

DIÁRIO OFICIAL



do Estado de Mato Grosso ANO CXXXIII - CUIABÁ - terça-feira - 23 de Maio de 2023 Nº 28.505

PODER EXECUTIVO

DECRETO ORÇAMENTÁRIO

DECRETO ORÇAMENTÁRIO Nº 00167 DE 16 DE MAIO DE 2023

Crédito Suplementar por Superávit Financeiro em favor de órgão (s) do Estado de Mato Grosso, para reforço de dotações constantes da lei orçamentária vigente.

O GOVERNADOR DO ESTADO DE MATO GROSSO, no uso das atribuições que lhe confere o Artigo 66, Inciso III, da Constituição Estadual, e conforme o disposto na Lei nº 11.955 de 09 de dezembro de 2022 e Lei nº 12.012 de 25 de janeiro de 2023.

DECRETA:

Art. 1º Fica aberto no Orçamento Fiscal e da Seguridade Social do Estado, constante da Lei nº 12.012 de 25 de janeiro de 2023, em favor do(s) Órgão(s) abaixo relacionado(s), Crédito Suplementar por Superávit Financeiro no valor total de R\$ 125.603.416,58 (cento e vinte e cinco milhões e seiscentos e três mil e quatrocentos e dezesseis reais e cinquenta e oito centavos), para atender as programações constantes no Anexo Único de cada processo integrante deste Decreto.

Tipo:160

PROCESSO FIPLAN Nº	UNIDADE ORÇAMENTÁRIA	VALOR SUPLEMENTADO
732	23101 SECRETARIA DE ESTADO DE CULTURA, ESPORTE E LAZER	10.000.000,00
1224	23601 FUNDO DE DESENVOLVIMENTO DESPORTIVO DO ESTADO DE MATO GROSSO	7.808.183,40
1225	04501 MT PARTICIPAÇÕES E PROJETOS S.A. - MT-PAR	107.795.233,18
TOTAL		125.603.416,58

Art. 2º Os recursos necessários à execução do disposto no art. 1º decorrerão de Superávit Financeiro apurado no Balanço Patrimonial no exercício anterior.

Art. 3º Este Decreto entra em vigor na data de sua publicação.

Palácio Paiaguás, em Cuiabá, 16 de Maio de 2023, 202º da Independência e 135º da República.

ROGERIO LUIZ GALLO
Secretário de Estado de Fazenda

MAURO MENDES FERREIRA
Governador do Estado de Mato Grosso
(Assinado Eletronicamente)

GOVERNO DO ESTADO DE MATO GROSSO

SEPLAG
SECRETARIA DE ESTADO DE
PLANEJAMENTO E GESTÃO

IOMAT
SUPERINTENDÊNCIA DA IMPRENSA
OFICIAL DO ESTADO DE MATO GROSSO

CENTRO POLÍTICO ADMINISTRATIVO
Rua Júlio Domingos de Campos
CEP 78050-970 Cuiabá - Mato Grosso
CNPJ(MF) 03.507.415/0004-97
FONE: (65) 3613-8000

E-mail:
publica@iomat.mt.gov.br

Visite nosso Portal:
www.iomat.mt.gov.br

Acesse o Portal E-Mato Grosso
www.mt.gov.br

Mauro Mendes Ferreira
Governador do Estado

Otaviano Olavo Pivetta
Vice-Governador

Secretário-Chefe da Casa Civil Mauro Carvalho Junior
Secretário-Chefe de Gabinete do Governador Jordan Espindola dos Santos
Secretária de Estado de Agricultura Familiar Aparecida Maria Borges Bezerra
Secretária de Estado de Assistência Social e Cidadania
Secretário de Estado de Ciência, Tecnologia e Inovação Allan Kardec Pinto Acosta Benitez
Secretário de Estado de Cultura, Esporte e Lazer Jefferson Carvalho Neves
Secretário de Estado de Desenvolvimento Econômico Cesar Alberto Miranda Lima dos Santos Costa
Secretário de Estado de Educação Alan Resende Porto
Secretário de Estado de Fazenda Rogério Luiz Gallo
Secretário de Estado de Infraestrutura e Logística Marcelo de Oliveira e Silva
Secretária de Estado de Meio Ambiente Mauren Lazzaretti
Secretário de Estado de Planejamento e Gestão Basílio Bezerra Guimarães dos Santos
Secretária de Estado de Saúde Juliano Silva Melo
Secretário de Estado de Segurança Pública CEL. PM César Augusto de Camargo Roveri
Secretária de Estado de Comunicação Laice Souza Aiza de Oliveira
Procurador-Geral do Estado Francisco de Assis da Silva Lopes
Secretário Controlador-Geral do Estado Paulo Farias Nazareth Netto

Anexo Único				Detalhamento das Dotações Orçamentárias						
PROCESSO : 732				ÓRGÃO : 23101 - SECRETARIA DE ESTADO DE CULTURA, ESPORTE E LAZER						
FUN	SUBF	PROG	AÇÃO	DESCRIÇÃO DA AÇÃO	REGIÃO	ESFERA	SITUAÇÃO	NATUREZA	FONTES	VALOR
13	392	523	1254	Fomento à Política Estadual de Cultura	9900	F	Suplementação	3390	2.500.0196	10.000.000,00
Meta Física Ajustada Neste Processo					Evento realizado (Unidade)					0,00
TOTAL DO PROCESSO										10.000.000,00
PROCESSO : 1224				ÓRGÃO : 23601 - FUNDO DE DESENVOLVIMENTO DESPORTIVO DO ESTADO DE MATO GROSSO						
FUN	SUBF	PROG	AÇÃO	DESCRIÇÃO DA AÇÃO	REGIÃO	ESFERA	SITUAÇÃO	NATUREZA	FONTES	VALOR
27	812	521	1248	Apoio e Fomento ao desenvolvimento de projetos esportivos e de lazer no estado	9900	F	Suplementação	3390	2.500.0000	3.000.000,00
27	812	521	1248	Apoio e Fomento ao desenvolvimento de projetos esportivos e de lazer no estado	9900	F	Suplementação	3390	2.749.0000	3.381.321,47
27	812	521	1248	Apoio e Fomento ao desenvolvimento de projetos esportivos e de lazer no estado	9900	F	Suplementação	3390	2.759.0000	1.426.861,93
Meta Física Ajustada Neste Processo					Projeto apoiado (Unidade)					0,00
TOTAL DO PROCESSO										7.808.183,40
PROCESSO : 1225				ÓRGÃO : 04501 - MT PARTICIPAÇÕES E PROJETOS S.A. - MT-PAR						
FUN	SUBF	PROG	AÇÃO	DESCRIÇÃO DA AÇÃO	REGIÃO	ESFERA	SITUAÇÃO	NATUREZA	FONTES	VALOR
04	122	504	1202	Gerenciamento dos Projetos Estratégicos de Governo	9900	F	Suplementação	4490	2.759.0137	107.597.813,67
Meta Física Ajustada Neste Processo					Projeto gerenciado (Unidade)					1,00
00	122	036	2007	Manutenção de serviços administrativos gerais	9900	F	Suplementação	4490	2.501.0000	197.419,51
TOTAL DO PROCESSO										107.795.233,18
Para termos e siglas utilizados neste Decreto, consultar Glossário publicado por meio da Portaria nº 038/2018/GS/SEPLAN/MT, D.O. de 14/11/2018, página 36, disponível também em www.seplag.mt.gov.br (orçamento/manuais).										

DECRETO ORÇAMENTÁRIO Nº 00172 DE 17 DE MAIO DE 2023

Abre no Orçamento Fiscal e da Seguridade Social, Remanejamento Orçamentário em favor de órgão (s) do Estado de Mato Grosso, para reforço de dotações constantes da lei orçamentária vigente.

O GOVERNADOR DO ESTADO DE MATO GROSSO, no uso das atribuições que lhe confere o Artigo 66, Inciso III, da Constituição Estadual, e conforme o disposto na Lei nº 11.955 de 09 de dezembro de 2022 e Lei nº 12.012 de 25 de janeiro de 2023.

DECRETA :

Art. 1º Fica aberto no Orçamento Fiscal e da Seguridade Social do Estado, constante da Lei nº 12.012 de 25 de janeiro de 2023, em favor do(s) Órgão(s) abaixo relacionado(s), Remanejamento Orçamentário no valor total de R\$ 300.000,00 (trezentos mil reais), para atender as programações constantes no Anexo Único de cada processo integrante deste Decreto.

Tipo:102

PROCESSO FIPLAN Nº	UNIDADE ORÇAMENTÁRIA		VALOR SUPLEMENTADO
1181	23101	SECRETARIA DE ESTADO DE CULTURA, ESPORTE E LAZER	300.000,00
TOTAL			300.000,00

Art. 2º Os recursos necessários à execução do disposto no art. 1º decorrerão de Remanejamento Orçamentário entre Unidades Orçamentárias, conforme indicado no Anexo Único do(s) respectivo(s) processo(s).

Art. 3º Este Decreto entra em vigor na data de sua publicação.

Palácio Paiaguás, em Cuiabá, 17 de Maio de 2023, 202º da Independência e 135º da República.

ROGERIO LUIZ GALLO
Secretário de Estado de Fazenda

MAURO MENDES FERREIRA
Governador do Estado de Mato Grosso
(Assinado Eletronicamente)

Anexo Único				Detalhamento das Dotações Orçamentárias						
PROCESSO : 1181				ÓRGÃO : 23101 - SECRETARIA DE ESTADO DE CULTURA, ESPORTE E LAZER						
FUN	SUBF	PROG	AÇÃO	DESCRIÇÃO DA AÇÃO	REGIÃO	ESFERA	SITUAÇÃO	NATUREZA	FONTES	VALOR
28	845	996	8026	Pagamento de emendas parlamentares impositivas	9900	F	Suplementação	3350	1.500.0000	300.000,00
				ÓRGÃO: 23601 - FUNDO DE DESENVOLVIMENTO DESPORTIVO DO ESTADO DE MATO GROSSO						
28	845	996	8026	Pagamento de emendas parlamentares impositivas	9900	F	Anulação	3350	1.500.0000	300.000,00
TOTAL DO PROCESSO										300.000,00

DECRETO ORÇAMENTÁRIO Nº 00173 DE 17 DE MAIO DE 2023

Abre no Orçamento Fiscal e da Seguridade Social, Remanejamento Orçamentário em favor de órgão (s) do Estado de Mato Grosso, para reforço de dotações constantes da lei orçamentária vigente.

O GOVERNADOR DO ESTADO DE MATO GROSSO, no uso das atribuições que lhe confere o Artigo 66, Inciso III, da Constituição Estadual, e conforme o disposto na Lei nº 11.955 de 09 de dezembro de 2022 e Lei nº 12.012 de 25 de janeiro de 2023.

DECRETA:

Art. 1º Fica aberto no Orçamento Fiscal e da Seguridade Social do Estado, constante da Lei nº 12.012 de 25 de janeiro de 2023, em favor do(s) Órgão(s) abaixo relacionado(s), Remanejamento Orçamentário no valor total de R\$ 105.000,00 (cento e cinco mil reais), para atender as programações constantes no Anexo Único de cada processo integrante deste Decreto.

Tipo:102

PROCESSO FIPLAN Nº	UNIDADE ORÇAMENTÁRIA	VALOR SUPLEMENTADO
1505	19101 SECRETARIA DE ESTADO DE SEGURANÇA PÚBLICA	105.000,00
TOTAL		105.000,00

Art. 2º Os recursos necessários à execução do disposto no art. 1º decorrerão de Remanejamento Orçamentário entre Unidades Orçamentárias, conforme indicado no Anexo Único do(s) respectivo(s) processo(s).

Art. 3º Este Decreto entra em vigor na data de sua publicação.

Palácio Paiaguás, em Cuiabá, 17 de Maio de 2023, 202º da Independência e 135º da República.

ROGERIO LUIZ GALLO
Secretário de Estado de Fazenda

MAURO MENDES FERREIRA
Governador do Estado de Mato Grosso
(Assinado Eletronicamente)

Anexo Único				Detalhamento das Dotações Orçamentárias						
PROCESSO : 1505				ÓRGÃO : 17101 - SECRETARIA DE ESTADO DE DESENVOLVIMENTO ECONÔMICO						
FUN	SUBF	PROG	AÇÃO	DESCRIÇÃO DA AÇÃO	REGIÃO	ESFERA	SITUAÇÃO	NATUREZA	FONTES	VALOR
28	845	996	8026	Pagamento de emendas parlamentares impositivas	9900	F	Anulação	3340	1.500.0000	105.000,00
				ÓRGÃO: 19101 - SECRETARIA DE ESTADO DE SEGURANÇA PÚBLICA						
06	181	531	1356	Reestruturação da Polícia militar	0600	F	Suplementação	4490	1.500.0000	105.000,00
Meta Física Ajustada Neste Processo					Unidade aparelhada (Unidade)					1,00
TOTAL DO PROCESSO										105.000,00

DECRETO ORÇAMENTÁRIO Nº 00174 DE 17 DE MAIO DE 2023

Abre no Orçamento Fiscal e da Seguridade Social, Transferência Orçamentária entre Categorias Econômicas de Despesa por Reprogramação das dotações constantes na Lei Orçamentária vigente.

O GOVERNADOR DO ESTADO DE MATO GROSSO, no uso das atribuições que lhe confere o Artigo 66, Inciso III, da Constituição Estadual, e conforme o disposto na Lei nº 11.955 de 09 de dezembro de 2022 e Lei nº 12.012 de 25 de janeiro de 2023.

DECRETA:

Art. 1º Fica aberto no Orçamento Fiscal e da Seguridade Social do Estado, constante da Lei nº 12.012 de 25 de janeiro de 2023, em favor do(s) Órgão(s) abaixo relacionado(s), Transferência Orçamentária no valor total de R\$ 2.500.000,00 (dois milhões e quinhentos mil reais), para atender as programações constantes no Anexo Único de cada processo integrante deste Decreto.

Tipo:103

PROCESSO FIPLAN Nº	UNIDADE ORÇAMENTÁRIA		VALOR SUPLEMENTADO
1547	04501	MT PARTICIPAÇÕES E PROJETOS S.A. - MT-PAR	2.500.000,00
TOTAL			2.500.000,00

Art. 2º Os recursos necessários à execução do disposto no art. 1º decorrerão de transferências de dotações orçamentárias, entre Categorias Econômicas conforme indicado no Anexo Único do(s) respectivo(s) processo(s).

Art. 3º Este Decreto entra em vigor na data de sua publicação.

Palácio Paiaguás, em Cuiabá, 17 de Maio de 2023, 202º da Independência e 135º da República.

ROGERIO LUIZ GALLO
Secretário de Estado de Fazenda

MAURO MENDES FERREIRA
Governador do Estado de Mato Grosso
(Assinado Eletronicamente)

Anexo Único				Detalhamento das Dotações Orçamentárias						
PROCESSO : 1547				ÓRGÃO : 04501 - MT PARTICIPAÇÕES E PROJETOS S.A. - MT-PAR						
FUN	SUBF	PROG	AÇÃO	DESCRIÇÃO DA AÇÃO	REGIÃO	ESFERA	SITUAÇÃO	NATUREZA	FONTE	VALOR
04	122	504	1202	Gerenciamento dos Projetos Estratégicos de Governo	9900	F	Suplementação	4490	1.759.0137	2.500.000,00
04	122	504	1202	Gerenciamento dos Projetos Estratégicos de Governo	9900	F	Anulação	3390	1.759.0137	2.500.000,00
Meta Física Ajustada Neste Processo					Projeto gerenciado (Unidade)					1,00
TOTAL DO PROCESSO										2.500.000,00

DECRETO ORÇAMENTÁRIO Nº 00175 DE 17 DE MAIO DE 2023

Crédito Suplementar por Anulação em favor de órgão (s) do Estado de Mato Grosso, para reforço de dotações constantes da lei orçamentária vigente.

O GOVERNADOR DO ESTADO DE MATO GROSSO, no uso das atribuições que lhe confere o Artigo 66, Inciso III, da Constituição Estadual, e conforme o disposto na Lei nº 11.955 de 09 de dezembro de 2022 e Lei nº 12.012 de 25 de janeiro de 2023.

D E C R E T A :

Art. 1º Fica aberto no Orçamento Fiscal e da Seguridade Social do Estado, constante da Lei nº 12.012 de 25 de janeiro de 2023, em favor do(s) Órgão(s) abaixo relacionado(s), Crédito Suplementar por Anulação no valor total de R\$ 200.000,00 (duzentos mil reais), para atender as programações constantes no Anexo Único de cada processo integrante deste Decreto.

Tipo:100

PROCESSO FIPLAN Nº	UNIDADE ORÇAMENTÁRIA		VALOR SUPLEMENTADO
1480	23601	FUNDO DE DESENVOLVIMENTO DESPORTIVO DO ESTADO DE MATO GROSSO	200.000,00
TOTAL			200.000,00

Art. 2º Os recursos necessários à execução do disposto no art. 1º decorrerão da anulação de dotações orçamentárias, conforme indicado no Anexo Único do(s) respectivo(s) processo(s).

Art. 3º Este Decreto entra em vigor na data de sua publicação.

Palácio Paiaguás, em Cuiabá, 17 de Maio de 2023, 202º da Independência e 135º da República.

ROGERIO LUIZ GALLO
Secretário de Estado de Fazenda

MAURO MENDES FERREIRA
Governador do Estado de Mato Grosso
(Assinado Eletronicamente)

Anexo Único				Detalhamento das Dotações Orçamentárias						
PROCESSO : 1480				ÓRGÃO : 23601 - FUNDO DE DESENVOLVIMENTO DESPORTIVO DO ESTADO DE MATO GROSSO						
FUN	SUBF	PROG	AÇÃO	DESCRIÇÃO DA AÇÃO	REGIÃO	ESFERA	SITUAÇÃO	NATUREZA	FONTE	VALOR
27	812	521	1248	Apoio e Fomento ao desenvolvimento de projetos esportivos e de lazer no estado	0600	F	Suplementação	4440	1.759.0000	200.000,00
Meta Física Ajustada Neste Processo					Projeto apoiado (Unidade)					0,00
27	812	521	1256	Fomento a Construção, reforma e manutenção da infraestrutura esportiva e de lazer no estado	0600	F	Anulação	4440	1.759.0000	200.000,00
Meta Física Ajustada Neste Processo					Projeto apoiado (Unidade)					0,00
TOTAL DO PROCESSO										200.000,00

DECRETO ORÇAMENTÁRIO Nº 00178 DE 19 DE MAIO DE 2023

Crédito Suplementar por Excesso de Arrecadação em favor de órgão (s) do Estado de Mato Grosso, para reforço de dotações constantes da lei orçamentária vigente.

O GOVERNADOR DO ESTADO DE MATO GROSSO, no uso das atribuições que lhe confere o Artigo 66, Inciso III, da Constituição Estadual, e conforme o disposto na Lei nº 11.955 de 09 de dezembro de 2022 e Lei nº 12.012 de 25 de janeiro de 2023.

DECRETA:

Art. 1º Fica aberto no Orçamento Fiscal e da Seguridade Social do Estado, constante da Lei nº 12.012 de 25 de janeiro de 2023, em favor do(s) Órgão(s) abaixo relacionado(s), Crédito Suplementar por Excesso de Arrecadação no valor total de R\$ 587.000,00 (quinhentos e oitenta e sete mil reais), para atender as programações constantes no Anexo Único de cada processo integrante deste Decreto.

Tipo:150

PROCESSO FIPLAN Nº	UNIDADE ORÇAMENTÁRIA		VALOR SUPLEMENTADO
1531	02101	TRIBUNAL DE CONTAS DO ESTADO DE MATO GROSSO	587.000,00
TOTAL			587.000,00

Art. 2º Os recursos necessários à execução do disposto no art. 1º decorrerão de Excesso de Arrecadação.

Art. 3º Este Decreto entra em vigor na data de sua publicação.

Palácio Paiaguás, em Cuiabá, 19 de Maio de 2023, 202º da Independência e 135º da República.

ROGERIO LUIZ GALLO
Secretário de Estado de Fazenda

MAURO MENDES FERREIRA
Governador do Estado de Mato Grosso
(Assinado Eletronicamente)

Anexo Único				Detalhamento das Dotações Orçamentárias							
PROCESSO : 1531				ÓRGÃO : 02101 - TRIBUNAL DE CONTAS DO ESTADO DE MATO GROSSO							
FUN	SUBF	PROG	AÇÃO	DESCRIÇÃO DA AÇÃO	REGIÃO	ESFERA	SITUAÇÃO	NATUREZA	FONTES	VALOR	
28	846	996	8002	Recolhimento do PIS-PASEP e pagamento do abono	9900	F	Suplementação	3390	1.801.0000	587.000,00	
TOTAL DO PROCESSO										587.000,00	

ATO DO GOVERNADOR**DIVERSOS****ATO N. 1.886/2023**

O GOVERNADOR DO ESTADO DE MATO GROSSO E O COMANDANTE-GERAL DA POLÍCIA MILITAR DO ESTADO DE MATO GROSSO, no uso de suas atribuições legais, e fundamentado no Art. 42, § 1º, da Constituição Federal e Art. 144, da Constituição Estadual, mais os Arts. 145, inciso I e 146, inciso II, todos da Lei Complementar nº 555, de 29 de dezembro de 2014 e as disposições da Lei Complementar nº 541, de 03 de julho de 2014, bem como o teor do Processo nº 2023.4.05914, da Mato Grosso Previdência e Proposta nº 628/2023, resolve **Transferir, Compulsoriamente, para a Inatividade, mediante Reserva Remunerada**, o (a) Sr (a). **JOSE CARLOS BESSA DA SILVA**, portador (a) do RG nº 879305/PM/MT e do CPF nº 617.017.261-49, SEGUNDO TENENTE LC 541/2014 N-003, contando com tempo total de 30 Anos, 6 Meses e 18 Dias de contribuição, e, destes, 30 Anos, 2 Meses e 18 Dias de efetivo serviço, contados até 15 de Maio de 2023, lotado (a) no (a) POLICIA MILITAR DO ESTADO DE MATO GROSSO, município de CUIABA /MT. Palácio Paiaguás, em Cuiabá - MT, 22 de Maio de 2023.

Mauro Mendes Ferreira
Governador do Estado
(Original Assinado)

Cel PM Alexandre Corrêa Mendes
Comandante - Geral da Polícia Militar
(Original Assinado)

ATO N. 1.887/2023

O GOVERNADOR DO ESTADO DE MATO GROSSO E O COMANDANTE-GERAL DA POLÍCIA MILITAR DO ESTADO DE MATO GROSSO, no uso de suas atribuições legais, e fundamentado no Art. 42, § 1º, da Constituição Federal e Art. 144, da Constituição Estadual, mais o Art. 145, inciso II da Lei Complementar nº 555, de 29 de dezembro de 2014 c/c o Art. 24-G, inciso I e parágrafo único do Decreto-Lei nº 667/1969, com redação dada pela Lei nº 13.954, de 16 de dezembro de 2019 bem como o teor do Processo nº 2023.4.05915, da Mato Grosso Previdência, resolve **Transferir, a pedido, para a Inatividade, com proventos integrais, mediante Reserva Remunerada**, o (a) Sr (a). **EZIO ALVES DE OLIVEIRA**, portador (a) do RG nº 879031/PM/MT e do CPF nº 545.740.211-87, PRIMEIRO SARGENTO LC 541/2014 N-003, contando com tempo total de 32 Anos, 8 Meses e 29 Dias de serviço, e, destes, 30 Anos, 1 Mês e 24 Dias de efetivo serviço, contados até 22 de Maio de 2023., lotado (a) no (a) POLICIA MILITAR DO ESTADO DE MATO GROSSO, município de CUIABA/MT.

Palácio Paiaguás, em Cuiabá - MT, 22 de Maio de 2023.

Mauro Mendes Ferreira
Governador do Estado
(Original Assinado)

Cel PM Alexandre Corrêa Mendes
Comandante - Geral da Polícia Militar
(Original Assinado)

ATO N. 1.888/2023

O GOVERNADOR DO ESTADO DE MATO GROSSO E O DIRETOR-PRESIDENTE DA MATO GROSSO PREVIDÊNCIA, no uso de suas atribuições legais e fundamentado no artigo 140-A, § 1º, inciso III e § 2º da Constituição Estadual, bem como artigo 6º, caput, da Emenda Constitucional Estadual n. 92/20 c/c o artigo 20, incisos I, II, III e IV, §2º, inciso I e §3º, inciso I todas da Emenda Constitucional Federal n. 103/19, mais as disposições da Lei n. 8.321, de 12 de maio de 2005, com proventos calculados com base na última remuneração, bem como o teor do Processo nº 2023.4.05916, do Mato Grosso Previdência, resolve **Aposentar, Voluntariamente, por Tempo de Contribuição**, o (a) Sr (a). **WILSON KOITI TASHIMA**, portador (a) do RG nº 8514858/SSP/SP e do CPF nº 318.001.739-20, servidor (a) NOMEADO EFETIVO (a), no cargo de PERITO OFICIAL MEDICO LEGISTA D-008, 44 horas semanais de trabalho, contando com 37 Anos, 2 Meses e 19 Dias de tempo total de contribuição, contados até 22 de Maio de 2023., lotado (a) na PERICIA OFICIAL E IDENTIFICACAO TECNICA, no município de CUIABA /MT.

Palácio Paiaguás, em Cuiabá - MT, 22 de Maio de 2023.

Mauro Mendes Ferreira

Governador do Estado
(Original Assinado)

Elilton Oliveira de Souza

Diretor-Presidente da MTPREV
(Original Assinado)

ATO N. 1.889/2023

O GOVERNADOR DO ESTADO DE MATO GROSSO E O COMANDANTE-GERAL DA POLÍCIA MILITAR DO ESTADO DE MATO GROSSO, no uso de suas atribuições legais, e fundamentado no Art. 42, § 1º, da Constituição Federal e Art. 144, da Constituição Estadual, mais os Arts. 145, inciso I e 146, inciso II, todos da Lei Complementar nº 555, de 29 de dezembro de 2014 e as disposições da Lei Complementar nº 541, de 03 de julho de 2014, bem como o teor do Processo nº 2023.4.05917, da Mato Grosso Previdência e Proposta nº 623/2023, resolve **Transferir, Compulsoriamente, para a Inatividade, mediante Reserva Remunerada**, o (a) Sr (a). **GLADNESS DE OLIVEIRA LIMA**, portador (a) do RG nº 879223/PM/MT e do CPF nº 019.734.947-10, SEGUNDO TENENTE LC 541/2014 N-003, contando com tempo total de 30 Anos, 7 Meses e 18 Dias de contribuição, e, destes, 30 Anos, 3 Meses e 13 Dias de efetivo serviço, contados até 30 de Março de 2023, lotado (a) no (a) POLICIA MILITAR DO ESTADO DE MATO GROSSO, município de CUIABA /MT.

Palácio Paiaguás, em Cuiabá - MT, 22 de Maio de 2023.

Mauro Mendes Ferreira

Governador do Estado
(Original Assinado)

Cel PM Alexandre Corrêa Mendes

Comandante - Geral da Polícia Militar
(Original Assinado)

ATO N. 1.890/2023

O GOVERNADOR DO ESTADO DE MATO GROSSO E O DIRETOR-PRESIDENTE DA MATO GROSSO PREVIDÊNCIA, no uso de suas atribuições legais, e fundamentado no artigo 40, § 4º e § 4-B, da Constituição Federal, redação dada pela Emenda Constitucional Federal nº. 103, de 12 de novembro de 2019, bem como artigo 140-A, § 2º, incisos III e IV da Constitucional Estadual de Mato Grosso e art. 7º da Emenda Constitucional Estadual nº 92, de 18 de agosto de 2020 c/c art. 307 da Lei Complementar Estadual nº 407, de 30 de junho de 2010, mais as disposições da Lei Complementar n. 407, de 30 de junho de 2010, bem como o teor do Processo nº 2023.4.05918, do Mato Grosso Previdência, resolve **Aposentar, Voluntariamente, por Tempo de Contribuição**, com proventos integrais, o (a) Sr (a). **JOVANIL FRANCISCO DOS SANTOS**, portador (a) do RG nº 089181/SSP/MT e do CPF nº 202.620.001-72,

servidor (a) NOMEADO EFETIVO (a), no cargo de ESCRIVAO DE POLICIA/LC318/407 E-010, 40 horas semanais de trabalho, contando com 31 Anos, 7 Meses e 19 Dias de tempo total de contribuição, contados até 22 de Maio de 2023., lotado (a) na POLICIA JUDICIARIA CIVIL, município de CUIABA /MT.

Palácio Paiaguás, em Cuiabá - MT, 22 de Maio de 2023.

Mauro Mendes Ferreira

Governador do Estado
(Original Assinado)

Elilton Oliveira de Souza

Diretor-Presidente da MTPREV
(Original Assinado)

ATO Nº 1.894/2023.

O GOVERNADOR DO ESTADO DE MATO GROSSO, no uso de suas atribuições legais e tendo em vista o que consta no Processo SEPLAG-PRO-2023/04770 e, ainda, o disposto na Súmula do CONDES - 12ª Reunião Ordinária do dia 17.06.2023, **resolve autorizar** o servidor **BASÍLIO BEZERRA GUIMARÃES DOS SANTOS**, Secretário de Estado de Planejamento e Gestão, a se ausentar do país no período de 26 de maio a 04 de junho de 2023, com o objetivo de participar da Missão Internacional organizada pelo Conselho Nacional de Secretários de Estado de Administração - CONSAD, que será realizada na Estônia e Finlândia, **com ônus parcial para o Estado:**

Palácio Paiaguás, em Cuiabá, 22 de maio de 2023.

MAURO MENDES

Governador do Estado

EXONERAÇÃO

ATO Nº 1.895/2023.

O GOVERNADOR DO ESTADO DE MATO GROSSO, no uso de suas atribuições legais, **resolve exonerar GRASIELLE PAES DA SILVA BUGALHO**, R.G. nº 87XXX6 SSP-MS, do cargo em Comissão de Direção Geral e Assessoramento, Nível DGA-02, de Secretária Adjunta, do Gabinete da Secretaria Adjunta de Cidadania e Inclusão Socioproductiva, da **Secretaria de Estado de Assistência Social e Cidadania - SETASC**, a partir de 22 de maio de 2023.

Palácio Paiaguás, em Cuiabá-MT, 22 de maio de 2023.

MAURO MENDES

Governador do Estado

MAURO CARVALHO JUNIOR

Secretário-Chefe da Casa Civil

ATO Nº 1.896/2023.

O GOVERNADOR DO ESTADO DE MATO GROSSO, no uso de suas atribuições legais, resolve **cessar os efeitos do Ato Nº 06/2023 que designou GRASIELLE PAES DA SILVA BUGALHO**, R.G. nº 87XXX6 SSP-MS, Secretária Adjunta de Cidadania e Inclusão Socioproductiva, para responder, interinamente, pelo cargo de Secretária, do Gabinete do Secretário de Estado de Assistência Social e Cidadania, da **Secretaria de Estado de Assistência Social e Cidadania - SETASC**, a partir de 22 de maio de 2023.

Palácio Paiaguás, em Cuiabá-MT, 22 de maio de 2023.

MAURO MENDES

Governador do Estado

MAURO CARVALHO JUNIOR

Secretário-Chefe da Casa Civil

NOMEAÇÃO

ATO Nº 1.897/2023.

O GOVERNADOR DO ESTADO DE MATO GROSSO, no uso de suas atribuições legais, resolve nomear **GRASIELLE PAES DA SILVA BUGALHO**, R.G. nº 87XXX6 SSP-MS, para exercer o cargo em Comissão de Direção Geral e Assessoramento, Nível DGA-01, de Secretária, do Gabinete do Secretário de Estado de Assistência Social e Cidadania, da **Secretaria de Estado de Assistência Social e Cidadania - SETASC**, sendo considerado função de natureza militar na forma do art. 29, XIII, da Lei Complementar Estadual nº 555, de 29 de dezembro de 2014, a partir de 22 de maio de 2023.

Palácio Paiaguás, em Cuiabá-MT, 22 de maio de 2023.

MAURO MENDES
Governador do Estado

SECRETARIAS

SECRETARIA DE ESTADO DA CASA CIVIL

RETIFICAÇÃO DO EXTRATO DE PUBLICAÇÃO DO 1º TERMO ADITIVO AO CONTRATO Nº 017/2022/CASACIVIL/MT

O SECRETÁRIO ADJUNTO DE ADMINISTRAÇÃO SISTÊMICA DA CASA CIVIL no uso das atribuições legais que lhe confere o artigo 71, IV, da Constituição Estadual e do artigo 3º da Lei Complementar 612 de 28.01.2019, que dispõe sobre a Organização Administrativa do Poder Executivo Estadual e os Decretos Estaduais nº 840 de 10.02.2017 e suas alterações, do Decreto nº 219 de 21/08/2019 e da Portaria 044/2022/CASACIVIL de 12/04/2022.

RESOLVE:

Art. 1º Retificar o extrato de publicação do 1º Termo Aditivo ao Contrato nº 017/2022/CASACIVIL/MT, publicado no Diário Oficial do Estado de Mato Grosso nº 28.500, no dia 16/05/2023, pág. 3:

ONDE SE LÊ:

VALOR: O valor total do contrato de R\$ 390.726,72 (Trezentos e noventa mil, setenta e vinte e seis reais e setenta e dois centavos) passa a ser de R\$ 414.273,96 (Quatrocentos e quatorze mil, duzentos e setenta e três reais e noventa e seis centavos) com efeitos financeiros retroativos a partir de 01/01/2023.

LEIA-SE:

VALOR: De acordo com o Parecer Técnico Contábil nº 15/2023/CFC (fls.1357-1360), fica repactuado o valor total do contrato com base na CCT/2023, do período de 01/01/2023 a 30/06/2023, em R\$ 207.052,20, (Duzentos e sete mil, cinquenta e dois reais e vinte centavos) com efeitos financeiros retroativos a partir de 01/01/2023 e os valores com a Repactuação 2023 - a partir de 01/07/2023, passa o valor total para R\$ 414.273,96 (Quatrocentos e quatorze mil, duzentos e setenta e três reais e noventa e seis centavos), conforme tabela abaixo:

Descrição	QTD	Valores com a Repactuação 2023 - 01/01/23 a 30/06/23		
		Valor unitário	Valor mensal	Valor total dos 06 meses
Auxiliar de Administração	09	R\$ 3.834,30	R\$ 34.508,70	R\$ 207.052,20

Descrição	QTD	Valores com a Repactuação 2023 - a partir de 01/07/2023		
		Valor unitário	Valor mensal	Valor anual
Auxiliar de Administração	09	R\$ 3.835,87	R\$ 34.522,83	R\$ 414.273,96

Art. 2º. Essa Retificação entra em vigor na data de sua publicação, **produzindo efeitos retroativos a partir de 16/05/2023.**

Art. 3º. Ficam revogadas as disposições em contrário.

REGISTRA-SE. PUBLICA-SE E CUMPRASE.

ANILDO CESARIO CORREA
SECRETÁRIO ADJUNTO DE ADMINISTRAÇÃO SISTÊMICA
CASA CIVIL/MT
(Original assinado)

f @ t in govmatogrosso

mt.gov.br

PAGUE SEU
IPVA
2023

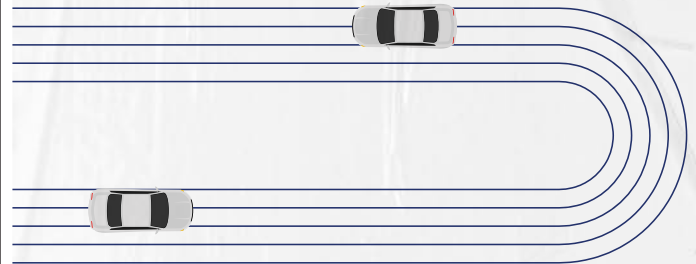

ATÉ 31
DE MAIO

COM
DESCONTO



E quem pede CPF na **Nota MT** ganha mais descontos

CONSULTE
CONDIÇÕES DE
PAGAMENTO
NO SITE



Governo de
Mato
Grosso

SEPLAG

SECRETARIA DE ESTADO DE PLANEJAMENTO E GESTÃO

ATO ADMINISTRATIVO Nº. 1017/SEPLAG/2023

A SECRETÁRIA ADJUNTA DE GESTÃO DE PESSOAS DA SECRETARIA DE ESTADO DE PLANEJAMENTO E GESTÃO, no uso de suas atribuições legais, considerando o art. 3º, inciso II, da Lei Complementar nº 239, de 28 de dezembro de 2005; considerando o disposto na Portaria nº 084/2020/SEPLAG, publicada no Diário Oficial do Estado de 17 de setembro de 2020; considerando a decisão judicial em Recurso de Apelação nos autos de Mandado de segurança com pedido de liminar n. 1020894-73.2020.8.11.0041 - 5ª Vara Especializada da Fazenda Pública de Cuiabá que determinou a redução de 50% (cinquenta por cento) da jornada de trabalho; considerando o Processo Administrativo nº PGE-PRO-2023/07682.

RESOLVE: Art. 1º **Conceder a redução do regime de trabalho de 40 (quarenta) horas semanais para 20 (vinte) horas semanais** a servidora HILVANETE CONCEICAO DA SILVA SUARES, inscrito no CPF nº 007.930.551-21, atuante no cargo de Técnico Administrativo da Área Meio, com matrícula nº 138545, sem prejuízo da remuneração e independentemente de compensação de horário, em cumprimento à decisão judicial proferida nos autos nº 1020894-73.2020.8.11.0041.

Art. 2º Este Ato Administrativo entra em vigor na data de sua publicação.

Original assinado digitalmente

Lidiane Patrícia Ferreira E Silva Leite

Secretária Adjunta de Gestão de Pessoas, Desenvolvimento e Relações de Trabalho
SEPLAG/MT

ATO ADMINISTRATIVO Nº 1018/SEPLAG/2023

A SECRETÁRIA ADJUNTA DE GESTÃO DE PESSOAS DA SECRETARIA DE ESTADO DE PLANEJAMENTO E GESTÃO, no uso de suas atribuições legais, considerando o disposto no art. 3º, inciso II, da Lei Complementar nº 239, de 28.12.2005; considerando a Portaria nº 084/2020/SEPLAG publicada no Diário Oficial do Estado de 17 de setembro de 2020; considerando o disposto na Lei Complementar nº 50 de 1º de outubro de 1998, ALTERADO PELAS LEIS: Lei Complementar nº 59, de 03 de fevereiro de 1999; Lei Complementar nº 104, de 22 de janeiro de 2002; Lei Complementar nº 117, de 17 de dezembro de 2002; Lei Complementar nº 165, de 02 de abril de 2004; Lei Complementar nº 206, de 29 de dezembro de 2004; Lei Complementar nº 211, de 12 de maio de 2005; Lei Complementar nº 294, de 26 de dezembro de 2007; Lei Complementar nº 314, de 29 de abril de 2008; Lei Complementar nº 392, de 12 de maio de 2010; Lei Complementar nº 442, de 04 de novembro de 2011; Lei Complementar nº 512, de 14 de novembro de 2013; e Lei Complementar nº 536, de 07 de abril de 2014. VIDE LEIS: Lei Complementar nº 170, de 14 de maio de 2004, Lei nº 8404, de 27 de dezembro de 2005 e Lei Complementar nº 421, de 26 de maio de 2011; processo: **SEDUC-PRO-2022/147144**, servidora: **CIDA NUCY RAPOSO DOS SANTOS DE ALMEIDA**, matrícula: **41544/003 - TEC ADM EDUC PROFISSIONALIZADO- 30H**, lotado na **Secretaria de Estado de Educação - SEDUC**, resolve:

Art. 1º EXCLUIR o nome do servidora do Decreto nº 4.400/2004 DOE 17/11/2004 que concedeu enquadramento definitivo no cargo de Técnico Administrativo Educacional da Carreira dos Profissionais da Educação Básica, Classe A Nível 03, a partir de 14.02.03. Motivo: duplicidade com o Decreto nº 589/2003 DOE 26/05/2003.

Art. 2º Este Ato Administrativo entra em vigor na data de sua publicação.

Secretaria de Estado de Planejamento e Gestão, em Cuiabá, 19 de maio de 2023.

Assinado digitalmente

Lidiane Patrícia Ferreira e Silva Leite

Secretária Adjunta de Gestão de Pessoas, Desenvolvimento e Relações de Trabalho
SEPLAG/MT

ATO Nº 08 DE 22 DE MAIO DE 2023

O SECRETÁRIO EXECUTIVO DO CONSÓRCIO INTERESTADUAL DE DESENVOLVIMENTO DO BRASIL CENTRAL - BrC, no uso das atribuições e competências que lhe conferem a Cláusula 24 do Protocolo de Intenções, ratificado pela Lei nº 10.322, de 1º de novembro de 2015 (publicada no DOE/MT Edição nº 26.631, de 01/10/2015) e, art. 18 do Estatuto do BrC, publicado no DOE/GO no dia 26/11/2015, fundamentado nas Cláusulas 48 e 49 do Protocolo de Intenções, arts. 38 a 39 do Estatuto do BrC,

RESOLVE

Nomear **Reinalda Alves Caetano**, CPF ***949641**, para o emprego comissionado de auxiliar técnico II de acordo com o processo nº 04029-00000165/2023-46.

(assinado digitalmente)

José Eduardo Pereira Filho
Secretário Executivo

ATO Nº 07 DE 22 DE MAIO DE 2023

O SECRETÁRIO EXECUTIVO DO CONSÓRCIO INTERESTADUAL DE DESENVOLVIMENTO DO BRASIL CENTRAL - BrC, no uso das atribuições e competências que lhe conferem a Cláusula 24 do Protocolo de Intenções, ratificado pela Lei nº 10.322, de 1º de novembro de 2015 (publicada no DOE/MT Edição nº 26.631, de 01/10/2015) e, art. 18 do Estatuto do BrC, publicado no DOE/GO no dia 26/11/2015, fundamentado nas Cláusulas 48 e 49 do Protocolo de Intenções, arts. 38 a 39 do Estatuto do BrC,

RESOLVE

Exonerar, a pedido, **Leandro Santana Assunção**, CPF ***305401**, do emprego comissionado de Coordenador de acordo com o Processo 04029-00000164/2023-00.

(assinado digitalmente)

José Eduardo Pereira Filho
Secretário Executivo

ATO Nº 09 DE 22 DE MAIO DE 2023

O SECRETÁRIO EXECUTIVO DO CONSÓRCIO INTERESTADUAL DE DESENVOLVIMENTO DO BRASIL CENTRAL - BrC, no uso das atribuições e competências que lhe conferem a Cláusula 24 do Protocolo de Intenções, ratificado pela Lei nº 10.322, de 1º de novembro de 2015 (publicada no DOE/MT Edição nº 26.631, de 01/10/2015) e, art. 18 do Estatuto do BrC, publicado no DOE/GO no dia 26/11/2015, fundamentado nas Cláusulas 48 e 49 do Protocolo de Intenções, arts. 38 a 39 do Estatuto do BrC,

RESOLVE

Nomear **Renata Helena Cese Caram Zuquim**, CPF: ***328131** para o cargo de Diretora de acordo com o processo 04029-00000167/2023-35.

(assinado digitalmente)

José Eduardo Pereira Filho
Secretário Executivo

ATO ADMINISTRATIVO Nº 1016/SEPLAG/2023

A SECRETÁRIA ADJUNTA DE GESTÃO DE PESSOAS, DESENVOLVIMENTO E RELAÇÕES DE TRABALHO DA SECRETARIA DE ESTADO DE PLANEJAMENTO E GESTÃO, no uso de suas atribuições legais, considerando o disposto no art. 3º, inciso II, da Lei Complementar nº 239, de 28.12.2005; considerando a Portaria nº 084/2020/SEPLAG publicada no Diário Oficial do Estado de 17 de setembro de 2020; considerando o disposto na Lei Complementar nº 50 de 1º de outubro de 1998, ALTERADO PELAS LEIS: Lei Complementar nº 59, de 03 de fevereiro de 1999; Lei Complementar nº 104, de 22 de janeiro de 2002; Lei Complementar nº 117, de 17 de dezembro de 2002; Lei Complementar nº 165, de 02 de abril de 2004; Lei Complementar nº 206, de 29 de dezembro de 2004; Lei Complementar nº 211, de 12 de maio de 2005; Lei Complementar nº 294, de 26 de dezembro de 2007; Lei Complementar nº 314, de 29 de abril de

2008; Lei Complementar nº 392, de 12 de maio de 2010; Lei Complementar nº 442, de 04 de novembro de 2011; Lei Complementar nº 512, de 14 de novembro de 2013; e Lei Complementar nº 536, de 07 de abril de 2014. VIDE LEIS: Lei Complementar nº 170, de 14 de maio de 2004, Lei nº 8404, de 27 de dezembro de 2005 e Lei Complementar nº 421, de 26 de maio de 2011; considerando o processo: **SEDUC-PRO-2023/28801**, servidor **MARCIO JOSE PEREIRA**, matrícula: **70511/006**- Cargo: **PROFESSOR EDUC. BASICA** - 30H, lotado na **Secretaria de Estado de Educação - SEDUC**, resolve:

Art. 1º **RETIFICAR** em parte a Portaria nº 03/SAD/00156/2003 - DOE 22/07/2003, que concedeu a estabilidade. Motivo: A escrita do nome está incorreta

ONDE SE LÊ: MARCIO JOSI PEREIRA
LEIA-SE: MARCIO JOSE PEREIRA

Art. 2º **RETIFICAR** em parte a Portaria nº 03/SEDUC/00073/2004 - DOE 15/03/2004, que concedeu progressão para a classe "B" NÍVEL "02", em 16/03/2003. Motivo: A escrita do nome está incorreta.

ONDE SE LÊ: MARCIO JOSI PEREIRA
LEIA-SE: MARCIO JOSE PEREIRA

Art. 3º **RETIFICAR** em parte o Ato Administrativo nº 670/2006 - DOE 19/07/2006 que concedeu a progressão vertical para o Nível 03, em 16/03/2006. Motivo: A escrita do nome está incorreta.

ONDE SE LÊ: MARCIO JOSI PEREIRA
LEIA-SE: MARCIO JOSE PEREIRA

Art. 4º Este Ato Administrativo entra em vigor na data de sua publicação. Secretaria de Estado de Planejamento e Gestão, em Cuiabá, 19 de maio de 2023.

Assinado digitalmente

Lidiane Patrícia Ferreira e Silva Leite

Secretária Adjunta de Gestão de Pessoas, Desenvolvimento e Relações de Trabalho
SEPLAG/MT

EXTRATO DO TERMO DE CONVÊNIO DE CONSIGNAÇÃO Nº 017/2023 - SEPLAG/MT

CONSIGNANTE: ESTADO DE MATO GROSSO, POR INTERMÉDIO DA SECRETARIA DE ESTADO DE PLANEJAMENTO E GESTÃO.

CONSIGNATÁRIA: ASSOCIAÇÃO DOS GESTORES GOVERNAMENTAIS DO ESTADO DE MATO GROSSO - AGGEMT.

OBJETO: Autorização de consignações em folha de pagamento em favor da **ASSOCIAÇÃO DOS GESTORES GOVERNAMENTAIS DO ESTADO DE MATO GROSSO - AGGEMT**, inscrita no CNPJ sob o nº 06.287.683/0001-96, para consignação de mensalidades instituídas para o seu custeio e quitação de convênios disponibilizados a seus associados para aquisição de bens e serviços, obedecendo ao teor do Decreto nº 691 de 12 de setembro de 2016, suas alterações posteriores e demais dispositivos legais atinentes à matéria.

VIGÊNCIA: 10/05/2023 a 09/05/2024

BASILIO BEZERRA GUIMARÃES DOS SANTOS
Secretário de Estado de Planejamento e Gestão
CONSIGNANTE

AGNO FRANCISCO SOLON VASCONCELOS
Presidente
CONSIGNATÁRIA

EXTRATO DO TERMO DE CONVÊNIO DE CONSIGNAÇÃO Nº 015/2023 - SEPLAG/MT

CONSIGNANTE: ESTADO DE MATO GROSSO, POR INTERMÉDIO DA SECRETARIA DE ESTADO DE PLANEJAMENTO E GESTÃO.

CONSIGNATÁRIA: SINDICATO DOS SERVIDORES PENITENCIARIOS DO ESTADO DE MATO GROSSO - SINDSPEN MT.

OBJETO: Autorização de consignações em folha de pagamento em favor do **SINDICATO DOS SERVIDORES PENITENCIARIOS DO ESTADO DE MATO GROSSO - SINDSPEN MT**, inscrito no CNPJ sob o nº 12.406.431/0001-31, para consignação de mensalidades instituídas para o seu custeio e quitação de convênios disponibilizados a seus associados para aquisição de bens e serviços, obedecendo ao teor do Decreto nº 691 de 12 de setembro de 2016, suas alterações posteriores e demais dispositivos legais atinentes à matéria.

VIGÊNCIA: 05/05/2023 a 04/05/2024

BASILIO BEZERRA GUIMARÃES DOS SANTOS
Secretário de Estado de Planejamento e Gestão
CONSIGNANTE

AMAURY BENEDITO PAIXÃO DAS NEVES
Presidente
CONSIGNATÁRIA

PORTARIA CONJUNTA Nº 044/2023/SEPLAG/SESP

Altera a Portaria Conjunta 57/SEPLAG/SESP, publicada no DOE nº 28.065, de 17/08/2021, que institui Comissões Organizadoras de Concurso Público, no âmbito do Poder Executivo do Estado de Mato Grosso.

O SECRETÁRIO DE ESTADO DE PLANEJAMENTO E GESTÃO E O SECRETÁRIO DE ESTADO DE SEGURANÇA PÚBLICA, no uso das atribuições legais e institucionais, conferidas pelo artigo 6º do Decreto nº 5.356/2002, e

Considerando o que consta nos autos de processo PJC-PRO-2023/02407;

RESOLVEM:

Art. 1º Substituir os membros Fabio Pitoscia, Delegado de Polícia, Matrícula 252002, PJC, e Felipe da Silva Bereta, Analista Administrativo da Área Meio, Matrícula 255321, SEPLAG, constantes no inciso II, do art. 1º, da Portaria Conjunta nº 57/SEPLAG/SESP, pelos seguintes membros:

"Art. 1º (...)

(...)

II - POLÍCIA JUDICIÁRIA CIVIL DO ESTADO DE MATO GROSSO (PJC/MT)

(...)

Membros:

(...)

Luciani Barros Pereira de Lima, Delegada de Polícia, Matrícula 203209, PJCMT.

Débora Cristina Cunha, Técnico Administrativo da Área Meio, Matrícula 255411, SEPLAG.

(...)"

Art. 2º Acrescentar ao inciso II, do art. 1º, da Portaria Conjunta nº 57/SEPLAG/SESP, o seguinte membro:

"Art. 1º (...)

(...)

II - POLÍCIA JUDICIÁRIA CIVIL DO ESTADO DE MATO GROSSO (PJC/MT)

(...)

Membros:

(...)

Douglas Moraes Lemos da Silva, Matrícula 264018, Analista Administrativo da Área Meio, Matrícula 264018, SEPLAG."

Art. 3º Esta Portaria entra em vigor na data de sua publicação.

Registre-se. Publique-se. Cumpra-se.

Cuiabá, 22 de maio de 2023.

(assinado digitalmente)

Basílio Bezerra Guimarães dos Santos
Secretário de Estado de Planejamento e Gestão

(assinado digitalmente)

CEL. PM César Augusto de Camargo Roveri
Secretário de Estado de Segurança Pública

PORTARIA CONJUNTA Nº 043/2023/SEPLAG/SEMA

Encerra designação de Gestor Governamental para atuação descentralizada na Secretaria de Estado de Meio Ambiente e dá outras providências.

O **Secretário de Estado de Planejamento e Gestão** e a **Secretária de Estado de Meio Ambiente** no uso das atribuições que lhe conferem o art. 71, inciso II da Constituição Estadual,

Considerando a Lei nº 9.317/2010, de 21 de janeiro de 2010, que dispõe sobre a carreira de Gestor Governamental, e

Considerando o Decreto nº 164 de 08 de julho de 2019, que dispõe sobre as diretrizes, modalidades e descentralização da atuação do Gestor, no âmbito do Poder Executivo Estadual;

RESOLVEM:

Art. 1º Encerrar a Portaria Conjunta nº 43/2022/SEPLAG/SEMA que designou a Gestora Governamental Akemi Yara Kuroyanagi Faria Signon para atuar no NGER da SEMA.

§ 1º O gestor deverá apresentar ao NAP/SEPLAG relatório final de atividades relativo ao período da designação.

Art. 2º Esta portaria produzirá seus efeitos a partir de 17/05/2023.

REGISTRE-SE, PUBLIQUE-SE, CUMPRE-SE.

Cuiabá - MT, 10 de maio 2023.

(Assinado digitalmente)

Basílio Bezerra Guimarães dos Santos
Secretário de Estado de Planejamento e Gestão

(Assinado digitalmente)

Mauren Lazzaretti
Secretária de Estado de Meio Ambiente

CGE**CONTROLADORIA GERAL DO ESTADO**

PORTARIA Nº 0044/2023/CGE/MT

Delega ao Secretário Adjunto de Corregedoria-Geral a competência para autorizar/assinar solicitação de prorrogações de prazo de Processo Administrativo Disciplinar - PAD e Processo Administrativo de Responsabilização - PAR.

O **SECRETÁRIO-CONTROLADOR GERAL DO ESTADO**, no exercício das atribuições que lhe são conferidas pelo artigo 34, incisos XIII e XXX, e artigo 35 inciso VI do Decreto n. 1.471/2022, que trata do Regimento Interno da CGE/MT;

Considerando artigo 28 do Decreto nº 522/2016 que trata sobre prorrogação de prazo de processo administrativo de responsabilização;

Considerando artigo 10 da Lei Estadual nº 7.692/2002 que trata da delegação de atos administrativos;

Considerando artigo 75, § 1º da Lei Complementar nº 207/2004 que trata de prorrogação de prazo de processo administrativo disciplinar no âmbito do Poder Executivo;

RESOLVE:

Art. 1º. Delegar ao Secretário Adjunto de Corregedoria Geral a competência para deliberar e assinar pedidos de prorrogação de prazo de Processo Administrativo Disciplinar - PAD e Processo Administrativo de Responsabilização - PAR no âmbito da Controladoria Geral do Estado de Mato Grosso.

Art. 2º. Esta Portaria entra em vigor na data de sua publicação.

Registre-se, Publique-se e Cumpra-se.

Cuiabá-MT, 19 de maio de 2023.

Paulo Farias Nazareth Netto
Secretário Controlador-Geral do Estado
(Original assinado)

PORTARIA Nº 0045/2023/CGE/MT

Delega ao Secretário-Adjunto de Auditoria e Controle a competência para homologar pareceres de processo de admissão de pessoal efetivo e temporário, de concessão de benefícios previdenciários e de Tomadas de Contas Especiais instaurados pelas unidades administrativas dos órgãos e entidades do Poder Executivo.

O **SECRETÁRIO CONTROLADOR-GERAL DO ESTADO**, no exercício das atribuições que lhe são conferidas pelos incisos I, II e III do artigo 27, inciso XIX do artigo 34 e inciso VI do artigo 35 do Decreto nº 1.471/2022, que trata do Regimento Interno da CGE/MT;

Considerando o artigo 10 da Lei Estadual nº 7.692/2002, que trata da delegação de atos administrativos;

RESOLVE:

Art. 1º Delegar ao Secretário-Adjunto de Auditoria e Controle a competência para homologar pareceres de processo de abertura de concurso público, seletivo simplificado e seleção pública, processo de admissão de pessoal efetivo e temporário, processo de concessão de benefícios previdenciários e pareceres sobre os processos de Tomadas de Contas Especiais instaurados pelas unidades administrativas dos órgãos e entidades do Poder Executivo.

Art. 2º Esta Portaria entra em vigor na data de sua publicação.

Registre-se. Publique-se. Cumpra-se.

Cuiabá-MT, 19 de maio de 2023.

Paulo Farias Nazareth Netto

Secretário-Controlador Geral do Estado

SEFAZ**SECRETARIA DE ESTADO DE FAZENDA**

TERMO DE RERRATIFICAÇÃO AO TERMO DE CONTRATO 014/2023/ SAAF/SEFAZ

CONTRATANTE: O ESTADO DE MATO GROSSO, por intermédio da SECRETARIA DE ESTADO DE FAZENDA - SEFAZ.

CONTRATADO: NTSEC SOLUÇÕES EM TELEINFORMÁTICA LTDA - CNPJ: nº 09.137.728/0002-15.

Onde se lê:

(...) Para os itens 10, 14 e 25 o prazo de vigência previsto será de 12 (meses), E para os itens 29 e 30 o prazo de vigência previsto será de 36 (trinta e seis) meses.

Leia-se:

(...) Para os itens 10, 14 e 25 o prazo de vigência previsto será de 12 (doze) meses, contados a partir do recebimento da ordem de serviço, e para os itens 29 e 30 o prazo de vigência previsto será de 36 (trinta e seis) meses, contados a partir do recebimento da ordem de serviços.

ASSINAM: pelo Contratante - Radiana Kássia e Silva Clemente - Secretaria De Estado De Fazenda - SEFAZ e pela Contratada, Thiago Chaves Holanda da Costa - NTSEC SOLUÇÕES EM TELEINFORMÁTICA Ltda.

**Secretaria de Estado de Fazenda
Secretaria Adjunta de Administração Fazendária
Superintendência de Patrimônio e Serviços
Coordenadoria de Mercadorias Apreendidas**

**EDITAL
DE AVISO DE DESTINAÇÃO DE MERCADORIAS Nº 002/2023**

Conforme disposições do Art. 3º, parágrafo único da Portaria nº 067/2023, ficam os sujeitos passivos relacionados abaixo cientificados a regularizar o débito tributário, ainda pendente, referente ao TAD - Termo de Apreensão e Depósito e consequente retirada da mercadoria do depósito onde se encontra.

As mercadorias, bens, produtos ou objetos apreendidos serão considerados legalmente abandonados decorrido o prazo de 90 (noventa) dias contados da data de lavratura do TAD.

Salientamos que decorrido este prazo, a mercadoria alvo da autuação tributária terá sua destinação conforme determina o Art. 47-K da Lei 7.098/98 (Doação, Incorporação ao Patrimônio Público, Leilão e etc...).

Para maiores informações entrar em contato com a CMAP - Coordenadoria de Mercadorias Apreendidas pelo telefone (65) 9.9606-3748.

SUJEITO PASSIVO	Nº TAD	DATA TAD	VALOR* (R\$)
ALEX ALVES GOVEIA	11582685	29/08/2022	R\$ 2.630,00
ALICE DE SOUZA SOARES	11602508	21/11/2022	R\$ 4.137,10
ALLINE FABIANE CAVALCANTE SANTANA	11586420	12/09/2022	R\$ 1.485,00
AMANDA CAROLYNE DE CASTRO BATISTA	11595371	18/10/2022	R\$ 3.621,10
ANDERSON FIDELIS	11601772	17/11/2022	R\$ 2.068,00
ANDRESSA GRUTKA	11600188	10/11/2022	R\$ 3.913,00
ANDREZA DAIANE RICHWCKI FILHO	11587529	16/09/2022	R\$ 1.880,00
AROMASIL - INDÚSTRIA, COMERCIO E DISTRIBUICAO LTDA	11608661	17/12/2022	R\$ 1.659,46
ATOM E-COM DIGITAL LTDA	11580164	19/08/2022	R\$ 2.158,00
ATOM E-COM DIGITAL LTDA	11576319	05/08/2022	R\$ 1.014,26
BRASOL SOLUCOES ENERGETICAS LTDA	11637201	30/04/2023	R\$ 891.150,00
FANTASY COMÉRCIO IMPORTAÇÃO E EXPORTAÇÃO LTDA	11603024	23/11/2022	R\$ 3.029,00
FANTASY COMÉRCIO IMPORTAÇÃO E EXPORTAÇÃO LTDA	11603052	23/11/2022	R\$ 1.979,00
CHANG BO FAN	11591972	03/10/2022	R\$ 1.861,20
CLARA DA COSTA CAVALCANTI-LUIS COSTA	11593904	11/10/2022	R\$ 2.126,79
CONCRENOP CONCRETOS SINOP LTDA	11638899	07/05/2023	R\$ 87.200,00
CPX DISTRIBUIDORA S.A 4213 CENTRO CPX 4213	11603390	25/11/2022	R\$ 6.620,82
CRISTIANA FATIMA DE SOUZA	11578273	12/08/2022	R\$ 1.747,00
D.A LEITE	11606188	07/12/2022	R\$ 3.215,34
DAREZ ATIVIDADES DE INTERNET E COMERCIO DE ACESSORIOS LTDA	11581447	24/08/2022	R\$ 2.071,70
DROPER TECNOLOGIA E SERVICOS LTDA	11599520	07/11/2022	R\$ 2.400,00
EBAZAR.COM.BR. LTDA	11601444	16/11/2022	R\$ 7.296,86
EDNA DE JESUS ROCHA	11601836	17/11/2022	R\$ 2.790,00
EFE SEMITRANS EQUIPAMENTOS ELETRICOS	11599528	07/11/2022	R\$ 5.143,00
EMERSON LUIZ MORBACH	11604966	01/12/2022	R\$ 2.081,71
EMILIO ROQUE BENICIO	11595421	18/10/2022	R\$ 3.992,00
ERMELINDA RIVEROS BARRETO	11596165	21/10/2022	R\$ 2.322,00
ERN B ZAMBR	11591910	03/10/2022	R\$ 3.199,90
ERVIK PRODUTOS NATURAIS EIRELI	11599802	08/11/2022	R\$ 4.800,00
ERVIK PRODUTOS NATURAIS EIRELI	11600496	11/11/2022	R\$ 3.800,04

ESSPADAS COMERCIAL LTDA	11597468	26/10/2022	R\$ 1.283,00
ETIQUETA ÚNICA VENDAS E CONTEUDO ON LINE-EIRELLI	11592658	06/10/2022	R\$ 6.760,00
EVK COSTA COMERCIO DE PRODUTOS DE SAUDE E BELEZA LTDA	11600562	11/11/2022	R\$ 3.000,03
EVK COSTA COMERCIO DE PRODUTOS DE SAUDE E BELEZA LTDA	11600570	11/11/2022	R\$ 3.000,03
EVK COSTA COMERCIO DE PRODUTOS DE SAUDE E BELEZA LTDA	11602432	21/11/2022	R\$ 4.001,02
EVK COSTA COMERCIO DE PRODUTOS DE SAUDE E BELEZA LTDA	11602448	21/11/2022	R\$ 2.450,11
EVK COSTA COMERCIO DE PRODUTOS DE SAUDE E BELEZA LTDA	11602480	21/11/2022	R\$ 3.000,03
EVK COSTA COMERCIO DE PRODUTOS DE SAUDE E BELEZA LTDA	11604136	28/11/2022	R\$ 2.579,42
EVK COSTA COMERCIO DE PRODUTOS DE SAUDE E BELEZA LTDA	11605110	02/12/2022	R\$ 2.001,05
FABIO BENGHI	11559676	28/05/2022	R\$ 75.600,00
FELIPH JHEREMIES BIARIZ FILHO	11579023	15/08/2022	R\$ 6.495,00
FRANCISCO ALESSON PINHEIRO BRAGA	11622702	26/02/2023	R\$ 9.345,00
GPC TECNOLOGIA LTDA	11609727	23/12/2022	R\$ 8.000,00
GUILHERME DESPONTIN	11605648	05/12/2022	R\$ 2.800,00
GUILHERME MATHEUS FERREIRA PIRES	11602978	23/11/2022	R\$ 2.097,00
GUILHERME MATHEUS FERREIRA PIRES	11609583	22/12/2022	R\$ 2.562,00
GUILHERME NASCIMENTO LIMA	11602776	22/11/2022	R\$ 6.189,94
H.C MENCHINI COMERCIO DE MOVEIS	11603538	25/11/2022	R\$ 10.470,00
HUESLEM DOMICIANO COSTA	11604662	30/11/2022	R\$ 2.688,50
INFINITY BR DISTRIBUIDORA DE METAIS VIDROS E SUPLEMENTOS LTDA	11606628	09/12/2022	R\$ 5.000,00
J LIMA DE SOUZA	11585429	08/09/2022	R\$ 1.499,98
JACK ALVES FELIX	11595513	18/10/2022	R\$ 1.949,70
JAIR JOSE CIRILO	11598564	31/10/2022	R\$ 9.070,00
JCA PEREIRA TRANSPORTES LTDA	11633596	14/04/2023	R\$ 157.416,33
JGL ELETRONICOS-THIAGO MANOEL DA SILVA	11603514	25/11/2022	R\$ 3.790,00
JOAO VITOR MAIA MENDES	11587069	15/09/2022	R\$ 2.380,00
LILASCOM COMÉRCIO SOCIEDADE UNIPESSOAL LTDA	11603422	25/11/2022	R\$ 7.100,00
LL EBU PROMOÇÃO DE VENDAS EIRELI	11609377	21/12/2022	R\$ 1.449,50
LUCAS FERNANDES MARQUES	11617039	01/02/2023	R\$ 134.000,00
LUCIANO MATOS	11601832	17/11/2022	R\$ 1.598,00
LUCIANO RAMOS	11593916	11/10/2022	R\$ 2.122,00
MAIKON JOSE DA SILVA	11609365	21/12/2022	R\$ 2.100,00
MARCELO GONÇALVES	11610958	30/12/2022	R\$ 2.226,00
MARCOS MENES	11580813	22/08/2022	R\$ 1.800,00
MARIANA CAMPOS	11602410	21/11/2022	R\$ 6.000,00
MAURO ALEXANDRE DE BARROS GUIDORIZZI	11596892	24/10/2022	R\$ 1.799,00
MINAS FERRAMENTAIS LTDA	11630712	31/03/2023	R\$ 4.791,45
MOVIEIT TECNOLOGIA E SOLUCOES LTDA	11607290	12/12/2022	R\$ 2.430,00
MUNDO AVENTURA	11607548	13/12/2022	R\$ 1.749,00
NATALIA FERNANDA MARCHIOL	11596916	24/10/2022	R\$ 1.900,00
NEUZA BARROCA FACCIO	11583033	30/08/2022	R\$ 2.278,00

NOVA GLOBAL CAMERAS EIRELI	11579864	18/08/2022	R\$ 14.400,00
OLX PAY INSTITUICAO DE PAGAMENTO LTDA	11599822	08/11/2022	R\$ 8.409,98
OMECAPS DANIEL DE SOUZA LEWANDOWSKI	11575284	01/08/2022	R\$ 2.038,80
OMECAPS DANIEL DE SOUZA LEWANDOWSKI	11575384	02/08/2022	R\$ 1.918,00
OMECAPS DANIEL DE SOUZA LEWANDOWSKI	11575398	02/08/2022	R\$ 2.038,80
OMECAPS DANIEL DE SOUZA LEWANDOWSKI	11575422	02/08/2022	R\$ 2.038,80
PANDIN MOVEIS DE ACO LTDA	11616933	31/01/2023	R\$ 2.999,90
PAULO ROBERTO ESTEVAM CUNHA	11635893	25/04/2023	R\$ 733.555,00
PEDRO OLIVEIRA	11607983	15/12/2022	R\$ 2.200,00
R2BARCODE - MARQUES RAMOS	11599778	08/11/2022	R\$ 7.000,00
RADIEX INDUSTRIA E COMERCIO LTDA	11602198	19/11/2022	R\$ 3.998,00
RAQUEL BOMFIM	11603444	25/11/2022	R\$ 3.590,00
REGINA FERNANDES FERREIRA	11608931	19/12/2022	R\$ 1.626,00
RENAN HENRIQUE D. DE MOURA	11586376	12/09/2022	R\$ 5.129,10
ROBSON KOZEMEKN	11593112	07/10/2022	R\$ 2.202,00
RODRIGO CASTILHO-RODRIGO DE CARVALHO CASTILHO	11602712	22/11/2022	R\$ 2.600,00
ROGERIO NUNES MACHADO	11589259	22/09/2022	R\$ 2.658,90
RONEY BRITO LIMA	11626662	15/03/2023	R\$ 42.176,36
ROSINEIDE MARIA DE ANDRADE	11577671	10/08/2022	R\$ 4.529,40
RUSHI ELETRONIC	11597492	26/10/2022	R\$ 1.599,99
RUSHI ELETRONIC	11597780	27/10/2022	R\$ 1.254,99
SAM ELETRÔNICOS LTDA	11599752	08/11/2022	R\$ 2.689,00
SENSI BR COMERCIAL DE PRODUTOS EM INFORMATICA LTDA	11609687	23/12/2022	R\$ 9.899,99
SPAZAR VARIEDADES LTDA	11603158	24/11/2022	R\$ 2.341,75
TEREZA DORCELINA EIRELI	11597514	26/10/2022	R\$ 1.074,14
THIAGO GARCIA REDIVO	11561531	04/06/2022	R\$ 131.600,00
TI BIOTECH INDUSTRIA E COMERCIO DE PRODUTOS ODONTO	11599750	08/11/2022	R\$ 2.550,00
TONI GABRIEL DANTAS CARNEIRO	11618061	06/02/2023	R\$ 3.600,00
TORRES SANTANA MAT CONSTR LTDA	11530571	20/01/2022	R\$ 26.968,40
VARADERO SHOP EIRELI	11605186	02/12/2022	R\$ 4.140,00
VINICIUS DOS SANTOS SILVA	11599148	04/11/2022	R\$ 5.034,70
YOUNG LIVING BRASIL LTDA.	11588985	21/09/2022	R\$ 2.233,00
ZILETEC ELETRÔNICOS LTDA	11596414	22/10/2022	R\$ 2.558,70

(*) Valores não atualizados.

Para emissão do DAR-1 de quitação do TAD, com valor atualizado, acesse o endereço eletrônico:

<https://www.sefaz.mt.gov.br/arrecadacao/darlivre/menudarlivre>

Ao acessar o *link*, após sua identificação, informe o mês atual como "referência", e, para "especificação de receita" utilize o **cód. 1716**.

Para débitos já inscritos em Dívida Ativa, contatar a PGE - Procuradoria Geral do Estado:

<http://www.pge.mt.gov.br/>

Telefone: (65) 3613-5900

Cuiabá - MT, 19 de maio de 2023.

Coordenadoria de Mercadorias Apreendidas - CMAP/SUPS/SAAF/SEFAZ-MT

COORD. DE CONTROLE E TRAMITAÇÃO DE PROC. ADM. TRIBUTÁRIO - CPAT

NOTIFICAÇÃO GERAL

A COORDENADORIA DE CONTROLE E TRAMITAÇÃO DE PROCESSO ADMINISTRATIVO TRIBUTÁRIO - CPAT, por intermédio desta publicação do edital de Notificação, considera que fica(m) notificado(s) o(s) contribuinte(s) da emissão da(s) INTIMAÇÃO(ÕES), conforme abaixo. O(s) contribuinte(s) poderá(ão) tomar conhecimento dessa(s) intimação(ões) junto à SEFAZ-MT por meio de acesso ao Portal da Secretaria de Estado da Fazenda na internet (www.sefaz.mt.gov.br), no menu "Serviços", na Pasta "Notificação-e", clicando no LINK DO SERVIÇO, onde deverão ser informados: 1) o número completo da Intimação; 2) o número do CNPJ/CPF do Contribuinte; 3) o Código Verificador; 4) o Código da Imagem. O Código Verificador da Notificação será enviado ao(s) e-mail(s) do(s) contribuinte(s) cadastrado(s) na SEFAZ/MT. Caso o(s) mesmo(s) não receba(m) o "Código Verificador da Notificação", deverá(ão) solicitá-lo por mensagem eletrônica endereçada ao e-mail notifica.ouvidoria@sefaz.mt.gov.br.

Contribuinte	Inscrição Estadual	Número Documento	Nº da Notificação
FATIMA GRISON ME	134983416		109691/1719/96/2023

COORDENADORIA DE MONITORAMENTO ELETRÔNICO - CMTE

NOTIFICAÇÃO

A CMTE - Coordenadoria de Monitoramento Eletrônico, por intermédio desta publicação do Edital de Notificação, considera que fica (m) notificado (s) o (s) contribuinte (s) abaixo mencionado (s) a tomar (em) conhecimento de pendência (s) junto à SEFAZ-MT. O detalhamento desta (s) pendência (s) poderá ser verificado por meio de acesso ao Portal da SEFAZ-MT (www5.sefaz.mt.gov.br), no Menu "Serviços", na Pasta "Consulta de Notificação-e", onde deverão ser informados:

- 1) o número completo da Notificação;
- 2) o número do CNPJ/CPF do Contribuinte;
- 3) o código verificador (o qual deve ser solicitado pelo SEFAZ PARA VOCÊ, que é um portal de Serviços Fazendários disponibilizado aos contribuintes pessoa física ou jurídica - Os procedimentos necessários para solicitação no SEFAZ PARA VOCÊ encontram-se disponíveis em <http://www5.sefaz.mt.gov.br/-/6461989-codigo-verificador>).

Contribuinte	Inscrição Estadual	Número Documento	Nº da Notificação
DANIEL P. SCHMIDT LTDA	139944966		148694/1825/11/2023
HELVIO VASQUES DE SOUZA	139924183		148835/1825/11/2023
NAIRACY GABRIEL COSTA	139859497		148855/1825/11/2023

Secretaria Adjunta da Receita Pública - SARP
Superintendência de Controle e Monitoramento-SUCOM

COORDENADORIA DE CONTROLE DE DECLARAÇÕES E COBRANÇAS - CCDC
COMUNICADO DE NOTIFICAÇÃO FISCAL

A Coordenadoria de Controle de Declarações e Controle - CCDC, por intermédio desta publicação do Edital de Notificação, considera que fica (m) notificado (s) o (s) contribuinte (s) abaixo mencionado (s) a tomar (em) conhecimento de pendência (s) junto à SEFAZ-MT. O detalhamento desta (s) pendência (s) poderá ser verificado por meio de acesso ao Portal da SEFAZ-MT (www.sefaz.mt.gov.br), no Menu "Serviços", na Pasta "Consulta de Notificação-e", onde deverão ser informados: 1) o número completo da Notificação; 2) o número do CNPJ/CPF do Contribuinte; 3) o código verificador (o qual deve ser solicitado por mensagem eletrônica, que deverá ser enviada somente por e-mail do contribuinte cadastrado na SEFAZ-MT, para notifica.ouvidoria@sefaz.mt.gov.br).

CONTRIBUINTE	CNPJ	NOTIFICAÇÃO
ARKA DISTRIBUIDORA DE COMBUSTÍVEIS EIRELI	43.347.575/0002-79	148911/1823/68/2023
WK PRODUTOS DE PETROLEO LTDA	44.297.367/0002-75	148914/1823/68/2023
IMPERIO COMERCIO DE PETROLEO S/A	36.122.677/0002-20	148913/1823/68/2023
PHOENIX DISTRIBUIDORA DE COMBUSTIVEIS LTDA	09.158.456/0001-59	148909/1823/68/2023
PETROWORLD COMBUSTIVEIS S/A	08.944.957/0001-06	148910/1823/68/2023

Secretaria Adjunta da Receita Pública - SARP
Superintendência de Fiscalização - SUFIS
Coordenadoria de Auditoria Contábil e Financeira - CACF

COMUNICADO DE NOTIFICAÇÃO DE INTIMAÇÃO FISCAL

A COORDENADORIA DE AUDITORIA CONTÁBIL E FINANCEIRA - CACF, por intermédio desta publicação de Edital de Notificação, científica o(s) contribuinte(s) abaixo mencionados da emissão da(s) Notificação(ões), conforme relação abaixo. O(s) contribuinte(s) mencionados poderá(ão) tomar(em) conhecimento desse(s) documento(s) junto à SEFAZ-MT, por meio de acesso ao Portal da SEFAZ-MT (www.sefaz.mt.gov.br), no Menu "Serviços", na Pasta de Consulta "Notificação-e", onde deverão ser informados: 1) o número da Notificação; 2) o número do CNPJ/CPF do Contribuinte; 3) o código verificador, o qual deve ser solicitado por E-mail em ouvidoria@sefaz.mt.gov.br, que será enviado somente para o endereço eletrônico do requerente cadastrado na SEFAZ-MT.

CONTRIBUINTE	CPF/CNPJ	Nº DA NOTIFICAÇÃO
OSTI AGROPECUÁRIA E PARTICIPAÇÕES S/A	09.287.051/0001-10	148840/1827/39/2023
OSTI AGROPECUÁRIA E PARTICIPAÇÕES S/A	09.287.051/0001-10	148915/1827/39/2023

SECRETARIA DE ESTADO DE FAZENDA
SUPERINTENDENCIA DE FISCALIZAÇÃO
COORDENADORIA DE FISC. VOLANTE EM POSTOS FISCAIS E
TRANSPORTADORAS - CFPF

Edital de Intimação

A COORDENADORIA DE FISC. VOLANTE EM POSTOS FISCAIS E TRANSPORTADORAS - CFPF, por intermédio desta publicação do **EDITAL DE INTIMAÇÃO**, considera que fica(m) intimado(s) o(s) contribuinte(s) abaixo mencionado (s) a tomar (em) conhecimento da pendência (s) junto à SEFAZ-MT.

CONTRIBUINTE	CNPJ ou CPF N.	Termo de Apreensão e Depósito
TRANSPORTADORA GRUPO REGIAO NORTE E COMERCIO LTDA	47.610.393/0001-19	1163156-6

O(s) contribuinte(s) poderá(ão) tomar conhecimento dessa(s) intimação(ões) junto à SEFAZ-MT por meio de acesso ao Portal da Secretaria de Estado da Fazenda na internet (www.sefaz.mt.gov.br).

Procedimentos para Impressão do TAD

1. Utilizar o link: <https://www.sefaz.mt.gov.br/tad/reimprimir/internetlivre>
2. Informe o tipo de TAD (opção: eletrônico)
3. Informe o Número do TAD
4. Informe o Número de Controle (deverá ser solicitado via e-mail para cfpf@sefaz.mt.gov.br ou para notifica.ouvidoria@sefaz.mt.gov.br)
5. Insira o código de imagem do Captcha e click em consultar

Em caso de dúvidas, favor entrar em contato com a Agência Fazendária mais próxima de seu domicílio fiscal, ou através do plantão fiscal - telefone: (65) 3617-2900 - Agência Fazendária de Cuiabá (65) 99605-4335 - (Whatsapp). Fica ainda, o contribuinte identificado de que o não atendimento ao presente, implicará a remessa do saldo remanescente do Crédito Tributário para inscrição em Dívida Ativa.

Cuiabá, 22 de maio de 2023.

SECRETARIA DE ESTADO DE FAZENDA
SUPERINTENDENCIA DE FISCALIZAÇÃO
COORDENADORIA DE FISC. VOLANTE EM POSTOS FISCAIS E
TRANSPORTADORAS - CFPF

Edital de Intimação

A COORDENADORIA DE FISC. VOLANTE EM POSTOS FISCAIS E TRANSPORTADORAS - CFPF, por intermédio desta publicação do **EDITAL DE INTIMAÇÃO**, considera que fica(m) intimado(s) o(s) contribuinte(s) abaixo mencionado (s) a tomar (em) conhecimento da pendência (s) junto à SEFAZ-MT.

CONTRIBUINTE	CNPJ ou CPF N.	Termo de Apreensão e Depósito
MARIA ROSANGELA DA SILVA	521.987.901-49	1159148-2

O(s) contribuinte(s) poderá(ão) tomar conhecimento dessa(s) intimação(ões) junto à SEFAZ-MT por meio de acesso ao Portal da Secretaria de Estado da Fazenda na internet (www.sefaz.mt.gov.br).

Procedimentos para Impressão do TAD

1. Utilizar o link: <https://www.sefaz.mt.gov.br/tad/reimprimir/internetlivre>
2. Informe o tipo de TAD (opção: eletrônico)
3. Informe o Número do TAD
4. Informe o Número de Controle (deverá ser solicitado via e-mail para cfpf@sefaz.mt.gov.br ou para notifica.ouvidoria@sefaz.mt.gov.br)
5. Insira o código de imagem do Captcha e click em consultar

Em caso de dúvidas, favor entrar em contato com a Agência Fazendária mais próxima de seu domicílio fiscal, ou através do plantão fiscal - telefone: (65) 3617-2900 - Agência Fazendária de Cuiabá (65) 99605-4335 - (Whatsapp). Fica ainda, o contribuinte identificado de que o não atendimento ao presente, implicará a remessa do saldo remanescente do Crédito Tributário para inscrição em Dívida Ativa.

Cuiabá, 22 de maio de 2023.

COORDENADORIA DE AUDITORIA CONTÁBIL E FINANCEIRA - CACF

Notificação Fiscal: OSF Nº 3.344.423-8 - Termo de Início da Ação Fiscal nº 165299

A COORDENADORIA DE AUDITORIA CONTÁBIL E FINANCEIRA - CACF, por intermédio desta publicação de Edital de Notificação, científica o(s) contribuinte(s) abaixo mencionados da emissão da(s) Notificação(ões), conforme relação abaixo. O(s) contribuinte(s) mencionados poderá(ão) tomar(em) conhecimento desse(s) documento(s) junto à SEFAZ-MT, por meio de acesso ao Portal da SEFAZ-MT (www.sefaz.mt.gov.br), no Menu "Serviços", na Pasta de Consulta "Notificação-e", onde deverão ser informados: 1) o número da Notificação; 2) o número do CNPJ/CPF do Contribuinte; 3) o código verificador, o qual deve ser solicitado por E-mail em ouvidoria@sefaz.mt.gov.br, que será enviado somente para o endereço eletrônico do requerente cadastrado na SEFAZ-MT.

CONTRIBUINTE	CNPJ	Nº DA NOTIFICAÇÃO
FABIO LAIER	555.042.801-68	128693/1827/68/2023

COORD. DE FISCALIZAÇÃO DE INDÚSTRIA E AGRONEGÓCIOS - CFIA

COMUNICADO DE AUTUAÇÃO FISCAL

A partir da publicação deste Edital, fica notificado o contribuinte acima mencionado a tomar conhecimento de pendência junto à SEFAZ-MT. O detalhamento destas pendências poderá ser verificado por meio de acesso ao Portal da SEFAZ-MT (www.sefaz.mt.gov.br), no Menu "Serviços", na Pasta de Consulta "Notificação-e", onde deverão ser informados: 1) O número da Notificação; 2) O número do CNPJ/CPF do Contribuinte; 3) O código verificador (o qual deve ser solicitado por e-mail em [notifica.ouvidoria@sefaz.mt.gov.br](mailto:ouvidoria@sefaz.mt.gov.br), que será enviado somente para o endereço eletrônico da empresa cadastrado na SEFAZ-MT.

Contribuinte	Inscrição Estadual	Número Documento	Nº da Notificação
GISELI SANTOS NUNES		327.113.888-59	148367/1760/39/2023
KARINE JUCHEN		893.133.301-30	148363/1760/39/2023

INTIMAÇÃO FISCAL

A partir da publicação deste Edital de Notificação, fica(m) notificado(s) o(s) contribuinte(s) acima mencionados a tomar(em) conhecimento de pendência(s) junto à SEFAZ-MT. O detalhamento desta(s) pendência(s) poderá ser verificado por meio de acesso ao Portal da SEFAZ-MT (www.sefaz.mt.gov.br), no Menu "Serviços", na Pasta de Consulta "Notificação-e", onde deverão ser informados: 1) o número da Notificação; 2) o número do CNPJ/CPF do Contribuinte; 3) o código verificador (este deve ser solicitado por e-mail em notifica.ouvidoria@sefaz.mt.gov.br, e será enviado para o endereço eletrônico da empresa cadastrado na SEFAZ-MT).

Contribuinte	Inscrição Estadual	Número Documento	Nº da Notificação
CONFRESA LOGISTICA E COMERCIO LTDA	138324638		148902/1760/68/2023
DOJE MAQUINAS AGRICOLAS E IMPLEMENTOS LTDA	135530547		148870/1760/68/2023

COORDENADORIA DE CONTA CORRENTE - CCCR

AVISO DE COBRANÇA DA CONTA CORRENTE FISCAL

SUPERINTENDÊNCIA DE INFORMAÇÃO DA RECEITA PÚBLICA - EDITAL DE INTIMAÇÃO/SNE: Sistema de Notificação Eletrônica. A CCCR - Coordenadoria de Conta Corrente, por meio desta publicação de Edital, intima o(s) contribuinte(s) abaixo mencionado(s) a recolher(em), no prazo de 30 (trinta) dias contados da publicação do presente, os débitos fiscais exigidos pelo Aviso de Cobrança da Conta Corrente Fiscal. O detalhamento do aviso de cobrança poderá ser obtido por meio de acesso ao Portal da SEFAZ-MT (www.sefaz.mt.gov.br), no Menu Serviços, na Pasta Consulta de Notificação-e, onde deverão ser informados: 1) o número completo do Aviso de Cobrança da Conta Corrente; 2) o número do CNPJ/CPF do contribuinte; 3) o código verificador (o qual deve ser solicitado pelo Portal de Serviços Fazendários - SEFAZ PARA VOCÊ, no site www5.sefaz.mt.gov.br).

Contribuinte	Inscrição Estadual	Número Documento	Nº da Notificação
ABEGAIR FORTUNATO RIBEIRO MADEIRAS EIRELI	135617146		148342/54/28/2023
MACCARI ADMINISTRADORA DE BENS LTDA	132704528		147843/54/28/2023

PARCELAMENTO EM ATRASO

SUPERINTENDÊNCIA DE INFORMAÇÕES DA RECEITA PÚBLICA EDITAL DE INTIMAÇÃO/SNE: Sistema de Notificação Eletrônica A CCCR - COORDENADORIA DE CONTA CORRENTE, por meio desta publicação de Edital, intima o(s) contribuinte(s) abaixo mencionado(s) a regularizar(em), o(s) contrato(s) de parcelamento relacionado(s) na NOTIFICAÇÃO da Conta Corrente Fiscal, no prazo de 15 (quinze) dias úteis contados dessa publicação. A NOTIFICAÇÃO teve uma cópia enviada ao endereço de e-mail do contribuinte e, também, poderá ser solicitada através do e-mail cccr@sefaz.mt.gov.br.

Contribuinte	Inscrição Estadual	Número Documento	Nº da Notificação
ADRYELLE DO PRADO ARAUJO		028.326.161-78	148370/54/68/2023

Secretaria Adjunta da Receita Pública - SARP
Superintendência de Controle e Monitoramento-SUCOM

COORDENADORIA DE CONTROLE DE DECLARAÇÕES E COBRANÇA
- CCDC
COMUNICADO DE NOTIFICAÇÃO FISCAL

A Coordenadoria de Controle de Declarações e Controle - CCDC, por intermédio desta publicação do Edital de Notificação, considera que fica (m) notificado (s) o (s) contribuinte (s) abaixo mencionado (s) a tomar (em) conhecimento de pendência (s) junto à SEFAZ-MT. O detalhamento desta (s) pendência (s) poderá ser verificado por meio de acesso ao Portal da SEFAZ-MT (www.sefaz.mt.gov.br), no Menu "Serviços", na Pasta "Consulta de Notificação-e", onde deverão ser informados: 1) o número completo da Notificação; 2) o número do CNPJ/CPF do Contribuinte; 3) o código verificador (o qual deve ser solicitado por mensagem eletrônica, que deverá ser enviada somente por e-mail do contribuinte cadastrado na SEFAZ-MT, para notifica.ouvidoria@sefaz.mt.gov.br).

CONTRIBUINTE	CNPJ	NOTIFICAÇÃO
MONTE CABRAL DISTRIBUIDORA DE COMBUSTÍVEIS	04.138.529/0006-31	148950/1823/68/2023
NIMOFAS BRASIL S/A	77.696.235/0013-28	148942/1823/68/2023
ALPES DISTRIBUIDORA DE PETRÓLEO LTDA	10.354.704/0010-07	148944/1823/68/2023
PETROWORLD COMBUSTÍVEIS S/A	08.944.957/0001-06	148948/1823/68/2023
GOL COMBUSTÍVEIS S/A	06.983.874/0007-88	148952/1823/68/2023
WATT - DISTRIBUIDORA BRASIL DE COMBUSTÍVEIS E DERIVADOS DE PETRÓLEO LTDA	03.908.643/0007-11	148940/1823/68/2023
COPAPE PRODUTOS DE PETRÓLEO LTDA	01.428.174/0002-01	148936/1823/68/2023

COMUNICADO DA REALIZAÇÃO DA AUDIÊNCIA PÚBLICA
APRESENTAÇÃO DAS METAS FISCAIS DO 1º QUADRIMESTRE DE
2023

O ESTADO DE MATO GROSSO, por intermédio da SECRETARIA DE ESTADO DE FAZENDA - SEFAZ-MT, no uso de suas atribuições e no cumprimento do que prescreve o artigo 48 da Lei Complementar Federal 101/2000, de 04/05/2000 (Lei de Responsabilidade Fiscal - LRF), convida a população e todos os demais interessados para a participação em Audiência Pública relativa à Apresentação das Metas Fiscais do 1º Quadrimestre de 2023. Comunica que a Audiência Pública será realizada pela Assembleia Legislativa de Mato Grosso, aberta ao público e por meio de videoconferência na sala de reuniões nº 202, conforme orientações a seguir:

Data: 25/05/2023

Horário: 14h

Para a participação na Audiência Pública em ambiente virtual os interessados poderão se inscrever por meio do email participacaopopular@al.mt.gov.br

ROGERIO LUIZ GALLO
Secretário de Estado de Fazenda

PORTARIA Nº 085/2023-SEFAZ

Revoga a Portaria nº 104/2012-SEFAZ, de 16/04/2012 (DOE da mesma data), que disciplina o disposto nos §§ 15 a 18 do artigo 4º-A do RICMS-MT e dá outras providências.

O SECRETÁRIO DE ESTADO DE FAZENDA DE MATO GROSSO, no exercício de suas atribuições legais, e

CONSIDERANDO que, à época da edição da Portaria nº 104/2012-SEFAZ, de 16/04/2012 (DOE da mesma data), vigorava o Regulamento do ICMS, aprovado pelo Decreto nº 1.944, de 6 de outubro de 1989;

CONSIDERANDO que o artigo 4º-A do RICMS/89 foi transposto para o artigo 6º do Regulamento do ICMS, aprovado pelo Decreto nº 2.212, de 20 de março de 2014, cujos respectivos §§ 20 a 23 refletiam a redação dos §§ 15 a 18 do artigo 4º-A do Regulamento revogado, citados na ementa da Portaria nº 104/2012-SEFAZ;

CONSIDERANDO, porém, que os aludidos §§ 20 a 23 do artigo 6º do RICMS/2014, que tratavam da fixação de volumes de exportação com não incidência e/ou suspensão do ICMS, foram revogados em consonância com o disposto no inciso I do artigo 1º do Decreto nº 1.718, de 4 de dezembro de 2018;

CONSIDERANDO que a revogação dos dispositivos regulamentares que a fundamentavam implica, também, a revogação tácita da Portaria nº 104/2012-SEFAZ, por perda do seu objeto;

CONSIDERANDO ser objetivo permanente da Administração Tributária a simplificação de seus processos, envolvendo, também, a organização e sistematização da legislação tributária vigente;

CONSIDERANDO que integram a sistematização da legislação a revisão e atualização dos atos normativos publicados, inclusive com a finalidade de identificar aqueles que estão tacitamente revogados;

RESOLVE:

Art. 1º Fica revogada a Portaria nº 104/2012-SEFAZ, de 16/04/2012 (DOE de 16/04/2012), que “disciplina o disposto nos §§ 15 a 18 do artigo 4º-A do RICMS-MT e dá outras providências”.

§ 1º Em decorrência do disposto no *caput* deste artigo, fica também revogado o inciso III do artigo 1º da Portaria nº 94/2015-SEFAZ, de 27/04/2015 (DOE da mesma data), que alterou a citada Portaria nº 104/2012-SEFAZ, para adequação ao RICMS/2014.

§ 2º A declaração de revogação nos termos deste artigo não modifica a data em que ocorreu a revogação tácita, pela superveniência de Ato superior hierarquia, dispondo de forma diversa sobre a mesma matéria.

Art. 2º Esta portaria entra em vigor na data da sua publicação, revogadas as disposições em contrário.

CUM PRA - S E.

Gabinete do Secretário de Estado de Fazenda de Mato Grosso, em Cuiabá - MT, 5 de maio de 2023.

ROGÉRIO LUIZ GALLO
SECRETÁRIO DE ESTADO DE FAZENDA
(Assinado via SIGADOC)

PORTARIA Nº 090/2023-SEFAZ

Revoga a Portaria nº 120/2014-SEFAZ, de 21/05/2014 (DOE da mesma data), que dispõe sobre as rotinas a serem observadas para registro eletrônico dos contribuintes mato-grossenses, autorizados à fruição de benefícios fiscais, nos termos do Plano de Desenvolvimento de Mato Grosso, e dá outras providências.

O SECRETÁRIO DE ESTADO DE FAZENDA DE MATO GROSSO, no exercício de suas atribuições legais, e

CONSIDERANDO que, com a edição da Lei Complementar nº 631, de 31 de julho de 2019, foi alterado o fluxo observado no credenciamento do contribuinte para fruição de benefício previsto no Plano de Desenvolvimento de Mato Grosso;

CONSIDERANDO que, em decorrência, foi editada a Portaria nº 200/2019-SEFAZ, de 16/12/2019 (DOE de 20/12/2019), que “*institui o Sistema de Registro e Controle da Renúncia Fiscal - RCR e dá outras providências*”, o qual contém módulo específico para credenciamento, destinado ao cadastramento, registro e acompanhamento eletrônico dos pedidos de fruição de benefícios fiscais;

CONSIDERANDO, nesse contexto, que a nova ordem ditada pela aludida Lei Complementar nº 631/2019, quanto aos procedimentos para obtenção de benefícios fiscais no âmbito do Plano de Desenvolvimento de Mato Grosso, implicou a revogação tácita da Portaria nº 120/2014-SEFAZ, por perda do seu objeto;

CONSIDERANDO ser objetivo permanente da Administração Tributária a simplificação de seus processos, envolvendo, também, a organização e sistematização da legislação tributária vigente;

CONSIDERANDO que integram a sistematização da legislação a revisão e atualização dos atos normativos publicados, inclusive com a finalidade de identificar aqueles que estão tacitamente revogados;

RESOLVE:

Art. 1º Fica revogada a Portaria nº 120/2014-SEFAZ, de 21/05/2014 (DOE da mesma data), que “dispõe sobre as rotinas a serem observadas para registro eletrônico dos contribuintes mato-grossenses, autorizados à fruição de benefícios fiscais, nos termos do Plano de Desenvolvimento de Mato Grosso, e dá outras providências”.

§ 1º Em decorrência do disposto no *caput* deste artigo, fica também revogada a Portaria nº 214/2014-SEFAZ, de 16/09/2014 (DOE de 26/09/2014), que alterou a citada Portaria nº 120/2014-SEFAZ.

§ 2º A declaração de revogação nos termos deste artigo não modifica a data em que ocorreu a revogação tácita, pela superveniência de Ato superior hierarquia, dispondo de forma diversa sobre a mesma matéria.

Art. 2º Esta portaria entra em vigor na data da sua publicação, revogadas as disposições em contrário.

CUM PRA - S E.

Gabinete do Secretário de Estado de Fazenda de Mato Grosso, em Cuiabá - MT, 9 de maio de 2023.

ROGÉRIO LUIZ GALLO
SECRETÁRIO DE ESTADO DE FAZENDA
(Assinado via SIGADOC)

PORTARIA Nº 093/GSF/SEFAZ/2023

Tornar público, nos termos do art. 8º da Lei Complementar nº 63, de 11 de janeiro de 1990, os valores transferidos aos Municípios Mato-grossenses, referentes à participação no produto da arrecadação do ICMS, IPI, IPVA e FEP, do mês de abril de 2023.

O SECRETÁRIO DE ESTADO DE FAZENDA E A SECRETÁRIA ADJUNTA DO TESOUREO ESTADUAL, no exercício das atribuições;

RESOLVEM:

Art. 1º Tornar público, nos termos do art. 8º da Lei Complementar nº 63, de 11 de janeiro de 1990, os valores transferidos aos Municípios Mato-grossenses, referentes à participação no produto da arrecadação do Imposto sobre Circulação de Mercadorias e Prestação de Serviços - ICMS, do Imposto sobre Produtos Industrializados - IPI, do Imposto sobre Propriedade de Veículos Automotores - IPVA e da participação no Fundo Especial do Petróleo - FEP, do mês de abril de 2023, conforme demonstrativos anexos.

Art. 2º Esta Portaria entra em vigor na data da sua publicação.

CUM PRA - S E.

Gabinete do Secretário de Estado de Fazenda de Mato Grosso, em Cuiabá - MT, 16 de maio de 2023.

ROGÉRIO LUIZ GALLO
Secretário de Estado de Fazenda

LUCIANA ROSA
Secretária Adjunta do Tesouro Estadual
(Assinado via SIGADOC)

Secretaria Adjunta do Tesouro Estadual
 Coordenadoria de Gestão do Registro da Receita Estadual
 Repasse Municipal ICMS Abril/2023

Valor Total Arrecadado de ICMS	Fonte: FIPLAN FIP 729 deduzido Processos de Restituição					419.767.449,94
Valor Total Repassado de ICMS	70.369.896,98	219.813.040,05	29.738.437,18	85.902.583,13	14.043.476,40	419.867.433,74
Mês de Arrecadação	04/2023	04/2023	04/2023	04/2023	04/2023	04/2023
Período do Crédito c/Float Financeiro (D+1)	04 a 06/04	10 a 14/04	17 a 20/04	24 a 28/04	02/05/2023	04/04 a 02/05/2023
Data da Transferência	11/04/2023	18/04/2023	25/04/2023	02/05/2023	09/05/2023	11/04 a 09/05/2023
MUNICÍPIO	Repasse	Repasse	Repasse	Repasse	Repasse	TOTAL ABRIL
ACORIZAL	113.997,83	356.092,73	48.175,67	139.160,47	22.750,15	680.176,85
ÁGUA BOA	561.245,67	1.753.151,87	237.183,37	685.128,94	112.005,85	3.348.715,70
ALTA FLORESTA	687.074,79	2.146.201,77	290.358,96	838.732,21	137.117,13	4.099.484,86
ALTO ARAGUAIA	551.644,40	1.723.160,58	233.125,85	673.408,39	110.089,76	3.291.428,98
ALTO BOA VISTA	223.240,05	697.330,49	94.341,62	272.515,64	44.551,24	1.331.979,04
ALTO GARÇAS	365.173,32	1.140.684,60	154.322,86	445.777,71	72.876,37	2.178.834,86
ALTO PARAGUAI	113.369,42	354.129,80	47.910,11	138.393,36	22.624,74	676.427,43
ALTO TAQUARI	388.689,53	1.214.141,72	164.260,85	474.484,64	77.569,42	2.319.146,16
APIACÁS	314.557,66	982.577,48	132.932,60	383.989,70	62.775,18	1.876.832,62
ARAGUAIANA	129.132,98	403.370,12	54.571,82	157.636,39	25.770,62	770.481,93
ARAGUAINHA	61.625,73	192.499,07	26.043,14	75.228,33	12.298,43	367.694,70
ARAPUTANGA	249.231,88	778.520,64	105.325,81	304.244,61	49.738,34	1.487.061,28
ARENÁPOLIS	97.102,01	303.315,62	41.035,47	118.535,26	19.378,31	579.366,67
ARIPUANÃ	505.492,30	1.578.996,20	213.621,90	617.069,18	100.879,35	3.016.058,93
BARÃO DE MELGAÇO	110.005,04	343.620,54	46.488,31	134.286,35	21.953,32	656.353,56
BARRA DO BUGRES	477.813,71	1.492.537,14	201.924,88	583.281,12	95.355,63	2.850.912,48
BARRA DO GARÇAS	686.172,64	2.143.383,76	289.977,72	837.630,93	136.937,10	4.094.102,15
BOM JESUS DO ARAGUAIA	318.468,12	994.792,49	134.585,16	388.763,31	63.555,58	1.900.164,66
BRASNORTE	651.464,80	2.034.967,58	275.310,12	795.262,06	130.010,57	3.887.015,13
CÁCERES	679.523,39	2.122.613,63	287.167,73	829.514,00	135.610,13	4.054.428,88
CAMPINÁPOLIS	277.156,06	865.746,85	117.126,62	338.332,48	55.311,07	1.653.673,08
CAMPO NOVO DO PARECIS	1.760.870,15	5.500.394,89	744.146,70	2.149.545,49	351.410,75	10.506.367,98
CAMPO VERDE	1.346.622,98	4.206.419,27	569.085,14	1.643.861,90	268.740,88	8.034.730,17
CAMPOS DE JÚLIO	768.823,49	2.401.558,58	324.906,11	938.525,24	153.431,44	4.587.244,86
CANABRAVA DO NORTE	136.970,08	427.850,70	57.883,79	167.203,36	27.334,64	817.242,57
CANARANA	799.420,33	2.497.133,29	337.836,38	975.875,68	159.537,54	4.769.803,22
CARLINDA	189.622,95	592.321,41	80.134,98	231.478,25	37.842,39	1.131.399,98
CASTANHEIRA	170.055,89	531.200,19	71.865,91	207.592,18	33.937,47	1.014.651,64
CHAPADA DOS GUIMARÃES	252.702,52	789.361,82	106.792,51	308.481,33	50.430,97	1.507.769,15
CLÁUDIA	373.405,90	1.166.400,53	157.801,96	455.827,45	74.519,32	2.227.955,16
COCALINHO	221.169,07	690.861,39	93.466,42	269.987,52	44.137,94	1.319.622,34
COLÍDER	377.104,54	1.177.953,90	159.365,01	460.342,49	75.257,45	2.250.023,39
COLNIZA	424.944,81	1.327.391,60	179.582,39	518.742,51	84.804,76	2.535.466,07
COMODORO	494.040,31	1.543.223,83	208.782,27	603.089,39	98.593,91	2.947.729,71
CONFRESA	431.455,43	1.347.728,70	182.333,79	526.690,21	86.104,06	2.574.312,19
CONQUISTA D'OESTE	209.441,92	654.229,55	88.510,51	255.671,86	41.797,60	1.249.651,44
COTRIGUAÇU	265.056,66	827.952,19	112.013,39	323.562,39	52.896,44	1.581.481,07
CUIABÁ	7.166.471,05	22.385.762,21	3.028.562,74	8.748.319,93	1.430.187,80	42.759.303,73
CURVELÂNDIA	81.980,93	256.082,19	34.645,28	100.076,51	16.360,65	489.145,56
DENISE	110.176,04	344.154,68	46.560,58	134.495,10	21.987,45	657.373,85
DIAMANTINO	1.006.293,75	3.143.339,66	425.261,44	1.228.412,09	200.822,56	6.004.129,50
DOM AQUINO	213.893,52	668.134,92	90.391,76	261.106,06	42.685,99	1.276.212,25
FELIZ NATAL	420.952,72	1.314.921,61	177.895,33	513.869,25	84.008,08	2.511.646,99
FIGUEIRÓPOLIS D'OESTE	95.441,99	298.130,23	40.333,94	116.508,81	19.047,03	569.462,00
GAÚCHA DO NORTE	435.085,11	1.359.066,66	183.867,70	531.121,07	86.828,43	2.595.968,97
GENERAL CARNEIRO	212.794,35	664.701,44	89.927,25	259.764,26	42.466,63	1.269.653,93
GLÓRIA D'OESTE	88.189,67	275.476,30	37.269,10	107.655,69	17.599,71	526.190,47
GUARANTÃ DO NORTE	367.038,83	1.146.511,84	155.111,23	448.054,99	73.248,67	2.189.965,56
GUIRATINGA	222.066,99	693.666,21	93.845,88	271.083,64	44.317,14	1.324.979,86
INDIAVÁI	94.935,32	296.547,57	40.119,83	115.890,32	18.945,91	566.438,95
IPIRANGA DO NORTE	533.847,15	1.667.567,67	225.604,71	651.682,77	106.538,03	3.185.240,33
ITANHANGÁ	184.763,20	577.141,12	78.081,24	225.545,82	36.872,55	1.102.403,93
ITAÚBA	177.090,07	553.172,70	74.838,56	216.179,00	35.341,25	1.056.621,58
ITUIQUIRA	657.216,13	2.052.932,90	277.740,65	802.282,88	131.158,35	3.921.330,91
JACIARA	328.813,20	1.027.107,20	138.957,01	401.391,85	65.620,11	1.961.889,37
JANGADA	85.809,05	268.040,02	36.263,05	104.749,61	17.124,62	511.986,35
JAURU	161.314,54	503.895,02	68.171,80	196.921,36	32.192,98	962.495,70
JUARA	514.657,98	1.607.626,85	217.495,33	628.257,99	102.708,51	3.070.746,66
JUÍNA	605.858,07	1.892.506,75	256.036,64	739.588,60	120.909,00	3.614.899,06
JURUENA	145.869,76	455.650,45	61.644,81	178.067,46	29.110,72	870.343,20

JUSCIMEIRA	204.685,62	639.372,39	86.500,49	249.865,70	40.848,40	1.221.272,60
LAMBARI D'OESTE	152.531,68	476.460,15	64.460,14	186.199,86	30.440,22	910.092,05
LUCAS DO RIO VERDE	1.902.241,87	5.941.994,89	803.890,62	2.322.122,06	379.623,82	11.349.873,26
LUCIARA	86.885,71	271.403,16	36.718,05	106.063,92	17.339,48	518.410,32
MARCELÂNDIA	278.213,72	869.050,64	117.573,59	339.623,59	55.522,15	1.659.983,69
MATUPÁ	465.004,28	1.452.524,57	196.511,59	567.644,27	92.799,29	2.774.484,00
MIRASSOL D'OESTE	267.731,42	836.307,29	113.143,75	326.827,54	53.430,23	1.597.440,23
NOBRES	498.968,31	1.558.617,33	210.864,85	609.105,15	99.577,38	2.977.133,02
NORTELÂNDIA	147.652,23	461.218,32	62.398,08	180.243,38	29.466,44	880.978,45
NOSSA SENHORA DO LIVRAMENTO	226.806,40	708.470,62	95.848,77	276.869,18	45.262,97	1.353.257,94
NOVA BANDEIRANTES	217.312,80	678.815,64	91.836,75	265.280,06	43.368,36	1.296.613,61
NOVA BRASILÂNDIA	116.500,18	363.909,28	49.233,17	142.215,16	23.249,54	695.107,33
NOVA CANAÃ DO NORTE	309.786,58	967.674,15	130.916,33	378.165,51	61.823,03	1.848.365,60
NOVA GUARITA	119.775,19	374.139,38	50.617,20	146.213,07	23.903,12	714.647,96
NOVA LACERDA	246.268,60	769.264,31	104.073,53	300.627,26	49.146,97	1.469.380,67
NOVA MARILÂNDIA	221.523,03	691.967,05	93.616,01	270.419,61	44.208,58	1.321.734,28
NOVA MARINGÁ	336.389,92	1.050.774,47	142.158,95	410.640,98	67.132,17	2.007.096,49
NOVA MONTE VERDE	178.990,06	559.107,66	75.641,50	218.498,37	35.720,42	1.067.958,01
NOVA MUTUM	1.771.673,34	5.534.140,59	748.712,14	2.162.733,26	353.566,71	10.570.826,04
NOVA NAZARÉ	237.817,18	742.864,76	100.501,94	290.310,36	47.460,35	1.418.954,59
NOVA OLÍMPIA	301.178,94	940.786,62	127.278,73	367.657,90	60.105,24	1.797.007,43
NOVA SANTA HELENA	183.937,06	574.560,51	77.732,11	224.537,33	36.707,68	1.097.474,69
NOVA UBIRATÃ	707.419,43	2.209.751,92	298.956,64	863.567,50	141.177,24	4.220.872,73
NOVA XAVANTINA	367.948,71	1.149.354,03	155.495,75	449.165,71	73.430,25	2.195.394,45
NOVO HORIZONTE DO NORTE	99.389,04	310.459,54	42.001,97	121.327,09	19.834,73	593.012,37
NOVO MUNDO	317.049,46	990.361,06	133.985,64	387.031,51	63.272,46	1.891.700,13
NOVO SANTO ANTÔNIO	197.510,00	616.958,05	83.468,06	241.106,22	39.416,39	1.178.458,72
NOVO SÃO JOAQUIM	230.808,34	720.971,38	97.539,99	281.754,46	46.061,62	1.377.135,79
PARANAÍTA	201.697,01	630.036,93	85.237,50	246.217,42	40.251,97	1.203.440,83
PARANATINGA	570.937,71	1.783.426,72	241.279,24	696.960,30	113.940,06	3.406.544,03
PEDRA PRETA	560.113,42	1.749.615,08	236.704,88	683.746,76	111.779,89	3.341.960,03
PEIXOTO DE AZEVEDO	411.400,71	1.285.084,18	173.858,64	502.208,84	82.101,81	2.454.654,18
PLANALTO DA SERRA	115.305,30	360.176,85	48.728,21	140.756,54	23.011,08	687.977,98
POCONÉ	278.907,57	871.217,99	117.866,81	340.470,59	55.660,62	1.664.123,58
PONTAL DO ARAGUAIA	92.356,97	288.493,62	39.030,21	112.742,85	18.431,36	551.055,01
PONTE BRANCA	69.391,05	216.755,44	29.324,78	84.707,68	13.848,13	414.027,08
PONTES E LACERDA	753.641,89	2.354.136,11	318.490,34	919.992,61	150.401,70	4.496.662,65
PORTO ALEGRE DO NORTE	228.247,58	712.972,39	96.457,81	278.628,46	45.550,58	1.361.856,82
PORTO DOS GAÚCHOS	373.840,78	1.167.758,97	157.985,74	456.358,33	74.606,11	2.230.549,93
PORTO ESPERIDIÃO	255.575,73	798.336,78	108.006,73	311.988,73	51.004,36	1.524.912,33
PORTO ESTRELA	146.702,94	458.253,04	61.996,91	179.084,55	29.277,00	875.314,44
POXORÉU	348.171,25	1.087.575,57	147.137,76	425.022,79	69.483,33	2.077.390,70
PRIMAVERA DO LESTE	1.923.478,10	6.008.330,07	812.865,09	2.348.045,74	383.861,86	11.476.580,86
QUERÊNCIA	1.200.780,66	3.750.854,55	507.451,93	1.465.827,93	239.635,63	7.164.550,70
RESERVA DO CABAÇAL	68.904,09	215.234,33	29.118,99	84.113,23	13.750,95	411.121,59
RIBEIRÃO CASCALHEIRA	257.360,31	803.911,24	108.760,90	314.167,22	51.360,50	1.535.560,17
RIBEIRÃOZINHO	91.254,28	285.049,15	38.564,21	111.396,75	18.211,30	544.475,69
RIO BRANCO	83.811,25	261.799,53	35.418,78	102.310,84	16.725,92	500.066,32
RONDOLÂNDIA	244.168,76	762.705,09	103.186,13	298.063,92	48.727,91	1.456.851,81
RONDONÓPOLIS	4.802.670,17	15.002.004,78	2.029.616,52	5.862.759,38	958.452,24	28.655.503,09
ROSÁRIO OESTE	248.104,55	774.999,23	104.849,40	302.868,46	49.513,37	1.480.335,01
SALTO DO CÉU	105.506,29	329.567,89	44.587,14	128.794,60	21.055,52	629.511,44
SANTA CARMEM	302.090,93	943.635,40	127.664,14	368.771,20	60.287,24	1.802.448,91
SANTA CRUZ DO XINGU	190.344,94	594.576,69	80.440,09	232.359,62	37.986,48	1.135.707,82
SANTA RITA DO TRIVELATO	417.329,38	1.303.603,43	176.364,10	509.446,13	83.284,98	2.490.028,02
SANTA TEREZINHA	183.614,76	573.553,77	77.595,91	224.143,89	36.643,36	1.095.551,69
SANTO AFONSO	142.527,19	445.209,33	60.232,23	173.987,09	28.443,66	850.399,50
SANTO ANTÔNIO DO LESTE	306.569,27	957.624,30	129.556,69	374.238,04	61.180,97	1.829.169,27
SANTO ANTÔNIO DE LEVERGER	251.595,60	785.904,16	106.324,73	307.130,08	50.210,06	1.501.164,63
SÃO FÉLIX DO ARAGUAIA	604.958,04	1.889.695,34	255.656,29	738.489,90	120.729,38	3.609.528,95
SÃO JOSÉ DO XINGU	307.532,63	960.633,54	129.963,81	375.414,05	61.373,22	1.834.917,25
SÃO JOSÉ DO POVO	80.325,13	250.909,99	33.945,53	98.055,22	16.030,21	479.266,08
SÃO JOSÉ DO RIO CLARO	357.782,37	1.117.597,64	151.199,43	436.755,36	71.401,39	2.134.736,19
SÃO JOSÉ DOS QUATRO MARCOS	174.551,12	545.241,85	73.765,60	213.079,64	34.834,56	1.041.472,77
SÃO PEDRO DA CIPA	70.728,08	220.931,89	29.889,81	86.339,83	14.114,96	422.004,57
SAPEZAL	1.592.668,51	4.974.986,77	673.064,40	1.944.216,84	317.843,33	9.502.779,85
SERRA NOVA DOURADA	77.810,11	243.053,87	32.882,68	94.985,06	15.528,29	464.260,01
SINOP	2.436.030,61	7.609.380,11	1.029.470,65	2.973.733,53	486.150,18	14.534.765,08
SORRISO	3.175.345,19	9.918.762,29	1.341.906,24	3.876.236,38	633.692,63	18.945.942,73
TABAPORÃ	438.787,97	1.370.633,22	185.432,54	535.641,26	87.567,39	2.618.062,38
TANGARÁ DA SERRA	1.260.179,19	3.936.396,53	532.553,85	1.538.337,45	251.489,59	7.518.956,61

TAPURAH	488.974,38	1.527.399,48	206.641,40	596.905,27	97.582,92	2.917.503,45
TERRA NOVA DO NORTE	208.614,37	651.644,55	88.160,79	254.661,64	41.632,45	1.244.713,80
TESOURO	133.154,62	415.932,43	56.271,37	162.545,73	26.573,21	794.477,36
TORIXORÉU	107.640,61	336.234,82	45.489,10	131.400,03	21.481,46	642.246,02
UNIÃO DO SUL	166.643,66	520.541,46	70.423,89	203.426,77	33.256,50	994.292,28
VALE DE SÃO DOMINGOS	95.253,40	297.541,13	40.254,25	116.278,60	19.009,39	568.336,77
VÁRZEA GRANDE	2.269.358,81	7.088.750,73	959.034,86	2.770.272,40	452.888,07	13.540.304,87
VERA	326.441,73	1.019.699,50	137.954,83	398.496,93	65.146,84	1.947.739,83
VILA BELA DA SANTÍSSIMA TRINDADE	387.097,06	1.209.167,35	163.587,87	472.540,66	77.251,62	2.309.644,56
VILA RICA	297.172,07	928.270,47	125.585,42	362.766,61	59.305,60	1.773.100,17
T O T A L	70.369.896,98	219.813.040,05	29.738.437,18	85.902.583,13	14.043.476,40	419.867.433,74

Em cumprimento a DECISÃO SINGULAR - JULGAMENTO SINGULAR Nº 376/SR/2023 do Tribunal de Contas de Mato Grosso, protocolado através do SIGADOC: GOV-PRO-2023/00369, demonstramos abaixo a distribuição ref. a Pref. de Cuiabá:

Data da Transferência	-	18/04/2023	25/04/2023	02/05/2023	09/05/2023	18/04 a 09/05/2023
1) CUIABÁ - Distrib. SISBB	-	1.399.110,14	189.284,27	546.767,39	89.386,31	2.224.548,11
2) CUIABÁ - FUNDEB 20% SISBB	-	279.822,03	37.856,85	109.353,48	17.877,26	444.909,62
3) (1-2) CUIABÁ Líquido 5% SISBB	-	1.119.288,11	151.427,42	437.413,91	71.509,05	1.779.638,49
4) CUIABÁ FUNDEB DIST. FUNDO	-	4.197.330,41	567.855,70	1.640.310,50	268.160,30	6.673.656,91
5) (2+4) TOTAL FUNDEB CUIABÁ (20%)	-	4.477.152,44	605.712,55	1.749.663,98	286.037,56	7.118.566,53
6) CUIABÁ - RETENÇÃO FMS Conta: 5897-1	-	16.789.321,65	2.271.422,77	6.561.242,03	1.072.641,17	26.694.627,62
7) (1+4+6) T O T A L	-	22.385.762,20	3.028.562,74	8.748.319,92	1.430.187,78	35.592.832,64

Secretaria Adjunta do Tesouro Estadual
Coordenadoria de Gestão do Registro da Receita Estadual
Repasse Municipal IPI Abril//2023

Valor Total Arrecadado de IPI	16.956,69	423.917,73	440.874,42	1.239.361,04	195.378,68	243.974,59	1.678.714,31
Período do Crédito	10, 20 e 28/04/2023	10, 20 e 28/04/2023	10, 20 e 28/04/2023	10/04/2023	20/04/2023	28/04/2023	10/04 a 28/04/2023
Data da Transferência	10, 20 e 28/04/2023	10, 20 e 28/04/2023	10, 20 e 28/04/2023	11/04/2023	25/04/2023	03/05/2023	11/04 a 03/05/2023
MUNICÍPIO	PASEP MUNICIP	FUNDEB MUNICIP	* DEDUÇÕES (DDA)	REPASSE	REPASSE	REPASSE	TOTAL REPASSES
ACORIZAL	27,47	686,74	714,21	2.007,74	316,51	395,23	2.719,48
ÁGUA BOA	135,24	3.381,02	3.516,26	9.884,71	1.558,27	1.945,86	13.388,84
ALTA FLORESTA	165,56	4.139,03	4.304,59	12.100,82	1.907,63	2.382,11	16.390,56
ALTO ARAGUAIA	132,93	3.323,18	3.456,11	9.715,61	1.531,61	1.912,57	13.159,79
ALTO BOA VISTA	53,79	1.344,83	1.398,62	3.931,72	619,82	773,98	5.325,52
ALTO GARÇAS	87,99	2.199,85	2.287,84	6.431,47	1.013,89	1.266,07	8.711,43
ALTO PARAGUAI	27,32	682,95	710,27	1.996,67	314,76	393,06	2.704,49
ALTO TAQUARI	93,66	2.341,52	2.435,18	6.845,64	1.079,18	1.347,60	9.272,42
APIACÁS	75,80	1.894,94	1.970,74	5.540,02	873,35	1.090,58	7.503,95
ARAGUAIANA	31,12	777,91	809,03	2.274,30	358,53	447,71	3.080,54
ARAGUAINHA	14,85	371,24	386,09	1.085,36	171,10	213,66	1.470,12
ARAPUTANGA	60,06	1.501,41	1.561,47	4.389,49	691,98	864,09	5.945,56
ARENÁPOLIS	23,40	584,96	608,36	1.710,17	269,60	336,66	2.316,43
ARIPUANÁ	121,81	3.045,15	3.166,96	8.902,78	1.403,48	1.752,56	12.058,82
BARÃO DE MELGAÇO	26,51	662,69	689,20	1.937,42	305,42	381,39	2.624,23
BARRA DO BUGRES	115,14	2.878,41	2.993,55	8.415,30	1.326,63	1.656,59	11.398,52
BARRA DO GARÇAS	165,34	4.133,60	4.298,94	12.084,94	1.905,13	2.378,98	16.369,05
BOM JESUS DO ARAGUAIA	76,74	1.918,49	1.995,23	5.608,89	884,21	1.104,14	7.597,24
BRASNORTE	156,98	3.924,51	4.081,49	11.473,66	1.808,76	2.258,65	15.541,07
CÁCERES	163,74	4.093,54	4.257,28	11.967,83	1.886,66	2.355,93	16.210,42
CAMPINÁPOLIS	66,78	1.669,63	1.736,41	4.881,30	769,51	960,91	6.611,72
CAMPO NOVO DO PARECIS	424,31	10.607,72	11.032,03	31.012,61	4.888,97	6.104,99	42.006,57

CAMPO VERDE	324,49	8.112,24	8.436,73	23.716,85	3.738,83	4.668,78	32.124,46
CAMPOS DE JÚLIO	185,26	4.631,50	4.816,76	13.540,59	2.134,60	2.665,53	18.340,72
CANABRAVA DO NORTE	33,01	825,13	858,14	2.412,33	380,29	474,88	3.267,50
CANARANA	192,63	4.815,82	5.008,45	14.079,46	2.219,55	2.771,61	19.070,62
CARLINDA	45,69	1.142,31	1.188,00	3.339,66	526,48	657,43	4.523,57
CASTANHEIRA	40,98	1.024,44	1.065,42	2.995,04	472,15	589,59	4.056,78
CHAPADA DOS GUIMARÃES	60,89	1.522,31	1.583,20	4.450,62	701,62	876,13	6.028,37
CLÁUDIA	89,98	2.249,45	2.339,43	6.576,46	1.036,74	1.294,61	8.907,81
COCALINHO	53,29	1.332,35	1.385,64	3.895,25	614,07	766,80	5.276,12
COLÍDER	90,87	2.271,73	2.362,60	6.641,60	1.047,01	1.307,43	8.996,04
COLNIZA	102,40	2.559,92	2.662,32	7.484,17	1.179,84	1.473,30	10.137,31
COMODORO	119,05	2.976,17	3.095,22	8.701,08	1.371,68	1.712,85	11.785,61
CONFRESA	103,97	2.599,15	2.703,12	7.598,83	1.197,92	1.495,87	10.292,62
CONQUISTA D'OESTE	50,47	1.261,71	1.312,18	3.688,71	581,51	726,14	4.996,36
COTRIGUAÇU	63,87	1.596,74	1.660,61	4.668,20	735,92	918,96	6.323,08
CUIABÁ	1.726,89	43.171,77	44.898,66	126.216,52	19.897,37	24.846,40	170.960,29
CURVELÂNDIA	19,75	493,86	513,61	1.443,86	227,62	284,23	1.955,71
DENISE	26,55	663,72	690,27	1.940,43	305,90	381,98	2.628,31
DIAMANTINO	242,48	6.062,05	6.304,53	17.722,94	2.793,93	3.488,85	24.005,72
DOM AQUINO	51,54	1.288,52	1.340,06	3.767,11	593,87	741,58	5.102,56
FELIZ NATAL	101,43	2.535,88	2.637,31	7.413,86	1.168,76	1.459,46	10.042,08
FIGUEIRÓPOLIS D'OESTE	23,00	574,96	597,96	1.680,93	264,99	330,90	2.276,82
GAÚCHA DO NORTE	104,84	2.621,01	2.725,85	7.662,76	1.207,99	1.508,45	10.379,20
GENERAL CARNEIRO	51,28	1.281,90	1.333,18	3.747,75	590,81	737,76	5.076,32
GLÓRIA D'OESTE	21,25	531,27	552,52	1.553,20	244,85	305,76	2.103,81
GUARANTÁ DO NORTE	88,44	2.211,09	2.299,53	6.464,32	1.019,07	1.272,53	8.755,92
GUIRATINGA	53,51	1.337,76	1.391,27	3.911,06	616,56	769,91	5.297,53
INDIAVAÍ	22,88	571,90	594,78	1.672,01	263,58	329,14	2.264,73
IPIRANGA DO NORTE	128,64	3.215,97	3.344,61	9.402,16	1.482,20	1.850,86	12.735,22
ITANHANGÁ	44,52	1.113,04	1.157,56	3.254,07	512,99	640,58	4.407,64
ITAÚBA	42,67	1.066,81	1.109,48	3.118,93	491,68	613,98	4.224,59
ITUIQUIRA	158,37	3.959,16	4.117,53	11.574,95	1.824,73	2.278,59	15.678,27
JACIARA	79,23	1.980,81	2.060,04	5.791,09	912,93	1.140,01	7.844,03
JANGADA	20,68	516,93	537,61	1.511,28	238,24	297,50	2.047,02
JAURU	38,87	971,78	1.010,65	2.841,09	447,88	559,28	3.848,25
JUARA	124,01	3.100,37	3.224,38	9.064,20	1.428,92	1.784,34	12.277,46
JUÍNA	145,99	3.649,77	3.795,76	10.670,43	1.682,14	2.100,53	14.453,10
JURUENA	35,15	878,74	913,89	2.569,07	405,00	505,73	3.479,80
JUSCIMEIRA	49,32	1.233,05	1.282,37	3.604,94	568,30	709,65	4.882,89
LAMBARI D'OESTE	36,75	918,87	955,62	2.686,40	423,50	528,83	3.638,73
LUCAS DO RIO VERDE	458,37	11.459,36	11.917,73	33.502,46	5.281,48	6.595,13	45.379,07
LUCIARA	20,94	523,41	544,35	1.530,24	241,23	301,24	2.072,71
MARCELÂNDIA	67,04	1.676,00	1.743,04	4.899,93	772,45	964,58	6.636,96
MATUPÁ	112,05	2.801,25	2.913,30	8.189,70	1.291,06	1.612,18	11.092,94
MIRASSOL D'OESTE	64,51	1.612,85	1.677,36	4.715,31	743,34	928,23	6.386,88
NOBRES	120,23	3.005,85	3.126,08	8.787,88	1.385,36	1.729,94	11.903,18
NORTELÂNDIA	35,58	889,48	925,06	2.600,46	409,95	511,91	3.522,32
NOSSA SENHORA DO LIVRAMENTO	54,65	1.366,31	1.420,96	3.994,53	629,72	786,34	5.410,59
NOVA BANDEIRANTES	52,36	1.309,12	1.361,48	3.827,33	603,36	753,43	5.184,12
NOVA BRASILÂNDIA	28,07	701,81	729,88	2.051,81	323,46	403,91	2.779,18
NOVA CANAÃ DO NORTE	74,65	1.866,20	1.940,85	5.455,99	860,11	1.074,04	7.390,14

NOVA GUARITA	28,86	721,54	750,40	2.109,49	332,55	415,26	2.857,30
NOVA LACERDA	59,34	1.483,56	1.542,90	4.337,31	683,75	853,82	5.874,88
NOVA MARILÂNDIA	53,38	1.334,48	1.387,86	3.901,48	615,05	768,03	5.284,56
NOVA MARINGÁ	81,06	2.026,46	2.107,52	5.924,53	933,97	1.166,27	8.024,77
NOVA MONTE VERDE	43,13	1.078,26	1.121,39	3.152,39	496,96	620,56	4.269,91
NOVA MUTUM	426,91	10.672,80	11.099,71	31.202,87	4.918,97	6.142,45	42.264,29
NOVA NAZARÉ	57,31	1.432,64	1.489,95	4.188,46	660,29	824,52	5.673,27
NOVA OLÍMPIA	72,57	1.814,34	1.886,91	5.304,39	836,21	1.044,20	7.184,80
NOVA SANTA HELENA	44,32	1.108,06	1.152,38	3.239,52	510,69	637,72	4.387,93
NOVA UBIRATÃ	170,46	4.261,59	4.432,05	12.459,14	1.964,12	2.452,64	16.875,90
NOVA XAVANTINA	88,66	2.216,57	2.305,23	6.480,35	1.021,59	1.275,69	8.777,63
NOVO HORIZONTE DO NORTE	23,95	598,73	622,68	1.750,45	275,95	344,58	2.370,98
NOVO MUNDO	76,40	1.909,95	1.986,35	5.583,90	880,27	1.099,22	7.563,39
NOVO SANTO ANTÔNIO	47,59	1.189,83	1.237,42	3.478,56	548,38	684,77	4.711,71
NOVO SÃO JOAQUIM	55,62	1.390,42	1.446,04	4.065,02	640,83	800,22	5.506,07
PARANAÍTA	48,60	1.215,05	1.263,65	3.552,31	560,00	699,29	4.811,60
PARANATINGA	137,58	3.439,41	3.576,99	10.055,41	1.585,18	1.979,46	13.620,05
PEDRA PRETA	134,97	3.374,20	3.509,17	9.864,77	1.555,13	1.941,93	13.361,83
PEIXOTO DE AZEVEDO	99,13	2.478,33	2.577,46	7.245,63	1.142,23	1.426,34	9.814,20
PLANALTO DA SERRA	27,78	694,61	722,39	2.030,77	320,14	399,77	2.750,68
POCONÉ	67,21	1.680,18	1.747,39	4.912,15	774,37	966,98	6.653,50
PONTAL DO ARAGUAIA	22,25	556,37	578,62	1.626,60	256,42	320,20	2.203,22
PONTE BRANCA	16,72	418,02	434,74	1.222,12	192,66	240,58	1.655,36
PONTES E LACERDA	181,60	4.540,04	4.721,64	13.273,21	2.092,45	2.612,90	17.978,56
PORTO ALEGRE DO NORTE	55,00	1.374,99	1.429,99	4.019,92	633,72	791,34	5.444,98
PORTO DOS GAÚCHOS	90,08	2.252,07	2.342,15	6.584,12	1.037,95	1.296,12	8.918,19
PORTO ESPERIDIÃO	61,58	1.539,62	1.601,20	4.501,22	709,59	886,09	6.096,90
PORTO ESTRELA	35,35	883,76	919,11	2.583,75	407,31	508,62	3.499,68
POXORÉU	83,90	2.097,43	2.181,33	6.132,02	966,68	1.207,12	8.305,82
PRIMAVERA DO LESTE	463,49	11.587,29	12.050,78	33.876,47	5.340,45	6.668,76	45.885,68
QUERÊNCIA	289,35	7.233,66	7.523,01	21.148,26	3.333,91	4.163,14	28.645,31
RESERVA DO CABAÇAL	16,60	415,09	431,69	1.213,55	191,31	238,89	1.643,75
RIBEIRÃO CASCALHEIRA	62,01	1.550,37	1.612,38	4.532,65	714,55	892,28	6.139,48
RIBEIRÃOZINHO	21,99	549,73	571,72	1.607,18	253,36	316,38	2.176,92
RIO BRANCO	20,20	504,89	525,09	1.476,09	232,70	290,58	1.999,37
RONDOLÂNDIA	58,84	1.470,91	1.529,75	4.300,32	677,92	846,54	5.824,78
RONDONÓPOLIS	1.157,28	28.931,93	30.089,21	84.585,06	13.334,39	16.651,00	114.570,45
ROSÁRIO OESTE	59,78	1.494,62	1.554,40	4.369,64	688,85	860,19	5.918,68
SALTO DO CÉU	25,42	635,58	661,00	1.858,19	292,93	365,79	2.516,91
SANTA CARMEM	72,79	1.819,84	1.892,63	5.320,45	838,74	1.047,36	7.206,55
SANTA CRUZ DO XINGU	45,87	1.146,66	1.192,53	3.352,37	528,48	659,93	4.540,78
SANTA RITA DO TRIVELATO	100,56	2.514,05	2.614,61	7.350,04	1.158,70	1.446,89	9.955,63
SANTA TEREZINHA	44,24	1.106,12	1.150,36	3.233,84	509,80	636,60	4.380,24
SANTO AFONSO	34,34	858,60	892,94	2.510,20	395,72	494,15	3.400,07
SANTO ANTÔNIO DO LESTE	73,87	1.846,81	1.920,68	5.399,33	851,18	1.062,89	7.313,40
SANTO ANTÔNIO DE LEVERGER	60,63	1.515,65	1.576,28	4.431,12	698,54	872,29	6.001,95
SÃO FÉLIX DO ARAGUAIA	145,77	3.644,35	3.790,12	10.654,58	1.679,64	2.097,41	14.431,63
SÃO JOSÉ DO XINGU	74,10	1.852,62	1.926,72	5.416,29	853,85	1.066,23	7.336,37
SÃO JOSÉ DO POVO	19,36	483,89	503,25	1.414,69	223,02	278,49	1.916,20
SÃO JOSÉ DO RIO CLARO	86,21	2.155,33	2.241,54	6.301,30	993,37	1.240,44	8.535,11
SÃO JOSÉ DOS QUATRO MARCOS	42,06	1.051,52	1.093,58	3.074,21	484,63	605,17	4.164,01

SÃO PEDRO DA CIPA	17,04	426,08	443,12	1.245,67	196,37	245,22	1.687,26
SAPEZAL	383,78	9.594,45	9.978,23	28.050,22	4.421,97	5.521,83	37.994,02
SERRA NOVA DOURADA	18,75	468,74	487,49	1.370,40	216,04	269,77	1.856,21
SINOP	587,00	14.674,98	15.261,98	42.903,59	6.763,52	8.445,79	58.112,90
SORRISO	765,15	19.128,71	19.893,86	55.924,47	8.816,20	11.009,02	75.749,69
TABAPORÃ	105,73	2.643,32	2.749,05	7.727,97	1.218,27	1.521,29	10.467,53
TANGARÁ DA SERRA	303,66	7.591,49	7.895,15	22.194,39	3.498,83	4.369,08	30.062,30
TAPURAH	117,83	2.945,65	3.063,48	8.611,86	1.357,61	1.695,29	11.664,76
TERRA NOVA DO NORTE	50,27	1.256,72	1.306,99	3.674,14	579,21	723,27	4.976,62
TESOURO	32,09	802,14	834,23	2.345,13	369,70	461,65	3.176,48
TORIXORÉU	25,94	648,44	674,38	1.895,78	298,86	373,19	2.567,83
UNIÃO DO SUL	40,16	1.003,88	1.044,04	2.934,94	462,68	577,76	3.975,38
VALE DE SÃO DOMINGOS	22,95	573,82	596,77	1.677,61	264,47	330,25	2.272,33
VÁRZEA GRANDE	546,84	13.670,92	14.217,76	39.968,15	6.300,77	7.867,94	54.136,86
VERA	78,66	1.966,53	2.045,19	5.749,32	906,35	1.131,78	7.787,45
VILA BELA DA SANTÍSSIMA TRINDADE	93,28	2.331,92	2.425,20	6.817,59	1.074,76	1.342,08	9.234,43
VILA RICA	71,61	1.790,20	1.861,81	5.233,82	825,08	1.030,30	7.089,20
T O T A L	16.956,69	423.917,73	440.874,42	1.239.361,04	195.378,68	243.974,59	1.678.714,31

* Obs.: Deduções ref. IPI-Municípios conf. DDA - DEMONSTRATIVO DE DISTRIBUIÇÃO DA ARRECADAÇÃO do SISBB - Sistema de Informações Banco do Brasil

Secretaria Adjunta do Tesouro Estadual
 Coordenadoria de Gestão do Registro da Receita Estadual
 Repasse Municipal IPVA 1º decêndio Abril/2023

Valor Total Arrecadado de IPVA	Fonte: FIPLAN 729 deduzido Processos de Restituição							57.921.619,05
Valor Total Repassado de IPVA	4.353.858,09	2.297.031,90	2.811.242,58	2.180.526,17	4.135.005,99	3.225.749,25	2.953.735,23	21.957.149,21
Mês de Arrecadação	04/2023	04/2023	04/2023	04/2023	04/2023	04/2023	04/2023	04/2023
Período do Crédito c/Float Financeiro (D+1)	04/04	05/04	06/04	10/04	11/04	12/04	13/04	04/04 a 13/04/2023
Data da Transferência	04/04	05/04	06/04	10/04	11/04	12/04	13/04	04/04 a 13/04/2023
MUNICÍPIO	Repasse	Repasse	Repasse	Repasse	Repasse	Repasse	Repasse	TOTAL ABRIL
ACORIZAL	5.260,62	776,78	2.032,73	352,57	4.128,42	1.104,70	1.943,17	15.598,99
ÁGUA BOA	23.099,65	29.242,23	24.593,36	11.136,96	29.234,79	31.677,58	23.350,42	172.334,99
ALTA FLORESTA	64.285,88	31.827,95	41.131,52	55.100,35	64.265,44	66.768,57	41.860,64	365.240,35
ALTO ARAGUAIA	15.489,71	2.039,78	9.015,10	1.186,06	18.499,58	8.657,22	12.377,25	67.264,70
ALTO BOA VISTA	3.407,16	1.414,25	1.463,72	1.861,89	3.850,18	7.050,19	248,89	19.296,28
ALTO GARÇAS	14.461,29	8.797,32	8.878,07	2.852,59	13.336,11	6.320,04	6.933,17	61.578,59
ALTO PARAGUAI	1.439,12	673,95	745,77	2.685,75	2.513,76	376,72	4.623,49	13.058,56
ALTO TAQUARI	10.271,95	2.818,89	1.183,60	6.985,10	8.214,31	5.883,45	11.178,19	46.535,49
APIACÁS	4.251,64	614,12	364,60	1.064,75	3.388,34	9.765,69	5.494,05	24.943,19
ARAGUAIANA	1.214,47	573,84	898,92	188,48	2.864,30	68,63	224,91	6.033,55
ARAGUAINHA	-	-	24,32	-	35,66	-	-	59,98
ARAPUTANGA	14.761,14	4.933,69	7.727,56	3.255,60	12.933,79	7.916,47	11.255,60	62.783,85
ARENÁPOLIS	8.449,88	6.432,81	18.299,83	3.418,83	9.879,75	8.328,35	9.919,31	64.728,76
ARIPUANÃ	21.605,00	4.326,04	19.093,79	13.085,71	55.740,93	8.195,78	15.619,41	137.666,66
BARÃO DE MELGAÇO	1.086,00	59,91	282,65	168,71	1.874,05	80,72	391,13	3.943,17
BARRA DO BUGRES	14.321,96	18.380,20	10.841,94	10.787,98	44.224,21	14.831,86	7.332,76	120.720,91
BARRA DO GARÇAS	61.114,79	30.060,03	40.579,86	25.570,24	70.675,10	42.595,30	57.536,76	328.132,08
BOM JESUS DO ARAGUAIA	7.717,82	1.386,72	11.037,00	1.719,51	13.734,29	84.390,28	5.745,32	125.730,94
BRASNORTE	9.350,30	6.490,95	11.384,45	11.833,92	12.802,97	8.510,30	10.524,13	70.897,02
CÁCERES	110.438,54	32.702,13	55.531,35	23.642,15	61.898,14	34.541,61	37.284,55	356.038,47

CAMPINÁPOLIS	7.159,95	9.258,74	5.350,56	656,57	5.766,53	3.261,51	3.150,38	34.604,24
CAMPO NOVO DO PARECIS	67.005,34	37.755,28	22.466,26	44.477,37	55.454,50	39.652,59	90.443,74	357.255,08
CAMPO VERDE	78.223,31	21.079,90	87.774,49	25.744,92	70.314,80	58.810,09	37.279,02	379.226,53
CAMPOS DE JÚLIO	12.081,87	645,89	9.348,30	1.339,42	8.765,15	9.959,91	9.579,96	51.720,50
CANABRAVA DO NORTE	3.739,56	1.978,05	2.705,74	1.139,00	3.479,69	3.016,74	1.597,68	17.656,46
CANARANA	29.662,96	24.452,42	21.793,49	16.791,54	24.961,42	100.378,11	21.553,06	239.593,00
CARLINDA	6.492,20	7.413,66	3.921,43	1.288,30	7.341,82	6.703,89	3.290,90	36.452,20
CASTANHEIRA	6.248,75	867,02	4.033,09	6.033,97	7.540,48	3.515,08	7.378,77	35.617,16
CHAPADA DOS GUIMARÃES	17.116,69	9.775,67	11.269,78	4.562,05	22.341,22	12.372,15	11.726,63	89.164,19
CLÁUDIA	14.034,56	5.293,68	8.140,53	3.013,16	9.378,72	17.623,03	8.607,08	66.090,76
COCALINHO	738,10	46,62	1.722,42	-	1.010,91	200,21	2.612,32	6.330,58
COLÍDER	16.842,05	7.233,94	25.882,81	17.587,22	35.650,02	27.669,88	20.343,06	151.208,98
COLNIZA	16.251,80	6.789,99	12.104,90	7.255,46	35.672,81	11.877,31	10.009,63	99.961,90
COMODORO	23.417,80	7.883,01	11.727,53	8.758,86	25.384,70	6.733,38	9.920,89	93.826,17
CONFRESA	21.595,98	25.067,37	29.367,33	15.832,82	30.816,09	24.821,03	18.366,49	165.867,11
CONQUISTA D'OESTE	864,38	1.830,68	4.722,69	852,15	9.813,00	2.108,93	1.647,89	21.839,72
COTRIGUAÇU	12.616,53	3.103,72	13.112,24	8.389,98	6.647,25	5.284,59	2.071,09	51.225,40
CUIABÁ	780.603,13	412.031,92	476.086,75	383.230,77	710.531,09	631.501,95	507.956,89	3.901.942,50
CURVELÂNDIA	4.676,86	1.634,84	81,62	1.153,80	2.318,02	1.922,05	2.497,08	14.284,27
DENISE	6.865,63	3.557,34	358,41	3.736,87	10.564,98	4.284,24	2.095,93	31.463,40
DIAMANTINO	57.318,96	10.451,22	35.341,43	9.823,08	19.704,05	68.141,94	24.644,50	225.425,18
DOM AQUINO	6.680,16	3.323,62	2.586,27	1.287,41	10.933,69	3.252,80	3.690,20	31.754,15
FELIZ NATAL	7.008,52	1.479,69	6.292,24	7.637,45	16.593,44	1.449,72	7.280,76	47.741,82
FIGUEIRÓPOLIS D'OESTE	2.612,00	205,15	1.178,62	2.316,71	5.862,06	1.916,05	1.134,15	15.224,74
GAÚCHA DO NORTE	9.040,28	4.761,40	6.494,83	4.897,61	14.263,46	6.488,74	16.520,72	62.467,04
GENERAL CARNEIRO	1.066,11	372,44	2.141,12	635,39	4.353,45	-	566,85	9.135,36
GLÓRIA D'OESTE	1.308,26	240,89	556,90	1.515,46	286,84	3.438,62	1.872,66	9.219,63
GUARANTÁ DO NORTE	50.218,93	20.785,93	24.479,99	20.326,80	54.322,62	30.602,16	22.048,78	222.785,21
GUIRATINGA	6.117,15	6.183,68	2.048,35	3.970,44	7.389,81	12.944,64	11.492,91	50.146,98
INDIAVAÍ	4.054,20	-	230,60	509,05	1.288,37	874,05	2.478,33	9.434,60
IPIRANGA DO NORTE	18.283,72	24.852,79	18.157,52	10.706,28	21.439,41	12.616,23	10.547,44	116.603,39
ITANHANGÁ	9.899,81	12.327,49	13.291,23	4.035,71	17.537,67	8.321,04	6.411,38	71.824,33
ITAÚBA	2.584,64	873,01	5.437,56	6.845,15	5.158,39	7.014,40	8.383,64	36.296,79
ITIQUEIRA	6.630,44	4.845,73	2.866,04	4.237,47	7.080,16	9.502,14	1.898,44	37.060,42
JACIARA	361.505,86	11.145,57	24.202,95	248.345,55	27.228,26	21.084,08	16.574,51	710.086,78
JANGADA	5.686,18	1.578,07	2.981,11	741,09	4.857,69	816,02	2.436,64	19.096,80
JAURU	7.197,91	3.585,08	3.855,73	2.110,65	9.568,91	8.077,51	3.670,87	38.066,66
JUARA	22.285,64	21.817,51	21.034,66	24.941,66	38.915,69	35.598,51	15.757,46	180.351,13
JUÍNA	35.106,89	24.241,84	29.527,74	15.331,90	58.333,00	47.177,91	35.728,73	245.448,01
JURUENA	4.941,49	9.202,50	5.168,43	2.199,58	7.026,63	11.017,57	14.667,32	54.223,52
JUSCIMEIRA	8.994,89	5.865,01	8.555,70	4.148,46	13.146,80	3.989,93	6.065,59	50.766,38
LAMBARI D'OESTE	1.751,67	1.361,10	3.272,72	434,40	4.850,07	1.677,16	4.074,10	17.421,22
LUCAS DO RIO VERDE	115.854,89	97.603,45	81.717,64	65.784,79	100.446,67	90.602,29	126.852,03	678.861,76
LUCIARA	2.125,26	623,63	-	950,40	2.413,97	-	106,55	6.219,81
MARCELÂNDIA	20.813,85	5.230,78	11.545,56	6.618,98	8.701,26	8.400,06	15.231,38	76.541,87
MATUPÁ	30.743,82	31.105,47	29.533,33	18.608,51	14.598,75	14.310,42	49.159,66	188.059,96
MIRASSOL D'OESTE	27.270,96	10.057,29	12.961,09	19.227,16	35.543,77	22.930,31	14.226,77	142.217,35
NOBRES	10.334,86	25.552,59	7.850,82	6.409,79	16.000,04	8.045,40	9.360,20	83.553,70
NORTELÂNDIA	3.379,57	2.193,04	1.954,42	258,56	3.794,73	3.217,63	1.462,11	16.260,06
NOSSA SENHORA DO LIVRAMENTO	9.494,97	2.183,01	2.053,17	1.110,13	4.118,89	3.006,46	3.862,11	25.828,74
NOVA BANDEIRANTES	11.983,65	7.970,39	2.882,58	5.525,22	7.438,19	7.735,83	8.873,39	52.409,25

NOVA BRASILÂNDIA	1.844,19	536,61	1.041,29	1.163,90	1.787,67	2.340,71	2.235,85	10.950,22
NOVA CANAÃ DO NORTE	8.903,50	9.609,61	19.049,59	4.763,90	12.741,05	9.735,54	19.550,61	84.353,80
NOVA GUARITA	11.441,95	10.212,45	6.730,12	3.460,10	3.420,33	13.932,29	4.780,05	53.977,29
NOVA LACERDA	4.594,37	1.790,78	2.640,81	5.766,91	4.657,09	2.762,39	3.450,02	25.662,37
NOVA MARILÂNDIA	1.545,91	4.289,82	4.117,79	1.849,18	4.046,56	3.575,95	116,72	19.541,93
NOVA MARINGÁ	4.619,16	6.342,46	280,78	4.972,76	3.771,43	1.379,19	2.766,76	24.132,54
NOVA MONTE VERDE	7.942,67	1.868,33	7.816,95	1.975,40	9.275,03	4.205,74	5.180,67	38.264,79
NOVA MUTUM	77.755,33	39.501,87	56.134,95	21.299,72	76.756,20	85.430,83	53.453,65	410.332,55
NOVA NAZARÉ	1.037,37	881,07	613,50	69,00	1.746,84	877,67	-	5.225,45
NOVA OLÍMPIA	13.933,52	3.885,65	1.830,46	3.843,37	11.376,65	11.869,26	6.108,61	52.847,52
NOVA SANTA HELENA	3.285,17	408,99	669,16	-	2.723,82	924,49	3.607,76	11.619,39
NOVA UBIRATÃ	24.142,49	3.643,49	15.973,16	9.242,08	25.304,23	9.812,11	10.852,04	98.969,60
NOVA XAVANTINA	17.030,27	8.620,61	10.300,10	3.342,31	18.352,99	17.607,90	7.233,53	82.487,71
NOVO HORIZONTE DO NORTE	3.198,63	23,72	989,97	3.388,39	2.114,21	2.591,53	5.965,40	18.271,85
NOVO MUNDO	13.564,92	24.029,07	7.030,96	1.682,06	14.533,94	6.286,09	3.737,33	70.864,37
NOVO SANTO ANTÔNIO	-	-	1.308,22	-	23,95	22,10	27,80	1.382,07
NOVO SÃO JOAQUIM	3.206,55	12.242,20	816,57	946,35	5.573,30	3.182,27	3.809,91	29.777,15
PARANAÍTA	21.391,03	3.663,40	4.437,72	3.887,62	8.639,47	13.292,94	5.896,50	61.208,68
PARANATINGA	19.716,79	12.736,71	13.430,04	12.023,73	27.984,05	15.644,37	4.594,24	106.129,93
PEDRA PRETA	13.159,10	7.674,74	13.485,11	6.298,04	19.944,26	4.946,72	7.824,11	73.332,08
PEIXOTO DE AZEVEDO	43.558,95	14.635,41	19.119,14	15.663,59	18.971,77	17.219,54	23.888,82	153.057,22
PLANALTO DA SERRA	178,06	732,49	-	1.974,96	2.330,14	480,76	2.971,28	8.667,69
POCONÉ	22.709,99	4.296,24	11.360,18	6.650,75	25.864,93	10.258,69	14.075,29	95.216,07
PONTAL DO ARAGUAIA	3.328,08	598,14	1.248,36	5.253,66	9.898,84	5.085,07	2.478,44	27.890,59
PONTE BRANCA	1.308,87	301,70	193,02	-	33,56	172,78	298,75	2.308,68
PONTES E LACERDA	49.649,50	27.112,03	32.670,76	24.146,89	45.084,18	30.018,61	29.562,66	238.244,63
PORTO ALEGRE DO NORTE	6.932,90	5.146,96	4.883,59	1.759,05	8.002,28	6.181,82	4.665,01	37.571,61
PORTO DOS GAÚCHOS	3.089,31	2.806,56	4.800,63	846,24	20.144,65	2.640,00	5.625,97	39.953,36
PORTO ESPERIDIÃO	2.443,30	12.374,67	1.855,78	1.844,62	12.138,41	15.221,49	3.090,68	48.968,95
PORTO ESTRELA	35,49	320,85	391,47	1.024,48	418,50	2.035,61	2.111,83	6.338,23
POXORÉO	12.344,04	5.913,20	18.833,79	1.461,20	10.303,75	6.745,98	3.097,63	58.699,59
PRIMAVERA DO LESTE	146.605,02	113.948,99	98.436,58	57.441,74	169.681,14	87.806,20	66.559,95	740.479,62
QUERÊNCIA	53.426,59	15.003,04	28.077,16	16.751,58	38.809,22	26.006,56	26.598,65	204.672,80
RESERVA DO CABAÇAL	134,81	953,06	915,82	192,54	862,79	1.038,83	2.158,29	6.256,14
RIBEIRÃO CASCALHEIRA	6.013,06	1.417,18	3.702,55	645,38	9.136,41	3.509,26	8.508,61	32.932,45
RIBEIRÃOZINHO	673,89	968,83	477,12	144,78	4.698,43	2.334,54	1.067,87	10.365,46
RIO BRANCO	3.049,94	3.339,42	1.549,36	1.878,72	4.561,18	4.016,77	3.492,26	21.887,65
RONDOLÂNDIA	-	3.948,22	-	1.627,36	132,46	511,63	480,52	6.700,19
RONDONÓPOLIS	275.196,86	158.026,71	181.549,63	186.001,91	289.362,82	197.132,91	267.489,09	1.554.759,93
ROSÁRIO OESTE	10.035,53	5.416,40	7.330,66	4.085,82	7.706,87	7.351,27	4.857,22	46.783,77
SALTO DO CÉU	2.884,50	1.433,18	432,78	556,86	6.612,73	1.799,16	1.787,10	15.506,31
SANTA CARMEM	6.736,09	11.074,38	12.922,94	7.713,83	13.417,84	7.368,97	8.529,57	67.763,62
SANTA CRUZ DO XINGU	3.115,01	142,40	558,18	133,97	613,73	50,25	41,40	4.654,94
SANTA RITA DO TRIVELATO	2.207,81	2.092,16	3.135,25	1.148,16	4.065,34	4.880,84	1.446,13	18.975,69
SANTA TEREZINHA	2.338,70	1.164,73	482,25	665,08	2.203,36	597,01	2.746,50	10.197,63
SANTO AFONSO	649,45	266,65	-	167,62	499,10	399,68	3.009,68	4.992,18
SANTO ANTÔNIO DO LESTE	3.860,11	4.345,93	2.413,40	535,98	7.343,15	922,00	3.555,66	22.976,23
SANTO ANTÔNIO DE LEVERGER	9.650,17	3.318,66	6.145,79	2.750,49	7.746,20	7.655,55	4.174,42	41.441,28
SÃO FÉLIX DO ARAGUAIA	6.735,13	2.030,73	4.873,97	8.146,66	5.836,55	3.504,64	2.700,05	33.827,73
SÃO JOSÉ DO XINGU	3.834,53	2.184,42	637,45	1.780,91	4.148,80	1.852,97	1.652,08	16.091,16
SÃO JOSÉ DO POVO	1.867,73	-	593,64	1.386,17	2.526,50	4.766,40	887,12	12.027,56

SÃO JOSÉ DO RIO CLARO	20.794,22	7.227,40	12.218,36	2.861,82	19.420,48	15.945,01	9.025,49	87.492,78
SÃO JOSÉ DOS QUATRO MARCOS	12.966,74	10.064,79	13.887,66	7.366,05	17.518,10	10.476,18	14.524,30	86.803,82
SÃO PEDRO DA CIPA	2.864,03	460,33	3.152,15	1.143,43	1.054,18	1.238,70	6.115,24	16.028,06
SAPEZAL	42.344,00	11.416,74	74.635,84	22.049,46	36.037,92	76.808,22	30.310,10	293.602,28
SERRA NOVA DOURADA	72,11	-	-	-	-	824,74	-	896,85
SINOP	249.121,82	147.032,05	170.975,35	119.799,64	320.315,19	168.798,10	241.157,02	1.417.199,17
SORRISO	221.849,21	219.769,45	142.292,72	111.540,85	226.769,24	133.657,29	142.390,57	1.198.269,33
TABAPORÃ	10.971,72	11.673,02	12.624,24	6.631,78	15.879,50	26.269,23	7.656,95	91.706,44
TANGARÁ DA SERRA	129.591,49	52.400,30	74.478,17	64.618,56	130.489,02	84.158,95	83.880,88	619.617,37
TAPURAH	29.529,17	2.811,22	16.292,98	5.336,29	18.302,87	36.526,65	68.949,23	177.748,41
TERRA NOVA DO NORTE	15.567,82	3.013,80	6.745,25	1.231,78	11.925,03	5.858,57	2.829,88	47.172,13
TESOURO	840,10	753,66	1.819,00	844,00	366,36	114,52	194,31	4.931,95
TORIXORÉU	3.359,63	1.719,67	4.299,24	2.106,25	4.819,12	4.588,85	680,77	21.573,53
UNIÃO DO SUL	1.947,50	582,13	191,69	1.059,83	2.584,33	5.651,43	6.543,38	18.560,29
VALE DE SÃO DOMINGOS	1.629,16	458,84	70,28	1.599,94	2.668,17	40,87	202,65	6.669,91
VÁRZEA GRANDE	247.966,61	120.669,33	257.157,28	139.054,34	222.877,40	177.089,41	166.492,93	1.331.307,30
VERA	14.180,64	2.958,05	4.359,18	8.142,24	31.917,57	13.223,59	7.776,63	82.557,90
VILA BELA DA SANTÍSSIMA TRINDADE	6.126,61	1.558,93	2.994,49	1.195,36	8.289,06	6.918,95	10.080,72	37.164,12
VILA RICA	24.669,26	21.916,57	7.479,34	9.356,51	14.799,69	14.564,36	17.072,27	109.858,00
TOTAL	4.353.858,09	2.297.031,90	2.811.242,58	2.180.526,17	4.135.005,99	3.225.749,25	2.953.735,23	21.957.149,21

Secretaria Adjunta do Tesouro Estadual
 Coordenadoria de Gestão do Registro da Receita Estadual
 Repasse Municipal IPVA 2º decêndio Abril/2023

Valor Total Arrecadado de IPVA	Fonte: FIPLAN 729 deduzido Processos de Restituição							57.921.619,05
Valor Total Repassado de IPVA	21.957.149,21	2.487.269,33	2.392.850,84	3.595.823,22	2.899.901,63	2.649.448,74	35.982.442,97	
Mês de Arrecadação	04/2023	04/2023	04/2023	04/2023	04/2023	04/2023	04/2023	
Período do Crédito c/Float Financeiro (D+1)	04/04 a 13/04/2023	14/04	17/04	18/04	19/04	20/04	04/04 a 20/04/2023	
Data da Transferência	04/04 a 13/04/2023	14/04	17/04	18/04	19/04	20/04	04/04 a 20/04/2023	
MUNICÍPIO	Repasse	Repasse	Repasse	Repasse	Repasse	Repasse	TOTAL ABRIL	
ACORIZAL	15.598,99	1.399,02	191,66	3.596,23	424,39	5.569,43	26.779,72	
ÁGUA BOA	172.334,99	21.307,51	16.165,60	32.238,25	18.325,66	34.890,55	295.262,56	
ALTA FLORESTA	365.240,35	28.565,55	38.311,04	80.989,74	69.214,74	31.815,26	614.136,68	
ALTO ARAGUAIA	67.264,70	8.837,06	2.578,80	12.142,05	5.297,57	9.256,99	105.377,17	
ALTO BOA VISTA	19.296,28	718,51	1.117,45	550,59	1.548,70	241,52	23.473,05	
ALTO GARÇAS	61.578,59	5.783,79	3.690,39	13.527,73	4.331,81	2.898,56	91.810,87	
ALTO PARAGUAI	13.058,56	901,63	372,46	5.929,91	2.218,90	5.174,06	27.655,52	
ALTO TAQUARI	46.535,49	2.676,45	9.383,11	13.680,57	13.521,66	10.995,00	96.792,28	
APIACÁS	24.943,19	371,35	2.917,59	4.432,97	4.556,17	2.208,57	39.429,84	
ARAGUAIANA	6.033,55	1.987,18	768,90	370,79	955,52	800,21	10.916,15	
ARAGUAINHA	59,98	-	337,93	364,08	-	-	761,99	
ARAPUTANGA	62.783,85	8.688,25	5.893,03	11.445,08	4.989,88	4.871,07	98.671,16	
ARENÁPOLIS	64.728,76	5.552,12	8.883,92	4.047,29	4.616,30	3.653,13	91.481,52	
ARIPUANÃ	137.666,66	14.206,26	10.632,32	6.327,20	13.995,79	10.018,65	192.846,88	
BARÃO DE MELGAÇO	3.943,17	576,49	710,46	520,18	1.659,72	-	7.410,02	
BARRA DO BUGRES	120.720,91	14.454,67	15.790,53	24.610,92	16.777,39	8.176,21	200.530,63	
BARRA DO GARÇAS	328.132,08	44.099,56	46.460,74	70.804,76	77.960,94	65.226,89	632.684,97	
BOM JESUS DO ARAGUAIA	125.730,94	5.712,99	5.554,26	3.536,93	3.007,84	5.485,86	149.028,82	
BRASORTE	70.897,02	9.038,53	5.029,65	26.594,04	9.674,53	9.749,07	130.982,84	

CÁCERES	356.038,47	50.491,12	42.955,63	63.901,11	45.496,24	51.976,94	610.859,51
CAMPINÁPOLIS	34.604,24	3.249,57	2.386,73	3.000,46	1.898,63	1.074,15	46.213,78
CAMPO NOVO DO PARECIS	357.255,08	50.955,56	24.243,52	70.811,78	92.934,31	27.383,78	623.584,03
CAMPO VERDE	379.226,53	30.670,91	40.806,06	83.691,98	31.844,00	55.629,75	621.869,23
CAMPOS DE JÚLIO	51.720,50	4.356,00	2.487,61	5.900,95	5.935,71	4.181,66	74.582,43
CANABRAVA DO NORTE	17.656,46	1.689,66	3.992,67	3.830,89	3.787,16	6.774,68	37.731,52
CANARANA	239.593,00	20.560,78	39.282,61	30.577,37	16.970,26	10.618,93	357.602,95
CARLINDA	36.452,20	4.640,61	4.562,51	8.252,33	5.787,98	6.883,81	66.579,44
CASTANHEIRA	35.617,16	2.156,58	9.205,91	2.925,80	6.620,87	3.046,72	59.573,04
CHAPADA DOS GUIMARÃES	89.164,19	4.056,84	8.736,42	10.776,62	7.737,92	11.133,38	131.605,37
CLÁUDIA	66.090,76	5.913,06	4.134,40	5.932,69	7.134,21	10.285,84	99.490,96
COCALINHO	6.330,58	339,56	255,16	21,98	3.323,28	942,97	11.213,53
COLÍDER	151.208,98	17.035,03	18.071,86	31.281,75	24.111,80	15.862,08	257.571,50
COLNIZA	99.961,90	10.882,46	9.823,95	16.355,68	8.916,40	16.211,31	162.151,70
COMODORO	93.826,17	8.839,13	13.359,85	8.193,75	24.823,68	9.014,28	158.056,86
CONFRESA	165.867,11	15.382,55	20.237,71	36.636,01	11.676,70	20.325,98	270.126,06
CONQUISTA D'OESTE	21.839,72	2.345,60	1.811,58	773,65	1.352,22	357,11	28.479,88
COTRIGUAÇU	51.225,40	13.437,61	3.909,35	6.352,98	4.580,67	7.598,50	87.104,51
CUIABÁ	3.901.942,50	532.206,91	419.013,74	581.088,63	491.222,06	437.842,36	6.363.316,20
CURVELÂNDIA	14.284,27	1.157,61	1.852,81	4.632,77	448,68	12.271,38	34.647,52
DENISE	31.463,40	1.198,36	3.594,56	7.133,07	2.323,07	772,81	46.485,27
DIAMANTINO	225.425,18	18.586,27	11.420,42	16.485,46	9.829,59	29.381,56	311.128,48
DOM AQUINO	31.754,15	2.880,38	3.449,36	9.905,60	2.570,84	2.908,61	53.468,94
FELIZ NATAL	47.741,82	7.615,05	5.943,10	9.014,59	11.497,93	6.723,72	88.536,21
FIGUEIRÓPOLIS D'OESTE	15.224,74	643,39	718,15	1.053,27	669,21	1.948,26	20.257,02
GAÚCHA DO NORTE	62.467,04	4.781,37	4.367,09	19.885,58	11.224,55	8.667,52	111.393,15
GENERAL CARNEIRO	9.135,36	2.185,01	2.095,49	19.504,51	428,35	339,06	33.687,78
GLÓRIA D'OESTE	9.219,63	3.540,29	5.487,08	2.664,87	905,63	1.833,42	23.650,92
GUARANTÃ DO NORTE	222.785,21	16.909,37	25.952,42	50.521,87	38.985,05	32.220,85	387.374,77
GUIRATINGA	50.146,98	9.992,29	2.402,32	5.534,66	8.522,86	8.120,68	84.719,79
INDIAVAÍ	9.434,60	1.433,39	1.167,91	637,45	266,44	992,98	13.932,77
IPIRANGA DO NORTE	116.603,39	17.538,86	4.688,14	19.662,63	10.907,09	14.680,32	184.080,43
ITANHANGÁ	71.824,33	3.199,95	5.386,53	7.149,25	9.056,12	2.156,40	98.772,58
ITAÚBA	36.296,79	1.749,57	7.989,71	3.628,89	5.292,77	3.592,47	58.550,20
ITUIQUIRA	37.060,42	6.316,02	3.614,12	19.322,35	6.044,71	8.433,61	80.791,23
JACIARA	710.086,78	15.955,16	12.298,40	29.016,40	21.993,17	12.067,58	801.417,49
JANGADA	19.096,80	1.299,22	3.809,13	1.421,51	1.749,45	486,31	27.862,42
JAURU	38.066,66	5.689,16	7.322,33	4.893,09	2.707,49	4.169,29	62.848,02
JUARA	180.351,13	28.509,82	14.100,90	28.176,65	25.085,58	22.077,78	298.301,86
JUÍNA	245.448,01	28.873,35	30.980,02	71.701,40	35.975,39	28.339,56	441.317,73
JURUENA	54.223,52	2.483,48	5.941,40	8.521,75	10.344,10	2.556,36	84.070,61
JUSCIMEIRA	50.766,38	10.125,32	7.144,74	7.777,22	662,02	10.331,33	86.807,01
LAMBARI D'OESTE	17.421,22	3.814,58	2.186,33	4.418,93	3.207,44	5.166,61	36.215,11
LUCAS DO RIO VERDE	678.861,76	95.598,08	62.904,13	79.846,50	123.812,45	87.331,21	1.128.354,13
LUCIARA	6.219,81	176,30	198,87	-	239,85	-	6.834,83
MARCELÂNDIA	76.541,87	7.137,72	6.516,08	7.650,37	11.113,89	10.538,29	119.498,22
MATUPÁ	188.059,96	16.402,46	13.593,70	22.633,00	24.791,76	18.062,56	283.543,44
MIRASSOL D'OESTE	142.217,35	16.048,41	17.681,60	13.768,73	11.375,45	9.319,08	210.410,62
NOBRES	83.553,70	31.068,38	5.363,41	8.108,21	15.468,12	8.346,78	151.908,60
NORTELÂNDIA	16.260,06	906,29	1.080,29	1.085,25	604,69	4.217,36	24.153,94
NOSSA SENHORA DO LIVRAMENTO	25.828,74	1.929,64	6.668,69	2.842,62	3.653,92	5.314,86	46.238,47

NOVA BANDEIRANTES	52.409,25	3.988,08	10.984,94	9.186,61	5.093,69	6.286,33	87.948,90
NOVA BRASILÂNDIA	10.950,22	1.579,94	1.519,65	3.727,82	1.604,83	4.293,99	23.676,45
NOVA CANAÃ DO NORTE	84.353,80	6.081,40	9.660,50	9.516,53	5.312,31	5.185,15	120.109,69
NOVA GUARITA	53.977,29	7.476,17	6.055,91	6.569,00	1.896,54	9.687,88	85.662,79
NOVA LACERDA	25.662,37	1.551,32	1.063,88	1.523,24	5.110,28	1.237,57	36.148,66
NOVA MARILÂNDIA	19.541,93	619,19	3.878,19	2.637,76	482,34	2.912,27	30.071,68
NOVA MARINGÁ	24.132,54	3.372,37	4.317,29	3.220,21	17.026,66	8.097,06	60.166,13
NOVA MONTE VERDE	38.264,79	1.618,16	2.548,37	11.383,01	4.774,38	2.970,41	61.559,12
NOVA MUTUM	410.332,55	50.907,52	45.770,12	52.087,53	70.388,16	67.358,39	696.844,27
NOVA NAZARÉ	5.225,45	-	427,15	822,25	16,97	-	6.491,82
NOVA OLÍMPIA	52.847,52	8.539,74	4.338,19	16.483,62	4.625,94	3.267,75	90.102,76
NOVA SANTA HELENA	11.619,39	357,05	82,80	2.119,76	29,21	888,67	15.096,88
NOVA UBIRATÃ	98.969,60	13.927,10	16.623,20	15.521,20	12.505,97	16.050,53	173.597,60
NOVA XAVANTINA	82.487,71	10.611,45	4.380,58	17.891,49	19.840,45	9.177,82	144.389,50
NOVO HORIZONTE DO NORTE	18.271,85	5.715,44	2.867,44	4.229,24	4.124,90	2.310,08	37.518,95
NOVO MUNDO	70.864,37	8.202,89	12.631,59	9.105,44	16.565,54	10.761,36	128.131,19
NOVO SANTO ANTÔNIO	1.382,07	578,52	183,64	-	1.008,78	-	3.153,01
NOVO SÃO JOAQUIM	29.777,15	3.215,87	1.314,97	7.444,52	2.991,98	6.604,56	51.349,05
PARANAÍTA	61.208,68	10.498,94	12.990,20	16.256,33	6.280,24	5.126,87	112.361,26
PARANATINGA	106.129,93	21.085,07	11.228,03	15.749,65	14.808,02	10.413,77	179.414,47
PEDRA PRETA	73.332,08	9.485,61	11.246,30	9.889,72	6.814,79	25.154,48	135.922,98
PEIXOTO DE AZEVEDO	153.057,22	29.306,29	14.049,04	25.500,82	24.444,73	18.059,56	264.417,66
PLANALTO DA SERRA	8.667,69	1.940,85	167,42	1.897,34	1.692,14	1.085,48	15.450,92
POCONÉ	95.216,07	7.375,31	3.200,58	15.815,53	8.478,14	4.435,49	134.521,12
PONTAL DO ARAGUAIA	27.890,59	4.562,97	2.909,49	631,51	741,74	1.228,02	37.964,32
PONTE BRANCA	2.308,68	54,43	-	334,96	557,82	163,80	3.419,69
PONTES E LACERDA	238.244,63	40.230,28	32.823,19	38.905,17	26.482,97	23.687,39	400.373,63
PORTO ALEGRE DO NORTE	37.571,61	2.580,31	7.339,12	5.746,50	3.613,05	7.748,06	64.598,65
PORTO DOS GAÚCHOS	39.953,36	4.781,77	2.355,37	2.522,11	1.701,90	1.518,33	52.832,84
PORTO ESPERIDIÃO	48.968,95	3.276,09	983,16	5.421,75	1.284,60	2.477,49	62.412,04
PORTO ESTRELA	6.338,23	28,06	1.173,14	997,56	385,69	2.057,85	10.980,53
POXORÉO	58.699,59	4.815,44	1.188,92	8.928,46	5.294,19	5.120,36	84.046,96
PRIMAVERA DO LESTE	740.479,62	53.685,30	61.313,63	108.338,23	92.652,28	78.471,08	1.134.940,14
QUERÊNCIA	204.672,80	12.870,52	16.174,32	27.317,94	23.205,96	18.464,73	302.706,27
RESERVA DO CABAÇAL	6.256,14	332,29	-	692,98	357,03	450,81	8.089,25
RIBEIRÃO CASCALHEIRA	32.932,45	5.909,03	1.557,34	8.814,38	1.517,64	9.368,09	60.098,93
RIBEIRÃOZINHO	10.365,46	781,38	1.242,73	326,88	65,82	513,40	13.295,67
RIO BRANCO	21.887,65	1.177,79	1.024,23	1.656,49	1.412,30	2.501,40	29.659,86
RONDOLÂNDIA	6.700,19	1.226,70	1.629,21	-	-	3.394,32	12.950,42
RONDONÓPOLIS	1.554.759,93	134.527,92	172.428,37	272.437,48	213.400,43	304.687,70	2.652.241,83
ROSÁRIO OESTE	46.783,77	2.004,05	2.094,26	6.740,54	5.445,40	3.772,05	66.840,07
SALTO DO CÉU	15.506,31	3.820,72	4.117,33	6.864,55	1.312,35	3.736,74	35.358,00
SANTA CARMEM	67.763,62	2.632,73	5.605,50	12.243,16	8.599,25	10.607,65	107.451,91
SANTA CRUZ DO XINGU	4.654,94	38,20	-	1.369,31	1.619,25	4.388,86	12.070,56
SANTA RITA DO TRIVELATO	18.975,69	6.159,09	5.698,61	1.969,89	6.201,24	1.090,03	40.094,55
SANTA TEREZINHA	10.197,63	1.326,66	55,28	347,62	1.038,37	961,42	13.926,98
SANTO AFONSO	4.992,18	1.353,36	1.930,63	151,50	635,95	1.164,38	10.228,00
SANTO ANTÔNIO DO LESTE	22.976,23	2.705,70	3.186,70	8.480,53	1.299,72	1.856,64	40.505,52
SANTO ANTÔNIO DE LEVERGER	41.441,28	3.612,59	7.144,83	10.452,84	2.314,70	5.028,30	69.994,54
SÃO FÉLIX DO ARAGUAIA	33.827,73	2.714,26	411,64	4.855,53	3.120,41	2.805,63	47.735,20
SÃO JOSÉ DO XINGU	16.091,16	3.185,43	1.090,22	2.464,32	1.963,63	261,43	25.056,19

SÃO JOSÉ DO POVO	12.027,56	3.239,10	395,52	129,13	1.682,55	883,26	18.357,12
SÃO JOSÉ DO RIO CLARO	87.492,78	9.069,22	4.713,24	10.198,02	23.359,69	10.405,04	145.237,99
SÃO JOSÉ DOS QUATRO MARCOS	86.803,82	14.523,81	16.442,13	17.582,08	11.198,38	8.690,53	155.240,75
SÃO PEDRO DA CIPA	16.028,06	1.260,95	57,42	2.178,91	3.238,97	1.265,16	24.029,47
SAPEZAL	293.602,28	25.264,44	162.075,35	208.031,38	27.398,37	7.214,28	723.586,10
SERRA NOVA DOURADA	896,85	813,40	216,72	427,72	29,67	230,03	2.614,39
SINOP	1.417.199,17	179.092,89	163.637,05	266.086,14	289.610,00	135.897,83	2.451.523,08
SORRISO	1.198.269,33	167.161,15	134.083,03	146.445,15	142.225,15	209.863,06	1.998.046,87
TABAPORÃ	91.706,44	8.940,47	7.586,49	15.765,88	7.037,75	8.422,41	139.459,44
TANGARÁ DA SERRA	619.617,37	71.201,82	71.582,56	92.884,98	60.584,73	86.944,42	1.002.815,88
TAPURAH	177.748,41	7.376,07	16.208,59	16.747,64	29.974,68	9.665,90	257.721,29
TERRA NOVA DO NORTE	47.172,13	11.827,68	7.545,93	9.876,21	4.027,79	9.513,04	89.962,78
TESOURO	4.931,95	-	213,76	12,47	2.289,42	1.498,68	8.946,28
TORIXORÉU	21.573,53	3.567,94	502,10	3.717,54	6.889,48	1.764,24	38.014,83
UNIÃO DO SUL	18.560,29	1.894,98	1.372,87	10.876,36	468,28	161,83	33.334,61
VALE DE SÃO DOMINGOS	6.669,91	3.675,12	1.241,96	86,81	302,17	1.143,36	13.119,33
VÁRZEA GRANDE	1.331.307,30	137.398,62	137.791,26	184.361,54	148.789,21	129.350,20	2.068.998,13
VERA	82.557,90	6.169,87	5.030,61	10.222,89	14.425,00	18.461,06	136.867,33
VILA BELA DA SANTÍSSIMA TRINDADE	37.164,12	1.906,17	2.524,15	12.081,29	2.893,12	1.363,04	57.931,89
VILA RICA	109.858,00	4.627,27	10.636,56	15.906,10	20.347,27	16.276,07	177.651,27
TOTAL	21.957.149,21	2.487.269,33	2.392.850,84	3.595.823,22	2.899.901,63	2.649.448,74	35.982.442,97

Secretaria Adjunta do Tesouro Estadual
Coordenadoria de Gestão do Registro da Receita Estadual
Repasse Municipal IPVA 3º decêndio Abril/2023

Valor Total Arrecadado de IPVA	Fonte: FIPLAN 729 deduzido Processos de Restituição							57.921.619,05
Valor Total Repassado de IPVA	35.982.442,97	2.446.384,04	4.561.269,23	3.337.049,59	3.492.638,95	3.469.580,95	5.052.858,59	58.342.224,32
Mês de Arrecadação	04/2023	04/2023	04/2023	04/2023	04/2023	04/2023	04/2023	04/2023
Período do Crédito c/Float Financeiro (D+1)	04/04 a 20/04/2023	24/04	25/04	26/04	27/04	28/04	02/05	04/04 a 02/05/2023
Data da Transferência	04/04 a 20/04/2023	24/04	25/04	26/04	27/04	28/04	02/05	04/04 a 02/05/2023
MUNICÍPIO	Repasse	Repasse	Repasse	Repasse	Repasse	Repasse	Repasse	TOTAL ABRIL
ACORIZAL	26.779,72	792,82	7.248,36	1.245,67	1.019,39	1.327,93	1.890,06	40.303,95
ÁGUA BOA	295.262,56	28.144,98	29.566,59	40.805,43	38.586,80	30.551,28	47.072,52	509.990,16
ALTA FLORESTA	614.136,68	29.546,64	74.241,52	60.807,50	58.224,55	27.282,98	72.054,15	936.294,02
ALTO ARAGUAIA	105.377,17	4.611,67	9.361,20	18.705,78	5.463,10	6.036,25	19.042,03	168.597,20
ALTO BOA VISTA	23.473,05	564,59	7.867,01	4.407,53	2.820,21	3.866,79	5.836,98	48.836,16
ALTO GARÇAS	91.810,87	7.958,59	14.917,08	8.272,89	8.716,18	13.567,37	8.776,03	154.019,01
ALTO PARAGUAI	27.655,52	2.081,10	2.939,98	1.730,66	2.308,54	1.292,39	2.789,97	40.798,16
ALTO TAQUARI	96.792,28	4.238,52	17.248,16	5.431,38	5.102,45	7.565,98	5.520,28	141.899,05
APIACÁS	39.429,84	5.123,15	9.966,70	1.627,36	3.385,22	7.536,71	14.617,29	81.686,27
ARAGUAIANA	10.916,15	604,00	2.724,63	443,96	7.066,08	811,29	665,25	23.231,36
ARAGUAINHA	761,99	466,60	212,95	-	-	-	141,11	1.582,65
ARAPUTANGA	98.671,16	11.192,51	7.373,86	14.307,41	10.370,21	7.556,02	19.805,36	169.276,53
ARENÁPOLIS	91.481,52	2.596,61	7.369,51	6.547,09	4.016,15	6.302,90	8.851,05	127.164,83
ARIPUANÁ	192.846,88	4.536,32	19.816,28	11.524,54	14.325,10	24.310,84	18.533,96	285.893,92
BARÃO DE MELGAÇO	7.410,02	500,52	1.406,13	64,21	744,31	1.499,88	2.139,04	13.764,11
BARRA DO BUGRES	200.530,63	15.496,49	35.594,47	54.696,53	35.300,49	9.327,06	20.026,77	370.972,44
BARRA DO GARÇAS	632.684,97	33.242,18	67.567,25	122.169,22	75.242,37	55.917,61	82.828,04	1.069.651,64
BOM JESUS DO ARAGUAIA	149.028,82	1.743,05	9.417,34	4.153,95	3.724,22	6.871,15	1.599,36	176.537,89

BRASORTE	130.982,84	4.307,98	21.438,73	13.136,27	11.377,20	5.152,28	20.046,04	206.441,34
CÁCERES	610.859,51	47.954,24	69.451,92	40.875,68	48.762,73	60.654,48	84.346,32	962.904,88
CAMPINÁPOLIS	46.213,78	5.383,58	10.828,59	10.855,22	7.617,42	9.865,74	5.627,27	96.391,60
CAMPO NOVO DO PARECIS	623.584,03	29.724,61	72.457,40	54.079,80	37.900,66	44.363,10	112.390,65	974.500,25
CAMPO VERDE	621.869,23	38.252,11	61.211,76	35.946,23	43.617,99	59.364,11	50.418,49	910.679,92
CAMPOS DE JÚLIO	74.582,43	4.444,90	18.734,35	6.492,62	4.748,55	5.770,19	7.767,27	122.540,31
CANABRAVA DO NORTE	37.731,52	3.599,57	2.873,83	2.796,69	1.146,23	4.073,16	3.707,42	55.928,42
CANARANA	357.602,95	23.054,41	36.478,12	34.932,39	21.507,31	48.432,22	37.081,90	559.089,30
CARLINDA	66.579,44	4.720,36	2.625,80	3.975,42	3.196,51	7.962,40	9.442,46	98.502,39
CASTANHEIRA	59.573,04	8.831,30	7.842,55	14.208,31	4.622,35	7.734,05	19.390,01	122.201,61
CHAPADA DOS GUIMARÃES	131.605,37	9.300,89	13.274,63	7.681,91	5.677,87	6.856,31	14.171,29	188.568,27
CLÁUDIA	99.490,96	16.959,48	12.366,03	5.551,74	16.886,64	17.659,12	11.844,65	180.758,62
COCALINHO	11.213,53	853,80	858,28	2.057,32	4.492,41	148,66	722,54	20.346,54
COLÍDER	257.571,50	17.483,27	40.064,89	28.355,01	44.382,81	44.558,06	41.716,18	474.131,72
COLNIZA	162.151,70	6.728,88	27.037,64	17.216,00	20.185,22	13.590,88	17.854,09	264.764,41
COMODORO	158.056,86	6.657,07	10.875,70	7.203,70	12.320,96	11.390,47	21.477,82	227.982,58
CONFRESA	270.126,06	11.726,47	34.201,02	19.910,64	19.705,22	22.975,20	39.491,42	418.136,03
CONQUISTA D'OESTE	28.479,88	2.211,80	3.864,58	1.036,94	280,21	576,51	1.947,75	38.397,67
COTRIGUAÇU	87.104,51	8.039,71	11.619,20	3.600,55	2.883,10	17.232,99	9.355,81	139.835,87
CUIABÁ	6.363.316,20	475.648,24	825.854,83	610.687,86	820.073,77	602.531,37	1.066.609,55	10.764.721,82
CURVELÂNDIA	34.647,52	2.441,08	3.294,41	9.552,15	3.139,77	3.933,57	2.729,52	59.738,02
DENISE	46.485,27	2.974,81	7.047,07	3.092,51	1.719,46	4.522,10	5.628,19	71.469,41
DIAMANTINO	311.128,48	14.044,49	21.618,98	23.345,66	20.126,43	14.077,87	73.473,22	477.815,13
DOM AQUINO	53.468,94	2.228,46	1.670,86	1.899,27	1.493,09	4.861,11	3.316,95	68.938,68
FELIZ NATAL	88.536,21	2.392,42	6.240,14	9.939,04	12.209,41	8.617,79	12.142,83	140.077,84
FIGUEIRÓPOLIS D'OESTE	20.257,02	1.160,44	2.342,36	4.806,67	4.137,10	5.434,38	5.230,85	43.368,82
GAÚCHA DO NORTE	111.393,15	6.905,77	7.503,72	20.958,20	4.512,71	4.637,83	13.546,48	169.457,86
GENERAL CARNEIRO	33.687,78	1.446,42	9.463,07	3.845,94	1.009,65	2.272,18	4.064,04	55.789,08
GLÓRIA D'OESTE	23.650,92	1.450,25	4.991,98	1.040,26	3.757,02	2.666,14	4.327,02	41.883,59
GUARANTÁ DO NORTE	387.374,77	24.066,29	46.042,10	32.277,54	21.028,71	32.761,63	40.784,64	584.335,68
GUIRATINGA	84.719,79	2.126,90	7.130,72	9.601,96	8.237,18	4.154,47	9.649,04	125.620,06
INDIAVAÍ	13.932,77	1.977,62	2.372,69	-	1.501,75	63,03	983,83	20.831,69
IPIRANGA DO NORTE	184.080,43	5.592,14	17.027,55	19.159,47	22.881,68	7.286,00	8.639,76	264.667,03
ITANHANGÁ	98.772,58	9.479,69	10.695,26	4.955,69	6.869,66	2.792,71	17.963,74	151.529,33
ITAÚBA	58.550,20	4.317,81	1.110,06	1.469,29	3.106,02	2.054,15	2.916,64	73.524,17
ITUIQUIRA	80.791,23	4.067,33	14.660,32	11.616,04	13.651,55	17.911,01	13.158,46	155.855,94
JACIARA	801.417,49	28.078,14	28.706,42	9.441,16	12.016,55	11.597,68	29.477,50	920.734,94
JANGADA	27.862,42	3.134,28	5.432,23	1.651,46	2.869,95	3.833,38	4.065,85	48.849,57
JAURU	62.848,02	7.179,03	12.125,46	8.873,37	4.833,24	8.652,41	11.451,13	115.962,66
JUARA	298.301,86	8.370,66	55.913,33	30.272,85	31.899,15	34.038,10	33.903,44	492.699,39
JUÍNA	441.317,73	37.411,87	69.169,65	40.929,29	34.967,72	48.928,11	66.889,41	739.613,78
JURUENA	84.070,61	2.744,30	5.889,88	9.207,89	10.038,66	11.126,75	24.305,37	147.383,46
JUSCIMEIRA	86.807,01	4.015,38	9.528,65	3.147,69	2.811,96	4.794,60	10.351,06	121.456,35
LAMBARI D'OESTE	36.215,11	892,61	2.686,59	1.739,96	1.795,63	1.784,24	2.752,75	47.866,89
LUCAS DO RIO VERDE	1.128.354,13	82.593,52	168.443,42	142.192,68	91.228,93	93.901,95	150.416,00	1.857.130,63
LUCIARA	6.834,83	33,61	299,09	359,94	-	19,96	2.813,63	10.361,06
MARCELÂNDIA	119.498,22	5.824,66	8.045,86	13.479,52	9.724,24	9.039,09	10.301,98	175.913,57
MATUPÁ	283.543,44	19.510,00	73.054,30	27.022,37	37.498,35	24.756,15	37.415,20	502.799,81
MIRASSOL D'OESTE	210.410,62	11.927,54	18.121,68	19.833,51	16.761,77	17.422,90	36.127,18	330.605,20
NOBRES	151.908,60	12.186,37	11.444,74	7.403,80	8.263,03	13.272,95	10.606,27	215.085,76
NORTELÂNDIA	24.153,94	411,01	10.849,32	6.544,70	1.884,26	2.379,88	4.420,90	50.644,01

NOSSA SENHORA DO LIVRAMENTO	46.238,47	2.152,39	5.806,89	7.013,24	2.953,79	5.335,13	7.775,59	77.275,50
NOVA BANDEIRANTES	87.948,90	4.893,33	7.306,24	5.944,23	13.484,73	8.461,69	16.984,45	145.023,57
NOVA BRASILÂNDIA	23.676,45	366,08	3.440,38	441,02	2.807,26	3.012,15	2.976,38	36.719,72
NOVA CANAÃ DO NORTE	120.109,69	5.889,00	9.964,99	7.667,96	3.771,19	10.593,67	14.319,18	172.315,68
NOVA GUARITA	85.662,79	6.316,97	6.111,21	8.220,13	9.680,05	3.600,81	23.444,76	143.036,72
NOVA LACERDA	36.148,66	2.748,38	2.295,57	752,92	2.454,51	2.859,75	2.587,46	49.847,25
NOVA MARILÂNDIA	30.071,68	3.008,87	10.580,53	2.858,58	279,06	2.403,82	5.947,60	55.150,14
NOVA MARINGÁ	60.166,13	7.323,54	4.249,59	887,92	252,86	2.312,05	19.546,72	94.738,81
NOVA MONTE VERDE	61.559,12	8.850,10	13.906,26	6.286,30	7.865,67	15.389,77	8.400,97	122.258,19
NOVA MUTUM	696.844,27	70.873,72	99.321,51	78.046,10	67.750,50	81.371,48	78.871,79	1.173.079,37
NOVA NAZARÉ	6.491,82	597,46	1.585,48	2.251,15	96,03	1.049,73	238,09	12.309,76
NOVA OLÍMPIA	90.102,76	3.774,68	8.548,63	4.156,89	2.927,92	8.431,03	10.106,28	128.048,19
NOVA SANTA HELENA	15.096,88	38,82	10.687,75	4.648,96	254,81	3.597,60	6.353,77	40.678,59
NOVA UBIRATÃ	173.597,60	8.009,07	16.696,56	9.499,91	30.476,85	26.416,31	16.199,32	280.895,62
NOVA XAVANTINA	144.389,50	6.406,43	20.891,09	11.895,62	20.505,42	7.006,11	23.423,92	234.518,09
NOVO HORIZONTE DO NORTE	37.518,95	2.978,42	159,33	2.369,57	4.066,05	1.885,05	6.379,39	55.356,76
NOVO MUNDO	128.131,19	16.596,13	7.171,53	15.951,48	13.294,81	33.185,17	16.641,29	230.971,60
NOVO SANTO ANTÔNIO	3.153,01	189,87	63,03	-	561,21	-	893,23	4.860,35
NOVO SÃO JOAQUIM	51.349,05	3.254,10	9.396,88	819,36	6.547,03	4.762,41	8.942,62	85.071,45
PARANAÍTA	112.361,26	13.477,35	28.889,92	12.253,43	8.414,11	8.852,96	11.061,98	195.311,01
PARANATINGA	179.414,47	7.940,81	26.961,91	19.469,68	27.990,93	33.094,16	22.191,49	317.063,45
PEDRA PRETA	135.922,98	11.218,19	10.945,46	7.413,42	4.550,75	69.669,26	24.725,76	264.445,82
PEIXOTO DE AZEVEDO	264.417,66	14.598,09	35.708,19	18.963,94	45.072,62	11.389,67	40.231,63	430.381,80
PLANALTO DA SERRA	15.450,92	625,35	3.199,23	2.748,32	1.708,43	1.193,44	5.280,42	30.206,11
POCONÉ	134.521,12	12.088,88	11.254,50	13.453,01	46.669,09	24.788,19	27.821,88	270.596,67
PONTAL DO ARAGUAIA	37.964,32	2.857,53	12.552,32	2.246,48	3.304,79	3.787,72	11.708,93	74.422,09
PONTE BRANCA	3.419,69	15,40	-	-	3.931,18	142,40	954,10	8.462,77
PONTES E LACERDA	400.373,63	25.604,35	46.015,88	33.387,07	42.257,40	40.288,86	59.096,54	647.023,73
PORTO ALEGRE DO NORTE	64.598,65	7.998,57	10.212,27	5.909,94	8.523,30	2.094,84	6.040,24	105.377,81
PORTO DOS GAÚCHOS	52.832,84	2.988,79	4.856,08	3.877,96	3.128,66	4.098,34	8.859,89	80.642,56
PORTO ESPERIDIÃO	62.412,04	3.412,88	5.478,32	7.893,52	5.821,18	2.521,53	12.566,18	100.105,65
PORTO ESTRELA	10.980,53	2.409,88	-	241,59	1.037,25	194,36	1.064,51	15.928,12
POXORÉO	84.046,96	10.506,79	12.441,75	6.572,41	8.776,76	11.577,30	15.493,34	149.415,31
PRIMAVERA DO LESTE	1.134.940,14	69.195,30	143.438,36	79.623,92	93.347,66	85.288,42	195.691,24	1.801.525,04
QUERÊNCIA	302.706,27	28.694,98	56.224,02	21.894,25	16.549,52	28.969,63	52.829,39	507.868,06
RESERVA DO CABAÇAL	8.089,25	-	1.558,24	2.345,46	711,05	439,83	1.902,55	15.046,38
RIBEIRÃO CASCALHEIRA	60.098,93	4.317,07	6.738,45	4.564,60	4.933,51	7.364,46	7.675,44	95.692,46
RIBEIRÃOZINHO	13.295,67	501,50	1.802,54	17,40	572,63	455,98	1.236,55	17.882,27
RIO BRANCO	29.659,86	2.053,25	2.865,13	2.204,86	5.057,74	5.658,63	10.773,99	58.273,46
RONDOLÂNDIA	12.950,42	-	2.209,74	-	176,30	1.257,49	685,16	17.279,11
RONDONÓPOLIS	2.652.241,83	154.657,01	311.605,66	345.180,03	249.717,14	252.140,06	355.171,95	4.320.713,68
ROSÁRIO OESTE	66.840,07	7.474,81	9.530,38	8.116,90	3.899,59	5.936,16	8.798,81	110.596,72
SALTO DO CÉU	35.358,00	3.939,82	5.734,90	1.569,41	671,83	17,70	811,05	48.102,71
SANTA CARMEM	107.451,91	12.783,72	6.985,60	7.997,50	4.746,19	7.162,46	13.780,04	160.907,42
SANTA CRUZ DO XINGU	12.070,56	-	116,43	972,24	74,57	2.365,01	2.805,13	18.403,94
SANTA RITA DO TRIVELATO	40.094,55	605,42	5.500,51	3.510,56	470,10	8.219,73	22.298,67	80.699,54
SANTA TEREZINHA	13.926,98	205,86	2.662,38	1.543,43	3.366,16	174,63	2.306,45	24.185,89
SANTO AFONSO	10.228,00	342,63	1.998,18	1.035,00	3.005,82	2.987,86	2.694,32	22.291,81
SANTO ANTÔNIO DO LESTE	40.505,52	3.437,07	10.193,25	711,45	42,78	966,12	971,62	56.827,81
SANTO ANTÔNIO DE LEVERGER	69.994,54	3.514,02	4.510,94	5.990,21	9.180,03	2.343,73	8.809,97	104.343,44
SÃO FÉLIX DO ARAGUAIA	47.735,20	2.468,97	14.238,07	3.307,95	2.955,20	8.847,47	8.483,35	88.036,21

SÃO JOSÉ DO XINGU	25.056,19	1.817,67	1.524,87	2.235,49	1.225,96	3.191,28	1.706,93	36.758,39
SÃO JOSÉ DO POVO	18.357,12	1.179,27	1.724,21	153,56	1.053,27	1.385,01	1.565,14	25.417,58
SÃO JOSÉ DO RIO CLARO	145.237,99	7.014,65	19.707,64	11.532,75	9.474,01	13.870,42	21.375,20	228.212,66
SÃO JOSÉ DOS QUATRO MARCOS	155.240,75	19.381,20	26.506,00	10.903,70	13.358,96	16.922,23	18.024,57	260.337,41
SÃO PEDRO DA CIPA	24.029,47	269,88	2.403,30	1.006,55	2.045,89	1.510,45	1.577,65	32.843,19
SAPEZAL	723.586,10	44.983,58	71.376,89	30.099,69	28.036,97	198.992,15	72.912,61	1.169.987,99
SERRA NOVA DOURADA	2.614,39	-	18,32	29,66	-	68,49	860,17	3.591,03
SINOP	2.451.523,08	193.267,72	282.163,94	208.955,40	286.719,14	188.591,01	394.441,32	4.005.661,61
SORRISO	1.998.046,87	132.720,95	292.971,30	202.479,92	186.305,32	181.711,42	206.512,97	3.200.748,75
TABAPORÃ	139.459,44	10.368,76	13.136,18	4.636,10	11.008,73	5.084,24	20.302,77	203.996,22
TANGARÁ DA SERRA	1.002.815,88	54.113,94	212.129,33	80.241,90	80.614,27	88.597,85	160.190,80	1.678.703,97
TAPURAH	257.721,29	10.330,15	22.105,25	20.985,69	26.696,82	23.907,52	14.174,25	375.920,97
TERRA NOVA DO NORTE	89.962,78	9.025,88	8.488,45	2.216,43	9.299,08	8.717,73	12.159,89	139.870,24
TESOURO	8.946,28	21,80	447,44	900,39	125,77	135,71	1.958,52	12.535,91
TORIXORÉU	38.014,83	2.279,39	6.098,71	2.830,54	1.142,63	10.887,43	4.265,50	65.519,03
UNIÃO DO SUL	33.334,61	7.676,55	6.261,55	10.341,87	10.800,82	2.358,38	10.385,49	81.159,27
VALE DE SÃO DOMINGOS	13.119,33	2.779,43	1.173,60	3.442,94	2.359,74	986,21	2.545,03	26.406,28
VÁRZEA GRANDE	2.068.998,13	165.211,15	251.819,56	163.638,29	180.289,03	233.075,39	280.680,49	3.343.712,04
VERA	136.867,33	11.839,32	26.857,71	9.569,40	14.192,38	7.103,16	15.896,78	222.326,08
VILA BELA DA SANTÍSSIMA TRINDADE	57.931,89	2.610,95	10.297,93	11.415,05	7.705,45	5.588,15	8.488,56	104.037,98
VILA RICA	177.651,27	14.982,24	17.724,21	7.505,70	15.715,53	14.824,74	26.527,51	274.931,20
TOTAL	35.982.442,97	2.446.384,04	4.561.269,23	3.337.049,59	3.492.638,95	3.469.580,95	5.052.858,59	58.342.224,32

Secretaria Adjunta do Tesouro Estadual
 Coordenadoria de Gestão do Registro da Receita Estadual
 Repasse Municipal FEP Abril/2023

Valor Total Arrecadado de FEP	3.421,66	221.752,05	116.992,27	338.744,32
Período do Crédito	25/04 e 27/04/2023	25/04/2023	27/04/2023	25/04 e 27/04/2023
Data da Transferência	25/04 e 27/04/2023	27/04/2023	03/05/2023	27/04 e 03/05/2023
MUNICÍPIO	RETENÇÃO PASEP (DDA) *	REPASSE	REPASSE	TOTAL REPASSES
ACORIZAL	5,54	359,23	189,53	548,76
ÁGUA BOA	27,29	1.768,62	933,09	2.701,71
ALTA FLORESTA	33,41	2.165,13	1.142,28	3.307,41
ALTO ARAGUAIA	26,82	1.738,36	917,13	2.655,49
ALTO BOA VISTA	10,86	703,48	371,14	1.074,62
ALTO GARÇAS	17,75	1.150,75	607,11	1.757,86
ALTO PARAGUAI	5,51	357,25	188,48	545,73
ALTO TAQUARI	18,90	1.224,85	646,21	1.871,06
APIACÁS	15,29	991,24	522,96	1.514,20
ARAGUAIANA	6,28	406,93	214,69	621,62
ARAGUAINHA	2,99	194,20	102,45	296,65
ARAPUTANGA	12,12	785,39	414,36	1.199,75
ARENÓPOLIS	4,72	305,99	161,44	467,43
ARIPUANÃ	24,58	1.592,92	840,40	2.433,32
BARÃO DE MELGAÇO	5,35	346,65	182,89	529,54
BARRA DO BUGRES	23,23	1.505,70	794,38	2.300,08
BARRA DO GARÇAS	33,36	2.162,29	1.140,78	3.303,07
BOM JESUS DO ARAGUAIA	15,49	1.003,57	529,46	1.533,03
BRASNORTE	31,68	2.052,92	1.083,08	3.136,00
CÁCERES	33,04	2.141,34	1.129,73	3.271,07

CAMPINÁPOLIS	13,47	873,38	460,78	1.334,16
CAMPO NOVO DO PARECIS	85,62	5.548,91	2.927,50	8.476,41
CAMPO VERDE	65,47	4.243,52	2.238,81	6.482,33
CAMPOS DE JÚLIO	37,38	2.422,74	1.278,19	3.700,93
CANABRAVA DO NORTE	6,66	431,62	227,72	659,34
CANARANA	38,87	2.519,16	1.329,06	3.848,22
CARLINDA	9,22	597,55	315,25	912,80
CASTANHEIRA	8,27	535,89	282,72	818,61
CHAPADA DOS GUIMARÃES	12,28	796,32	420,13	1.216,45
CLÁUDIA	18,16	1.176,69	620,80	1.797,49
COCALINHO	10,75	696,96	367,70	1.064,66
COLÍDER	18,33	1.188,34	626,95	1.815,29
COLNIZA	20,67	1.339,10	706,48	2.045,58
COMODORO	24,03	1.556,84	821,36	2.378,20
CONFRESA	20,98	1.359,62	717,31	2.076,93
CONQUISTA D'OESTE	10,19	660,00	348,20	1.008,20
COTRIGUAÇU	12,89	835,26	440,67	1.275,93
CUIABÁ	348,43	22.583,28	11.914,47	34.497,75
CURVELÂNDIA	3,99	258,34	136,30	394,64
DENISE	5,36	347,19	183,17	530,36
DIAMANTINO	48,93	3.171,07	1.673,00	4.844,07
DOM AQUINO	10,40	674,03	355,61	1.029,64
FELIZ NATAL	20,47	1.326,52	699,85	2.026,37
FIGUEIRÓPOLIS D'OESTE	4,64	300,76	158,68	459,44
GAÚCHA DO NORTE	21,16	1.371,06	723,34	2.094,40
GENERAL CARNEIRO	10,34	670,56	353,78	1.024,34
GLÓRIA D'OESTE	4,29	277,91	146,62	424,53
GUARANTÁ DO NORTE	17,84	1.156,63	610,21	1.766,84
GUIRATINGA	10,80	699,79	369,19	1.068,98
INDIAVAÍ	4,61	299,16	157,83	456,99
IPIRANGA DO NORTE	25,96	1.682,28	887,54	2.569,82
ITANHANGÁ	8,98	582,23	307,17	889,40
ITAÚBA	8,61	558,05	294,42	852,47
ITIQUIRA	31,96	2.071,04	1.092,64	3.163,68
JACIARA	15,99	1.036,17	546,66	1.582,83
JANGADA	4,17	270,40	142,66	413,06
JAURU	7,84	508,34	268,19	776,53
JUARA	25,02	1.621,81	855,64	2.477,45
JUÍNA	29,45	1.909,20	1.007,26	2.916,46
JURUENA	7,09	459,67	242,51	702,18
JUSCIMEIRA	9,96	645,01	340,30	985,31
LAMBARI D'OESTE	7,42	480,66	253,59	734,25
LUCAS DO RIO VERDE	92,49	5.994,41	3.162,54	9.156,95
LUCIARA	4,23	273,80	144,45	418,25
MARCELÂNDIA	13,53	876,72	462,54	1.339,26
MATUPÁ	22,61	1.465,34	773,08	2.238,42
MIRASSOL D'OESTE	13,02	843,68	445,11	1.288,79
NOBRES	24,26	1.572,37	829,55	2.401,92
NORTELÂNDIA	7,18	465,29	245,48	710,77
NOSSA SENHORA DO LIVRAMENTO	11,03	714,72	377,07	1.091,79
NOVA BANDEIRANTES	10,57	684,80	361,29	1.046,09

NOVA BRASILÂNDIA	5,67	367,12	193,69	560,81
NOVA CANAÃ DO NORTE	15,06	976,21	515,03	1.491,24
NOVA GUARITA	5,82	377,44	199,13	576,57
NOVA LACERDA	11,98	776,05	409,43	1.185,48
NOVA MARILÂNDIA	10,77	698,07	368,29	1.066,36
NOVA MARINGÁ	16,36	1.060,04	559,26	1.619,30
NOVA MONTE VERDE	8,71	564,04	297,58	861,62
NOVA MUTUM	86,14	5.582,96	2.945,47	8.528,43
NOVA NAZARÉ	11,56	749,42	395,38	1.144,80
NOVA OLÍMPIA	14,65	949,09	500,72	1.449,81
NOVA SANTA HELENA	8,94	579,63	305,80	885,43
NOVA UBIRATÃ	34,40	2.229,24	1.176,11	3.405,35
NOVA XAVANTINA	17,89	1.159,49	611,73	1.771,22
NOVO HORIZONTE DO NORTE	4,83	313,20	165,24	478,44
NOVO MUNDO	15,41	999,10	527,11	1.526,21
NOVO SANTO ANTÔNIO	9,61	622,40	328,37	950,77
NOVO SÃO JOAQUIM	11,23	727,33	383,73	1.111,06
PARANAÍTA	9,81	635,59	335,33	970,92
PARANATINGA	27,76	1.799,16	949,20	2.748,36
PEDRA PRETA	27,24	1.765,05	931,21	2.696,26
PEIXOTO DE AZEVEDO	20,01	1.296,42	683,97	1.980,39
PLANALTO DA SERRA	5,61	363,35	191,70	555,05
POCONÉ	13,56	878,90	463,69	1.342,59
PONTAL DO ARAGUAIA	4,49	291,04	153,55	444,59
PONTE BRANCA	3,38	218,67	115,36	334,03
PONTES E LACERDA	36,65	2.374,90	1.252,95	3.627,85
PORTO ALEGRE DO NORTE	11,10	719,26	379,47	1.098,73
PORTO DOS GAÚCHOS	18,18	1.178,06	621,52	1.799,58
PORTO ESPERIDIÃO	12,43	805,38	424,90	1.230,28
PORTO ESTRELA	7,13	462,30	243,90	706,20
POXORÉU	16,93	1.097,17	578,85	1.676,02
PRIMAVERA DO LESTE	93,53	6.061,33	3.197,85	9.259,18
QUERÊNCIA	58,39	3.783,94	1.996,34	5.780,28
RESERVA DO CABAÇAL	3,35	217,13	114,56	331,69
RIBEIRÃO CASCALHEIRA	12,51	811,00	427,87	1.238,87
RIBEIRÃOZINHO	4,43	287,56	151,71	439,27
RIO BRANCO	4,08	264,11	139,34	403,45
RONDOLÂNDIA	11,87	769,43	405,94	1.175,37
RONDONÓPOLIS	233,52	15.134,34	7.984,60	23.118,94
ROSÁRIO OESTE	12,07	781,84	412,48	1.194,32
SALTO DO CÉU	5,13	332,48	175,41	507,89
SANTA CARMEM	14,69	951,96	502,24	1.454,20
SANTA CRUZ DO XINGU	9,26	599,82	316,45	916,27
SANTA RITA DO TRIVELATO	20,29	1.315,10	693,82	2.008,92
SANTA TEREZINHA	8,92	578,61	305,27	883,88
SANTO AFONSO	6,93	449,14	236,96	686,10
SANTO ANTÔNIO DO LESTE	14,91	966,07	509,68	1.475,75
SANTO ANTÔNIO DE LEVERGER	12,24	792,84	418,29	1.211,13
SÃO FÉLIX DO ARAGUAIA	29,42	1.906,36	1.005,76	2.912,12
SÃO JOSÉ DO XINGU	14,95	969,11	511,28	1.480,39
SÃO JOSÉ DO POVO	3,91	253,12	133,54	386,66

SÃO JOSÉ DO RIO CLARO	17,40	1.127,46	594,82	1.722,28
SÃO JOSÉ DOS QUATRO MARCOS	8,49	550,05	290,20	840,25
SÃO PEDRO DA CIPA	3,44	222,88	117,59	340,47
SAPEZAL	77,45	5.018,87	2.647,86	7.666,73
SERRA NOVA DOURADA	3,79	245,20	129,36	374,56
SINOP	118,45	7.676,50	4.049,98	11.726,48
SORRISO	154,39	10.006,26	5.279,12	15.285,38
TABAPORÃ	21,34	1.382,72	729,50	2.112,22
TANGARÁ DA SERRA	61,27	3.971,12	2.095,09	6.066,21
TAPURAH	23,77	1.540,87	812,94	2.353,81
TERRA NOVA DO NORTE	10,14	657,39	346,83	1.004,22
TESOURO	6,48	419,60	221,37	640,97
TORIXORÉU	5,24	339,20	178,96	518,16
UNIÃO DO SUL	8,10	525,13	277,05	802,18
VALE DE SÃO DOMINGOS	4,63	300,17	158,36	458,53
VÁRZEA GRANDE	110,35	7.151,28	3.772,88	10.924,16
VERA	15,87	1.028,69	542,72	1.571,41
VILA BELA DA SANTÍSSIMA TRINDADE	18,82	1.219,83	643,56	1.863,39
VILA RICA	14,45	936,46	494,06	1.430,52
T O T A L	3.421,66	221.752,05	116.992,27	338.744,32

* Obs.: Deduções ref. 25% Cota-Parte Municípios conf. DDA - DEMONSTRATIVO DE DISTRIBUIÇÃO DA ARRECADAÇÃO do SISBB - Sistema de Informações Banco do Brasil

PORTARIA Nº 094/GSF/SEFAZ/2023

Tornar público, nos termos do art. 13 da Lei nº 8.059, de 29 de dezembro de 2003, os valores do FUPIS, do período de abril de 2023.

O SECRETÁRIO DE ESTADO DE FAZENDA E A SECRETÁRIA ADJUNTA DO TESOUREO ESTADUAL, no exercício das atribuições que lhe são conferidas;

RESOLVEM:

Art. 1º Tornar público, nos termos do art. 13 da Lei nº 8.059, de 29 de dezembro 2003, os valores do Fundo Partilhado de Investimentos Sociais - FUPIS, do período de abril de 2023, conforme demonstrativo anexo.

Art. 2º Esta Portaria entra em vigor na data da sua publicação.

CUMPRAM-SE.

Gabinete do Secretário de Estado de Fazenda de Mato Grosso, em Cuiabá - MT, 16 de maio de 2023.

ROGÉRIO LUIZ GALLO
Secretário de Estado de Fazenda

LUCIANA ROSA
Secretária Adjunta do Tesouro Estadual
(Assinado via SIGADOC)

Secretaria Adjunta do Tesouro Estadual
Coordenadoria de Gestão do Registro da Receita Estadual
Repasse Municipal FUPIS Abril/2023

Valor Total Arrecadado de FUPIS	1.828,16	1.828,16
Período do Crédito	abril/2023	abril/2023
Data da Transferência	05/05/2023	05/05/2023
MUNICÍPIO	REPASSE	TOTAL
ACORIZAL	2,96	2,96
ÁGUA BOA	14,58	14,58

ALTA FLORESTA	17,85	17,85
ALTO ARAGUAIA	14,33	14,33
ALTO BOA VISTA	5,80	5,80
ALTO GARÇAS	9,49	9,49
ALTO PARAGUAI	2,95	2,95
ALTO TAQUARI	10,10	10,10
APIACÁS	8,17	8,17
ARAGUAIANA	3,35	3,35
ARAGUAINHA	1,60	1,60
ARAPUTANGA	6,47	6,47
ARENÁPOLIS	2,52	2,52
ARIPUANÃ	13,13	13,13
BARÃO DE MELGAÇO	2,86	2,86
BARRA DO BUGRES	12,41	12,41
BARRA DO GARÇAS	17,83	17,83
BOM JESUS DO ARAGUAIA	8,27	8,27
BRASNORTE	16,92	16,92
CÁCERES	17,65	17,65
CAMPINÁPOLIS	7,20	7,20
CAMPO NOVO DO PARECIS	45,75	45,75
CAMPO VERDE	34,98	34,98

CAMPOS DE JÚLIO	19,97	19,97
CANABRAVA DO NORTE	3,56	3,56
CANARANA	20,77	20,77
CARLINDA	4,93	4,93
CASTANHEIRA	4,42	4,42
CHAPADA DOS GUIMARÃES	6,57	6,57
CLÁUDIA	9,70	9,70
COCALINHO	5,75	5,75
COLÍDER	9,80	9,80
COLNIZA	11,04	11,04
COMODORO	12,83	12,83
CONFRESA	11,21	11,21
CONQUISTA D'OESTE	5,44	5,44
COTRIGUAÇU	6,89	6,89
CUIABÁ	186,12	186,12
CURVELÂNDIA	2,13	2,13
DENISE	2,86	2,86
DIAMANTINO	26,14	26,14
DOM AQUINO	5,56	5,56
FELIZ NATAL	10,94	10,94
FIGUEIRÓPOLIS D'OESTE	2,48	2,48
GAÚCHA DO NORTE	11,30	11,30
GENERAL CARNEIRO	5,53	5,53
GLÓRIA D'OESTE	2,29	2,29
GUARANTÁ DO NORTE	9,54	9,54
GUIRATINGA	5,77	5,77
INDIAVAÍ	2,47	2,47
IPIRANGA DO NORTE	13,87	13,87
ITANHANGÁ	4,80	4,80
ITAÚBA	4,60	4,60
ITIQUIRA	17,07	17,07
JACIARA	8,54	8,54
JANGADA	2,23	2,23
JAURU	4,19	4,19
JUARA	13,37	13,37
JUÍNA	15,74	15,74
JURUENA	3,79	3,79
JUSCIMEIRA	5,32	5,32
LAMBARÍ D'OESTE	3,96	3,96
LUCAS DO RIO VERDE	49,42	49,42

LUCIARA	2,26	2,26
MARCELÂNDIA	7,23	7,23
MATUPÁ	12,08	12,08
MIRASSOL D'OESTE	6,96	6,96
NOBRES	12,96	12,96
NORTELÂNDIA	3,84	3,84
NOSSA SENHORA DO LIVRAMENTO	5,89	5,89
NOVA BANDEIRANTES	5,65	5,65
NOVA BRASILÂNDIA	3,03	3,03
NOVA CANAÃ DO NORTE	8,05	8,05
NOVA GUARITA	3,11	3,11
NOVA LACERDA	6,40	6,40
NOVA MARILÂNDIA	5,76	5,76
NOVA MARINGÁ	8,74	8,74
NOVA MONTE VERDE	4,65	4,65
NOVA MUTUM	46,03	46,03
NOVA NAZARÉ	6,18	6,18
NOVA OLÍMPIA	7,82	7,82
NOVA SANTA HELENA	4,78	4,78
NOVA UBIRATÃ	18,38	18,38
NOVA XAVANTINA	9,56	9,56
NOVO HORIZONTE DO NORTE	2,58	2,58
NOVO MUNDO	8,24	8,24
NOVO SANTO ANTÔNIO	5,13	5,13
NOVO SÃO JOAQUIM	6,00	6,00
PARANAÍTA	5,24	5,24
PARANATINGA	14,83	14,83
PEDRA PRETA	14,55	14,55
PEIXOTO DE AZEVEDO	10,69	10,69
PLANALTO DA SERRA	3,00	3,00
POCONÉ	7,25	7,25
PONTAL DO ARAGUAIA	2,40	2,40
PONTE BRANCA	1,80	1,80
PONTES E LACERDA	19,58	19,58
PORTO ALEGRE DO NORTE	5,93	5,93
PORTO DOS GAÚCHOS	9,71	9,71
PORTO ESPERIDIÃO	6,64	6,64
PORTO ESTRELA	3,81	3,81
POXORÉU	9,05	9,05
PRIMAVERA DO LESTE	49,97	49,97

QUERÊNCIA	31,20	31,20
RESERVA DO CABAÇAL	1,79	1,79
RIBEIRÃO CASCALHEIRA	6,69	6,69
RIBEIRÃOZINHO	2,37	2,37
RIO BRANCO	2,18	2,18
RONDOLÂNDIA	6,34	6,34
RONDONÓPOLIS	124,77	124,77
ROSÁRIO OESTE	6,45	6,45
SALTO DO CÉU	2,74	2,74
SANTA CARMEM	7,85	7,85
SANTA CRUZ DO XINGU	4,95	4,95
SANTA RITA DO TRIVELATO	10,84	10,84
SANTA TEREZINHA	4,77	4,77
SANTO AFONSO	3,70	3,70
SANTO ANTÔNIO DO LESTE	7,96	7,96
SANTO ANTÔNIO DE LEVERGER	6,54	6,54
SÃO FÉLIX DO ARAGUAIA	15,72	15,72
SÃO JOSÉ DO XINGU	7,99	7,99
SÃO JOSÉ DO POVO	2,09	2,09
SÃO JOSÉ DO RIO CLARO	9,29	9,29
SÃO JOSÉ DOS QUATRO MARCOS	4,53	4,53
SÃO PEDRO DA CIPA	1,84	1,84
SAPEZAL	41,38	41,38
SERRA NOVA DOURADA	2,02	2,02
SINOP	63,29	63,29
SORRISO	82,49	82,49
TABAPORÁ	11,40	11,40
TANGARÁ DA SERRA	32,74	32,74
TAPURAH	12,70	12,70
TERRA NOVA DO NORTE	5,42	5,42
TESOURO	3,46	3,46
TORIXORÉU	2,80	2,80
UNIÃO DO SUL	4,33	4,33
VALE DE SÃO DOMINGOS	2,47	2,47
VÁRZEA GRANDE	58,96	58,96
VERA	8,48	8,48
VILA BELA DA SANTÍSSIMA TRINDADE	10,06	10,06
VILA RICA	7,72	7,72
T O T A L	1.828,16	1.828,16

PORTARIA Nº 095/GSF/SEFAZ/2023

Tornar público os valores do FETHAB repassados aos Municípios relativos ao mês de abril de 2023.

O SECRETÁRIO DE ESTADO DE FAZENDA E A SECRETÁRIA ADJUNTA DO TESOURO ESTADUAL, no exercício das atribuições;

Considerando o Princípio Constitucional da Publicidade dos atos administrativos, previsto no *caput* do art. 37 da Constituição Federal;

Considerando a vigência da Lei nº 12.527, de 18 de novembro de 2011, que regula o acesso às informações, previsto no inciso XXXIII do art. 5º, no inciso II do § 3º do art. 37 e no § 2º do art. 216 da Constituição Federal;

RESOLVEM:

Art. 1º Tornar público os valores destinados ao Fundo Estadual de Transporte e Habitação - FETHAB, relativo ao mês de abril de 2023, conforme demonstrativo anexo.

Art. 2º Esta Portaria entra em vigor na data da sua publicação.

C U M P R A - S E .

Gabinete do Secretário de Estado de Fazenda de Mato Grosso, em Cuiabá - MT, 16 de maio de 2023.

ROGÉRIO LUIZ GALLO
Secretário de Estado de Fazenda

LUCIANA ROSA
Secretária Adjunta do Tesouro Estadual
(Assinado via SIGADOC)

Secretaria Adjunta do Tesouro Estadual
Coordenadoria de Gestão do Registro da Receita Estadual
Repasse Municipal FETHAB Abril/2023

Valor Total Arrecadado do FETHAB	24.535.989,46	2.726.221,05	27.262.210,51
Período do Crédito	Abril - 90%	Abril - 10%	Abril/2023
Data do Repasse	09/05/2023	09/05/2023	09/05/2023
MUNICÍPIO	REPASSE	REPASSE	TOTAL
ACORIZAL	83.914,12	12.413,03	96.327,15
ÁGUA BOA	232.243,74	17.999,87	250.243,61
ALTA FLORESTA	298.411,99	66.605,94	365.017,93
ALTO ARAGUAIA	184.815,19	32.636,96	217.452,15
ALTO BOA VISTA	127.791,61	7.142,70	134.934,31
ALTO GARÇAS	131.291,04	16.586,33	147.877,37
ALTO PARAGUAI	102.581,60	22.040,13	124.621,73
ALTO TAQUARI	81.161,75	6.831,91	87.993,66
APIACÁS	239.744,07	7.218,76	246.962,83
ARAGUAIANA	157.607,60	7.357,80	164.965,40
ARAGUAINHA	78.440,73	1.911,35	80.352,08
ARAPUTANGA	92.775,60	21.232,35	114.007,95
ARENÁPOLIS	72.064,95	9.371,11	81.436,06
ARIPUANÃ	395.730,74	17.063,69	412.794,43
BARÃO DE MELGAÇO	177.420,89	13.771,23	191.192,12
BARRA DO BUGRES	168.491,88	32.771,36	201.263,24
BARRA DO GARÇAS	198.368,74	11.937,85	210.306,59

BOM JESUS DO ARAGUAIA	167.857,14	15.594,26	183.451,40
BRASNORTE	221.376,68	24.113,43	245.490,11
CÁCERES	372.885,05	42.696,71	415.581,76
CAMPINÁPOLIS	170.777,54	6.283,39	177.060,93
CAMPO NOVO DO PARECIS	184.111,98	26.064,85	210.176,83
CAMPO VERDE	183.775,46	24.946,56	208.722,02
CAMPOS DE JÚLIO	84.133,00	8.920,47	93.053,47
CANABRAVA DO NORTE	90.189,82	15.649,87	105.839,69
CANARANA	269.549,14	20.182,76	289.731,90
CARLINDA	132.635,90	15.611,16	148.247,06
CASTANHEIRA	143.638,29	26.359,83	169.998,12
CHAPADA DOS GUIMARÃES	300.490,04	32.836,24	333.326,28
CLÁUDIA	109.695,36	22.017,78	131.713,14
COCALINHO	251.548,74	13.068,41	264.617,15
COLIDER	136.251,45	28.436,94	164.688,39
COLNIZA	404.119,98	21.646,20	425.766,18
COMODORO	215.873,46	15.195,41	231.068,87
CONFRESA	260.191,76	36.106,89	296.298,65
CONQUISTA D'OESTE	85.174,95	11.378,16	96.553,11
COTRIGUAÇU	178.351,11	26.862,82	205.213,93
CUIABÁ	627.864,87	31.201,06	659.065,93
CURVELÂNDIA	68.185,69	11.162,78	79.348,47
DENISE	89.913,01	4.867,40	94.780,41
DIAMANTINO	186.580,04	34.647,27	221.227,31
DOM AQUINO	134.972,45	16.691,56	151.664,01
FELIZ NATAL	141.738,18	11.125,71	152.863,89
FIGUEIRÓPOLIS D'OESTE	81.238,83	8.886,94	90.125,77
GAÚCHA DO NORTE	192.968,03	23.254,94	216.222,97
GENERAL CARNEIRO	147.435,93	23.961,85	171.397,78
GLÓRIA D'OESTE	82.746,29	9.898,64	92.644,93
GUARANTÁ DO NORTE	181.112,89	17.853,48	198.966,37
GUIRATINGA	234.750,05	19.599,35	254.349,40
INDIAVAÍ	76.202,31	4.867,94	81.070,25
IPIRANGA DO NORTE	127.544,97	11.924,76	139.469,73
ITANHANGÁ	111.835,33	14.666,25	126.501,58
ITAÚBA	148.160,81	9.807,58	157.968,39
ITUIQUIRA	221.308,27	20.046,99	241.355,26
JACIARA	109.253,52	21.958,35	131.211,87
JANGADA	76.812,54	10.296,94	87.109,48
JAURU	119.141,92	17.281,79	136.423,71
JUARA	468.651,26	43.011,59	511.662,85
JUÍNA	269.053,85	34.857,73	303.911,58

JURUENA	158.504,58	15.439,41	173.943,99
JUSCIMEIRA	147.677,98	37.526,71	185.204,69
LAMBARÍ D'OESTE	101.053,69	8.644,30	109.697,99
LUCAS DO RIO VERDE	133.454,86	14.343,47	147.798,33
LUCIARA	124.519,49	2.057,21	126.576,70
MARCELÂNDIA	322.569,00	14.465,33	337.034,33
MATUPÁ	174.155,59	30.225,61	204.381,20
MIRASSOL D'OESTE	101.103,58	27.776,65	128.880,23
NOBRES	145.608,15	20.636,68	166.244,83
NORTELÂNDIA	82.295,88	12.471,37	94.767,25
NOSSA SENHORA DO LIVRAMENTO	194.567,90	27.580,36	222.148,26
NOVA BANDEIRANTES	267.521,57	17.244,44	284.766,01
NOVA BRASILÂNDIA	179.951,01	18.357,83	198.308,84
NOVA CANAÃ DO NORTE	243.493,88	12.200,11	255.693,99
NOVA GUARITA	95.705,67	8.545,61	104.251,28
NOVA LACERDA	120.009,00	6.886,98	126.895,98
NOVA MARILÂNDIA	80.991,30	8.608,59	89.599,89
NOVA MARINGÁ	251.608,16	25.700,90	277.309,06
NOVA MONTE VERDE	129.069,71	15.049,01	144.118,72
NOVA MUTUM	172.689,97	28.011,92	200.701,89
NOVA NAZARÉ	88.776,85	9.137,75	97.914,60
NOVA OLÍMPIA	87.238,17	14.194,34	101.432,51
NOVA SANTA HELENA	108.912,46	4.885,66	113.798,12
NOVA UBIRATÃ	268.393,77	27.491,49	295.885,26
NOVA XAVANTINA	174.208,20	26.818,11	201.026,31
NOVO HORIZONTE DO NORTE	85.321,85	8.027,90	93.349,75
NOVO MUNDO	193.731,11	12.486,64	206.217,75
NOVO SANTO ANTÔNIO	131.873,84	1.603,56	133.477,40
NOVO SÃO JOAQUIM	299.681,20	20.679,20	320.360,40
PARANAÍTA	159.687,87	21.173,20	180.861,07
PARANATINGA	427.764,93	23.406,24	451.171,17
PEDRA PRETA	165.207,82	18.189,89	183.397,71
PEIXOTO DE AZEVEDO	161.290,37	18.749,31	180.039,68
PLANALTO DA SERRA	145.243,25	6.150,08	151.393,33
POCONÉ	247.250,05	68.522,75	315.772,80
PONTAL DO ARAGUAIA	79.635,29	3.548,18	83.183,47
PONTE BRANCA	78.402,67	9.973,88	88.376,55
PONTES E LACERDA	220.417,48	32.144,60	252.562,08
PORTO ALEGRE DO NORTE	155.492,78	23.984,47	179.477,25
PORTO DOS GAÚCHOS	137.931,73	32.389,96	170.321,69
PORTO ESPERIDIÃO	205.447,30	29.430,92	234.878,22
PORTO ESTRELA	72.057,37	10.794,47	82.851,84

POXORÉU	285.589,21	35.614,53	321.203,74
PRIMAVERA DO LESTE	190.003,48	59.943,33	249.946,81
QUERÊNCIA	326.314,71	24.544,99	350.859,70
RESERVA DO CABAÇAL	102.266,91	6.016,50	108.283,41
RIBEIRÃO CASCALHEIRA	252.994,19	14.052,31	267.046,50
RIBEIRÃOZINHO	83.474,46	8.186,02	91.660,48
RIO BRANCO	82.919,65	3.576,80	86.496,45
RONDOLÂNDIA	206.892,35	11.646,14	218.538,49
RONDONÓPOLIS	347.611,57	48.487,48	396.099,05
ROSÁRIO OESTE	252.864,86	27.429,60	280.294,46
SALTO DO CÉU	107.405,47	10.219,78	117.625,25
SANTA CARMEM	116.104,39	5.875,01	121.979,40
SANTA CRUZ DO XINGU	88.257,21	10.439,25	98.696,46
SANTA RITA DO TRIVELATO	147.101,73	2.559,10	149.660,83
SANTA TEREZINHA	132.743,47	30.338,75	163.082,22
SANTO AFONSO	83.302,69	20.675,93	103.978,62
SANTO ANTÔNIO DO LESTE	108.093,63	10.161,99	118.255,62
SANTO ANTÔNIO DE LEVERGER	239.165,00	54.296,24	293.461,24
SÃO FÉLIX DO ARAGUAIA	218.236,42	15.216,40	233.452,82
SÃO JOSÉ DO XINGU	249.809,46	13.680,72	263.490,18
SÃO JOSÉ DO POVO	80.923,12	15.267,93	96.191,05
SÃO JOSÉ DO RIO CLARO	163.117,77	15.973,47	179.091,24
SÃO JOSÉ DOS QUATRO MARCOS	124.950,41	24.516,36	149.466,77
SÃO PEDRO DA CIPA	78.640,87	2.483,31	81.124,18
SAPEZAL	133.950,41	8.941,19	142.891,60
SERRA NOVA DOURADA	91.438,77	1.833,11	93.271,88
SINOP	168.613,71	61.119,15	229.732,86
SORRISO	289.447,23	50.260,88	339.708,11
TABAPORÃ	227.339,14	22.881,72	250.220,86
TANGARÁ DA SERRA	284.545,97	56.050,01	340.595,98
TAPURAH	151.219,12	14.724,87	165.943,99
TERRA NOVA DO NORTE	114.579,66	29.159,66	143.739,32
TESOURO	185.501,70	8.060,35	193.562,05
TORIXORÉU	133.035,85	10.526,48	143.562,33
UNIÃO DO SUL	140.909,13	9.802,95	150.712,08
VALE DE SÃO DOMINGOS	107.872,53	11.574,17	119.446,70
VÁRZEA GRANDE	145.149,92	12.597,05	157.746,97
VERA	117.041,21	13.719,71	130.760,92
VILA BELA DA SANTÍSSIMA TRINDADE	332.785,94	21.650,83	354.436,77
VILA RICA	240.304,68	5.826,48	246.131,16
TOTAL	24.535.989,46	2.726.221,05	27.262.210,51

PORTARIA Nº 096/GSF/SEFAZ/2023

Tornar público os valores do FETHAB Convênios, arrecadados no mês de abril de 2023.

O SECRETÁRIO DE ESTADO DE FAZENDA E A SECRETÁRIA ADJUNTA DO TESOUREO ESTADUAL, no exercício das atribuições que lhe são conferidas;

Considerando o Princípio Constitucional da Publicidade dos atos administrativos, previsto no *caput* do art. 37 da Constituição Federal;

Considerando a Lei nº 7.263, de 27 de março de 2000, que cria o Fundo de Transporte e Habitação - FETHAB, e suas alterações;

RESOLVEM:

Art. 1º Tornar público os valores arrecadados no mês de abril de 2023 oriundos dos: Convênio de Arrecadação nº 002/2019 - SEFAZ/IAGRO, Convênio de Arrecadação nº 003/2019 - SEFAZ/IMAD e Convênio de Arrecadação nº 004/2019 - SEFAZ/IMAFIR, em atendimento ao princípio da publicidade e disponibilidade da informação, nos termos da CLAUSULA QUARTA, item f, dos respectivos Convênios de Arrecadação, conforme demonstrativo anexo.

Art. 2º Esta Portaria entra em vigor na data da sua publicação.

CUMPRAM-SE.

Gabinete do Secretário de Estado de Fazenda de Mato Grosso, em Cuiabá - MT, 16 de maio de 2023.

ROGÉRIO LUIZ GALLO
Secretário de Estado de Fazenda

LUCIANA ROSA
Secretária Adjunta do Tesouro Estadual
(Assinado via SIGADOC)

Secretaria Adjunta do Tesouro Estadual
Coordenadoria de Gestão do Registro da Receita Estadual
Repasse FETHAB Convênios Lei 7.263/2000 - Abril/2023

Considerando a Lei nº 7.263, de 27 de março de 2000, que cria o Fundo de Transporte e Habitação - FETHAB, e suas alterações, publicam-se os valores oriundos dos: Convênio de Arrecadação nº 002/2019 - SEFAZ/IAGRO, Convênio de Arrecadação nº 003/2019 - SEFAZ/IMAD e Convênio de Arrecadação nº 004/2019 - SEFAZ/IMAFIR, em atendimento ao princípio da publicidade e disponibilidade da informação, nos termos da CLAUSULA QUARTA, item f, dos respectivos Convênios de Arrecadação.

CONVÊNIOS	IAGRO	IMAD	IMAFIR
Período Arrecadação	Abril/2023	Abril/2023	Abril/2023
Tarifa	696.794,37	25.768,42	3.347,78
Contribuições	19.212.332,43	711.502,52	92.349,15
Total	19.909.126,80	737.270,94	95.696,93

Fonte: FIPLAN FIP 729

Data do Repasse	IAGRO	IMAD	IMAFIR
11/04/2023	821.280,54	100.492,89	9.343,30
18/04/2023	15.737.158,02	227.024,29	43.638,77
25/04/2023	506.996,17	145.994,48	14.724,01
02/05/2023	2.089.616,45	174.180,04	19.891,09
09/05/2023	57.281,25	63.640,48	4.751,98
Total	19.212.332,43	711.332,18	92.349,15

Fonte: FIPLAN - CONSULTA DE NEX

PORTARIA Nº 097/GSF/SEFAZ/2023

Tornar público os valores do FETHAB Óleo Diesel, arrecadados no mês de abril de 2023.

O SECRETÁRIO DE ESTADO DE FAZENDA E A SECRETÁRIA ADJUNTA DO TESOUREO ESTADUAL, no exercício das atribuições que lhe são conferidas;

Considerando o Princípio Constitucional da Publicidade dos atos administrativos, previsto no *caput* do art. 37 da Constituição Federal;

Considerando a Lei nº 7.263, de 27 de março de 2000, que cria o Fundo de Transporte e Habitação - FETHAB, e suas alterações, nos termos do art. 15-A;

Secretaria Adjunta do Tesouro Estadual
Coordenadoria de Gestão do Registro da Receita Estadual
FETHAB Óleo Diesel Abril/2023

Considerando a Lei 7.263, de 27 de março de 2000, que cria o Fundo de Transporte e Habitação - FETHAB, e suas alterações, publica-se os valores oriundos do FETHAB Óleo Diesel arrecadados em abril/2023, em atendimento ao princípio da publicidade e disponibilidade da informação, nos termos do artigo 15-A da referida lei.

Código da Receita	Descrição Natureza Receita	Fontes	UO	Valor Realizado	
				No Mês	Até o Mês
1.2.2.1.50.1.1.03	Fethab Combustível-Principal	1.759.0000	25101	15.266.837,90	58.745.857,03
1.2.2.1.50.1.1.19	Fethab Combustíveis-Município-Principal	1.759.0116	99000	27.262.210,51	104.903.316,02
1.2.2.1.50.1.1.48	Fethab Combustível-Receita Vinculada-TJ-Principal	1.759.0000	03101	2.726.221,05	10.490.331,60
1.2.2.1.50.1.1.49	Fethab Combustível-Receita Vinculada-AL-Principal	1.759.0000	01101	1.158.740,87	4.499.686,32
1.2.2.1.50.1.1.50	Fethab Combustível-Receita Vinculada-TCE-Principal	1.759.0000	02101	908.740,35	3.496.777,20
1.2.2.1.50.1.1.51	Fethab Combustível-Receita Vinculada-PGJ-Principal	1.759.0000	08101	1.090.488,42	4.196.132,64
1.2.2.1.50.1.1.54	Fethab Combustível-Receita Vinculada-AL-DGFAP-Principal	1.759.0000	01302	52.331,32	160.895,11
1.2.2.1.50.1.1.55	Fethab Combustível-Receita Vinculada-AL-ISSSPL-Principal	1.759.0000	01303	581,59	1.788,12
1.2.2.1.50.1.1.57	Fethab Combustível-Receita Vinculada-EMPAER-Principal	1.759.0000	12401	1.908.354,73	7.343.232,10
1.2.2.1.50.1.1.93	Fethab Combustível-Receita Vinculada-INDEA-Principal	1.759.0000	17303	1.908.354,73	7.343.232,10
1.2.2.1.50.1.1.98	Desvinculação das Receitas dos Estados - EC nº 93/2016 - Fethab Combustível-Principal	1.501.0100	99000	8.178.663,15	31.470.994,80
1.2.2.1.50.1.1.99	Fethab Combustível-Receita Vinculada-Defensoria-Principal	1.759.0000	10101	121.165,38	466.236,96
Total da Receita				60.582.690,00	233.118.480,00

Fonte: FIPLAN FIP 719 e FIP 729

PORTARIA Nº 098/GSF/SEFAZ/2023

Tornar público os valores repassados pelo Estado de Mato Grosso ao FUNDEB, no mês de abril de 2023.

O SECRETÁRIO DE ESTADO DE FAZENDA E A SECRETÁRIA ADJUNTA DO TESOUREO ESTADUAL, no exercício das atribuições que lhe são conferidas;

Considerando a Lei nº 14.113, de 25 de dezembro de 2020, que regulamenta o Fundo de Manutenção e Desenvolvimento da Educação Básica e de Valorização dos Profissionais da Educação - FUNDEB;

Considerando a recomendação da Controladoria Geral do Estado de Mato Grosso - CGE/MT para que seja disponibilizado no portal da transparência do Estado de Mato Grosso os valores repassados pelo Estado ao FUNDEB.

Considerando a disponibilização ao acesso a informação referente ao lançamento e recebimento de toda a receita inclusive recursos

Secretaria Adjunta do Tesouro Estadual
Coordenadoria de Gestão do Registro da Receita Estadual
Distribuição FUNDEB - Abril/2023

Considerando o artigo 48-A, II da L.C. 101/2000, publica-se os valores oriundos do FUNDEB, em atendimento ao princípio da publicidade e disponibilidade da informação.

Valor Total Arrecadado de FUNDEB ICMS	254.894.130,27	Fonte: FIPLAN FIP 729 deduzido Processos de Restituição				
Valor Total Arrecadado de FUNDEB IPVA	11.584.375,66	Fonte: FIPLAN FIP 729 deduzido Processos de Restituição				
Valor Total Arrecadado de FUNDEB ITCMD	2.184.815,44	Fonte: FIPLAN FIP 729 deduzido Processos de Restituição				
Mês de Arrecadação	abril/2023	abril/2023	abril/2023	abril/2023	abril/2023	TOTAL ABRIL
Período do Crédito c/Float Financeiro (D+1)	04 a 06/04	10 a 14/04	17 a 20/04	24 a 28/04	02/05	04/04 a 02/05/2023
Data da Distribuição	11/04/2023	18/04/2023	25/04/2023	02/05/2023	09/05/2023	11/04 a 09/05/2023
FUNDEB ICMS	42.257.898,89	133.800.508,61	17.922.686,26	52.589.993,10	8.383.056,53	254.954.143,39
FUNDEB IPVA	1.808.704,72	2.996.526,14	2.307.020,02	3.461.398,21	1.011.105,82	11.584.754,91
FUNDEB ITCMD	588.574,54	507.458,86	378.528,11	397.067,73	313.377,22	2.185.006,46

Fonte: FIPLAN: FIP 729 e CONSULTA DE NEX

Os recursos são disponibilizados ao Banco do Brasil e a distribuição realizada conforme Art. 20 da Lei nº 14.113/2020.

RESOLVEM:

Art. 1º Tornar público os valores destinados ao Fundo Estadual de Transporte e Habitação - FETHAB Óleo Diesel, arrecadados no mês de abril de 2023, conforme demonstrativo anexo.

Art. 2º Esta Portaria entra em vigor na data da sua publicação.

CUMPRAM-SE.

Gabinete do Secretário de Estado de Fazenda de Mato Grosso, em Cuiabá - MT, 16 de maio de 2023.

ROGÉRIO LUIZ GALLO
Secretário de Estado de Fazenda

LUCIANA ROSA
Secretária Adjunta do Tesouro Estadual
(Assinado via SIGADOC)

extraordinários conforme o artigo 48-A, II da Lei de Responsabilidade Fiscal - LRF;

RESOLVEM:

Art. 1º Tornar público os recursos repassados pelo Estado de Mato Grosso ao Fundo de Manutenção e Desenvolvimento da Educação Básica e de Valorização dos Profissionais da Educação - FUNDEB, em atendimento ao artigo 21 da Lei nº 14.113/2020, referente ao mês de abril de 2023, conforme demonstrativo anexo.

Art. 2º Esta Portaria entra em vigor na data da sua publicação.

CUMPRAM-SE.

Gabinete do Secretário de Estado de Fazenda de Mato Grosso, em Cuiabá - MT, 16 de maio de 2023.

ROGÉRIO LUIZ GALLO
Secretário de Estado de Fazenda

LUCIANA ROSA
Secretária Adjunta do Tesouro Estadual
(Assinado via SIGADOC)

SECOM**SECRETARIA DE ESTADO DE COMUNICAÇÃO****SECRETARIA DE ESTADO DE COMUNICAÇÃO****AVISO DE CONTINUIDADE DE SESSÃO
PREGÃO ELETRÔNICO Nº 001/2023/SECOM-MT.
PROCESSO Nº 0004516/2022.**

O Pregoeiro Oficial da Secretaria de Estado de Planejamento e Gestão, designado para o Pregão Eletrônico nº. 001/2023/SECOM, cujo objeto é o **Aquisição de materiais de Informática, equipamentos de monitoramento, comunicações e sonorização, ferramental para manutenção e instalação de equipamentos eletrônicos.** Vem a público informar que a sessão do Pregão terá continuidade no dia **24/05/2023 (quarta-feira) às 10h00min - horário de Cuiabá/Mato Grosso para prosseguimento do certame.**

Cuiabá-MT, 22 de maio de 2023.

Lauberto Ferreira da Conceição
Pregoeiro Oficial/SEPLAG
(original assinado)

SEMA**SECRETARIA DE ESTADO DE MEIO AMBIENTE****Processo nº 159906/2016**

Interessado - João Adelar Konzen

Relator - Lucas Esteves dos Santos Costa - CARACOL

Revisor - Vitor Alves de Oliveira - ADE

Advogado - Houseman Thomaz Aguilari - OAB/MT 16.635

2ª Junta de Julgamento de Recursos

Data do Julgamento - 27/04/2023

Acórdão nº 179/2023

Auto de Infração nº 162409 de 30/03/2016. Por deixar de atender as exigências legais ou regulamentares quando devidamente notificado pela autoridade ambiental competente no prazo concedido, conforme Notificação nº 142883/GEMF/SGF/2015 e Notificação nº 143473/GEMF/CRF/SGF/2016, constantes no Processo nº 271107/2009. Decisão Administrativa nº 3098/SGPA/SEMA/2020, homologada em 25/09/2020, na qual ficou decidido pela homologação parcial do auto de infração, arbitrando a penalidade administrativa de multa no valor de R\$ 20.000,00 (vinte mil reais), com fulcro no artigo 80 do Decreto Federal 6.514/2008. Requereu o Recorrente: a nulidade processual pela ausência de oportunidade para produção de provas; superado pedido, requer o envio do processo à primeira instância, com reabertura de prazo para apresentação de defesa e/ou a produção das provas pertinentes; conversão da multa em serviços de preservação, melhoria e recuperação da qualidade do meio ambiente e/ou a readequação do valor da multa com redução de 30%. Voto do Revisor: retificou seu voto, oralmente, pelo reconhecimento da ocorrência da prescrição intercorrente entre a citação do autuado, via Edital, em 19/05/2016 (fls.09) e a emissão da Certidão de Antecedentes em 03/06/2019 (fls.17). Vistos, relatados e discutidos. Decidiram, por maioria, acompanhar os termos do voto revisor retificado, para reconhecer a ocorrência da prescrição intercorrente havida entre 19/05/2016 e 03/06/2019, com fulcro no artigo 19, §2º do Decreto Estadual 1.986/2013 e, consequentemente, anulação do auto de infração e arquivamento do processo. Recurso provido.

Presentes à votação os seguintes membros:

Ramilson Luiz Camargo Santiago

Representante da SEMA

Flávio Lima de Oliveira

Representante da SINFR

Lucas Barros Honório Silva

Representante da FIEMT

Douglas Camargo Anunciação

Representante da OAB/MT

João Victor Toshio Ono Cardoso

Representante da FAMATO

Ilvânio Martins

Representante da ECOTRÓPICA

Juliana Machado Ribeiro

Representante da ADE

Isabela Victor Braun

Representante do Instituto Caracol

Cuiabá/MT, 27 de abril de 2023.

Flávio Lima de Oliveira
Presidente da 2ª J.J.R.

Processo nº 514071/2015

Interessada - Construtora Campesatto Ltda.

Relator - Douglas Camargo de Anunciação - OAB/MT

Advogados - Leonardo Luiz Nunes Bernazzolli - OAB/MT 10.579 e José

Carlos de Oliveira Guimarães Júnior - OAB/MT 5.959

2ª Junta de Julgamento de Recursos

Data do Julgamento - 27/04/2023

Acórdão nº 180/2023

Auto de Infração nº 135678 de 29/09/2015. Termo de Embargo/Interdição nº 123686 de 29/09/2015. Por instalar e fazer funcionar atividade de extração de cascalho em uma área de 9,22ha, utilizadora de recursos ambientais, considerada efetiva ou potencialmente poluidora, sem licença do órgão ambiental competente e por desmatar a corte raso 9,22ha de floresta ou demais formações naturais fora da Reserva Legal, sem autorização da autoridade competente. Decisão Administrativa nº 5175/SGPA/SEMA/2020, homologada em 17/11/2020, na qual ficou decidido pela homologação parcial do auto de infração, arbitrando a penalidade administrativa de multa no valor total de R\$ 39.220,00 (trinta e nove mil, duzentos e vinte reais), com fulcro nos artigos 52 e 66, ambos do Decreto Federal 6.514/2008, bem como pela manutenção do embargo. Requereu a Recorrente: a constatação das prescrições intercorrente e quinzenal; anulação do auto de infração, uma vez que possui autorização de lavra expedida pelo DNPM e, também, não há o que se falar em desmate irregular, pois a área já se encontrava explorada preteritamente. Voto do Relator: votou pelo reconhecimento da ocorrência da prescrição intercorrente havida entre o protocolo da defesa administrativa em 28/10/2015 (fls.24/160) e a emissão da Certidão de Antecedentes em 15/04/2020 (fls.236). Vistos, relatados e discutidos. Decidiram, por unanimidade, acompanhar os termos do voto do Relator, para reconhecer a ocorrência da prescrição intercorrente havida entre 28/10/2015 e 15/04/2020, com fulcro no artigo 19, §2º do Decreto Estadual 1.986/2013 e, por conseguinte, anulação do auto de infração e arquivamento do processo. Recurso provido.

Presentes à votação os seguintes membros:

Ramilson Luiz Camargo Santiago

Representante da SEMA

Flávio Lima de Oliveira

Representante da SINFR

Lucas Barros Honório Silva

Representante da FIEMT

Douglas Camargo Anunciação

Representante da OAB/MT

João Victor Toshio Ono Cardoso

Representante da FAMATO

Ilvânio Martins

Representante da ECOTRÓPICA

Juliana Machado Ribeiro

Representante da ADE

Isabela Victor Braun

Representante do Instituto Caracol

Cuiabá/MT, 27 de abril de 2023.

Flávio Lima de Oliveira

Presidente da 2ª J.J.R.

Processo nº 143976/2016

Interessado - Moises Debastiani

Relator - Douglas Camargo de Anunciação - OAB/MT

Advogada - Raquel Zini - OAB/MT 16.972

2ª Junta de Julgamento de Recursos

Data do Julgamento - 27/04/2023

Acórdão nº 181/2023

Auto de Infração nº 161518 de 22/03/2016. Por descumprir embargo de atividade em área embargada, conforme Termo de Embargo nº 123017 de 13/05/2013. Decisão Administrativa nº 999/SGPA/SEMA/2021, homologada em 16/03/2021, na qual ficou decidido pela homologação parcial do auto de infração, arbitrando a penalidade administrativa de multa, incluindo a reincidência genérica, no valor total de R\$ 40.000,00 (quarenta mil reais), com fulcro nos artigos 79 e 11, ambos do Decreto Federal 6.514/2008. Requereu o Recorrente: a reforma da decisão de 1ª instância pelo acolhimento da preliminar de prescrição intercorrente. Voto do Relator: acolheu o recurso administrativo e votou pelo reconhecimento da ocorrência da prescrição intercorrente havida entre o protocolo da defesa administrativa em 29/04/2016 (fls.14/71) e a emissão da Certidão de Antecedentes em 17/08/2020 (fls.73). Vistos, relatados e discutidos. Decidiram, por unanimidade, acompanhar os termos do voto do Relator para reconhecer a ocorrência da prescrição intercorrente havida entre 29/04/2016 e 17/08/2020, com fulcro no artigo 21 do Decreto Federal

6.514/2008 e, conseqüentemente, anulação do auto de infração e o arquivamento dos autos. Recurso provido.

Presentes à votação os seguintes membros:

Ramilson Luiz Camargo Santiago

Representante da SEMA

Flávio Lima de Oliveira

Representante da SINFRA

Lucas Barros Honório Silva

Representante da FIEMT

Douglas Camargo Anuniação

Representante da OAB/MT

João Victor Toshio Ono Cardoso

Representante da FAMATO

Ilvânio Martins

Representante da ECOTRÓPICA

Juliana Machado Ribeiro

Representante da ADE

Isabela Victor Braun

Representante do Instituto Caracol

Cuiabá/MT, 27 de abril de 2023.

Flávio Lima de Oliveira

Presidente da 2ª J.J.R.

Processo nº 411344/2016

Interessada - Diocese de Diamantino

Relator - Edvaldo Belisário dos Santos - FAMATO

Procuradores - Ilvânio Martins - OAB/MT 12.301-A e João Rodrigues de Oliveira - CPF 459.216.101-78

2ª Junta de Julgamento de Recursos

Data do Julgamento - 27/04/2023

Acórdão nº 182/2023

Auto de Infração nº 131539 de 05/08/2016. Por perfurar poço tubular sem a autorização e fazer uso de água subterrânea sem Portaria de Outorga, conforme auto de inspeção nº 8436 de 05/08/2016. Decisão Administrativa nº 2587/SGPA/SEMA/2021, homologada em 09/06/2021, na qual ficou decidido pela homologação parcial do auto de infração, arbitrando a penalidade administrativa de multa no valor total de R\$ 5.000,00 (cinco mil reais), com fulcro no artigo 66 do Decreto Federal 6.514/2008. Requereu a Recorrente: o reconhecimento das prescrições intercorrente e quinquenal, com extinção da multa. Voto do Relator: votou pelo reconhecimento da ocorrência da prescrição intercorrente havida entre a ciência do auto de infração que se deu no momento de sua lavratura, isto é, em 05/08/2016 (fls.02) e o Despacho nº 2684/SGPA/SEMA/2020 de 16/12/2020 (fls.12). A representante da ADE apresentou voto divergente no sentido de reconhecer a ocorrência da prescrição quinquenal havida entre ciência do auto de infração em 05/08/2016 (fls.02) e a publicação da Decisão Administrativa em 20/09/2021 (fls.37). Vistos, relatados e discutidos. Decidiram, por maioria, acompanhar os termos do voto divergente, para reconhecer a ocorrência da prescrição quinquenal havida entre 05/08/2016 e 20/09/2021, com fulcro no artigo 21 do Decreto Federal 6.514/2008 e, por conseguinte, anulação do auto de infração e arquivamento do processo. Recurso provido.

Presentes à votação os seguintes membros:

Ramilson Luiz Camargo Santiago

Representante da SEMA

Flávio Lima de Oliveira

Representante da SINFRA

Lucas Barros Honório Silva

Representante da FIEMT

Douglas Camargo Anuniação

Representante da OAB/MT

João Victor Toshio Ono Cardoso

Representante da FAMATO

Ilvânio Martins

Representante da ECOTRÓPICA

Juliana Machado Ribeiro

Representante da ADE

Isabela Victor Braun

Representante do Instituto Caracol

Cuiabá/MT, 27 de abril de 2023.

Flávio Lima de Oliveira

Presidente da 2ª J.J.R.

Processo nº 31895/2014

Interessado - Clovis Lazarotto

Relator - Flávio Lima de Oliveira - SINFRA

Advogados - José Esteves de Lacerda Filho - OAB/MT 2.492, Ana Magdalena R. de Lacerda - OAB/MT 18.287 e Juscelino Antônio Ramos - OAB/MT 23.068

2ª Junta de Julgamento de Recursos

Data do Julgamento - 27/04/2023

Acórdão nº 183/2023

Auto de Infração nº 138632 de 12/12/2013. Termo de Embargo/Interdição nº 124322 de 12/12/2013. Por desmatar a corte raso 968ha de vegetação nativa fora da área de Reserva Legal e sem autorização do órgão ambiental competente, conforme auto de inspeção nº 9969. Decisão Administrativa nº 625/SGPA/SEMA/2022, homologada em 16/03/2022, na qual ficou decidido pela homologação do auto de infração, arbitrando a penalidade administrativa de multa no valor de R\$ 968.000,00 (novecentos e sessenta e oito mil reais), com fulcro no artigo 52 do Decreto Federal 6.514/2008. Requereu o Recorrente: que seja decretada nulidade absoluta do processo administrativo, pela violação dos princípios do contraditório e ampla defesa; reconhecimento da prescrição intercorrente. Voto do Relator: deu provimento ao Recurso, haja vista ter ocorrido o instituto da prescrição intercorrente havida entre a juntada da defesa administrativa em 05/03/2015 (fls.13/verso) e a emissão da Certidão de Antecedentes em 27/09/2019 (fls.22). Vistos, relatados e discutidos. Decidiram, por maioria, acompanhar os termos do voto do Relator, para reconhecer a ocorrência da prescrição intercorrente havida entre 05/03/2015 e 27/09/2019, com fulcro no artigo 21, §2º do Decreto Federal 6.514/2008 e, conseqüentemente, anulação do auto de infração e arquivamento do processo. Recurso provido.

Presentes à votação os seguintes membros:

Ramilson Luiz Camargo Santiago

Representante da SEMA

Flávio Lima de Oliveira

Representante da SINFRA

Lucas Barros Honório Silva

Representante da FIEMT

Douglas Camargo Anuniação

Representante da OAB/MT

João Victor Toshio Ono Cardoso

Representante da FAMATO

Ilvânio Martins

Representante da ECOTRÓPICA

Juliana Machado Ribeiro

Representante da ADE

Isabela Victor Braun

Representante do Instituto Caracol

Cuiabá/MT, 27 de abril de 2023.

Flávio Lima de Oliveira

Presidente da 2ª J.J.R.

Processo nº 422684/2021

Interessada - Nair Conceição do Carmo

Relator - Flávio Lima de Oliveira - SINFRA

Advogados - João José de Miranda Neto - OAB/MT 28.039, João Cláudio Barbosa de Souza - OAB/MG 64.308 e Anne C. Schommer - OAB/MT 21.588

2ª Junta de Julgamento de Recursos

Data do Julgamento - 27/04/2023

Acórdão nº 184/2023

Auto de Infração nº 210332997 de 08/09/2021 - Termo de Embargo/Interdição nº 210342000 de 08/09/2021. Por deixar de atender as exigências legais ou regulamentares quando devidamente notificado pela autoridade ambiental competente, no prazo concedido visando regularização, correção ou adoção de medidas de controle para cessar a degradação ambiental, conforme Termo de Ajustamento de Conduta Ambiental nº 3519/2011 e Parecer Técnico nº 149227/GMRA/CCA/SRMA/2021, contido às fls. 183/185 do presente processo 2717/2011; e por impedir ou dificultar regeneração natural de 22,3197ha de florestas ou demais formas de vegetação nativa cuja regeneração foi indicada pela autoridade ambiental competente, conforme Termo de Ajustamento de Conduta Ambiental nº 3519/2011. Decisão Administrativa nº 3600/SGPA/SEMA/2022, homologada em 30/06/2022, na qual ficou decidido pela homologação do auto de infração, arbitrando contra a autuada a penalidade administrativa de multa no valor de R\$ 100.000,00 (cem mil reais), com fulcro no artigo 80 do Decreto Federal 6.514/2008, bem como pela manutenção do embargo. Requereu a Recorrente: que seja reconhecida sua ilegitimidade passiva. Voto do Relator: negou provimento ao recurso, devendo ser aplicada a pena de multa, e, deve ser lavrado novo termo de embargo da área, por ainda não ter havido a sua recuperação, no entanto em nome do novo proprietário. O representante da SEMA apresentou voto divergente, no sentido de anular o auto de infração e se lavrar novo auto de infração em

nome do atual proprietário. Vistos, relatados e discutidos. Decidiram, por maioria, acompanhar os termos do voto divergente, no sentido de anular o auto de infração e o termo de embargo, tendo em vista o reconhecimento da ilegitimidade passiva e que o setor competente da SEMA lavre novo auto de infração em nome do atual proprietário. Recurso provido.

Presentes à votação os seguintes membros:

Ramilson Luiz Camargo Santiago
Representante da SEMA
Flávio Lima de Oliveira
Representante da SINFRA
Lucas Barros Honório Silva
Representante da FIEMT
Douglas Camargo Anunciação
Representante da OAB/MT
João Victor Toshio Ono Cardoso
Representante da FAMATO
Ilvânio Martins
Representante da ECOTRÓPICA
Juliana Machado Ribeiro
Representante da ADE
Isabela Victor Braun
Representante do Instituto Caracol

Cuiabá/MT, 27 de abril de 2023.

Flávio Lima de Oliveira
Presidente da 2ª J.J.R.

Processo nº 100573/2014

Interessado - Luis Fernando Quiroga
Relator - Ilvânio Martins - ECOTRÓPICA
Advogados - Ayslan Clayton Moraes - OAB/MT 8.377 e Karini Letícia e Silva - OAB/MT 31.112
2ª Junta de Julgamento de Recursos
Data do Julgamento - 27/04/2023

Acórdão nº 185/2023

Auto de Infração nº 1742 de 20/02/2014. Por desmatar a corte raso 10,5151ha de vegetação nativa, fora da área de Reserva Legal, sem autorização do órgão ambiental competente, conforme auto de inspeção nº 167485. Decisão Administrativa nº 2577/SGPA/SEMA/2019, homologada em 16/07/2019, na qual ficou decidido pela homologação do auto de infração, arbitrando a penalidade administrativa de multa no valor de R\$ 10.458,90 (dez mil, quatrocentos e cinquenta e oito reais e noventa centavos), com fulcro no artigo 52 do Decreto Federal 6.514/2008. Requereu o Recorrente: o reconhecimento da ocorrência da prescrição quinquenal; nulidade do auto de infração haja vista a ausência de qualquer ilicitude na conduta do recorrente; caso não seja o entendimento, desconto de 40% no valor da multa consolidada. Voto do Relator: votou pelo reconhecimento da prescrição da pretensão punitiva havida entre a data do recebimento do AR em 18/03/2014 (fls.18) e a publicação Notificação da Decisão Administrativa, via DOE, em 28/09/2021 (fls.73). Vistos, relatados e discutidos. Decidiram, por unanimidade, acompanhar os termos do voto do Relator, para reconhecer a ocorrência da prescrição quinquenal havida entre 18/03/2014 e 28/09/2021, com fulcro no artigo 21 do Decreto Federal 6.514/2008 e, conseqüentemente, anulação do auto de infração e arquivamento dos autos. Recurso provido.

Presentes à votação os seguintes membros:

Ramilson Luiz Camargo Santiago
Representante da SEMA
Flávio Lima de Oliveira
Representante da SINFRA
Lucas Barros Honório Silva
Representante da FIEMT
Douglas Camargo Anunciação
Representante da OAB/MT
João Victor Toshio Ono Cardoso
Representante da FAMATO
Ilvânio Martins
Representante da ECOTRÓPICA
Juliana Machado Ribeiro
Representante da ADE
Isabela Victor Braun
Representante do Instituto Caracol

Cuiabá/MT, 27 de abril de 2023.

Flávio Lima de Oliveira
Presidente da 2ª J.J.R.

Processo nº 166979/2017

Interessado - Dionísio Martins
Relator - Ilvânio Martins - ECOTRÓPICA
Advogado - Juliano dos Santos Cezar - OAB/MT 14.428-B
2ª Junta de Julgamento de Recursos
Data do Julgamento - 27/04/2023

Acórdão nº 186/2023

Auto de Infração nº 133461 de 29/03/2017. Por fazer funcionar atividade utilizadora de recurso ambiental (extração de minério aurífero), considerada efetiva ou potencialmente poluidora sem licença ou autorização dos órgãos ambientais competentes. Decisão Administrativa nº 2968/SGPA/SEMA2021, homologada em 16/07/2021, na qual ficou decidido pela homologação parcial do auto de infração, arbitrando a penalidade administrativa de multa no valor de R\$ 50.000,00 (cinquenta mil reais), com fulcro no artigo 66 do Decreto Federal 6.514/2008 e, perdimento dos bens apreendidos. Requereu o Recorrente: a reforma da decisão de 1º grau por ilegitimidade passiva; nulidade ao auto de infração pela não individualização da área degradada e por ausência de pressupostos para aplicação da multa e/ou redução da pena de multa. Voto do Relator: votou por manter integralmente a penalidade aplicada na Decisão Administrativa e ratificou a penalidade de perdimento. O representante da SINFRA apresentou voto divergente no sentido de reconhecer a ocorrência da prescrição intercorrente havida entre a emissão de Despacho em 20/04/2017 (fls.65) e a emissão da Certidão de Antecedentes em 03/05/2021 (fls.67). Vistos, relatados e discutidos. Decidiram, por maioria, acompanhar os termos do voto divergente, pelo reconhecimento da prescrição intercorrente havida entre 20/04/2017 e 03/05/2021, com fulcro no artigo 21, §2º do Decreto Federal 6.514/2008 e, por conseguinte, anulação do auto de infração e arquivamento do processo. Recurso provido.

Presentes à votação os seguintes membros:

Ramilson Luiz Camargo Santiago
Representante da SEMA
Flávio Lima de Oliveira
Representante da SINFRA
Lucas Barros Honório Silva
Representante da FIEMT
Douglas Camargo Anunciação
Representante da OAB/MT
João Victor Toshio Ono Cardoso
Representante da FAMATO
Ilvânio Martins
Representante da ECOTRÓPICA
Juliana Machado Ribeiro
Representante da ADE
Isabela Victor Braun
Representante do Instituto Caracol

Cuiabá/MT, 27 de abril de 2023.

Flávio Lima de Oliveira
Presidente da 2ª J.J.R.

Processo nº 451049/2015

Interessado - Curtume Jangada
Relator - Flávio Lima de Oliveira - SINFRA
Advogados - Murillo Barros da Silva Freire - OAB/MT 8.942 e Danielle Avila Almeida - OAB/MT 14.442-B
2ª Junta de Julgamento de Recursos
Data do Julgamento - 27/04/2023

Acórdão nº 187/2023

Auto de Infração nº 6017 de 13/08/2015. Por deixar de atender o item nº 02 da Notificação nº 133531/2012 e por operar em desacordo com a licença de operação nº 307160/2013. Decisão Administrativa nº 2310/SGPA/SEMA/2020, homologada em 23/07/2020, na qual ficou decidido pela homologação parcial do auto de infração, arbitrando a penalidade administrativa de multa no valor de R\$ 15.000,00 (quinze mil reais), com fulcro no artigo 80 do Decreto Federal 6.514/2008. Requereu a Recorrente: que o auto de infração seja julgado improcedente, vez que a modificação da conduta no formulário é causa de vício insanável; por ausência da adequação típica à penalização administrativa; cerceamento de defesa. Voto do Relator: conheceu do recurso e, no mérito, deu provimento, haja vista ter ocorrido o instituto da prescrição intercorrente havida entre a juntada do AR em 07/10/2015 (fls.09) e a emissão da Certidão de Antecedentes em 25/06/2020 (fls.123). Vistos, relatados e discutidos. Decidiram, por maioria, acompanhar os termos do voto do Relator, para reconhecer a ocorrência da prescrição intercorrente havida entre 07/10/2015 e 25/06/2020, com fulcro no artigo 21, §2º do Decreto Federal 6.514/2008 e, conseqüentemente, anulação do auto de infração e arquivamento dos autos. Recurso provido.

Presentes à votação os seguintes membros:

Ramilson Luiz Camargo Santiago

Representante da SEMA

Flávio Lima de Oliveira

Representante da SINFRA

Lucas Barros Honório Silva

Representante da FIEMT

Douglas Camargo Anuniação

Representante da OAB/MT

João Victor Toshio Ono Cardoso

Representante da FAMATO

Ilvânio Martins

Representante da ECOTRÓPICA

Juliana Machado Ribeiro

Representante da ADE

Isabela Victor Braun

Representante do Instituto Caracol

Cuiabá/MT, 27 de abril de 2023.

Flávio Lima de Oliveira

Presidente da 2ª J.J.R.

Processo nº 459648/2014

Interessado - José Antônio Dubiella

Relator - Ilvânio Martins - ECOTRÓPICA

Advogada - Ivonete Rodrigues Oliveira Ceconello - OAB/MT 19.535

2ª Junta de Julgamento de Recursos

Data do Julgamento - 27/04/2023

Acórdão nº 188/2023

Auto de Infração nº 138858 de 05/08/2014. Termo de Embargo/Interdição nº 121427 de 05/08/2014. Por desmatar a corte raso 9,6943ha de vegetação fora da área de Reserva Legal, sem autorização do órgão ambiental competente, conforme despacho de folhas 876 do processo nº 581007/2011. Decisão Administrativa nº 2737/SGPA/SEMA/2020, homologada em 14/08/2020, na qual ficou decidido pela homologação do auto de infração, arbitrando a penalidade administrativa de multa no valor total de R\$ 9.694,30 (nove mil, seiscentos e noventa e quatro reais e trinta centavos), com fulcro no artigo 52 do Decreto Federal 6.514/2008, bem como pela manutenção do embargo. Requereu o Recorrente: que seja reconhecida a prescrição da pretensão punitiva; nulidade ao auto de infração e termo de embargo por estarem eivados de vícios insanáveis. Voto do Relator: votou por reconhecer a ocorrência da prescrição da pretensão punitiva havida entre a data da autuação em 05/08/2014 (fls.02) e a emissão do Despacho nº 112/SGPA/SEMA/2020 e do Ofício nº 97/SGPA/SEMA/2020 ao autuado em 28/01/2020 (fls13/14). Vistos, relatados e discutidos. Decidiram, por unanimidade, acompanhar os termos do voto do relator, para reconhecer a ocorrência da prescrição quinquenal havida entre 05/08/2014 e 28/01/2020, com fulcro no artigo 21 do Decreto Federal 6.514/2008 e, consequentemente, anulação do auto de infração e arquivamento do processo. Recurso provido.

Presentes à votação os seguintes membros:

Ramilson Luiz Camargo Santiago

Representante da SEMA

Flávio Lima de Oliveira

Representante da SINFRA

Lucas Barros Honório Silva

Representante da FIEMT

Douglas Camargo Anuniação

Representante da OAB/MT

João Victor Toshio Ono Cardoso

Representante da FAMATO

Ilvânio Martins

Representante da ECOTRÓPICA

Juliana Machado Ribeiro

Representante da ADE

Isabela Victor Braun

Representante do Instituto Caracol

Cuiabá/MT, 27 de abril de 2023.

Flávio Lima de Oliveira

Presidente da 2ª J.J.R.

Processo nº 377229/2018

Interessada - L. A. Amaro Madeiras - ME

Relator - Edvaldo Belisário dos Santos - FAMATO

Proprietário - Lucinei Aparecido Amaro - CPF 254.780.521-91

2ª Junta de Julgamento de Recursos

Data do Julgamento - 27/04/2023

Acórdão nº 189/2023

Auto de Infração nº 1279D de 19/07/2018. Por comercializar 35,09m³ de madeira nativa em toras (irregular em créditos virtuais no SISFLORA), conforme CI nº 150/2017/GCRF/CCRF/SUGF/SALA/SEMA, datado de 05/07/2018, página 02, acostado no processo nº 342530/2018, sem prévia autorização do órgão ambiental competente. Decisão Administrativa nº 3424/SGPA/SEMA/2021, homologada em 22/09/2021, na qual ficou decidido pela homologação do auto de infração, arbitrando a penalidade administrativa de multa no valor de R\$ 10.527,00 (dez mil, quinhentos e vinte e sete reais), com fulcro no artigo 47, §1º do Decreto Federal 6.514/2008. Requereu a Recorrente: anulação do auto de infração tendo em vista que a autoridade não emitiu notificação de advertência, dando prazo para que o problema tivesse sido sanado. Voto do Relator: conheceu o recurso e, no mérito, negou-lhe provimento, uma vez que não há o que se falar em nulidade do auto de infração, pois incontestavelmente, houve o dolo para a efetivação do ato infracional, razão porque é inquestionável a deflagração do auto de infração. Ressaltou, ainda, que na esfera ambiental o ônus da prova cabe ao infrator, mas que no caso não foi possível encontrar nenhuma prova capaz de atenuar a situação do infrator. Vistos, relatados e discutidos. Decidiram, por unanimidade, acompanhar os termos do voto do Relator, para manter incólume a Decisão Administrativa em todos os seus termos, condenando a autuada ao pagamento da penalidade administrativa de multa fixada em R\$ 10.527,00 (dez mil, quinhentos e vinte e sete reais), com fulcro no artigo 47, §1º do Decreto Federal 6.514/2008. Recurso improvido.

Presentes à votação os seguintes membros:

Ramilson Luiz Camargo Santiago

Representante da SEMA

Flávio Lima de Oliveira

Representante da SINFRA

Lucas Barros Honório Silva

Representante da FIEMT

Douglas Camargo Anuniação

Representante da OAB/MT

João Victor Toshio Ono Cardoso

Representante da FAMATO

Ilvânio Martins

Representante da ECOTRÓPICA

Juliana Machado Ribeiro

Representante da ADE

Isabela Victor Braun

Representante do Instituto Caracol

Cuiabá/MT, 27 de abril de 2023.

Flávio Lima de Oliveira

Presidente da 2ª J.J.R.

Processo nº 170542/2017

Interessada - E.N. Indústria, Comércio, Importação e Exportação de Madeiras Ltda. - ME

Relator - Edvaldo Belisário dos Santos - FAMATO

Advogado - Jaime Ulisses Peterlini - OAB/MT 10.600

2ª Junta de Julgamento de Recursos

Data do Julgamento - 27/04/2023

Acórdão nº 190/2023

Auto de Infração nº 0386D de 04/04/2017. Por comercializar 6,921m³ de pisos e assoalhos sem a licença válida outorgada pelo órgão ambiental competente, conforme a comunicação interna nº 492/2016/GCRF/CCRF/SUGF/SELA/SEMA, acostada no processo nº 539523/2016. Decisão Administrativa nº 473/SGPA/SEMA/2021, homologada em 05/02/2021, na qual ficou decidido pela homologação do auto de infração, arbitrando a penalidade administrativa de multa no valor de R\$ 2.076,30 (dois mil, setenta e seis reais e trinta centavos), com fulcro no artigo 47 do Decreto Federal 6.514/2008. Requereu a Recorrente: seja reconhecida a ocorrência da prescrição intercorrente. Voto do Relator: conheceu do recurso e, no mérito, negou-lhe provimento, mantendo incólume a Decisão Administrativa de 1ª instância. O representante da SINFRA apresentou voto divergente, no sentido de reconhecer a ocorrência da prescrição intercorrente havida ente a juntada do AR em 12/06/2017 (fls.06) e a emissão da Certidão de Antecedentes em 18/01/2021 (fls.09). Vistos, relatados e discutidos. Decidiram, por maioria, acompanhar os termos do voto divergente, para

reconhecer a ocorrência da prescrição intercorrente havida entre 12/06/2017 e 18/01/2021, com fulcro no artigo 21 do Decreto Federal 6.514/2008 e, conseqüentemente, anulação do auto de infração e arquivamento do processo. Recurso provido.

Presentes à votação os seguintes membros:

Ramilson Luiz Camargo Santiago
Representante da SEMA
Flávio Lima de Oliveira
Representante da SINFRA
Lucas Barros Honório Silva
Representante da FIENTM
Douglas Camargo Anuniação
Representante da OAB/MT
João Victor Toshio Ono Cardoso
Representante da FAMATO
Ilvânio Martins
Representante da ECOTRÓPICA
Juliana Machado Ribeiro
Representante da ADE
Isabela Victor Braun
Representante do Instituto Caracol

Cuiabá/MT, 27 de abril de 2023.

Flávio Lima de Oliveira
Presidente da 2ª J.J.R.

Processo nº 459036/2015
Interessado - João Batista da Cruz Junior
Relatora - Leticia Cristina Xavier de Figueiredo - SEAF
Defendente - o próprio
2ª Junta de Julgamento de Recursos
Data do Julgamento - 27/04/2023

Acórdão nº 191/2023

Auto de Infração nº 150158 de 25/08/2015. Por estar no dia 25/08/2015, por volta das 18:30h, na Av. Santo Antônio, município de Santo Antônio de Leverger, transportando pescado sem a documentação exigida por lei. Decisão Administrativa nº 790/SGPA/SEMA/2020, homologada em 02/04/2020, na qual ficou decidido pela homologação parcial do auto de infração, arbitrando a penalidade administrativa de multa no valor de R\$ 1.100,00 (hum mil e cem reais), com fulcro no artigo 35, parágrafo único, inciso IV, do Decreto Federal 6.514/2008. Requereu o Recorrente: seja alterada a penalidade imposta em advertência. Voto do Relator: reconheceu a ocorrência da prescrição intercorrente havida entre a lavratura do auto de infração em 25/08/2015 (fls.02) e a homologação da Decisão Administrativa em 02/04/2020 (fls.20/21). O representante da SINFRA apresentou voto divergente, reconhecendo a prescrição intercorrente havida entre a lavratura do auto de infração em 25/08/2015 (fls.02) e a emissão da Certidão de Antecedentes em 03/03/2020 (fls.16). Vistos, relatados e discutidos. Decidiram, por maioria, acompanhar os termos do voto divergente, para reconhecer a ocorrência da prescrição intercorrente havida entre 25/08/2015 e 03/03/2020, com fulcro no artigo 21 do Decreto Federal 6.514/2008 e, conseqüentemente, anulação do auto de infração e arquivamento do processo. Recurso provido.

Presentes à votação os seguintes membros:

Ramilson Luiz Camargo Santiago
Representante da SEMA
Flávio Lima de Oliveira
Representante da SINFRA
Lucas Barros Honório Silva
Representante da FIENTM
Douglas Camargo Anuniação
Representante da OAB/MT
João Victor Toshio Ono Cardoso
Representante da FAMATO
Ilvânio Martins
Representante da ECOTRÓPICA
Juliana Machado Ribeiro
Representante da ADE
Isabela Victor Braun
Representante do Instituto Caracol

Cuiabá/MT, 27 de abril de 2023.

Flávio Lima de Oliveira
Presidente da 2ª J.J.R.

Processo nº 323199/2017
Interessado - Nelson Antônio Siqueira
Relatora - Leticia Cristina Xavier de Figueiredo - SEAF
Advogado - Danilo Henrique Fernandes - OAB/MT 9.866/O
2ª Junta de Julgamento de Recursos
Data do Julgamento - 27/04/2023

Acórdão nº 192/2023

Auto de Infração nº 0505D de 27/05/2017. Por transportar 38,565m³ de madeira serrada em desacordo com a licença válida outorgada pela autoridade competente, conforme Auto de Constatação nº 030/2017-PRF-Rondonópolis. Decisão Administrativa nº 084/SGPA/SEMA/2021, homologada em 14/01/2021, na qual ficou decidido pela homologação do auto de infração, arbitrando a penalidade administrativa de multa no valor total de R\$ 11.569,80 (onze mil, quinhentos e sessenta e nove reais e oitenta centavos), com fulcro no artigo 47, §1º, 2º e 3º do Decreto Federal 6.514/2008. Requereu o Recorrente: nulidade do auto de infração sob pena de violação do artigo 12, incisos I e III, da Lei Federal 11.442/2007 e o desrespeito aos princípios da legalidade e tipicidade. Voto do Relator: julgou improcedente o recurso administrativo, uma vez que o autuado possui o dever de se certificar quanto a regularidade dos bens que transporta, sendo que o seu suposto desconhecimento da carga que transportava não o exime do ato ilícito ambiental. Ressaltou que o autuado teve várias oportunidades para juntar aos autos documentos comprobatórios de regularidade da carga, entretanto se manteve inerte, e por isso não há possibilidade de conversão da multa em qualquer outra modalidade menos severa, mantendo, assim, a Decisão Administrativa em todos os seus termos. Vistos, relatados e discutidos. Decidiram, por unanimidade, acompanhar os termos do voto do Relator para manter incólume a Decisão Administrativa, condenando o autuado ao pagamento da penalidade administrativa de multa fixada em R\$ 11.569,80 (onze mil, quinhentos e sessenta e nove mil e oitenta centavos), com fulcro no artigo 47, §1º, 2º e 3º do Decreto Federal 6.514/2008. Recurso improvido.

Presentes à votação os seguintes membros:

Ramilson Luiz Camargo Santiago
Representante da SEMA
Flávio Lima de Oliveira
Representante da SINFRA
Lucas Barros Honório Silva
Representante da FIENTM
Douglas Camargo Anuniação
Representante da OAB/MT
João Victor Toshio Ono Cardoso
Representante da FAMATO
Ilvânio Martins
Representante da ECOTRÓPICA
Juliana Machado Ribeiro
Representante da ADE
Isabela Victor Braun
Representante do Instituto Caracol

Cuiabá/MT, 27 de abril de 2023.

Flávio Lima de Oliveira
Presidente da 2ª J.J.R.

Processo nº 116262/2012
Interessado - Jaudenes Vanzella
Relator - Lucas Esteves dos Santos Costa - CARACOL
Advogados - Ayslan Clayton Moraes - OAB/MT 8.377e Cássia Gabriela F. dos Santos - OAB/MT 29.993
2ª Junta de Julgamento de Recursos
Data do Julgamento - 27/04/2023

Acórdão nº 193/2023

Auto de Infração nº 130871 de 07/03/2012. Por desmatar a corte raso 340,00ha de vegetação nativa fora da área de Reserva Legal, sem autorização do órgão ambiental competente, conforme auto de inspeção nº 148395 de 07/03/2012. Decisão Administrativa nº 2466/SGPA/SEMA/2021, homologada em 01/06/2021, na qual ficou decidido pela homologação do auto de infração, arbitrando a penalidade administrativa de multa no valor de R\$ 340.000,00 (trezentos e quarenta mil reais), com fulcro no artigo 52 do Decreto Federal 6.514/2008. Requereu o Recorrente: que seja decretada a prescrição quinquenal, bem como a prescrição intercorrente; nulidade ao auto de infração por profissional não habilitado; nulidade por inoportunidade de infração administrativa na propriedade do recorrente. A representante do ICARACOL retificou, oralmente, o voto, para reconhecer a ocorrência da prescrição quinquenal havida entre o recebimento do AR em 29/03/2012 (fls.11) e a publicação, via DOE, da Notificação sobre a Decisão Administrativa em 14/09/2021 (fls.103). Vistos, relatados e discutidos.

Decidiram, por unanimidade, acompanhar os termos do voto retificado da Relatora, para reconhecer a ocorrência da prescrição quinquenal havida entre 29/03/2012 e 14/09/2021, com fulcro no artigo 21 do Decreto Federal 6.514/2008 e, conseqüentemente, anulação do auto de infração e arquivamento dos autos. Recurso provido.

Presentes à votação os seguintes membros:

Ramilson Luiz Camargo Santiago
Representante da SEMA
Flávio Lima de Oliveira
Representante da SINFRA
Lucas Barros Honório Silva
Representante da FIEMT
Douglas Camargo Anuniação
Representante da OAB/MT
João Victor Toshio Ono Cardoso
Representante da FAMATO
Ilvânio Martins
Representante da ECOTRÓPICA
Juliana Machado Ribeiro
Representante da ADE
Isabela Victor Braun
Representante do Instituto Caracol

Cuiabá/MT, 27 de abril de 2023.

Flávio Lima de Oliveira
Presidente da 2ª J.J.R.

Processo nº 500187/2016
Interessado - Ueder Sabino
Relator - Lucas Esteves dos Santos Costa - CARACOL
Advogado - Jeison Batista de Almeida - OAB/MT 24.495/B
2ª Junta de Julgamento de Recursos
Data do Julgamento - 27/04/2023

Acórdão nº 194/2023

Auto de Infração nº 158106 de 28/09/2016. Termo de Embargo/Interdição nº 102624 de 28/09/2016. Por desmatar a corte raso 155,2008ha de vegetação nativa, fora da reserva legal, sem autorização do órgão ambiental competente, conforme auto de inspeção nº 16413/2016. Decisão Administrativa nº 1432/SGPA/SEMA/2021, homologada em 12/05/2021, na qual ficou decidido pela homologação do auto de infração, arbitrando contra o autuado a penalidade administrativa de multa no valor total de R\$ 155.200,80 (cento e cinquenta e cinco mil, duzentos reais e oitenta centavos), com fulcro no artigo 52 do Decreto Federal 6.514/2008, bem como manutenção do embargo. Requereu o Recorrente: que seja reconhecida a prescrição intercorrente; nulidade do auto de infração pela não observância dos requisitos legais do artigo 3º, III, do Decreto Estadual 1.986/2013. Voto do Relator: votou pelo não provimento do recurso e manutenção integral da decisão Administrativa. O representante da SINFRA apresentou voto divergente no sentido de reconhecer a ocorrência da prescrição intercorrente havida entre o recebimento do AR em 07/10/2016 (fls.06) e a emissão da Certidão de Antecedentes em 29/01/2021 (fls.82). Vistos, relatados e discutidos. Decidiram, por maioria, acompanhar os termos do voto divergente, para reconhecer a ocorrência da prescrição intercorrente havida entre 07/10/2016 e 29/01/2021, com fulcro no artigo 21 do Decreto Federal 6.514/2008 e, conseqüentemente, anulação do auto de infração e arquivamento dos autos. Recurso provido.

Presentes à votação os seguintes membros:

Ramilson Luiz Camargo Santiago
Representante da SEMA
Flávio Lima de Oliveira
Representante da SINFRA
Lucas Barros Honório Silva
Representante da FIEMT
Douglas Camargo Anuniação
Representante da OAB/MT
João Victor Toshio Ono Cardoso
Representante da FAMATO
Ilvânio Martins
Representante da ECOTRÓPICA
Juliana Machado Ribeiro
Representante da ADE
Isabela Victor Braun
Representante do Instituto Caracol

Cuiabá/MT, 27 de abril de 2023.

Flávio Lima de Oliveira
Presidente da 2ª J.J.R.

Processo nº 224846/2019
Interessado - Dalmo Zeviani
Relator - Lucas Esteves dos Santos Costa - CARACOL
Advogado - José Francisco Neves - OAB/MT 9.352
2ª Junta de Julgamento de Recursos
Data do Julgamento - 27/04/2023

Acórdão nº 195/2023

Auto de Infração nº 1747 D de 13/05/2019. Termo de Embargo/Interdição nº 865 D de 13/05/2019. Por desmatar a corte raso 86,6255ha de vegetação nativa, fora da área de Reserva Legal, sem autorização do órgão ambiental competente, conforme Relatório Técnico nº 0153/CFFL/SUF/SEMA/2019. Decisão Administrativa nº 1057/SGPA/SEMA/2021, homologada em 16/04/2021, na qual ficou decidido pela homologação do auto de infração, arbitrando a penalidade administrativa de multa no valor de R\$ 86.625,50 (oitenta e seis mil, seiscentos e vinte e cinco reais e cinquenta centavos), com fulcro no artigo 52 do Decreto Federal 6.514/2008, bem como pela manutenção do embargo. Requereu o Recorrente: o cancelamento do auto de infração em decorrência da regularidade do imóvel rural e/ou redução da multa para o mínimo legal e, ainda, se entender ser cabível, a sua substituição por pena de advertência. Voto do Relator: votou pelo não provimento do recurso uma vez que não cabe alegar a inexistência do desmate sem autorização, ou inexistência da infração ambiental, pois esta se fez comprovada; ademais, o autuado não apontou provas que fossem capazes de macular a presunção de legitimidade e veracidade que reveste o auto de infração; entendeu que a conduta tipificada foi caracterizada, razão pela qual não merece a decisão ser modificada. Vistos, relatados e discutidos. Decidiram, por unanimidade, acompanhar os termos do voto do Relator, para manter incólume a Decisão Administrativa, condenando o autuado ao pagamento da penalidade de multa fixada em R\$ 86.625,50 (oitenta e seis mil, seiscentos e vinte e cinco reais e cinquenta centavos), com fulcro no artigo 52 do Decreto Federal 6.514/2008, bem como pela manutenção do embargo. Recurso improvido.

Presentes à votação os seguintes membros:

Ramilson Luiz Camargo Santiago
Representante da SEMA
Flávio Lima de Oliveira
Representante da SINFRA
Lucas Barros Honório Silva
Representante da FIEMT
Douglas Camargo Anuniação
Representante da OAB/MT
João Victor Toshio Ono Cardoso
Representante da FAMATO
Ilvânio Martins
Representante da ECOTRÓPICA
Juliana Machado Ribeiro
Representante da ADE
Isabela Victor Braun
Representante do Instituto Caracol

Cuiabá/MT, 27 de abril de 2023.

Flávio Lima de Oliveira
Presidente da 2ª J.J.R.

Processo nº 340426/2007
Interessada - Frigorífico Pantanal Ltda.
Relatora - Letícia Cristina Xavier de Figueiredo - SEAF
Revisor - Vitor Alves de Oliveira - ADE
Procuradora - Kathe Maria Kohlhasse Martins - CPF 531.291.561-00
2ª Junta de Julgamento de Recursos
Data do Julgamento - 27/04/2023

Acórdão nº 196/2023

Auto de Infração nº 105678 de 06/08/2007. Por causar poluição de qualquer natureza em níveis que resultem ou possam resultar em danos à saúde humana, ou que provoquem a mortandade de animais ou a destruição significativa da flora; por construir, reformar, ampliar, instalar ou fazer funcionar, em qualquer parte do território nacional, estabelecimentos, obras ou serviços potencialmente poluidores, sem licença ou autorização dos órgãos ambientais competentes, ou contrariando as normas legais e regulamentares pertinentes. Decisão Administrativa nº 2343/SGPA/SEMA/2020, homologada em 29/06/2020, na qual ficou decidido pela homologação parcial do auto de infração, arbitrando a penalidade administrativa de multa no valor total de R\$ 100.000,00 (cem mil reais), com fulcro nos artigos 41, V e 44, ambos do Decreto Federal 3.179/99. Requereu a Recorrente, o reconhecimento da prescrição intercorrente; nulidade do auto de infração pelos documentos ilegíveis, pela falta de laudo técnico

e pela não ocorrência da infração descrita e/ou se mantida a penalidade de multa, que seja observado o seu patamar mínimo. Voto da Relatora: votou pela ocorrência da prescrição da pretensão punitiva havida entre a lavratura do auto de infração em 06/08/2007 (fls.04) e a homologação da Decisão Administrativa em 29/06/2020 (fls.44/46). Voto do Revisor: votou pela ocorrência da prescrição da pretensão punitiva havida entre a lavratura do auto de infração em 06/08/2007 (fls.04) e a Comunicação Interna nº 1431/CPA/SPA/SEMA/2017 de 13/11/2017, determinando a reconstituição do processo (fls.15). Vistos, relatados e discutidos. Decidiram, por maioria, acompanhar os termos do voto revisor, para reconhecer a ocorrência da prescrição da pretensão punitiva havida entre 06/08/2007 e 13/11/2017, com fulcro no artigo 21 do Decreto Federal 6.514/2008 e, conseqüentemente, anulação do auto de infração e arquivamento dos autos. Recurso provido.

Presentes à votação os seguintes membros:

Ramilson Luiz Camargo Santiago

Representante da SEMA

Flávio Lima de Oliveira

Representante da SINFRA

Lucas Barros Honório Silva

Representante da FIEMT

Douglas Camargo Anuniação

Representante da OAB/MT

João Victor Toshio Ono Cardoso

Representante da FAMATO

Ilvânio Martins

Representante da ECOTRÓPICA

Juliana Machado Ribeiro

Representante da ADE

Isabela Victor Braun

Representante do Instituto Caracol

Cuiabá/MT, 27 de abril de 2023.

Flávio Lima de Oliveira

Presidente da 2ª J.J.R.

Processo nº 670242/2017

Interessado - Ivo Luiz Ruaro

Relator - Ramilson Luiz Camargo Santiago - SEMA

Defendente - o próprio

2ª Junta de Julgamento de Recursos

Data do Julgamento - 27/04/2023

Acórdão nº 197/2023

Auto de Infração nº 153382 de 23/11/2017. Por fazer funcionar estabelecimento/atividade utilizadora de recursos ambientais, considerada efetiva ou potencialmente poluidora (geração de energia elétrica), sem licença ou autorização dos órgãos ambientais competentes. Decisão Administrativa nº 4467/SGPA/SEMA/2021, homologada em 23/09/2021, na qual ficou decidido pela homologação parcial do auto de infração, arbitrando a penalidade administrativa de multa no valor total de R\$ 100.000,00 (cem mil reais), com fulcro no artigo 66 do Decreto Federal 6.514/2008. Requereu o Recorrente: que seja anulado o auto de infração, tendo em vista que seu objeto já foi alvo de um procedimento anterior, inclusive com celebração de TAC; que os alegados danos já foram discutidos em Inquérito Civil com a celebração de TAC, no qual foi fixado, a título de indenização, o valor de R\$ 80.000,00 em duas parcelas, em favor da Associação Yawalapiti Awapa; já protocolizou em 2009, pedido de Licenciamento da CGH São Carlos, no qual em 2010 foram emitidas as LP, LI e LO; que requereu a renovação noventa dias antes do seu vencimento e que atualmente a licença está vigente. Voto do Relator: conheceu do recurso e, no mérito, negou provimento, visto que no que se refere ao termo de ajustamento de conduta com o MPE, as esferas criminal e administrativa são distintas, da mesma maneira que suas responsabilidades; quanto ao protocolo da renovação a licença, este se deu fora do prazo definido pela norma; no que se refere a apresentação da licença de operação, vale dizer que, atualmente não vige mais as disposições do art. 127 da LC. nº 38/1995, entendendo que a multa deve ser inalterada. Vistos, relatados e discutidos. Decidiram, por unanimidade, acompanhar os termos do voto do Relator, para manter incólume a Decisão Administrativa, condenando o autuado ao pagamento da penalidade de multa fixada em R\$ 100.000,00 (cem mil reais), com fulcro no artigo 66 do Decreto Federal 6.514/2008. Recurso improvido.

Presentes à votação os seguintes membros:

Ramilson Luiz Camargo Santiago

Representante da SEMA

Flávio Lima de Oliveira

Representante da SINFRA

Lucas Barros Honório Silva

Representante da FIEMT

Douglas Camargo Anuniação

Representante da OAB/MT

João Victor Toshio Ono Cardoso

Representante da FAMATO

Ilvânio Martins

Representante da ECOTRÓPICA

Juliana Machado Ribeiro

Representante da ADE

Isabela Victor Braun

Representante do Instituto Caracol

Cuiabá/MT, 27 de abril de 2023.

Flávio Lima de Oliveira

Presidente da 2ª J.J.R.

Processo nº 43597/2016

Interessada - PGD Empreendimentos Imobiliários Ltda.

Relator - Ramilson Luiz Camargo Santiago - SEMA

Advogado - José Antônio F. dos Santos - OAB/MT 14.904

2ª Junta de Julgamento de Recursos

Data do Julgamento - 27/04/2023

Acórdão nº 198/2023

Auto de Infração nº 152301 de 20/01/2016. Termo de Embargo/interdição nº 117417 de 20/01/2016. Por ter dado continuidade dos equipamentos do empreendimento após o vencimento da LI nº 58175/2010 de validade até 02/08/2113; por construir e fazer funcionar poço tubular profundo, sem licença "outorga" do órgão ambiental competente; por construir rampa para embarcação de pequeno porte às margens do Rio Cuiabá, sem a devida licença do órgão ambiental competente; por instalar tablado flutuante, sem autorização do órgão ambiental competente. Decisão Administrativa nº 1750/SGPA/SEMA2021, homologada em 09/06/2021, na qual ficou decidido pela homologação parcial do auto de infração, arbitrando contra a autuada penalidade administrativa de multa no valor total de R\$ 45.000,00 (quarenta e cinco mil reais), com fulcro no artigo 66 do Decreto Federal 6.514/2008, bem como pela manutenção do embargo. Requereu a Recorrente: nulidade do auto de infração e do embargo, em razão da incompetência do agente atuante, por conter vícios insanáveis e/ou aplicação do limite mínimo, de acordo com a IN nº 10/2012 do Ministério do Meio Ambiente; levantamento do embargo em razão de se encontrar licenciado. Voto do Relator: recebeu o recurso e lhe deu provimento para anular o auto de infração, tendo em vista a ocorrência da prescrição da pretensão punitiva havida entre ciência do auto de infração por ocasião da lavratura em 20/01/2016 (fls.01) e a homologação da Decisão Administrativa em 09/06/2021 (fls.51/53). Vistos, relatados e discutidos. Decidiram, por unanimidade, acompanhar os termos do voto do Relator, para reconhecer a ocorrência da prescrição quinquenal havida entre 20/01/2016 e 09/06/2021, com fulcro no artigo 21 do Decreto Federal 6.514/2008 e, por conseguinte, anulação do auto de infração e arquivamento do processo. Recurso provido.

Presentes à votação os seguintes membros:

Ramilson Luiz Camargo Santiago

Representante da SEMA

Flávio Lima de Oliveira

Representante da SINFRA

Lucas Barros Honório Silva

Representante da FIEMT

Douglas Camargo Anuniação

Representante da OAB/MT

João Victor Toshio Ono Cardoso

Representante da FAMATO

Ilvânio Martins

Representante da ECOTRÓPICA

Juliana Machado Ribeiro

Representante da ADE

Isabela Victor Braun

Representante do Instituto Caracol

Cuiabá/MT, 27 de abril de 2023.

Flávio Lima de Oliveira

Presidente da 2ª J.J.R.

Processo nº 94231/2017**Interessado - Fernando Correa da Silva****Relator - Ramilson Luiz Camargo Santiago - SEMA****Advogado - Hugo Roger de Souza Almeida - OAB/MT 16.285****2ª Junta de Julgamento de Recursos****Data do Julgamento - 27/04/2023****Acórdão nº 199/2023**

Auto de Infração nº 116918 de 20/02/2017. Por fazer funcionar empreendimento potencialmente poluidor (extração de minério aurífero), utilizando-se de recursos ambientais e minerais, sem possuir licença do órgão ambiental competente. Decisão Administrativa nº 3816/SGPA/SEMA2021, homologada em 21/07/2021, na qual ficou decidido pela homologação parcial do auto de infração, arbitrando a penalidade administrativa de multa no valor de R\$ 70.000,00 (setenta mil reais), com fulcro no artigo 66 do Decreto Federal 6.514/2008, bem como pelo perdimento dos bens apreendidos descritos no Termo de Apreensão nº 103725 de 20/02/2017. Requereu o Recorrente: que seja reconhecida a ocorrência da prescrição intercorrente. Voto do Relator: conheceu do recurso e, no mérito, negou provimento, uma vez que a prescrição intercorrente não se verifica nos autos; o erro no enquadramento legal não muda o fato de o recorrente ter exercido a atividade sem licença, ou que não implica em alteração da conduta descrita, de modo que não se verifica prejuízo a defesa, logo, os argumentos impostos não tem o poder de anular o auto de infração, mantendo a Decisão Administrativa. Vistos, relatados e discutidos. Decidiram, por unanimidade, acompanhar os termos do voto do relator, para manter incólume a Decisão Administrativa, condenando o autuado ao pagamento da penalidade de multa fixada em R\$ 70.000,00 (setenta mil reais), com fulcro no artigo 66 do Decreto Federal 6.514/2008, bem como pelo perdimento dos bens apreendidos descritos no Termo de Apreensão nº 103725 de 20/02/2017. Recurso improvido.

Presentes à votação os seguintes membros:

Ramilson Luiz Camargo Santiago

Representante da SEMA

Flávio Lima de Oliveira

Representante da SINFR

Lucas Barros Honório Silva

Representante da FIEMT

Douglas Camargo Anuniação

Representante da OAB/MT

João Victor Toshio Ono Cardoso

Representante da FAMATO

Ilvânio Martins

Representante da ECOTRÓPICA

Juliana Machado Ribeiro

Representante da ADE

Isabela Victor Braun

Representante do Instituto Caracol

Cuiabá/MT, 27 de abril de 2023.

Flávio Lima de Oliveira

Presidente da 2ª J.J.R.

Processo nº 222600/2016**Interessada - Primo Indústria de Laticínios Ltda.****Relator - Ramilson Luiz Camargo Santiago - SEMA****Sócio Cotista - Roberto Rodrigues Junqueira - CPF nº 560.851.176-04****2ª Junta de Julgamento de Recursos****Data do Julgamento - 27/04/2023****Acórdão nº 200/2023**

Auto de Infração nº 133342 de 29/04/2016. Por causar poluição através do descarte diretamente ao solo de resíduos do tipo, soro de leite, oriundo de produção industrial, descarte este realizado em solo nú, localizado próximo as coordenadas geográficas Lat. 10°39'47,9" e Long. 55°30'03,7", conforme descrito no auto de inspeção nº 3990. Decisão Administrativa nº 049/SGPA/SEMA/2021, homologada em 02/02/2021, na qual ficou decidido pela homologação parcial do auto de infração, arbitrando a penalidade administrativa de multa no valor total de R\$ 20.000,00 (vinte mil reais), com fulcro no artigo 62, inciso V, do Decreto Federal 6.514/2008. Requereu a Recorrente: que seja decretada a nulidade do auto de infração por falta de documento necessário, por configuradas nulidades insanáveis, quer em razão das divergências apontadas, quer em razão da total falta de fundamentação, legalidade e motivação ou por absoluta insubsistência da autuação, ante a não ocorrência da conduta ilícita e/ou redução da multa para o mínimo legal. Voto do Relator: recebeu o recurso e lhe deu provimento para anular o auto de infração e a multa imposta, tendo em vista que nos autos não está demonstrado danos à saúde humana, tampouco a mortandade de animais e a destruição significativa da biodiversidade. A representante do ICARACOL apresentou voto divergente, no sentido de reconhecer a ocorrência da prescrição intercorrente havida entre a ciência do auto de infração na ocasião da lavratura em 29/04/2016 (fls.02) e a emissão da Certidão de Antecedentes em 15/08/2019 (fls.55). Vistos,

relatados e discutidos. Decidiram, por maioria, acompanhar os termos do voto divergente, para reconhecer a ocorrência da prescrição intercorrente havida entre 29/04/2016 e 15/08/2019, com fulcro no artigo 21 do Decreto Federal 6.5214/2008 e, consequentemente, anulação do auto de infração e arquivamento do processo. Recurso provido.

Presentes à votação os seguintes membros:

Ramilson Luiz Camargo Santiago

Representante da SEMA

Flávio Lima de Oliveira

Representante da SINFR

Lucas Barros Honório Silva

Representante da FIEMT

Douglas Camargo Anuniação

Representante da OAB/MT

João Victor Toshio Ono Cardoso

Representante da FAMATO

Ilvânio Martins

Representante da ECOTRÓPICA

Juliana Machado Ribeiro

Representante da ADE

Isabela Victor Braun

Representante do Instituto Caracol

Cuiabá/MT, 27 de abril de 2023.

Flávio Lima de Oliveira

Presidente da 2ª J.J.R.

Processo nº 180573/2017**Interessada - ADMAD - Ind. e Comércio de Madeiras Ltda. - EPP****Relator - Douglas Camargo de Anuniação - OAB/MT****Advogados - Nilse Berlatto Leite - OAB/MT 13.642 e Wilson Leite -****OAB/MT 22.600****2ª Junta de Julgamento de Recursos****Data do Julgamento - 27/04/2023****Acórdão nº 201/2023**

Auto de Infração nº 0400D de 07/04/2017. Por comercializar 47,481m³ de madeira serrada, em desacordo com a licença obtida, conforme Laudo Técnico de Identificação nº 044/2015 datado de 06/07/2015, constante no Processo nº 467585/2015. Decisão Administrativa nº 3113/SGPA/SEMA/2021, homologada em 13/07/2021, na qual ficou decidido pela homologação do auto de infração, arbitrando a penalidade administrativa de multa no valor de R\$ 14.244,30 (quatorze mil, duzentos e quarenta e quatro reais e trinta centavos), com fulcro no artigo 47, §1º do Decreto Federal 6.514/2008. Requereu a Recorrente: o reconhecimento da prescrição da pretensão punitiva; reconsideração da decisão, visto que não foi homologada pela Secretária de Estado de Meio Ambiente; anulação do auto de infração por falta de motivação. Voto do Relator: votou pelo reconhecimento da ocorrência da prescrição intercorrente havida entre o protocolo da defesa em 08/05/2017 (fls.16/28) e a emissão da Certidão de Antecedentes em 22/03/2021 (fls.82). A representante a ICARACOL apresentou voto divergente no sentido manter incólume a decisão Administrativa, tendo em vista o entendimento de que não há que se falar em prescrição, pois o AR foi recebido em 18/04/2017, quando a autuada teve ciência da lavratura do auto de infração (fls.14), em 16/12/2019 foi emitida a Certidão de Antecedentes em 16/12/2019 (fls.81) e em 13/07/2021 foi emitida a Decisão Administrativa. Vistos, relatados e discutidos. Decidiram, por maioria, acompanhar os termos do voto do Relator, para reconhecer a prescrição intercorrente havida entre 08/05/2017 e 22/03/2021, com fulcro no artigo 21 do Decreto Federal 6.514/2008 e, consequentemente, anulação do auto de infração e arquivamento do processo. Recurso provido.

Presentes à votação os seguintes membros:

Ramilson Luiz Camargo Santiago

Representante da SEMA

Flávio Lima de Oliveira

Representante da SINFR

Lucas Barros Honório Silva

Representante da FIEMT

Douglas Camargo Anuniação

Representante da OAB/MT

João Victor Toshio Ono Cardoso

Representante da FAMATO

Ilvânio Martins

Representante da ECOTRÓPICA

Juliana Machado Ribeiro

Representante da ADE

Isabela Victor Braun

Representante do Instituto Caracol

Cuiabá/MT, 27 de abril de 2023.

Flávio Lima de Oliveira

Presidente da 2ª J.J.R.

Processo nº 686646/2014
Interessado - Sergio Antônio de Oliveira
Relator - Douglas Camargo de Anunciação - OAB/MT
Defendente - o próprio
2ª Junta de Julgamento de Recursos
Data do Julgamento - 27/04/2023

Acórdão nº 202/2023

Auto de Infração nº 0659 de 10/12/2014. Por deixar de atender o solicitado pelo órgão ambiental competente na Notificação nº 0346, dentro do prazo concedido. Decisão Administrativa nº 511/SGPA/SEMA/2020, homologada em 02/04/2020, na qual ficou decidido pela homologação parcial do auto de infração, arbitrando a penalidade administrativa de multa no valor de R\$ 20.000,00 (vinte mil reais), com fulcro no artigo 80 do Decreto Federal 6.514/2008. Requereu o Recorrente: o reconhecimento da prescrição; insubsistência do auto de infração ante a inexistência de infração ambiental e/ou redução da multa para R\$ 1.000,00 (hum mil reais). Voto do Relator: votou pelo reconhecimento da ocorrência da prescrição intercorrente havida entre o protocolo da defesa administrativa em 21/01/2015 (fls.06/60) e a emissão da Certidão de Antecedentes em 26/09/2019 (fls.62). Vistos, relatados e discutidos. Decidiram, por maioria, acompanhar os termos do voto do Relator, para reconhecer a ocorrência da prescrição intercorrente havida entre 21/01/2015 e 26/09/2019, com fulcro no artigo 21 do Decreto Federal 6.514/2008 e, conseqüentemente, anulação do auto de infração e arquivamento do processo. Recurso provido.

Presentes à votação os seguintes membros:

Ramilson Luiz Camargo Santiago
 Representante da SEMA
Flávio Lima de Oliveira
 Representante da SINFRA
Lucas Barros Honório Silva
 Representante da FIEMT
Douglas Camargo Anunciação
 Representante da OAB/MT
João Victor Toshio Ono Cardoso
 Representante da FAMATO
Ilvânio Martins
 Representante da ECOTRÓPICA
Juliana Machado Ribeiro
 Representante da ADE
Isabela Victor Braun
 Representante do Instituto Caracol

Cuiabá/MT, 27 de abril de 2023.

Flávio Lima de Oliveira
 Presidente da 2ª J.J.R.

Processo nº 130702/2017
Interessado - José Cristiano Maltezo
Relator - Douglas Camargo de Anunciação - OAB/MT
Advogados - Daruich Hammoud - OAB/MT 8.101-B e Raissa Carolina de O. Teles - OAB/MT 23.016-O
2ª Junta de Julgamento de Recursos
Data do Julgamento - 27/04/2023

Acórdão nº 203/2023

Auto de Infração nº 133273 de 09/03/2017. Termo de Embargo/Interdição nº 108908 de 09/03/2017. Por fazer funcionar atividade potencialmente poluidora (extração de minério aurífero), sem licença ou autorização do órgão ambiental competente. Decisão Administrativa nº 2557/SGPA/SEMA/2021, homologada em 02/06/2021, na qual ficou decidido pela homologação do auto de infração, arbitrando a penalidade administrativa de multa no valor de R\$ 30.000,00 (trinta mil reais), com fulcro no artigo 66 do Decreto Federal 6.514/2008, bem como pela manutenção do embargo. Requereu o Recorrente, o reconhecimento da ocorrência da prescrição intercorrente; que seja declarado nulo o auto de infração por falta de responsabilidade/culpa do proprietário; redução da multa ao patamar de 10% (dez por cento). Voto do Relator: votou pelo reconhecimento da ocorrência da prescrição intercorrente havida entre o protocolo da defesa administrativa em 29/03/2017 (fls.14/31) e a emissão da Certidão de Antecedentes em 31/03/2021 (fls.34). Vistos, relatados e discutidos. Decidiram, por maioria, acompanhar os termos do voto do Relator, para reconhecer a ocorrência da prescrição intercorrente havida entre 29/03/2017 e 31/03/2021, com fulcro no artigo 21 do Decreto Federal 6.514/2008 e, conseqüentemente, anulação do auto de infração e arquivamento do processo. Recurso provido.

Presentes à votação os seguintes membros:

Ramilson Luiz Camargo Santiago
 Representante da SEMA
Flávio Lima de Oliveira
 Representante da SINFRA
Lucas Barros Honório Silva
 Representante da FIEMT

Douglas Camargo Anunciação
 Representante da OAB/MT
João Victor Toshio Ono Cardoso
 Representante da FAMATO
Ilvânio Martins
 Representante da ECOTRÓPICA
Juliana Machado Ribeiro
 Representante da ADE
Isabela Victor Braun
 Representante do Instituto Caracol

Cuiabá/MT, 27 de abril de 2023.

Flávio Lima de Oliveira
 Presidente da 2ª J.J.R.

Termo de Compromisso para Recuperação de Área Degradada TCR nº 3251/2023

COMPROMITENTE: O Estado de Mato Grosso, por intermédio da SEMA/MT, neste ato representado pela secretária adjunta de Gestão Ambiental, Sra. Luciane Bertinatto, conforme Portaria nº 73/2019/GSMA/MT. COMPROMISSADO: WANDERLEI JOSE ALBERTI, CPF sob o nº 391.857.539-04, proprietário/possuidor do imóvel rural denominado FAZENDA NOVA IPÊ, inscrito no SIMCAR MT109253/2017 e CAR Federal nº MT-5108501-AE9EA87DE64C4AE985FCE5C30A40BE78. OBJETO: O presente TCR tem por objeto a recomposição de Áreas de Preservação Permanente Degradadas do imóvel rural situado no município de Feliz Natal/MT. DA VIGÊNCIA: O compromissado se obriga a recuperar as APPD's mediante a execução do Projeto de Recuperação de Áreas Degradadas ou Alteradas (PRADA), já aprovado pela SEMA/MT, visando atingir os indicadores ambientais consignados no prazo máximo de 6 anos para APP. DATA DA ASSINATURA: 19/05/2023. SIGNATÁRIOS: WANDERLEI JOSE ALBERTI e Luciane Bertinatto, secretária adjunta de Gestão Ambiental - SAGA/SEMA/MT. O documento original encontra-se assinado digitalmente no SIMCAR - Sistema Mato-grossense de Cadastro Ambiental Rural.

Termo de Compromisso para Recuperação de Área Degradada TCR nº 3276/2022

COMPROMITENTE: O Estado de Mato Grosso, por intermédio da SEMA/MT, neste ato representado pela secretária adjunta de Gestão Ambiental, Sra. Luciane Bertinatto, conforme Portaria nº 73/2019/GSMA/MT. COMPROMISSADO: Maria Cristina Martinucci Guidi, CPF sob o nº 247.932.098-74, proprietário/possuidor do imóvel rural denominado FAZENDA MONTANA, inscrito no SIMCAR MT63594/2017 e CAR Federal nº MT-5101803-BA94F80686AE4C05817E21A3E7ACD02E. OBJETO: O presente TCR tem por objeto a recomposição de Áreas de Preservação Permanente Degradadas do imóvel rural situado no município de Barra do Garças/MT. DA VIGÊNCIA: O compromissado se obriga a recuperar as APPD's mediante a execução do Projeto de Recuperação de Áreas Degradadas ou Alteradas (PRADA), já aprovado pela SEMA/MT, visando atingir os indicadores ambientais consignados no prazo máximo de 6 anos para APP. DATA DA ASSINATURA: 19/05/2023. SIGNATÁRIOS: Maria Cristina Martinucci Guidi e Luciane Bertinatto, secretária adjunta de Gestão Ambiental - SAGA/SEMA/MT. O documento original encontra-se assinado digitalmente no SIMCAR - Sistema Mato-grossense de Cadastro Ambiental Rural.

Termo de Compromisso para Recuperação de Área Degradada TCR nº 3525/2022

COMPROMITENTE: O Estado de Mato Grosso, por intermédio da SEMA/MT, neste ato representado pela secretária adjunta de Gestão Ambiental, Sra. Luciane Bertinatto, conforme Portaria nº 73/2019/GSMA/MT. COMPROMISSADO: Marcondes Zamo Vargas, CPF sob o nº 175.343.301-06, proprietário/possuidor do imóvel rural denominado FAZENDA BARIRI, inscrito no SIMCAR MT21570/2017 e CAR Federal nº MT-5108055-F7216FA2DD0F4E9EBECD6321B5696C21. OBJETO: O presente TCR tem por objeto a recomposição de Áreas de Preservação Permanente Degradadas do imóvel rural situado no município de Terra Nova do Norte/MT. DA VIGÊNCIA: O compromissado se obriga a recuperar as APPD's mediante a execução do Projeto de Recuperação de Áreas Degradadas ou Alteradas (PRADA), já aprovado pela SEMA/MT, visando atingir os indicadores ambientais consignados no prazo máximo de 6 anos para APP. DATA DA ASSINATURA: 19/05/2023. SIGNATÁRIOS: Marcondes Zamo Vargas e Luciane Bertinatto, secretária adjunta de Gestão Ambiental - SAGA/SEMA/MT. O documento original encontra-se assinado digitalmente no SIMCAR - Sistema Mato-grossense de Cadastro Ambiental Rural.

Termo de Compromisso para Recuperação de Área Degradada TCR nº 4026/2023

COMPROMITENTE: O Estado de Mato Grosso, por intermédio da SEMA/MT, neste ato representado pela secretária adjunta de Gestão Ambiental, Sra. Luciane Bertinato, conforme Portaria nº 73/2019/GSMA/MT. COMPROMISSADO: Ledovir Cecconi, CPF sob o nº 345.983.089-15, proprietário/possuidor do imóvel rural denominado FAZENDA SABIÁ DE OURO, inscrito no SIMCAR MT1804/2017 e CAR Federal nº MT-5104104-823D856E5AA842C0BE739A04EBE57B6A. OBJETO: O presente TCR tem por objeto a recomposição de Áreas de Preservação Permanente Degradadas do imóvel rural situado no município de Guarantã do Norte/MT. DA VIGÊNCIA: O compromissado se obriga a recuperar as APPD's mediante a execução do Projeto de Recuperação de Áreas Degradadas ou Alteradas (PRADA), já aprovado pela SEMA/MT, visando atingir os indicadores ambientais consignados no prazo máximo de 10 anos para APP. DATA DA ASSINATURA: 19/05/2023. SIGNATÁRIOS: Ledovir Cecconi e Luciane Bertinato, secretária adjunta de Gestão Ambiental - SAGA/SEMA/MT. O documento original encontra-se assinado digitalmente no SIMCAR - Sistema Mato-grossense de Cadastro Ambiental Rural.

Termo de Compromisso para Recuperação de Área Degradada TCR nº 4159/2023

COMPROMITENTE: O Estado de Mato Grosso, por intermédio da SEMA/MT, neste ato representado pela secretária adjunta de Gestão Ambiental, Sra. Luciane Bertinato, conforme Portaria nº 73/2019/GSMA/MT. COMPROMISSADO: Aline Martins Segura, CPF sob o nº 383.857.148-71, proprietário/possuidor do imóvel rural denominado FAZENDA DANÚBIO AZUL, inscrito no SIMCAR MT42292/2017 e CAR Federal nº MT-5100201-4C09F2F03360435BA29D354E66FB8345. OBJETO: O presente TCR tem por objeto a recomposição de Áreas de Preservação Permanente Degradadas do imóvel rural situado no município de Água Boa/MT. DA VIGÊNCIA: O compromissado se obriga a recuperar as APPD's mediante a execução do Projeto de Recuperação de Áreas Degradadas ou Alteradas (PRADA), já aprovado pela SEMA/MT, visando atingir os indicadores ambientais consignados no prazo máximo de 10 anos para APP. DATA DA ASSINATURA: 19/05/2023. SIGNATÁRIOS: Aline Martins Segura e Luciane Bertinato, secretária adjunta de Gestão Ambiental - SAGA/SEMA/MT. O documento original encontra-se assinado digitalmente no SIMCAR - Sistema Mato-grossense de Cadastro Ambiental Rural.

Termo de Compromisso para Recuperação de Área Degradada TCR nº 4249/2023

COMPROMITENTE: O Estado de Mato Grosso, por intermédio da SEMA/MT, neste ato representado pela secretária adjunta de Gestão Ambiental, Sra. Luciane Bertinato, conforme Portaria nº 73/2019/GSMA/MT. COMPROMISSADO: Iraide Gonçalves Dias Maya, CPF sob o nº 319.731.241-49, proprietário/possuidor do imóvel rural denominado ESTÂNCIA MAYA, inscrito no SIMCAR MT58099/2022 e CAR Federal nº MT-5103353-90E6A85D0CB94EAA9BF895A7572028F4. OBJETO: O presente TCR tem por objeto a recomposição de Áreas de Preservação Permanente Degradadas do imóvel rural situado no município de Confresa/MT. DA VIGÊNCIA: O compromissado se obriga a recuperar as APPD's mediante a execução do Projeto de Recuperação de Áreas Degradadas ou Alteradas (PRADA), já aprovado pela SEMA/MT, visando atingir os indicadores ambientais consignados no prazo máximo de 6 anos para APP. DATA DA ASSINATURA: 19/05/2023. SIGNATÁRIOS: Iraide Gonçalves Dias Maya e Luciane Bertinato, secretária adjunta de Gestão Ambiental - SAGA/SEMA/MT. O documento original encontra-se assinado digitalmente no SIMCAR - Sistema Mato-grossense de Cadastro Ambiental Rural.

Termo de Compromisso de Compensação de Área de Reserva Legal em déficit TCC nº 1603/2021

COMPROMITENTE: O Estado de Mato Grosso, por intermédio da SEMA/MT, neste ato representado pela secretária adjunta de Gestão Ambiental, Sra. Luciane Bertinato, conforme Portaria nº 73/2019/GSMA/MT. COMPROMISSADO: DOUGLAS JÚNIOR TURCHETTI, CPF nº 015.540.449-01, proprietário/possuidor do imóvel rural denominado FAZENDA CERRADO DO CAMPO II, inscrito no SIMCAR MT116198/2017 e CAR Federal nº MT-5100607-CDD1169559BF4C5AA7CACC67F8EA6FD2. OBJETO: O compromissado se obriga a apresentar perante a SEMA/MT, projeto de compensação da área de Reserva Legal em déficit na extensão de 48,0937 hectares (bioma Cerrado), por outra área equivalente em extensão, localizada no mesmo bioma, nos termos do art. 66, § 6º, da Lei 12.651/2012. DA VIGÊNCIA: O prazo para apresentação do projeto de compensação será de 01 (um) ano, a contar da assinatura do presente Termo. DATA DA ASSINATURA: 19/05/2023. SIGNATÁRIOS: DOUGLAS JÚNIOR TURCHETTI e Luciane Bertinato, secretária adjunta de Gestão Ambiental - SAGA/SEMA. O documento original encontra-se assinado digitalmente no SIMCAR - Sistema Mato-grossense de Cadastro Ambiental Rural.

A Secretaria de Estado de Meio Ambiente - SEMA/MT torna públicas as **Portarias de Outorga** abaixo relacionadas; o inteiro teor das portarias encontram-se disponíveis no site: www.sema.mt.gov.br, no link específico de Recursos Hídricos/Atos de Outorga/2023.

Portaria nº 460 de 19 de maio de 2023, Transfere a outorga de **CARLOS ALBERTO CAPELETTI**, inscrito no CPF sob nº 483.407.749-72, concedida pela Portaria nº 293 de 13/04/2022, publicada no DOE do dia 18/04/2022, para **AGROPECUÁRIA FILÉ DO PAPA LTDA**, inscrito no CNPJ sob nº 40.866.456/0001-53, referente ao Processo nº 44085/2022, o direito de uso da água subterrânea para finalidade de dessedentação animal. Os pontos de captação estão localizados na zona rural do município de Tapurah/MT, com validade até 11 de março de 2027.

Portaria nº 461 de 19 de maio de 2023, Transfere, Altera e Renova a outorga de **GLENCORE IMPORTADORA E EXPORTADORA S.A**, inscrito no CNPJ sob nº 32.441.636/0052-05, concedida pela Portaria nº 661 de 22/08/2017, publicada no DOE do dia 22/08/2017, para **VITERRA BRASIL S.A.**, inscrito no CNPJ sob nº 32.441.636/0052-05, referente ao Processo nº 27765/2022, doravante denominado outorgado, o direito de uso da água subterrânea para finalidade de outros usos. O empreendimento está localizado na zona rural do município de São Félix do Araguaia/MT, com validade até 19 de maio de 2028.

LILIAN FERREIRA DOS SANTOS

Secretária Adjunta de Licenciamento Ambiental e Recursos Hídricos
GSALARH/SEMA-MT

**GOVERNO DO ESTADO DE MATO GROSSO
SECRETARIA DE ESTADO DE MEIO AMBIENTE - SEMA
EXTRATO DO 2º TERMO ADITIVO DE PRAZO AO CONTRATO Nº 046/2021/SEMA**

Processo n. SEMA-PRO-2023/12062

Partes: Secretaria de Estado de Meio Ambiente - SEMA e a empresa **ADSERVI - ADMINISTRADORA DE SERVIÇOS LTDA.**

Objeto: Aditar a Cláusula Terceira - 'Da vigência' do contrato original.

Do Aditamento: Fica prorrogada a vigência do presente contrato por 12 (doze) meses, contados de **30/09/2023 até 29/09/2024.**

Fundamento: Fundamenta-se o presente aditivo no artigo 57, inciso II da Lei 8.666/93, com suas alterações, e Parecer Jurídico Referencial - Processo nº 303262/2020.

Data de Assinatura: 22/05/2023

Assinam: Alex Sandro Antônio Marega - Secretário Adjunto Executivo de Meio Ambiente - Portaria nº 73/2019/GSMA/MT

Fernanda Maria Pereira - Representante da Contratada

TERMO DE INTIMAÇÃO

A Coordenadoria de Atividades de Pecuária Intensiva, Irrigação e Aqüicultura, da Secretaria de Estado de Meio Ambiente, no uso de suas atribuições, conforme prevê o artigo 39 da Lei nº 7.692/2002, vem intimar, os interessados elencados abaixo, para que procedam o atendimento integral dos respectivos ofícios/notificações/despacho de pendências, com prazo nele estabelecido, a contar do primeiro dia útil subsequente à publicação deste, sob pena de indeferimento por inércia e/ou inviabilidade técnica e consequente arquivamento definitivo dos referidos processos em conformidade com o Art. 40 da Lei Complementar nº 592, de 26 de maio de 2017.

Processo	Interessado
4891 - 2023	INTERESSADO: J. L. AGROPECUÁRIA LTDA CPF/CNPJ: 78.906.344/0003-13 NOTIFICAÇÃO Nº: 156570/CAPIA/SUIMIS/2023 RESPONSÁVEL TÉCNICO: LEANDRO NEPOMOCENO FILHO
8259 - 2023	INTERESSADO: JAQUELINE CADORE CPF/CNPJ: 378.657.571-15 OFÍCIO Nº: 184728/CAPIA/SUIMIS/2023 RESPONSÁVEL TÉCNICO: PEDRO ANTONIO DE OLIVEIRA DIAS
6563 - 2023	INTERESSADO: RODRIGO LELLIS BALARDIN CPF/CNPJ: 181.179.278-29 OFÍCIO Nº: 185085/CAPIA/SUIMIS/2023 RESPONSÁVEL TÉCNICO: HELIO DAVID DE ALMEIDA FILHO
463208- 2020	INTERESSADO: ADEMIR MACORIMDA SILVA FILHO CPF/CNPJ: 029.009.651-01 OFÍCIO Nº: 185080/CAPIA/SUIMIS/2023 RESPONSÁVEL TÉCNICO: BRUNA VANDERSEN
11809 - 2022	INTERESSADO: BRUNO MELCHER E OUTROS CPF/CNPJ: 067.610.918-70 NOTIFICAÇÃO Nº: 156575/CAPIA/SUIMIS/2023 RESPONSÁVEL TÉCNICO: JOAO LUCAS ALONSO
652057 - 2018	INTERESSADO: AGROPECUÁRIA GUARITA S.A CPF/CNPJ: 01.903.186/0001-51 DESPACHO Nº: 118/CAPIA/SUIMIS/2023 RESPONSÁVEL TÉCNICO: LUCIANA REZENDE ALMEIDA

Cuiabá/MT, 19 de maio de 2023.

(ORIGINAL ASSINADO)

Paulo de Tarso Abranches Soares

Coordenador de Atividades de Pecuária Intensiva, Irrigação e Aqüicultura.

EDITAL DE ARQUIVAMENTO, POR ALTERAÇÃO DA LEI COMPLEMENTAR Nº 38, DE 21 DE NOVEMBRO DE 1995

Em virtude da Lei da alteração da Lei complementar nº 38, de 21 de novembro de 1995, que disciplina o Licenciamento Ambiental, e da edição dos decretos nº 1.585, de 21 de dezembro de 2022 e nº 697, de 3 de novembro de 2020, que listam as atividades a serem licenciadas no Estado e uma da mudança do modo de licenciamento de meio físico para meio digital.

Desta forma, o Superintendente de Infraestrutura, Mineração, Indústria e Serviços da Secretaria de Estado do Meio Ambiente, encaminha os processos físicos para arquivamento definitivo, uma vez que não haverá mais fatos novos, sendo que ocorrerá em meio digital a partir desta data e torna público o arquivamento definitivo dos processos abaixo relacionados, considerando a Lei Complementar 140/2011.

Processo	Responsável Técnico	Interessado	CNPJ ou CPF	ATO ADMINISTRATIVO
232035/2020	Alcidee Auxiliadora Gallio	Energisa Mato Grosso - Distribuidora de Energia S.A	03.467.321/0001-99	184903/CLABI/SUIMIS/2023
87212/2020	Alcidee Auxiliadora Gallio	Energisa Mato Grosso - Distribuidora de Energia S.A	03.467.321/0001-99	184906/CLABI/SUIMIS/2023
600701/2019	Elisédrio Rodrigues Alves	Energisa Mato Grosso - Distribuidora de Energia S.A	03.467.321/0001-99	184907/CLABI/SUIMIS/2023
137916/2020	Alex Lima da Silva	Energisa Mato Grosso - Distribuidora de Energia S.A	03.467.321/0001-99	184909/CLABI/SUIMIS/2023
535920/2019	Maurício de Oliveira Campos	Energisa Mato Grosso - Distribuidora de Energia S.A	03.467.321/0001-99	184910/CLABI/SUIMIS/2023
413600/2019	Alex Lima da Silva	Energisa Mato Grosso - Distribuidora de Energia S.A	03.467.321/0001-99	184913/CLABI/SUIMIS/2023
423868/2020	Maurício de Oliveira Campos	Energisa Mato Grosso - Distribuidora de Energia S.A	03.467.321/0001-99	184918/CLABI/SUIMIS/2023
196823/2020	Alcidee Auxiliadora Gallio	Energisa Mato Grosso - Distribuidora de Energia S.A	03.467.321/0001-99	184919/CLABI/SUIMIS/2023
560633/2018	José Roberto Ferreira	Energisa Mato Grosso - Distribuidora de Energia S.A	03.467.321/0001-99	184928/CLABI/SUIMIS/2023
589253/2019	Elisédrio Rodrigues Alves	Energisa Mato Grosso - Distribuidora de Energia S.A	03.467.321/0001-99	184930/CLABI/SUIMIS/2023
189243/2020	Helio David de Almeida Filho	Energisa Mato Grosso - Distribuidora de Energia S.A	03.467.321/0001-99	184933/CLABI/SUIMIS/2023
358663/2019	Elisédrio Rodrigues Alves	Energisa Mato Grosso - Distribuidora de Energia S.A	03.467.321/0001-99	184936/CLABI/SUIMIS/2023
232019/2020	Alcidee Auxiliadora Gallio	Energisa Mato Grosso - Distribuidora de Energia S.A	03.467.321/0001-99	184939/CLABI/SUIMIS/2023
589320/2019	Elisédrio Rodrigues Alves	Energisa Mato Grosso - Distribuidora de Energia S.A	03.467.321/0001-99	184941/CLABI/SUIMIS/2023
310792/2020	Alcidee Auxiliadora Gallio	Energisa Mato Grosso - Distribuidora de Energia S.A	03.467.321/0001-99	184943/CLABI/SUIMIS/2023
300936/2019	Elisédrio Rodrigues Alves	Energisa Mato Grosso - Distribuidora de Energia S.A	03.467.321/0001-99	184946/CLABI/SUIMIS/2023
36259/2020	Maurício de Oliveira Campos	Energisa Mato Grosso - Distribuidora de Energia S.A	03.467.321/0001-99	184948/CLABI/SUIMIS/2023
307117/2019	Elisédrio Rodrigues Alves	Energisa Mato Grosso - Distribuidora de Energia S.A	03.467.321/0001-99	184952/CLABI/SUIMIS/2023
520818/2019	Alcidee Auxiliadora Gallio	Energisa Mato Grosso - Distribuidora de Energia S.A	03.467.321/0001-99	184953/CLABI/SUIMIS/2023
365157/2019	Maurício de Oliveira Campos	Energisa Mato Grosso - Distribuidora de Energia S.A	03.467.321/0001-99	184954/CLABI/SUIMIS/2023
472438/2019	Elisédrio Rodrigues Alves	Energisa Mato Grosso - Distribuidora de Energia S.A	03.467.321/0001-99	184956/CLABI/SUIMIS/2023
301028/2019	Elisédrio Rodrigues Alves	Energisa Mato Grosso - Distribuidora de Energia S.A	03.467.321/0001-99	184958/CLABI/SUIMIS/2023
535906/2019	Maurício de Oliveira Campos	Energisa Mato Grosso - Distribuidora de Energia S.A	03.467.321/0001-99	184960/CLABI/SUIMIS/2023
632134/2019	Maurício de Oliveira Campos	Energisa Mato Grosso - Distribuidora de Energia S.A	03.467.321/0001-99	184962/CLABI/SUIMIS/2023
379029/2020	Maurício de Oliveira Campos	Energisa Mato Grosso - Distribuidora de Energia S.A	03.467.321/0001-99	184963/CLABI/SUIMIS/2023
12215/2020	Alcidee Auxiliadora Gallio	Energisa Mato Grosso - Distribuidora de Energia S.A	03.467.321/0001-99	184843/CLABI/SUIMIS/2023
12237/2020	Alcidee Auxiliadora Gallio	Energisa Mato Grosso - Distribuidora de Energia S.A	03.467.321/0001-99	184837/CLABI/SUIMIS/2023
40787/2019	Alcidee Auxiliadora Gallio	Energisa Mato Grosso - Distribuidora de Energia S.A	03.467.321/0001-99	185014/CLABI/SUIMIS/2023
43722/2020	Elisédrio Rodrigues Alves	Energisa Mato Grosso - Distribuidora de Energia S.A	03.467.321/0001-99	184847/CLABI/SUIMIS/2023
52807/2019	Alcidee Auxiliadora Gallio	Energisa Mato Grosso - Distribuidora de Energia S.A	03.467.321/0001-99	185067/CLABI/SUIMIS/2023
75335/2019	João Augusto Pádua Salas	Energisa Mato Grosso - Distribuidora de Energia S.A	03.467.321/0001-99	185006/CLABI/SUIMIS/2023
85570/2019	José Roberto Ferreira	Energisa Mato Grosso - Distribuidora de Energia S.A	03.467.321/0001-99	184840/CLABI/SUIMIS/2023
87042/2020	Alcidee Auxiliadora Gallio	Energisa Mato Grosso - Distribuidora de Energia S.A	03.467.321/0001-99	184972/CLABI/SUIMIS/2023
163334/2020	Alex Lima da Silva	Energisa Mato Grosso - Distribuidora de Energia S.A	03.467.321/0001-99	184830/CLABI/SUIMIS/2023
172426/2020	Alex Lima da Silva	Energisa Mato Grosso - Distribuidora de Energia S.A	03.467.321/0001-99	184859/CLABI/SUIMIS/2023
172427/2020	Alex Lima da Silva	Energisa Mato Grosso - Distribuidora de Energia S.A	03.467.321/0001-99	184853/CLABI/SUIMIS/2023
172471/2020	Alex Lima da Silva	Energisa Mato Grosso - Distribuidora de Energia S.A	03.467.321/0001-99	184983/CLABI/SUIMIS/2023
209900/2020	Alcidee Auxiliadora Gallio	Energisa Mato Grosso - Distribuidora de Energia S.A	03.467.321/0001-99	184846/CLABI/SUIMIS/2023
256073/2020	Alex Lima da Silva	Energisa Mato Grosso - Distribuidora de Energia S.A	03.467.321/0001-99	184844/CLABI/SUIMIS/2023
256085/2020	Alcidee Auxiliadora Gallio	Energisa Mato Grosso - Distribuidora de Energia S.A	03.467.321/0001-99	184842/CLABI/SUIMIS/2023
256651/2019	Elisédrio Rodrigues Alves	Energisa Mato Grosso - Distribuidora de Energia S.A	03.467.321/0001-99	184851/CLABI/SUIMIS/2023
256688/2019	Elisédrio Rodrigues Alves	Energisa Mato Grosso - Distribuidora de Energia S.A	03.467.321/0001-99	184857/CLABI/SUIMIS/2023
262309/2020	Alcidee Auxiliadora Gallio	Energisa Mato Grosso - Distribuidora de Energia S.A	03.467.321/0001-99	184850/CLABI/SUIMIS/2023
268494/2020	Alex Lima da Silva	Energisa Mato Grosso - Distribuidora de Energia S.A	03.467.321/0001-99	184971/CLABI/SUIMIS/2023
363151/2019	Alcidee Auxiliadora Gallio	Energisa Mato Grosso - Distribuidora de Energia S.A	03.467.321/0001-99	184995/CLABI/SUIMIS/2023
363155/2019	Alcidee Auxiliadora Gallio	Energisa Mato Grosso - Distribuidora de Energia S.A	03.467.321/0001-99	184920/CLABI/SUIMIS/2023
363168/2019	Elisédrio Rodrigues Alves	Energisa Mato Grosso - Distribuidora de Energia S.A	03.467.321/0001-99	184981/CLABI/SUIMIS/2023

371967/2018	Jhonathan José Borella	Energisa Mato Grosso - Distribuidora de Energia S.A	03.467.321/0001-99	184969/CLABI/SUIMIS/2023
372010/2018	Jhonathan José Borella	Energisa Mato Grosso - Distribuidora de Energia S.A	03.467.321/0001-99	184916/CLABI/SUIMIS/2023
418982/2019	Elisédrio Rodrigues Alves	Energisa Mato Grosso - Distribuidora de Energia S.A	03.467.321/0001-99	184836/CLABI/SUIMIS/2023
472774/2019	Alcidee Auxiliadora Gallio	Energisa Mato Grosso - Distribuidora de Energia S.A	03.467.321/0001-99	184994/CLABI/SUIMIS/2023
480671/2019	Elisédrio Rodrigues Alves	Energisa Mato Grosso - Distribuidora de Energia S.A	03.467.321/0001-99	184914/CLABI/SUIMIS/2023
522338/2019	Elisédrio Rodrigues Alves	Energisa Mato Grosso - Distribuidora de Energia S.A	03.467.321/0001-99	184858/CLABI/SUIMIS/2023
522352/2019	Alcidee Auxiliadora Gallio	Energisa Mato Grosso - Distribuidora de Energia S.A	03.467.321/0001-99	184834/CLABI/SUIMIS/2023
535300/2016	José Roberto Ferreira	Energisa Mato Grosso - Distribuidora de Energia S.A	03.467.321/0001-99	184973/CLABI/SUIMIS/2023
535993/2019	Elisédrio Rodrigues Alves	Energisa Mato Grosso - Distribuidora de Energia S.A	03.467.321/0001-99	184848/CLABI/SUIMIS/2023
535999/2019	Elisédrio Rodrigues Alves	Energisa Mato Grosso - Distribuidora de Energia S.A	03.467.321/0001-99	185069/CLABI/SUIMIS/2023
536001/2019	Elisédrio Rodrigues Alves	Energisa Mato Grosso - Distribuidora de Energia S.A	03.467.321/0001-99	185068/CLABI/SUIMIS/2023
605860/2019	Alcidee Auxiliadora Gallio	Energisa Mato Grosso - Distribuidora de Energia S.A	03.467.321/0001-99	184831/CLABI/SUIMIS/2023
605881/2019	Alcidee Auxiliadora Gallio	Energisa Mato Grosso - Distribuidora de Energia S.A	03.467.321/0001-99	184970/CLABI/SUIMIS/2023
605903/2019	Elisédrio Rodrigues Alves	Energisa Mato Grosso - Distribuidora de Energia S.A	03.467.321/0001-99	184987/CLABI/SUIMIS/2023
632110/2019	Alcidee Auxiliadora Gallio	Energisa Mato Grosso - Distribuidora de Energia S.A	03.467.321/0001-99	185071/CLABI/SUIMIS/2023
632133/2019	Alex Lima da Silva	Energisa Mato Grosso - Distribuidora de Energia S.A	03.467.321/0001-99	185073/CLABI/SUIMIS/2023
632142/2019	Alex Lima da Silva	Energisa Mato Grosso - Distribuidora de Energia S.A	03.467.321/0001-99	184856/CLABI/SUIMIS/2023
149446/2019	Elisédrio Rodrigues Alves	Energisa Mato Grosso - Distribuidora de Energia S.A	03.467.321/0001-99	OFÍCIO Nº 184929/CLABI/SUIMIS/2023
638016/2019	Alcidee Auxiliadora Gallio	Energisa Mato Grosso - Distribuidora de Energia S.A	03.467.321/0001-99	185011/CLABI/SUIMIS/2023
535933/2019	Alex Lima da Silva	Energisa Mato Grosso - Distribuidora de Energia S.A	03.467.321/0001-99	OFÍCIO Nº 185048/CLABI/SUIMIS/2023
12228/2020	Alcidee Auxiliadora Gallio	Energisa Mato Grosso - Distribuidora de Energia S.A	03.467.321/0001-99	184824/CLABI/SUIMIS/2023
37636/2020	Alex Lima da Silva	Energisa Mato Grosso - Distribuidora de Energia S.A	03.467.321/0001-99	185025/CLABI/SUIMIS/2023
43705/2020	Alcidee Auxiliadora Gallio	Energisa Mato Grosso - Distribuidora de Energia S.A	03.467.321/0001-99	184808/CLABI/SUIMIS/2023
43737/2020	Alcidee Auxiliadora Gallio	Energisa Mato Grosso - Distribuidora de Energia S.A	03.467.321/0001-99	185007/CLABI/SUIMIS/2023
45130/2020	Maurício de Oliveira Campos	Energisa Mato Grosso - Distribuidora de Energia S.A	03.467.321/0001-99	185004/CLABI/SUIMIS/2023
54948/2020	Alcidee Auxiliadora Gallio	Energisa Mato Grosso - Distribuidora de Energia S.A	03.467.321/0001-99	184754/CLABI/SUIMIS/2023
55010/2020	Alex Lima da Silva	Energisa Mato Grosso - Distribuidora de Energia S.A	03.467.321/0001-99	185018/CLABI/SUIMIS/2023
75325/2019	João Augusto Pádua Salas	Energisa Mato Grosso - Distribuidora de Energia S.A	03.467.321/0001-99	184978/CLABI/SUIMIS/2023
87073/2020	Alex Lima da Silva	Energisa Mato Grosso - Distribuidora de Energia S.A	03.467.321/0001-99	184902/CLABI/SUIMIS/2023
87877/2019	José Roberto Ferreira	Energisa Mato Grosso - Distribuidora de Energia S.A	03.467.321/0001-99	184901/CLABI/SUIMIS/2023
137847/2020	Maurício de Oliveira Campos	Energisa Mato Grosso - Distribuidora de Energia S.A	03.467.321/0001-99	184758/CLABI/SUIMIS/2023
140033/2020	Alcidee Auxiliadora Gallio	Energisa Mato Grosso - Distribuidora de Energia S.A	03.467.321/0001-99	184899/CLABI/SUIMIS/2023
158844/2020	Alex Lima da Silva	Energisa Mato Grosso - Distribuidora de Energia S.A	03.467.321/0001-99	184795/CLABI/SUIMIS/2023
163378/2020	Alex Lima da Silva	Energisa Mato Grosso - Distribuidora de Energia S.A	03.467.321/0001-99	184911/CLABI/SUIMIS/2023
172419/2020	Alex Lima da Silva	Energisa Mato Grosso - Distribuidora de Energia S.A	03.467.321/0001-99	184871/CLABI/SUIMIS/2023
172529/2020	Alex Lima da Silva	Energisa Mato Grosso - Distribuidora de Energia S.A	03.467.321/0001-99	185023/CLABI/SUIMIS/2023
184419/2019	Elisédrio Rodrigues Alves	Energisa Mato Grosso - Distribuidora de Energia S.A	03.467.321/0001-99	185063/CLABI/SUIMIS/2023
194616/2016	Alex Lima da Silva	Energisa Mato Grosso - Distribuidora de Energia S.A	03.467.321/0001-99	184900/CLABI/SUIMIS/2023
196806/2020	Alcidee Auxiliadora Gallio	Energisa Mato Grosso - Distribuidora de Energia S.A	03.467.321/0001-99	184986/CLABI/SUIMIS/2023
196822/2020	Alcidee Auxiliadora Gallio	Energisa Mato Grosso - Distribuidora de Energia S.A	03.467.321/0001-99	185027/CLABI/SUIMIS/2023
209941/2020	Alcidee Auxiliadora Gallio	Energisa Mato Grosso - Distribuidora de Energia S.A	03.467.321/0001-99	184828/CLABI/SUIMIS/2023
231922/2020	Alcidee Auxiliadora Gallio	Energisa Mato Grosso - Distribuidora de Energia S.A	03.467.321/0001-99	184868/CLABI/SUIMIS/2023
231924/2020	Alcidee Auxiliadora Gallio	Energisa Mato Grosso - Distribuidora de Energia S.A	03.467.321/0001-99	184996/CLABI/SUIMIS/2023
231972/2020	Alcidee Auxiliadora Gallio	Energisa Mato Grosso - Distribuidora de Energia S.A	03.467.321/0001-99	184905/CLABI/SUIMIS/2023
232077/2020	Alcidee Auxiliadora Gallio	Energisa Mato Grosso - Distribuidora de Energia S.A	03.467.321/0001-99	184792/CLABI/SUIMIS/2023
245509/2019	Alcidee Auxiliadora Gallio	Energisa Mato Grosso - Distribuidora de Energia S.A	03.467.321/0001-99	184816/CLABI/SUIMIS/2023
254210/2019	Alcidee Auxiliadora Gallio	Energisa Mato Grosso - Distribuidora de Energia S.A	03.467.321/0001-99	185019/CLABI/SUIMIS/2023
299491/2020	Alex Lima da Silva	Energisa Mato Grosso - Distribuidora de Energia S.A	03.467.321/0001-99	184908/CLABI/SUIMIS/2023
299529/2020	Alex Lima da Silva	Energisa Mato Grosso - Distribuidora de Energia S.A	03.467.321/0001-99	184873/CLABI/SUIMIS/2023
307251/2019	Alex Lima da Silva	Energisa Mato Grosso - Distribuidora de Energia S.A	03.467.321/0001-99	184756/CLABI/SUIMIS/2023
307256/2019	Alex Lima da Silva	Energisa Mato Grosso - Distribuidora de Energia S.A	03.467.321/0001-99	184755/CLABI/SUIMIS/2023
310915/2020	Alex Lima da Silva	Energisa Mato Grosso - Distribuidora de Energia S.A	03.467.321/0001-99	185028/CLABI/SUIMIS/2023
327120/2018	José Roberto Ferreira	Energisa Mato Grosso - Distribuidora de Energia S.A	03.467.321/0001-99	184812/CLABI/SUIMIS/2023
363174/2019	Elisédrio Rodrigues Alves	Energisa Mato Grosso - Distribuidora de Energia S.A	03.467.321/0001-99	184976/CLABI/SUIMIS/2023

363185/2019	Elisidério Rodrigues Alves	Energisa Mato Grosso - Distribuidora de Energia S.A	03.467.321/0001-99	184753/CLABI/SUIMIS/2023
364450/2018	Jhonathan José Borella	Energisa Mato Grosso - Distribuidora de Energia S.A	03.467.321/0001-99	185064/CLABI/SUIMIS/2023
365098/2019	Maurício de Oliveira Campos	Energisa Mato Grosso - Distribuidora de Energia S.A	03.467.321/0001-99	185002/CLABI/SUIMIS/2023
365110/2019	Alcidee Auxiliadora Gallio	Energisa Mato Grosso - Distribuidora de Energia S.A	03.467.321/0001-99	184815/CLABI/SUIMIS/2023
365118/2019	Alcidee Auxiliadora Gallio	Energisa Mato Grosso - Distribuidora de Energia S.A	03.467.321/0001-99	184827/CLABI/SUIMIS/2023
365214/2019	Maurício de Oliveira Campos	Energisa Mato Grosso - Distribuidora de Energia S.A	03.467.321/0001-99	185008/CLABI/SUIMIS/2023
367388/2018	Jhonathan José Borella	Energisa Mato Grosso - Distribuidora de Energia S.A	03.467.321/0001-99	184826/CLABI/SUIMIS/2023
412543/2020	Alcidee Auxiliadora Gallio	Energisa Mato Grosso - Distribuidora de Energia S.A	03.467.321/0001-99	185029/CLABI/SUIMIS/2023
413613/2019	Maurício de Oliveira Campos	Energisa Mato Grosso - Distribuidora de Energia S.A	03.467.321/0001-99	184993/CLABI/SUIMIS/2023
418276/2019	Maurício de Oliveira Campos	Energisa Mato Grosso - Distribuidora de Energia S.A	03.467.321/0001-99	185020/CLABI/SUIMIS/2023
419061/2019	Alcidee Auxiliadora Gallio	Energisa Mato Grosso - Distribuidora de Energia S.A	03.467.321/0001-99	184982/CLABI/SUIMIS/2023
419071/2019	Alcidee Auxiliadora Gallio	Energisa Mato Grosso - Distribuidora de Energia S.A	03.467.321/0001-99	184977/CLABI/SUIMIS/2023
419739/2019	Alcidee Auxiliadora Gallio	Energisa Mato Grosso - Distribuidora de Energia S.A	03.467.321/0001-99	184741/CLABI/SUIMIS/2023
472843/2019	Alcidee Auxiliadora Gallio	Energisa Mato Grosso - Distribuidora de Energia S.A	03.467.321/0001-99	184731/CLABI/SUIMIS/2023
472880/2019	Elisidério Rodrigues Alves	Energisa Mato Grosso - Distribuidora de Energia S.A	03.467.321/0001-99	184818/CLABI/SUIMIS/2023
480512/2019	Elisidério Rodrigues Alves	Energisa Mato Grosso - Distribuidora de Energia S.A	03.467.321/0001-99	184757/CLABI/SUIMIS/2023
480589/2019	Elisidério Rodrigues Alves	Energisa Mato Grosso - Distribuidora de Energia S.A	03.467.321/0001-99	184759/CLABI/SUIMIS/2023
480637/2019	Elisidério Rodrigues Alves	Energisa Mato Grosso - Distribuidora de Energia S.A	03.467.321/0001-99	184896/CLABI/SUIMIS/2023
480690/2019	Elisidério Rodrigues Alves	Energisa Mato Grosso - Distribuidora de Energia S.A	03.467.321/0001-99	184801/CLABI/SUIMIS/2023
480741/2019	Elisidério Rodrigues Alves	Energisa Mato Grosso - Distribuidora de Energia S.A	03.467.321/0001-99	184823/CLABI/SUIMIS/2023
520682/2019	Alcidee Auxiliadora Gallio	Energisa Mato Grosso - Distribuidora de Energia S.A	03.467.321/0001-99	184990/CLABI/SUIMIS/2023
520702/2019	Alcidee Auxiliadora Gallio	Energisa Mato Grosso - Distribuidora de Energia S.A	03.467.321/0001-99	184984/CLABI/SUIMIS/2023
535894/2019	Alcidee Auxiliadora Gallio	Energisa Mato Grosso - Distribuidora de Energia S.A	03.467.321/0001-99	184804/CLABI/SUIMIS/2023
535921/2019	Alcidee Auxiliadora Gallio	Energisa Mato Grosso - Distribuidora de Energia S.A	03.467.321/0001-99	184730/CLABI/SUIMIS/2023
535951/2019	Elisidério Rodrigues Alves	Energisa Mato Grosso - Distribuidora de Energia S.A	03.467.321/0001-99	184825/CLABI/SUIMIS/2023
535960/2019	Elisidério Rodrigues Alves	Energisa Mato Grosso - Distribuidora de Energia S.A	03.467.321/0001-99	184746/CLABI/SUIMIS/2023
535965/2019	Elisidério Rodrigues Alves	Energisa Mato Grosso - Distribuidora de Energia S.A	03.467.321/0001-99	184875/CLABI/SUIMIS/2023
536029/2019	Alcidee Auxiliadora Gallio	Energisa Mato Grosso - Distribuidora de Energia S.A	03.467.321/0001-99	184979/CLABI/SUIMIS/2023
572639/2019	Alex Lima da Silva	Energisa Mato Grosso - Distribuidora de Energia S.A	03.467.321/0001-99	184797/CLABI/SUIMIS/2023
625581/2019	Maurício de Oliveira Campos	Energisa Mato Grosso - Distribuidora de Energia S.A	03.467.321/0001-99	185010/CLABI/SUIMIS/2023
632120/2019	Alex Lima da Silva	Energisa Mato Grosso - Distribuidora de Energia S.A	03.467.321/0001-99	184789/CLABI/SUIMIS/2023
633901/2019	Alcidee Auxiliadora Gallio	Energisa Mato Grosso - Distribuidora de Energia S.A	03.467.321/0001-99	184810/CLABI/SUIMIS/2023
637980/2019	Alcidee Auxiliadora Gallio	Energisa Mato Grosso - Distribuidora de Energia S.A	03.467.321/0001-99	184813/CLABI/SUIMIS/2023
255974/2020	Alex Lima da Silva	Energisa Mato Grosso - Distribuidora de Energia S.A	03.467.321/0001-99	184794/CLABI/SUIMIS/2023
255984/2020	Alex Lima da Silva	Energisa Mato Grosso - Distribuidora de Energia S.A	03.467.321/0001-99	184980/CLABI/SUIMIS/2023
255995/2020	Alcidee Auxiliadora Gallio	Energisa Mato Grosso - Distribuidora de Energia S.A	03.467.321/0001-99	184870/CLABI/SUIMIS/2023
256066/2020	Alex Lima da Silva	Energisa Mato Grosso - Distribuidora de Energia S.A	03.467.321/0001-99	184809/CLABI/SUIMIS/2023
256701/2019	Elisidério Rodrigues Alves	Energisa Mato Grosso - Distribuidora de Energia S.A	03.467.321/0001-99	184788/CLABI/SUIMIS/2023
268441/2020	Alex Lima da Silva	Energisa Mato Grosso - Distribuidora de Energia S.A	03.467.321/0001-99	185003/CLABI/SUIMIS/2023
268520/2020	Alex Lima da Silva	Energisa Mato Grosso - Distribuidora de Energia S.A	03.467.321/0001-99	184999/CLABI/SUIMIS/2023
268578/2020	Alex Lima da Silva	Energisa Mato Grosso - Distribuidora de Energia S.A	03.467.321/0001-99	184791/CLABI/SUIMIS/2023
272067/2018	José Roberto Ferreira	Energisa Mato Grosso - Distribuidora de Energia S.A	03.467.321/0001-99	184793/CLABI/SUIMIS/2023
296883/2018	José Roberto Ferreira	Energisa Mato Grosso - Distribuidora de Energia S.A	03.467.321/0001-99	184989/CLABI/SUIMIS/2023
299454/2020	Alex Lima da Silva	Energisa Mato Grosso - Distribuidora de Energia S.A	03.467.321/0001-99	185022/CLABI/SUIMIS/2023
299490/2020	Alex Lima da Silva	Energisa Mato Grosso - Distribuidora de Energia S.A	03.467.321/0001-99	184975/CLABI/SUIMIS/2023
301138/2019	Alcidee Auxiliadora Gallio	Energisa Mato Grosso - Distribuidora de Energia S.A	03.467.321/0001-99	184709/CLABI/SUIMIS/2023
440234/2019	Alcidee Auxiliadora Gallio	Energisa Mato Grosso - Distribuidora de Energia S.A	03.467.321/0001-99	184975/CLABI/SUIMIS/2023

Após publicado, archive-se.

Cuiabá, 18 de maio de 2023.

(ORIGINAL ASSINADO)

Eng. MSc. Valmi S. de LimaSuperintendente de Infraestrutura, Mineração,
Indústria e Serviços - SEMA/MT.

Notificamos os respectivos proprietários dos imóveis rurais listados a seguir, conforme número de cadastro ambiental rural; providenciar classificação de segurança por meio de cadastro ou outorga de obra hidráulica para barragens existentes, no PRAZO DE 90 (NOVENTA) DIAS, conforme enquadramento estabelecido pela Instrução Normativa nº 02 de 17 de dezembro de 2020 atualizada pela instrução normativa 04 de 11 de fevereiro de 2021, na norma vigente, considerando o que dispõe na lei 12334/2010, alterada pela Lei 14066/2020, e termos de referência aplicáveis, disponíveis no seguinte sítio eletrônico: <http://www.sema.mt.gov.br/site/index.php/unidades-administrativas/recursos-hidricos/category/394-seguran%C3%A7a-de-barragens>.

Número da Inscrição do Cadastro Ambiental Rural: MT74948/2017 Proprietário: 04410953133 - Hulisses Kaio Peccin; 39841324091 - CLEUZA FATIMA FISNER PECCIN; 03864528143 - Humberto Kacemiro Peccin Nome da Propriedade: Fazenda Peccin - Mat. 1026, 1033, 1034, 1035, 1037, 1044, 1048, 1049, 1050 e 1051
Número da Inscrição do Cadastro Ambiental Rural: MT168418/2019 Proprietário: 46387331072 - LUIZ OSORIO DUMONCEL; 61640042091 - JOAO MARCELO DUMONCEL Nome da Propriedade: FAZENDA SÃO CARLOS
Número da Inscrição do Cadastro Ambiental Rural: MT115765/2017 Proprietário: 98193619153 - SENILDO TEODORO DE FREITAS Nome da Propriedade: SÍTIO NOSSA SENHORA APARECIDA
Número da Inscrição do Cadastro Ambiental Rural: MT57844/2017 Proprietário: 44480300910 - Paulo Rogério de Moraes Machado; 48949302934 - Izani Magali Framesque Machado Nome da Propriedade: Fazenda Caibé
Número da Inscrição do Cadastro Ambiental Rural: MT119235/2017 Proprietário: 16583748000102 - BLT ADMINISTRAÇÃO DE BENS E EMPRESAS LTDA Nome da Propriedade: FAZENDA TAQUARAL
Número da Inscrição do Cadastro Ambiental Rural: MT115262/2017 Proprietário: 54697808053 - MARLI CASSEL; 42078547034 - ELOI VALMOR CASSEL Nome da Propriedade: LOTE 173-A
Número da Inscrição do Cadastro Ambiental Rural: MT78951/2017 Proprietário: 34549340100 - Nelson José Vígolo; 37808737100 - Geraldo Vígolo; 39632547187 - Edilene Pereira Moraes Vígolo; 53726170120 - Rosemari Konageski Vígolo Nome da Propriedade: FAZENDA NOVO DOURADO II - Matrículas 4222 - 4223 - 4224
Número da Inscrição do Cadastro Ambiental Rural: MT34596/2017 Proprietário: 42807964168 - JOÃO ADILSON MACHADO Nome da Propriedade: SÍTIO JATOBÁ II
Número da Inscrição do Cadastro Ambiental Rural: MT694/2017 Proprietário: 62675370053 - LEONARDO ALBERTO DELLA MEA; 59292504053 - CRISTIANE DA COSTA DELLA MEA Nome da Propriedade: FAZENDA DELLA MEA
Número da Inscrição do Cadastro Ambiental Rural: MT41058/2017 Proprietário: 12780006900 - Adão Jacobowski Nome da Propriedade: Fazenda Estância Gaúcha I
Número da Inscrição do Cadastro Ambiental Rural: MT68243/2017 Proprietário: 06239231819 - João Giacomini Godoy Nome da Propriedade: Fazenda Santa Maria
Número da Inscrição do Cadastro Ambiental Rural: MT22023/2017 Proprietário: 69223815134 - LUIS FERNANDO QUIROGA Nome da Propriedade: FAZENDA RIO DO PEIXE
Número da Inscrição do Cadastro Ambiental Rural: MT56863/2017 Proprietário: 50322745934 - MAURO FERNANDO SCHAEGLER Nome da Propriedade: FAZENDA TRÊS COQUEIROS
Número da Inscrição do Cadastro Ambiental Rural: MT166988/2019 Proprietário: BENEDITO SANTANA DA SILVA FREIRE Nome da Propriedade: FAZENDA CAMPANÁRIO

Número da Inscrição do Cadastro Ambiental Rural: MT117087/2017 Proprietário: 99530783191 - Vera Lucia Pagnan; 65155360110 - Vanda Maria Pagnan Pereira da Silva; 84901870106 - VANUZA PAGNAN AMES Nome da Propriedade: FAZENDA PAGNAN B
Número da Inscrição do Cadastro Ambiental Rural: MT101372/2017 Proprietário: 56304137834 - ANTONIO AUGUSTO COELHO Nome da Propriedade: FAZENDA DIAMANTINO
Número da Inscrição do Cadastro Ambiental Rural: MT33182/2017 Proprietário: 17824729168 - JOÃO DARCI SEIBT Nome da Propriedade: FAZENDA DO JUCA
Número da Inscrição do Cadastro Ambiental Rural: MT106676/2018 Proprietário: 03531316000106 - TAGUÁ AGROPECUARIA LTDA Nome da Propriedade: FAZENDA CARANDÁ
Número da Inscrição do Cadastro Ambiental Rural: MT37127/2017 Proprietário: 02378186126 - Marcos Vinícios Salomão Casarin; 27919331900 - Valdeci Casarin; 32672128987 - Maria Do Carmo Salomão Casarin; 02709539144 - Paulo Henrique Salomão Casarin Nome da Propriedade: ESTÂNCIA NOVO HORIZONTE
Número da Inscrição do Cadastro Ambiental Rural: MT6541/2018 Proprietário: 77295558000176 - Agropecuária Franciosi LTDA Nome da Propriedade: Fazenda Caetetu

Fernando de Almeida Pires
(Em substituição)
Gerencia de Segurança de Barragens
GSB/SEMA

A Secretaria de Estado do Meio Ambiente - SEMA/MT, em conformidade com o artigo 37 da Constituição Federal de 1988, torna públicas as seguintes licenças emitidas pela DUD/SEMA/TANGARADASERRA - Diretoria da Unidade Desconcentrada de Tangará da Serra/MT

Tangará da Serra, 22 de Maio de 2023.

Protocolo	Nº Licença	Razão Social	Atividade Licenciada	Município
665/2023	LO N°. 329553/2023	AUTO POSTO FAVETTI LTDA.	Comércio a varejo de combustíveis e lubrificantes para veículos automotores	Tangará da Serra - MT

ORIGINAL ASSINADA

JEFERSON ZUCCHI

Diretor DUD/SEMA/TANGARADASERRA

Processo nº 1128/2022

Interessado: Orcival Gouveia Guimarães

TERMO DE CANCELAMENTO

O Superintendente de Infraestrutura, Mineração, Indústria e Serviços, da Secretaria de Estado de Meio Ambiente, no uso de suas atribuições, resolve acolher o despacho exarado pela Coordenadoria de Atividades de Pecuária Intensiva, Irrigação e Agricultura, cancelar a **Licença de Operação nº 326914/2022**, em função de uma nova emissão de LO, conforme DESPACHO 124/2023/CAPIA/SUIMIS/SEMA-MT.

Cuiabá-MT, 17 de maio de 2023.

(ORIGINAL ASSINADO)

Jeronimo Couto Campos

Superintendente de Infraestrutura, Mineração, Indústria e Serviços
SEMA/MT

NOTIFICAÇÃO

A SECRETÁRIA DE ESTADO DE MEIO AMBIENTE, no uso de suas atribuições constitucionais e legais que lhe conferem o art. 71, inciso IV da Constituição Estadual de Mato Grosso;

Considerando o disposto nos artigos 44 e 76, § único, do Decreto Estadual nº 1436 de 19 de julho de 2022.

NOTIFICA:

Os Autuados, pessoas físicas ou jurídicas, abaixo relacionados sobre a emissão de **DESPACHO** nos processos de Auto de Infração a seguir elencados, podendo **MANIFESTAR** sobre o solicitado/requerido, no prazo de 10 (dez) dias, que, começarão a fluir a partir do primeiro dia útil, subsequente da publicação no Diário Oficial do Estado.

Cuiabá/MT, 23 de maio de 2023.

Mauren Lazzaretti

Secretária de Estado do Meio Ambiente

NOME DO AUTUADO	CPF/ CNPJ DO AUTUADO	PROCURADOR-Nº DA OAB	PROCESSO	AUTO DE INFRAÇÃO	DESPACHO
INDUSTRIA E COMERCIO DE CALCARIO CUIABA	02.393.767/0001-53	VINICIUS ALVES DOS SANTOS - OAB/MT 9.453	21344/2022	220431651	2164/SGPA/SEMA/2023
CASSIA CAROLINE GARCIA DALBEM TELES	503.251.241-91	TATYANE FIORI DA SILVA - OAB/MT 15.381	5595/2022	22043375	2137/SGPA/SEMA/2023
MARCELO MARCIO PRESSI - FAZ. SANTA FELICIDADE	029.410.546-85	PATRICIA ALVES DE CARVALHO - CPF: 018.487.481-59	16788/2022	220331120	2163/SGPA/SEMA/2023
CLOVIS SIQUEIRA DE BRITO	203.632.146-15	FELIPE DI BENEDITO JUNIOR - OAB/MS 12.234	50773/2021	21043173	2196/SGPA/SEMA/2023
PREFEITURA MUNICIPAL DE CHAPADA DOS GUIMARÃES	03.507.530/0001-19	ROSANE COSTA ITACARAMBY - OAB/MT 8.755	313486/2021	213432130	0131/SGPA/SEMA/2023
PREFEITURA MUNICIPAL DE BARRA DO BUGRES	03.507.522/0001-72	GLAUCIO ARAUJO DE SOUZA - OAB/MT 13.599	345746/2020	20183027	0133/SGPA/SEMA/2023
JONAIR LIMA BIAQUINI FILHO	025.963.431-00	ALINE FRANÇA DA SILVA SANTOS - OAB/MT 18.306	559331/2021	210434338	2198/SGPA/SEMA/2023
JOSE ANTUNES NUNES DA CUNHA	864.879.908-25	MARCUS VINICIUS DA SILVA LARA FERREIRA - CPF: 703.068.771-04	133531/2021	21103704	1216/SGPA/SEMA/2023
WELLINGTON ALVES PEREIRA	770.123.806-91	PATRICIA ALVES DA CARVALHO - CPF: 018.487.481-59	120317/2021	21213012	1186/SGPA/SEMA/2023
RODRIGO GONDIM RODOVALHO	896.223.326-68	PATRICIA ALVES DA CARVALHO - CPF: 018.487.481-59	120317/2021	21213012	1186/SGPA/SEMA/2023
SOLANGE SOUZA KREIDLORO	270.723.668-30	CLOVIS IRINEU KREIDLORO - CPF: 134.268.458-30	398450/2019	1919D	1667/SGPA/SEMA/2023
NILDO LIMA QUEIROZ	198.374.889-72	FRANCISMAR SANCHES LOPEZ - OAB/MT 1.708	332619/2018	153002	1669/SGÁ/SEMA/2023
GLOBAL MADEIRAS LTDA ME	10.850.960/0001-02	CESAR AUGUSTO SOARES DA SILVA JUNIOR - OAB/MT 13.034	17960/2019	1513D	2139/SGPA/SEMA/2023
NILTON BARBOSA	541.205.949-04	FELIPE AUGUSTO FERRETTI - OAB/RS 108.235	263469/2021	210431723	1740/SGPA/SEMA/2023
SEBASTIÃO PULCINO	810.767.031-00	KATLEEN KÁRITAS OLIVEIRA B DIAS - OAB/MT 9.849	684478/2017	140815	1970/SGPA/SEMA/2023
RENATO STRELOV	161.859.511-34	ALAN VAGNER SCHMIDEL - OAB/MT 7.504	248553/2021	201160	2203/SGPA/SEMA/2023
IRINEU DA ROCHA	550.604.551-49	CLAUDINEIA DE OLIVEIRA - OAB/MT 10.845	505243/2021	210433834	2195/SGPA/SEMA/2023
MADEIREIRA VINICIUS LTDA ME	02.177.712/0001-06	IVONETE RODRIGUES OLIVEIRA CECCONELLO - OAB/MT 19.535	249964/2020	20203067	1978/SGPA/SEMA/2023
IMOBILIÁRIA PONTALESTE LTDA	15.370.893/0001-34	CESAR AUGUSTO SOARES DA SILVA JUNIOR - OAB/MT 13.034	111265/2018	153390	2598/SGPA/SEMA/2022
ALESSIO INDUSTRIA E COMERCIO DE MADEIRAS	03.266.145/0001-27	PEDRO DIAS DOS SANTOS - OAB/MT 17.132	22033/2022	22203189	2091/SGPA/SEMA/2023
JOSÉ CHARBEL MALOUF	353.684.971-72	PEDRO DIAS DOS SANTOS - OAB/MT 17.132	138048/2021	21033750	2090/SGPA/SEMA/2023
TERRA FORTE AGRO PECUARIA LTDA EPP	26.678.931/0001-37	PEDRO DIAS DOS SANTOS - OAB/MT 17.132	412361/2021	210433005	2093/SGPA/SEMA/2023
ESTRELA IND. E COM. MADEIRAS LTDA	14.943.962/0001-99	PEDRO DIAS DOS SANTOS - OAB/MT 17.132	2251/2022	22043152	2095/SGPA/SEMA/2023
PERMÍNIO PINTO	003.814.031-49	MÁRCIA ADRIANE PELEGRINE MAX - OAB/MT 8.274	25543/2022	220431995	2106/SGPA/SEMA/2023
RAYF ROBERTO TIRLONI	019.484.651-24	ALESSANDRO YUKIO FIGUEIREDO MATSUBARA - CPF: 820.033.431-72	111259/2021	21033509	2107/SGPA/SEMA/2023
WAGNER OTOWICZ	041.009.511-75	INAITA GOMES RIBEIRO SOARES CARVALHO ARNOLD - OAB/MT 7.928	472199/2020	161676	2067/SGPA/SEMA/2023

VALE GOLD LTDA	38.615.413/0001-53	EDUARDO H. CUBITZA - OAB/MG 10.742	286131/2021	212531841	2119/SGPA/SEMA/2023
MOACYR BATTAGLINI	617.595.549-87	ANTONIO NARDO GASPARI - OAB/MT 22.774	5205/2020	193283	2120/SGPA/SEMA/2023
CONSTRUTORA DAVID E THOMAZ LTDA	20.231.848/0001-39	GUSTAVO BERTOLINI SIMÕES LEITE - OAB/MG	451510/2021	211333373D	2116/SGPA/SEMA/2023
ADRIANO SOUZA DE ALMEIDA	776.908.771-68	PEDRO DIAS DOS SANTOS - OAB/MT 17.132	149523/2021	21033684	2088/SGPA/SEMA/2023
AGROPECUÁRIA SÃO LUIZ LTDA ME	18.213.122/0001-21	BRUNA REGINA DE BARROS F. RAMIRES DOS SANTOS - OAB/MT 24.772	162886/2020	19103005	2123/SGPA/SEMA/2023
OACIR MONTEIRO DA SILVA	021.813.631-53	ALESSANDRO BENEDITO OLIVEIRA - CPF: 545.069.481-49	665231/2017	167273	2445/SGPA/SEMA/2022
JOSE ROBERTO DE ARRUDA	006.639.991-20	GUSTAVO CRESTANI FAVA - OAB/MT 13.038	75218/2020	20033101	2150/SGPA/SEMA/2023
CREUDE DE ARRUDA CASTRILLON	496.134.721-34	DANIEL BRETAS FERNANDES - OAB/MT 24.180	218360/2021	21203287	2349/SGPA/SEMA/2022
USINAS ITAMARATI S/A	15.009.178/0001-70	ALESSANDRA PANIZI SOUZA - OAB/MT 6.124	294075/2021	213431973	2117/SGPA/SEMA/2023
MAICON RECH	016.996.271-77	ADRIANA VANDERLEI POMMER - OAB/MT 14.810	21614/2022	220331623	2109/SGPA/SEMA/2023
ZELITO ANTONIO BRITO	854.694.919-00	JOAO PEDRO DA SILVA MACHADO - OAB/MT 27.731	215053/2021	133444	2127/SGPA/SEMA/2023
AMAURY TEIXEIRA CUSTODIO	454.271.439-04	TADEU MUCIO GALVÃO VALLIM - OAB/MT 4.717	258235/2020	200431030	2131/SGPA/SEMA/2023
FERNANDO HESSELMANN LAMAS	607.491.569-53	ALESSANDRA PANIZI SOUZA - OAB/MT 6.124	135312/2021	21163735	2124/SGPA/SEMA/2023
PREFEITURA MUNICIPAL DE CHAPADA DOS GUIMARÃES	03.507.530/0001-19	ROSANE COSTA ITACARAMBY - OAB/MT 8.755	233788/2021	213431454	2118/SGPA/SEMA/2023
REGIS BERTICELLI MOCELLIN	005.853.811-94	ALEXANDRE MAGNO ZARPELLON - OAB/MT 25.838	318607/2021	21203518	2132/SGPA/SEMA/2023
MOACYR BATTAGLINI	617.595.549-87	ANTONIO NARDO GASPARI - OAB/MT 22.774	13120/2022	212031055	2129/SGPA/SEMA/2023
ZAIR CATELAN BERGO	525.645.179-00	PATRICIA QUESSADA MILAN - OAB/MT 7.131	194558/2019	1711D	2125/SGPA/SEMA/2023
JOSÉ ANSELMO DOS SANTOS	445.757.699-91	ALESSANDRA PANIZI SOUZA - OAB/MT 6.124	565374/2015	162162	2077/SGPA/SEMA/2023

NOTIFICAÇÃO

A SECRETÁRIA DE ESTADO DE MEIO AMBIENTE, no uso de suas atribuições constitucionais e legais que lhe conferem o art. 71, inciso IV da Constituição Estadual de Mato Grosso;

Considerando o disposto nos artigos 44 e 76, § único, do Decreto Estadual nº 1436 de 19 de julho de 2022.

NOTIFICA:

Os Autuados, pessoas físicas ou jurídicas, abaixo relacionados sobre a emissão de **DESPACHO** nos processos de Auto de Infração a seguir elencados, podendo **MANIFESTAR** sobre o solicitado/requerido, no prazo de 10 (dez) dias, que, começarão a fluir a partir do primeiro dia útil, subsequente da publicação no Diário Oficial do Estado.

Cuiabá/MT, 23 de maio de 2023.

Mauren Lazzaretti

Secretária de Estado do Meio Ambiente

NOME DO AUTUADO	CPF/ CNPJ DO AUTUADO	PROCURADOR-Nº DA OAB	PROCESSO	AUTO DE INFRAÇÃO	DESPACHO
CLÁUDIO ROBERTO BELLE	589.120.299-91	DANIEL WINTER (OAB/MT 11.470)	678857/2011	140350	1874/SGPA/SEMA/2023
ALDO PAN	080.845.139-15	DANIEL WINTER (OAB/MT 11.470)	568145/2010	104254	1868/SGPA/SEMA/2023
VALDIR BRAZ TEDESCO	492.333.869-53	ELISANGELA MAXIR PACHECO CEOLIN (OAB/MT 23.207-O)	197810/2020	20043537	1489/SGPA/SEMA/2023
CARLOS ALBERTO POLATO	266.116.001-91	GILMAR ANTONIO SUBTIL GODINHO (OAB/MT 11.436)	233812/2021	213431461	1544/SGPA/SEMA/2023
IVO BUZANELLO	467.094.799-00	ELISANGELA MAXIR PACHECO CEOLIN (OAB/MT 23.207)	26736/2022	22203240	1804/SGPA/SEMA/2023
SANEAR - SERVIÇOS DE SANEAMENTO AMBIENTAL DE RONDONÓPOLIS	03.702.217/0001-31	ALEXANDRE JULIO JÚNIOR (OAB/MT 10.956)	499944/2020	203432709	1946/SGPA/SEMA/2023
ADAIR VENDRUSCOLO	142.420.280-91	ADELAR COMIRAN (OAB/MT 5.079-B)	234627/2021	213431389	1781/SGPA/SEMA/2023
GILSON RAMOS DA SILVA	951.310.431-15	DAMIEN REYES PUERTAS (OAB/MT 27.384-B)	28124/2022	221032182	510/SGPA/SEMA/2023

TREMARIN MADEIRAS LTDA	86.703.477/0001-59	DANIEL WINTER (OAB/MT 11.470)	121947/2016	133690	1863/SGPA/SEMA/2023
MILCRE BES	023.055.080-00	ARY FRUTO (OAB/MT 7.229-B)	477016/2018	1332D	1867/SGPA/SEMA/2023
SANTA ANA INDÚSTRIA E COMÉRCIO LTDA	09.248.092/0001-06	DANIEL WINTER (OAB/MT 11.470)	126940/2015	103395	1873/SGPA/SEMA/2023
JN ADMINISTRAÇÃO DE IMÓVEIS PRÓPRIOS LTDA	26.528.653/0001-31	MARCELO BERTOLDO BARCHET (OAB/MT 5665)	443922/2019	1956D	1872/SGPA/SEMA/2023
AGROPECUÁRIA EXTRATIVA RIO FERRO ME	03.468.097/0001-50	ARY FRUTO (OAB/MT 7229-B)	461015/2018	1334D	1866/SGPA/SEMA/2023
GABRIEL MACIEL DA COSTA	050.563.001-01	DANIELI FELBER (OAB/MT 10.623)	18185/2022	210431429	2536/SGPA/SEMA/2022
GUILHERME HENRIQUE DE MEDEIROS STRELOV	043.386.951-88	ALAN VAGNER SCHMIDEL (OAB/MT 7.504)	189528/2012	135406	1340/SGPA/SEMA/2023
GELSO LUIZ CIMA	185.022.100-68	MAURO ROSALINO BRENDA (OAB/MT 14.687)	73403/2020	20033025D	1540/SGPA/SEMA/2023
CLAUDINEI PASSERINI	008.414.928-08	ANTONIO ROBERTO GOMES DE OLIVEIRA (OAB/MT 10.168)	413137/2015	138874	1734/SGPA/SEMA/2023
MANOEL FRANCISCO DE PAULA	615.986.157-34	JOSÉ CARLOS DE OLIVEIRA GUIMARÃES JÚNIOR (OAB/MT 5.959)	298436/2018	1240D	2404/SGPA/SEMA/2023
GERALDO PIOVEZAN	468.661.081-87	ANTONIO ROBERTO GOMES DE OLIVEIRA (OAB/MT 10.168)	289804/2021	211531911	1895/SGPA/SEMA/2023
CLECINO DEL MORO	453.630.219-00	GUSTAVO SUTILO MARTINS (OAB/MT 13.182)	40652/2022	221632932	1835/SGPA/SEMA/2023
CESAR ANTONIO FAVERO	359.107.209-53	LUIZ MARIANO BRIDI (OAB/MT 2.619)	561551/2021	21043447	2053/SGPA/SEMA/2023
DANTE GAZOLI CONSELVAN	107.501.509-04	RICARDO ACCACIO MOREIRA DE MELLO (OAB/MT 21.740)	31188/2020	20173001	1248/SGPA/SEMA/2023
GIMENEZ FRITZ	634.779.042-49	CEZAR HENRIQUE SILVEIRA BARBOSA (OAB/MT 20.346-A)	662403/2017	0774D	2056/SGPA/SEMA/2023
AGENOR DANIEL DA SILVA	325.664.501-10	JOEL QUINTELLA (OAB/MT 9563)	431408/2019	151559	1837/SGPA/SEMA/2023
ZAID ARBID	208.245.721-49	ADRIANA SCHOTTEN WITTMANN (OAB/MT 10.192)	662222/2017	0884D	2011/SGPA/SEMA/2023
FRANCIELE GORDEN JACOB	975.050.641-34	MARCOS GILBERTO DOS REIS (OAB/DF 38.513)	325554/2018	1261D	1697/SGPA/SEMA/2023
RONALDO ROVERSI	208.494.351-53	MIRIAM MATTIONI (OAB/MT 6678-A)	403977/2020	200431518	1708/SGPA/SEMA/2023
AFRÂNIO MODESTO DA SILVA	000.361.636-35	TACIANE FABIANE (OAB/MT 17.355-B)	310417/2020	201631681	1178/SGPA/SEMA/2023
ALEXANDRO DOS SANTOS SIMONETTO	743.004.742-49	ZAINNI MICHENKO (OAB/MT 27.017/O)	14197/2022	220431106	2135/SGPA/SEMA/2023
TIAGO GORDEN	004.677.421-11	MARCOS GILBERTO DOS REIS (OAB/DF 38.513)	324937/2018	1262D	1685/SGPA/SEMA/2023
JEFFERSON DE SOUZA BITENCOURT	011.924.671-67	ARY FRUTO (OAB/MT 7.229-B)	474485/2021	202251	1692/SGPA/SEMA/2023
ADONILSON ANTONIO SOUZA	559.259.101-25	DANIEL WINTER (OAB/MT 11.470)	104407/2015	103393	1850/SGPA/SEMA/2023
MIGUEL DE CASTRO E SILVA	280.776.441-04	CHRISTIAN DIAS VIRIATO (CREA-MT 1200265513)	421751/202	201332087	1679/SGPA/SEMA/2023
TIAGO ANTÔNIO FERNANDES DE MELO	024.058.471-67	MIGUEL GARCIA NOGUEIRA (OAB/MT 18.790)	233283/2021	21203374	2206/SGPA/SEMA/2023
ALTAIR CAZELLA SEGUNDO	206.247.600-06	QUELI FERNANDA DE FARIAS TEIXEIRA (OAB/MT 12.623)	189326/2021	210431102	1693/SGPA/SEMA/2023
FRANCIELE GORDEN JACOB	975.050.641-34	MARCOS GILBERTO DOS REIS (OAB/DF 38.513)	324748/2018	1257D	1686/SGPA/SEMA/2023

Processo nº: 162984/2019

Interessado: Mademarcos Indústria e Comércio de Madeiras Eireli

TERMO DE CANCELAMENTO

O Superintendente de Infraestrutura, Mineração, Indústria e Serviços, da Secretaria de Estado de Meio Ambiente, no uso de suas atribuições, resolve acolher o despacho exarado pela Coordenadoria de Indústria, e cancelar a **LO nº 322956/2020**, em função da inclusão da capacidade nominal anual do empreendimento.

Cuiabá, 22 de maio de 2023.

ORIGINAL ASSINADA
Eng. MSc. Vami S. de Lima
 Superintendente de Infraestrutura, Mineração,
 Indústria e Serviços - SEMA/MT

Processo nº: 401611/2009

Interessado: Madeireira Flor de Cedro Ltda. - ME

TERMO DE CANCELAMENTO

O Superintendente de Infraestrutura, Mineração, Indústria e Serviços, da Secretaria de Estado de Meio Ambiente, no uso de suas atribuições, resolve acolher o despacho exarado pela Coordenadoria de Indústria, e cancelar a **LO nº 320823/2019**, em função da inclusão da capacidade nominal anual do empreendimento.

Cuiabá, 22 de maio de 2023.

ORIGINAL ASSINADA
Eng. MSc. Vami S. de Lima
 Superintendente de Infraestrutura, Mineração,
 Indústria e Serviços - SEMA/MT

EDITAL DE INDEFERIMENTO DE LICENÇA AMBIENTAL

O Superintendente de Infraestrutura, Mineração, Indústria e Serviços da Secretaria de Estado do Meio Ambiente, torna público o indeferimento dos pedidos de licença contidos nos processos de licenciamento ambiental abaixo relacionados:

Processo	Responsável Técnico	Interessado	CNPJ ou CPF	ATO ADMINISTRATIVO
535224/2021	Fabiane Bregoli de Lima Machado	Agropecuária Roncador Ltda.	03.144.060/0006-80	PT Nº 167778/CAPIA/SUIMIS/2023

Após publicado, archive-se.

Cuiabá, 16 de maio de 2023.

(ORIGINAL ASSINADO)

Jerônimo Couto Campos

Superintendente de Infraestrutura, Mineração,
Indústria e Serviços - SEMA/MT.

EDITAL DE ARQUIVAMENTO

O Superintendente de Infraestrutura, Mineração, Indústria e Serviços da Secretaria de Estado do Meio Ambiente, torna público o arquivamento definitivo do processo abaixo relacionado, considerando a Lei Complementar 140/2011.

Processo	Responsável Técnico	Interessado	CNPJ ou CPF	ATO ADMINISTRATIVO
16122/2022	Thais Cardoso Tobias	Jaciara Energia SPE S.A.	31.049.577/0001-11	PT Nº 168223/CEE/SUIMIS/2023
435163/2021	Cleidiane Garcia	Vic3 Participações Ltda.	27.759.050/0001-03	PT Nº 168221/CEE/SUIMIS/2023

Após publicado, archive-se.

Cuiabá, 19 de maio de 2023.

(ORIGINAL ASSINADO)

Eng. MSc. Valmi S. de Lima

Superintendente de Infraestrutura, Mineração,
Indústria e Serviços - SEMA/MT.

A Secretaria de Estado do Meio Ambiente - SEMA/MT, em conformidade com o artigo 37 da Constituição Federal de 1988, torna públicas as seguintes licenças emitidas pela Superintendência de Infraestrutura, Mineração, Indústria e Serviços.

Cuiabá, 22 de maio de 2023.

Protocolo	Nº Licença	Razão Social	Atividade Licenciada	Município
1444/2023	LAC nº 684/2023	Bom Jesus Agropecuária Ltda - Recuperação Judicial	Armazéns gerais (emissão de warrants)	Pedra Preta/MT
1484/2023	LAC nº 685/2023	Município De Nossa Senhora Do Livramento	Obras de implantação de praças , ciclovias e calçadas	Nossa Senhora De Livramento/MT
1512/2023	LAC nº 686/2023	Madeira Paoli Ltda	Resserragem/redimensionamento	Cuiabá/MT
1520/2023	LAC nº 687/2023	Safras Armazéns Gerais Ltda.	Armazéns gerais (emissão de warrants)	Nova Guarita/MT
7001564/2023	LAS nº 329518/2023	Unidas Laboratório Clínico Ltda.	Laboratório de análises clínica.	Confresa/MT
7000515/2023	LAS nº 329520/2023	AR Comércio de Combustíveis Eireli	Transporte rodoviário de produtos perigosos.	Guarantã do Norte/MT
7000769/2023	LAS nº 329539/2023	Andrea Alves de Souza Fiabane Madeiras	Serrarias com desdobramento e beneficiamento de madeiras.	Marcelândia/MT
340392/2021	LO nº 329543/2023	Testa Transportes e Reciclagem Ltda.	Produção de energia elétrica.	Sinop/MT
21511/2018	LOP nº 160523/2023	Águas Cuiabá S A - Concessionária de Serviços Públicos de água e Esgoto SA	Estação de tratamento de esgoto.	Cuiabá/MT
42700/2022	LO nº 329550/2023	Auto Posto Cidade Nova Canaã Ltda.	Comércio a varejo de combustíveis e lubrificantes para veículos automotores.	Nova Canaã do Norte/MT
45241/2022	LO nº 329549/2023	Comercial de Combustíveis Barra do Bugres Ltda.	Comércio a varejo de combustíveis.	Barra do Bugres/MT
275610/2020	LO nº 329546/2023	Cappelletto Transporte Ltda.	Transportes rodoviários de produtos perigosos.	Várzea Grande/MT
5809/2023	Autorização nº 2637/2023	Cassol Centrais Elétricas Ltda.	Autorização de licença especial de pesca.	Comodoro/MT
401611/2009	LO nº 329536/2023	Madeira Flor de Cedro Ltda. -ME	Serraria sem desdobramento e Fab. De esquadrias, venezianas e de peças de madeira para instalações industriais e comercias - Renovação.	Brasnorte/MT
162984/2019	LO nº 329537/2023	Mademarcos Indústria e Comércio de Madeiras Eireli	Serrarias com desdobramento e beneficiamento de madeira - Renovação.	Marcelândia/MT
7032/2023	Autorização nº 2636/2023	FS I Indústria de Etanol S.A.	Licença especial de pesca.	Primavera do Leste/MT
6394/2023	LOP nº 596/2023	SEMEC - Serviços de Engenharia e Construções Ltda.	Extração de areia, cascalho ou pedregulho e beneficiamento associado.	São José do Xingu/MT
7632/2023	LO nº 329502/2023	Prefeitura Municipal de Colniza	Extração de areia, cascalho ou pedregulho e beneficiamento associado.	Colniza/MT
411093/2017	LI nº 75467/2023	Secretaria de Estado de Infraestrutura e Logística	Pavimentação da rodovia MT - 322.	Matupá/MT
3547/2023	LO nº 329515/2023	Emha Azaleias Construção e Incorporação SPE Ltda.	Residencial Vida Clube Azaleias.	Lucas do Rio Verde/MT

Valmi Simão de Lima

Superintendente de Infraestrutura, Mineração, Indústria e Serviços

Lilian Ferreira dos Santos

Secretária Adjunta de Licenciamento Ambiental e Recursos Hídricos

A Secretaria de Estado do Meio Ambiente - SEMA/MT, em conformidade com o artigo 37 da Constituição Federal de 1988, torna públicas as seguintes licenças emitidas pela DUD/SEMA/SINOP - Diretoria da Unidade Desconcentrada de Sinop/MT.

Sinop-MT, 18 de maio de 2023.

Protocolo	Nº Licença	Razão Social	Atividade Licenciada	Município
7000604/2023	LAS Nº329524/2023	R. Bezerra Madeiras EPP	Serrarias com desdobramen- to de madeira	Sinop/MT
384100/2017	LO Nº329516/2023	Pelicoli e Pelicoli LTDA - ME	Estação de tratamento de esgoto	Lucas do Rio Verde/ MT

Gabriel Conter de São José
Diretor Regional
DUD/SEMA/SINOP

RESOLUÇÃO CEHIDRO Nº. 166 DE 11 DE MAIO DE 2023

Revoga a Resolução nº 001, de 14 de novembro de 2003.

O Conselho Estadual de Recursos Hídricos - CEHIDRO, no uso de suas atribuições, tendo em vista o disposto na Lei nº 11.088, de 09 de março de 2020, que dispõe sobre a Política Estadual de Recursos Hídricos;

Considerando o Decreto nº 796, de 22 de janeiro de 2021, que regulamenta o Conselho Estadual de Recursos Hídricos e dá outras providências;

Considerando que o regimento interno dos Comitês de Bacias Hidrográficas deve ser publicado por estes, conforme art. 11, da Resolução nº 004, de 31 de maio de 2006;

Considerando o constante no processo SEMA-PRO-2023/06202,
RESOLVE:

Art. 1º Revogar a Resolução nº 001, de 14 de novembro de 2003.

Art. 2º Esta Resolução entra em vigor na data de sua publicação.

Mauren Lazzaretti

Secretária de Estado de Meio Ambiente
Presidente do Conselho Estadual de Recursos Hídricos

SINFRA

SECRETARIA DE ESTADO DE INFRAESTRUTURA E LOGÍSTICA

Extrato do Quarto Termo Aditivo Nº 104/2021/01/04-SINFRA

Processo nº SINFRA-PRO-2023/05717

Objeto do Termo: O presente instrumento tem por objeto restituir 116 (cento e dezesseis) dias do prazo de execução, em decorrência da paralisação e aditar 177 (cento e setenta e sete) dias ao prazo de execução, totalizando 537 (quinhentos e trinta e sete) dias, cujo término está previsto para 23/11/2023.

Assinatura: 18/05/2023

PARTES: GUIZARDI JUNIOR CONSTRUTORA E INCORPORADORA LTDA, CNPJ: 36.912.947.0001-16 e a SECRETARIA DE ESTADO DE INFRAESTRUTURA E LOGÍSTICA - SINFRA CNPJ: 03.507.415/0022-79.

Extrato do Quarto Termo Aditivo nº 001/2019/01/04 -SINFRA

Processo nº SINFRA-PRO-2022/00645.03.

Objeto do Termo: 1.1. O presente Termo Aditivo tem como objeto prorrogar o prazo de vigência por mais 12 (doze) meses, totalizando 60 (sessenta) meses, com o término previsto em 24/06/2024.

Assinatura: 19/05/2023.

PARTES: EFICAZ LOCADORA LTDA, CNPJ: 07.311.835/0001-01, e a SECRETARIA DE ESTADO DE INFRAESTRUTURA E LOGÍSTICA - SINFRA CNPJ: 03.507.415/0022-79.

Extrato do Primeiro Termo Aditivo nº 062/2022/01/01 -SINFRA

Processo nº SINFRA-PRO-2023/05513.

Objeto do Termo: 1.1. O presente instrumento tem como objeto aditar ao prazo de vigência por mais 202 (duzentos e dois) dias, totalizando 652 (seiscentos e cinquenta e dois) dias, com término previsto em 12/03/2024.
1.2. E aditar ao prazo de execução mais 180 (cento e oitenta) dias, totalizando 540 (quinhentos e quarenta) dias, com término previsto em 13/12/2023.

Assinatura: 19/05/2023.

PARTES: ARTELESTECONSTRUÇÕESLTDA.CNPJ:75.911.438/0001-20, e a SECRETARIA DE ESTADO DE INFRAESTRUTURA E LOGÍSTICA - SINFRA CNPJ: 03.507.415/0022-79.

RETIFICA-SE O EXTRATO DE PUBLICAÇÃO AO TERMO DE CONVÊNIO Nº 0127-2023 PROCESSO: SETASC-PRO-2022/04113, PUBLICADO NO DIÁRIO OFICIAL DO ESTADO DE MATO GROSSO Nº 28.504, DATADO NO DIA 22 DE MAIO DE 2023, PÁG.50.

ONDE SE LÊ: TERMO DE CONVÊNIO Nº 0127-2023

LEIA-SE: TERMO DE CONVÊNIO Nº 0122-2023

EXTRATO DO 02º TERMO SIMPLIFICADO DE PRORROGAÇÃO DE VIGÊNCIA AO CONVÊNIO Nº 0215-2022/SINFRA

Processo: 531355/2021

Objeto: O presente Aditivo Simplificado prorroga, a vigência do Termo de Convênio acima por 150

(Cento e cinquenta) dias, passando o término da vigência para 24/11/2023.

Assinatura: 19/05/2023.

Partes: Secretaria de Estado de Infraestrutura e Logística/SINFRA - CNPJ nº 03.507.415/0022-79 e a PREFEITURA MUNICIPAL DE JUÍNA e CNPJ: 15.359.201/0001-57.

EXTRATO DO 02º TERMO SIMPLIFICADO DE PRORROGAÇÃO DE VIGÊNCIA AO CONVÊNIO Nº 0264-2022/SINFRA

Processo: 339216/2021

Objeto: O presente Aditivo Simplificado prorroga, a vigência do Termo de Convênio acima por 180

(Cento e oitenta) dias, passando o término da vigência para 27/12/2023.

Assinatura: 22/05/2023.

Partes: Secretaria de Estado de Infraestrutura e Logística/SINFRA - CNPJ nº 03.507.415/0022-79 e a PREFEITURA MUNICIPAL DE COLÍDER e CNPJ: 15.023.930/0001-38.

EXTRATO DO 01º TERMO SIMPLIFICADO DE PRORROGAÇÃO DE VIGÊNCIA AO CONVÊNIO Nº 1210-2022/SINFRA

Processo: 334553/2021

Objeto: O presente Aditivo Simplificado prorroga, a vigência do Termo de Convênio acima por 90

(Noventa) dias, passando o término da vigência para 28/09/2023.

Assinatura: 22/05/2023.

Partes: Secretaria de Estado de Infraestrutura e Logística/SINFRA - CNPJ nº 03.507.415/0022-79 e a PREFEITURA MUNICIPAL DE VERA e CNPJ: 00.179.531/0001-93.

EXTRATO DO 02º TERMO SIMPLIFICADO DE PRORROGAÇÃO DE VIGÊNCIA AO CONVÊNIO Nº 2212-2021/SINFRA

Processo: SINFRA-TER-2023/09127

Objeto: O presente Aditivo Simplificado prorroga, a vigência do Termo de Convênio acima por 120

(Cento e vinte) dias, passando o término da vigência para 28/09/2023.

Assinatura: 22/05/2023.

Partes: Secretaria de Estado de Infraestrutura e Logística/SINFRA - CNPJ nº 03.507.415/0022-79 e a PREFEITURA MUNICIPAL DE VERA e CNPJ: 00.179.531/0001-93.

EXTRATO DO TERMO DE CONVÊNIO Nº. 0637-2023

PROCESSO: SINFRA-PRO-2022/08648

OBJETO: O presente Termo tem por objeto formalizar entendimentos entre as partes no sentido de unirem esforços sem transferência de recursos financeiros visando à execução de serviços e a transferência de materiais para a substituição das luminárias de vapor de sódio e mercúrio por luminárias LED de alto desempenho nas redes de iluminação pública municipal; fornecendo o quantitativo de 200 luminárias LED de alto desempenho nas seguintes potências:

ITEM	POTÊNCIA (W)	QUANTIDADE (un.)	VALOR (R\$)
1	60W	-	-
2	100W	106	R\$ 52.069,32
3	150W	94	R\$ 52.307,24
4	200W	-	-
TOTAL		200	R\$ 104.376,56

RECURSOS: Os recursos financeiros necessários à execução do presente Convênio são no valor de **R\$ 138.446,20** (Cento e trinta e oito mil, quatrocentos e quarenta e seis reais e vinte centavos), sendo **R\$ 104.376,56** (Cento e quatro mil, trezentos e setenta e seis reais e cinquenta e seis centavos), bens mensuráveis que serão fornecidos pela SINFRA e **R\$ 34.069,64** (Trinta e quatro mil, sessenta e nove reais e sessenta e quatro centavos), serão a título de **contrapartida não financeira** por parte da Prefeitura Municipal de Reserva do Cabaçal-MT, conforme plano de trabalho.

UNIDADE ORÇAMENTÁRIA: 25101

PROGRAMA: 338

PROJETO/ATIVIDADE: 2056

REGIONALIZAÇÃO: 0700

NATUREZA DE DESPESA: 44.90.30

FONTE: 396

INÍCIO: 22/05/2023 - **TÉRMINO:** 21/05/2024

CONVENIENTES: SECRETARIA DE ESTADO DE INFRAESTRUTURA E LOGÍSTICA-SINFRA

PREFEITURA MUNICIPAL DE RESERVA DO CABAÇAL - MT.

Extrato do PRIMEIRO TERMO DE RERRATIFICAÇÃO DO CONTRATO Nº 115/2022/03/01-SINFRA**Processo nº SINFRA-PRO-2022/05527.01**

Objeto 1.1. O presente Termo de Rerratificação tem por finalidade alterar CLÁUSULA QUARTA - DO OBJETO, subitem 4.2 do Instrumento Contratual nº 115/2022 no dispositivo delinado abaixo: Onde se lê: "(4.2) O valor do presente contrato é de R\$ 22.579.214,83 (Vinte e dois milhões quinhentos e setenta e nove mil duzentos e quatorze reais e oitenta e três centavos) [...]"

Leia-se:

"(4.2) O valor do presente contrato é de RR\$ 22.578.464,23 (vinte e dois mil, quinhentos e setenta e oito, quatrocentos e sessenta e quatro e vinte e três centavos), [...]"

Assinatura: 22/05/2023.

PARTES: CONSÓRCIO MINASPARA/LCM - MT 483, CNPJ: 47.876.455/0001-39 e SECRETARIA DE ESTADO DE INFRAESTRUTURA E LOGÍSTICA - SINFRA CNPJ: 03.507.415/0022-79.

INSTRUÇÃO NORMATIVA Nº 05/2023/SINFRA, DE 22 DE MAIO DE 2023

Estabelece procedimentos gerais para o requerimento de Declaração de Utilidade Pública - DUP referente aos projetos e investimentos em ferrovias, mediante outorga por autorização emitida pela Secretaria de Estado de Infraestrutura e Logística - SINFRA.

O SECRETÁRIO DE ESTADO DE INFRAESTRUTURA E LOGÍSTICA, no uso das suas atribuições que lhe confere o inciso II do art. 71 da Constituição do Estado de Mato Grosso, e

CONSIDERANDO a necessidade de estabelecer procedimentos gerais para o requerimento da Declaração de Utilidade Pública - DUP referente aos projetos e investimentos em ferrovias, mediante outorga por autorização emitida pela Secretaria de Estado de Infraestrutura e Logística;

RESOLVE:

Art. 1º A presente Instrução Normativa tem por objetivo estabelecer procedimentos gerais para requerimento de Declaração de Utilidade Pública - DUP referente aos projetos e investimentos em ferrovia, no âmbito das outorgas de autorização realizadas pela Secretaria de Estado de Infraestrutura e Logística - SINFRA.

Art. 2º A Autorizatória apresentará o projeto de desapropriação e/ou instituição de servidão administrativa junto com o requerimento da DUP, em único pedido, acompanhado da documentação completa de que trata o Art. 6º desta Instrução Normativa.

Art. 3º Para fins desta Instrução Normativa, considera-se:

I - Poligonal de Utilidade Pública: a poligonal referenciada a partir da faixa de domínio e composta por um conjunto de coordenadas georreferenciadas no Sistema Geodésico Brasileiro e que definem a(s) área(s) a ser(em) declarada(s) de utilidade pública.

II - Eixo da via férrea: lugar geométrico do centro da via.

III - Faixa de domínio: faixa de terreno de pequena largura em relação ao comprimento, em que se localizam as vias férreas e demais instalações da ferrovia, inclusive os acréscimos necessários à sua expansão.

Art. 4º Compete ao ente Público Autorizador, por meio de Decreto Governamental, a emissão da Declaração de Utilidade Pública para fins de desapropriação e/ou instituição de servidão administrativa das áreas necessárias à realização do objeto da autorização.

Art. 5º Compete à Autorizatória elaborar o projeto de desapropriação e/ou instituição de servidão administrativa contendo o levantamento das áreas necessárias à execução do objeto da autorização, bem como promover a fase executória da expropriação, inclusive, arcando com todos os seus custos e riscos.

Art. 6º Para a análise do requerimento da DUP, a Autorizatória deverá apresentar os seguintes documentos:

I - Carta de solicitação da DUP endereçada ao Secretário de Estado de Infraestrutura e Logística, contendo, no mínimo, as seguintes informações:

- a) Identificação do Contrato de Adesão;

- b) Nome e finalidade da Obra;
- c) Identificação do trecho/subtrecho de Execução;
- d) Município(s) atingido(s);
- e) Justificativa para a desapropriação.

II - Memorial descritivo composto pelas respectivas coordenadas em cada ponto que delimitam a Poligonal de Utilidade Pública;

III - Planta de situação georreferenciada pelo sistema geodésico brasileiro representada no sistema de coordenadas UTM, com indicação do respectivo fuso, no datum SIRGAS 200, em escala adequada, identificando a Poligonal de Utilidade Pública, eixo da ferrovia e a faixa de domínio existente e/ou projetada, estando sobreposta a uma imagem de satélite;

IV - Os projetos e demais documentos técnicos deverão estar datados, assinados pelo responsável técnico e com a Anotação de Responsabilidade Técnica - ART, bem como o comprovante de pagamento desta.

§ 1º Todas as poligonais e memoriais descritivos deverão ser fornecidos em arquivos digitais em formatos editáveis, e as respectivas versões em PDF.

§ 2º O projeto de DUP deverá observar as normas e diretrizes técnicas de dimensionamento aplicáveis, justificando-se eventuais inaplicabilidades.

§ 3º A análise da DUP somente será realizada mediante apresentação correta dos documentos mencionados neste artigo.

Art. 7º O estabelecimento da largura da faixa de domínio observará as diretrizes técnicas do DNIT.

Parágrafo único. Os alinhamentos que definirão a faixa de domínio, desde que respeitado o disposto no caput, deverão possuir o mínimo de recortes e variações em relação ao offset, objetivando maior uniformização nas larguras, resguardado o princípio da economicidade relacionada aos custos das desapropriações.

Art. 8º As dimensões da(s) poligonal(ais) de utilidade pública poderão, excepcionalmente, extrapolar os limites da faixa de domínio, desde que devidamente justificadas pela autorizatória e acatadas pela Superintendência de Gestão de Desapropriação - SUGD.

Art. 9º O projeto de desapropriação e/ou instituição de servidão administrativa será analisado e aprovado, por meio de manifestação técnica da Superintendência de Gestão de Desapropriação - SUGD, que também promoverá a instrução necessária, elaborarão a Minuta de Decreto de Desapropriação e a juntada de toda a documentação no sistema SIGADOC.

§ 1º Caso haja necessidade de análise de critérios técnicos de projeto, a SUGD poderá solicitar apoio de outros setores da SINFRA.

§ 2º Quando a documentação apresentada não atender às exigências desta Instrução Normativa, o interessado será notificado a suprir a omissão, no prazo de 20 (vinte) dias, sob pena de indeferimento e arquivamento do pedido.

§ 3º Poderá ser solicitado à Autorizatória outros dados, informações correlatas ou esclarecimentos necessários à complementação daqueles já exigidos ou, ainda, realizar inspeção técnica para adequada análise e instrução do requerimento da DUP.

Art. 10 A aprovação do projeto de desapropriação e/ou instituição de servidão administrativa se restringe ao cumprimento de requisitos mínimos para a publicação da DUP, não implicando em assunção de responsabilidade da SINFRA quanto à verificação dos estudos técnicos, cálculos e dimensionamentos, que são de exclusiva responsabilidade da Autorizatória e dos responsáveis técnicos que elaboraram o projeto.

Art. 11 Após a aprovação, o procedimento será encaminhado ao Secretário de Estado de Infraestrutura e Logística para homologação e encaminhamento à Procuradoria Geral do Estado para análise da Minuta do Decreto de Desapropriação.

Art. 12 A publicação do Decreto de Utilidade Pública não implica, de forma automática, na realização da desapropriação, pois se trata apenas da manifestação da vontade administrativa sobre o bem, devendo ser observado que a fase executória da desapropriação e/ou instituição de servidão administrativa incidirá somente sobre as áreas efetivamente necessárias para a execução das obras da ferrovia objeto da autorização.

Art. 13 Após a publicação da Declaração de Utilidade Pública será concedido à Autorizatória, o prazo de 12 (doze) meses, para apresentação

dos demais documentos complementares, a seguir relacionados:

I - Levantamento fotográfico georreferenciado e planta baixa dos bens atingidos;

II - Descrição da estrutura socioeconômica da área atingida e os critérios de avaliação das áreas e suas benfeitorias a serem indenizadas, de acordo com as normas técnicas aplicáveis;

III - Cadastro discriminando as propriedades atingidas, o número da matrícula correspondente a cada imóvel, a área total do imóvel, a área a ser afetada, e sua situação fundiária;

IV - Matrícula individualizada de cada imóvel atingido atualizada, constando a averbação da área desapropriada;

§1º O prazo previsto no *caput* poderá ser prorrogado mediante requerimento fundamentado da Autorizatória.

§2º Eventual descumprimento do prazo deverá ser justificado tempestivamente, através de relatório detalhado indicando eventuais processos judiciais em curso e/ou finalizados.

Art. 14 Os bens imóveis desapropriados para a implantação ou a expansão da ferrovia serão registrados em nome da autorizatória e ficarão afetados exclusivamente ao serviço de transporte ferroviário ou a projetos acessórios associados, com a devida averbação na matrícula imobiliária, nos termos do disposto no item 11 do inciso II do *caput* do art. 167 e no art. 246 da Lei nº 6.015, de 31 de dezembro de 1973.

Art. 15 As situações não previstas nesta Instrução Normativa serão analisadas e dirimidas pela SUGD e pela Superintendência de Desenvolvimento de Modais - SUDEM.

Art. 16 Esta Instrução Normativa entra em vigor na data de sua publicação, aplicando-se, também, aos processos com pedido de DUP em andamento.

Cuiabá/MT, 22 de Maio de 2023.

Marcelo de Oliveira e Silva

Secretário de Estado de Infraestrutura e Logística - SINFRA

*Original assinado

TERMO DE APROVAÇÃO DE PROJETO Nº 034/2023/SUPR
RETIFICANDO O TERMO DE APROVAÇÃO Nº 050/2022/SUPR

A COMISSÃO INSTITUÍDA PELA PORTARIA Nº 329/2022/SAOR/SINFRA DE 28/11/2022 DA SECRETARIA DE ESTADO DE INFRAESTRUTURA E LOGÍSTICA DE MATO GROSSO, NO USO DE SUAS ATRIBUIÇÕES LEGAIS, RESOLVE:

APROVAR a Atualização do Projeto Executivo de Implantação e Pavimentação da rodovia MT-030, Trecho: Fim PU - Cuiabá - Início Pavimentação (Ponte de Ferro), Extensão: 4,12 km, localizada no município de Cuiabá-MT, procolado sob o nº 295341/2021 e elaborado pelo Consorcio Projetista SSM/AUTOBAHN - detentora do Instrumento Contratual nº 051/2021/00/SINFRA; Considerando que o Projeto Executivo foi analisado por esta Superintendência de Projetos - SUPR, sendo verificado que foram efetuadas as correções dos apontamentos dos seguintes relatórios de análise: RA nº 029/2023/SUPR, RA nº 037/2023/SUPR, RO nº 074/2023/SUPR e RO (FINAL) nº 129/2023/SUPR. A responsabilidade técnica por todos os estudos e disciplinas, inclusive o orçamento que compõem o Projeto Executivo competem ao Eng.º Silvío Ramao Medina Junior - RNP 1200555287 - (ART 1220210214468), Eng.º Alcides Costa Emanuelli Junior - RNP 2511731452 - (ART 1220210219062), Eng.º Gustavo Fernandes - RNP 2515227040 - (ART 1220220025355), Eng.º Jefferson Cardoso - RNP 2518562150 - (ART 1220220025252), Eng.º Marcelo Monte Carlo Silva Fonseca - RNP 2506939202 - (ART 1220220024987). A condição mais vantajosa foi a sem desoneração, considerando a data base de Outubro/2022, cujo valor é de R\$ 8.308.169,94 (oito milhões, trezentos e oito mil, cento e sessenta e nove reais e noventa e quatro centavos).

Cuiabá/MT, 15 de maio de 2023.

Comissão:

Eng.º Aynã Neuma Luz Carvalho
Presidente - Port. 329/2022/SAOR/SINFRA
(documento original assinado)

Eng.º Victor dos Santos Corvino
Membro - Port. 329/2022/SAOR/SINFRA
(documento original assinado)

Eng.ª Patrícia Antas Barbosa
Membro - Port. 329/2022/SAOR/SINFRA
(documento original assinado)

TERMO DE APROVAÇÃO DE PROJETO Nº 035/2023/SUPR
A COMISSÃO INSTITUÍDA PELA PORTARIA Nº 329/2022/SAOR/SINFRA DE 28/11/2022 DA SECRETARIA DE ESTADO DE INFRAESTRUTURA E LOGÍSTICA DE MATO GROSSO, NO USO DE SUAS ATRIBUIÇÕES LEGAIS, RESOLVE:

APROVAR o Projeto Executivo de Engenharia de Implantação e Pavimentação da Rodovia MT-160, Trecho: Entr. MT 246(B) - Fim PU Capão Verde - Entr. MT 409, com extensão de 35,57 km, localizado no município de Alto Paraguai/MT, procolado sob o nº SINFRA-TER-2022/11358 e elaborado pelo Consorcio Projetista SSM/AUTOBAHN - detentora do Instrumento Contratual nº 051/2021/00/SINFRA, considerando que o Projeto Executivo foi analisado por esta Superintendência de Projetos - SUPR, sendo verificado que foram efetuadas as correções dos apontamentos dos seguintes relatórios de análise: RA nº 315/2022/SUPR, RA nº 395/2022/SUPR, RA (FINAL) nº 443/2022/SUPR, RO nº 648/2022/SUPR, RO nº 001/2023/SUPR e RO (FINAL) nº 131/2023/SUPR. A responsabilidade técnica por todos os estudos e disciplinas que compõem o Projeto Executivo, inclusive pelo orçamento, compete aos Eng.º SILVIO RAMAO MEDINA JUNIOR - RNP 1200555287 (ART nº 1220210214468), Eng.º ALCIDES COSTA EMANUELLI JUNIOR - RNP 2511731452 (ART 1220210219062), Eng.º GUSTAVO FERNANDES - RNP 2515227040 (ART 1220220025355), Eng.º JEFFERSON CARDOSO - RNP 2518562150 (ART 1220220025252) e Eng.º MARCELO MONTE CARLO SILVA FONSECA - RNP 2506939202 (ART 1220220024987). A condição mais vantajosa foi a sem desoneração, considerando a data-base de Julho/2022, cujo valor é de R\$ 60.108.866,45 (sessenta milhões, cento e oito mil, oitocentos e sessenta e seis reais e quarenta e cinco centavos).

Cuiabá/MT, 15 de maio de 2023.

Comissão:

Eng.º Aynã Neuma Luz Carvalho
Presidente - Port. 329/2022/SAOR/SINFRA
(documento original assinado)

Eng.º Victor dos Santos Corvino
Membro - Port. 329/2022/SAOR/SINFRA
(documento original assinado)

Eng.ª Patrícia Antas Barbosa
Membro - Port. 329/2022/SAOR/SINFRA
(documento original assinado)

TERMO DE APROVAÇÃO DE PROJETO Nº 036/2023/SUPR
A COMISSÃO INSTITUÍDA PELA PORTARIA Nº 329/2022/SAOR/SINFRA DE 28/11/2022 DA SECRETARIA DE ESTADO DE INFRAESTRUTURA E LOGÍSTICA DE MATO GROSSO, NO USO DE SUAS ATRIBUIÇÕES LEGAIS, RESOLVE:

APROVAR o Projeto Executivo de Engenharia de Implantação e Pavimentação da Rodovia MT-160, Trecho: Entr. MT-328 - Entr. MT-325 (B), com extensão de 30,00 km, localizado no município de Juara/MT, procolado sob o nº Sinfra-Ter-2023/23558 e elaborado pela empresa Convexa Projetos e Serviços de Engenharia, e doado pela Associação dos Produtores Rurais de Itapauína - APRI, considerando que o Projeto Executivo foi analisado por esta Superintendência de Projetos - SUPR, sendo verificado que foram efetuadas as correções dos apontamentos dos seguintes relatórios de análise: RA nº 840/2022/SUPR, RA nº 065/2023/SUPR, RO nº 088/2023/SUPR e RO (FINAL) nº 138/2023/SUPR. A responsabilidade técnica por todos os estudos e disciplinas que compõem o Projeto Executivo, inclusive pelo orçamento, compete aos Eng.º DEVARLEY JOAO DOS SANTOS SOUZA - RNP 1217246070 (ART 1220220220838), Eng.º RAFAEL DEL GROSSI SOARES - RNP 1211589331 (ART 1220230015137), Eng.ª LUANA DOS SANTOS VIANA - RNP 1217260951 (ART 1220230015113). A condição mais vantajosa foi a sem desoneração, considerando a data-base de Outubro/2022, cujo valor é de R\$ 67.070.214,29 (sessenta e sete milhões, setenta mil, duzentos e quatorze reais e vinte e nove centavos).

Cuiabá/MT, 18 de maio de 2023.

Comissão:

Eng.º Aynã Neuma Luz Carvalho
Presidente - Port. 329/2022/SAOR/SINFRA
(documento original assinado)

Eng.º Victor dos Santos Corvino
Membro - Port. 329/2022/SAOR/SINFRA
(documento original assinado)

Eng.ª Patrícia Antas Barbosa
Membro - Port. 329/2022/SAOR/SINFRA
(documento original assinado)

PORTARIA Nº 067/2023/SACID/SINFRA

A Secretaria de Estado de Infraestrutura e Logística, no uso de suas atribuições e prerrogativas legais, considerando as disposições da Lei Federal nº. 8666, de 21 de junho de 1993, Seção IV, Art. 67, por meio da Secretária Adjunta de Cidades **Rafaela Damiani**, respaldado pela portaria nº 016/2019/GS/SINFRA, de 21 de fevereiro de 2019, RESOLVE:

Art. 1º Nomear servidores como representantes da Secretaria de Estado de Infraestrutura e Logística para a fiscalização do Termo de Convênio nº **096/2013**, celebrado com a Prefeitura Municipal de **Torixoréu/MT**, cujo objeto é a **Construção de Praça Pública da Rodoviária no Município de Torixoréu/MT**.

Art. 2º Designar como **Fiscal do Convênio** o servidor **Eng.º Antônio Barbosa da Conceição** com a missão de acompanhar, fiscalizar, efetuar liberações de parcelas, analisar prestação de contas da execução física e recebimento da obra, nos moldes do Inciso XVII do art. 2º da Instrução Normativa 001/2015 de 23 de fevereiro de 2015.

Art. 3º Designar como **Fiscal Substituto** o servidor **Arq.º Lucciane Tito Pinheiro**, com a missão de exercer a função de Fiscal do Convênio nas ausências e/ou impedimentos legais do titular, competindo-lhe todas as prerrogativas estabelecidas no Artigo 2º desta portaria.

Art. 4º Esta portaria entra em vigor na data de sua publicação e revoga disposições em contrário.

Registrada, Publicada, Cumpra-se.

Cuiabá, 16 de maio de 2023.

Rafaela Damiani
Secretária Adjunta de Cidades
*Original assinado

PORTARIA Nº 068/2023/SACID/SINFRA

A Secretaria de Estado de Infraestrutura e Logística, no uso de suas atribuições e prerrogativas legais, considerando as disposições da Lei Federal nº. 8666, de 21 de junho de 1993, Seção IV, Art. 67, por meio da Secretária Adjunta de Cidades **Rafaela Damiani**, respaldado pela portaria nº 016/2019/GS/SINFRA, de 21 de fevereiro de 2019, RESOLVE:

Art. 1º Nomear servidores como representantes da Secretaria de Estado de Infraestrutura e Logística para a fiscalização do Termo de Convênio nº **035/2013**, celebrado com a Prefeitura Municipal de **Ribeirãozinho/MT**, cujo objeto é a **Construção de Terminal Rodoviário no Município de Ribeirãozinho/MT**.

Art. 2º Designar como **Fiscal do Convênio** o servidor **Eng.º Antônio Barbosa da Conceição** com a missão de acompanhar, fiscalizar, efetuar liberações de parcelas, analisar prestação de contas da execução física e recebimento da obra, nos moldes do Inciso XVII do art. 2º da Instrução Normativa 001/2015 de 23 de fevereiro de 2015.

Art. 3º Designar como **Fiscal Substituto** o servidor **Arq.º Luis Alberto Amorim Brito**, com a missão de exercer a função de Fiscal do Convênio nas ausências e/ou impedimentos legais do titular, competindo-lhe todas as prerrogativas estabelecidas no Artigo 2º desta portaria.

Art. 4º Esta portaria entra em vigor na data de sua publicação e revoga disposições em contrário.

Registrada, Publicada, Cumpra-se.

Cuiabá, 16 de maio de 2023.

Rafaela Damiani
Secretária Adjunta de Cidades
*Original assinado

PORTARIA Nº 069/2023/SACID/SINFRA

A Secretaria de Estado de Infraestrutura e Logística, no uso de suas atribuições e prerrogativas legais, considerando as disposições da Lei Federal nº. 8666, de 21 de junho de 1993, Seção IV, Art. 67, por meio da Secretária Adjunta de Cidades **Rafaela Damiani**, respaldado pela portaria nº 016/2019/GS/SINFRA, de 21 de fevereiro de 2019, RESOLVE:

Art. 1º Nomear servidores como representantes da Secretaria de Estado de Infraestrutura e Logística para a fiscalização do Termo de Convênio nº **0957-2022/SINFRA**, celebrado com a Prefeitura Municipal de **Apiacás/MT**, cujo objeto é a **Execução de serviços e a transferência de materiais para a substituição das luminárias de vapor de sódio e mercúrio por luminárias LED de alto desempenho nas redes de iluminação pública municipal, fornecendo o quantitativo de 800 luminárias LED de alto desempenho, no Município de Apiacás - MT**.

Art. 2º Designar como **Fiscal do Convênio** o servidor **Eng.º Cristiano Henrique Dias** com a missão de acompanhar, fiscalizar, efetuar liberações de parcelas, analisar prestação de contas da execução física e recebimento da obra, nos moldes do Inciso XVII do art. 2º da Instrução Normativa 001/2015 de 23 de fevereiro de 2015.

Art. 3º Designar como **Fiscal Substituto** os servidores **Eng.º Venicius Evangelista Ribeiro** e **Eng.º Rutilio Braz de Figueiredo**, com a missão de exercer a função de Fiscal de Convênio nas ausências e/ou impedimentos legais do titular, competindo-lhe todas as prerrogativas estabelecidas no Artigo 2º desta portaria.

Art. 4º Esta portaria entra em vigor na data de sua publicação e revoga disposições em contrário.

Registrada, Publicada, Cumpra-se.

Cuiabá, 17 de maio de 2023.

RAFAELA DAMIANI
Secretária Adjunta de Cidades
*Original assinado

PORTARIA Nº 070/2023/SACID/SINFRA

A Secretaria de Estado de Infraestrutura e Logística, no uso de suas atribuições e prerrogativas legais, considerando as disposições da Lei Federal nº. 8666, de 21 de junho de 1993, Seção IV, Art. 67, por meio da Secretária Adjunta de Cidades **Rafaela Damiani**, respaldado pela portaria nº 016/2019/GS/SINFRA, de 21 de fevereiro de 2019, RESOLVE:

Art. 1º Nomear servidores como representantes da Secretaria de Estado de Infraestrutura e Logística para a fiscalização do Termo de Convênio nº **1958-2021/SINFRA**, celebrado com a Prefeitura Municipal de **Novo Horizonte do Norte/MT**, cujo objeto é a **Construção de uma Praça no Bairro Viva Brasil com extensão de 2.973,10 m², no município de Novo Horizonte do Norte/MT**.

Art. 2º Designar como **Fiscal do Convênio** a servidora **Arq.ª Nayara Yamamura Rios** com a missão de acompanhar, fiscalizar, efetuar liberações de parcelas, analisar prestação de contas da execução física e recebimento da obra, nos moldes do Inciso XVII do art. 2º da Instrução Normativa 001/2015 de 23 de fevereiro de 2015.

Art. 3º Designar como **Fiscais Substitutos** os servidores **Eng.º Cristiano Henrique Dias** e **Eng.º Gabriel Hernan Vivanco Vergara** com a missão de exercer a função de Fiscal de Convênio nas ausências e/ou impedimentos legais do titular, competindo-lhe todas as prerrogativas estabelecidas no Artigo 2º desta portaria.

Art. 4º Esta portaria entra em vigor na data de sua publicação e revoga disposições em contrário.

Registrada, Publicada, Cumpra-se.

Cuiabá, 19 de maio de 2023.

Rafaela Damiani
Secretária Adjunta de Cidades
*Original assinado

PORTARIA Nº 292/2023/SAOR/SINFRA

A Secretaria de Estado de Infraestrutura e Logística, no uso de suas atribuições e prerrogativas legais, considerando as disposições da Lei Federal nº. 8666, de 21 de junho de 1993, Seção IV, Art. 67, por meio do Secretário Adjunto de Obras Rodoviárias, **ENG.º NILTON DE BRITTO**, respaldado pela Portaria nº 016/2019/GS/SINFRA, de 21 de fevereiro de 2019, RESOLVE:

Art. 1º Nomear servidores como representantes da Secretaria de Estado de Infraestrutura e Logística para a fiscalização do **TERMO DE CONVÊNIO Nº 003/2014/SINFRA**, celebrado com a **PREFEITURA MUNICIPAL DE NOVO SÃO JOAQUIM - MT**, cujo objeto é **Recapamento de Vias Urbanas com Lama Asfáltica na Rua Castro Alves, Rua Rui Barbosa, Avenida Manoel Pereira Brito Direita, Avenida Manoel Periera Brito Esquerda, Rua 04, Rua Cachoeira da Fumaça, Rua Daniel Nunes Cruvinel, Rua Juventina Maria de Jesus, Rua Cachoeira da Fumaça, Rua 07 de Setembro, Rua 05 (Alto da Colina), Rua Adelino Alves Rosa, Rua Rio Manso e Rua 13 de Maio, no município de Novo São Joaquim -MT, com um total de 34.608,04 m², no município de Novo São Joaquim-MT**.

Art. 2º Designar como **Fiscal do Convênio** o servidor: **Eng.ª LUANA CAMPOS SILVEIRA - Matrícula nº 294908** com a missão de acompanhar, fiscalizar a aplicação dos recursos, efetuar liberações de parcelas, analisar prestação de contas da execução física e recebimento da obra, nos moldes do Inciso XVII do art. 2º da Instrução Normativa 001/2015 de 23 de fevereiro de 2015.

Art. 3º Designar como **Fiscal Substituto** as servidoras: **Eng.ª EMILY TENÓRIO DE MEDEIROS - Matrícula nº 248728 (Substituto 1)** e a **Eng.º RAMIR RUEL CORDEIRO - Matrícula nº 306596 (Substituto 2)**, com a missão de exercer a função de Fiscal de Convênio nas ausências e/ou impedimentos legais do titular, competindo-lhe todas as prerrogativas estabelecidas no Artigo 2º desta Portaria.

Art. 4º Esta portaria entra em vigor a partir de sua publicação, revogando as disposições em contrário, a partir da data de sua assinatura.

Registrada, Publicada, Cumpra-se.

Cuiabá, 19 de maio de 2023.

Eng.º Nilton de Britto
Secretário Adjunto de Obras Rodoviárias
SAOR/SINFRA/MT
(documento original assinado)

PORTARIA Nº 293/2023/SAOR/SINFRA

A Secretaria de Estado de Infraestrutura e Logística, no uso de suas atribuições e prerrogativas legais, considerando as disposições da Lei Federal nº. 8666, de 21 de junho de 1993, Seção IV, Art. 67, por meio do Secretário Adjunto de Obras Rodoviárias, **ENGº NILTON DE BRITTO**, respaldado pela Portaria nº 016/2019/GS/SINFRA, de 21 de fevereiro de 2019, RESOLVE:

Art. 1º Nomear servidores como representantes da Secretaria de Estado de Infraestrutura e Logística para a fiscalização do **Termo de Convênio nº 0962/2021/SINFRA**, celebrado com a **PREFEITURA MUNICIPAL DE ALTA FLORESTA - MT**, cujo objeto é a **Execução de Pavimentação Urbana em TSD, Drenagem Superficial e Profunda, Passeio Público, Acessibilidade Universal e Sinalização Viária em diversas vias do loteamento Alvorada**, trecho: Rua Sebastião da Costa Lage, Rua Ismael Lourenço, Rua Antônio Joaquim de Araújo, Rua Antônio de Castro, Rua Nelson Klaus, Rua Celina Floriano de Castro, Rua Alvorada 1, Rua Antônio Ambrósio da Silva, Rua Antônio Lopes de Oliveira, Rua Marco Antônio da Silva, Rua Joaquim R. de Carvalho, Rua Antônio Martins de Almeida, Rua Alvorada 2, Perimetral Vila Nova Trecho 01 e 02, Rotatória e Rua Júlio Prestes. Coordenadas rua principal, rua Celina Floriano de Castro, inicial 9°50'25.86"S 56°5'12.96"W, Coordenadas final 9°50'5.87"S 56°5'7.05"W, com extensão total de 27.491,95 m², no município de Alta Floresta - MT.

Art. 2º Designar como **Fiscal do Convênio** o servidor: **Eng.º TÚLIO FAVALESSA DA SILVA - Matrícula nº 144803** com a missão de acompanhar, fiscalizar a aplicação dos recursos, efetuar liberações de parcelas, analisar prestação de contas da execução física e recebimento da obra, nos moldes do Inciso XVII do art. 2º da Instrução Normativa 001/2015 de 23 de fevereiro de 2015.

Art. 3º Designar como **Fiscal Substituto** as servidoras: **Eng.ª MARCILENE OURIVES DA SILVA - Matrícula nº 248728 (Substituto 1)** e a **Eng.ª LUANA CAMPOS SILVEIRA - Matrícula nº 294908 (Substituto 2)**, com a missão de exercer a função de Fiscal de Convênio nas ausências e/ou impedimentos legais do titular, competindo-lhe todas as prerrogativas estabelecidas no Artigo 2º desta Portaria.

Art. 4º Esta portaria entra em vigor a partir de sua publicação, revogando as disposições em contrário, a partir da data de sua assinatura.

Registrada, Publicada, Cumpra-se.

Cuiabá, 19 de maio de 2023.

Engº Nilton de Britto
Secretário Adjunto de Obras Rodoviárias
SAOR/SINFRA/MT
(documento original assinado)

PORTARIA Nº 294/2023/SAOR/SINFRA

A Secretaria de Estado de Infraestrutura e Logística, no uso de suas atribuições e prerrogativas legais, considerando as disposições da Lei Federal nº. 8666, de 21 de junho de 1993, Seção IV, Art. 67, por meio do Secretário Adjunto de Obras Rodoviárias, **ENGº NILTON DE BRITTO**, respaldado pela Portaria nº 016/2019/GS/SINFRA, de 21 de fevereiro de 2019, RESOLVE:

Art. 1º Nomear servidores como representantes da Secretaria de Estado de Infraestrutura e Logística para a fiscalização do **Termo de Convênio nº 0005/2023/SINFRA**, celebrado com a **PREFEITURA MUNICIPAL DE NOVA MUTUM - MT**, cujo objeto é **Execução de Serviços de Pavimentação Asfáltica do Distrito Industrial Marcos Francisco Moraes**, Trecho: Avenida 01 LD e LE, Avenida 02 LD e LE, Rua 01, Rua 02, Rua 03, Rua 04, Rua 05. Coordenada rua principal: Coordenada inicial: 13°52'46.87"S: 56°5'36.35"O, Coordenada final: 13°51'58.28"S: 56°5'29.95"O, totalizando uma área de 95.198,40 m², no município de Nova Mutum-MT.

Art. 2º Designar como **Fiscal do Convênio** o servidor: **Eng.º CHARLES LIRA SALTARELLO - Matrícula nº 305608** com a missão de acompanhar, fiscalizar a aplicação dos recursos, efetuar liberações de parcelas, analisar prestação de contas da execução física e recebimento da obra, nos moldes do Inciso XVII do art. 2º da Instrução Normativa 001/2015 de 23 de fevereiro de 2015.

Art. 3º Designar como **Fiscal Substituto** os servidores: **Eng.ª HELEN LETICIA CANDIDO DOS SANTOS - Matrícula nº 317973 (Substituto 1)** e a **Eng.º MAURÍCIO NUNES NEVES - Matrícula nº 126616 (Substituto 2)**, com a missão de exercer a função de Fiscal de Convênio nas ausências e/ou impedimentos legais do titular, competindo-lhe todas as prerrogativas estabelecidas no Artigo 2º desta Portaria.

Art. 4º Esta portaria entra em vigor a partir de sua publicação, revogando as disposições em contrário, a partir da data de sua assinatura.

Registrada, Publicada, Cumpra-se.

Cuiabá, 19 de maio de 2023.

Engº Nilton de Britto
Secretário Adjunto de Obras Rodoviárias
SAOR/SINFRA/MT
(documento original assinado)

PORTARIA Nº 295/2023/SAOR/SINFRA

A Secretaria de Estado de Infraestrutura e Logística, no uso de suas atribuições e prerrogativas legais, considerando as disposições da Lei Federal nº. 8666, de 21 de junho de 1993, Seção IV, Art. 67, por meio do Secretário Adjunto de Obras Rodoviárias, **ENGº NILTON DE BRITTO**, respaldado pela Portaria nº 016/2019/GS/SINFRA, de 21 de fevereiro de 2019, RESOLVE:

Art. 1º Nomear servidores como representantes da Secretaria de Estado de Infraestrutura e Logística para a fiscalização do **Termo de Convênio nº 1932/2017/SINFRA**, celebrado com a **PREFEITURA MUNICIPAL DE GUIRATINGA - MT**, cujo objeto é a **Execução de Pavimentação Asfáltica em TSD das ruas e avenidas do bairro Pôr do Sol e Tancredo Neves no município de Guiratinga-MT**.

Art. 2º Designar como **Fiscal do Convênio** o servidor: **Eng.º TÚLIO FAVALESSA DA SILVA - Matrícula nº 144803** com a missão de acompanhar, fiscalizar a aplicação dos recursos, efetuar liberações de parcelas, analisar prestação de contas da execução física e recebimento da obra, nos moldes do Inciso XVII do art. 2º da Instrução Normativa 001/2015 de 23 de fevereiro de 2015.

Art. 3º Designar como **Fiscal Substituto** as servidoras: **Eng.ª MARCILENE OURIVES DA SILVA - Matrícula nº 248728 (Substituto 1)** e a **Eng.ª EMILY TENÓRIO DE MEDEIROS - Matrícula nº 248728 (Substituto 2)**, com a missão de exercer a função de Fiscal de Convênio nas ausências e/ou impedimentos legais do titular, competindo-lhe todas as prerrogativas estabelecidas no Artigo 2º desta Portaria.

Art. 4º Esta portaria entra em vigor a partir de sua publicação, revogando as disposições em contrário, a partir da data de sua assinatura.

Registrada, Publicada, Cumpra-se.

Cuiabá, 19 de maio de 2023.

Engº Nilton de Britto
Secretário Adjunto de Obras Rodoviárias
SAOR/SINFRA/MT
(documento original assinado)

PORTARIA Nº 296/2023/SAOR/SINFRA

A Secretaria de Estado de Infraestrutura e Logística, no uso de suas atribuições e prerrogativas legais, considerando as disposições da Lei Federal nº. 8666, de 21 de junho de 1993, Seção IV, Art. 67, por meio do Secretário Adjunto de Obras Rodoviárias, **ENGº NILTON DE BRITTO**, respaldado pela Portaria nº 016/2019/GS/SINFRA, de 21 de fevereiro de 2019, RESOLVE:

Art. 1º Nomear servidores como representantes da Secretaria de Estado de Infraestrutura e Logística para a fiscalização do **Termo de Convênio nº 0145/2012/SINFRA**, celebrado com a **PREFEITURA MUNICIPAL DE JURUENA - MT**, cujo objeto é a **Execução de Pavimentação asfáltica e Drenagem Superficial nas Ruas Horizonte, das Hortências, Liberdade, Jardim, Chico Mendes, Irmão Vicente, Cruzeiro do Sul Paiguas, Orlando José da Silva, Mato Grosso, Goias, Castanheira, 03-06, Garantã, Bororos, Santa Catarina, Tancredo Neves, Bandeirantes, Rio Grande do Sul, totalizando 24.000,00 m², no município de Juruena - MT**.

Art. 2º Designar como **Fiscal do Convênio** a servidora: **Eng.ª HELEN LETICIA CANDIDO DOS SANTOS - Matrícula nº 317973** com a missão de acompanhar, fiscalizar a aplicação dos recursos, efetuar liberações de parcelas, analisar prestação de contas da execução física e recebimento da obra, nos moldes do Inciso XVII do art. 2º da Instrução Normativa 001/2015 de 23 de fevereiro de 2015.

Art. 3º Designar como **Fiscal Substituto** os servidores: **Eng.º MAURÍCIO NUNES NEVES - Matrícula nº 126616 (Substituto 1)** e a **Eng.ª MARCILENE OURIVES DA SILVA - Matrícula nº 248728 (Substituto 2)**, com a missão de exercer a função de Fiscal de Convênio nas ausências e/ou impedimentos legais do titular, competindo-lhe todas as prerrogativas estabelecidas no Artigo 2º desta Portaria.

Art. 4º Esta portaria entra em vigor a partir de sua publicação, revogando as disposições em contrário, a partir da data de sua assinatura.

Registrada, Publicada, Cumpra-se.

Cuiabá, 19 de maio de 2023.

Engº Nilton de Britto
Secretário Adjunto de Obras Rodoviárias
SAOR/SINFRA/MT
(documento original assinado)

SESP

SECRETARIA DE ESTADO DE SEGURANÇA PÚBLICA

EXTRATO DO TERMO DE CESSÃO DE USO E RECEBIMENTO DOS EQUIPAMENTOS Nº 030/2023

DA ESPÉCIE: Cessão de Uso de Câmeras e seus componentes, através da modalidade Execução Direta pela Secretaria de Estado de Segurança Pública, que entre si celebram o Município de Nova Monte Verde, por intermédio da Prefeitura Municipal de Nova Monte Verde e a Secretaria de Estado de Segurança Pública, por intermédio da Secretaria Adjunta de Integração Operacional para os fins que especificam.

DO OBJETO: O presente Termo tem por objeto a cessão de uso Câmeras de vídeo, Nobreak, Switch e Armários Outdoor, para o fornecimento de imagens em tempo real ou armazenadas em dispositivos de captação de imagens por câmeras localizadas e focadas nos espaços públicos de vigilância e segurança eletrônica do Programa Vigia Mais MT, com a finalidade de ampliação do sistema de vídeo monitoramento e aprimoramento da Segurança Pública no Estado.

DO VALOR: O valor total dos bens cedido é R\$ 41.513,30 (quarenta e um mil quinhentos e treze reais e trinta centavos).

DO TERMO: Termo De Cessão De Uso e Recebimento Dos Equipamentos nº 030/2023.

DA VIGÊNCIA: O prazo de validade do presente Termo de Cessão de Uso será de 60 (sessenta) meses, a contar a data de assinatura, podendo ser prorrogado por acordo das partes mediante Termo Aditivo, desde que devidamente justificado e solicitado antes do término da vigência.

DATA DE ASSINATURA: 15/05/2023.

PROCESSO: SESP-PRO-2023/27964.

ASSINATURA: Sr. Heverton Mourett De Oliveira (Secretário Adjunto De Segurança Pública); Sr. Claudio Fernando Carneiro Tinoco (Secretário Adjunto De Integração Operacional); Sr. Claudio Alvares Sant'Ana (Coordenador Do CIOSP); Sr. Raul Castro De Oliveira (Membro Da Comissão De Credenciamento); Leandro Gustavo Alves (Membro Da Comissão De Credenciamento); Wagner De Brum Machado (Membro Da Comissão De Credenciamento), Sr. Edemilson Marino Dos Santos (Prefeito Municipal De Nova Monte Verde).

EXTRATO DO TERMO DE CESSÃO DE USO E RECEBIMENTO DOS EQUIPAMENTOS Nº 028/2023

DA ESPÉCIE: Cessão de Uso de Câmeras e seus componentes, através da modalidade Execução Direta pela Secretaria de Estado de Segurança Pública, que entre si celebram o Município de Serra Nova Dourada, por intermédio da Prefeitura Municipal de Serra Nova Dourada e a Secretaria de Estado de Segurança Pública, por intermédio da Secretaria Adjunta de Integração Operacional para os fins que especificam.

DO OBJETO: O presente Termo tem por objeto a cessão de uso Câmeras de vídeo, Nobreak, Switch e Armários Outdoor, para o fornecimento de imagens em tempo real ou armazenadas em dispositivos de captação de imagens por câmeras localizadas e focadas nos espaços públicos de vigilância e segurança eletrônica do Programa Vigia Mais MT, com a finalidade de ampliação do sistema de vídeo monitoramento e aprimoramento da Segurança Pública no Estado.

DO VALOR: O valor total dos bens cedido é R\$ 5.256,90 (cinco mil, duzentos e cinquenta e seis reais e noventa centavos).

DO TERMO: Termo De Cessão De Uso e Recebimento Dos Equipamentos nº 028/2023.

DA VIGÊNCIA: O prazo de validade do presente Termo de Cessão de Uso será de 60 (sessenta) meses, a contar a data de assinatura, podendo ser prorrogado por acordo das partes mediante Termo Aditivo, desde que devidamente justificado e solicitado antes do término da vigência.

DATA DE ASSINATURA: 16/05/2023.

PROCESSO: SESP-PRO-2023/24825.

ASSINATURA: Sr. Heverton Mourett De Oliveira (Secretário Adjunto De Segurança Pública); Sr. Claudio Fernando Carneiro Tinoco (Secretário Adjunto De Integração Operacional); Sr. Claudio Alvares Sant'Ana (Coordenador Do CIOSP); Sr. Raul Castro De Oliveira (Membro Da Comissão De Credenciamento); Leandro Gustavo Alves (Membro Da Comissão De Credenciamento); Wagner De Brum Machado (Membro Da Comissão De Credenciamento), Sr. Elson Farias De Sousa (Prefeito Municipal De Serra Nova Dourada).

EXTRATO DO SEGUNDO TERMO ADITIVO AO CONTRATO Nº 090/2021/SESP

DA ESPÉCIE: Termo Aditivo ao Contrato nº 090/2021/SESP, que entre si celebram o ESTADO DE MATO GROSSO, por intermédio da **SECRETARIA DE ESTADO DE SEGURANÇA PÚBLICA - SESP** e a empresa **GIBBOR BRASIL PUBLICIDADE E PROPAGANDA LTDA.**

DO OBJETO: O presente Termo Aditivo tem por finalidade a ALTERAÇÃO DO TIPO SOCIETÁRIO, AGRÉSCIMO DE QUANTITATIVO E PRORROGAÇÃO DA VIGÊNCIA do Contrato nº 090/2021/SESP, cujo objeto consiste na prestação de serviços de Publicação de Matérias em Jornais de Grande Circulação Diária Estadual e Nacional, para atender a demanda da Secretária de Segurança Pública de Mato Grosso.

DA ALTERAÇÃO DO PREÂMBULO: Fica alterado o tipo societário da empresa, em virtude da entrada em vigor da Lei nº 14.195, de 26/08/2021, que descreve em seu Art. 41 que as empresas individuais de responsabilidade limitada serão transformadas em sociedades unipessoais independentemente de qualquer alteração em seu ato constitutivo. Dessa forma, será procedido a substituição da sigla EIRELI para LTDA, conforme a seguir: GIBBOR BRASIL PUBLICIDADE E PROPAGANDA LTDA.

DISCRIMINAÇÃO DO OBJETO: Fica acrescido em 24,857143% ao valor inicial do contrato, que corresponde a importância de R\$ 1.179,72, que compreende o valor inicial atualizado mais o presente acréscimo.

DO PAGAMENTO: O valor do contrato passará a ser R\$ 5.925,72, que compreende o valor inicial atualizado mais o presente acréscimo, a partir da assinatura do presente Termo Aditivo.

DA VIGÊNCIA: Fica prorrogada a vigência do presente contrato por 12 (doze) meses, vigorando no período de 30/06/2023 a 29/06/2024.

DA DOTAÇÃO ORÇAMENTÁRIA: Unidade Gestora: SESP, Programa: 036, Projeto Atividade: 2007, Natureza da despesa: 339039, Fonte: 150101, Valor Total: R\$ 5.925,72.

DA GARANTIA CONTRATUAL: A parte contratada deverá apresentar comprovante de renovação da garantia contratual para o novo período contratual.

DA RATIFICAÇÃO: Ficam ratificadas todas as demais cláusulas do contrato inicial. E por estarem de acordo e compromissados, assinam o presente Termo Aditivo.

PROCESSO Nº: SESP-PRO-2022/55145.

DATA DE ASSINATURA: 18/05/2023.

ASSINAM: HEVERTON MOURETT DE OLIVEIRA - SECRETÁRIO ADJUNTO DE SEGURANÇA PÚBLICA/CONTRATANTE e KELI ALESSANDRA BANDETTINI - GIBBOR BRASIL PUBLICIDADE E PROPAGANDA LTDA/CONTRATADA.

EXTRATO DO TERMO DE COOPERAÇÃO Nº 0121/2023.

PROCESSO: SESP-PRO-2023/07747.

DA ESPÉCIE: Termo de Cooperação que celebram no Estado de Mato Grosso a Secretaria de Estado de Segurança Pública por intermédio da Secretaria Adjunta de Integração Operacional e de outro lado Secretaria de Estado de Infraestrutura e Logística para os fins que especificam.

DO OBJETO: A presente Cooperação tem por objeto a conjugação de esforços entre os PARTICIPES para a **COOPERADA-SINFRA**, licitar, fiscalizar e executar a construção do Posto Fixo do Limão em Cáceres.

DOS RECURSOS: Para a execução das despesas previstas neste Termo de Cooperação, caberá à **COOPERANTE** repassar, mediante utilização do documento de **NOTA DE DESTAQUE ORÇAMENTÁRIO** e **TRANSPOSIÇÃO DE ORÇAMENTO**, conforme cronograma estabelecido no Plano de Trabalho à **COOPERADA**, o valor orçamentário de **R\$1.734.000,00** (Um milhão, setecentos e trinta e quatro mil reais) os recursos correrão por conta do orçamento vigente do órgão.

DA VIGÊNCIA: O prazo de validade do presente Termo de Cooperação será de **sessenta meses**, a contar a data de assinatura, podendo ser prorrogado por acordo das partes mediante Termo Aditivo, desde que devidamente justificado e solicitado antes do término da vigência.

DO CONTROLE E FISCALIZAÇÃO:

FISCAL TITULAR: Reinaldo César Zulli;

MATRÍCULA: 72471;

E-MAIL: zulli@pm.mt.gov.br.

FISCAL SUBSTITUTO: Eduardo Basílio Araújo;

MATRÍCULA: 90842;

E-MAIL: eduardobasilio@sesp.mt.gov.br.

DATA DA ASSINATURA: 22/05/2023

ASSINAM: HEVERTON MOURETT DE OLIVEIRA (Secretário Adjunto de Segurança Pública); **CLAUDIO FERNANDO CARNEIRO TINOCO** (Secretário Adjunto de Integração Operacional); **MARCELO DE OLIVEIRA E SILVA** (Secretário de Estado de Infraestrutura e Logística).

EXTRATO DO TERMO DE COOPERAÇÃO Nº 32653/2023.**PROCESSO:** SESP-PRO-2023/32653.**DA ESPÉCIE:** Termo de Cooperação que celebram no Estado de Mato Grosso a Secretaria de Estado de Segurança Pública por intermédio da Secretaria Adjunta de Integração Operacional e de outro lado o Município de Alto Garças para os fins que especificam.**DO OBJETO:** A presente Cooperação tem por objeto o fornecimento de imagens em tempo real ou armazenadas em dispositivos de captação de imagens por câmeras localizadas e focadas nos espaços públicos de vigilância e segurança eletrônica do Programa Vigia Mais MT, com a finalidade de ampliação do sistema de vídeo monitoramento e aprimoramento da Segurança Pública no Estado.**DOS RECURSOS:** Para a execução das atividades previstas neste Termo de Cooperação, não haverá repasse de recursos entre as partes.**DA VIGÊNCIA:** O prazo de validade do presente Termo de Cooperação será de **60 (sessenta)** meses, a contar a data de assinatura, podendo ser prorrogado por acordo das partes mediante Termo Aditivo, desde que devidamente justificado e solicitado antes do término da vigência.**DO CONTROLE E FISCALIZAÇÃO:****FISCAL TITULAR:** Wagner de Brum Machado;**CARGO:** 3º SGT BM;**MATRÍCULA:** 116649.**FISCAL SUBSTITUTO:** Fernando Gomes Alves;**CARGO:** 3º SGT PM;**MATRÍCULA:** 118636**DATA DA ASSINATURA:** 22/05/2023**ASSINAM:** HEVERTON MOURETT DE OLIVEIRA (Secretário Adjunto de Segurança Pública); **CLAUDIO FERNANDO CARNEIRO TINOCO** (Secretário Adjunto de Integração Operacional); **CLAUDINEI SINGOLANO** (Prefeito Municipal de Alto Garças).**EXTRATO DO TERMO DE COOPERAÇÃO Nº 33100/2023.****PROCESSO:** SESP-PRO-2023/33100.**DA ESPÉCIE:** Termo de Cooperação que celebram no Estado de Mato Grosso a Secretaria de Estado de Segurança Pública por intermédio da Secretaria Adjunta de Integração Operacional e de outro lado o Município de Ribeirão Cascalheira para os fins que especificam.**DO OBJETO:** A presente Cooperação tem por objeto o fornecimento de imagens em tempo real ou armazenadas em dispositivos de captação de imagens por câmeras localizadas e focadas nos espaços públicos de vigilância e segurança eletrônica do Programa Vigia Mais MT, com a finalidade de ampliação do sistema de vídeo monitoramento e aprimoramento da Segurança Pública no Estado.**DOS RECURSOS:** Para a execução das atividades previstas neste Termo de Cooperação, não haverá repasse de recursos entre as partes.**DA VIGÊNCIA:** O prazo de validade do presente Termo de Cooperação será de **60 (sessenta)** meses, a contar a data de assinatura, podendo ser prorrogado por acordo das partes mediante Termo Aditivo, desde que devidamente justificado e solicitado antes do término da vigência.**DO CONTROLE E FISCALIZAÇÃO:****FISCAL TITULAR:** Wagner de Brum Machado;**CARGO:** 3º SGT BM;**MATRÍCULA:** 116649.**FISCAL SUBSTITUTO:** Fernando Gomes Alves;**CARGO:** 3º SGT PM;**MATRÍCULA:** 118636**DATA DA ASSINATURA:** 22/05/2023**ASSINAM:** HEVERTON MOURETT DE OLIVEIRA (Secretário Adjunto de Segurança Pública); **CLAUDIO FERNANDO CARNEIRO TINOCO** (Secretário Adjunto de Integração Operacional); **LUZIA NUNES BRANDÃO** (Prefeito Municipal de Ribeirão Cascalheira).**Portaria nº 121/2023/GAB/SESP****O SECRETÁRIO DE ESTADO DE SEGURANÇA PÚBLICA** no uso de suas atribuições legais, e considerando o disposto na Lei nº 7.554 de 10 de dezembro de 2001, Lei nº 8.321 de 12 de maio de 2005, Lei Complementar nº 389 de 31 de março de 2010, Lei nº 9.688 de 28 de dezembro de 2011, Lei nº 10.052 de 15 de janeiro de 2014, Decreto Estadual nº 1.303 de 03 de março de 2022 e Instrução Normativa nº 15/2022/SEPLAG de 15 de dezembro de 2022.**RESOLVE:****Art. 1º** Homologar o resultado final das Avaliações Anuais de Desempenho dos servidores da Secretaria de Estado de Segurança Pública - SESP e Perícia Oficial e Identificação Técnica - POLITEC abaixo relacionados, nos termos do Decreto Estadual nº 1.303 de 03 de março de 2022 e Instrução Normativa nº 15/2022/SEPLAG de 15 de dezembro de 2022.

MATRÍCULA	VÍNCULO	NOME	CICLO AVALIATIVO	RESULTADO DA AVALIAÇÃO
251149	1	MARAISA CRISTINA BECKER RIBEIRO	12/03/2022 A 11/03/2023	99,00
285095	1	DANIEL BARROS DA SILVA	13/03/2022 A 12/03/2023	93,94
229250	1	ALEXANDRE FERNANDES GUARDACHONI	17/03/2022 A 16/03/2023	98,88
229242	1	JOAO FRANCISCO ANACHE LEITE	18/03/2022 A 17/03/2023	99,88
69269	4	CELIS REGINA DE DEUS ROCHA	21/03/2022 A 20/03/2023	94,55
229238	1	LUIZ VINICIUS GONTIJO LABORDA LARRAIN	21/03/2022 A 20/03/2023	92,06
229249	1	SILVINO MENDES GARCIA	23/03/2022 A 22/03/2023	96,56
229608	1	GRAZIELA GEZONI RAZENTE	24/03/2022 A 23/03/2023	99,66
210635	2	SUZANA DE OLIVEIRA NUNES PONTES	25/03/2022 A 24/03/2023	100,00
253997	1	SANDER BARROS BERTE	25/03/2022 A 24/03/2023	97,74
285839	1	RONALDO BORGES MAGALHAES	27/03/2022 A 26/03/2023	98,67
253866	1	IOHAN CAMOES DE ALBUQUERQUE	28/03/2022 A 27/03/2023	92,50
230611	1	LINCOLN CHRISTIAN BARROS	31/03/2022 A 30/03/2023	99,33
230613	1	ADRIANA DOS SANTOS QUEIROZ	31/03/2022 A 30/03/2023	99,00
254278	1	RODRIGO NEVES RIBEIRO	31/03/2022 A 30/03/2023	100,00
229868	1	DEUSIMAR DE DEUS ROSA	01/04/2022 A 31/03/2023	96,61
254353	1	MIGUEL GONCALO DE MAGALHAES	02/04/2022 A 01/04/2023	93,17
273004	8	SILMARA PEREIRA BUENO	02/04/2022 A 01/04/2023	91,61
233110	1	ATILA BATISTA DOS SANTOS	03/04/2022 A 02/04/2023	85,39
254351	1	THIAGO LUIZ NICHELLE	04/04/2022 A 03/04/2023	98,00
66040	5	ILSE GRIGOLETTO FELICIANO	04/04/2022 A 03/04/2023	94,28
230080	1	ISABELLE BONINI	04/04/2022 A 03/04/2023	100,00
230727	1	DIEGO VIANA DE ANDRADE	04/04/2022 A 03/04/2023	98,92
229820	1	CRISTIANO BIANCHINI	05/04/2022 A 04/04/2023	98,67
230107	1	DOUGLAS BERALDO TOCANTINS DA CRUZ	05/04/2022 A 04/04/2023	"Avaliação não efetuada"
230868	1	CAMILA GONZAGA DE RESENDE	06/04/2022 A 05/04/2023	99,56
232070	1	JEAN FELIPE DE SOUZA MESQUITA	06/04/2022 A 05/04/2023	98,50
133968	3	EGUIBERTO BERNARDES FRAGA JUNIOR	07/04/2022 A 06/04/2023	98,94
285879	1	ANDRESSA YURI MISAWA LIBERALI	08/04/2022 A 07/04/2023	99,33
49767	2	DENILZA CRISTINA ROCHA	09/04/2022 A 08/04/2023	"Avaliação não efetuada"
81777	1	MARIA LUIZA GROFF	09/04/2022 A 08/04/2023	"Avaliação não efetuada"
239969	2	MARCIELLY DAIANE DE OLIVEIRA JUNGES DOS SANTOS	09/04/2022 A 08/04/2023	98,44
230572	1	ROSEMARY DE SOUZA KANACILO	12/04/2022 A 11/04/2023	95,17

139978	3	ALCIDES JOSE ASSUNCAO TOSTES	14/04/2022 A 13/04/2023	92,11
255251	1	FELIPE PERINAZZO RAMBO	14/04/2022 A 13/04/2023	92,44
255246	1	FERNANDA LIMA AMADEU	14/04/2022 A 13/04/2023	97,33
255249	1	JULIANA FABRIS LIMA GARCIA	14/04/2022 A 13/04/2023	100,00
255237	1	LUCIANO NOGUEIRA	14/04/2022 A 13/04/2023	94,94
255289	1	LUIZ GUSTAVO SOUSA VASCONCELLOS	14/04/2022 A 13/04/2023	99,00
255273	1	MARCELO YURI NAGASAKO CIRILO	14/04/2022 A 13/04/2023	100,00
255266	1	MARIO WAECHTER	14/04/2022 A 13/04/2023	96,22
248684	2	NILSON BENEDITO DE OLIVEIRA	14/04/2022 A 13/04/2023	99,11
255274	1	PAULO GEOVANY LIBERAL	14/04/2022 A 13/04/2023	95,33
255240	1	RAFAEL CESAR DUARTE	14/04/2022 A 13/04/2023	92,44
255238	1	ROSEILDO HONORATO DINIZ	14/04/2022 A 13/04/2023	95,28
255301	1	THOMAZ OLIVIER DA SILVA	14/04/2022 A 13/04/2023	98,22
255222	1	UYRE BARROS DIAS DA SILVA	14/04/2022 A 13/04/2023	95,44
118126	3	EDUARDO ANDRAUS FILHO	14/04/2022 A 13/04/2023	98,44
255247	1	ALBERTO PAVAN NETO	14/04/2022 A 13/04/2023	99,11
255275	1	ANNY CRISTYNI PRESTES DE OLIVEIRA	14/04/2022 A 13/04/2023	99,22
255283	1	EMILIANO MENDONCA SILVA	14/04/2022 A 13/04/2023	97,33
255223	1	FABIO DA SILVA MACIEL	14/04/2022 A 13/04/2023	94,44
255285	1	WILLY BARBOSA FESTUGATTO	14/04/2022 A 13/04/2023	99,78
238814	2	MARISTELA DA SILVA ANDREONI	15/04/2022 A 14/04/2023	"Avaliação não efetuada"
255295	1	JOSE ROQUE ARFELI JUNIOR	15/04/2022 A 14/04/2023	94,94
237707	2	EDSON GILMAR SCHWINGEL FILHO	15/04/2022 A 14/04/2023	98,22
255452	1	FELIPE AUGUSTO PINTO	15/04/2022 A 14/04/2023	99,22
255556	1	JACQUELINE MACIEL NARVAES DA SILVA	15/04/2022 A 14/04/2023	96,67
255327	1	LUIS AUGUSTO MAGALHAES ANTONIACOMI	15/04/2022 A 14/04/2023	99,33
221005	2	FABIO HIDEKI MARUYAMA	15/04/2022 A 14/04/2023	100,00
255303	1	JOSE LEALDO DOS ANJOS FILHO	15/04/2022 A 14/04/2023	100,00
255232	1	ANTONIO HENRIQUE MACHADO MAGALHAES	16/04/2022 A 15/04/2023	"Avaliação não efetuada"
218807	2	KESIA RENATA LOPES LEMOS MELO SOARES	16/04/2022 A 15/04/2023	"Avaliação não efetuada"
255323	1	EDER JONES DA SILVA	16/04/2022 A 15/04/2023	99,33
255255	1	ANA SOFIA ALVES PAIVA	17/04/2022 A 16/04/2023	99,50
255260	1	CLENIO DA SILVA BRANDAO	22/04/2022 A 21/04/2023	99,00
255445	1	LEONARDO BAIRD KASAKOFF	22/04/2022 A 21/04/2023	96,67
255267	1	THALITA MARA DE OLIVEIRA	27/04/2022 A 26/04/2023	"Avaliação não efetuada"
232123	1	GERCY FERNANDES DOS SANTOS	28/04/2022 A 27/04/2023	"Avaliação não efetuada"
217589	2	CARINA APARECIDA BERTOLLO	29/04/2022 A 28/04/2023	86,78
74308	13	CELINA SANTANA DE OLIVEIRA	29/04/2022 A 28/04/2023	"Avaliação não efetuada"
232195	1	JOAO ALEXANDRE DOURADO	29/04/2022 A 28/04/2023	"Avaliação não efetuada"

Art. 2º Esta Portaria entra em vigor na data de sua publicação.

Publique-se. Cumpra-se.

Cuiabá - MT, 23 de maio de 2023.

César Augusto de Camargo Roveri - Cel PM
Secretário de Estado de Segurança Pública

PMMT

POLÍCIA MILITAR

EDITAL DE CONVOCAÇÃO DOS APROVADOS NO CONCURSO PÚBLICO PARA PROVIMENTO DO CARGO DE SOLDADO DA POLÍCIA MILITAR, REFERENTE AO EDITAL DE ABERTURA DO CONCURSO PÚBLICO N.º 002/2013 - SAD/SESP/MT, DE 18 DE NOVEMBRO DE 2013, PUBLICADO NO DIÁRIO OFICIAL DO ESTADO DE MATO GROSSO N. 26174 DE 18 DE NOVEMBRO DE 2013, EM RAZÃO DE DETERMINAÇÃO JUDICIAL.

O SECRETÁRIO DE ESTADO DE SEGURANÇA PÚBLICA e o COMANDANTE GERAL DA POLÍCIA MILITAR DO ESTADO DE MATO GROSSO, no uso de suas atribuições legais e em cumprimento ao prescrito no art. 37, incisos I e II e no artigo 42 da Constituição Federal, de 05 de outubro de 1988; no Decreto Estadual n. 5.356, de 25 de outubro de 2002 e alterações dadas pelo Decreto n.º 2.030, de 06 de julho de 2009; na Lei Complementar n.º 408, de 01 de julho de 2010; na Lei Complementar n. 239, de 28 de dezembro de 2005; bem como ao estabelecido no edital de Abertura n. 002/2013 - SAD/SESP/MT, de 18 de novembro de 2013, publicado no Diário Oficial do Estado (D.O.E) n. 26174, de 18 de novembro de 2013 e editais complementares, além do Edital do Resultado Final, publicado no D.O.E n. 26358, de 22/08/2014, e retificações em razão de decisões judiciais: 1. retificação publicada no D.O.E n. 27507, de 21 de maio de 2019, e Portaria n. 195/QCG/DGP, de 22 de julho de 2019, publicada no D.O.E n. 27551, de 23 de julho de 2019 - referente ao candidato Adriano Dutra; 2. retificação publicada no D.O.E n.º 27574, de 23 de agosto de 2019, e Portaria n.º 221/QCG/DGP, de 30 de setembro de 2019, publicada no DOE n. 27604, de 04 de outubro de 2019 - referente ao candidato George Alfredo Nunes da Silva; 3. retificação publicada no D.O.E n.º 28.217, de 01 de abril de 2022 - referente ao candidato Ademir Rômulo Rosa Reis; 4. retificação publicada no D.O.E n. 28.217, de 01 de abril de 2022 - referente ao candidato Augusto Pedroso da Silva; 5. retificação publicada no DOE n. 28.217, de 01 de abril de 2022 - referente ao candidato Junio da Silva Andrade; 6. retificação publicada no DOE n. 28.217, de 01 de abril de 2022 - referente ao candidato Adriano Schnorrenberger; 7. retificação publicada no D.O.E n. 28.217, de 01 de abril de 2022 - referente ao candidato Diego Leonardo dos Santos Lima; 8. retificação publicada no D.O.E n. 28.254, de 30 de maio de 2022 - referente ao candidato André Cavalcante Guimarães, **tornam pública:**

01. Das convocações:

1.1 A Convocação do candidato ADRIANO DUTRA, processo n.º 8432-35.2015.811.0055 - código: 192033 - Tribunal de Justiça de Mato Grosso - Comarca de Tangará da Serra - Quarta Vara Cível;

1.2 A Convocação do candidato GEORGE ALFREDO NUNES DA SILVA, processo n.º 8018070-44.2017.811.0003, do 1º Juizado Especial de Rondonópolis;

1.3 A Convocação do candidato ADEMIR RÔMULO ROSA REIS, processo da Ação n.º 0043297-63.2014.8.11.0041, da Primeira Vara Especializada da Fazenda Pública da Comarca de Cuiabá;

1.4 A Convocação do candidato AUGUSTO PEDROSO DA SILVA, processo n.º 0506145-44.2014.8.11.0001, da Turma Recursal Única - Juizado Especial da Fazenda Pública de Cuiabá;

1.5 A Convocação do candidato JUNIO DA SILVA ANDRADE, processo n.º 1004077-73.2019.8.11.0006 - Turma Recursal Única - Juizado Especial Cível e Criminal de Cáceres;

1.6 A Convocação do candidato ADRIANO SCHNORRENBERGER, processo n.º 0055956-07.2014.8.11.0041 da Apelação Cível constante da Segunda Câmara de Direito Público e Coletivo - Tribunal de Justiça de Mato Grosso;

1.7 A Convocação do candidato DIEGO LEONARDO DOS SANTOS LIMA, processo n.º 0015948-05.2014.8.11.0003, da 1ª Vara Especializada da Fazenda - Comarca de Rondonópolis-MT;

1.8 A Convocação do candidato ANDRÉ CAVALCANTE GUIMARÃES, processo n.º 1000616-03.2018.8.11.0015, pelo Juizado Especial Cível e Criminal de Sinop/MT;

2. Os candidatos, inicialmente, foram aprovados e classificados por polo de inscrição, para provimento do cargo de Soldado da Polícia Militar para preenchimento das vagas distribuídas conforme subitem 2.1.6 e, em cumprimento ao subitem 16.3 do Edital n.º 002/2013 - SAD/SESP/MT de 18 de novembro de 2013, por conseguinte, esta convocação segue a posição classificatória transcrita no **Anexo I deste Edital de Convocação**;

3. Os candidatos convocados por este edital de convocação deverão observar as normas e orientações constantes nos anexos;

4. O ingresso do candidato na PMMT será materializado precariamente por ato de inclusão na condição de Aluno-a-Soldado da Polícia Militar, após matrícula no Curso de Formação de Soldados da PMMT, e somente será aperfeiçoado com a declaração de Soldado da PMMT, conforme art. 10, § 2º da Lei Complementar n.º 408, de 01 de julho de 2010 c/c art. 10, §1º

da Lei Complementar n. 555, de 29 de dezembro de 2014, bem como nos termos do item 3.3 do Edital de Abertura n. 002/2013 - SAD/SESP/MT, de 18/11/2013, e art. 22 da Lei Complementar Estadual n. 408, de 01 de Julho de 2010;

5. Os candidatos convocados deverão comparecer, para a realização da entrega dos documentos relacionados no **Anexo II** e inspeção de saúde, **no dia 31 de maio de 2023**, na Escola Superior de Formação e Aperfeiçoamento de Praças - ESFAP, sito na Rodovia Helder Cândia Km 2, bairro Lírio do vale, Cuiabá-MT, a fim de análise de deferimento ou indeferimento da matrícula no Curso de Formação de Soldado e inclusão precária na PMMT na condição de Aluno Soldado PM;

06. O candidato convocado **deverá observar as normas e orientações** constantes dos anexos deste Edital de Convocação;

07. O Comandante da ESFAP/PMMT deverá encaminhar a cópia da ata de matrícula para a Diretoria de Gestão de Pessoas da PMMT, informando se o candidato preenche ou não os requisitos para deferimento da matrícula, nos termos da Lei Complementar nº 408, de 01 de julho de 2010 e Lei Complementar n. 555, de 29 de dezembro de 2014, juntamente com o respectivo comprovante de publicação da ata de matrícula, para subsidiar a portaria de inclusão na PMMT;

8. O candidato que não se apresentar no prazo estipulado no item anterior, não entregar os documentos exigidos ou não preencher os requisitos de lei e do edital de abertura (item 3.3) terá sua matrícula no Curso de Formação de Soldados indeferida e, conseqüentemente, será excluído do concurso público;

9. Os candidatos deverão apresentar os documentos exigidos no edital dentro da validade, mediante apresentação de originais e cópias legíveis. Cuiabá/MT, 22 de maio de 2023

(Assinado digitalmente)

CESAR AUGUSTO DE CAMARGO ROVERI - CEL PM
SECRETÁRIO DE ESTADO DE SEGURANÇA PÚBLICA

(Assinado digitalmente)

ALEXANDRE CORRÊA MENDES - CEL PM
COMANDANTE-GERAL DA PMMT

ANEXO I - DO EDITAL DE CONVOCAÇÃO DOS APROVADOS E CLASSIFICADOS NO CONCURSO PÚBLICO PARA PROVIMENTO DO CARGO DE SOLDADO DA POLÍCIA MILITAR, REFERENTE AO EDITAL DE ABERTURA DO CONCURSO PÚBLICO N.º 002/2013 - SAD/SESP/MT, DE 18 DE NOVEMBRO DE 2013, PUBLICADO NO DIÁRIO OFICIAL DO ESTADO DE MATO GROSSO N.º 26174 DE 18 DE NOVEMBRO DE 2013.

CARGO: SOLDADO DA POLÍCIA MILITAR - TANGARÁ DA SERRA					
VAGA: MASCULINO					
Cl.	Nome	Inscrição	RG	Nascimento	SIT
52	ADRIANO DUTRA (ORDEM JUDICIAL)	2346370	23XXXX99 SSP/MT	XX/XX/1990	CL

CARGO: SOLDADO DA POLÍCIA MILITAR - BARRA DO GARÇAS					
VAGA: MASCULINO					
Cl.	Nome	Inscrição	RG	Nascimento	SIT
77	GEORGE ALFREDO NUNES DA SILVA (ORDEM JUDICIAL)	2373424	12XXXX22 SJ/MT	XX/XX/1981	CL

CARGO: SOLDADO DA POLÍCIA MILITAR - CÁCERES					
VAGA: MASCULINO					
Cl.	Nome	Inscrição	RG	Nascimento	SIT
19	ADEMIR RÔMULO ROSA REIS (ORDEM JUDICIAL)	2355809	25XXXX91 SEJUSP/MT	XX/XX/1993	AP

CARGO: SOLDADO DA POLÍCIA MILITAR - CUIABÁ					
VAGA: MASCULINO					
Cl.	Nome	Inscrição	RG	Nascimento	SIT
87	AUGUSTO PEDROSO DA SILVA (ORDEM JUDICIAL)	202.557-4	21XXXX70 SSP/MT	XX/XX/1991	AP

CARGO: SOLDADO DA POLÍCIA MILITAR - JUÍNA					
VAGA: MASCULINO					
Cl.	Nome	Inscrição	RG	Nascimento	SIT
79	JUNIO DA SILVA ANDRADE (ORDEM JUDICIAL)	2502615	19XXXX30 SSP/MT	XX/XX/1988	AP

CARGO: SOLDADO DA POLÍCIA MILITAR - PRIMAVERA DO LESTE					
VAGA: MASCULINO					
Cl.	Nome	Inscrição	RG	Nascimento	SIT
56	ADRIANO SCHNOR-RENNBERGER (ORDEM JUDICIAL)	2355795	20XXXX64 SSP/MT	XX/XX/1990	AP

CARGO: SOLDADO DA POLÍCIA MILITAR - RONDONÓPOLIS					
VAGA: MASCULINO					
Cl.	Nome	Inscrição	RG	Nascimento	SIT
135	DIEGO LEONARDO DOS SANTOS LIMA (ORDEM JUDICIAL)	2457318	15XXXX70 SEJSP MT	XX/XX/1988	CL

CARGO: SOLDADO DA POLÍCIA MILITAR - SINOP					
VAGA: MASCULINO					
Cl.	Nome	Inscrição	RG	Nascimento	SIT
48	ANDRÉ CAVALCANTE GUIMARÃES (ORDEM JUDICIAL)	2285975	49XXX34 PC/PA	XX/XX/1986	AP

ANEXO II - DO EDITAL DE CONVOCAÇÃO DOS APROVADOS E CLASSIFICADOS NO CONCURSO PÚBLICO PARA PROVIMENTO DO CARGO DE SOLDADO DA POLÍCIA MILITAR, REFERENTE AO EDITAL DE ABERTURA DO CONCURSO PÚBLICO N.º 002/2013 - SAD/SESP/MT, DE 18 DE NOVEMBRO DE 2013, PUBLICADO NO DIÁRIO OFICIAL DO ESTADO DE MATO GROSSO N.º 26174 DE 18 DE NOVEMBRO DE 2013 (ORDEM JUDICIAL).

RELAÇÃO DA DOCUMENTAÇÃO EXIGIDA PARA DEFERIMENTO DE MATRÍCULA NO CURSO DE FORMAÇÃO DE SOLDADO E INCLUSÃO PRECÁRIA NA PMMT. APRESENTAÇÃO DEVERÁ SER POR MEIO DE DOCUMENTO EM ORIGINAL E CÓPIA FÍSICA (A cópia deve ser legível e individualizada por documento)

1 - Registro Geral (RG) - Cópia legível: frente e verso na mesma face da folha (folha A4);

2 - Cadastro de Pessoas Físicas (CPF) - Cópia legível (folha A4);

3 - Dados pessoais completos, incluindo a posição classificatória do candidato na homologação do resultado final do concurso, assinada pelo candidato, conforme modelo no anexo III - Em face única (folha A4);

4 - Diploma/certificado e histórico escolar (original e cópia autenticada em cartório);

5 - Declaração de não-acumulação ilegal de cargo e emprego público, assinada pelo candidato, conforme modelo no anexo IV - Em face única (folha A4);

6 - Declaração de bens e valores mediante formulário preenchido e assinado pelo candidato, conforme modelo no anexo V, sendo facultado a entrega de cópia assinada da última declaração anual de bens e valores apresentada à Receita Federal do Brasil para fins de Imposto de Renda da Pessoa Física, nos termos da Instrução Normativa nº 01 do Decreto nº 4.487, de 18 de junho de 2002. (D.O.E n. 4.487 de 15/08/2002) - Em face única (folha A4);

7 - Certidão de quitação eleitoral expedida pela Justiça Eleitoral - Atualizada - Em face única (folha A4);

8 - Certificado de Dispensa de Incorporação ou Certificado de Reservista das Forças Armadas, ou outro documento oficial que comprove a quitação com o serviço militar obrigatório, para os candidatos do sexo masculino - Cópia individual legível com frente e verso em face única (folha A4);

9 - Atestado médico: físico e mental (atestado médico mental deverá ser expedido por médico psiquiatra), ambos específico para ingresso, indicando se o candidato está apto ou não para o desempenho das atribuições no cargo de Aluno-a-Soldado da PMMT;

Observação: Além dos exames médicos apresentados na fase do certame e exigidos por este edital, caso os médicos solicitem, o candidato deverá, em conjunto ou isoladamente: I - Repetir os exames médicos já apresentados; II - Submeter-se a outros exames ainda que não expressamente especificados no certame; III - Apresentar laudo avaliativo de médico especialista. (Deverá constar o nome; RG ou o CPF do candidato). Entregar as originais, com cópias legíveis em folha A4;

10 - Exames médicos: 10.1. Teste Ergométrico; 10.2. Toxicológico; 10.3. Raio X do Tórax; 10.4. Hemograma Completo; 10.5. Glicemia em Jejum; 10.6. Sódio; 10.7. Potássio; 10.8. Creatinina; 10.9. Ureia; 10.10. Pesquisa de BK no escarro (Baciloscopia); 10.11 HIV. Resultado original, com cópia legível em folha A4;

11 - Formulários de Antecedentes Ocupacionais e de Saúde - Conforme modelo no anexo VI - Entregar original, com cópia legível;

Observação I: Os atestados, exames médicos e formulários relacionados nos itens 9, 10 e 11 deverão ser entregues em original para a equipe da Diretoria de Saúde da PMMT, na ocasião da inspeção de saúde de ingresso (matrícula/inclusão) na PMMT; **Observação II:** Serão aceitos exames e laudos médicos emitidos no prazo de até 60 (sessenta) dias, contados a partir da data de emissão dos documentos.

12 - Título de eleitor - Cópia legível: frente e verso na mesma face da folha (folha A4);
13 - Carteira Nacional de Habilitação - CNH válida. Cópia legível: frente e verso na mesma face da folha (folha A4);
14 - Comprovante de endereço atual no nome do candidato ou declaração de residência assinada, conforme modelo no anexo VII - Cópia legível: frente e verso na mesma face da folha (folha A4);
15 - Carteira de trabalho - Cópia legível: frente e verso na mesma face da folha (folha A4);
16 - Declaração referente a não haver sofrido ou estar cumprindo, no exercício profissional ou de qualquer função pública, penalidade disciplinar de suspensão ou demissão, aplicada por qualquer órgão público e/ou entidade da esfera federal, estadual e/ou municipal, conforme modelo no anexo VIII - Em face única (folha A4);
17 - Declaração de vacância do cargo/função/emprego público inacumulável anterior ocupado a contar da inclusão na PMMT, ou exoneração do cargo/função/emprego público inacumulável anterior ocupado, ou protocolo do pedido, em todos os casos quando couber;
18 - Certidão negativa criminal da Justiça Federal de 1º e 2º grau, dos lugares onde tenha residido nos últimos 05 (cinco) anos - Atualizada;
19 - Certidão negativa criminal da Justiça Estadual, de 1º e 2º grau, dos lugares onde tenha residido nos últimos 05 (cinco) anos - Atualizada;
20 - Comprovante de inscrição PIS/PASEP - Cópia legível: frente e verso na mesma face da folha (folha A4);
21 - Certidão de Casamento ou Sentença/Declaratória de União Estável - Atualizada - Cópia em face única e em folha A4;
22 - Certidão de Nascimento dos dependentes - Cópia em face única e em folha A4;
23 - Certidão Negativa de Sócio/Administrador de Empresa - Junta Comercial do Estado de Mato Grosso - JUCEMAT - Atualizada;
24 - Certidão de Vínculo Funcional Municipal do município de residência do candidato - Atualizada;
25 - 01 (uma) Foto recente 3x4. (Foto de frente, fundo branco, cabeça descoberta);
26 - Termo de anuência de conferência de documentos e exames laboratoriais entregues pelo candidato, conforme modelo no anexo IX. Em face única e em folha A4;
27 - Comprovante de Regularidade da Qualificação Cadastral, sem divergência, emitido no portal do eSocial - Atualizada;
28 - Eventuais documentações/declarações complementares poderão ser exigidas no momento da apresentação por ocasião desta convocação;
29 - O candidato que não se apresentar tempestivamente conforme regras informadas neste Edital de Convocação, será considerado como desistente.

ANEXO III - DADOS PESSOAIS PARA MATRÍCULA NO CURSO DE FORMAÇÃO DE SOLDADO E INCLUSÃO PRECÁRIA NA PMMT NA CONDIÇÃO DE ALUNO-A-SOLDADO. REFERENTE AO EDITAL DE ABERTURA DO CONCURSO PÚBLICO N.º 002/2013 - SAD/SESP/MT, DE 18 DE NOVEMBRO DE 2013. (ORDEM JUDICIAL).

NOME:		
INSCRIÇÃO NO CERTAME N.º:	POLO DA INSCRIÇÃO:	
CLASSIFICAÇÃO, POR POLO, NO CERTAME:		
CPF:		
DATA DE NASCIMENTO:		
ESTADO CIVIL:		
SEXO:	COR:	ESTADO CIVIL:
GRUPO SANGUÍNEO:		
NOME DO PAI:		
NOME DA MÃE:		
NATURALIDADE:		
NACIONALIDADE:		
ANO DO PRIMEIRO EMPREGO:	UF DO EMPREGO ANTERIOR:	
REGISTRO GERAL (RG) N.º	ÓRGÃO EXPED.:	
UF:	DATA DA EXP.:	
TÍTULO DE ELEITOR N.º:	ZONA:	SESSÃO:
UF:		
CNH N.º:	CATEGORIA:	VALIDADE
UF:		
CARTEIRA DE TRABALHO N.º:	SÉRIE	
UF:		
DOC. MILITAR N.º:	SÉRIE:	
ÓRGÃO:	UF:	
CERTIDÃO DE CASAMENTO N.º	LIVRO	
FOLHA:		
CERTIDÃO DE NASCIMENTO (DEPENDENTES) N.º	LI	
VRO:	FOLHAS:	

CERTIDÃO DE NASCIMENTO (DEPENDENTES) N.º	LI
VRO:	FOLHAS:
ENDEREÇO (logradouro/rua/av./n.º/complemento/bairro/cidade/UF):	
Cep:	
TELEFONE:	CELULAR:
E-MAIL :	
PIS/PASEP:	
DADOS BANCÁRIOS(BANCO DO BRASIL S/A)	AG.
:	C/C.:

Declaro ainda, estar ciente de que a não veracidade das informações prestadas poderá acarretar na em responsabilização civil, penal e administrativa.

Local e data, _____, _____ de _____ de _____

Declarante

ANEXO IV - DECLARAÇÃO DE NÃO-ACUMULAÇÃO ILEGAL DE CARGO E EMPREGO PÚBLICO

Eu, _____, infra-assinado, portador(a) da cédula de identidade, RG. N.º: _____, órgão expedidor/UF: _____, inscrito (a) no CPF sob o N.º: _____

, **DECLARO** para todos os efeitos legais, sobretudo, matrícula no Curso de Formação de Soldado e inclusão precária na Polícia Militar do Estado de Mato Grosso e sob pena de responsabilidade civil, penal e administrativa, nos termos da legislação vigente que **NÃO OCUPO OU RECEBO** proventos de aposentadoria; **QUE NÃO EXERÇO** atividades remuneradas em cargo, função ou emprego público na Administração Pública, bem como declaro que não me enquadro em nenhum caso de **ACUMULAÇÃO ILEGAL DE CARGO E EMPREGO PÚBLICO, com fulcro no art. 37, inciso XVI e XVII c/c com o art. 42, § 3º ambos da Constituição Federal.** Por ser a mais fiel expressão da verdade, firmo a presente **DECLARAÇÃO**.

Local e data: _____, _____ de _____ de _____.

Declarante

ANEXO V - DECLARAÇÃO DE BENS E VALORES

Eu, _____, infra-assinado (a), brasileiro (a), estado civil: _____ portador (a) do RG n.º: _____, inscrito (a) no CPF sob o n.º: _____, **DECLARO** para o fim específico de matrícula no Curso de Formação de Soldado e inclusão precária na Polícia Militar do Estado de Mato Grosso, **NA CONDIÇÃO DE ALUNO-A-SOLDADO PM**, que os bens patrimoniais gravados em meu nome, do meu cônjuge e de meus dependentes, sintetizam-se da seguinte forma:

1) Imóveis Urbanos (identificação/valor atual):

2) Imóveis Rurais (identificação / valor atual):

3) Veiculo e Maquinas (identificação/valor atual):

4) Outros (identificação/valor atual): _____

Declaro ainda ter ciência de que a não veracidade das informações prestadas poderá acarretar em responsabilização civil, penal e administrativa. Por ser a mais fiel expressão da verdade, firmo a presente **DECLARAÇÃO**.

Local e data: _____, _____ de _____ de _____.

Declarante

ANEXO VI - FORMULÁRIO DE ANTECEDENTES OCUPACIONAIS E DE SAÚDE**ANAMNESE - Marque SIM ou NÃO no quesito que você já vivenciou ou vivencia:**

Situações	Sim	Não	Situações	Sim	Não	Situações	Sim	Não
Doença do Coração			Doença do fígado			Teve grande ganho de peso		
Hipertensão Arterial (Pressão Alta)			Problemas de intestino			Dor de cabeça frequente (enxaqueca)		
Palpitação e Pressão no Peito			Diarréia frequente			Pancada ou fratura cabeça		
Falta de Ar (Dispneia)			Doença da vesícula			Reumatismo		
Asma			Parasitose intestinal (vermes)			Fratura ou doença dos ossos		
Tosse Crônica			Hemorroidas			Doença das articulações		
Bronquite			Debilidade ou fadiga			Doença da coluna		
Pneumonia			Doença dos rins			Dor lombar		
Tuberculose			Cálculo renal			Dor nos pés ou nas pernas		
Doença do ouvido			Hérnia			Dor nos braços ou ombros		
Doença do nariz			Problema de visão			Dor nas mãos ou punhos		
Rouquidão ou perda de voz			Catarata			Dor no quadril ou joelhos		
Doença da garganta			Glaucoma			Pode executar tarefas pesadas		
Sinusite			Doença de pele			Sarampo		
Doença do esôfago			Abscesso ou tumores			Catapora		
Refluxo gastroesofágico (doença do refluxo)			Doença da tireoide			Doença venérea		
Gastrite			Diabetes			Doença dos nervos		
Úlcera			Teve grande perda de peso			Tem varizes		
Câncer			Tomou as três doses da vacina da hepatite?			Foi operado alguma vez ou recomendado operar?		
Do quê?			Tomou as três doses da vacina antitetânica nos últimos 10 anos?			O quê?		
Alergia			Tomou outras vacinas?			Esteve doente devido ao trabalho?		
Do quê?			Qual?			Por quê?		
Intoxicação			Ingressou no serviço público em vaga reservada para candidato portador de deficiência?			Fez ou faz uso de drogas?		
Do quê?			Por quê?			Qual droga?		
Ansiedade			Teve ou tem outras doenças que não estão indicadas acima?			Qual a quantidade?		

Depressão			O quê?			Quantas vezes por semana?		
Outro problema de Saúde Mental?			Esteve internado alguma vez em hospital ou sanatório?			Suas condições físicas atuais impedem algum trabalho específico?		
O quê?			Por quê?			O quê?		
Fumou ou fuma?			Você já tirou alguma licença médica?			Toca algum instrumento musical?		
Quantas cigarros por dia?			Por quê?			O quê?		
Durante quanto tempo?			Suas condições de saúde atuais promovem alguma limitação para o trabalho?			Quantas horas por dia?		
Você bebe?			O quê?			Pratica alguma atividade física?		
Alguma vez sentiu que devia diminuir a quantidade de bebida?			Desenvolve atividades manuais (tricô, pintura, artesanato)?			Qual modalidade?		
As pessoas o aborrecem porque criticam seu modo de beber?			O quê?			Quantas vezes na semana?		
Você se sente culpado pela maneira como bebe?			Quantas vezes por semana desempenha essas atividades?			Tem alguma atividade de lazer?		
Você costuma beber de manhã para diminuir o nervosismo ou ressaca?						O quê?		

ANTECEDENTES FAMILIARES - Seus familiares diretos (pai, mãe, irmãos e avós), mesmo falecidos, têm ou tiveram alguma das doenças abaixo?

Doenças	Sim	Não	Grau de Parentesco	Doenças	Sim	Não	Grau de Parentesco
Você tem algum problema familiar?							
Algum familiar com doença do coração?				Algum familiar com doença do sangue?			
Algum familiar com distúrbios psíquicos?				Algum familiar com diabetes?			
Algum familiar com epilepsia?				Algum familiar com asma?			
Algum familiar com alergias?				Algum familiar com pressão alta?			
Algum familiar com tuberculose?				Algum familiar com câncer?			

ANTECEDENTES OCUPACIONAIS:

Marque Sim ou Não	Sim	Não
Executa ou executou tarefas perigosas ou insalubres?		
O quê?		
Você usa (ou) equipamento de proteção individual - EPI?		
Quais?		
Tem outra atividade de trabalho?		
O quê?		
Quantas horas gasta nesta atividade?		
Já sofreu de doença do trabalho ou profissional?		
Já sofreu algum acidente de?		
Como, quando e o que aconteceu?		
Afastou-se do trabalho por acidente ou doença profissional?		
Quando e por quanto tempo ficou afastado (em dias)?		
Teve alguma sequela ou complicação em sua recuperação? Explique.		
Atualmente você tem algum desconforto por este problema? Explique		

Declaro que as informações acima são verdadeiras.

Local e data: _____, _____ de _____ de _____.

Declarante

ANEXO VII - DECLARAÇÃO DE RESIDÊNCIA

Eu, _____, inscrito(a) no CPF sob número: _____, portador(a) da Cédula de Identidade número: _____ UF: _____, DECLARO para os devidos fins de comprovação de residência, que resido no endereço: _____

_____. Declaro ainda, estar ciente de que a não veracidade das informações prestadas poderá acarretar em responsabilização civil, penal e administrativa.

Local e data: _____, _____ de _____ de _____.

Declarante

ANEXO VIII - DECLARAÇÃO DE NÃO TER SOFRIDO OU ESTAR CUMPRINDO PENALIDADE DECORRENTE DE EXERCÍCIO PROFISSIONAL OU DE QUALQUER FUNÇÃO PÚBLICA.

Eu, _____, inscrito(a) no CPF sob número: _____, portador(a) da Cédula de Identidade número: _____ UF: _____, DECLARO para os devidos fins não haver sofrido ou estar cumprindo, no exercício profissional ou de qualquer função pública, penalidade disciplinar de suspensão ou demissão, aplicada por qualquer órgão público e/ou entidade da esfera federal, estadual e/ou municipal.

Declaro ainda, estar ciente de que a não veracidade das informações prestadas poderá acarretar em responsabilização civil, penal e administrativa.

Local e data: _____, _____ de _____ de _____.

Declarante

ANEXO IX - ANUÊNCIA

Eu, _____, inscrito(a) no CPF sob número: _____, portador(a) da Cédula de Identidade número: _____ UF: _____, DECLARO para os devidos fins que autorizo a conferência de documentos e exames laboratoriais entregue por este candidato.

Local e data: _____, _____ de _____ de _____.

Declarante

SEDUC**SECRETARIA DE ESTADO DE EDUCAÇÃO**

Retifica-se, em parte, o Extrato de homologação do Pregão Presencial nº 002-2023 da Câmara de Negócio da Alimentação Escolar da Diretoria Regional de Educação do Município de Rondonópolis/MT, para os Municípios de Jaciara, Juscimeira, Dom Aquino e São Pedro da Cipa/MT, publicado no dia 03 de janeiro de 2023, Diário Oficial nº 28.408, Página nº 42.

Onde Se Lê:

d) ASCOP- Agricultores Familiares e Cooperativas do Brasil - CNPJ: 23.040.383/0001-37,

Leia-Se:

d) ASCOP- Agricultores Familiares e Cooperativas do Brasil - CNPJ: 23.040.383/0001-27. Rondonópolis/MT/2023.

PORTARIA Nº 479/2023/GS/SEDUC/MT.

Dispõe sobre a Designação da Equipe de Fiscalização para os Contratos de Serviços no âmbito da Secretaria de Estado de Educação de Mato Grosso.

O SECRETÁRIO DE ESTADO DE EDUCAÇÃO, no uso das suas atribuições legais e em observância ao que dispõe o inciso III, do Art. 58, §§ 1º e 2º e *caput* do Art. 67, da Lei nº 8.666, de 21 de junho de 1993, parágrafo único e Art. 102, *caput* e parágrafo único do Decreto Estadual nº 7.217 de 14 de março de 2006 e suas alterações.

RESOLVE:

Art. 1º DESIGNAR os servidores abaixo relacionados no Anexo I desta Portaria, para exercerem respectivamente a função de gestor, fiscal e suplente para os Contratos de Serviços desta Secretaria de Estado de Educação de Mato Grosso, ora relacionados:

§ 1º O acompanhamento e a fiscalização da execução dos contratos consistem na verificação da conformidade da prestação dos serviços e da alocação dos recursos necessários, de forma a assegurar o perfeito cumprimento do contrato, devendo ser exercidos por representantes da Administração, expressamente designados na forma dos arts. 67 e 73 da Lei nº 8.666, de 21 de junho de 1993 e do art. 10º do Decreto nº 9.507, de 21 de setembro de 2018.

Art. 2º As demais designações publicadas mediante Portarias ou Extratos anteriores e não alteradas nesta presente PORTARIA permanecem ratificadas.

Art. 3º Os designados deverão observar e cumprir a Portaria nº 180/GS/SEDUC/2015.

Art. 4º Esta Portaria entra em vigor na data da sua publicação, respeitando as datas informadas, as quais a equipe de fiscalização passará a assumir as responsabilidades cabíveis ao cargo destinado.

Art. 5º Publicada, registrada, cumpra-se.

Cuiabá-MT, 18 de maio de 2023.

(Original assinado)

Alan Resende Porto

Secretário de Estado de Educação

ANEXO I

Nº CONTRATO	PROCESSO Nº	EMPRESA CONTRATADA	GESTOR/FISCAL/SUPLENTE	A PARTIR DE
029/2023	SEDUC-PRO-2023/10917.01	BRINK MOBIL EQUIPAMENTOS EDUCACIONAIS LTDA	Fiscal: Karina Fraga de Souza, CPF: 545.098.901-68 Matrícula: 58200	28/04/2023
030/2023	SEDUC-PRO-2023/10917.02	EVOLUÇÃO COMÉRCIO E DISTRIBUIDORA LTDA	Fiscal: Karina Fraga de Souza, CPF: 545.098.901-68 Matrícula: 58200	28/04/2023
031/2023	SEDUC-PRO-2023/10917.03	MASTER INDÚSTRIA E COMÉRCIO LTDA	Fiscal: Karina Fraga de Souza, CPF: 545.098.901-68 Matrícula: 58200	28/04/2023
032/2023	SEDUC-PRO-2023/10917.04	R S TRENTO LTDA	Fiscal: Karina Fraga de Souza, CPF: 545.098.901-68 Matrícula: 58200	28/04/2023
097/2022	SEDUC-PRO-2022/10217	SÓ PLACAS MT EMPLACAMENTO DE VEÍCULOS LTDA	Gestor: André Campos Rodrigues CPF: 044.476.401-12 Matrícula: 288311 Fiscal: Cleiton de Oliveira Júnior CPF: 736.907.751-91 Matrícula: 295079 Suplente Fiscal: Katilúcia Fernanda Albernaz de Moraes CPF: 673.156.311-00 Matrícula: 298770	05/05/2023
086/2021	SEDUC-PRO-2022/136806	EVA TUR TRANSPORTES LTDA-ME	Gestor: André Campos Rodrigues CPF: 044.476.401-12 Matrícula: 288311 Fiscal: Cleiton de Oliveira Júnior CPF: 736.907.751-91 Matrícula: 295079 Suplente Fiscal: Katilúcia Fernanda Albernaz de Moraes CPF: 673.156.311-00 Matrícula: 298770	05/05/2023
019/2021	SEDUC-PRO-2023/38647	LOACRE - LOCADORA E REPRESENTAÇÃO EIRELI	Gestor: André Campos Rodrigues CPF: 044.476.401-12 Matrícula: 288311	05/05/2023
018/2020	131061/2020/SEDUC	W.A. EQUIPAMENTOS E SERVIÇOS LTDA	Gestor: Wanessa Ferreira Neves CPF: 003.057.297-60 Matrícula: 226624 Fiscal: Leice Manise de Oliveira CPF: 110.384.701-53 Matrícula: 3947	08/02/2023
030/2019	SEDUC-PRO-2022/119235	TRANSPORTADORA RF LTDA	Gestor: André Campos Rodrigues CPF: 044.476.401-12 Matrícula: 288311	05/05/2023
136/2017	361427/2017/SEDUC	SERENA COMERCIAL DE MERCADORIAS E SERVIÇOS DE TURISMO LTDA	Gestor: André Campos Rodrigues CPF: 044.476.401-12 Matrícula: 288311	05/05/2023

PORTARIA Nº 483/2023/GS/SEDUC/MT

Dispõe sobre substituição do titular da pasta e dá outras providências.

O Secretário de Estado de Educação de Mato Grosso, no uso de suas atribuições legais,

RESOLVE:

Art. 1º Designar a servidora **MAGDA GOMES DOS SANTOS**, CPF 69153906187, RG 10552537 SSP/MT, para responder pela Secretária Adjunta de Gestão Educacional, Nível DGA-2, concomitantemente com a Função de Confiança de Direção Geral de Assessoramento, Nível DGA-4 de Superintendente da Educação Básica, em substituição à Secretária Mozara Zasso Spencer Guerreiro que está em viagem oficial, para as cidades de León e San Miguel de Allende em Guanajuato, México no período de 22/05 a 27/05/2023, para participar do Workshop Regional: "Uma abordagem com foco na sala de aula para acelerar o aprendizado".

Art. 2º Esta Portaria entrará em vigor a partir de 22 de maio de 2023.
Cuiabá-MT, 22 de maio de 2023.

(Original assinado)

Alan Resende Porto

Secretário de Estado de Educação

PORTARIA Nº 484/2023/GS/SEDUC/MT

Dispõe sobre substituição do titular da pasta e dá outras providências.

O Secretário de Estado de Educação de Mato Grosso, no uso de suas atribuições legais,

RESOLVE:

Art. 1º Designar a servidora **JULIANE FERNANDA RODRIGUES GUSMÃO**, CPF: 01859502130, Matrícula: 216619, para responder pela Coordenadoria de Ensino Fundamental e Educação Infantil, em substituição ao servidor Joabson Xavier Pena, CPF: 736.473.901-78, Matrícula: 238110, que está em viagem oficial, para as cidades de León e San Miguel de Allende em Guanajuato, México no período de 22/05 a 27/05/2023, para participar do Workshop Regional: "Uma abordagem com foco na sala de aula para acelerar o aprendizado".

Art. 2º Esta Portaria entrará em vigor a partir de 22 de maio de 2023.
Cuiabá-MT, 22 de maio de 2023.

(Original assinado)

Alan Resende Porto

Secretário de Estado de Educação

SECITEC

SECRETARIA DE ESTADO DE CIÊNCIA, TECNOLOGIA E INOVAÇÃO

EXTRATO DE TERMO DE CONCESSÃO DE BOLSA Nº001/2023/SECITECI/PRONATEC/MEDIOTEC/NOVOS CAMINHOS/ ETEEPT de TANGARÁ DA SERRA, UR Mirassol D'Oeste

O CONCEDENTE: SECITECI/PRONATEC

DO BOLSISTA: Breno Battistetti Berlanga

DO OBJETO: Concessão de bolsa formação para exercer a função de Professor no (s) Curso (s) Técnico (s) de Educação Profissional e Tecnológica no âmbito do PRONATEC/Mediotec/Novos Caminhos, ofertado (s) pela ETEEPT de Tangará da Serra, Unidade Remota Mirassol D'Oeste-MT, conforme processo SECITECI-PRO-2023/01197.

DO VALOR: R\$ 36,00 (trinta e seis reais) por hora (60 minutos).

CARGA HORÁRIA: 20 hs semanais

DA VIGÊNCIA: 12 meses a partir de 26/04/2023.

ASSINAM: Allan Kardec Pinto Acosta Benitez e Breno Battistetti Berlanga

TERMO DE ADJUDICAÇÃO E HOMOLOGAÇÃO DA TOMADA DE PREÇO 001/2022/SECITECI PROCESSO: SECITECI-PRO-2022/03424

O Secretário de Estado de Ciência, Tecnologia e Inovação, no uso de suas atribuições, **ADJUDICA e HOMOLOGA** o Procedimento Licitatório TOMADA DE PREÇO 001/2022/SECITECI, processo administrativo nº **SECITECI-PRO-2022/03424**, que tem como objeto a **contratação de empresa de engenharia especializada para a execução dos serviços de reforma da Escola Técnica Estadual de Tangará da Serra, os serviços se referem a reforma da cobertura, pisos, pintura externa, reforma da guarita e outros.**

LOTE	FORNECEDOR	PROPOSTA DE PREÇOS
ÚNICO	ORGPLAN ENGENHARIA LTDA	R\$ 1.275.970,04

Adjudico e Homologo nos termos da Lei 8.666/93.

Cuiabá, 22 de maio de 2023.

ANDERSON RODRIGO DO NASCIMENTO SILVA
Secretário Adjunto de Estado de Ciência, Tecnologia e Inovação
Ordenador de despesas.

PORTARIA Nº. 48/2023/SECITECI/MT

Institucionaliza os Projetos de Pesquisa e Extensão aprovados no âmbito da SECITECI/MT.

O SECRETÁRIO DE ESTADO DE CIÊNCIA, TECNOLOGIA E INOVAÇÃO, no uso das atribuições que lhe confere o artigo 71, da Constituição Estadual e considerando as disposições dos Regulamentos publicados no Diário Oficial de 11.02.2022 e da Instrução Normativa nº 001/2022/SECITECI-MT.

RESOLVE:

Art.1º- Institucionalizar os seguintes Projetos de Pesquisa e Atividades de Extensão aprovados no âmbito da Secretaria de Estado de Ciência, Tecnologia e Inovação de Mato Grosso:

1.SECITECI-PRO-2022/03879 - Projeto de Pesquisa "Perfil clínico epidemiológico de gestantes do norte de Mato Grosso e avaliação dos benefícios da prática de atividade física e de hábitos alimentares durante a gestação até o parto, da Escola Técnica Estadual de Sinop, sob a coordenação do docente Diogo Albino de Queiroz.

2.SECITECI-PRO-2022/04367 - Projeto de Pesquisa "Plantas alimentícias não convencionais (PANC) na região de Sinop: conhecimento, usos e segurança alimentar, da Escola Técnica Estadual de Sinop, sob a coordenação da docente Simone Francieli Guarnieri.

3.SECITECI-PRO-2022/03743 - Projeto de Pesquisa "Laboratório de Robótica Educacional, da Escola Técnica Estadual de Rondonópolis, sob a coordenação da docente Janaina Monteiro da Silva.

4.SECITECI-PRO-2022/03644 - Projeto de Pesquisa "Drones como

tecnologia pedagógica em cursos técnicos para o desenvolvimento da formação CT&I&E, da Escola Técnica Estadual de Rondonópolis, sob a coordenação da docente Leila Cristina Aoyama Barbosa Souza.

5.SECITECI-PRO-2022/02981 - Projeto de Pesquisa "Jogos eletrônicos como ferramenta na aquisição de Língua Inglesa, da Escola Técnica Estadual de Cáceres, sob a coordenação da docente Cristiane Pereira dos Santos.

6.SECITECI-PRO-2022/03551 - Projeto de Pesquisa "Rede Institucional de Laboratórios Multiusuários das Escolas Técnicas Estaduais do Estado de Mato Grosso (RIEMTE), da Escola Técnica Estadual de Poxoréu, sob a coordenação do docente Vinícius Camargo Caetano.

7.SECITECI-PRO-2022/03913 - Projeto de Pesquisa, intitulado "Laboratório de Inovação e Prototipagem CbaMaker", da Escola Técnica Estadual de Cuiabá, sob a coordenação do docente Edie Correia Santana.

8.SECITECI-PRO-2023/00431 - Projeto de Pesquisa "Núcleo de Apoio ao Pequeno Empreendedor (NAPE), da Escola Técnica Estadual de Lucas do Rio Verde, sob a coordenação do docente Silvio da Costa Magalhães Filho.

9.SECITECI-PRO-2022/02608 - Projeto de Extensão intitulado "Plantas Aromáticas e Medicinais no Empreendedorismo Feminino pela ETE Poxoréu, da Escola Técnica Estadual de Poxoréu, sob a coordenação do docente Vinícius Camargo Caetano.

Art. 2º Esta portaria entrará em vigor na data de sua publicação.

Registre-se, Publique-se, Cumpra-se.

Cuiabá-MT, 22 de maio de 2023.

ALLAN KARDEC PINTO ACOSTA BENITEZ

Secretário do Estado de Ciência, Tecnologia e Inovação - SECITECI/MT

PORTARIA Nº. 006/2023/PRONATEC/SECITECI/MT

Dispõe sobre designação de profissionais para execução das ações do Programa Nacional de Acesso ao Ensino Técnico e Emprego - PRONATEC, no âmbito da Secretaria de Estado de Ciência, Tecnologia e Inovação do Estado de Mato Grosso.

O Secretário de Estado de Ciência Tecnologia e Inovação, no uso de suas atribuições legais, considerando a Lei nº 12.513, de 26 de outubro de 2011 que institui o Programa Nacional de Acesso ao Ensino Técnico e Emprego - PRONATEC e a Instrução Normativa 004/2022/SECITECI/PRONATEC-MEDIOTEC/MT publicada em 07/11/2022, e suas alterações:

RESOLVE:

Art. 1º - Designar os bolsistas contidos no anexo único desta Portaria para exercer atribuições de Apoio às Atividades Acadêmicas e Administrativas do Programa Nacional de Acesso ao Ensino Técnico e Emprego - PRONATEC, no âmbito da Secretaria de Estado de Ciência, Tecnologia e Inovação - SECITECI, a partir de 02 de maio de 2023.

Art. 2º. Ficam desligados todos os bolsistas com auxílios concedidos até 31/12/2022.

Art. 3º - Esta portaria entra em vigor na data de sua publicação, com efeitos retroativos a partir de 02 de maio de 2023.

Publique-se, Registre-se, Cumpra-se.

Cuiabá, 17 de maio de 2023.

ALLAN KARDEC PINTO ACOSTA BENITEZ

Secretário de Estado de Ciência, Tecnologia e Inovação
SECITECI/MT

ANEXO ÚNICO

BOLSA	SETOR	BOLSISTA	MATRÍCULA	PERÍODO/VIGÊNCIA
Coordenador Adjunto Pedagógico	SECITECI/SEDE	GIRLAYNE SANTOS MENEZES	300854/001	De 02/05/2023 a 29/12/2023
Supervisor Acadêmico	SECITECI/SEDE	JUCIMARA BENEDITA SABINO DA CRUZ SANTOS	246369/009	De 02/05/2023 a 29/12/2023
Supervisor de Relações Institucionais	SECITECI/SEDE	POLLYANA CRISTINA PEIXOTO PERON	140128/001	De 02/05/2023 a 29/12/2023
Supervisor de Sistema de Informação	SECITECI/SEDE	HUGO FREIRIA SALVADOR	203859/001	De 02/05/2023 a 29/12/2023
Coordenador Adjunto Administrativo	SECITECI/SEDE	ANDERSON RODRIGO DO NASCIMENTO SILVA	322807/001	De 02/05/2023 a 29/12/2023
Apoio as atividades acadêmicas e Administrativo	SECITECI/SEDE	CAMILA MARIA RIBEIRO SILVA	224090/004	De 02/05/2023 a 29/12/2023
Supervisor de Materiais	SECITECI/SEDE	PRISCILA FRANCO RODRIGUES TAVEIRA	309162/002	De 02/05/2023 a 29/12/2023
Apoio as atividades acadêmicas e Administrativo	SECITECI/SEDE	BENEDITO ANUNCIACÃO DE SANTANA	308903/003	De 02/05/2023 a 29/12/2023
Apoio as atividades acadêmicas e Administrativo	SECITECI/SEDE	RENER ALMEIDA COSTA	200981/005	De 02/05/2023 a 29/12/2023
Supervisor de Contratos e Instrumentos Congêneros	SECITECI/SEDE	LUIZ FELLIPE MACEDO DE BARRIOS	219169/006	De 02/05/2023 a 29/12/2023
Supervisor de Processos e Demandas	SECITECI/SEDE	JOAO VICTOR COELHO DE CAMPOS	297415/004	De 02/05/2023 a 29/12/2023
Apoio as atividades acadêmicas e Administrativo	SECITECI/SEDE	ANTONIO CANDIDO DA SILVA FILHO	225658/001	De 02/05/2023 a 29/12/2023
Supervisor Financeiro e Prestação de contas	SECITECI/SEDE	CICERO MOREIRA FERNANDES	255424/001	De 02/05/2023 a 29/12/2023
Supervisor de licitação	SECITECI/SEDE	ERONIDES MACHADO NASCIMENTO	248739/001	De 02/05/2023 a 29/12/2023
Apoio as atividades acadêmicas e Administrativo	SECITECI/SEDE	JOADIR GONCALVES DA SILVA	205028/001	De 02/05/2023 a 29/12/2023
Apoio as atividades acadêmicas e Administrativo	SECITECI/SEDE	ALBERTO DE SOUZA PONTE	250440/001	De 02/05/2023 a 29/12/2023
Apoio as atividades acadêmicas e Administrativo	SECITECI/SEDE	VALERIA CRISTINA REINERS GRIGGI	106826/003	De 02/05/2023 a 29/12/2023
Apoio as atividades acadêmicas e Administrativo	SECITECI/SEDE	CILENE DA SILVA REAIS	110108/014	De 02/05/2023 a 29/12/2023
Apoio as atividades acadêmicas e Administrativo	SECITECI/SEDE	KATIA AUXILIADORA XAVIER	69202/005	De 02/05/2023 a 29/12/2023
Apoio as atividades acadêmicas e Administrativo	SECITECI/SEDE	JOSE LUIZ BUSAO RAMOS JUNIOR	322847/002	De 02/05/2023 a 29/12/2023
Apoio as atividades acadêmicas e Administrativo	SECITECI/SEDE	BRUNA FERREIRA FIGUEIREDO	114708/002	De 02/05/2023 a 29/12/2023
Apoio as atividades acadêmicas e Administrativo	SECITECI/SEDE	JULIANA DE OLIVEIRA PADILHA	325802/001	De 02/05/2023 a 29/12/2023
Supervisor de Apoio Logístico	SECITECI/SEDE	LUCIETE DE ALMEIDA PRADO	217008/015	De 02/05/2023 a 29/12/2023
Supervisor de Comunicação	SECITECI/SEDE	JANAINA PEREIRA MONTEIRO	31424/004	De 02/05/2023 a 29/12/2023
Supervisor Jurídico e de Editais	SECITECI/SEDE	FRANCISVALDO PEREIRA DE ASSUNCAO	85736/002	De 02/05/2023 a 29/12/2023
Supervisor de Fiscalização	SECITECI/SEDE	GRAZIELLE RAYZA SANTOS CONCEICAO	247766/008	De 02/05/2023 a 29/12/2023
Supervisão de Gestão de Pessoas	SECITECI/SEDE	JANDA PAULA LEITE RIBEIRO	249980/001	De 02/05/2023 a 29/12/2023
BOLSISTAS NAS ESCOLAS TÉCNICAS				
Supervisor Acadêmico	ETEPT - ALTA FLORESTA	MATEUS DE SOUZA ROCHA	295078/001	De 02/05/2023 a 29/12/2023
Apoio as atividades acadêmicas e Administrativo	ETEPT - ALTA FLORESTA	ALINE LUZ BORGES	304591/001	De 02/05/2023 a 29/12/2023
Supervisor Acadêmico	ETEPT - DIAMANTINO	EVA LUIZA DE MELO	220479/021	De 02/05/2023 a 31/10/2023
Apoio as atividades acadêmicas e Administrativo	ETEPT - DIAMANTINO	FABRICIA DOS SANTOS DE LIMA	290781/005	De 02/05/2023 a 31/10/2023
Supervisor Acadêmico	ETEPT - CUIABÁ	WILLIAM SERDEIRA GARCIA	254802/020	De 02/05/2023 a 31/10/2023
Apoio as atividades acadêmicas e Administrativo	ETEPT - CUIABÁ	ALEXSANDRA BENEDITA DE OLIVEIRA	305188/001	De 02/05/2023 a 31/08/2023
Apoio as atividades acadêmicas e Administrativo	ETEPT - CÁCERES	CRISTIANE PEREIRA DOS SANTOS	232997/038	De 02/05/2023 a 31/07/2023
Coordenador Adjunto Pedagógico	ETEPT - BARRA DO GARÇAS	VERONICA SILVEIRA VASCONCELOS LUZ	294676/001	De 02/05/2023 a 31/10/2023
Apoio as atividades acadêmicas e Administrativo	ETEPT - BARRA DO GARÇAS	CAMILA JORDANA FERREIRA LOURENCO	285500/002	De 02/05/2023 a 31/10/2023
Supervisor Acadêmico	ETEPT - LUCAS DO RIO VERDE	ADRIANA CAMARGO PEREIRA	289170/003	De 02/05/2023 a 31/07/2023
Apoio as atividades acadêmicas e Administrativo	ETEPT - LUCAS DO RIO VERDE	ROSIMAR DE JESUS QUEIROZ MORAIS	226112/003	De 02/05/2023 a 31/07/2023
Supervisor Acadêmico	ETEPT - SINOP	TIAGO DA SILVA DIAS	270079/004	De 02/05/2023 a 31/08/2023
Apoio as atividades acadêmicas e Administrativo	ETEPT - SINOP	MARCOS RENE DA SILVA	205125/001	De 02/05/2023 a 31/08/2023
Coordenador Adjunto Pedagógico	ETEPT - TANGARÁ DA SERRA	ESTER DIAS DE CARVALHO FERREIRA	296865/002	De 02/05/2023 a 31/10/2023
Apoio as atividades acadêmicas e Administrativo	ETEPT - TANGARÁ DA SERRA	RAFAEL ALVES HIRAI	305342/001	De 02/05/2023 a 31/10/2023

*Republique-se por ter saído incorreta

SECEL

SECRETARIA DE ESTADO DE CULTURA, ESPORTE E LAZER

EXTRATO DO TERMO DE FOMENTO Nº 0639-2023-2023/FUNDED, ref. ao Processo SECEL-PRO-2023/02280.

PARTES: ESTADO DE MATO GROSSO, por intermédio da SECRETARIA DE ESTADO DE CULTURA, ESPORTE E LAZER - SECEL, CNPJ nº. 03.507.415/0026-00, através DO FUNDO DE DESENVOLVIMENTO DESPORTIVO DO ESTADO DE MATO GROSSO - CNPJ nº 01.755.662/0001-34 e o INSTITUTO MAIS, inscrito (a) no CNPJ sob nº 41.296.892/0001-0.

OBJETO: "Projeto criado para o fomento do esporte e lazer da cidade de Várzea Grande -MT. A corrida de rua VGRun quer incentivar a prática esportiva na comunidade."

ORGÃO: 23.601- **PROJETO:** 8026 - **ELEMENTO DE DESPESA:** 335041 - **FONTE:** 1.500.0000 - **VALOR:** R\$100.000,00(Cem mil reais) - **EMPENHO:** 23601.0001.23.000161-7 (Data do Empenho: 05/05/2023).

ORGÃO: 23.601- **PROJETO:** 8026 - **ELEMENTO DE DESPESA:** 335041- **FONTE:** 1.500.0000 - **VALOR:** R\$ 100.000,00 (Cem mil reais) - **EMPENHO:** 23601.0001.23.000162-5 (Data do Empenho: 05/05/2023).

ORGÃO: 23.601- **PROJETO:** 8026 - **ELEMENTO DE DESPESA:** 335041- **FONTE:** 1.500.0000 - **VALOR:** R\$ 50.000,00 (Cinquenta mil reais) - **EMPENHO:** 23601.0001.23.000160-9 (Data do Empenho: 05/05/2023).

ORIGEM DO RECURSO: Emendas Parlamentares nº 24/2023 do Deputado Estadual Dilmar Dal Bosco, nº 56/2023 Deputado Dr João e nº93/2023 Deputado Wilson Santos.

VALOR TOTAL: R\$250.000,00 (duzentos e cinquenta mil reais)

FISCAL: Otávio Rodrigo Palacio Favaro - Matrícula nº 325234

VIGÊNCIA: 19/05/2023 a 31/07/2023.

ASSINAM: Jefferson Carvalho Neves - Secretário de Estado de Cultura, Esporte e Lazer e Geraldo Luiz De Araújo Presidente Do Instituto Mais.

EXTRATO DO TERMO DE CONVENIO Nº 0581-2023/FUNDED, ref. ao Processo SECEL-PRO-2023/02199.

PARTES: ESTADO DE MATO GROSSO, por intermédio da SECRETARIA DE ESTADO DE CULTURA, ESPORTE E LAZER - SECEL, CNPJ nº. 03.507.415/0026-00, através DO FUNDO DE DESENVOLVIMENTO DESPORTIVO DO ESTADO DE MATO GROSSO - CNPJ nº 01.755.662/0001-34 e o : MUNICÍPIO DE ALTO ARAGUAIA, inscrito (a) no CNPJ sob nº 03.579.836/0001-80.

OBJETO: "REALIZAÇÃO DA FASE REGIONAL DOS JOGOS ESCOLARES MATO-GROSSENSSE - 2023 (12 A 14 ANOS) E JOGOS ESTUDANTIS DE SELEÇÕES MATO-GROSSENSE - 2023 (15 A 17 ANOS) - ETAPA REGIONAL SUL"

ORGÃO: 23.601- **PROJETO:** 1257 - **ELEMENTO DE DESPESA:** 3340- **FONTE:** 17490000 - **VALOR:** R\$183.200,00 (cento e oitenta e três mil e duzentos reais) - **EMPENHO:** 23601.0001.23.000151-0 (Data do Empenho: 04/05/2023).

ORIGEM DO RECURSO: Recurso Próprio Desta Secretaria.

VALOR TOTAL: R\$183.200,00 (cento e oitenta e três mil e duzentos reais).

FISCAL: Marcos Guilherme de Souza Ocampo- Matrícula nº 85907

VIGÊNCIA: 19/05/2023 a 31/12/2023.

ASSINAM: Jefferson Carvalho Neves - Secretário de Estado de Cultura, Esporte e Lazer e Gustavo de Melo Anicezio - Prefeito Municipal de Alto Araguaia.

EXTRATO DE RETIFICAÇÃO SUBSTITUÇÃO DO FISCAL - PROCESSO Nº SECEL-PRO-2022/07342- TERMO DE FOMENTO 1382-2022.

PARTES: Secretaria de Estado de Cultura, Esporte e Lazer,- CNPJ nº 03.507.415/0026-00 e a Associação Mato-Grossense de Inclusão Socio-cultural-AMISCIM - CNPJ nº 03.507.571/0001-05.

OBJETO: Hip Hop Combate as Drogas - Você sabe o que é?!

ONDE SE LÊ:

Fiscal: Fabiola Arruda de Souza - Matrícula nº 235324

LEIA-SE :

Fiscal: Carlos Alberto de Assunção Santos - matrícula nº 113728

RETIFICAÇÃO DO EXTRATO DO TERMO DE CONVÊNIO Nº 0590-2023/SECEL, ref. ao processo SECEL-PRO-2023/02164 - Publicado no Diário Oficial no dia 16 de maio de 2023, nº 28.500 página 38.

Onde se lê:

FISCAL: Cleverson Sergio da Luz Cruz - Matrícula nº 325234

Leia-se:

FISCAL: Marcelo Sergio da Luz Cruz - Matrícula nº 325234

EXTRATO DO CONVÊNIO Nº 0487-2023/SECEL, ref. ao processo SECEL-PRO-2023/02013

PARTES: ESTADO DE MATO GROSSO, por intermédio da SECRETARIA DE ESTADO DE CULTURA, ESPORTE E LAZER-SECEL - CNPJ Nº: 03.507.415/0026-00 e o MUNICÍPIO DE ARAPUTANGA - CNPJ nº 15.023.914/0001-45.

OBJETO: Realização do 60º Aniversário do Município de Araputanga -MT **ORGÃO:** 23101 - **PROJETO:** 1254 - **ELEMENTO DE DESPESA:** 3340 - **FONTE:** 15000196 - **Valor:** R\$ 600.000,00 (seiscentos mil reais)

EMPENHO 23101.0001.23.000343-8 - Data do Empenho: 27/04/2023.

VALOR: O valor total do presente Termo de Convênio é R\$ 695.907,00 (seiscentos noventa e cinco mil, novecentos e sete reais) sendo que R\$ R\$600.000,00 (seiscentos mil reais), com recursos próprios desta Secretaria e a Conveniente arcará com uma contrapartida financeira equivalente ao valor de R\$ 95.907,00 (noventa e cinco mil, novecentos e sete reais)

FISCAL Nilma da Cunha Godoi - Matrícula nº 89538

VIGÊNCIA: 19/05/2023 a 22/08/2023.

ASSINAM: Jefferson Carvalho Neves-Secretário de Estado de Cultura, Esporte e Lazer e ENILSON DE ARAÚJO RIOS - Prefeito do Município de Araputanga

PORTARIA Nº 89/GAB/SECEL/2023

O SECRETÁRIO DE ESTADO DE CULTURA, ESPORTE E LAZER - SECEL/MT, no uso de suas atribuições legais, e considerando o disposto na Lei nº 7.554 de 10 de dezembro de 2001, alterada pela Lei nº 9.214 de 23 de setembro de 2009, Lei nº 10.177 de 05 de novembro de 2014, e na Lei nº 7.461/2001 alterada pela lei 10.052/2014.

RESOLVE:

Art. 1º Homologar a AVALIAÇÃO ANUAL DE DESEMPENHO dos servidores da Secretaria de Estado de Cultura, Esporte e Lazer- SECEL/ MT, referente ao Exercício 2022/2023, nos termos do Decreto nº 1.303, de 03 de março de 2022.

ANALISTA ADMINISTRATIVO				
MATRÍCULA	NOME DO SERVIDOR	EXERCÍCIO	PERÍODO	PONTUAÇÃO
221511	LEANDRO DOS SANTOS DUARTE	2022/2023	23/04/2022 a 22/04/2023	92,78
255257	GLAUCIA DE SOUZA OLIVEIRA	2022/2023	23/04/2022 a 22/04/2023	Avaliação Não Efetuada

TÉCNICO DESENVOLVIMENTO ECONOMICO SOCIAL				
MATRÍCULA	NOME DO SERVIDOR	EXERCÍCIO	PERÍODO	PONTUAÇÃO
18104	JOSÉ CUIABANO KUNZE	2022/2023	18/04/2022 a 17/04/2023	90,50
80728	VAILTO BENEDITO BARBOSA	2022/2023	26/04/2022 a 25/04/2023	95,89

TÉCNICO ADMINISTRATIVO				
MATRÍCULA	NOME DO SERVIDOR	EXERCÍCIO	PERÍODO	PONTUAÇÃO
255340	ANNA MARTHA MOREIRA COSTA	2022/2023	28/04/2022 a 27/04/2023	96,00
255479	KESLEY GONÇALVES DA SILVA DE SIQUEIRA	2022/2023	02/05/2022 a 01/05/2023	99,61

Registrada, Publicada, Cumpra-se.

Cuiabá-MT, 18 de Maio de 2023.

JEFFERSON CARVALHO NEVES

Secretário de Estado de Cultura, Esporte e Lazer - SECEL/MT
(original assinado)*

SES

SECRETARIA DE ESTADO DE SAÚDE

EDITAL DE CONVOCAÇÃO DO BANCO DE CREDENCIAMENTO EXTERNO

O SECRETÁRIO DE ESTADO DE SAÚDE DE MATO GROSSO, através da Escola de Saúde Pública de Mato Grosso (ESP-MT), instituída pela Lei Complementar Nº 161/2004, no uso das suas atribuições legais que lhe confere Lei Complementar Nº 161/2004, art. 1º e o Regimento Escolar da ESPMT, nos termos do Edital de Abertura de Processo de Seleção de Colaboradores - Banco de Credenciamento Externo Nº 002/2021/ESPMT/SES e Nº 005/2022/ESPMT/SES, Portaria Interna Nº069/2021/ESPMT/GBSAGTES/SES e a Portaria Interna Nº 069/2021/ESPMT/GBSAGTES/SES.

RESOLVE:

Art. 1º. Convocar os candidatos abaixo elencados, classificados pela Comissão de Convocação de Credenciados no Banco Externo, designada pela Portaria Interna nº 071/2023/ESPMT/GBSAGTES/SES-MT, para atender ao Projeto: **Programa de Expansão e Fortalecimento das Residências em Saúde no Sistema Único de Saúde de Mato Grosso.**

Art. 2º. A convocação será realizada segundo a necessidade da Escola de Saúde Pública (ESP/MT), seguindo os critérios definidos no Projeto e os critérios estabelecidos na Portaria 069/2021/ESPMT/GBSAGTES/SES/MT.

Etapa	Descrição das Etapas	Nome	CPF
I	Levantamento da capacidade dos hospitais e unidades da SES/MT, para implantação de programas de residência em saúde.	Cristina Márcia da Silva - 100 horas	040.xxx.xxx-05
II	Elaboração de Projeto de expansão de Programas de Residências em Saúde na SES/MT.	Márcia Niituma Ogata -100 horas Maria Francisca dos Santos Daussy-100 horas	081. xxx.xxx -11 576. xxx.xxx -53
III	Definição de indicadores que denotem a qualidade dos programas de residência.	Maria Luiza Silva Cunha -100 horas	676. xxx.xxx -68
IV	Elaboração de Projeto de Lei Estadual para as residências em saúde.	Ricardo Burg Ceccim -200 horas	382. xxx.xxx -87

Art. 3º. Em caso de desistência, será realizada nova seleção.

Art. 4º. Os valores e a respectiva carga horária dos contratados pelos processos de convocação, seguirão os valores e condições estabelecidas na Portaria 264/2021/GBSES e limitado a capacidade financeira da ESPMT e ao plano de aplicação do projeto.

REGISTRADA,
PUBLICADA,
CUMPRASE.

Cuiabá/MT, 22 de maio de 2023.

JULIANO SILVA MELO
Secretário de Estado de Saúde
Secretaria de Estado de Saúde de Mato Grosso
(Original Assinado)

SECRETARIA DE ESTADO DE SAÚDE
COORDENADORIA DE CONTRATOS - CCTR/SES/MT
EXTRATO DO CONTRATO Nº 088/2023/SES/MT - PREGÃO Nº 025/2023.

CONTRATANTE: SECRETARIA DE ESTADO DE SAÚDE/SES/MT, representado pelo Secretário JULIANO SILVA MELO
CONTRATADA: VEP TECNOLOGIA LTDA, representado por PAULO HENRIQUE LOSSIO BARROS.

OBJETO: "Contratação de empresa especializada em Prestação de Serviços de Solução Integrada com fornecimento e locação de Equipamentos, Suporte e Manutenção, para atender o Serviço de Atendimento Móvel de Urgência - SAMU 192".

DOTAÇÃO ORÇAMENTÁRIA: Programa: 526; Elemento: 3.3.90.39; Fonte: 1.600.0000.

VIGÊNCIA: 12 (DOZE) MESES: 19/05/2023 a 18/05/2024.

VALOR DO CONTRATO: R\$ 761.230,92 (Setecentos e sessenta e um mil, duzentos e trinta reais e noventa e dois centavos).

DATA DE ASSINATURA: 17/05/2023.

SECRETARIA DE ESTADO DE SAÚDE
COORDENADORIA DE CONTRATOS - CCTR/SES/MT
EXTRATO DO CONTRATO Nº 089/2023/SES/MT - INEXIGIBILIDADE Nº 010/2023.

CONTRATANTE: SECRETARIA DE ESTADO DE SAÚDE/SES/MT, representado pelo Secretário JULIANO SILVA MELO
CONTRATADA: NP TECNOLOGIA E GESTÃO DE DADOS LTDA, representado por RUDIMAR BARBOSA DOS REIS.

OBJETO: "Contratação de serviço especializado no fornecimento de assinatura de ferramenta de pesquisa e comparação de preços praticados pela Administração Pública".

DOTAÇÃO ORÇAMENTÁRIA: Programa: 036; Elemento: 3.3.90.39; Fonte: 1.500.1002.

VIGÊNCIA: 12 (DOZE) MESES: 22/05/2023 a 21/05/2024.

VALOR DO CONTRATO: R\$ 11.580,00 (Onze mil, quinhentos e oitenta reais).

DATA DE ASSINATURA: 18/05/2023.

SECRETARIA DE ESTADO DE SAÚDE
COORDENADORIA DE CONTRATOS - CCTR/SES/MT
EXTRATO DO CONTRATO Nº 087/2023/SES/MT - INEXIGIBILIDADE Nº 024/2022.

CONTRATANTE: SECRETARIA DE ESTADO DE SAÚDE/SES/MT, representado pelo Secretário JULIANO SILVA MELO
CONTRATADA: BIOMÉDICA EQUIPAMENTOS E SUPRIMENTOS HOSPITALARES LTDA, representado por MARA LÚCIA MONTANDON BORGES.

OBJETO: "Contratação da prestação de serviço de hospedagem e alimentação para atender a Secretaria de Estado de Saúde".

DOTAÇÃO ORÇAMENTÁRIA: Programa: 526; Elemento: 3.3.90.30; Fonte: 1.500.1002.

VIGÊNCIA: 12 (DOZE) MESES: 18/05/2023 a 17/05/2024.

VALOR DO CONTRATO: R\$ 558.585,24 (Quinhentos e cinquenta e oito mil, quinhentos e oitenta e cinco reais e vinte e quatro centavos).

DATA DE ASSINATURA: 15/05/2023.

SECRETARIA DE ESTADO DE SAÚDE
COORDENADORIA DE CONTRATOS - CCTR/SES/MT
EXTRATO DO SEGUNDO TERMO ADITIVO AO CONTRATO Nº 096/2021/SES/MT

CONTRATANTE: SECRETARIA DE ESTADO DE SAÚDE/SES/MT, representada pela Secretária JULIANO SILVA MELO.

CONTRATADA: JUDKAL SERVIÇOS DE TRANSPORTES E ALIMENTAÇÃO EIRELI, representado por: DOMINGOS RODRIGUES DOS SANTOS.

OBJETO: "Contratação de empresa especializada para prestação de serviços de locação de veículos para atender a demanda da Secretaria de Estado de Saúde de Mato Grosso". O presente termo aditivo tem como objeto **PRORROGAÇÃO DA VIGÊNCIA**, com base no Art. 57, § 1º inciso II da Lei 8.666/93.

DOTAÇÃO ORÇAMENTÁRIA: Elemento: 33.90.39; Fonte: 1.500.1002;

VIGÊNCIA DO CONTRATO: 12 (doze) meses, com seu início em 06/05/2023 e término em 05/05/2024.

VALOR DO CONTRATO: R\$ 828.844,20 (oitocentos e vinte e oito mil, oitocentos e quarenta e quatro reais e vinte centavos)

DATA DE ASSINATURA: 25/04/2023.

AVISO DE LICITAÇÃO
PREGÃO ELETRÔNICO Nº 042/2023
PROCESSO ADMINISTRATIVO (SIGADOC) Nº SES-PRO-2022/30080

A Secretaria de Estado de Saúde do Estado de Mato Grosso torna público que realizará a licitação em epígrafe, conforme indicado abaixo.

DATA DE CADASTRAMENTO DE PROPOSTAS: a partir do dia 23/05/2023 até às 08h59min (horário de Brasília) do dia 12/06/2023.

DATA DE ABERTURA DA SESSÃO E PROPOSTAS: a partir das 09h00min (horário de Brasília) do dia 12/06/2023, cujo objeto consiste no "Contratação de empresa especializada para prestação de serviços de nutrição e alimentação, incluindo a operacionalização (produção), transporte, distribuição e desenvolvimento, para plantonistas da equipe multiprofissional da Coordenadoria Estadual de Transplantes-CET-MT, com fornecimento de quatro refeições tipo: Kit Café da manhã, almoço - "marmite executiva", Kit lanche da tarde e jantar "Kit lanche da noite". O Edital está disponível no Portal de Aquisições (link: Compras.gov.br - O maior site de compras públicas do Brasil - Portal de Compras do Governo Federal (www.gov.br), onde será realizada a sessão pública e todas as operações relativas ao certame. E no site da Secretaria de Estado de Saúde Link: <http://www.saude.mt.gov.br/licitacao-editais>. Contato: E-mail pregao02@ses.mt.gov.br e (65) 3613-5410 - Coordenadoria de Aquisições.

Cuiabá-MT, 22 de maio de 2023.

Nelson Augusto da Silva
Pregoeiro Oficial - SEPLAG/SES/MT

PORTARIA Nº 390/2023/GBSES

O SECRETÁRIO DE ESTADO DE SAÚDE, no uso de suas atribuições legais que lhe confere o artigo 71, da Constituição Estadual, e;

CONSIDERANDO a Lei nº 8.080 de 19 de setembro de 1.990 que dispõe sobre as condições para a promoção, proteção e recuperação da saúde, a organização e funcionamento dos serviços correspondentes e dá outras providências;

CONSIDERANDO o Decreto nº 7.508, de 28 de junho de 2011, que regulamenta a Lei nº 8.080/1990 e dispõe sobre a organização do Sistema Único de Saúde (SUS), o planejamento da saúde, assistência à saúde e a articulação Inter federativa;

CONSIDERANDO o Decreto Estadual nº 1.018 de 15 de julho de 2021 que cria o Programa Mais MT Cirurgias - Programa Estadual de Cirurgias Eletivas no âmbito do Estado de Mato Grosso e dá outras providências;

CONSIDERANDO o Decreto Estadual nº 1.109 de 21 de setembro de 2021 que altera o Decreto nº 1.018 de 15 de julho de 2021, que cria o Programa Mais MT Cirurgias - Programa Estadual de Cirurgias Eletivas no âmbito do Estado de Mato Grosso e dá outras providências;

CONSIDERANDO o Decreto Estadual nº 1.446 de 29 de julho de 2022 que altera o Decreto nº 1.018 de 15 de julho de 2021, que trata do Programa Mais MT Cirurgias - Programa Estadual de Cirurgias Eletivas no âmbito do estado de Mato Grosso e dá outras providências;

CONSIDERANDO o Decreto Estadual nº 1.567 de 09 de dezembro de 2022 que dispõe sobre a prorrogação da vigência e execução do Programa Mais MT Cirurgias - Programa Estadual de Cirurgias Eletivas no âmbito do Estado de Mato Grosso e dá outras providências;

CONSIDERANDO a Portaria nº 525/2022/GBSES de 05 de agosto de 2022 que altera a Portaria nº 811/2021/GBSES, que trata dos critérios para o financiamento estadual ao Programa Mais MT Cirurgias 2021 no território do estado de Mato Grosso, exceto para os Hospitais Regionais, sob gestão direto do Estado, e dá outras providências;

CONSIDERANDO a 2ª Retificação da Nota Técnica nº 001/2021/SUREG/GBSAREG/SUS/SES-MT que estabelece critérios específicos da Regulação do Acesso aos serviços Ambulatoriais e Hospitalares para a realização do Programa Mais MT Cirurgias 2021;

CONSIDERANDO a 2ª retificação da Nota Técnica nº 003/2021/SPCA/GBSAREG/SES-MT que apresenta orientações relacionadas ao Programa Mais MT Cirurgias 2021;

CONSIDERANDO a Proposta nº 221 apresentada pela Secretaria Municipal de Saúde de Rosário Oeste para a realização de procedimentos hospitalares eletivos de média complexidade do Programa Mais MT Cirurgias;

CONSIDERANDO o Processo nº SES-PRO-2023/27275 que apresenta a 1ª prestação de contas dos procedimentos já realizados pela Secretaria Municipal de Saúde de Rosário Oeste;

RESOLVE:

Art. 1º Ordenar o repasse no valor de **R\$ 20.030,82** (vinte mil trinta reais e oitenta e dois centavos) referente à execução de procedimentos hospitalares eletivos de média complexidade constantes da Proposta nº 221 do Programa Estadual de Cirurgias Eletivas 2021.

Art. 2º As despesas decorrentes deste incentivo correrão por conta dos recursos financeiros e da dotação orçamentária a seguir especificada:

Unidade Orçamentária: 21.601 - Fundo Estadual de Saúde
Programa: 526 - Mato Grosso Mais Saúde
Função: 10 - Saúde
Subfunção: 302 - Assistência Ambulatorial e Hospital
Fonte de Recursos: 1.500.1002
Natureza de Despesas: 3.3.41.41.010.

Ação: 2451 - Atenção Ambulatorial e Hospitalar complementar do SUS
Subação: 2 - Cofinanciamento de Leitos Complementares e Serviços de Cardiologia do SUS em Mato Grosso

Art. 3º Esta Portaria entra em vigor na data de sua publicação, revogando-se as disposições em contrário.

Registrada, Publicada, CUMPRASE.

Cuiabá-MT, 22 de maio de 2023.

JULIANO SILVA MELO
 Secretário de Estado de Saúde
 (Original Assinado)

ANEXO ÚNICO

MICRORREGIÃO	MUNICIPIO	TOTAL
CENTRO NORTE MATO-GROSSENSE	Rosário Oeste	R\$ 20.030,82
Centro Norte Mato-Grossense Total		R\$ 20.030,82

PORTARIA Nº 391/2023/GBSES

O SECRETÁRIO DE ESTADO DE SAÚDE, no uso de suas atribuições legais que lhe confere o artigo 71, da Constituição Estadual, e;

CONSIDERANDO a Lei nº 8.080 de 19 de setembro de 1.990 que dispõe sobre as condições para a promoção, proteção e recuperação da saúde, a organização e funcionamento dos serviços correspondentes e dá outras providências;

CONSIDERANDO o Decreto nº 7.508, de 28 de junho de 2011, que regulamenta a Lei nº 8.080/1990 e dispõe sobre a organização do Sistema Único de Saúde (SUS), o planejamento da saúde, assistência à saúde e a articulação Inter federativa;

CONSIDERANDO o Decreto Estadual nº 1.018 de 15 de julho de 2021 que cria o Programa Mais MT Cirurgias - Programa Estadual de Cirurgias Eletivas no âmbito do Estado de Mato Grosso e dá outras providências;

CONSIDERANDO o Decreto Estadual nº 1.109 de 21 de setembro de 2021 que altera o Decreto nº 1.018 de 15 de julho de 2021, que cria o Programa Mais MT Cirurgias - Programa Estadual de Cirurgias Eletivas no âmbito do Estado de Mato Grosso e dá outras providências;

CONSIDERANDO o Decreto Estadual nº 1.446 de 29 de julho de 2022 que altera o Decreto nº 1.018 de 15 de julho de 2021, que trata do Programa Mais MT Cirurgias - Programa Estadual de Cirurgias Eletivas no âmbito do estado de Mato Grosso e dá outras providências;

CONSIDERANDO o Decreto Estadual nº 1.567 de 09 de dezembro de 2022 que dispõe sobre a prorrogação da vigência e execução do Programa MAIS MT CIRURGIAS - Programa Estadual de Cirurgias Eletivas no âmbito do Estado de Mato Grosso e dá outras providências;

CONSIDERANDO a Portaria nº 525/2022/GBSES de 05 de agosto de 2022 que altera a Portaria nº 811/2021/GBSES, que trata dos critérios para o financiamento estadual ao Programa Mais MT Cirurgias 2021 no território do estado de Mato Grosso, exceto para os Hospitais Regionais, sob gestão direto do Estado, e dá outras providências;

CONSIDERANDO a 2ª Retificação da Nota Técnica nº 001/2021/SUREG/GBSAREG/SUS/SES-MT que estabelece critérios específicos da Regulação do Acesso aos serviços Ambulatoriais e Hospitalares para a realização do Programa Mais MT Cirurgias 2021;

CONSIDERANDO a 2ª retificação da Nota Técnica nº 003/2021/SPCA/GBSAREG/SES-MT que apresenta orientações relacionadas ao Programa Mais MT Cirurgias 2021;

CONSIDERANDO a Proposta nº 160 apresentada pela Secretaria Municipal de Saúde de Arenápolis, Região de saúde Médio Norte Mato-Grossense, para realização de procedimentos ambulatoriais e hospitalares eletivos de média e alta complexidade do Programa Mais MT Cirurgias;

CONSIDERANDO o Processo nº SES-PRO-2023/27188 que apresenta a 1ª prestação de contas dos procedimentos já realizados pela Secretaria Municipal de Saúde de Arenápolis;

RESOLVE:

Art. 1º Ordenar o repasse no valor de **R\$ 2.629,44** (dois mil seiscentos e vinte e nove reais e quarenta e quatro centavos) para o Fundo Municipal de Saúde de Arenápolis, referente à execução de procedimentos hospitalares eletivos constantes da Proposta nº 160 do Programa Estadual de Cirurgias Eletivas 2021.

Art. 2º As despesas decorrentes deste incentivo correrão por conta dos recursos financeiros e da dotação orçamentária a seguir especificada:

Unidade Orçamentária: 21.601 - Fundo Estadual de Saúde
Programa: 526 - Mato Grosso Mais Saúde
Função: 10 - Saúde
Subfunção: 302 - Assistência Ambulatorial e Hospital
Fonte de Recursos: 1.500.1002
Natureza de Despesas: 3.3.41.41.010.

Ação: 2451 - Atenção Ambulatorial e Hospitalar complementar do SUS
Subação: 2 - Cofinanciamento de Leitos Complementares e Serviços de Cardiologia do SUS em Mato Grosso.

Art. 3º Esta Portaria entra em vigor na data de sua publicação, revogando-se as disposições em contrário.

Registrada, Publicada, CUMPRASE.

Cuiabá-MT, 22 de maio de 2023.

JULIANO SILVA MELO
 Secretário de Estado de Saúde
 (Original Assinado)

ANEXO ÚNICO

MICRORREGIÃO	MUNICIPIO	TOTAL
MÉDIO NORTE MATO-GROSSENSE	Arenápolis	R\$ 2.629,44
Médio Norte Mato-Grossense Total		R\$ 2.629,44

ADMINISTRAÇÃO INDIRETA

FAPEMAT

FUNDAÇÃO DE AMPARO À PESQUISA

EXTRATO DO TERMO DE CONCESSÃO E ACEITAÇÃO DE AUXÍLIO À PROJETO DE PESQUISA - EDITAL FAPEMAT Nº 020/2022 - CIÊNCIAS BIOLÓGICAS/ FAPEMAT-PRO-000407/2023. CONCEDEENTE: Fundação de Amparo à Pesquisa do Estado de Mato Grosso - FAPEMAT. **INSTITUIÇÃO EXECUTORA:** UNIVERSIDADE FEDERAL DE MATO GROSSO - UFMT - Campus Araguaia 2 - Barra do Garças. **CONCESSIONÁRIO:** Ricardo Stefani, Auxílio financeiro para desenvolvimento e conclusão do Projeto de Pesquisa **Valor:** R\$ 150.000,00 (Cento e cinquenta mil reais). **Duração:** 24 meses; **DATA DE ASSINATURA:** 18/05/2023. **ASSINAM:** Marcos de Sá Fernandes da Silva - Presidente da FAPEMAT, Evandro Aparecido Soares da Silva - Reitor da UFMT e Ricardo Stefani - Concessionário.

EXTRATO DE TERMO DE CONCESSÃO DE APOIO FINANCEIRO AO CONCESSIONÁRIO - EDITAL Nº 014/2022 - Pesquisas com Nível Médio de Maturidade nas Ciências Exatas e da Terra - FAPEMAT-PRO-2023/00430. Espécie: Termo de Concessão de Bolsa firmada entre a FAPEMAT e Djalma de Almeida Mendes. **Objeto:** Bolsa de Iniciação Científica - IC. **Valor:** R\$ 700,00 (setecentos reais). **Duração:** 12 (doze) meses; **Data da Assinatura:** 22/05/2023. **Vigência:** 01/06/2023 à 31/05/2024. **Assinam:** Marcos de Sá Fernandes da Silva - Presidente da FAPEMAT - **Concessionário:** Djalma de Almeida Mendes - **Orientador:** Jonatas Emmanuel Borges.

EXTRATO DE TERMO DE CONCESSÃO DE APOIO FINANCEIRO AO CONCESSIONÁRIO - EDITAL Nº 014/2022 - Pesquisas com Nível Médio de Maturidade nas Ciências Exatas e da Terra - FAPEMAT-PRO-2023/00429. Espécie: Termo de Concessão de Bolsa firmada entre a FAPEMAT e Felipe Rodrigues Dantas. **Objeto:** Bolsa de Iniciação Científica - IC. **Valor:** R\$ 700,00 (setecentos reais). **Duração:** 12 (doze) meses; **Data da Assinatura:** 22/05/2023. **Vigência:** 01/06/2023 à 31/05/2024. **Assinam:** Marcos de Sá Fernandes da Silva - Presidente da FAPEMAT - **Concessionário:** Felipe Rodrigues Dantas - **Orientador:** Jonatas Emmanuel Borges.

EXTRATO DE TERMO DE CONCESSÃO DE APOIO FINANCEIRO AO CONCESSIONÁRIO - EDITAL Nº 014/2022 - Chamada CONFAP 003-2022 - Amazônia + 10 - FAPEMAT-PRO-2023/00503. Espécie: Termo de Concessão de Bolsa firmada entre a FAPEMAT e Gian Karlos Bisolo. **Objeto:** Bolsa de Iniciação Científica - IC. **Valor:** R\$ 700,00 (setecentos reais). **Duração:** 12 (doze) meses; **Data da Assinatura:** 22/05/2023. **Vigência:** 01/06/2023 à 31/05/2024. **Assinam:** Marcos de Sá Fernandes da Silva - Presidente da FAPEMAT - **Concessionário:** Gian Karlos Bisolo **Orientador:** Pedro Vasconcellos Eisenlohr.

EXTRATO DE TERMO DE CONCESSÃO DE APOIO FINANCEIRO AO CONCESSIONÁRIO - EDITAL Nº 014/2022 - Pesquisas com Nível Médio de Maturidade nas Ciências Exatas e da Terra - FAPEMAT-PRO-2023/000498. Espécie: Termo de Concessão de Bolsa firmada entre a FAPEMAT e Marcelo Pereira Justino. **Objeto:** Auxílio Técnico 1. **Valor:** R\$ 600,00 (seiscentos reais). **Duração:** 13 (treze) meses; **Data da Assinatura:** 22/05/2023. **Vigência:** 01/06/2023 à 30/06/2024. **Assinam:** Marcos de Sá Fernandes da Silva - Presidente da FAPEMAT - **Concessionário:** Marcelo Pereira Justino **Orientador:** Tadeu Miranda de Queiroz.

EXTRATO DE TERMO DE CONCESSÃO DE APOIO FINANCEIRO AO CONCESSIONÁRIO - EDITAL Nº 014/2022 - Pesquisas com Nível Médio de Maturidade nas Ciências Exatas e da Terra - FAPEMAT-PRO-2023/0499. Espécie: Termo de Concessão de Bolsa firmada entre a FAPEMAT e João Milani Junior. **Objeto:** Auxílio Técnico 1. **Valor:** R\$ 600,00 (seiscentos reais). **Duração:** 13 (treze) meses; **Data da Assinatura:** 22/05/2023. **Vigência:** 01/06/2023 à 30/06/2024. **Assinam:** Marcos de Sá Fernandes da Silva - Presidente da FAPEMAT - **Concessionário:** João Milani Junior **Orientador:** Tadeu Miranda de Queiroz.

EXTRATO DE TERMO DE CONCESSÃO DE APOIO FINANCEIRO AO CONCESSIONÁRIO - EDITAL Nº 014/2022 - Pesquisas com Nível Médio de Maturidade nas Ciências Exatas e da Terra - FAPEMAT-PRO-2023/000428. Espécie: Termo de Concessão de Bolsa firmada entre a FAPEMAT e Murilo Henrique da Silva Ribeiro. **Objeto:** Auxílio Técnico 1. **Valor:** R\$ 600,00 (seiscentos reais). **Duração:** 13 (treze) meses; **Data da Assinatura:** 22/05/2023. **Vigência:** 01/06/2023 à 30/06/2024. **Assinam:** Marcos de Sá Fernandes da Silva - Presidente da FAPEMAT - **Concessionário:** Murilo Henrique da Silva Ribeiro **Orientador:** Jonatas Emmanuel Borges.

EXTRATO DO CONTRATO - SEGUNDO TERMO ADITIVO AO CONTRATO Nº 004/2021/FAPEMAT/MT - PARTES: Fundação de Amparo à Pesquisa do Estado de Mato Grosso - FAPEMAT - CNPJ nº 02.357.455/0001-94 e Empresa OI S/A, - CNPJ nº. 76.535.764/0001-43. **OBJETO:** O presente Termo Aditivo tem por objeto a prorrogação da vigência do Contrato nº 004/2021/FAPEMAT, por mais um período de 12(doze) meses. Terá sua vigência com início em 26/05/2023 e término em 25/05/2024 **Assinatura:** 22/05/2023. **VALOR:** R\$ 34.096,80 (trinta e quatro mil, noventa e seis reais e oitenta centavos). **Assinam:** Marcos de Sá Fernandes da Silva - Presidente da FAPEMAT - Rosalvo Oliveira Silva Junior e Roberto Wagner Sandrin - Representante da Empresa Oi S/A.

UNEMAT

UNIVERSIDADE DO ESTADO DE MATO GROSSO

EXTRATO DO TERMO ADITIVO Nº 003 AO CONTRATO Nº 036/2020-UNEMAT

PARTES: UNIVERSIDADE DO ESTADO DE MATO GROSSO / BERNARD SISTEMAS LTDA EPP, CNPJ Nº 85.344.356/0001-03

DO OBJETO: O presente termo aditivo tem por objeto a prorrogação da vigência do contrato por mais 12 meses, contados do dia 14/05/2023 ao dia 14/05/2024.

DA ASSINATURA: 12/05/2023.

DO VALOR: R\$ 11.813,12 (onze mil e oitocentos e treze reais e doze centavos).

FISCAL/MATRÍCULA: Ana Cristina Peron Domingues, 64617.

DOTAÇÃO ORÇAMENTÁRIA: 26201.0016.12.364.528.2532.9900.33900.0000.15000000.4.1

ELEMENTO DE DESPESA: 39 - Outros Serviços de Terceiros - Pessoa Jurídica

ASSINAM: Profa. Dra. Vera Lucia da Rocha Maquêa - Reitora, Sr. Paul Leon Stark Bernard - Representante Legal.

EXTRATO DO TERMO ADITIVO Nº 005 AO CONTRATO Nº 046/2021-UNEMAT

PARTES: UNIVERSIDADE DO ESTADO DE MATO GROSSO / VISION CONSTRUTORA E PRESTADORA DE SERVIÇOS LTDA CNPJ/MF nº 37.247.571/0001-35

DO OBJETO: Tem por objeto a prorrogação do prazo de execução até 31/08/2023, e solicita ainda a prorrogação de vigência contratual até 31/12/2023.

DA ASSINATURA: 12/05/2023.

DO VALOR: Permanece o mesmo.

ASSINAM: Profa. Dra. Vera Lucia da Rocha Maquêa - Reitora; Sra. Patrícia Silva Madureira - Representante Legal.

EXTRATO DO CONTRATO Nº 022/2023 - UNEMAT

PARTES: UNIVERSIDADE DO ESTADO DE MATO GROSSO / M5 COMERCIO E SERVICOS LTDA, CNPJ/MF sob o nº 43.720.253/0001-42 **DO OBJETO:** Contratação de empresa especializada em instalação de equipamentos de ar condicionado, para atender a demanda do Campus Universitário Professor Eugênio Carlos Stieler de Tangará da Serra da Universidade de Mato Grosso - UNEMAT, conforme Ata de Registro de Preços nº 013/2022-UNEMAT, advinda do Pregão Eletrônico SRP nº 007/2022 - UNEMAT, o Processo Administrativo nº UNEMAT-PRO-2023/07011. **VALOR:** R\$ 30.038,78 (trinta mil e trinta e oito reais e setenta e oito centavos).

DA ASSINATURA: 12/05/2023.

GESTÃO: Ariel Lopes Torres - matrícula 810313

FISCAL/MATRÍCULA: Luciane dos Santos Leão - matrícula 125396.

SUPLENTE/MATRÍCULA: Anderson Alex Reichert - matrícula 124922.

ELEMENTO DE DESPESA: 39 - Outros Serviços De Terceiros -Pessoa Jurídica.

DOTAÇÃO: 26201.0008.12.364.528.2532.9900.339000000.15000000.04.1

ELEMENTO DE DESPESA: 39 - Outros serviços de terceiros pessoa jurídica

DA VIGÊNCIA: 12 (dose) meses.

ASSINAM: Profª. Drª. Vera Lucia Da Rocha Maquea - Reitora; Sra. Fernanda Nunes de Freitas.

EXTRATO DO TERMO ADITIVO Nº 001 AO CONTRATO Nº 141/2022-UNEMAT**PARTES: UNIVERSIDADE DO ESTADO DE MATO GROSSO / FORT CONSTRUTORA LTDA - ME, CNPJ/MF sob o nº 20.004.665/0001-80****DO OBJETO:** O presente Termo Aditivo tem por objeto o acréscimo de serviços do contrato 141/2022, conforme instruído no **processo administrativo nº UNEMAT-PRO-2023/01264.****DA ASSINATURA:** 11/05/2023.**DO VALOR:** Será acrescido ao contrato o montante de R\$ 98.830,83 (noventa e oito mil, oitocentos e trinta reais e oitenta e três centavos).**GESTOR:** Titular da Diretoria Política-Pedagógica e Financeira do Campus de Sinop.**FISCAL/MATRÍCULA:** Júlio Cesar Beltrame Benatti, matrícula 253961.**SUPLENTE/MATRÍCULA:** Flavio Alessandro Crispim, matrícula 227917.**DOTAÇÃO ORÇAMENTÁRIA:** 26201.0001.12.364.528.2214.1200.449000.000.15010100.04.1**ELEMENTO DE DESPESA:** 51 - Obras e Instalações.**ASSINAM:** Profa. Dra. Vera Lucia da Rocha Maquêa - Reitora; Sra. Maria Odema Biava Boaria - Representante Legal.**EXTRATO DO TERMO ADITIVO Nº 002 AO CONTRATO Nº 013/2022-UNEMAT****PARTES: UNIVERSIDADE DO ESTADO DE MATO GROSSO / WP CONSTRUTORA EIRELI - EPP, CNPJ Nº 01.367.770/0001-30****DO OBJETO:** Termo Aditivo tem por objeto a prorrogação do prazo de execução do Contrato nº 013/2022 - UNEMAT, por mais **180 (Cento e oitenta dias)**, contados do dia **10/04/2023 a 07/10/2023**, conforme cronogramas físicos financeiros as fls. 03/05 do Processo nº **UNEMAT-PRO-2022/06923.****DA ASSINATURA:** 15/05/2023.**DO VALOR:** Permanece o mesmo.**GESTOR/MATRÍCULA:** Ariel Lopes Torres, matrícula nº 810313.**FISCAL/MATRÍCULA:** Edivan Queiroz Pereira Regis, matrícula nº 313235.**SUPLENTE/MATRÍCULA:** Marcelo Gouveia Sebastião, matrícula nº 236986.**ASSINAM:** Profa. Dra. Vera Lucia da Rocha Maquea - Reitora, Sr. Wendel Alves Prata - Representante Legal.**EXTRATO DO CONTRATO Nº 023/2023 - UNEMAT****PARTES: UNIVERSIDADE DO ESTADO DE MATO GROSSO / IMOBILIARIA JALES LTDA, CNPJ/MF sob o nº 02.550.381/0001-08****DO OBJETO:** Locação de Locação de área urbana para ser utilizada como estacionamento, medindo aproximadamente 2.200m², localizado nas imediações da Reitoria da UNEMAT para atender a demanda da Universidade do Estado de Mato Grosso, conforme Processo Administrativo nº **UNEMAT-PRO- 2023 /06195.****VALOR: R\$ 36.000,00 (trinta e seis mil reais).****DA ASSINATURA:** 17/05/2023.**GESTÃO:** Titular da Pró-Reitoria de Administração da Universidade do Estado de Mato Grosso.**FISCAL/MATRÍCULA:** Ricardo Antônio Pereira, Matrícula 140649.**SUPLENTE/MATRÍCULA:** Rogério Luis Gabilan Sanches, Matrícula 124309.**ELEMENTO DE DESPESA:** 39 - Outros Serviços De Terceiros -Pessoa Jurídica.**DOTAÇÃO:** 26201.0010.12.122.036.2007.9900.339000000.15000000.04.1**ELEMENTO DE DESPESA:** 39 - Outros serviços de terceiros pessoa jurídica**DA VIGÊNCIA:** 12 (dose) meses.**ASSINAM:** Profª. Drª. Vera Lucia Da Rocha Maquea - Reitora; Sr. João Garcia - Representante Legal.**EXTRATO DO TERMO ADITIVO Nº 004 AO CONTRATO Nº 021/2022-UNEMAT****PARTES: UNIVERSIDADE DO ESTADO DE MATO GROSSO / WP CONSTRUTORA LTDA ME, CNPJ sob o n.º 12.648.863/0001-59****DO OBJETO:** O aumento de quantitativo de serviços que totalizam **R\$ 13.414,67 (treze mil, quatrocentos e quatorze reais e quatro reais e sessenta e sete centavos)** bem como a prorrogação do prazo de execução do Contrato nº **021/2022 - UNEMAT, por mais 150 (Cento e cinquenta dias).****DA ASSINATURA:** 15/05/2023.**DO VALOR:** Permanece o mesmo.**FISCAL/MATRÍCULA:** Alex Sandro Teixeira de Souza, matrícula 315273.**DOTAÇÃO ORÇAMENTÁRIA:** 26201.0001.12.364.528.2214.0700.449 000000.100.5.1**ELEMENTO DE DESPESA:** 51 - Obras e instalações.**ASSINAM:** Profa. Dra. Vera Lucia Da Rocha Maquea - Reitor; Sr. Wendel Alves Prata - Representante Legal.**JUCEMAT****JUNTA COMERCIAL****PORTARIA Nº 028, DE 22 DE MAIO DE 2023.****O Presidente da Junta Comercial do Estado de Mato Grosso**, no uso de suas atribuições legais e,

Considerando o disposto no artigo 67 da Lei nº 8.666, de 21 de junho de 1993;

Considerando o disposto nos artigos 99 a 111 do Decreto Estadual nº 840/2017, de 10 de fevereiro de 2017;

Considerando a necessidade de regularizar e dar publicidade à indicação de servidores para a função de Fiscal dos Contratos da JUCEMAT;

RESOLVE:**Art. 1º** - Designar os servidores abaixo relacionados para exercerem a função de Fiscal Titular e Fiscal Substituto de Contrato.**Art. 2º** - Os servidores ficam autorizados a praticar todos os atos necessários para garantir a regular execução contratual e desenvolverão os trabalhos sem prejuízo de suas atribuições rotineiras.

Nº PROCESSO	CONTRATO	EMPRESA	OBJETO	VALOR CONTRATO	FISCAL TITULAR	FISCAL SUBSTITUTO
JUCEMAT-PRO-2023/00172	007/2023/JUCEMAT	Naka Express Generos Alimenticios LTDA EPP	Contratação de empresa especializada na Aquisição de gênero alimentício, sendo Café em atendimento à demanda da Junta Comercial do Estado de Mato Grosso, mediante a adesão como participante à Ata de Registro de Preços nº 015/2022/SEPLAG decorrente do Pregão Eletrônico nº 015/2022/SEPLAG, em conformidade com o Termo de Referência apresentado e demais anexos, independente de transcrição.	R\$ 9.821,00	Polyana Nunes de Carvalho MATRÍCULA: 325973	Marcelo Gomes de Oliveira MATRÍCULA: 225818

Art. 3º - Esta portaria entrará em vigor na data da sua publicação retroagindo seus efeitos a data de assinatura do contrato.**REGISTRA-SE, PUBLICA-SE, CUMpra-SE.****MANOEL LOURENÇO DE AMORIM SILVA**

Presidente da Junta Comercial do Estado de Mato Grosso

MT SAÚDE

INSTITUTO MATO GROSSO SAÚDE

EXTRATO DO CONTRATO DE CREDENCIAMENTO Nº 023/2023/MTS

DA ESPÉCIE: Contrato de Credenciamento nº 023/2023, que entre si celebram o ESTADO DE MATO GROSSO, por intermédio do INSTITUTO DE ASSISTÊNCIA À SAÚDE DOS SERVIDORES DO ESTADO - MATO GROSSO SAÚDE e a Pessoa Jurídica **ASSOCIAÇÃO DE PROTEÇÃO À MATERNIDADE E À INFÂNCIA DE CUIABÁ-HGU - CNPJ: 03.468.485/0001-30.**

DO OBJETO: O presente contrato de credenciamento tem por objeto a prestação de serviços na área de saúde para atendimento médico-hospitalar aos beneficiários do plano Mato Grosso Saúde, conforme processo MTAUDE-PRO-2023/02930, através do Edital para Credenciamento nº 001/2014/MTS.

DA VIGÊNCIA: O presente contrato terá a vigência de 12 (doze) meses, contados a partir de **21/05/2023 a 20/05/2024.**

ASSINAM: MISMA THALITA DOS ANJOS COUTINHO/Presidente do Instituto de Assistência à Saúde dos Servidores do Estado - Mato Grosso Saúde/ CONTRATANTE E FLÁVIA GALINDO SILVESTRE SILVA / ASSOCIAÇÃO DE PROTEÇÃO À MATERNIDADE E À INFÂNCIA DE CUIABÁ-HGU/ CONTRATADA.

EXTRATO DO CONTRATO DE CREDENCIAMENTO Nº 027/2023/MTS

DA ESPÉCIE: Contrato de Credenciamento nº 027/2023, que entre si celebram o ESTADO DE MATO GROSSO, por intermédio do INSTITUTO DE ASSISTÊNCIA À SAÚDE DOS SERVIDORES DO ESTADO - MATO GROSSO SAÚDE e a Pessoa Jurídica **INSTITUTO GEODÉSICO DA VISÃO - CNPJ: 20.900.790/0001-79.**

DO OBJETO: O presente contrato de credenciamento tem por objeto a prestação de serviços na área de saúde para atendimento médico-hospitalar aos beneficiários do plano Mato Grosso Saúde, conforme processo MTAUDE-PRO-2023/02929, através do Edital para Credenciamento nº 001/2014/MTS.

DA VIGÊNCIA: O presente contrato terá a vigência de 12 (doze) meses, contados a partir de **21/03/2023 a 20/03/2024.**

ASSINAM: MISMA THALITA DOS ANJOS COUTINHO/Presidente do Instituto de Assistência à Saúde dos Servidores do Estado - Mato Grosso Saúde/ CONTRATANTE e EDVALDO CURVO NUNES / INSTITUTO GEODÉSICO DA VISÃO / CONTRATADA.

INTERMAT

INSTITUTO DE TERRAS DE MATO GROSSO

PORTARIA Nº 055/2023/INTERMAT

EDITAL N. 001/2021, DE 28 DE JUNHO DE 2021
PROCESSO SELETIVO SIMPLIFICADO PARA CONTRATAÇÃO
TEMPORÁRIA

DE ANALISTA FUNDIÁRIO AGRÁRIO E AGENTE FUNDIÁRIO AGRÁRIO

O Presidente do Instituto de Terras de Mato Grosso, no uso de suas atribuições legais e, Considerando o edital n. 001/2021, de 28 de junho de 2021, processo seletivo simplificado para contratação temporária de Analista Fundiário Agrário e Agente Fundiário Agrário, que dispõe sobre a contratação por tempo determinado para atender à necessidade temporária de excepcional de interesse público, nos termos do inciso IX do art. 37 da Constituição Federal/88, e de acordo com item,12.2 ;12.3,12.4 do edital n. 001/2021, de 28 de junho de 2021.

Considerando que os candidatos **não se apresentaram no prazo legal** de acordo com o item 12.2 do EDITAL N. 001/2021, DE 28 DE JUNHO DE 2021, e **não entraram em exercício de suas funções,**

RESOLVE:

TORNAR SEM EFEITO A CONVOCAÇÃO dos Candidatos abaixo relacionados para provimento de vagas, publicado no DOE de 19.04.2023, Pag. 64, através de contratação temporária de pessoal, de acordo com a respectiva lotação/cargo:

Perfil: Tecnologia em Geoprocessamento, Tecnologia em Agrimensura - Não inscritos como PCD

CLASSIFICAÇÃO	NOME COMPLETO
12	PRISCILA COSTA DOS SANTOS

Registra-se
Publica-se
Cumpra-se

Cuiabá-MT, 10 de Abril de 2023.

Francisco Serafim de Barros
Presidente do Instituto de Terras do Estado de Mato Grosso
(Original Assinado)

PORTARIA Nº 056/2023/INTERMAT

EDITAL N. 001/2021, DE 28 DE JUNHO DE 2021
PROCESSO SELETIVO SIMPLIFICADO PARA CONTRATAÇÃO
TEMPORÁRIA
DE ANALISTA FUNDIÁRIO AGRÁRIO E AGENTE FUNDIÁRIO AGRÁRIO

O Presidente do Instituto de Terras de Mato Grosso, no uso de suas atribuições legais e, Considerando o edital n. 001/2021, de 28 de junho de 2021, processo seletivo simplificado para contratação temporária de Analista Fundiário Agrário e Agente Fundiário Agrário, que dispõe sobre a contratação por tempo determinado para atender à necessidade temporária de excepcional de interesse público, nos termos do inciso IX do art. 37 da Constituição Federal/88, e de acordo com item,12.2 ;12.3,12.4 do edital n. 001/2021, de 28 de junho de 2021.

Considerando que os candidatos **não se apresentaram no prazo legal** de acordo com o item 12.2 do EDITAL N. 001/2021, DE 28 DE JUNHO DE 2021, e **não entraram em exercício de suas funções,**

RESOLVE:

TORNAR SEM EFEITO A CONVOCAÇÃO dos Candidatos abaixo relacionados para provimento de vagas, publicado no DOE de 02.05.2023 pág 45, através de contratação temporária de pessoal, de acordo com a respectiva lotação/cargo:

Perfil: Eng Engenharia de Agrimensura, Engenharia Cartográfica, Engenharia de Agrimensura e Cartográfica, Engenharia Cartográfica e de Agrimensura - Não inscritos como PCD

CLASSIFICAÇÃO	NOME COMPLETO
31	MANOEL DA SILVA TAQUES FILHO
32	RÔMULO DE BARROS AZEVEDO

Registra-se

Publica-se

Cumpra-se

Cuiabá-MT, 22 de maio de 2023.

Francisco Serafim de Barros
Presidente do Instituto de Terras do Estado de Mato Grosso
(Original Assinado)

PORTARIA Nº 057/2023/INTERMAT

EDITAL N. 001/2021, DE 28 DE JUNHO DE 2021
PROCESSO SELETIVO SIMPLIFICADO PARA CONTRATAÇÃO
TEMPORÁRIA
DE ANALISTA FUNDIÁRIO AGRÁRIO E AGENTE FUNDIÁRIO AGRÁRIO

O Presidente do Instituto de Terras de Mato Grosso, no uso de suas atribuições legais, torna pública a **décima sexta** convocação dos Candidatos classificados no Processo Seletivo Simplificado, abaixo citado, para atuarem no Instituto de Terras de Mato Grosso - INTERMAT, no município de Cuiabá, em caráter temporário.

Perfil: Eng Engenharia de Agrimensura, Engenharia Cartográfica, Engenharia de Agrimensura e Cartográfica, Engenharia Cartográfica e de Agrimensura - Não inscritos como PCD

CLASSIFICAÇÃO	NOME COMPLETO
33	LUCIANO MARTINS GOMES
34	CAROLINA LAMPANCHE SALES

Perfil: Tecnologia em Geoprocessamento, Tecnologia em Agrimensura - Não inscritos como PCD

CLASSIFICAÇÃO	NOME COMPLETO
13	ALISON WOLFART

Os candidatos convocados deverão comparecer na Gerência de Gestão de Pessoas do Instituto de Terras de Mato Grosso - INTERMAT, localizado na Rua Engenheiro Agrônomo Arnaldo Duarte Monteiro, S/Nº - Edifício Eng. José Morbeck, Centro Político Administrativo, Cuiabá - MT, no prazo de **05 (cinco) dias úteis** a contar do ATO DE CONVOCAÇÃO, das 08:00h às 17:00h, munidos dos seguintes documentos:

- I. Certidão negativa da Justiça Federal da 1ª Região Civil e Criminal (validade 30 dias);
- II. Certidões negativas da Justiça Estadual ou Distrital Civil e Criminal - 1o

e 2o grau (validade

30 dias);

III. Certidão negativa do Banco Central do Brasil (validade 30 dias);

IV. Certidão negativa do Tribunal de Contas da União (validade 30 dias);

V. Certidão negativa do Tribunal de Contas do Estado (validade 30 dias);

VI. Certidão negativa do Conselho Nacional de Justiça (improbidade administrativa - validade

30 dias);

VII. Certidão negativa da Justiça Militar Federal (somente homens - validade 30 dias);

VIII. Certidão negativa do TER/TSE (validade 30 dias);

IX. Cópia legível de (apresentar original para conferência):

• RG;

• CPF;

• Título de eleitor;

• Carteira de reservista (sexo masculino);

• Comprovante de endereço (atualizado);

• Comprovante de escolaridade;

• Carteira de trabalho e data do 1o emprego;

• PIS/PASEP (se houver).

• CNH (se houver).

X. Documento ou cópia onde conste a agência e conta corrente no Banco do Brasil (caso não

tenha, no ato da contratação será emitido um encaminhamento para abertura da conta);

XI. Declaração de imposto de renda ou preenchimento da declaração de bens e valores.

XII. 01 foto (tamanho 3x4);

XIII. Exame médico admissional;

XIV. Atestado de sanidade física e mental, expedido por médico credenciado pela Medicina do

Trabalho, não superior a 30 (trinta) dias;

XV. Currículo e endereço de e-mail válido;

XVI. Certidão comprobatória de registro no respectivo Conselho de Classe, quando requisito para

a função, não estar cumprindo penalidade imposta após regular processo administrativo, que

o impeça, ainda que temporariamente, de exercer a profissão (suspensão, etc.), bem como estar

inteiramente quite com as demais exigências legais do órgão fiscalizador do exercício

profissional.

Cuiabá-MT, 18 de abril de 2023.

Francisco Serafim de Barros

Presidente do Instituto de Terras do Estado de Mato Grosso

(Original Assinado)

PORTARIA Nº 58

O Presidente do Instituto de Terras de Mato Grosso - INTERMAT, no uso das atribuições que lhe conferem os itens I e VI do artigo 5º do Decreto nº

1.546 de 26 de maio de 1.992, que aprova o Regulamento deste Órgão: Considerando a faculdade prevista nos artigos 27 e 28, item I e II mais os

parágrafos 1º e 2º da Lei nº 6.383 de 07 de dezembro de 1.976;

Considerando os pressupostos contidos nos artigos 5º e 6º da Lei nº 3.922,

de 20 de setembro de 1.977; Considerando orientações materializadas nos

artigos 3º, 6º e 7º do Decreto Estadual nº 1.260, de 14 de fevereiro de 1.978;

Considerando afinal o contido nos autos do **INTERMAT-PRO-2023/01454**.

I - Arrecadar como devoluta incorporando-a ao patrimônio do Estado de Mato Grosso a área de 252,2090 hectares, situada no município de MARCELÂNDIA, denominada "FAZENDA SÃO CARLOS".

Perímetro: **8.208,82metros.**

DESCRIÇÃO DO PERÍMETRO: O perímetro do imóvel descrito abaixo:

Inicia-se a descrição deste perímetro no vértice **ADR-M-4883**, de

coordenadas N 8.760.907,942m e E 817.199,714m, situado no limite da

Fazenda São João e na margem direita do Córrego das Garças; deste,

segue confrontando com a margem direita do Córrego das Garças, a

jusante, com os seguintes azimutes e distâncias: 116°21'58" e

154,610m até o vértice **E52-P-1063**, de coordenadas N 8.760.839,277m

e E 817.338,244m; 124°24'15" e 165,530 m até o vértice **E52-P-1064**,

de coordenadas N 8.760.745,745m e E 817.474,822m; 94°34'54" e

133,870m até o vértice **E52-P-1065**, de coordenadas N 8.760.735,052m

e E 817.608,264m; 166°05'42" e 145,380m até o vértice **E52-P-1066**,

de coordenadas N 8.760.593,932m e E 817.643,201m; 122°28'59" e

179,660m até o vértice **E52-P-1067**, de coordenadas N 8.760.497,447m

e E 817.794,750m; 112°29'55" e 114,790m até o vértice **E52-P-1068**,

de coordenadas N 8.760.453,521m e E 817.900,803m; 121°59'08" e

154,090 m até o vértice **E52-P-1069**, de coordenadas N 8.760.371,898m

e E 818.031,501m; 92°14'07" e 126,960m até o vértice **E52-P-1070**,

de coordenadas N 8.760.366,946m e E 818.158,362m; 105°17'07" e

130,520m até o vértice **E52-P-1071**, de coordenadas N 8.760.332,537m

e E 818.284,267m; 97°14'11" e 33,480m até o vértice **ADR-M-5065**, de

coordenadas N 8.760.328,319m e E 818.317,484m, situado na margem

direita do Córrego das Garças e no limite da Fazenda Analândia; deste,

segue confrontando com a Fazenda Analândia, ocupada por João Adelar

Golijewski, portador do RG nº 1.270.961 SSP/PR e inscrito no CPF sob o

nº 964.667.401-10, com o seguinte azimute e distância: 163°32'19" e

2.776,550m até o vértice **ADR-M-5056**, de coordenadas N 8.757.665,579m

e E 819.104,271m, situado no limite da Fazenda Analândia e com a faixa

de domínio da Estrada Vicinal 26 e Fazenda Santa Terezinha; deste, segue

confrontando com a estrada Vicinal 26 e Fazenda Santa Terezinha, ocupado

por Antônio Eroel Petroski portador do RG nº 21362314 SSP/SP e inscrito

no CPF sob o nº 087.966.398-62, com o seguinte azimute e distância:

290°05'27" e 1.098,080m até o vértice **ADR-M-4882**, de coordenadas N

8.758.042,781m e E 818.073,013m, situado na faixa de domínio da Estrada

Vicinal 26 e Fazenda Santa Terezinha e no limite da Fazenda São João;

deste, segue confrontando com a Fazenda São João, ocupado por José

dos Santos, portador do RG nº 161.697 SSP/SC e inscrito no CPF no

sob o nº 291.974.222-15, com o seguinte azimute e distância: 343°02'56"

e 2.995,30m até o vértice **ADR-M-4883**, ponto inicial da descrição deste

perímetro. Todas as coordenadas aqui descritas estão georreferenciadas ao

Sistema Geodésico Brasileiro, e encontram-se representadas no Sistema

UTM, referenciadas ao Meridiano **Central nº 57°00'**, **fuso -21**, tendo como

datum o **SIRGAS2000**. Todos os azimutes e distâncias, área e perímetro

foram calculados no plano de projeção UTM.

II- Determinar a Assessoria Jurídica deste Órgão medidas subsequentes, com vista a matrícula em nome do Estado de Grosso, junto ao Cartório de

Registro de Imóveis competente, em obediência ao contido nos artigos 167,

item I, e 169 da Lei 6.015 de 31 de dezembro de 1.973, artigo 1.245, do

Código Civil Brasileiro.

III- Esta Portaria entrará em vigor na data de sua publicação, revogadas as

disposições em contrário.

Instituto de Terras de Mato Grosso - INTERMAT, em Cuiabá/MT, 18 de maio de 2023.

FRANCISCO SERAFIM DE BARROS

PRESIDENTE DO INTERMAT

PORTARIA Nº 59

O Presidente do Instituto de Terras de Mato Grosso - INTERMAT, no uso das atribuições que lhe conferem os itens I e VI do artigo 5º do Decreto nº

1.546 de 26 de maio de 1.992, que aprova o Regulamento deste Órgão: Considerando a faculdade prevista nos artigos 27 e 28, item I e II mais os

parágrafos 1º e 2º da Lei nº 6.383 de 07 de dezembro de 1.976;

Considerando os pressupostos contidos nos artigos 5º e 6º da Lei nº 3.922,

de 20 de setembro de 1.977; Considerando orientações materializadas nos

artigos 3º, 6º e 7º do Decreto Estadual nº 1.260, de 14 de fevereiro de 1.978;

Considerando afinal o contido nos autos do **INTERMAT-PRO-2023/04249**.

I - Arrecadar como devoluta incorporando-a ao patrimônio do Estado de Mato Grosso a área de 153,1978 hectares, situada no município de MARCELÂNDIA, denominada "FAZENDA SUCUPIRA".

Perímetro: **5.525,14metros.**

DESCRIÇÃO DO PERÍMETRO: O perímetro do imóvel descrito abaixo:

Inicia-se a descrição deste perímetro no vértice **ADR-M-4822**, de coordenadas

E 785.173,583m e N 8.790.515,110m; situado na divisa com Carlos Alberto

Casula, portador do RG: 920474 SSP/PR, inscrito no CPF: 302.624.459-72

proprietário da Fazenda Xavier e na margem direita do Córrego Zambé;

deste segue pela margem do referido córrego a jusante com os seguintes

azimutes e distâncias 352°45'38" e 6,77m até o vértice **ADR-PI-315**

de coordenadas E 785.172,730m e N 8.790.521,825m; 15°30'39" e

47,32m até o vértice **ADR-PI-316** de coordenadas E 785.185,383m e

N 8.790.567,417m; 72°53'51" e 27,99m até o vértice **ADR-PI-317** de

coordenadas E 785.212,134m e N 8.790.575,648m; 331°06'31" e 27,46m até

o vértice **ADR-PI-318** de coordenadas E 785.198,869m e N 8.790.599,686m;

55°58'23" e 68,47m até o vértice **ADR-PI-319** de coordenadas E

785.255,616m e N 8.790.638,001m; 107°42'30" e 69,25m até o vértice

ADR-PI-320 de coordenadas E 785.321,585m e N 8.790.616,937m; 7°56'34"

e 54,96m até o vértice **ADR-PI-321** de coordenadas E 785.329,180m

e N 8.790.671,372m; 147°15'57" e 55,38m até o vértice **ADR-PI-322**

de coordenadas E 785.359,127m e N 8.790.624,786m; 85°04'23" e

118,15m até o vértice **ADR-PI-323** de coordenadas E 785.476,838m

e N 8.790.634,933m; 54°12'48" e 106,58m até o vértice **ADR-PI-324**

de coordenadas E 785.563,293m e N 8.790.697,256m; 95°39'34" e 72,43m até o vértice **ADR-PI-325** de coordenadas E 785.635,372m e N 8.790.690,113m; 96°44'18" e 35,73m até o vértice **ADR-PJ-054** de coordenadas E 785.670,860m e N 8.790.685,920m; 130°09'18" e 112,79m até o vértice **ADR-PJ-053** de coordenadas E 785.757,065m e N 8.790.613,187m; 138°41'37" e 83,73m até o vértice **ADR-PJ-052** de coordenadas E 785.812,332m e N 8.790.550,292m; 170°44'25" e 161,74m até o vértice **ADR-PJ-051** de coordenadas E 785.838,358m e N 8.790.390,659m; 52°04'33" e 52,63m até o vértice **ADR-PJ-050** de coordenadas E 785.879,876m e N 8.790.423,008m; 160°46'25" e 58,40m até o vértice **ADR-PJ-049** de coordenadas E 785.899,106m e N 8.790.367,869m; 148°56'35" e 90,05m até o vértice **ADR-PJ-048** de coordenadas E 785.945,560m e N 8.790.290,730m; 97°30'10" e 43,33m até o vértice **ADR-M-2007** de coordenadas E 785.988,521m e N 8.790.285,072m situado na margem direita do Córrego Zambé e na divisa com a Fernanda de Oliveira Borsari Garlet, portadora do RG: 1579025-8 SSP/MT, inscrita no CPF: 006.394.611-40, Raffaella de Oliveira Borsari, portadora do RG: 1579023-1 SSP/MT, inscrita no CPF: 010.674.041-55, Michell Leandro de Oliveira Borsari, portador do RG: 1851786-2 SSP/MT, inscrito no CPF: 025.294.811-48 proprietário do Sítio Xavier com o azimute de 215°09'36" e a distância de 979,65m até o vértice **ADR-M-1971** de coordenadas E 785.424,376m e N 8.789.484,161m; deste segue com o azimute de 216°24'36" e a distância de 897,92m até o vértice **ADR-M-2275** de coordenadas E 784.891,408m e N 8.788.761,523m situado na divisa com Sítio Xavier e na faixa de domínio da Estrada Vicinal 28; deste segue pela faixa de domínio da referida estrada com o azimute de 309°27'06" e a distância de 819,11m até o vértice **ADR-M-4820** de coordenadas E 784.258,920m e N 8.789.282,010m situado na faixa de domínio da Estrada Vicinal 28 e na divisa com a Fazenda Xavier; deste segue por linha seca confrontando com a Fazenda Xavier; deste segue por linha seca confrontando com Fazenda Xavier com azimute de 36°33'59" e a distância de 1.535,30m até o vértice **ADR-M-4822**; vértice inicial da descrição deste perímetro. Todas as coordenadas aqui descritas e da base de controle ADR-M-2000 de coordenadas UTM E 770.607,157m e N 8.774.158,628m, está georreferenciadas ao sistema Geodésico Brasileiro, a partir das estações geodésicas 91191- CLAUDIA e 91193- COLIDER RBMC do IBGE; e encontram-se representadas no Sistema UTM, referenciadas ao Meridiano Central 57° Wgr e ao Equador, tendo como datum o SIRGAS 2000. Os azimutes, distâncias, área e perímetro foram calculados no plano de projeção UTM.

II- Determinar a Assessoria Jurídica deste Órgão medidas subsequentes, com vista a matrícula em nome do Estado de Grosso, junto ao Cartório de Registro de Imóveis competente, em obediência ao contido nos artigos 167, item I, e 169 da Lei 6.015 de 31 de dezembro de 1.973, artigo 1.245, do Código Civil Brasileiro.

III- Esta Portaria entrará em vigor na data de sua publicação, revogadas as disposições em contrário.

Instituto de Terras de Mato Grosso - INTERMAT, em Cuiabá/MT, 19 de maio de 2023.

FRANCISCO SERAFIM DE BARROS
PRESIDENTE DO INTERMAT

INDEA

INSTITUTO DE DEFESA AGROPECUÁRIA

PORTARIA Nº 135/2023/INDEA-MT

A Presidente do Instituto de Defesa Agropecuária do Estado de Mato Grosso-INDEA/MT, no uso de suas atribuições legais que lhe confere o Inciso II do artigo 46 do Capítulo I do Título IV, Decreto nº 1.569, de 12 de dezembro de 2022, que aprovou o Regimento Interno deste Instituto.

RESOLVE:

Art. 1º Designar o servidor Francisco Valtenio Sales Ferreira - matrícula nº 79608, para responder pela Unidade Regional de Juara, pelo período de 03/07/2023 a 27/07/2023.

Art. 2º. Esta Portaria entra em vigor na data de sua publicação.

Publicada. Registrada. Cumpra-se.

Cuiabá-MT, 19 de maio de 2023.

Emanuele Gonçalves de Almeida Presidente do INDEA/MT (original assinado)

PORTARIA Nº 139/2023/INDEA-MT

A Presidente do Instituto de Defesa Agropecuária do Estado de Mato Grosso - INDEA/MT, no uso de suas atribuições legais e considerando o disposto na Lei nº. 9.070 de 24 de dezembro de 2008, alterada pela Lei nº. 10.041 de 03 de janeiro de 2014 e no Decreto nº. 3.006 de 05 de maio de 2004.

RESOLVE:

Art. 1º - Homologar a Avaliação Anual de Desempenho dos servidores do Instituto de Defesa Agropecuária do Estado de Mato Grosso, referente aos servidores com efetivo exercício nos meses de **Janeiro e Fevereiro** referente ao ano de 2023 e avaliações remanescentes do ano de 2022, nos termos do Art. 9º do Decreto nº. 3.006 de 05 de maio de 2004.

Registrada
Publicada
Cumpra-se.

Cuiabá-MT, 22 de maio de 2023.

EMANUELE GONÇALINA DE ALMEIDA
Presidente

**AVALIAÇÃO ANUAL DE DESEMPENHO DOS SERVIDORES ESTÁVEIS
COM EFETIVO EXERCÍCIO EM JANEIRO E FEVEREIRO
DO INDEA/MT - ANO 2023**

AGENTE FISCAL ESTADUAL DE DEFESA AGROPECUARIA E FLORESTAL I		
MATRICULA	SERVIDOR	MÉDIA
96364	EDI CARLOS GRECCO DA SILVA CARDOSO	9.33
273794	JOSE CARLOS MARQUES	8.56
227235	LEONARDO CAZONI DE CASTRO	9.88
252052	OSMAIR BANDIERA	9.27
226878	VANDINEY FERREIRA ALVES	9.81

AGENTE FISCAL ESTADUAL DE DEFESA AGROPECUARIA E FLORESTAL II		
MATRICULA	SERVIDOR	MÉDIA
79782	ANA MARCIA FONSECA DE SOUZA	10.00
252566	DILVANIA PEREIRA DE OLIVEIRA CASTRO	8.47
252629	ERICKSON FELLIPE ALMEIDA DA SILVA	9.56
252453	FERNANDA CAVALCANTE BULHÕES	8.58
226803	JEFERSON FIDELIS BARROS DE SOUZA	9.20
252761	JOSE MARCELO VILELA ROSSI DE BRITO	9.43
248857	LUCINEI JOSE MENDONÇA RIBEIRO	6.87
143286	MADÉLINE FRANCIÉLE SCHREIBER GOVEIA	9.00
252578	PLINIO KENJI YABUNAKA	9.85

FISCAL ESTADUAL DE DEFESA AGROPECUÁRIA E FLORESTAL		
MATRICULA	SERVIDOR	MÉDIA
253449	AMANDA PIERINI MORAES	9.29
229930	ANDREIA QUINTINO PORTO	9.95
252623	DANILO ALVES DA SILVA	9.75
226679	DANUBIA DE SOUZA FONTANA	9.85
227320	EMMANUELLE ROSA MUTZENBERG	9.85
251965	FERNANDO ROBERTO RIGHETTO	9.47
226668	KRISCIA SILVA AVELAR	9.43
252605	LAURA CELIA DA SILVA DORNELAS	9.87
252655	LEANDRO MENDES DA SILVA	9.12
226676	LUIZ KUME	10.00
252602	MARNY ALFREDO WEISS HEPP	9.45
ANALISTA ADMINISTRATIVO DE DEFESA AGROPECUÁRIA E FLORESTAL		
MATRICULA	SERVIDOR	MÉDIA
252759	AROLDI PANIAGO JUNIOR	8.83
252094	BETHANIA BRITES BORGES	9.10
122687	MARCIO DOS ANJOS MACHADO	9.75
35974	MAURO CARLOS VIEIRA	9.60

**AVALIAÇÃO ANUAL DE DESEMPENHO DOS SERVIDORES ESTÁVEIS
DO INDEA/MT - ANO 2022**

FISCAL ESTADUAL DE DEFESA AGROPECUÁRIA E FLORESTAL		
MATRICULA	SERVIDOR	MÉDIA
243927	ANDREIA QUIXABEIRA MACHADO CASSETARI	9.68
226674	EDER RODRIGUES DE TOLEDO	9.85

DETRAN/MT

DEPARTAMENTO ESTADUAL DE TRÂNSITO

EDITAL DE CIÊNCIA DE ELIMINAÇÃO DE DOCUMENTOS

ÓRGÃO/ENTIDADE:	DEPARTAMENTO ESTADUAL DE TRÂNSITO DE MATO GROSSO
UNIDADE/SETOR	50ª CRT de Campo Novo dos Parecis

Nº 01/2023

O Presidente da Comissão Permanente de Avaliação, designado pela Portaria Nº195/2022/GP/DETRAN-MT, de 20/04/2022, publicada no Diário Oficial de 25/04/2022, de acordo com a Listagem de Eliminação de Documentos nº 01/2023, autorizada pelo(a) Superintendente do Arquivo Público do Estado de Mato Grosso - Órgão Central do SIARQ/MT, faz saber a quem possa interessar que a partir do 30º dia subsequente a data de publicação deste Edital no Diário Oficial do Estado, se não houver oposição, o Departamento Estadual De Trânsito De Mato Grosso - Detran/MT Eliminará **644 Caixas Box** Dos Documentos Relativos Aos Conjuntos Documentais Relacionados abaixo da **50ª CRT de Campo Novo dos Parecis**.

CÓDIGO REFERENTE À CLASSIFICAÇÃO	ASSUNTO (DESCRITOR DO CÓDIGO)	DATAS LIMITES		UNIDADE DE ARQUIVAMENTO		OBSERVAÇÕES E/OU JUSTIFICATIVAS
		ANO INICIAL	ANO FINAL	QUANTIFICAÇÃO	ESPECIFICAÇÃO	
331.11	1º EMPLACAMENTO	2014	2017	37	CX BOX	CUMPRIU TEMPORALIDADE
331.3	ALTERAÇÃO DE DADOS OU CARACTERÍSTICA	2014	2017	10	CX BOX	CUMPRIU TEMPORALIDADE
331.2	LICENCIAMENTO	2017	2020	81	CX BOX	CUMPRIU TEMPORALIDADE
331.391	COMUNICADO DE VENDA	2016	2019	7	CX BOX	CUMPRIU TEMPORALIDADE
331.38	VEÍCULOS LIBERADOS DA APREENSÃO	2014	2017	9	CX BOX	CUMPRIU TEMPORALIDADE
332.11	1ª CNH	2013	2016	69	CX BOX	CUMPRIU TEMPORALIDADE
321.113	RENOVAÇÃO/TROCA	2013	2016	110	CX BOX	CUMPRIU TEMPORALIDADE
332.2	MUDANÇA DE CATEGORIA E ADIÇÃO DE CATEGORIA	2013	2016	25	CX BOX	CUMPRIU TEMPORALIDADE
332.12	2ª VIA CNH	2013	2016	4	CX BOX	CUMPRIU TEMPORALIDADE
331.31	TRANSFERÊNCIA DE PROPRIEDADE NE JURISDIÇÃO	2014	2017	286	CX BOX	CUMPRIU TEMPORALIDADE
331.32	BAIXA DEFINITIVA	2013	2017	2	CX BOX	CUMPRIU TEMPORALIDADE
331.6	CEDULAS CRV/CRLV INUTILIZAVELE APREENDIDO	2013	2018	1	CX BOX	CUMPRIU TEMPORALIDADE
331.37	VEICULOS APREENDIDOS	2013	2017	3	CX BOX	CUMPRIU TEMPORALIDADE

Os interessados, no prazo citado, poderão requerer às suas expensas, o desentranhamento de documentos ou cópias de peças do processo, mediante petição, desde que tenha respectiva qualificação e demonstração de legitimidade do pedido, dirigida à Comissão Permanente de Avaliação do Departamento Estadual De Trânsito De Mato Grosso - Detran/MT.

Cuiabá-MT, 18 de maio de 2023.

MARCOS ANTONIO MOREIRA ALVES

Presidente Da Comissão Permanente De Avaliação De Documentos

(Original Assinado)

EXTRATO DO SEGUNDO TERMO ADITIVO AO CONTRATO N.º 020/2021/DETRAN/MT

(Processo n.º DETRAN-PRO-2021/00913)

OBJETO: O presente Termo Aditivo ao Contrato nº 020/2021 - MTI - EMPRESA MATO-GROSSENSE DE TECNOLOGIA DA INFORMAÇÃO tem por objeto a prorrogação do prazo de vigência, conforme prevê a Cláusula Quinta - da Vigência e do Prazo de Execução, nos termos do art. 57, inciso II da Lei n.º 8.666/1993;

VIGÊNCIA DO CONTRATO: 20/05/2023 a 19/05/2024.**DATA DA ASSINATURA DO TERMO ADITIVO:** 19/05/2022.**CONTRATANTE:** DEPARTAMENTO ESTADUAL DE TRÂNSITO DE MATO GROSSO - DETRAN/MT - GUSTAVO REIS LOBO DE VASCONCELOS - PAULO HENRIQUE LIMA MARQUES.**CONTRATADA:** MTI - EMPRESA MATO-GROSSENSE DE TECNOLOGIA DA INFORMAÇÃO - CNPJ 15.011.059/0001-52 - CLEBERSON ANTÔNIO SÁVIO GOMES.

PORTARIA Nº 258/2023/GP/DETRAN-MT

O PRESIDENTE DO DEPARTAMENTO DE TRÂNSITO DO ESTADO DE MATO GROSSO - DETRAN-MT, no uso de suas atribuições legais, considerando os incisos III e X, do artigo 22, da Lei Federal nº 9.503, de 23/09/1997 e os termos da Resolução do CONTRAN nº 941/2022 e da Portaria nº. 727/2019 e 214/2020, do Departamento Estadual de Trânsito - DETRAN/MT;

Considerando o que consta no processo nº **DETRAN-PRO-2023/07319**, **RESOLVE**:

Art. 1º Credenciar a título precário a empresa privada de vistoria veicular abaixo relacionada, para realização de vistorias de identificação veicular e emissão do respectivo laudo, a serem utilizados nos serviços do DETRAN-MT, junto aos municípios que especifica.

E. D. FINCO LTDA - CENTRAL VISTORIA VEICULAR - 46.687.049/0001-65 - TAPURAH/MT

Art. 2º A vistoria in loco será realizada de acordo com o cronograma estratégico do setor, com prévio agendamento.

Art. 3º Constatando que o estabelecimento vistoriado esteja em desacordo com os vídeos apresentados para análise, este estará sujeito a pena de descredenciamento.

Art. 4º Para os casos de vistoria móvel e/ou vistoria volante deverão ser observados as exigências da Portaria 214/2020.

Art. 5º Esta portaria entra em vigor na data de sua publicação. Registre-se. Publique-se. Cumpra-se.

Cuiabá-MT, 22 de maio de 2023.

GUSTAVO REIS LOBO DE VASCONCELOS

Presidente do DETRAN-MT
(Original Assinado)

Portaria Nº 259/2023/GP/DETRAN/MT

O PRESIDENTE DO DEPARTAMENTO ESTADUAL DE TRÂNSITO - DETRAN/MT, no uso de suas atribuições legais e considerando o disposto na Lei Complementar nº 505, de 06 de setembro de 2013, e no Decreto 1.303, de 03 de março de 2022;

Resolve:

Art. 1º - Homologar a Avaliação Anual de Desempenho dos servidores do DETRAN/MT, referente ao ano 2023, nos termos do art. 22º do Decreto nº 1.303, de 03 de março de 2022 e art. 9º da Instrução Normativa nº. 15, de 15 de dezembro de 2022.

Art. 2º - Esta portaria entra em vigor na data de sua publicação. Registre-se, publique-se e cumpra-se.

ANEXO 1 - AVALIAÇÃO ANUAL DE DESEMPENHO 2023

MATR/VINC	NOME	CICLO AVALIATIVO	CARGO	NOTA 2023	
246679	2	DANILO VIEIRA DA CRUZ	20/04/22 a 19/04/23	AGENTE DO SERVICO DE TRANSITO LC 505/13	98,67
270938	1	DIOGO CRISTOVAO MARADONA MARQUES	05/05/22 a 04/05/23	AGENTE DO SERVICO DE TRANSITO LC 505/13	99,50
274267	1	GHIANY APARECIDA GUEDES	09/03/22 a 08/03/23	AGENTE DO SERVICO DE TRANSITO LC 505/13	AVALIACAO NÃO EFETUADA
270734	1	JESSICA APARECIDA NEVES DE ARAUJO	25/04/22 a 24/04/23	AGENTE DO SERVICO DE TRANSITO LC 505/13	99,00
90275	3	JOSE ANDERSON FERREIRA LEAL	25/04/22 a 24/04/23	AGENTE DO SERVICO DE TRANSITO LC 505/13	94,39
270701	1	LETICIA GUARIM FUKUY	25/04/22 a 24/04/23	AUXILIAR DO SERVICO DE TRANSITO LC 505/13	89,00
247782	1	RICARDO HENRIQUE NEPONOCENO	22/04/22 a 21/04/23	ANALISTA DO SERVICO TRANSITO LC 505/13	91,50
270903	1	RODRIGO COSTA SIQUEIRA	02/05/22 a 01/05/23	AGENTE DO SERVICO DE TRANSITO LC 505/13	99,00
270677	1	RODRIGO ROCHA SILVA	18/04/22 a 17/04/23	AGENTE DO SERVICO DE TRANSITO LC 505/13	86,89
271108	1	ROGERIO AMORIM SOUZA	03/05/22 a 02/05/23	AGENTE DO SERVICO DE TRANSITO LC 505/13	91,78
232280	1	SINESIO GREGORIO DA SILVA	03/05/22 a 02/05/23	AGENTE DO SERVICO DE TRANSITO LC 505/13	87,28

Cuiabá/MT, 22 de maio de 2023.

GUSTAVO REIS LOBO DE VASCONCELOS

Presidente do DETRAN/MT

PORTARIA Nº 260/2023/GP/DETRAN/MT

O PRESIDENTE DO DEPARTAMENTO ESTADUAL DE TRÂNSITO DO ESTADO DE MATO GROSSO, no uso de suas atribuições legais e nos termos do artigo 75, §1º da Lei Complementar nº 207, de 29 de dezembro de 2004, e artigo 4º da Lei 7.692, de 1º de julho de 2002; **RESOLVE**:

Art. 1º Prorrogar por mais 60 (sessenta) dias o prazo para conclusão dos trabalhos da Comissão de Processo Administrativo Disciplinar constituída pela **Portaria nº 117/2019/GP/DETRAN/MT**, publicada no Diário Oficial do Estado de Mato Grosso nº 27472, em 28 de março de 2019, página 95 e alterada pelas Portarias nº 560/2020/GP/DETRAN-MT e 715/2022/GP/DETRAN-MT.

Art. 2º Convalidar todos os atos da comissão processante.

Art. 3º Esta Portaria entra em vigor na data de sua publicação, com efeitos a partir do dia 21/05/2023

Registre-se, publique-se e CUMPRA-SE.

Cuiabá-MT, 22 de maio de 2023.

GUSTAVO REIS LOBO DE VASCONCELOS

PRESIDENTE DETRAN-MT

Original Assinado

EXTRATO DE PORTARIA Nº 261/2023/GP/DETRAN/MT

Extrato de Portaria nº 261/2023/GP/DETRAN/MT por meio da qual **adita-se** a Portaria nº 605/2021/GP/DETRAN/MT, publicada no D.O.E. de Mato Grosso em 22/09/2021, **para converter o rito sumário em ordinário**, com fulcro nos artigos 69 e 75, §1º da Lei Complementar nº. 207/2004, alterada pelas Leis Complementares nº. 213/2005 e 550/2014, designa-se os servidores **EDWARD HENRIQUE LOPES DOS SANTOS, JARDSON ANTONIO BARBOSA e JHONATHAN ALVES PEREIRA** para apurar possíveis irregularidades funcionais descritas nos autos do processo SIGADOC nº. DETRAN-PRO-2023/09997 em face do servidor H. H. A. N., que se forem comprovadas, o servidor poderá incorrer nas infrações disciplinares descritas nos artigos 143, I, II, III e X; e art. 159, II e III, todos da Lei Complementar nº. 04/1990. Cuiabá/MT, 17 de maio de 2023.

GUSTAVO REIS LOBO DE VASCONCELOS

(Presidente do DETRAN/MT)

MTI

EMPRESA MATO-GROSSENSE DE TECNOLOGIA DA INFORMAÇÃO

EXTRATO DO CONTRATO Nº 009/2023/MTI

DA ESPÉCIE: Contrato nº 009/2023/MTI, que entre si celebram a **EMPRESA MATO-GROSSENSE DE TECNOLOGIA DA INFORMAÇÃO - MTI** e a pessoa jurídica **DISBRANCO COMERCIO E DISTRIBUIÇÃO DE ALIMENTOS LTDA.**

PROCESSO: MTI-PRO-2023/00435.

DO OBJETO: O presente instrumento refere-se à contratação de empresa especializada no fornecimento de gêneros alimentícios, sendo Açúcar, em atendimento à demanda da MTI/MT, que deriva da adesão à Ata de Registro de Preços nº 012/2022/SEPLAG, decorrente do Pregão Eletrônico nº 008/2022/SEPLAG, em conformidade com o Termo de Referência apresentado e demais anexos, independente de transcrição.

DA VIGÊNCIA CONTRATUAL: O presente instrumento terá o prazo de vigência de 12 (doze) meses, contados da assinatura do termo, adstrito à vigência dos respectivos créditos orçamentários.

DATA DA ASSINATURA: 16/05/2023

DO VALOR: O valor total do presente instrumento de contrato é de R\$ 2.462,40 (dois mil quatrocentos e sessenta dois reais e quarenta centavos).

DA DOTAÇÃO ORÇAMENTÁRIA: UO: 11.401; Atividade: 2007; Programa: 036; Tarefa 1; Natureza de Despesa: 33.90.30.; Fonte: 15010000.

ASSINAM: CLEBERSON ANTÔNIO SAVIO GOMES-Diretor-Presidente Interino e Diretor Vice-Presidente; CÉSAR FERNANDO BERRIEL VIDOTTO-Diretor Administrativo da MTI/Contratante; e Sra. Ana Flavia Castro Borba Yamamoto DISBRANCO COMERCIO E DISTRIBUIÇÃO DE ALIMENTOS LTDA - - Contratada.

MT PAR

MT PARTICIPAÇÕES E PROJETOS S.A.

EXTRATO DO CONTRATO Nº 026/2023/MTPAR

CONTRATANTE: MT Participações e Projetos S.A. - MT-PAR, CNPJ 17.816.442/0001-03.

CONTRATADA: Compacta Sul Construtora e Engenharia LTDA, CNPJ: 17.540.087/0001-92.

OBJETO: Contratação de consultoria especializada para especificação técnica e estruturação de equipamento temático a ser instalado no Parque Novo Mato Grosso, conforme condições, quantidades, especificações e exigências estabelecidas.

VIGÊNCIA: 12 (doze) meses, de 22/05/2023 à 22/05/2024.

DOTAÇÃO ORÇAMENTÁRIA: Unidade Orçamentária: 04501. Programa: 504. Projeto Atividade: 1779. Natureza e elemento de Despesa: 3.3.90.35.000. Fonte: 1.759.0137

VALOR GLOBAL: R\$ 598.950,00 (Quinhentos e noventa e oito mil novecentos e cinquenta reais).

DATA DE ASSINATURA: 22 de maio de 2023.

PROTOCOLO SIGADOC Nº: x7XXJN4Nav

ASSINAM: Pela Contratante, WENER SANTOS e pela Contratado ROGER DE OLIVEIRA.

A íntegra do contrato pode ser consultada no portal de transparência do Governo do Estado de Mato Grosso.

MTPREV

MATO GROSSO PREVIDÊNCIA

Portaria n.º 309/2023 - MTPREV

O DIRETOR PRESIDENTE DO MATO GROSSO PREVIDÊNCIA, no uso de suas atribuições que lhes são conferidas por Lei, resolve deferir Averbação de Tempo de Serviço/Contribuição do(a) servidor(a) MARCIA TAVEIRA DE PAULA, matrícula 95344, ocupante do cargo de PROFIS TEC NIV MEDIO SERV SAUDE SUS, lotado no órgão SECRETARIA DE ESTADO DE SAUDE, nos termos do processo 474/2023-139:

Averbem-se: 05 anos, 10 meses e 14 dias de contribuição para o Regime Geral de Previdência Social - RGPS.

Nos termos do artigo 1º da Lei nº. 5.027, de 17 de junho de 1986				
Tempo Averbado Privado:				
Período	Tempo	Órgão Emissor	Nº Certidão	Função/Cargo
09/06/1981 a 09/06/1981	01 dia	INSS	08001290.1.04483/20-2	Não informado
03/05/1982 a 25/05/1982	23 dias	INSS	08001290.1.04483/20-2	Não informado
10/10/1985 a 26/02/1987	01 ano, 04 meses e 17 dias	INSS	08001290.1.04483/20-2	Não informado
01/03/1997 a 30/06/1999	02 anos e 04 meses	INSS	08001290.1.04483/20-2	Não informada
01/08/1999 a 03/09/2001	02 anos, 01 mês e 03 dias	INSS	08001290.1.04483/20-2	Não informado

Obs. Não analisado o período de **01 a 31/07/1999**, por **não** conter a contribuição previdenciária e **omitido** o período de **04/09/2001 a 31/07/2002**, por estar **concomitante** com o tempo de serviço público prestado ao Estado de Mato Grosso.

Cuiabá-MT, 19 de Maio de 2023.

Elliton Oliveira de Souza
Diretor-Presidente da MTPREV
(Original Assinado)

Portaria n.º 314/2023 - MTPREV

O DIRETOR PRESIDENTE DO MATO GROSSO PREVIDÊNCIA, no uso e suas atribuições que lhe são conferidas por Lei, resolve deferir Averbação de Tempo de Serviço/Contribuição do(a) servidor(a) ANTONIO NUNES DE OLIVEIRA JUNIOR, matrícula 268148, ocupante do cargo de INVESTIGADOR DE POLÍCIA/LC344/407, lotado no órgão POLÍCIA JUDICIÁRIA CIVIL, nos termos do processo 484/2023-139:

Averbem-se: 07 anos e 23 dias de contribuição para o Regime Geral de Previdência Social - RGPS, nos seguintes termos:

Averbem-se nos termos do artigo 1º da Lei nº. 5.027, de 17 de junho de 1986:				
Tempo Averbado Privado:				
Período	Tempo	Órgão Emissor	Nº Certidão	Função/Cargo
06/02/2003 a 08/07/2009	06 anos, 05 meses e 03 dias	INSS	12001100.1.00101/22-7	Não informado
01/03/2010 a 20/10/2010	07 meses e 20 dias	INSS	12001100.1.00101/22-7	Não informado

Cuiabá-MT, 22 de Maio de 2023.

Elliton Oliveira de Souza
Diretor-Presidente da MTPREV
(Original Assinado)

Portaria n.º 313/2023 - MTPREV

O DIRETOR PRESIDENTE DO MATO GROSSO PREVIDÊNCIA, no uso e suas atribuições que lhe são conferidas por Lei, resolve deferir Averbação de Tempo de Serviço/Contribuição do(a) servidor(a) WALLACE DA SILVA BRITO, matrícula 256847, ocupante do cargo de ANALISTA DESENV. ECON. SOCIAL L 10050, lotado no órgão SECRETARIA DE ESTADO DE PLANEJAMENTO E GESTÃO, nos termos do processo 481/2023-139:

Averbem-se: 08 anos, 11 meses e 01 dia de contribuição para o Regime Geral de Previdência Social - RGPS, nos seguintes termos:

Averbem-se nos termos do artigo 1º da Lei nº. 5.027, de 17 de junho de 1986:				
Tempo Averbado Privado:				
Período	Tempo	Órgão Emissor	Nº Certidão	Função/Cargo
01/08/2004 a 30/09/2005	01 ano e 02 meses	INSS	26001010.1.00119/23-9	Caixa
21/10/2005 a 20/09/2012	06 anos e 11 meses	INSS	26001010.1.00119/23-9	Assistente de Atendimento
01/09/2013 a 30/09/2013	01 mês	INSS	26001010.1.00119/23-9	Não informado
01/10/2013 a 31/10/2013	01 mês	INSS	26001010.1.00119/23-9	Não informado
01/11/2013 a 01/07/2014	08 meses e 01 dia	INSS	26001010.1.00119/23-9	Assessor de Negócios

Cuiabá-MT, 22 de Maio de 2023.

Elliton Oliveira de Souza
Diretor-Presidente da MTPREV
(Original Assinado)

Portaria n.º 304/2023 - MTPREV

O DIRETOR PRESIDENTE DO MATO GROSSO PREVIDÊNCIA, no uso e suas atribuições que lhe são conferidas por Lei, resolve deferir **Averbação de Tempo de Serviço/Contribuição** do(a) servidor(a) STELLA MARIS FERREIRA, matrícula 114787, ocupante do cargo de INVESTIGADOR DE POLÍCIA, lotado no órgão POLÍCIA JUDICIÁRIA CIVIL, nos termos do processo 332/2023-139:

Averbem-se: 04 anos, 08 meses e 10 dias de contribuição para o Regime Próprio de Previdência Social - RPPS, nos seguintes termos

Averbem-se nos termos do artigo 130, inciso I, da Lei Complementar 04/1990:				
Tempo Averbado Público em Outro Ente:				
Período	Tempo	Órgão Emissor	Nº Certidão	Função/Cargo
20/02/1997 a 09/05/2001	04 anos, 02 meses e 19 dias	CUIABÁ-PREV -FUNDO MUNICIPAL DE PREVIDÊNCIA SOCIAL DOS SERV.	001585/2022	Oficial Administrativo
11/05/2001 a 11/07/2001	02 meses	CUIABÁ-PREV -FUNDO MUNICIPAL DE PREVIDÊNCIA SOCIAL DOS SERV.	001585/2022	Oficial Administrativo
01/10/2001 a 30/11/2001	02 meses	CUIABÁ-PREV -FUNDO MUNICIPAL DE PREVIDÊNCIA SOCIAL DOS SERV.	001585/2022	Oficial Administrativo
02/12/2001 a 31/12/2001	29 dias	CUIABÁ-PREV -FUNDO MUNICIPAL DE PREVIDÊNCIA SOCIAL DOS SERV.	001585/2022	Oficial Administrativo
08/01/2002 a 30/01/2002	22 dias	CUIABÁ-PREV -FUNDO MUNICIPAL DE PREVIDÊNCIA SOCIAL DOS SERV.	001585/2022	Oficial Administrativo

Obs. Não analisados os períodos de **20 a 31/01/1997 e 31 a 31/08/2001** (sem movimentação financeira) e de **01 a 19/02/1997, 10 a 10/05/2001, 12/07 a 30/08/2001, 01 a 30/09/2001, 01 a 01/12/2001 e 01 a 07/01/2002** (faltas injustificadas).

Cuiabá-MT, 22 de Maio de 2023.

Elliton Oliveira de Souza
Diretor-Presidente da MTPREV
(Original Assinado)

Portaria n.º 310/2023 - MTPREV

O DIRETOR PRESIDENTE DO MATO GROSSO PREVIDÊNCIA, no uso e suas atribuições que lhes são conferidas por Lei, resolve deferir **Averbação de Tempo de Serviço/Contribuição** do(a) servidor(a) JOSY DE BARROS PINTO GARCIA, matrícula 225687, ocupante do cargo de AGENTE DO SERVIÇO DE TRANSITO LC 505/13, lotado no órgão DEPARTAMENTO ESTADUAL DE TRANSITO, nos termos do processo 475/2023-139:

Averbem-se: 05 anos, 08 meses e 26 dias de contribuição para o Regime Geral de Previdência Social - RGPS.

Nos termos do artigo 1º da Lei nº. 5.027, de 17 de junho de 1986				
Tempo Averbado Privado:				
Período	Tempo	Órgão Emissor	Nº Certidão	Função/Cargo
01/03/2002 a 28/02/2003	11 meses e 28 dias	INSS	10021010.1.00093/19-9	Secretaria
01/11/2005 a 28/07/2010	04 anos, 08 meses e 28 dias	INSS	10021010.1.00093/19-9	Assistente Administrativa

Obs. Não analisados os períodos de: **01 a 28/02/2002 e 01/03 a 11/04/2003**, por **não** constar a contribuição previdenciária.

Cuiabá-MT, 19 de Maio de 2023.

Elliton Oliveira de Souza
Diretor-Presidente da MTPREV
(Original Assinado)

Portaria n.º 301/2023 - MTPREV

O DIRETOR PRESIDENTE DO MATO GROSSO PREVIDÊNCIA, no uso e suas atribuições que lhes são conferidas por Lei, resolve deferir **Averbação de Tempo de Serviço/Contribuição** do(a) servidor(a) JANE RIBEIRO DOS SANTOS, matrícula 88557, ocupante do cargo de APOIO ADM EDUC PROFISSIONALIZADO-30, lotada no órgão SECRETARIA DE ESTADO DE EDUCACAO, nos termos do processo 456/2023-139:

Averbem-se: 08 anos, 11 meses e 27 dias de contribuição para o Regime Geral de Previdência Social - RGPS.

Nos termos do artigo 1º da Lei nº. 5.027, de 17 de junho de 1986				
Tempo Averbado Privado:				
Período	Tempo	Órgão Emissor	Nº Certidão	Função/Cargo
12/11/1985 a 17/05/1986	06 meses e 06 dias	INSS	10001100.1.00089/10-2	Escriturário
12/01/1987 a 29/11/1988	01 ano, 10 meses e 18 dias	INSS	10001100.1.00089/10-2	Escriturário

Nos termos do artigo 127 da Lei Complementar 04/1990				
Tempo Averbado Público em Mato Grosso:				
Período	Tempo	Órgão Emissor	Nº Certidão	Função/Cargo
01/06/2000 a 31/12/2000	07 meses	INSS	10001100.1.00089/10-2	Apoio Administrativo
01/01/2001 a 28/02/2001	02 meses	INSS	10001100.1.00089/10-2	Professor
01/03/2001 a 31/12/2001	10 meses	INSS	10001100.1.00089/10-2	Apoio Administrativo
01/01/2002 a 28/02/2002	02 meses	INSS	10001100.1.00089/10-2	Apoio Administrativo
11/03/2002 a 31/12/2002	09 meses e 20 dias	INSS	10001100.1.00089/10-2	Apoio Administrativo
01/03/2003 a 17/08/2003	05 meses e 17 dias	INSS	10001100.1.00089/10-2	Apoio Administrativo
30/11/1988 a 02/01/1992	03 anos, 01 mês e 03 dias	INSS	10001100.1.00089/10-2	Escriturário

Nos termos do artigo 130, inciso I, da Lei Complementar 04/1990				
Tempo Averbado Público em Outro Ente:				
Período	Tempo	Órgão Emissor	Nº Certidão	Função/Cargo
18/05/1986 a 10/11/1986	05 meses e 23 dias	INSS	10001100.1.00089/10-2	Escriturário

Cuiabá-MT, 19 de Maio de 2023.

Elliton Oliveira de Souza
Diretor-Presidente da MTPREV
(Original Assinado)

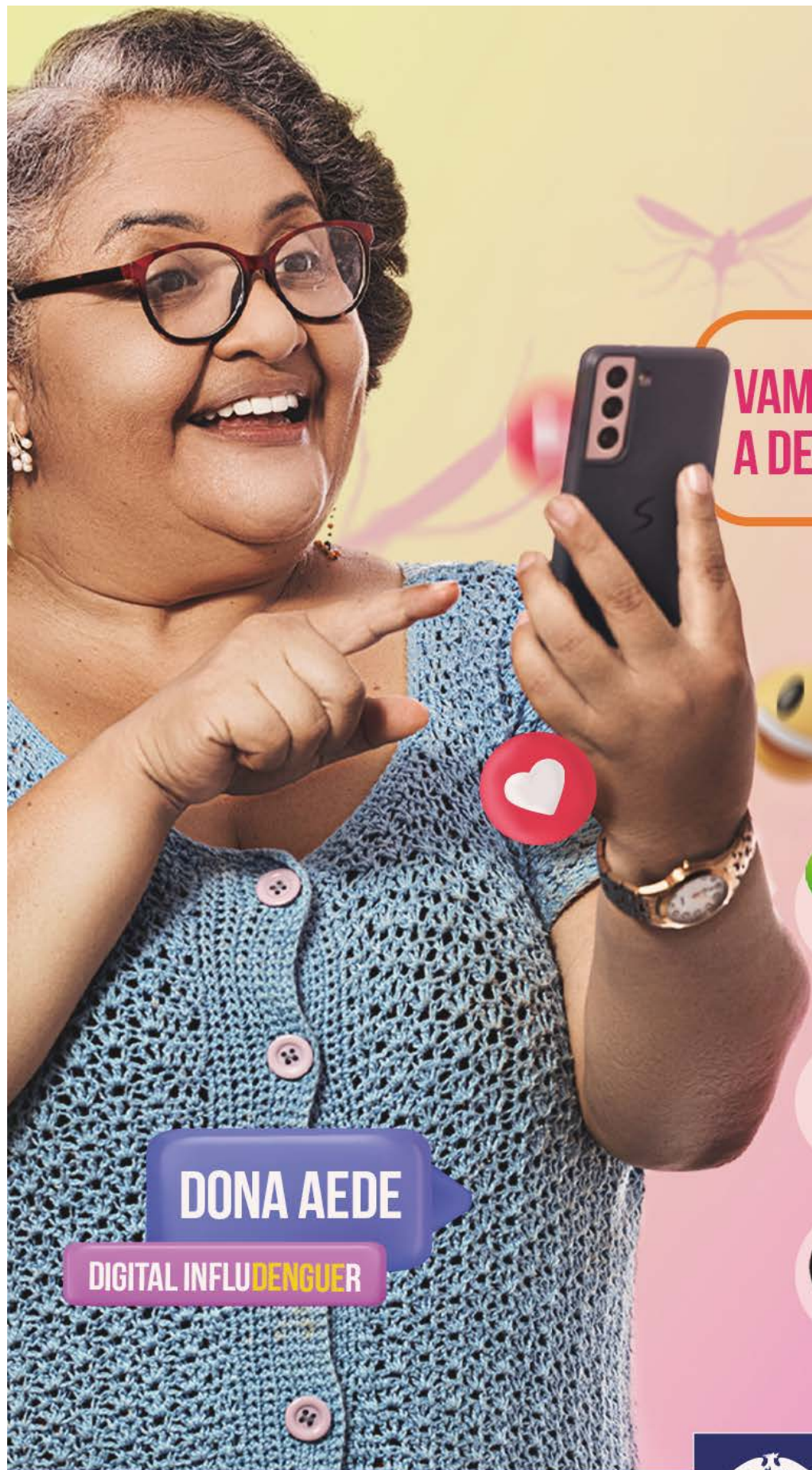

**VAMOS CANCELAR
A DENGUE DE VEZ.**



**COLOQUE AREIA
NOS PRATINHOS
DAS PLANTAS**



**LIMPE CALHAS,
PISCINAS E
QUINTAIS**



**ELIMINE FOCOS
DE ÁGUA PARADA
E CUBRA PNEUS
E GARRAFAS**

DONA AEDE

DIGITAL INFLUDENGUE**R**



**Governo de
Mato
Grosso**

EVENTOS DE PESSOAL

SECRETARIAS

CASA CIVIL

PORTARIA/CASACIVIL/00024/2023

DE: 23/05/2023

O(A) Secretário-Chefe da Casa Civil no uso de suas atribuições que lhes são conferidas por lei,

Resolve: DESIGNAR

Evento: DESIGNAÇÃO EM SUBSTITUIÇÃO CARGO EM COMISSÃO/FUNÇÃO

Processo N.: CASACIVIL-PRO-2023/01437

Nome: (242761/5) MARIA APARECIDA DA SILVA

A Partir de: 07/03/2023 Até 21/03/2023

Cargo/Função: (11576) DGA-3 SERVIDOR

Substituído: (235763/1) TAIS AUGUSTA DE PAULA

Un. Adm: (203033) SUPERINT PROM ARTIC POLIT PUB

PESSOAS DEFIC

PUBLICADA, REGISTRADA, CUMPRÁ-SE.

Cuiabá-MT, 22 de Maio de 2023.

Mauro Carvalho Junior

Secretário-Chefe da Casa Civil

SEPLAG

SECRETARIA DE ESTADO DE PLANEJAMENTO E GESTÃO

PORTARIA/SEPLAG/00168/2023

DE: 23/05/2023

O(A) Sec Adj Gestão de Pessoas, Desen. e Rel. de Trab. no uso de suas atribuições que lhes são conferidas por lei,

Resolve: RETIFICAR

Evento: ESTABILIDADE

Processo N.: SES-PRO-2023/19719

Nome: (58151/7) EDVANIA LOURDES DA SILVA LIMA DE OLIVEIRA

Cargo: (4910) PROFISSIONAL NIV. SUPERIOR DO SUS

Un. Adm: (118710) UNID.ESPEC.CONTROLE MOVIMENTACAO

PESSOAL

A Partir de: 30/01/2008

PUBLICADA, REGISTRADA, CUMPRÁ-SE.

Cuiabá-MT, 22 de Maio de 2023.

Lidiane Patricia Ferreira e Silva Leite

Sec Adj Gestão de Pessoas, Desen. e Rel. de Trab.

BOLETIM DE PESSOAL/SEPLAG/00303/2023

DE:

23/05/2023

O(A) Sec Adj Gestão de Pessoas, Desen. e Rel. de Trab. no uso de suas atribuições que lhes são conferidas por lei,

Resolve: DEFERIR

Evento: LICENÇA PARA TRATAMENTO DE SAUDE

Processo N.:

Nome: (110905/3) ELAINE CRISTINA MACHADO BERTAZO

Cargo/Função: (5349) ANALISTA ADMINISTRATIVO L 10052

Un. Adm: (139157) COORD DE PROVIMENTO

A Partir de: 18/04/2023 Até26/04/2023

Processo N.:

Nome: (256547/1) MARCIO SANCHES BERTAZO

Cargo/Função: (5349) ANALISTA ADMINISTRATIVO L 10052

Un. Adm: (183059) UNID SETORIAL DE CONTROLE INTERNO

A Partir de: 18/04/2023 Até26/04/2023

Processo N.:

Nome: (233662/1) MARIANNE PAZ MELLO DE ALMEIDA

Cargo/Função: (5349) ANALISTA ADMINISTRATIVO L 10052

Un. Adm: (199940) GER DE ASSIDUIDADE E CONFORMIDADE

FUNCIONAL

A Partir de: 17/04/2023 Até20/04/2023

Processo N.:

Nome: (139632/1) WALTAIR FRANCA DA SILVA

Cargo/Função: (5365) TECNICO ADMINISTRATIVO L 10052

Un. Adm: (188514) COORD CONTABIL

A Partir de: 17/04/2023 Até21/04/2023

PUBLICADA, REGISTRADA, CUMPRÁ-SE.

Cuiabá-MT, 22 de Maio de 2023.

Lidiane Patricia Ferreira e Silva Leite

Sec Adj Gestão de Pessoas, Desen. e Rel. de Trab.

BOLETIM DE PESSOAL/SEPLAG/00304/2023

DE:

23/05/2023

O(A) Sec Adj Gestão de Pessoas, Desen. e Rel. de Trab. no uso de suas atribuições que lhes são conferidas por lei,

Resolve: DEFERIR

Evento: LICENÇA PREMIO - GOZO

Processo N.:

Nome: (139958/1) PRISCILLA BASTOS TOMAZ DE CAMPOS

Cargo/Função: (5349) ANALISTA ADMINISTRATIVO L 10052

Quinquênio de Referência: 26/04/2014 Ate 25/04/2019

A Partir de: 12/06/2023 Até21/06/2023

PUBLICADA, REGISTRADA, CUMPRÁ-SE.

Cuiabá-MT, 22 de Maio de 2023.

Lidiane Patricia Ferreira e Silva Leite

Sec Adj Gestão de Pessoas, Desen. e Rel. de Trab.

BOLETIM DE PESSOAL/SEPLAG/00305/2023

DE:

23/05/2023

O(A) Sec Adj Gestão de Pessoas, Desen. e Rel. de Trab. no uso de suas atribuições que lhes são conferidas por lei,

Resolve: RETIFICAR

Evento: LICENÇA PREMIO - GOZO

Processo N.:

Nome: (90302/2) MIRIAM CRISTINA DE SOUZA PAIXAO

Cargo/Função: (6027) ANALISTA DESENV ECON SOCIAL L 10050

Quinquênio de Referência: 29/08/2015 Ate 28/08/2020

A Partir de: 21/08/2023 Até04/09/2023

Processo N.:

Nome: (104190/4) SOLANGE BALBINO DE ALBUQUERQUE

Cargo/Função: (5365) TECNICO ADMINISTRATIVO L 10052

Quinquênio de Referência: 18/10/2013 Ate 17/10/2018

A Partir de: 01/04/2024 Até30/04/2024

PUBLICADA, REGISTRADA, CUMPRÁ-SE.

Cuiabá-MT, 22 de Maio de 2023.

Lidiane Patricia Ferreira e Silva Leite

Sec Adj Gestão de Pessoas, Desen. e Rel. de Trab.

BOLETIM DE PESSOAL/SEPLAG/00306/2023
23/05/2023

DE:

O(A) Sec Adj Gestão de Pessoas, Desen. e Rel. de Trab. no uso de suas atribuições que lhes são conferidas por lei,

Resolve: RETIFICAR

Evento: GOZO LICENCA-PREMIO, JORNADA 50%

Processo N.:

Nome: (143479/1) ANTONIO TADEU DE ALMEIDA
Cargo/Função: (5349) ANALISTA ADMINISTRATIVO L 10052
Quinquênio de Referência: 10/03/2018 Ate 09/03/2023
A Partir de: 03/07/2023 Ate 31/08/23

PUBLICADA, REGISTRADA, CUMPRA-SE.

Cuiabá-MT, 22 de Maio de 2023.

Lidiane Patrícia Ferreira e Silva Leite

Sec Adj Gestão de Pessoas, Desen. e Rel. de Trab.

ATO ADMINISTRATIVO/SEPLAG/01022/2023
23/05/2023

DE:

O(A) Sec Adj Gestão de Pessoas, Desen. e Rel. de Trab. no uso de suas atribuições que lhes são conferidas por lei,

Resolve: AUTORIZAR

Evento: CESSAO INTERNA - SEM ONUS - Sem Ressarcimento

Processo N.: SEDUC-PRO-2023/16312

Nome: (127650/4) JOANA D ARC DE MORAES
Cargo/Função:(10282) ASSIST.SIST.PENITENCIARIO
Órgão cedente: SECRETARIA DE ESTADO DE SEGURANCA PUBLICA
Órgão cessionário: SECRETARIA DE ESTADO DE EDUCACAO
A Partir de: 24/05/2023 Até23/05/2025

Processo N.: SEDUC-PRO-2023/16312

Nome: (66976/14) VANDILMA MARIA TEOFILIO
Cargo/Função:(3441) PROFESSOR EDUC. BASICA
Órgão cedente: SECRETARIA DE ESTADO DE EDUCACAO
Órgão cessionário: SECRETARIA DE ESTADO DE SEGURANCA PUBLICA
A Partir de: 24/05/2023 Até23/05/2025

PUBLICADA, REGISTRADA, CUMPRA-SE.

Cuiabá-MT, 22 de Maio de 2023.

Lidiane Patrícia Ferreira e Silva Leite

Sec Adj Gestão de Pessoas, Desen. e Rel. de Trab.

ATO ADMINISTRATIVO/SEPLAG/01023/2023
23/05/2023

DE:

O(A) Sec Adj Gestão de Pessoas, Desen. e Rel. de Trab. no uso de suas atribuições que lhes são conferidas por lei,

Resolve: CONCEDER PROGRESSÃO HORIZONTAL

Processo N.: SES-PRO-2022/55882

Nome: (123210/1) CAMILA TRENTIN ZANDONA
Cargo/Função: (4912) PROFIS TEC NIV SUPERIOR SERV SAUDE SUS
Órgão: SECRETARIA DE ESTADO DE SAUDE
Referência: D-006
A Partir de: 01/12/2022

Processo N.: DETRAN-PRO-2023/03546

Nome: (274823/1) KLAUS CARLOS GOMES MADRID
Cargo/Função: (5446) AUXILIAR DO SERVICO DE TRANSITO LC 505/13
Órgão: DEPARTAMENTO ESTADUAL DE TRANSITO
Referência: C-002
A Partir de: 12/05/2023

Processo N.: PJC-PRO-2022/02939

Nome: (108320/2) PAULO HENRIQUE DE OLIVEIRA CRUZ
Cargo/Função: (9175) INVESTIGADOR DE POLICIA/LC344/407
Órgão: POLICIA JUDICIARIA CIVIL
Referência: E-007
A Partir de: 21/07/2022

Processo N.: POLITEC-PRO-2023/00059

Nome: (291006/1) ROGERIO CAIXETA MORAES DE FREITAS
Cargo/Função: (10928) PERITO OFICIAL MEDICO LEGISTA
Órgão: PERICIA OFICIAL E IDENTIFICACAO TECNICA
Referência: B-002
A Partir de: 02/02/2023

Processo N.: SESP-PRO-2022/15485

Nome: (290915/1) VERA FLORENTINO DE LARA FERNANDES
Cargo/Função: (10290) AGENTE SISTEMA PENITENC LC 423
Órgão: SECRETARIA DE ESTADO DE SEGURANCA PUBLICA
Referência: B-002
A Partir de: 23/05/2022

PUBLICADA, REGISTRADA, CUMPRA-SE.

Cuiabá-MT, 22 de Maio de 2023.

Lidiane Patrícia Ferreira e Silva Leite

Sec Adj Gestão de Pessoas, Desen. e Rel. de Trab.

ATO ADMINISTRATIVO/SEPLAG/01024/2023
23/05/2023

DE:

O(A) Sec Adj Gestão de Pessoas, Desen. e Rel. de Trab. no uso de suas atribuições que lhes são conferidas por lei,

Resolve: CONCEDER PROGRESSÃO VERTICAL

Processo N.: SINFRA-PRO-2023/01866

Nome: (227602/1) ANGELICA DE ANDRADE MONTEIRO
Cargo/Função: (6052) TECNICO DESENV ECO SOC L 10177/14
Órgão: SECRETARIA DE ESTADO DE PLANEJAMENTO E GESTAO
Referência: D-005
A Partir de: 10/02/2023

Processo N.: INDEAMT-PRO-2023/08786

Nome: (252455/1) CAMILA ARANTES MAIA BONALDO
Cargo/Função: (3870) FISCAL EST DEF AGRO E FLORESTAL L9070
Órgão: INSTITUTO DE DEFESA AGROPECUARIA DO ESTADO DE MT
Referência: C-004
A Partir de: 20/02/2023

Processo N.: SESP-PRO-2023/29039

Nome: (94599/1) CRISTIANE DE OLIVEIRA CAPELLA MARGOTTI
Cargo/Função: (10979) PAPILOSCOPISTA
Órgão: PERICIA OFICIAL E IDENTIFICACAO TECNICA
Referência: D-008
A Partir de: 01/03/2023

Processo N.: SEMA-PRO-2022/15710

Nome: (248825/1) ELIS MICHELE RECH FOLLMANN
Cargo/Função: (6052) TECNICO DESENV ECO SOC L 10177/14
Órgão: SECRETARIA DE ESTADO DO MEIO AMBIENTE
Referência: C-004
A Partir de: 05/08/2022

Processo N.: SESP-PRO-2023/28663

Nome: (69323/3) ELSON PINHEIRO GREGORIO
Cargo/Função: (10979) PAPILOSCOPISTA
Órgão: PERICIA OFICIAL E IDENTIFICACAO TECNICA
Referência: D-008
A Partir de: 01/03/2023

Processo N.: SESP-PRO-2023/28670

Nome: (94611/1) ELZA DIAS DE PAULA
Cargo/Função: (10979) PAPILOSCOPISTA
Órgão: PERICIA OFICIAL E IDENTIFICACAO TECNICA
Referência: D-008
A Partir de: 01/03/2023

Processo N.: SESP-PRO-2023/28694

Nome: (94607/1) ETEVALDO DE SOUZA AGUIAR
Cargo/Função: (10979) PAPILOSCOPISTA
Órgão: PERICIA OFICIAL E IDENTIFICACAO TECNICA
Referência: D-008
A Partir de: 01/03/2023

Processo N.: SESP-PRO-2023/29302

Nome: (70310/10) FABIO CAMPOS PIRES
Cargo/Função: (10280) PROF.NIV.SUP.SIST.PENITENCIARIO
Órgão: SECRETARIA DE ESTADO DE SEGURANCA PUBLICA
Referência: D-005
A Partir de: 07/12/2022

Processo N.: SESP-PRO-2023/29142

Nome: (79411/3) GERMANO SILVA GOMES
Cargo/Função: (10979) PAPILOSCOPISTA
Órgão: PERICIA OFICIAL E IDENTIFICACAO TECNICA
Referência: D-008
A Partir de: 01/03/2023

Processo N.: SESP-PRO-2023/16835

Nome: (253275/1) ISABELLA GARCIA ALVES
Cargo/Função: (10280) PROF.NIV.SUP.SIST.PENITENCIARIO
Órgão: SECRETARIA DE ESTADO DE SEGURANCA PUBLICA
Referência: C-004
A Partir de: 18/02/2023

Processo N.: INDEAMT-PRO-2023/08905

Nome: (226802/1) LEILA PEREIRA DE ARAUJO RIBEIRO
Cargo/Função: (3870) FISCAL EST DEF AGRO E FLORESTAL

L9070
Órgão: INSTITUTO DE DEFESA AGROPECUARIA DO ESTADO DE MT
Referência: D-005
A Partir de: 02/02/2023

Processo N.: INDEAMT-PRO-2023/08909

Nome: (227286/1) LEONE DUARTE MEDEIROS
Cargo/Função: (3870) FISCAL EST DEF AGRO E FLORESTAL

L9070
Órgão: INSTITUTO DE DEFESA AGROPECUARIA DO ESTADO DE MT
Referência: D-005
A Partir de: 14/02/2023

Processo N.: SEMA-PRO-2022/11466

Nome: (80528/1) LILIAN FATIMA DE MOURA APOITIA
Cargo/Função: (11382) ANALISTA DE MEIO AMBIENTE L

10083/2014
Órgão: SECRETARIA DE ESTADO DO MEIO AMBIENTE
Referência: D-010
A Partir de: 27/06/2022

Processo N.: SEPLAG-PRO-2023/02661

Nome: (250606/1) LUCIANO HENRIQUE DE ARAUJO
Cargo/Função: (5349) ANALISTA ADMINISTRATIVO L 10052

Órgão: SECRETARIA DE ESTADO DE PLANEJAMENTO E GESTAO
Referência: C-010
A Partir de: 30/04/2023

Processo N.: SES-PRO-2022/52079

Nome: (118076/1) MARIA JOSE DE DEUS
Cargo/Função: (4946) PROFIS TEC NIV MEDIO SERV SAUDE SUS

Órgão: SECRETARIA DE ESTADO DE SAUDE
Referência: D-007
A Partir de: 02/11/2022

Processo N.: PJC-PRO-2023/01532

Nome: (62607/3) MARILUCE JESUS DE MIRANDA METELLO
Cargo/Função: (9175) INVESTIGADOR DE POLICIA/LC344/407

Órgão: POLICIA JUDICIARIA CIVIL
Referência: E-008
A Partir de: 05/03/2023

Processo N.: SESP-PRO-2023/29235

Nome: (99926/5) MICHELLI EGUES DIAS MONTEIRO
Cargo/Função: (10280) PROF.NIV.SUP.SIST.PENITENCIARIO

Órgão: SECRETARIA DE ESTADO DE SEGURANCA PUBLICA
Referência: D-007
A Partir de: 01/12/2022

Processo N.: PJC-PRO-2023/02816

Nome: (98945/2) VALERIO CARVALHO DA GUARDA
Cargo/Função: (9175) INVESTIGADOR DE POLICIA/LC344/407
Órgão: POLICIA JUDICIARIA CIVIL
Referência: C-008
A Partir de: 23/03/2023

Processo N.: SESP-PRO-2023/29335

Nome: (225998/1) VIVIANY CRISTINO DE LIMA
Cargo/Função: (10280) PROF.NIV.SUP.SIST.PENITENCIARIO
Órgão: SECRETARIA DE ESTADO DE SEGURANCA PUBLICA
Referência: C-005
A Partir de: 13/12/2022

Processo N.: SESP-PRO-2023/29157

Nome: (94606/1) WENDER SANTOS PAIM
Cargo/Função: (10979) PAPILOSCOPISTA
Órgão: PERICIA OFICIAL E IDENTIFICACAO TECNICA
Referência: D-008
A Partir de: 01/03/2023

PUBLICADA, REGISTRADA, CUMpra-SE.

Cuiabá-MT, 22 de Maio de 2023.

Lidiane Patricia Ferreira e Silva Leite

Sec Adj Gestão de Pessoas, Desen. e Rel. de Trab.

ATO ADMINISTRATIVO/SEPLAG/01025/2023

DE:

23/05/2023

O(A) Sec Adj Gestão de Pessoas, Desen. e Rel. de Trab. no uso de suas atribuições que lhes são conferidas por lei,

Resolve: ENQUADRAR

Evento: Enquadramento Inicial do Servidor na Carreira

Processo N.: SESP-PRO-2023/22932

Nome: (321373/1) EMIR TAMADA JUNIOR
Cargo/Função: (10928) PERITO OFICIAL MEDICO LEGISTA

Órgão: PERICIA OFICIAL E IDENTIFICACAO TECNICA
Referência: A-001
A Partir de: 13/09/2022

Processo N.: SESP-PRO-2022/14320

Nome: (315192/1) NATANIEL DAMASCENO SILVA
Cargo/Função: (10290) AGENTE SISTEMA PENITENC LC 423

Órgão: SECRETARIA DE ESTADO DE SEGURANCA PUBLICA
Referência: A-001
A Partir de: 02/05/2022

PUBLICADA, REGISTRADA, CUMpra-SE.

Cuiabá-MT, 22 de Maio de 2023.

Lidiane Patricia Ferreira e Silva Leite

Sec Adj Gestão de Pessoas, Desen. e Rel. de Trab.

ATO ADMINISTRATIVO/SEPLAG/01026/2023

DE:

23/05/2023

O(A) Sec Adj Gestão de Pessoas, Desen. e Rel. de Trab. no uso de suas atribuições que lhes são conferidas por lei,

Resolve: CONCEDER PROGRESSÃO VERTICAL

Processo N.: PJC-PRO-2023/02728

Nome: (268100/1) FLAVIA INES REOLON
Cargo/Função: (9175) INVESTIGADOR DE POLICIA/LC344/407

Órgão: POLICIA JUDICIARIA CIVIL
Referência: C-003
A Partir de: 21/03/2023

PUBLICADA, REGISTRADA, CUMpra-SE.

Cuiabá-MT, 22 de Maio de 2023.

Lidiane Patricia Ferreira e Silva Leite

Sec Adj Gestão de Pessoas, Desen. e Rel. de Trab.

ATO ADMINISTRATIVO/SEPLAG/01027/2023
23/05/2023

DE:

O(A) Sec Adj Gestão de Pessoas, Desen. e Rel. de Trab. no uso de suas atribuições que lhes são conferidas por lei,

Resolve: CONCEDER

Evento: LICENCA PARA QUALIFICACAO PROFISSIONAL - COM ÔNUS

Processo N.: UNEMAT-PRO-2023/05925

Nome: (131917/1) ADRIANA FERNANDES DE BARROS

Cargo/Função: (11802) PROFESSOR UNEMAT LC 534/2014

Órgão: FUNDAÇÃO UNIVERSIDADE DO ESTADO DE MT

Nível: Pós-Doutorado em Arquitetura

Instituição: Universidade Federal de Santa Catarina - UFSC, Campus de Florianópolis - SC

A Partir de: 02/05/2023 Até01/11/2023

Processo N.: SEDUC-PRO-2023/17679

Nome: (286920/1) ALDANI BRAZ CARVALHO

Cargo/Função: (3441) PROFESSOR EDUC. BASICA

Órgão: SECRETARIA DE ESTADO DE EDUCACAO

Nível: Doutorado em Geografia

Instituição: Fundação Universidade Federal de Rondônia -UNIR,

Campus de Porto Velho - RO

A Partir de: 25/05/2023 Até24/05/2025

Processo N.: SEDUC-PRO-2023/26572

Nome: (59548/23) ALEXANDRE MAURICIO BARROSO

Cargo/Função: (3441) PROFESSOR EDUC. BASICA

Órgão: SECRETARIA DE ESTADO DE EDUCACAO

Nível: Mestrado em Educação Física

Instituição: Universidade Federal de Mato Grosso- UFMT, Campus de Cuiabá-MT

A Partir de: 24/05/2023 Até23/05/2024

Processo N.: SEDUC-PRO-2023/26572

Nome: (59548/20) ALEXANDRE MAURICIO BARROSO

Cargo/Função: (3441) PROFESSOR EDUC. BASICA

Órgão: SECRETARIA DE ESTADO DE EDUCACAO

Nível: Mestrado em Educação Física

Instituição: Universidade Federal de Mato Grosso- UFMT, Campus de Cuiabá-MT.

A Partir de: 24/05/2023 Até23/05/2024

Processo N.: SEDUC-PRO-2023/28823

Nome: (288087/1) REGIANE FERREIRA DA SILVA SANTOS

Cargo/Função: (3441) PROFESSOR EDUC. BASICA

Órgão: SECRETARIA DE ESTADO DE EDUCACAO

Nível: Mestrado em Ciências da Natureza e Matemática

Instituição: Universidade Federal de Mato Grosso - UFMT, Campus de Sinop - MT

A Partir de: 24/05/2023 Até23/05/2024

Processo N.: SEDUC-PRO-2023/17849

Nome: (284417/4) RONI FRANCA SILVA

Cargo/Função: (3441) PROFESSOR EDUC. BASICA

Órgão: SECRETARIA DE ESTADO DE EDUCACAO

Nível: Mestrado em Educação em Ciências e Matemática

Instituição: INSTITUTO FEDERAL DE EDUCAÇÃO CIÊNCIA E TECNOLOGIA DE GOIAS, CAMPUS : JATAÍ

A Partir de: 26/05/2023 Até25/05/2024

Processo N.: SEDUC-PRO-2023/28955

Nome: (89078/15) WAGNER SMERMAN

Cargo/Função: (3441) PROFESSOR EDUC. BASICA

Órgão: SECRETARIA DE ESTADO DE EDUCACAO

Nível: Doutorado em Ciências Ambientais

Instituição: Universidade do Estado de Mato Grosso Carlos Alberto Reyes Maldonado - UNEMAT, Campus de Cáceres - MT

A Partir de: 03/06/2023 Até02/06/2025

PUBLICADA, REGISTRADA, CUMPRÁ-SE.

Cuiabá-MT, 22 de Maio de 2023.

Lidiane Patrícia Ferreira e Silva Leite

Sec Adj Gestão de Pessoas, Desen. e Rel. de Trab.

PGE

PROCURADORIA GERAL DO ESTADO

BOLETIM DE PESSOAL/PGE/00112/2023
23/05/2023

DE:

O(A) Procurador-Geral do Estado no uso de suas atribuições que lhes são conferidas por lei,

Resolve: DEFERIR

Evento: LICENCA PARA TRATAMENTO DE SAUDE

Processo N.:

Nome: (257676/1) SANDRA MARIA ROSLER

Cargo/Função: (5349) ANALISTA ADMINISTRATIVO L 10052

Un. Adm: (195146) COORD DE DIVIDA ATIVA

A Partir de: 05/04/2023 Até29/04/2023

PUBLICADA, REGISTRADA, CUMPRÁ-SE.

Cuiabá-MT, 22 de Maio de 2023.

Francisco de Assis da Silva Lopes

Procurador-Geral do Estado

SEFAZ

SECRETARIA DE ESTADO DE FAZENDA

BOLETIM DE PESSOAL/SEFAZ/00335/2023
23/05/2023

DE:

O(A) Secretária Adjunta de Administração Fazendária no uso de suas atribuições que lhes são conferidas por lei,

Resolve: DEFERIR

Evento: LICENÇA PARA TRATAMENTO DE SAUDE/SEGURADO INSS/15

Processo N.:

Nome: (117966/6) SIRLEY APARECIDA GADOTTI

Cargo/Função: (11509) DGA-6

Un. Adm: (202495) COORD DE PROVIMENTO E APLICACAO

A Partir de: 18/04/2023 Até02/05/2023

PUBLICADA, REGISTRADA, CUMPRÁ-SE.

Cuiabá-MT, 22 de Maio de 2023.

Radiana Kassia e Silva Clemente

Secretária Adjunta de Administração Fazendária

BOLETIM DE PESSOAL/SEFAZ/00336/2023
23/05/2023

DE:

O(A) Secretária Adjunta de Administração Fazendária no uso de suas atribuições que lhes são conferidas por lei,

Resolve: DEFERIR

Evento: LICENCA PARA TRATAMENTO DE SAUDE

Processo N.:

Nome: (24807/1) MARIA EDUARDA D OLIVEIRA FILHA

Cargo/Função: (11308) AGENTE DE TRIBUTOS EST/LC363

Un. Adm: (212270) COORD FISC VOLANTE POSTOS FISC

TRANSPORTADORAS

A Partir de: 18/04/2023 Até02/05/2023

PUBLICADA, REGISTRADA, CUMPRÁ-SE.

Cuiabá-MT, 22 de Maio de 2023.

Radiana Kassia e Silva Clemente

Secretária Adjunta de Administração Fazendária

BOLETIM DE PESSOAL/SEFAZ/00337/2023
23/05/2023

DE:

O(A) Secretária Adjunta de Administração Fazendária no uso de suas atribuições que lhes são conferidas por lei,

Resolve: CONCEDER

Evento: LICENÇA PREMIO - CONCESSÃO

Processo N.: SEFAZ-PRO-2023/03462

Nome: (107651/2) MARCOS TIMOTEO ARCANJO AMARAL

Quinquênio: 19/05/2018 Até 18/05/2023

Qtde Dias: 90

PUBLICADA, REGISTRADA, CUMpra-SE.

Cuiabá-MT, 22 de Maio de 2023.

Radiana Kassia e Silva Clemente

Secretária Adjunta de Administração Fazendária

SEMA**SECRETARIA DE ESTADO DE MEIO AMBIENTE**

PORTARIA/SEMA/00073/2023

DE: 23/05/2023

O(A) Secretária de Estado de Meio Ambiente no uso de suas atribuições que lhes são conferidas por lei,

Resolve: DESIGNAR

Evento: DESIGNAÇÃO EM SUBSTITUIÇÃO CARGO EM COMISSÃO/FUNÇÃO

Processo N.: SEMA-PRO-2023/13130

Nome: (241231/1) RAFAELLE NIVEA SILVA DO ESPIRITO SANTO

A Partir de: 31/05/2023 Até 14/06/2023

Cargo/Função: (11606) DGA-6 SERVIDOR

Substituído: (241234/1) ROSENILDA ISABEL DELGADO

Un. Adm: (178900) GER DE CAPACITACAO E DO

CONHECIMENTO

PUBLICADA, REGISTRADA, CUMpra-SE.

Cuiabá-MT, 22 de Maio de 2023.

Mauren Lazzaretti

Secretária de Estado de Meio Ambiente

PORTARIA/SEMA/00074/2023

DE: 23/05/2023

O(A) Secretária de Estado de Meio Ambiente no uso de suas atribuições que lhes são conferidas por lei,

Resolve: RETIFICAR

Evento: LICENCA PARA TRATAMENTO DE INTERESSE PARTICULAR

Processo N.: SEMA-PRO-2023/13214

Nome: (127069/2) ED CARLOS DE ALMEIDA MATOS

Cargo/Função: (11382) ANALISTA DE MEIO AMBIENTE L

10083/2014

Un. Adm: (178870) COORD DE GESTAO DE PESSOAS

A Partir de: 17/04/2023 Até01/06/2023

PUBLICADA, REGISTRADA, CUMpra-SE.

Cuiabá-MT, 22 de Maio de 2023.

Mauren Lazzaretti

Secretária de Estado de Meio Ambiente

BOLETIM DE PESSOAL/SEMA/00303/2023
23/05/2023

DE:

O(A) Secretária de Estado de Meio Ambiente no uso de suas atribuições que lhes são conferidas por lei,

Resolve: DEFERIR

Evento: LICENCA PARA TRATAMENTO DE SAUDE

Processo N.:

Nome: (241413/1) CRISTIANE CONCEICAO LIRA

Cargo/Função: (6052) TECNICO DESENV ECO SOC L 10177/14

Un. Adm: (147141) SUPERINT DE MUDANCAS CLIMATICAS E

BIODIVERSIDADE

A Partir de: 17/04/2023 Até20/04/2023

Processo N.:

Nome: (130280/1) FERNANDA BERTHOLDO CAMPOS DE SOUZA CARVALHO

Cargo/Função: (11382) ANALISTA DE MEIO AMBIENTE L

10083/2014

Un. Adm: (195391) GER DE GESTAO DE CONTRATOS

A Partir de: 08/05/2023 Até06/06/2023

Processo N.:

Nome: (73685/1) SIRGELEN GEYSE DA CONCEICAO

Cargo/Função: (11403) TECNICO DE MEIO AMBIENTE L

10083/2014

Un. Adm: (118680) UNID ESPECIAL CONTROLE MOVIMENTACAO

PESSOAL

A Partir de: 18/04/2023 Até02/05/2023

PUBLICADA, REGISTRADA, CUMpra-SE.

Cuiabá-MT, 22 de Maio de 2023.

Mauren Lazzaretti

Secretária de Estado de Meio Ambiente

BOLETIM DE PESSOAL/SEMA/00304/2023
23/05/2023

DE:

O(A) Secretária de Estado de Meio Ambiente no uso de suas atribuições que lhes são conferidas por lei,

Resolve: DEFERIR

Evento: LICENCA PARA TRATAMENTO DE SAUDE EM PESSOA DA FAMILIA

Processo N.:

Nome: (228662/1) LORENA MOREIRA NICOCHELLI PASCOTTO

Cargo/Função: (11382) ANALISTA DE MEIO AMBIENTE L

10083/2014

Un. Adm: (147222) COORD DE ORDENAMENTO HIDRICO

A Partir de: 27/03/2023 Até31/03/2023

PUBLICADA, REGISTRADA, CUMpra-SE.

Cuiabá-MT, 22 de Maio de 2023.

Mauren Lazzaretti

Secretária de Estado de Meio Ambiente

BOLETIM DE PESSOAL/SEMA/00305/2023
23/05/2023

DE:

O(A) Secretária de Estado de Meio Ambiente no uso de suas atribuições que lhes são conferidas por lei,

Resolve: DEFERIR

Evento: LICENCA A GESTANTE

Processo N.: SEMA-PRO-2023/13114

Nome: (256621/1) CAMILA PADILHA THIEL

Cargo/Função: (11382) ANALISTA DE MEIO AMBIENTE L

10083/2014

Un. Adm: (147729) DIR DE UNID DESCONCENTRADA DE BARRA DO GARCAS

A Partir de: 04/04/2022 Até30/09/2022

Processo N.: SEMA-PRO-2023/12720

Nome: (250035/1) JAQUELINE MESSIAS DE OLIVEIRA RODRIGUES

Cargo/Função: (11382) ANALISTA DE MEIO AMBIENTE L

10083/2014

Un. Adm: (224391) GER DE MONIT DA REGULARIZACAO

AMBIENTAL RURAL

A Partir de: 15/05/2023 Até10/11/2023

Processo N.: SEMA-PRO-2023/13165

Nome: (200085/2) RAFAELA DE ANDRADE POLIZELLI

Cargo/Função: (11382) ANALISTA DE MEIO AMBIENTE L

10083/2014

Un. Adm: (147770) DIR DE UNID DESCONCENTRADA DE ALTA

FLORESTA

A Partir de: 27/02/2023 Até25/08/2023

PUBLICADA, REGISTRADA, CUMpra-SE.

Cuiabá-MT, 22 de Maio de 2023.

Mauren Lazzaretti

Secretária de Estado de Meio Ambiente

BOLETIM DE PESSOAL/SEMA/00306/2023
23/05/2023

DE:

O(A) Secretária de Estado de Meio Ambiente no uso de suas atribuições que lhes são conferidas por lei,

Resolve: DEFERIR
Evento: LICENCA PREMIO - GOZO

Processo N.: SEMA-PRO-2023/12739
Nome: (204596/1) EMANUEL FRANCISCO DE SOUZA
Cargo/Função: (5349) ANALISTA ADMINISTRATIVO L 10052
Quinquênio de Referência: 18/07/2013 Ate 17/08/2018
A Partir de: 10/07/2023 Até24/07/2023

Processo N.: REQUERIMENTO Nº01020/2023/CIND/SEMA
Nome: (130422/1) LUCYANO PONTES GOMES
Cargo/Função: (11382) ANALISTA DE MEIO AMBIENTE L 10083/2014
Quinquênio de Referência: 19/05/2016 Ate 18/05/2021
A Partir de: 19/05/2023 Até17/06/2023

PUBLICADA, REGISTRADA, CUMPRÁ-SE.
Cuiabá-MT, 22 de Maio de 2023.
Mauren Lazzaretti
Secretária de Estado de Meio Ambiente

BOLETIM DE PESSOAL/SEMA/00307/2023
23/05/2023

DE:

O(A) Secretária de Estado de Meio Ambiente no uso de suas atribuições que lhes são conferidas por lei,

Resolve: RETIFICAR
Evento: LICENCA PREMIO - GOZO

Processo N.: SEMA-PRO-2023/12665
Nome: (226874/1) LUDIMILA PRADO TAQUES GILLBERT
Cargo/Função: (11382) ANALISTA DE MEIO AMBIENTE L 10083/2014
Quinquênio de Referência: 11/05/2011 Ate 10/05/2016
A Partir de: 19/06/2023 Até18/07/2023

Processo N.: SEMA-PRO-2023/12712
Nome: (241035/1) MARY APARECIDA RAMOS DE JESUS
Cargo/Função: (6052) TECNICO DESENV ECO SOC L 10177/14
Quinquênio de Referência: 17/05/2017 Ate 16/05/2022
A Partir de: 04/08/2023 Até13/08/2023

PUBLICADA, REGISTRADA, CUMPRÁ-SE.
Cuiabá-MT, 22 de Maio de 2023.
Mauren Lazzaretti
Secretária de Estado de Meio Ambiente

BOLETIM DE PESSOAL/SEMA/00308/2023
23/05/2023

DE:

O(A) Secretária de Estado de Meio Ambiente no uso de suas atribuições que lhes são conferidas por lei,

Resolve: DEFERIR
Evento: GOZO LICENCA-PREMIO, JORNADA 50%

Processo N.: SEMA-PRO-2023/13079
Nome: (208760/2) ALEXANDRA NATALINA DE OLIVEIRA SILVINO
Cargo/Função: (11382) ANALISTA DE MEIO AMBIENTE L 10083/2014
Quinquênio de Referência: 20/06/2016 Ate 19/06/2021
A Partir de: 22/05/2023 Ate 20/07/23

PUBLICADA, REGISTRADA, CUMPRÁ-SE.
Cuiabá-MT, 22 de Maio de 2023.
Mauren Lazzaretti
Secretária de Estado de Meio Ambiente

SINFRA**SECRETARIA DE ESTADO DE INFRAESTRUTURA E LOGÍSTICA**

BOLETIM DE PESSOAL/SINFRA/00142/2023
23/05/2023

DE:

O(A) Secretário de Estado de Infraestrutura e Logistica no uso de suas atribuições que lhes são conferidas por lei,

Resolve: DEFERIR
Evento: LICENCA PARA TRATAMENTO DE SAUDE

Processo N.:
Nome: (225773/1) JULIANA RAFAELA ABRUNHOSA AMORIM SILVA
Cargo/Função: (6027) ANALISTA DESENV ECON SOCIAL L 10050
Un. Adm: (193046) SUPERINT DE TRANSPORTE INTERMUNICIPAL
A Partir de: 25/04/2023 Até24/05/2023

PUBLICADA, REGISTRADA, CUMPRÁ-SE.
Cuiabá-MT, 22 de Maio de 2023.
Marcelo de Oliveira e Silva
Secretário de Estado de Infraestrutura e Logistica

BOLETIM DE PESSOAL/SINFRA/00143/2023
23/05/2023

DE:

O(A) Secretário de Estado de Infraestrutura e Logistica no uso de suas atribuições que lhes são conferidas por lei,

Resolve: DEFERIR
Evento: LICENCA PARA TRATAMENTO DE SAUDE EM PESSOA DA FAMILIA

Processo N.:
Nome: (242593/1) DANIELA FERREIRA FAVA
Cargo/Função: (6027) ANALISTA DESENV ECON SOCIAL L 10050
Un. Adm: (216879) COORD DE INTEGR DO TRANSPORTE INTERMUNICIPAL
A Partir de: 11/04/2023 Até17/04/2023

PUBLICADA, REGISTRADA, CUMPRÁ-SE.
Cuiabá-MT, 22 de Maio de 2023.
Marcelo de Oliveira e Silva
Secretário de Estado de Infraestrutura e Logistica

SESP**SECRETARIA DE ESTADO DE SEGURANÇA PÚBLICA**

BOLETIM DE PESSOAL/SESP/00805/2023
23/05/2023

DE:

O(A) Secretário de Estado de Segurança Publica no uso de suas atribuições que lhes são conferidas por lei,

Resolve: REMOVER
Evento: Remoção Interna de Ofício

Processo N.: SESP-CIN-2023/12126
Nome: (82679/2) ELIANE FERREIRA MARQUES DE ALMEIDA
Cargo/Função: (9202) ASSIST. DO SISTEMA SOCIOEDUCATIVO Para Un. Adm: (211818) COORD DE EXECUCAO DE CONTROLE DE PROCESSOS
A Partir de: 17/05/2023

Processo N.: SESP-CIN-2023/12127
Nome: (218010/2) JACKELINE EULALIA RONDON DE ALBUQUERQUE
Cargo/Função: (9202) ASSIST. DO SISTEMA SOCIOEDUCATIVO Para Un. Adm: (211818) COORD DE EXECUCAO DE CONTROLE DE PROCESSOS
A Partir de: 22/05/2023

Processo N.:

Nome: (201573/1) LUIS ALEXANDRE DA SILVA
Cargo/Função: (10300) POLICIAL PENAL
Para Un. Adm: (204420) COORD DE MONITORAMENTO
ELETRONICO DE PESSOAS
A Partir de: 12/04/2023

Processo N.: SESP-CIN-2023/12119

Nome: (303595/1) MARCO ANTONIO PADILHA DOS SANTOS
Cargo/Função: (9249) AGENTE DE SEGURANCA
SOCIOEDUCATIVO
Para Un. Adm: (204161) GER DE INFORM E INTELIGENCIA SIST
SOCIOEDUCATIVO
A Partir de: 22/05/2023

Processo N.: SESP-CIN-2023/12127

Nome: (138320/2) MARIA INES DA SILVA
Cargo/Função: (9202) ASSIST. DO SISTEMA SOCIOEDUCATIVO
Para Un. Adm: (211818) COORD DE EXECUCAO DE CONTROLE
DE PROCESSOS
A Partir de: 22/05/2023

Processo N.: SESP-CIN-2023/12122

Nome: (233293/1) MARIANY SANTOS GONCALVES ROCHA
Cargo/Função: (9249) AGENTE DE SEGURANCA
SOCIOEDUCATIVO
Para Un. Adm: (224162) DIR DO CENTRO DE ATEND SOC MASC
DE RONDONOPOLIS
A Partir de: 22/05/2023

Processo N.: SESP-CIN-2023/12117

Nome: (303598/1) MAYKON PHABLO AMANCIO RAMALHO
Cargo/Função: (9249) AGENTE DE SEGURANCA
SOCIOEDUCATIVO
Para Un. Adm: (204161) GER DE INFORM E INTELIGENCIA SIST
SOCIOEDUCATIVO
A Partir de: 22/05/2023

PUBLICADA, REGISTRADA, CUMpra-SE.
Cuiabá-MT, 22 de Maio de 2023.
CEL. PM César Augusto de Camargo Roveri
Secretário de Estado de Segurança Pública

BOLETIM DE PESSOAL/SESP/00806/2023 DE:
23/05/2023

O(A) Secretário de Estado de Segurança Pública no uso de suas atribuições que lhes são conferidas por lei,

Resolve: REMOVER
Evento: Remoção Interna Judicial

Processo N.: SESP-PRO-2023/31805

Nome: (248725/1) FELIPE VIEIRA DOS SANTOS
Cargo/Função: (10300) POLICIAL PENAL
Para Un. Adm: (162680) DIR DE CADEIA PUBLICA DE ALTA
FLORESTA
A Partir de: 18/05/2023

Processo N.: SESP-PRO-2023/31805

Nome: (123486/2) LIDIANE DA SILVA ADAO
Cargo/Função: (10300) POLICIAL PENAL
Para Un. Adm: (162710) DIR DE CADEIA PUBLICA FEMININA DE
COLIDER
A Partir de: 18/05/2023

Processo N.: SESP-PRO-2023/31805

Nome: (219215/2) MARCIO EDER VACARO DE AQUINO
Cargo/Função: (10300) POLICIAL PENAL
Para Un. Adm: (162680) DIR DE CADEIA PUBLICA DE ALTA
FLORESTA
A Partir de: 18/05/2023

PUBLICADA, REGISTRADA, CUMpra-SE.
Cuiabá-MT, 22 de Maio de 2023.
CEL. PM César Augusto de Camargo Roveri
Secretário de Estado de Segurança Pública

BOLETIM DE PESSOAL/SESP/00807/2023 DE:
23/05/2023

O(A) Secretário de Estado de Segurança Pública no uso de suas atribuições que lhes são conferidas por lei,

Resolve: CONCEDER
Evento: ADICIONAL NOTURNO

Processo N.: MAR

Nome: (120198/1) JOSEANE PACHECO CORREA
Cargo/Função: (10300) POLICIAL PENAL
Un. Adm: (204420) COORD DE MONITORAMENTO ELETRONICO
DE PESSOAS
A Partir de: 03/03/2023 Até 03/03/2023

Processo N.: MAR

Nome: (319791/1) SEICHAS ARAUJO MARIANO
Cargo/Função: (10300) POLICIAL PENAL
Un. Adm: (162655) DIR DE CADEIA PUBLICA DE BARRA DO
BUGRES
A Partir de: 02/03/2023 Até 02/03/2023

PUBLICADA, REGISTRADA, CUMpra-SE.
Cuiabá-MT, 22 de Maio de 2023.
CEL. PM César Augusto de Camargo Roveri
Secretário de Estado de Segurança Pública

BOLETIM DE PESSOAL/SESP/00808/2023 DE:
23/05/2023

O(A) Secretário de Estado de Segurança Pública no uso de suas atribuições que lhes são conferidas por lei,

Resolve: DEFERIR
Evento: LICENCA PARA TRATAMENTO DE SAUDE

Processo N.:

Nome: (233524/1) ALZIRENE FAUSTINO TEIXEIRA
Cargo/Função: (10300) POLICIAL PENAL
Un. Adm: (162744) DIR DE CADEIA PUBLICA DE JACIARA
A Partir de: 11/05/2023 Até 09/07/2023

Processo N.:

Nome: (85371/1) ANTONILHA ROSA DA SILVA
Cargo/Função: (10300) POLICIAL PENAL
Un. Adm: (162426) SUBDIR PENITENCIARIA FEM ANA MARIA
DO COUTO MAY
A Partir de: 15/04/2023 Até 22/04/2023

Processo N.:

Nome: (70514/4) CRISTIANE BATISTA JAKIMIU
Cargo/Função: (10300) POLICIAL PENAL
Un. Adm: (212059) SUBDIR CENTRO RESSOCIAL IND AHMENON
LEMOS DANTAS
A Partir de: 05/04/2023 Até 08/04/2023

Processo N.:

Nome: (250143/1) EURIDES RIBEIRO REIS
Cargo/Função: (9202) ASSIST. DO SISTEMA SOCIOEDUCATIVO
Un. Adm: (224146) DIR DO CENTRO DE ATEND SOCIOEDUC
MASC DE CUIABA
A Partir de: 25/04/2023 Até 24/05/2023

Processo N.:

Nome: (290889/1) GABRIELLE DE MOURA SANTANA ZAVAN
Cargo/Função: (10300) POLICIAL PENAL
Un. Adm: (162426) SUBDIR PENITENCIARIA FEM ANA MARIA
DO COUTO MAY
A Partir de: 10/05/2023 Até 08/06/2023

Processo N.:

Nome: (256818/1) JOANICE BISPO BRANDAO
Cargo/Função: (9184) ANALISTA DO SIST. SOCIOEDUCATIVO
Un. Adm: (224146) DIR DO CENTRO DE ATEND SOCIOEDUC
MASC DE CUIABA
A Partir de: 02/05/2023 Até 26/05/2023

Processo N.:

Nome: (88651/3) LUCILENA CONCEICAO DENIZ
Cargo/Função: (9202) ASSIST. DO SISTEMA SOCIOEDUCATIVO
Un. Adm: (201600) GAB DO SECRETARIO ADJUNTO DE JUSTICA
A Partir de: 12/04/2023 Até18/04/2023

Processo N.:

Nome: (81777/1) MARIANA DE OLIVEIRA CAMARGO
Cargo/Função: (9249) AGENTE DE SEGURANCA SOCIOEDUCATIVO
Un. Adm: (224146) DIR DO CENTRO DE ATEND SOCIOEDUC MASC DE CUIABA
A Partir de: 02/05/2023 Até31/05/2023

Processo N.:

Nome: (256786/1) RAIANI DIAS PAULO
Cargo/Função: (9184) ANALISTA DO SIST. SOCIOEDUCATIVO
Un. Adm: (204340) GER DE SAUDE E SEGURANCA
A Partir de: 19/04/2023 Até25/04/2023

Processo N.:

Nome: (118975/2) SAMUEL LEVI ALVES DO NASCIMENTO
Cargo/Função: (6027) ANALISTA DESENV ECON SOCIAL L 10050
Un. Adm: (223972) GER DE PROJETOS
A Partir de: 19/04/2023 Até17/06/2023

Processo N.:

Nome: (94747/15) WINDSOR ROBSON GERALDES
Cargo/Função: (10282) ASSIST.SIST.PENITENCIARIO
Un. Adm: (190195) DIR DA PENITENCIARIA CENTRAL DO ESTADO
A Partir de: 27/04/2023 Até10/06/2023

PUBLICADA, REGISTRADA, CUMpra-SE.
Cuiabá-MT, 22 de Maio de 2023.
CEL. PM César Augusto de Camargo Roveri
Secretário de Estado de Segurança Pública

BOLETIM DE PESSOAL/SESP/00809/2023
23/05/2023

DE:

O(A) Secretário de Estado de Segurança Pública no uso de suas atribuições que lhes são conferidas por lei,

Resolve: DEFERIR

Evento: LICENCA PARA TRATAMENTO DE SAUDE EM PESSOA DA FAMILIA

Processo N.:

Nome: (88948/1) LUCIANA CANDIDA DA SILVA
Cargo/Função: (10300) POLICIAL PENAL
Un. Adm: (162906) DIR DE CADEIA PUBLICA DE CHAPADA DOS GUIMARAES
A Partir de: 23/03/2023 Até01/04/2023

Processo N.:

Nome: (104230/2) PATRICIA AZAMBUJA GARIGLIO FARIA
Cargo/Função: (10300) POLICIAL PENAL
Un. Adm: (190209) SUBDIR DA PENITENCIARIA CENTRAL DO ESTADO
A Partir de: 01/04/2023 Até30/05/2023

PUBLICADA, REGISTRADA, CUMpra-SE.
Cuiabá-MT, 22 de Maio de 2023.
CEL. PM César Augusto de Camargo Roveri
Secretário de Estado de Segurança Pública

BOLETIM DE PESSOAL/SESP/00810/2023
23/05/2023

DE:

O(A) Secretário de Estado de Segurança Pública no uso de suas atribuições que lhes são conferidas por lei,

Resolve: DEFERIR

Evento: LICENCA PREMIO - GOZO

Processo N.:

Nome: (248612/1) MARIANNA PERNE TIBALDI E SILVA BOLDRIM
Cargo/Função: (10300) POLICIAL PENAL
Quinquênio de Referência: 24/05/2013 Ate 23/05/2018
A Partir de: 11/05/2023 Até25/05/2023

PUBLICADA, REGISTRADA, CUMpra-SE.
Cuiabá-MT, 22 de Maio de 2023.
CEL. PM César Augusto de Camargo Roveri
Secretário de Estado de Segurança Pública

BOLETIM DE PESSOAL/SESP/00811/2023
23/05/2023

DE:

O(A) Secretário de Estado de Segurança Pública no uso de suas atribuições que lhes são conferidas por lei,

Resolve: CONCEDER

Evento: LICENÇA PREMIO - CONCESSÃO

Processo N.:

Nome: (123788/5) ANNA MARCIA BARBOSA CUNHA
Quinquênio: 08/03/2018 Até 07/03/2023
Qtde Dias: 90

Processo N.:

Nome: (142622/3) ANTONIO MARCOS LEITE
Quinquênio: 11/01/2018 Até 10/01/2023
Qtde Dias: 90

Processo N.:

Nome: (44181/1) CARLOS KLEBER PAES DE BARROS
Quinquênio: 04/03/2018 Até 03/03/2023
Qtde Dias: 90

Processo N.:

Nome: (219405/2) EDUARDO ALMEIDA DA COSTA
Quinquênio: 03/03/2018 Até 02/03/2023
Qtde Dias: 90

Processo N.:

Nome: (283891/1) JESSICA SILVA SANTOS FAGUNDES
Quinquênio: 01/03/2018 Até 28/02/2023
Qtde Dias: 90

Processo N.:

Nome: (127816/4) JOAO CARLOS DE LARA
Quinquênio: 14/03/2018 Até 13/03/2023
Qtde Dias: 90

Processo N.:

Nome: (141866/1) JOSE BENEDITO DE MORAES JUNIOR
Quinquênio: 13/03/2018 Até 12/03/2023
Qtde Dias: 90

Processo N.:

Nome: (246100/1) JOSE ROBERTO NEVES RIBEIRO
Quinquênio: 08/03/2018 Até 07/03/2023
Qtde Dias: 90

Processo N.:

Nome: (115443/1) MARCIA REGINA HIPPLER
Quinquênio: 13/03/2018 Até 12/03/2023
Qtde Dias: 90

Processo N.:

Nome: (44192/1) MARCILIO ANTONIO DA SILVA
Quinquênio: 04/03/2018 Até 03/03/2023
Qtde Dias: 90

Processo N.:

Nome: (91801/1) MARCOS TEODORO DA SILVA
Quinquênio: 21/03/2018 Até 20/03/2023
Qtde Dias: 90

Processo N.:

Nome: (104061/1) MARTA BELIZARIO SILVA MARTINHO
Quinquênio: 17/02/2018 Até 16/02/2023
Qtde Dias: 90

Processo N.:

Nome: (233576/1) OLECINDO JOSE DA SILVA
Quinquênio: 13/01/2018 Até 12/01/2023
Qtde Dias: 90

Processo N.:

Nome: (129180/4) ROGERIO MAIA DE ALMEIDA
Quinquênio: 20/02/2018 Até 19/02/2023
Qtde Dias: 90

Processo N.: SESP-PRO-2023/33559

Nome: (142641/3) ROGERIO PAULO PESSOA
 Quinquênio: 11/01/2018 Até 10/01/2023
 Qtde Dias: 90

PUBLICADA, REGISTRADA, CUMpra-SE.
 Cuiabá-MT, 22 de Maio de 2023.
 CEL. PM César Augusto de Camargo Roveri
 Secretário de Estado de Segurança Pública

BOLETIM DE PESSOAL/SESP/00812/2023 DE:
23/05/2023

O(A) Secretário de Estado de Segurança Pública no uso de suas atribuições que lhes são conferidas por lei,

Resolve: RETIFICAR
 Evento: LICENÇA PREMIO - CONCESSÃO

Processo N.:

Nome: (12633/1) CARLOS ALBERTO SILVA
 Quinquênio: 16/11/1997 Até 15/02/2003
 Qtde Dias: 90

PUBLICADA, REGISTRADA, CUMpra-SE.
 Cuiabá-MT, 22 de Maio de 2023.
 CEL. PM César Augusto de Camargo Roveri
 Secretário de Estado de Segurança Pública

P.J.C

POLÍCIA JUDICIÁRIA CIVIL

PORTARIA/PJC/00102/2023 DE: 23/05/2023

O(A) Delegada Geral da Polícia Judiciária Civil no uso de suas atribuições que lhes são conferidas por lei,

Resolve: DESIGNAR
 Evento: Designação de Função/Função de Confiança

Processo N.:

Nome: (259687/1) CAIO LEONE MOREIRA DA SILVA
 Cargo/Função: (11665) FUNCAO DGA 10 LC/266 - LIDER DE EQUIPE

Un. Adm: (133361) DEL DE POLICIA DE ALTA FLORESTA
 A Partir de: 12/06/2023 Até 26/06/2023

Processo N.:

Nome: (97602/1) EDENILSON MARTINS PIRES
 Cargo/Função: (11665) FUNCAO DGA 10 LC/266 - LIDER DE EQUIPE

Un. Adm: (212849) 1 DEL DE POLICIA DE VARZEA GRANDE
 A Partir de: 01/07/2023 Até

Processo N.:

Nome: (97475/1) FERNANDO WOLF
 Cargo/Função: (11665) FUNCAO DGA 10 LC/266 - LIDER DE EQUIPE

Un. Adm: (212792) 2 DEL DE POLICIA DE CUIABA
 A Partir de: 01/05/2023 Até

Processo N.:

Nome: (221621/5) FLORISVALDO ANTONIO RIBEIRO
 Cargo/Função: (11665) FUNCAO DGA 10 LC/266 - LIDER DE EQUIPE

Un. Adm: (133612) DEL DE POLICIA DE CACERES
 A Partir de: 25/04/2023 Até

Processo N.:

Nome: (95884/1) GILDO MARQUES DE ARRUDA
 Cargo/Função: (11665) FUNCAO DGA 10 LC/266 - LIDER DE EQUIPE

Un. Adm: (134015) DEL DE POLICIA DE PONTES E LACERDA
 A Partir de: 01/05/2023 Até

Processo N.:

Nome: (140074/4) MARA ADRIANA PEREIRA
 Cargo/Função: (11665) FUNCAO DGA 10 LC/266 - LIDER DE EQUIPE

Un. Adm: (133361) DEL DE POLICIA DE ALTA FLORESTA
 A Partir de: 01/06/2023 Até 11/06/2023

Processo N.:

Nome: (259824/1) PAULO MAGNO MOREIRA
 Cargo/Função: (11665) FUNCAO DGA 10 LC/266 - LIDER DE EQUIPE

Un. Adm: (133361) DEL DE POLICIA DE ALTA FLORESTA
 A Partir de: 08/05/2023 Até

Processo N.:

Nome: (97442/1) PEDRO PAES DA SILVA FILHO
 Cargo/Função: (11665) FUNCAO DGA 10 LC/266 - LIDER DE EQUIPE

Un. Adm: (176834) DEL ESP DE ESTELIONATO CBA
 A Partir de: 17/05/2023 Até

Processo N.:

Nome: (98759/2) WILLIAS SANTOS PEREIRA
 Cargo/Função: (11665) FUNCAO DGA 10 LC/266 - LIDER DE EQUIPE

Un. Adm: (133094) DEL ESP DE HOMICIDIO E PROTECAO A PESSOA CBA
 A Partir de: 06/04/2023 Até

PUBLIcADA, REGISTRADA, CUMpra-SE.

Cuiabá-MT, 22 de Maio de 2023.

Daniela Silveira Maidel

Delegada Geral da Polícia Judiciária Civil

PORTARIA/PJC/00103/2023 DE: 23/05/2023

O(A) Delegada Geral da Polícia Judiciária Civil no uso de suas atribuições que lhes são conferidas por lei,

Resolve: DISPENSAR

Evento: Designação de Função/Função de Confiança

Processo N.:

Nome: (107923/2) DEOLMAR MORAES DOS SANTOS
 Cargo/Função: (11665) FUNCAO DGA 10 LC/266

Un. Adm: (133094) DEL ESP DE HOMICIDIO E PROTECAO A PESSOA CBA
 A Partir de: 05/04/2023

Processo N.:

Nome: (259756/1) GUSTAVO CHAGAS DE CASTRO
 Cargo/Função: (11665) FUNCAO DGA 10 LC/266
 Un. Adm: (133361) DEL DE POLICIA DE ALTA FLORESTA
 A Partir de: 07/05/2023

Processo N.:

Nome: (58453/10) JOSE MARIA DIAS DAS NEVES
 Cargo/Função: (11665) FUNCAO DGA 10 LC/266
 Un. Adm: (212792) 2 DEL DE POLICIA DE CUIABA
 A Partir de: 30/04/2023

PUBLIcADA, REGISTRADA, CUMpra-SE.

Cuiabá-MT, 22 de Maio de 2023.

Daniela Silveira Maidel

Delegada Geral da Polícia Judiciária Civil

PORTARIA/PJC/00104/2023

DE: 23/05/2023

O(A) Delegada Geral da Polícia Judiciária Civil no uso de suas atribuições que lhes são conferidas por lei,

Resolve: AFASTAR
Evento: AFAST. POR MOTIVO DE PRISAO FLAGRANTE OU PREVENTIVA COM ONUS

Processo N.:

Nome: (234314/1) MARIO WILSON VIEIRA DA SILVA GONCALVES
Cargo/Função:(9175) INVESTIGADOR DE POLICIA/LC344/407
Un. Adm: (133302) DEL ESP DE ROUBOS E FURTOS CUIABA
A Partir de: 27/04/2023 Até

PUBLICADA, REGISTRADA, CUMpra-SE.
Cuiabá-MT, 22 de Maio de 2023.
Daniela Silveira Maidel
Delegada Geral da Polícia Judiciária Civil

PORTARIA/PJC/00105/2023

DE: 23/05/2023

O(A) Delegada Geral da Polícia Judiciária Civil no uso de suas atribuições que lhes são conferidas por lei,

Resolve: AUTORIZAR
Evento: LICENCA PARA TRATAMENTO DE INTERESSE PARTICULAR

Processo N.: PJC-PRO-2023/01384

Nome: (110924/2) JUSCELINO SILVA PORTO
Cargo/Função:(9175) INVESTIGADOR DE POLICIA/LC344/407
Un. Adm: (133361) DEL DE POLICIA DE ALTA FLORESTA
A Partir de: 02/04/2024 Até01/04/2026

PUBLICADA, REGISTRADA, CUMpra-SE.
Cuiabá-MT, 22 de Maio de 2023.
Daniela Silveira Maidel
Delegada Geral da Polícia Judiciária Civil

BOLETIM DE PESSOAL/PJC/00357/2023

DE:

23/05/2023

O(A) Delegada Geral da Polícia Judiciária Civil no uso de suas atribuições que lhes são conferidas por lei,

Resolve: DEFERIR
Evento: LICENCA PARA TRATAMENTO DE SAUDE

Processo N.:

Nome: (307148/1) MARCELO FERREIRA DE MENEZES
Cargo/Função: (4360) DELEGADO DE POLICIA SUBST LC575/2016
Un. Adm: (133590) DEL REGIONAL DE CACERES
A Partir de: 05/05/2023 Até03/07/2023

Processo N.:

Nome: (259983/1) RAFAEL ANTONIO RAMPAZZO
Cargo/Função: (9200) ESCRIVAO DE POLICIA/LC318/407
Un. Adm: (177709) DEL ESP DE ROUBOS E FURTOS PRIMAVERA DO LESTE
A Partir de: 02/05/2023 Até15/05/2023

Processo N.:

Nome: (92179/1) SILVIA MARISA LUNKES
Cargo/Função: (9200) ESCRIVAO DE POLICIA/LC318/407
Un. Adm: (212849) 1 DEL DE POLICIA DE VARZEA GRANDE
A Partir de: 05/05/2023 Até03/07/2023

PUBLICADA, REGISTRADA, CUMpra-SE.
Cuiabá-MT, 22 de Maio de 2023.
Daniela Silveira Maidel
Delegada Geral da Polícia Judiciária Civil

BOLETIM DE PESSOAL/PJC/00358/2023

DE:

23/05/2023

O(A) Delegada Geral da Polícia Judiciária Civil no uso de suas atribuições que lhes são conferidas por lei,

Resolve: DEFERIR
Evento: LICENCA PREMIO - GOZO

Processo N.:

Nome: (97551/1) ALESSANDRA SATURNINO DE SOUZA COZZOLINO
Cargo/Função: (2348) DELEGADO DE POLICIA
Quinquênio de Referência: 18/03/2012 Ate 17/03/2017
A Partir de: 26/06/2023 Até25/07/2023

Processo N.:

Nome: (234327/1) AMANDA GUIMARAES BARROS
Cargo/Função: (9175) INVESTIGADOR DE POLICIA/LC344/407
Quinquênio de Referência: 22/06/2011 Ate 21/06/2016
A Partir de: 19/06/2023 Até03/07/2023

Processo N.:

Nome: (112191/3) CACIO ROBERTO ALVES DOS SANTOS
Cargo/Função: (9175) INVESTIGADOR DE POLICIA/LC344/407
Quinquênio de Referência: 02/06/2013 Ate 01/06/2018
A Partir de: 23/06/2023 Até02/07/2023

Processo N.:

Nome: (232401/2) DIENNIFER REIS LIMA DA SILVA
Cargo/Função: (9175) INVESTIGADOR DE POLICIA/LC344/407
Quinquênio de Referência: 05/05/2011 Ate 04/05/2016
A Partir de: 04/07/2023 Até13/07/2023

Processo N.:

Nome: (85402/2) EDINA RODRIGUES DE CASTRO
Cargo/Função: (9175) INVESTIGADOR DE POLICIA/LC344/407
Quinquênio de Referência: 12/03/2011 Ate 11/03/2016
A Partir de: 20/07/2023 Até18/08/2023

Processo N.:

Nome: (108235/1) FRANCISCO CLAUDIO FURTADO DE SOUSA
Cargo/Função: (9175) INVESTIGADOR DE POLICIA/LC344/407
Quinquênio de Referência: 06/05/2003 Ate 05/05/2008
A Partir de: 22/05/2023 Até31/05/2023

Processo N.:

Nome: (234333/1) GRAZIELLA SUZY ALVES FERREIRA
Cargo/Função: (9175) INVESTIGADOR DE POLICIA/LC344/407
Quinquênio de Referência: 22/06/2011 Ate 21/06/2016
A Partir de: 17/07/2023 Até15/08/2023

Processo N.:

Nome: (44009/1) KATIA CILENE RODRIGUES DE ARRUDA
Cargo/Função: (9200) ESCRIVAO DE POLICIA/LC318/407
Quinquênio de Referência: 05/01/2013 Ate 04/01/2018
A Partir de: 19/06/2023 Até17/08/2023

Processo N.:

Nome: (233961/1) LUCIANA PINHEIRO LIMA TOREZAN
Cargo/Função: (9200) ESCRIVAO DE POLICIA/LC318/407
Quinquênio de Referência: 22/06/2016 Ate 21/06/2021
A Partir de: 24/05/2023 Até22/06/2023

Processo N.:

Nome: (97547/1) MILTON ROBERTO CORREIA PESCARA
Cargo/Função: (9175) INVESTIGADOR DE POLICIA/LC344/407
Quinquênio de Referência: 18/03/2012 Ate 17/03/2017
A Partir de: 17/07/2023 Até26/07/2023

Processo N.:

Nome: (97547/1) MILTON ROBERTO CORREIA PESCARA
Cargo/Função: (9175) INVESTIGADOR DE POLICIA/LC344/407
Quinquênio de Referência: 18/03/2012 Ate 17/03/2017
A Partir de: 12/06/2023 Até21/06/2023

Processo N.:

Nome: (95891/1) OSMAR DE OLIVEIRA GAMA
Cargo/Função: (9175) INVESTIGADOR DE POLICIA/LC344/407
Quinquênio de Referência: 24/09/2006 Ate 23/09/2011
A Partir de: 15/03/2023 Até13/05/2023

Processo N.:

Nome: (112811/9) PAULA ALEXANDRA CARVALHO OLIVEIRA
Cargo/Função: (9200) ESCRIVAO DE POLICIA/LC318/407
Quinquênio de Referência: 30/03/2007 Até 29/03/2012
A Partir de: 05/06/2023 Até04/07/2023

Processo N.:

Nome: (252585/1) QUEZIA LINHARES ROZA DA SILVA FURTADO
Cargo/Função: (5365) TECNICO ADMINISTRATIVO L 10052
Quinquênio de Referência: 27/01/2014 Até 26/01/2019
A Partir de: 22/05/2023 Até31/05/2023

Processo N.:

Nome: (234359/1) RODRIGO GABE AMERICO
Cargo/Função: (9175) INVESTIGADOR DE POLICIA/LC344/407
Quinquênio de Referência: 22/06/2011 Até 21/06/2016
A Partir de: 17/07/2023 Até15/08/2023

PUBLICADA, REGISTRADA, CUMpra-SE.

Cuiabá-MT, 22 de Maio de 2023.

Daniela Silveira Maidel

Delegada Geral da Polícia Judiciária Civil

BOLETIM DE PESSOAL/PJC/00359/2023
23/05/2023

DE:

O(A) Delegada Geral da Polícia Judiciária Civil no uso de suas atribuições que lhes são conferidas por lei,

Resolve: TORNAR SEM EFEITO
Evento: LICENCA PREMIO - GOZO

Processo N.: OFI Nº2023.5.96587/GCCO

Nome: (115330/2) JEAN FERNANDES CAMARGO
Cargo/Função: (9175) INVESTIGADOR DE POLICIA/LC344/407
Quinquênio de Referência: 14/06/2009 Até 13/06/2014
A Partir de: 01/12/2023 Até30/12/2023

PUBLICADA, REGISTRADA, CUMpra-SE.

Cuiabá-MT, 22 de Maio de 2023.

Daniela Silveira Maidel

Delegada Geral da Polícia Judiciária Civil

PMMT

POLÍCIA MILITAR

BOLETIM DE PESSOAL/PM/00211/2023
23/05/2023

DE:

O(A) Comandante Geral da PM-MT no uso de suas atribuições que lhes são conferidas por lei,

Resolve: REMOVER
Evento: Remoção Interna a Pedido

Processo N.: PM-OFI-2022/54931

Nome: (109310/1) EDER JOSE DE LIMA
Cargo/Função: (6027) ANALISTA DESENV ECON SOCIAL L 10050
Para Un. Adm: (218600) COORD DE ASSIST SOCIAL
A Partir de: 23/11/2022

PUBLICADA, REGISTRADA, CUMpra-SE.

Cuiabá-MT, 22 de Maio de 2023.

CEL. PM Alexandre Correa Mendes

Comandante Geral da PM-MT

BOLETIM DE PESSOAL/PM/00212/2023
23/05/2023

DE:

O(A) Comandante Geral da PM-MT no uso de suas atribuições que lhes são conferidas por lei,

Resolve: DEFERIR
Evento: LICENCA PARA TRATAMENTO DE SAUDE

Processo N.:

Nome: (253489/1) CLAUDIA REGINA DE SOUSA
Cargo/Função: (2137) PRIMEIRO TENENTE LC 541/2014
Un. Adm: (218430) DIR DE ENSINO INSTRUCAO E PESQUISA
A Partir de: 19/04/2023 Até18/05/2023

Processo N.:

Nome: (98387/1) DAECIA BEZERRA DE BRITO
Cargo/Função: (2196) SUB-TENENTE LC 541/2014
Un. Adm: (218790) 3 BATALHAO DE POLICIA MILITAR SEDE CPA
A Partir de: 18/04/2023 Até16/06/2023

Processo N.:

Nome: (98638/1) GONCALO DOS SANTOS SILVA
Cargo/Função: (2210) PRIMEIRO SARGENTO LC 541/2014
Un. Adm: (218731) 1 BATALHAO DE POLICIA MILITAR SEDE
PORTO
A Partir de: 25/03/2023 Até23/05/2023

Processo N.:

Nome: (111951/1) LORIVALDO AMORIM DA SILVA
Cargo/Função: (2218) SEGUNDO SARGENTO LC 541/2014
Un. Adm: (220710) BAT DE POLICIAMENTO DE TRANSITO
RODOVIARIO
A Partir de: 03/05/2023 Até01/07/2023

Processo N.:

Nome: (230966/1) REGINALDO BESERRA DE SOUZA
Cargo/Função: (8895) CABO LC 541/2014
Un. Adm: (218871) 9 BATALHAO DE POLICIA MILITAR SEDE
COXIPO
A Partir de: 20/04/2023 Até25/04/2023

Processo N.:

Nome: (230966/1) REGINALDO BESERRA DE SOUZA
Cargo/Função: (8895) CABO LC 541/2014
Un. Adm: (218871) 9 BATALHAO DE POLICIA MILITAR SEDE
COXIPO
A Partir de: 04/04/2023 Até10/04/2023

Processo N.:

Nome: (124374/1) TALITTA FERNANDES GONCALVES DE
CARVALHO FERREIRA
Cargo/Função: (2102) TENENTE CORONEL LC 541/2014
Un. Adm: (218413) CORREGEDORIA GERAL DA POLICIA MILITAR
A Partir de: 23/04/2023 Até15/07/2023

Processo N.:

Nome: (110738/1) TIAGO FELIX DOS SANTOS
Cargo/Função: (2226) TERCEIRO SARGENTO LC 541/2014
Un. Adm: (218928) 10 BATALHAO DE POLICIA MILITAR VERDAO
A Partir de: 18/04/2023 Até22/04/2023

Processo N.:

Nome: (272333/1) WILLIAN PEREIRA DA SILVA
Cargo/Função: (8909) SOLDADO LC 541/2014
Un. Adm: (218723) 1 COMANDO REGIONAL CUIABA
A Partir de: 03/03/2023 Até13/03/2023

PUBLICADA, REGISTRADA, CUMpra-SE.

Cuiabá-MT, 22 de Maio de 2023.

CEL. PM Alexandre Correa Mendes

Comandante Geral da PM-MT

BOLETIM DE PESSOAL/PM/00213/2023
23/05/2023

DE:

O(A) Comandante Geral da PM-MT no uso de suas atribuições que lhes são conferidas por lei,

Resolve: RETIFICAR

Evento: LICENÇA PREMIO - CONCESSÃO

Processo N.: SESP-PRO-2023/33964

Nome: (67476/1) SONIA CRISTINA DE OLIVEIRA

Quinquênio: 25/10/2015 Até 24/10/2020

Qtde Dias: 90

PUBLICADA, REGISTRADA, CUMPRA-SE.

Cuiabá-MT, 22 de Maio de 2023.

CEL. PM Alexandre Correa Mendes

Comandante Geral da PM-MT

CBM**CORPO DE BOMBEIROS MILITAR**

BOLETIM DE PESSOAL/CBM/00102/2023
23/05/2023

DE:

O(A) Comandante Geral do CBM-MT no uso de suas atribuições que lhes são conferidas por lei,

Resolve: DEFERIR

Evento: LICENCA PARA TRATAMENTO DE SAUDE

Processo N.:

Nome: (71544/1) LUIZ CARLOS GONCALVES DOS SANTOS

Cargo/Função: (2196) SUB-TENENTE LC 541/2014

Un. Adm: (170143) COORD DE AJUDANCIA GERAL BM 10

A Partir de: 18/04/2023 Até27/04/2023

PUBLICADA, REGISTRADA, CUMPRA-SE.

Cuiabá-MT, 22 de Maio de 2023.

CEL. BM Alessandro Borges Ferreira

Comandante Geral do CBM-MT

BOLETIM DE PESSOAL/CBM/00103/2023
23/05/2023

DE:

O(A) Comandante Geral do CBM-MT no uso de suas atribuições que lhes são conferidas por lei,

Resolve: AUTORIZAR

Evento: READAPTAÇÃO DE FUNÇÃO

Processo N.:

Nome: (237578/1) FELIPE SILVA DE ALMEIDA

Un. Adm: (170550) SEC DE FISCALIZACAO

A Partir de: 13/02/2023 Até11/08/2023

PUBLICADA, REGISTRADA, CUMPRA-SE.

Cuiabá-MT, 22 de Maio de 2023.

CEL. BM Alessandro Borges Ferreira

Comandante Geral do CBM-MT

POLITEC**PERÍCIA OFICIAL E IDENTIFICAÇÃO TÉCNICA**

BOLETIM DE PESSOAL/POLITEC/00299/2023
23/05/2023

DE:

O(A) Diretor Geral da POLITEC no uso de suas atribuições que lhes são conferidas por lei,

Resolve: DEFERIR

Evento: LICENCA PARA TRATAMENTO DE SAUDE

Processo N.:

Nome: (94567/1) ESTELA PEREIRA DE SOUZA

Cargo/Função: (10910) PERITO OFICIAL CRIMINAL

Un. Adm: (159115) GER DE PERICIAS EM MORTES VIOLENTAS

A Partir de: 20/04/2023 Até04/05/2023

Processo N.:

Nome: (322452/1) LIVIA DEICE RAASCH FERNANDES

Cargo/Função: (10979) PAPILOSCOPISTA

Un. Adm: (223620) GER REG DA POLITEC DE NOVA MUTUM

A Partir de: 02/05/2023 Até16/05/2023

Processo N.:

Nome: (94623/1) STELA CAROLINA PACOLA

Cargo/Função: (10979) PAPILOSCOPISTA

Un. Adm: (159352) GER DE PROCESSAMENTO DE

IDENTIFICACAO CIVIL

A Partir de: 02/05/2023 Até28/10/2023

PUBLICADA, REGISTRADA, CUMPRA-SE.

Cuiabá-MT, 22 de Maio de 2023.

Rubens Sadao Okada

Diretor Geral da POLITEC

BOLETIM DE PESSOAL/POLITEC/00300/2023
23/05/2023

DE:

O(A) Diretor Geral da POLITEC no uso de suas atribuições que lhes são conferidas por lei,

Resolve: DEFERIR

Evento: LICENCA PARA TRATAMENTO DE SAUDE

Processo N.:

Nome: (320393/1) GISELLE PRINIVOELI OLIVEIRA FIGUEIREDO

Cargo/Função: (15003) ESTAGIARIOS NIVEL SUPERIOR

Un. Adm: (158950) UNID DE ASSESSORIA

A Partir de: 14/03/2023 Até20/03/2023

PUBLICADA, REGISTRADA, CUMPRA-SE.

Cuiabá-MT, 22 de Maio de 2023.

Rubens Sadao Okada

Diretor Geral da POLITEC

BOLETIM DE PESSOAL/POLITEC/00301/2023
23/05/2023

DE:

O(A) Diretor Geral da POLITEC no uso de suas atribuições que lhes são conferidas por lei,

Resolve: DEFERIR

Evento: LICENCA PREMIO - GOZO

Processo N.:

Nome: (113268/10) NILTON CARLOS DALBERTO

Cargo/Função: (10910) PERITO OFICIAL CRIMINAL

Quinquênio de Referência: 17/01/2011 Ate 16/01/2016

A Partir de: 12/05/2023 Até21/05/2023

Processo N.:

Nome: (113268/10) NILTON CARLOS DALBERTO

Cargo/Função: (10910) PERITO OFICIAL CRIMINAL

Quinquênio de Referência: 17/01/2011 Ate 16/01/2016

A Partir de: 11/06/2023 Até20/06/2023

Processo N.:

Nome: (113268/10) NILTON CARLOS DALBERTO
Cargo/Função: (10910) PERITO OFICIAL CRIMINAL
Quinquênio de Referência: 17/01/2011 Até 16/01/2016
A Partir de: 22/05/2023 Até 31/05/2023

PUBLICADA, REGISTRADA, CUMpra-SE.
Cuiabá-MT, 22 de Maio de 2023.
Rubens Sadao Okada
Diretor Geral da POLITEC

BOLETIM DE PESSOAL/POLITEC/00302/2023
23/05/2023

DE:

O(A) Diretor Geral da POLITEC no uso de suas atribuições que lhes são conferidas por lei,

Resolve: CONCEDER
Evento: LICENÇA PREMIO - CONCESSÃO

Processo N.: SESP-PRO-2023/34550

Nome: (285690/1) DAIANY CAROLINY GARCIA MAMORE SEGURA
Quinquênio: 23/03/2018 Até 22/03/2023
Qtde Dias: 90

Processo N.: SESP-PRO-2023/34571

Nome: (285095/1) DANIEL BARROS DA SILVA
Quinquênio: 13/03/2018 Até 12/03/2023
Qtde Dias: 90

Processo N.: SESP-PRO-2023/34753

Nome: (19513/1) EDSON SERAFIM DE OLIVEIRA
Quinquênio: 18/03/2018 Até 17/03/2023
Qtde Dias: 90

Processo N.: SESP-PRO-2023/34559

Nome: (285691/1) ELIETE RODRIGUES DE OLIVEIRA
Quinquênio: 23/03/2018 Até 22/03/2023
Qtde Dias: 90

Processo N.: SESP-PRO-2023/34750

Nome: (285487/1) ELTON CARLOS DARIENSO
Quinquênio: 15/03/2018 Até 14/03/2023
Qtde Dias: 90

Processo N.: SESP-PRO-2023/34518

Nome: (244761/2) GLAUCE RODRIGUES BORGES
Quinquênio: 21/02/2018 Até 20/02/2023
Qtde Dias: 90

PUBLICADA, REGISTRADA, CUMpra-SE.
Cuiabá-MT, 22 de Maio de 2023.
Rubens Sadao Okada
Diretor Geral da POLITEC

SEDUC

SECRETARIA DE ESTADO DE EDUCAÇÃO

PORTARIA/SEDUC/00410/2023

DE: 23/05/2023

O(A) Secretário de Estado de Educação no uso de suas atribuições que lhes são conferidas por lei,

Resolve: RETIFICAR
Evento: Designação de Função/Função de Confiança

Processo N.:

Nome: (88659/8) NIVALDO VITOR DA SILVA
Cargo/Função: (10898) DIRETOR DE ESCOLA - DIRETOR DE ESCOLA
Un. Adm: (012475) E E FELICIANO GALDINO
A Partir de: 01/01/2023 Até 28/02/2023

PUBLICADA, REGISTRADA, CUMpra-SE.
Cuiabá-MT, 22 de Maio de 2023.
Alan Resende Porto
Secretário de Estado de Educação

PORTARIA/SEDUC/00411/2023

DE: 23/05/2023

O(A) Secretário de Estado de Educação no uso de suas atribuições que lhes são conferidas por lei,

Resolve: CESSAR OS EFEITOS
Evento: Aulas Adicionais SEDUC

Processo N.: 1000004161221

Nome: (75093/14) ADRIANO BASILIO QUEIROZ
Cargo/Função:(3441) PROFESSOR EDUC. BASICA
Un. Adm: (010960) E E JOSE RODRIGUES DOS SANTOS
A Partir de: 07/05/2023

Processo N.: 1000004160253

Nome: (32894/1) CERES DE MORAES GOMES
Cargo/Função:(3441) PROFESSOR EDUC. BASICA
Un. Adm: (012114) E E PEDRO GARDES
A Partir de: 18/05/2023

Processo N.: 1000004172583

Nome: (32894/1) CERES DE MORAES GOMES
Cargo/Função:(3441) PROFESSOR EDUC. BASICA
Un. Adm: (012114) E E PEDRO GARDES
A Partir de: 18/05/2023

Processo N.: 1000004059762

Nome: (97911/55) DHIANE CHEILA DA SILVA BERGAMINI
Cargo/Função:(3441) PROFESSOR EDUC. BASICA
Un. Adm: (013242) E E NILZA DE OLIVEIRA PIPINO
A Partir de: 16/05/2023

Processo N.: 1000004153305

Nome: (287063/1) KATIA THAIS APARECIDA DE OLIVEIRA
Cargo/Função:(3441) PROFESSOR EDUC. BASICA
Un. Adm: (011967) E E PROF VANIL STABILITO
A Partir de: 16/05/2023

PUBLICADA, REGISTRADA, CUMpra-SE.
Cuiabá-MT, 22 de Maio de 2023.
Alan Resende Porto
Secretário de Estado de Educação

O(A) Secretário de Estado de Educação no uso de suas atribuições que lhes são conferidas por lei,

Resolve: CANCELAR - SEDUC
Objeto: CONTRATO TEMPORARIO EM SUBSTITUIÇÃO POR MOTIVO DE URGÊNCIA

CONTRATO/SEDUC/51669/2023 DE: 23/05/2023

Processo Nº: 1000004139641

Contratado: (264273/15) BENEDITA DE SA OLIVEIRA, CPF: 524.149.149-04; Cargo/Função: (3506) CONTR.TEMP.FUNCAO PROF. HABILITADO; Ref: B-001; CH: 20H
Hab.: LICENCIATURA PLENA EM PEDAGOGIA; Motivo: DEDICACAO EXCLUSIVA (COORDENADOR PEDAGOGICO) -; Un. Adm: (173649) E E EDINA DALABETTA; De: 01/02/2023 a 18/05/2023
Substituído: (287910/1) VALDINEIA ANICETO DE SOUZA RODRIGUES

CONTRATO/SEDUC/51670/2023 DE: 23/05/2023

Processo Nº: 1000004151012

Contratado: (324343/1) MARIA APARECIDA DA SILVA, CPF: 929.997.271-00; Cargo/Função: (3476) APOIO ADM. EDUCACIONAL-ELEMENTAR; Ref: A-001; CH: 30H
Hab.: ENSINO FUNDAMENTAL COMPLETO; Motivo: LICENCA PARA TRATAMENTO DE INTERESSE PARTICULAR -; Un. Adm: (012912) E E ARLINDA PESSOA MARBECK MORRECK; De: 10/02/2023 a 16/05/2023
Substituído: (259334/1) TANIA PEREIRA DO NASCIMENTO

PUBLICADA, REGISTRADA, CUMpra-SE.
Cuiabá-MT, 22 de Maio de 2023.
Alan Resende Porto
Secretário de Estado de Educação

O(A) Secretário de Estado de Educação no uso de suas atribuições que lhes são conferidas por lei,

Resolve: CANCELAR - SEDUC
Objeto: CONTRATAÇÃO TEMPORARIA POR MOTIVO DE URGÊNCIA

CONTRATO/SEDUC/51671/2023 DE: 23/05/2023
Processo Nº: 1000004136285
Contratado:(141404/25) TXUAKRE
METUKTIRE;CPF:828.490.211-72;Cargo/Função:(3506) CONTR.TEMP.
FUNCAO PROF. HABILITADO;Ref:B-001;CH: 40H
Hab.:LICENCIATURA PLENA EM MATEMATICA;Motivo:CONTRATO
POR TEMPO DETERMINADO DE ACORDO COM A L.C. 600/17;Un.
Adm:(158380) E E INDIGENA GORONA;De:04/01/2023 a 31/12/2023

CONTRATO/SEDUC/51672/2023 DE: 23/05/2023
Processo Nº: 1000004211066
Contratado:(253006/21) JANY PAULA PEREIRA
LOPES;CPF:737.572.921-20;Cargo/Função:(3506) CONTR.TEMP.
FUNCAO PROF. HABILITADO;Ref:B-001;CH: 02H
Hab.:LICENCIATURA PLENA EM MATEMATICA;Motivo:CONTRATO
POR TEMPO DETERMINADO DE ACORDO COM A L.C. 600/17;Un.
Adm:(015350) E E SERRA AZUL;De:03/04/2023 a 20/12/2023

CONTRATO/SEDUC/51673/2023 DE: 23/05/2023
Processo Nº: 1000004125530
Contratado:(275937/8) VERA LUCIA DA
ROCHA;CPF:703.099.309-87;Cargo/Função:(3506) CONTR.TEMP.
FUNCAO PROF. HABILITADO;Ref:B-001;CH: 03H
Hab.:LICENCIATURA PLENA EM ARTES VISUAIS;Motivo:CONTRATO
POR TEMPO DETERMINADO DE ACORDO COM A L.C. 600/17;Un.
Adm:(013285) E E SAO VICENTE DE PAULA;De:01/02/2023 a
20/12/2023

CONTRATO/SEDUC/51674/2023 DE: 23/05/2023
Processo Nº: 1000004215800
Contratado:(304342/4) HELOISE LEO HEINTZE;CPF:036.36
0.181-32;Cargo/Função:(3476) APOIO ADM. EDUCACIONAL-
ELEMENTAR;Ref:A-001;CH: 30H
Hab.:ENSINO FUNDAMENTAL COMPLETO;Motivo:CONTRATO
POR TEMPO DETERMINADO DE ACORDO COM A L.C. 600/17;Un.
Adm:(014389) E E ARNALDO ESTEVAO FIGUEIREDO;De:11/04/2023 a
20/12/2023

PUBLICADA, REGISTRADA, CUMpra-SE.
Cuiabá-MT, 22 de Maio de 2023.
Alan Resende Porto
Secretário de Estado de Educação

O(A) Secretário de Estado de Educação no uso de suas atribuições que lhes são conferidas por lei,

Resolve: TORNAR SEM EFEITO
Objeto: CONTRATAÇÃO TEMPORARIA POR MOTIVO DE URGÊNCIA

CONTRATO/SEDUC/51675/2023 DE: 23/05/2023
Processo Nº: 1000004234295
Contratado: (308451/3) THAIS COSTA DA SILVA
CPF: 011.450.222-60
Cargo/Função: (3476) APOIO ADM. EDUCACIONAL-ELEMENTAR
Referência: A-001 Carga Horária: 30 horas semanais
Un. Adm: (013765) E E JOAO RIBEIRO VILELA
A Partir de: 11/05/2023 Até20/12/2023

PUBLICADA, REGISTRADA, CUMpra-SE.
Cuiabá-MT, 22 de Maio de 2023.
Alan Resende Porto
Secretário de Estado de Educação

O(A) Secretário de Estado de Educação no uso de suas atribuições que lhes são conferidas por lei,

Resolve: CANCELAR - SEDUC
Objeto: CONTRATAÇÃO TEMPORARIA POR MOTIVO DE URGÊNCIA

CONTRATO/SEDUC/51676/2023 DE: 23/05/2023
Processo Nº: 1000004125001
Contratado:(311228/6) JULIO GOULART DOS
SANTOS;CPF:046.587.741-94;Cargo/Função:(3506) CONTR.TEMP.
FUNCAO PROF. HABILITADO;Ref:B-001;CH: 11H
Hab.:LICENCIATURA PLENA EM FISICA;Motivo:CONTRATO POR
TEMPO DETERMINADO DE ACORDO COM A L.C. 600/17;Un.
Adm:(012130) E E MARIA LEITE MARCOSKI;De:01/02/2023 a 20/12/2023

CONTRATO/SEDUC/51677/2023 DE: 23/05/2023
Processo Nº: 1000004162809
Contratado:(311435/2) DIOGO CINTA
LARGA;CPF:023.349.732-38;Cargo/Função:(3506) CONTR.TEMP.
FUNCAO PROF. HABILITADO;Ref:B-001;CH: 25H
Hab.:LICENCIATURA PLENA EM CIENCIAS
BIOLOGICAS;Motivo:CONTRATO POR TEMPO DETERMINADO
DE ACORDO COM A L.C. 600/17;Un. Adm:(166308) E E INDIGENA
ETEREPUY;De:01/02/2023 a 20/12/2023

CONTRATO/SEDUC/51678/2023 DE: 23/05/2023
Processo Nº: 1000004116881
Contratado:(324439/1) MARLI ALVES DA
ROSA;CPF:035.819.271-44;Cargo/Função:(3506) CONTR.TEMP.
FUNCAO PROF. HABILITADO;Ref:B-001;CH: 20H
Hab.:LICENCIATURA PLENA EM PEDAGOGIA;Motivo:CONTRATO
POR TEMPO DETERMINADO DE ACORDO COM A L.C. 600/17;Un.
Adm:(016365) E E KREEN AKARORE;De:01/02/2023 a 20/12/2023

CONTRATO/SEDUC/51679/2023 DE: 23/05/2023
Processo Nº: 1000004166304
Contratado:(324781/2) RAIMUNDO LEONARDO PIMENTEL
NONATO;CPF:012.654.701-70;Cargo/Função:(3506) CONTR.TEMP.
FUNCAO PROF. HABILITADO;Ref:B-001;CH: 01H
Hab.:LICENCIATURA PLENA EM EDUCAÇÃO
FISICA;Motivo:CONTRATO POR TEMPO DETERMINADO DE ACORDO
COM A L.C. 600/17;Un. Adm:(011045) E E PROF ELIZABETH DE
FREITAS MAGALHAES;De:16/02/2023 a 20/12/2023

CONTRATO/SEDUC/51680/2023 DE: 23/05/2023
Processo Nº: 1000004217925
Contratado:(64415/93) LANE JOSE DE
GODOI;CPF:581.358.201-00;Cargo/Função:(3506) CONTR.TEMP.
FUNCAO PROF. HABILITADO;Ref:B-001;CH: 08H
Hab.:LICENCIATURA PLENA EM EDUCAÇÃO FISICA;Motivo:PROJETO/
DEMANDA TEMPORARIA;Un. Adm:(013102) E E MIL TIRADENTES 1o
TEN C HEN PASCH SCHEIFER;De:12/04/2023 a 20/12/2023

CONTRATO/SEDUC/51681/2023 DE: 23/05/2023
Processo Nº: 1000004234623
Contratado:(66301/7) JANE SILVA DOS
SANTOS;CPF:801.897.841-72;Cargo/Função:(3476) APOIO ADM.
EDUCACIONAL-ELEMENTAR;Ref:A-001;CH: 30H
Hab.:LICENCIATURA PLENA EM PEDAGOGIA;Motivo:CONTRATO
POR TEMPO DETERMINADO DE ACORDO COM A L.C. 600/17;Un.
Adm:(196509) E E MIL TIR MAJOR PM ERNESTINO VERISSIMO DA
SILVA;De:09/05/2023 a 20/12/2023

CONTRATO/SEDUC/51682/2023 DE: 23/05/2023
Processo Nº: 1000004145637
Contratado:(75769/35) KEILA NUNES
SOARES;CPF:618.815.032-91;Cargo/Função:(3506) CONTR.TEMP.
FUNCAO PROF. HABILITADO;Ref:B-001;CH: 17H
Hab.:LICENCIATURA PLENA EM QUIMICA;Motivo:CONTRATO
POR TEMPO DETERMINADO DE ACORDO COM A L.C. 600/17;Un.
Adm:(021083) E E DOM AQUINO CORREA;De:01/02/2023 a 20/12/2023

CONTRATO/SEDUC/51683/2023 DE: 23/05/2023
Processo Nº: 1000004222308
Contratado:(92661/77) SELMA SOARES
RODRIGUES;CPF:327.510.281-87;Cargo/Função:(3506) CONTR.TEMP.
FUNCAO PROF. HABILITADO;Ref:B-001;CH: 30H
Hab.:LICENCIATURA PLENA EM LETRAS/PORTUGUES/
ESPANHOL;Motivo:SUBSTITUIÇÃO AO TITULAR GUARDANDO
PUBLICAÇÃO DE MOVIMENTAÇÃO;Un. Adm:(012017) E E DEP SALIM
NADAF;De:17/04/2023 a 31/07/2023

PUBLICADA, REGISTRADA, CUMpra-SE.
Cuiabá-MT, 22 de Maio de 2023.
Alan Resende Porto
Secretário de Estado de Educação

BOLETIM DE PESSOAL/SEDUC/00984/2023
23/05/2023

DE:

O(A) Secretário de Estado de Educação no uso de suas atribuições que lhes são conferidas por lei,

Resolve: REMOVER

Evento: Remoção Interna a Pedido

Processo N.: 1000004243182

Nome: (40755/14) ADJAIR PEREIRA DE MIRANDA
Cargo/Função: (3441) PROFESSOR EDUC. BASICA
Para Un. Adm: (013641) E E POXOREO
A Partir de: 18/01/2023

Processo N.: 1000004243177

Nome: (118567/2) ADRIANO APARECIDO PEREIRA MAIA
Cargo/Função: (3441) PROFESSOR EDUC. BASICA
Para Un. Adm: (013641) E E POXOREO
A Partir de: 18/01/2023

Processo N.: 1000004244118

Nome: (245650/9) ALESSANDRA CRISTINA RODRIGUES
Cargo/Função: (3441) PROFESSOR EDUC. BASICA
Para Un. Adm: (012289) E E IRMAOS DO CAMINHO
A Partir de: 18/01/2023

Processo N.: 1000004244138

Nome: (296450/1) ANA CLAUDIA AVELINO SANTOS GUSMAO
Cargo/Função: (3468) TECNICO ADMINISTRATIVO EDUCACIONAL
Para Un. Adm: (010871) E E ADOLFO AUGUSTO DE MORAES
A Partir de: 11/05/2023

Processo N.: 1000004244139

Nome: (302684/1) ANDRE LUIZ SILVA LIMA
Cargo/Função: (3441) PROFESSOR EDUC. BASICA
Para Un. Adm: (010871) E E ADOLFO AUGUSTO DE MORAES
A Partir de: 12/05/2023

Processo N.: 1000004243178

Nome: (131699/11) ANTONIA PEREIRA VIEIRA
Cargo/Função: (3441) PROFESSOR EDUC. BASICA
Para Un. Adm: (013641) E E POXOREO
A Partir de: 01/02/2023

Processo N.: 1000004243776

Nome: (87650/3) ANTONIO CARLOS DE OLIVEIRA RODRIGUES
Cargo/Função: (3441) PROFESSOR EDUC. BASICA
Para Un. Adm: (016470) E E DOM BOSCO
A Partir de: 18/01/2023

Processo N.: 1000004243019

Nome: (84800/26) APARECIDA RANGEL JOSE
Cargo/Função: (3441) PROFESSOR EDUC. BASICA
Para Un. Adm: (157252) E E LEDY ANITA BRESCANCIN
A Partir de: 29/01/2023

Processo N.: 1000004243137

Nome: (129118/3) CARMEN ESTER LENZ
Cargo/Função: (3441) PROFESSOR EDUC. BASICA
Para Un. Adm: (013595) E E PE CESAR ALBISETTI
A Partir de: 18/01/2023

Processo N.: 1000004243275

Nome: (296490/1) CHRISTINA MELO DOS SANTOS
Cargo/Função: (3468) TECNICO ADMINISTRATIVO EDUCACIONAL
Para Un. Adm: (215090) COORD DE GESTAO ESCOLAR E DE REDE
A Partir de: 03/05/2023

Processo N.: 1000004244114

Nome: (30567/4) DEVANIL LOPES DA COSTA
Cargo/Função: (3441) PROFESSOR EDUC. BASICA
Para Un. Adm: (012181) E E UBALDO MONTEIRO DA SILVA
A Partir de: 18/01/2023

Processo N.: 1000004243062

Nome: (93679/23) EDIRLENE KERLEN RODRIGUES DA SILVA
Cargo/Função: (3441) PROFESSOR EDUC. BASICA
Para Un. Adm: (013803) E E APOLONIO BOURET DE MELO
A Partir de: 21/03/2023

Processo N.: 1000004244135

Nome: (67913/3) EMERSON JOSE DE SOUZA
Cargo/Função: (3441) PROFESSOR EDUC. BASICA
Para Un. Adm: (012319) E E DEP MILTON FIGUEIREDO
A Partir de: 18/01/2023

Processo N.: 1000004244137

Nome: (65367/4) GIOVANI MENDES CORREA
Cargo/Função: (3441) PROFESSOR EDUC. BASICA
Para Un. Adm: (010871) E E ADOLFO AUGUSTO DE MORAES
A Partir de: 18/01/2023

Processo N.: 1000004244483

Nome: (289285/1) GUILHERME FRANCISCO BONETE DE OLIVEIRA
Cargo/Função: (3468) TECNICO ADMINISTRATIVO EDUCACIONAL
Para Un. Adm: (215520) COORD DE INFRAESTRUTURA PATRIMONIO E TI
A Partir de: 01/05/2023

Processo N.: 1000004243124

Nome: (125915/28) IVANILDA BARBOSA DOS ANJOS
Cargo/Função: (3441) PROFESSOR EDUC. BASICA
Para Un. Adm: (013625) E E JOAO PEDRO TORRES
A Partir de: 27/02/2023

Processo N.: 1000004243029

Nome: (290735/1) JANAINA PROENCA CANDIDO NOGUEIRA DA SILVA
Cargo/Função: (3441) PROFESSOR EDUC. BASICA
Para Un. Adm: (049786) E E ULISSES GUIMARAES
A Partir de: 18/01/2023

Processo N.: 1000004243180

Nome: (250407/1) JOCASTA OLIVEIRA DA SILVA PEREIRA
Cargo/Função: (4731) TEC ADM EDUC PROFISSIONALIZADO-30
Para Un. Adm: (013641) E E POXOREO
A Partir de: 18/01/2023

Processo N.: 1000004244072

Nome: (132911/23) JOSE BERNARDO DA SILVA
Cargo/Função: (3441) PROFESSOR EDUC. BASICA
Para Un. Adm: (192147) E E PROFESSORA EDITH PEREIRA BARBOSA
A Partir de: 18/01/2023

Processo N.: 1000004243770

Nome: (224182/34) JOSE DEIVSON CARDOSO DA SILVA
Cargo/Função: (3441) PROFESSOR EDUC. BASICA
Para Un. Adm: (016470) E E DOM BOSCO
A Partir de: 18/01/2023

Processo N.: 1000004243179

Nome: (220205/11) JOSIANE PEREIRA DA SILVA SANTOS
Cargo/Função: (3441) PROFESSOR EDUC. BASICA
Para Un. Adm: (013641) E E POXOREO
A Partir de: 18/01/2023

Processo N.: 1000004243845

Nome: (141023/9) JUSCIMAR RECK DA SILVA
Cargo/Função: (4731) TEC ADM EDUC PROFISSIONALIZADO-30
Para Un. Adm: (215112) COORD DE GESTAO DE PESSOAS
A Partir de: 19/05/2023

Processo N.: 1000004243263

Nome: (227365/1) KELLY FABIANI SANTOS VASCONCELOS
Cargo/Função: (4731) TEC ADM EDUC PROFISSIONALIZADO-30
Para Un. Adm: (016438) E E KREEN AKARORE
A Partir de: 18/01/2023

Processo N.: 1000004244339

Nome: (116339/5) KEZIA MACHADO DE SOUSA BOSSER
Cargo/Função: (4731) TEC ADM EDUC PROFISSIONALIZADO-30
Para Un. Adm: (010430) E E ALINA DO NASCIMENTO TOCANTINS
A Partir de: 05/05/2023

Processo N.: 1000004244062

Nome: (288547/1) LEONY VILLELA VILAR
Cargo/Função: (3441) PROFESSOR EDUC. BASICA
Para Un. Adm: (196509) E E MIL TIR MAJOR PM ERNESTINO VERISSIMO DA SILVA
A Partir de: 18/01/2023

Processo N.: 1000004244465

Nome: (278874/2) LETYCIA QUEIROZ WIRGUES BOTELHO
Cargo/Função: (4731) TEC ADM EDUC PROFISSIONALIZADO-30
Para Un. Adm: (215503) COORD ADMINISTRATIVA E FINANCEIRA
A Partir de: 01/05/2023

Processo N.: 1000004244180

Nome: (288301/1) LIGIA MAGRINELLI BARBOSA
Cargo/Função: (3441) PROFESSOR EDUC. BASICA
Para Un. Adm: (214914) COORD DE FORMACAO CONTINUADA
A Partir de: 02/05/2023

Processo N.: 1000004244126

Nome: (58523/30) LINDALVA APARECIDA DE MIRANDA FERREIRA
Cargo/Função: (3441) PROFESSOR EDUC. BASICA
Para Un. Adm: (012238) E E PROF MARIA DA CUNHA BRUNO
A Partir de: 18/01/2023

Processo N.: 1000004244136

Nome: (55769/8) LINDAURA RODRIGUES VIEIRA MASSON
Cargo/Função: (3441) PROFESSOR EDUC. BASICA
Para Un. Adm: (010871) E E ADOLFO AUGUSTO DE MORAES
A Partir de: 18/01/2023

Processo N.: 1000004243161

Nome: (288606/1) LUCIENE PEREIRA DA SILVA
Cargo/Função: (3441) PROFESSOR EDUC. BASICA
Para Un. Adm: (009725) E E AGENOR FERREIRA LEAO
A Partir de: 18/01/2023

Processo N.: 1000004243181

Nome: (283129/2) LUIZ CARLOS MARTINS
Cargo/Função: (3441) PROFESSOR EDUC. BASICA
Para Un. Adm: (013641) E E POXOREO
A Partir de: 19/01/2023

Processo N.: 1000004243174

Nome: (66161/36) LUIZINETE IZIDORIO GOMES
Cargo/Função: (3441) PROFESSOR EDUC. BASICA
Para Un. Adm: (013641) E E POXOREO
A Partir de: 18/01/2023

Processo N.: 1000004244073

Nome: (287345/1) MARCIA REGINA DE SOUZA
Cargo/Função: (3468) TECNICO ADMINISTRATIVO EDUCACIONAL
Para Un. Adm: (215333) COORDENADORIA DE GESTAO
ESCOLAR E DE REDE
A Partir de: 02/05/2023

Processo N.: 1000004243874

Nome: (130627/20) MARIA MADALENA DE SOUZA MENDES
Cargo/Função: (3441) PROFESSOR EDUC. BASICA
Para Un. Adm: (012688) E E ANTONIO JOAO RIBEIRO
A Partir de: 28/04/2023

Processo N.: 1000004243176

Nome: (87391/1) MARISALVA VIEIRA DE OLIVEIRA
Cargo/Função: (4740) APOIO ADM EDUC PROFISSIONALIZADO-30
Para Un. Adm: (013641) E E POXOREO
A Partir de: 18/01/2023

Processo N.: 1000004244099

Nome: (302661/1) MICHELLY MARIA ZANAO
Cargo/Função: (3441) PROFESSOR EDUC. BASICA
Para Un. Adm: (011975) E E PROF ELMAZ GATTAZ MONTEIRO
A Partir de: 09/05/2023

Processo N.: 1000004244134

Nome: (51487/7) NAILZA DA COSTA BARBOSA GOMES
Cargo/Função: (3441) PROFESSOR EDUC. BASICA
Para Un. Adm: (012319) E E DEP MILTON FIGUEIREDO
A Partir de: 18/01/2023

Processo N.: 1000004240646

Nome: (211529/4) NELICE CORREIA DA SILVA BIANCHET
Cargo/Função: (4731) TEC ADM EDUC PROFISSIONALIZADO-30
Para Un. Adm: (013498) E E 12 DE ABRIL
A Partir de: 26/01/2023

Processo N.: 1000004244107

Nome: (49690/7) NELSON ALVES RODRIGUES
Cargo/Função: (3441) PROFESSOR EDUC. BASICA
Para Un. Adm: (196509) E E MIL TIR MAJOR PM ERNESTINO
VERISSIMO DA SILVA
A Partir de: 20/01/2023

Processo N.: 1000004243138

Nome: (241883/1) PAULO GONCALVES DE ARAUJO
Cargo/Função: (4740) APOIO ADM EDUC PROFISSIONALIZADO-30
Para Un. Adm: (013595) E E PE CESAR ALBISETTI
A Partir de: 18/01/2023

Processo N.: 1000004244109

Nome: (231263/3) RAFAELLE ARRUDA AGUIAR
Cargo/Função: (3441) PROFESSOR EDUC. BASICA
Para Un. Adm: (106020) E E PROF ELIZABETH MARIA BASTOS
A Partir de: 10/04/2023

Processo N.: 1000004244110

Nome: (231263/4) RAFAELLE ARRUDA AGUIAR
Cargo/Função: (3441) PROFESSOR EDUC. BASICA
Para Un. Adm: (106020) E E PROF ELIZABETH MARIA BASTOS
A Partir de: 10/04/2023

Processo N.: 1000004244133

Nome: (295793/1) ROZANGELA ALMEIDA DOS SANTOS
Cargo/Função: (3441) PROFESSOR EDUC. BASICA
Para Un. Adm: (196509) E E MIL TIR MAJOR PM ERNESTINO
VERISSIMO DA SILVA
A Partir de: 18/01/2023

Processo N.: 1000004244122

Nome: (36595/1) ROZECREI ROSA
Cargo/Função: (3441) PROFESSOR EDUC. BASICA
Para Un. Adm: (012190) E E ANTONIO GERALDO G GATTIBONI
A Partir de: 04/02/2023

Processo N.: 1000004243887

Nome: (287208/1) SARA CORTEZ DE MORAES CRUZ
Cargo/Função: (3468) TECNICO ADMINISTRATIVO EDUCACIONAL
Para Un. Adm: (214957) COORD DE GESTAO DE PESSOAS
A Partir de: 08/05/2023

Processo N.: 1000004243175

Nome: (70753/28) SILVANA MELO CASTELANI
Cargo/Função: (3441) PROFESSOR EDUC. BASICA
Para Un. Adm: (013641) E E POXOREO
A Partir de: 01/02/2023

Processo N.: 1000004243431

Nome: (269122/6) SORAIA STREG
Cargo/Função: (3441) PROFESSOR EDUC. BASICA
Para Un. Adm: (215155) COORD DE FORMACAO CONTINUADA
A Partir de: 07/03/2023

Processo N.: 1000004244111

Nome: (235757/1) SUELEM DE JESUS ARAUJO MATOS SALES
Cargo/Função: (4740) APOIO ADM EDUC PROFISSIONALIZADO-30
Para Un. Adm: (106020) E E PROF ELIZABETH MARIA BASTOS
A Partir de: 18/01/2023

Processo N.: 1000004236348

Nome: (272506/3) TIAGO DE CASTRO RODRIGUES
Cargo/Função: (3441) PROFESSOR EDUC. BASICA
Para Un. Adm: (214922) COORDENADORIA DE GESTAO
PEDAGOGICA
A Partir de: 02/05/2023

Processo N.: 1000004243319

Nome: (288086/1) TIAGO WESLEY DE JESUS MACHADO
Cargo/Função: (3441) PROFESSOR EDUC. BASICA
Para Un. Adm: (214965) COORD DE INFRAESTRUTURA
PATRIMONIO E TI
A Partir de: 12/04/2023

Processo N.: 1000004244401

Nome: (127349/10) VANDERLEIA APARECIDA DIONEZIO
Cargo/Função: (4731) TEC ADM EDUC PROFISSIONALIZADO-30
Para Un. Adm: (214892) DIR REGIONAL DE EDUCACAO DE
CUIABA
A Partir de: 04/05/2023

Processo N.: 1000004244079

Nome: (68461/21) VANDERLEIA PEREIRA BUQUIGARE
Cargo/Função: (3441) PROFESSOR EDUC. BASICA
Para Un. Adm: (145769) E E FRANCISCA BARROS DE CARVALHO
A Partir de: 18/01/2023

Processo N.: 1000004243163

Nome: (288799/1) VIVIANE SOUSA DA SILVA
Cargo/Função: (3476) APOIO ADM. EDUCACIONAL-ELEMENTAR
Para Un. Adm: (021091) E E CLENIA ROSALINA SOUZA
A Partir de: 18/01/2023

Processo N.: 1000004243154

Nome: (287085/1) WAGNER THIAGO DE MELO GONCALVES
Cargo/Função: (3476) APOIO ADM. EDUCACIONAL-ELEMENTAR
Para Un. Adm: (011797) E E PROF ANA MARIA DAS GRACAS S
NORONHA
A Partir de: 18/01/2023

Processo N.: 1000004243150

Nome: (290180/1) WAKSON YAGO SILVA CHAGAS
Cargo/Função: (3441) PROFESSOR EDUC. BASICA
Para Un. Adm: (009474) E E SOUZA BANDEIRA
A Partir de: 18/01/2023

Processo N.: 1000004243092

Nome: (287741/1) WALDINEI DO PRADO LACERDA
Cargo/Função: (3468) TECNICO ADMINISTRATIVO EDUCACIONAL
Para Un. Adm: (016055) E E MADRE TARCILA
A Partir de: 08/05/2023

Processo N.: 1000004242946

Nome: (277623/3) WANDERLUCI DE SOUZA AMORIM
Cargo/Função: (3441) PROFESSOR EDUC. BASICA
Para Un. Adm: (012505) E E FAUSTINO DIAS AMORIM
A Partir de: 18/01/2023

Processo N.: 1000004242935

Nome: (141360/3) WANDERSON VAZ MOREIRA SILVA
Cargo/Função: (3441) PROFESSOR EDUC. BASICA
Para Un. Adm: (061298) E E MIL TIRADENTES PROF NATALINO
FERREIRA MENDES
A Partir de: 18/01/2023

Processo N.: 1000004242925

Nome: (107195/6) WARY KAMAIURA SABINO
Cargo/Função: (3441) PROFESSOR EDUC. BASICA
Para Un. Adm: (215627) DIR ADJUNTA REGIONAL DE PRIMAVERA
DO LESTE
A Partir de: 02/01/2023

PUBLICADA, REGISTRADA, CUMPRADA-SE.

Cuiabá-MT, 22 de Maio de 2023.

Alan Resende Porto
Secretário de Estado de Educação

BOLETIM DE PESSOAL/SEDUC/00985/2023
23/05/2023

DE:

O(A) Secretário de Estado de Educação no uso de suas atribuições que
lhes são conferidas por lei,

Resolve: DEFERIR

Evento: LICENÇA PARA TRATAMENTO DE SAUDE

Processo N.:

Nome: (88800/1) ABIGAIL CONCEICAO MONTEIRO
Cargo/Função: (4740) APOIO ADM EDUC PROFISSIONALIZADO-30
Un. Adm: (012564) E E HERMES RODRIGUES DE ALCANTARA
A Partir de: 20/04/2023 Até03/06/2023

Processo N.:

Nome: (296429/1) ANDRE EUGENIO DA SILVA
Cargo/Função: (3441) PROFESSOR EDUC. BASICA
Un. Adm: (192139) E E PROF STELA MARIS VALERIANO DA SILVA
A Partir de: 21/03/2023 Até24/03/2023

Processo N.:

Nome: (120844/12) ANDREIA PAULA BRASIL
Cargo/Função: (3441) PROFESSOR EDUC. BASICA
Un. Adm: (197815) ESCOLA EST LUIZA MIOTTO FERREIRA
A Partir de: 27/04/2023 Até25/06/2023

Processo N.:

Nome: (86823/2) ANGELA PEREIRA GONCALVES
Cargo/Função: (3441) PROFESSOR EDUC. BASICA
Un. Adm: (009938) E E PROF PACIANA TORRES DE SANTANA
A Partir de: 12/04/2023 Até16/04/2023

Processo N.:

Nome: (69746/17) ANGELINA MARIA CARVALHO GOMES
Cargo/Função: (3441) PROFESSOR EDUC. BASICA
Un. Adm: (012335) E E PROF MARIA MACEDO RODRIGUES
A Partir de: 10/04/2023 Até19/04/2023

Processo N.:

Nome: (275489/3) APARECIDA ERLLEN BORGES DA SILVA
Cargo/Função: (3441) PROFESSOR EDUC. BASICA
Un. Adm: (013838) E E ALEXANDRE GOMES SILVA CHAVES
A Partir de: 04/04/2023 Até13/04/2023

Processo N.:

Nome: (87819/2) CLEMILDA MOREIRA DE SOUZA
Cargo/Função: (3441) PROFESSOR EDUC. BASICA
Un. Adm: (012084) E E PORFIRIA PAULA DE CAMPOS
A Partir de: 28/04/2023 Até26/06/2023

Processo N.:

Nome: (87338/2) CRISTIANE AMORIM ASSIS FERREIRA
Cargo/Função: (3441) PROFESSOR EDUC. BASICA
Un. Adm: (124060) E E PROF MARIA HERMINIA ALVES
A Partir de: 07/02/2023 Até10/02/2023

Processo N.:

Nome: (289580/1) EDENILCE FATIMA DA COSTA
Cargo/Função: (3441) PROFESSOR EDUC. BASICA
Un. Adm: (012017) E E DEP SALIM NADAF
A Partir de: 25/04/2023 Até24/05/2023

Processo N.:

Nome: (215218/10) EDER MARCELO DE MORAIS
Cargo/Função: (3441) PROFESSOR EDUC. BASICA
Un. Adm: (156370) E E LUIZ FRUTUOSO DA SILVA
A Partir de: 03/04/2023 Até12/04/2023

Processo N.:

Nome: (36344/28) EDIMA DE OLIVEIRA SOARES
Cargo/Função: (3441) PROFESSOR EDUC. BASICA
Un. Adm: (013951) E E SENADOR FILINTO MULLER
A Partir de: 28/03/2023 Até11/04/2023

Processo N.:

Nome: (76104/4) ELAINE CRISTINA DA SILVA
Cargo/Função: (3441) PROFESSOR EDUC. BASICA
Un. Adm: (191477) COORD DE EDUCACAO ESPECIAL
A Partir de: 11/04/2023 Até20/04/2023

Processo N.:

Nome: (43812/7) ELIETE DA GRACA COSTA ERICEIRA
Cargo/Função: (3441) PROFESSOR EDUC. BASICA
Un. Adm: (016403) E E BAIRRO UNIAO
A Partir de: 17/05/2023 Até02/07/2023

Processo N.:

Nome: (227279/1) GEORGIA CAROLINE DO AMARAL
Cargo/Função: (4740) APOIO ADM EDUC PROFISSIONALIZADO-30
Un. Adm: (009520) E E ANDRE AVELINO RIBEIRO
A Partir de: 20/03/2023 Até03/05/2023

Processo N.:

Nome: (117531/17) HELENA ISERNHAGEN
Cargo/Função: (3441) PROFESSOR EDUC. BASICA
Un. Adm: (015806) E E JOSE ALVES BEZERRA
A Partir de: 03/04/2023 Até01/06/2023

Processo N.:

Nome: (78805/2) HELENA SUZANA DE GUSMAO
Cargo/Função: (4740) APOIO ADM EDUC PROFISSIONALIZADO-30
Un. Adm: (012378) E E ARNALDO ESTEVAO FIGUEIREDO
A Partir de: 16/04/2023 Até22/04/2023

Processo N.:

Nome: (119603/15) IRENE SATIKO KIRIMOTO
Cargo/Função: (4740) APOIO ADM EDUC PROFISSIONALIZADO-30
Un. Adm: (011002) E E PINDORAMA
A Partir de: 21/02/2023 Até23/03/2023

Processo N.:

Nome: (45194/3) IRENI APARECIDA DE SOUZA
Cargo/Função: (4731) TEC ADM EDUC PROFISSIONALIZADO-30
Un. Adm: (215600) COORD DE INFRAESTRUTURA PATRIMONIO E
TI
A Partir de: 17/04/2023 Até30/04/2023

Processo N.:

Nome: (65851/2) IVANI FRANCISCA DA SILVA
Cargo/Função: (4740) APOIO ADM EDUC PROFISSIONALIZADO-30
Un. Adm: (014869) E E PREF ARTHUR RAMOS
A Partir de: 18/04/2023 Até27/04/2023

Processo N.:

Nome: (272293/3) JANAINA BORGES DOS SANTOS
Cargo/Função: (3476) APOIO ADM. EDUCACIONAL-ELEMENTAR
Un. Adm: (016381) E E ANTONIO OMETTO
A Partir de: 08/05/2023 Até06/06/2023

Processo N.:

Nome: (70407/3) JEMISAEEL NEPONOCENO DA SILVA
Cargo/Função: (3441) PROFESSOR EDUC. BASICA
Un. Adm: (010804) E E PIO MACHADO
A Partir de: 25/04/2023 Até23/07/2023

Processo N.:

Nome: (44013/46) JOAO LACERDA CINTRA
Cargo/Função: (3441) PROFESSOR EDUC. BASICA
Un. Adm: (012289) E E IRMAOS DO CAMINHO
A Partir de: 09/05/2023 Até22/06/2023

Processo N.:

Nome: (68489/5) JOELI DUPIM CARVALHO
Cargo/Função: (3441) PROFESSOR EDUC. BASICA
Un. Adm: (015482) E E RUI BARBOSA
A Partir de: 02/05/2023 Até12/05/2023

Processo N.:

Nome: (39317/50) JOILSON SILVA
Cargo/Função: (3441) PROFESSOR EDUC. BASICA
Un. Adm: (173541) E E PROF ELIZABET EVANGELISTA PEREIRA
A Partir de: 02/05/2023 Até31/05/2023

Processo N.:

Nome: (48055/5) JONISE MARQUES DE OLIVEIRA
Cargo/Função: (3441) PROFESSOR EDUC. BASICA
Un. Adm: (194565) E E GOVERNADOR JOSE FRAGELLI
A Partir de: 18/04/2023 Até16/06/2023

Processo N.:

Nome: (99194/8) JOSE DA ROCHA FILHO
Cargo/Função: (3441) PROFESSOR EDUC. BASICA
Un. Adm: (009482) E E PROF HELIODORO CAPISTRANO DA
SILVA
A Partir de: 05/05/2023 Até03/07/2023

Processo N.:

Nome: (89684/3) JUBEN GOULART TEIXEIRA
Cargo/Função: (4740) APOIO ADM EDUC PROFISSIONALIZADO-30
Un. Adm: (011142) E E EMANUEL PINHEIRO
A Partir de: 24/04/2023 Até22/07/2023

Processo N.:

Nome: (130550/12) LAILA TEREZA BEZERRA PIMENTEL
Cargo/Função: (3441) PROFESSOR EDUC. BASICA
Un. Adm: (014176) E E MARTINIANO CARLOS PEREIRA
A Partir de: 16/03/2023 Até24/03/2023

Processo N.:

Nome: (130550/12) LAILA TEREZA BEZERRA PIMENTEL
Cargo/Função: (3441) PROFESSOR EDUC. BASICA
Un. Adm: (014176) E E MARTINIANO CARLOS PEREIRA
A Partir de: 27/03/2023 Até31/03/2023

Processo N.:

Nome: (205931/7) LOURANE DA SILVA LIMA
Cargo/Função: (4740) APOIO ADM EDUC PROFISSIONALIZADO-30
Un. Adm: (061441) E E M TIRADENTES CEL PM JORGE L DE
MAGALHAES
A Partir de: 14/12/2022 Até18/12/2022

Processo N.:

Nome: (62029/2) LUCIA MARIA DIAS DAMASCENA DA SILVA
Cargo/Função: (4740) APOIO ADM EDUC PROFISSIONALIZADO-30
Un. Adm: (010880) E E DANIEL MARTINS MOURA
A Partir de: 20/04/2023 Até03/06/2023

Processo N.:

Nome: (142735/9) MARCIA ALVES DOS SANTOS SOUZA
Cargo/Função: (4740) APOIO ADM EDUC PROFISSIONALIZADO-30
Un. Adm: (013455) E E PALMITAL
A Partir de: 29/04/2023 Até25/10/2023

Processo N.:

Nome: (89729/8) MARCIA VACARIO
Cargo/Função: (3441) PROFESSOR EDUC. BASICA
Un. Adm: (215856) DIR REGIONAL DE EDUCACAO DE MATUPA
A Partir de: 28/04/2023 Até12/05/2023

Processo N.:

Nome: (64551/7) MARCOS ADRIANO DE PINHO RIBEIRO
Cargo/Função: (3441) PROFESSOR EDUC. BASICA
Un. Adm: (012882) E E DR FABIO SILVERIO FARIAS
A Partir de: 06/03/2023 Até09/03/2023

Processo N.:

Nome: (64551/5) MARCOS ADRIANO DE PINHO RIBEIRO
Cargo/Função: (3441) PROFESSOR EDUC. BASICA
Un. Adm: (012858) E E PROF MARIO ABRAAO NASSARDEN
A Partir de: 06/03/2023 Até09/03/2023

Processo N.:

Nome: (286178/1) MARCOS DE MAGALHAES SANTOS
Cargo/Função: (3468) TECNICO ADMINISTRATIVO EDUCACIONAL
Un. Adm: (013897) E E ZELIA COSTA DE ALMEIDA
A Partir de: 12/04/2023 Até18/04/2023

Processo N.:

Nome: (132517/5) MARIA APARECIDA LEMOS DE OLIVEIRA
Cargo/Função: (3441) PROFESSOR EDUC. BASICA
Un. Adm: (011070) E E DOMINGOS APARECIDO DOS SANTOS
A Partir de: 20/04/2023 Até03/06/2023

Processo N.:

Nome: (44545/5) MARIA APARECIDA TOLEDO DE ANDRADE
Cargo/Função: (3441) PROFESSOR EDUC. BASICA
Un. Adm: (091448) E E PROF EDELI MANTOVANI
A Partir de: 25/04/2023 Até17/07/2023

Processo N.:

Nome: (129984/10) MARIA CAROLINA DA SILVA RONDON
Cargo/Função: (3441) PROFESSOR EDUC. BASICA
Un. Adm: (009326) E E PE ERNESTO CAMILO BARRETO
A Partir de: 30/03/2023 Até13/04/2023

Processo N.:

Nome: (142339/3) MARILZA RODRIGUES CORREA
Cargo/Função: (4740) APOIO ADM EDUC PROFISSIONALIZADO-30
Un. Adm: (211109) GER DE ARQUIVO CENTRAL
A Partir de: 17/04/2023 Até21/04/2023

Processo N.:

Nome: (241822/1) MESSADE APARECIDA DIAS DE LIMA LUGES
Cargo/Função: (4740) APOIO ADM EDUC PROFISSIONALIZADO-30
Un. Adm: (009474) E E SOUZA BANDEIRA
A Partir de: 05/04/2023 Até03/06/2023

Processo N.:

Nome: (73407/4) PEDRO VALUZ RIBEIRO
Cargo/Função: (3441) PROFESSOR EDUC. BASICA
Un. Adm: (011070) E E DOMINGOS APARECIDO DOS SANTOS
A Partir de: 03/05/2023 Até01/07/2023

Processo N.:

Nome: (85712/1) RENATA FREITAS SIQUEIRA
Cargo/Função: (3441) PROFESSOR EDUC. BASICA
Un. Adm: (010154) E E ZELIA DA COSTA ALMEIDA
A Partir de: 27/04/2023 Até26/05/2023

Processo N.:

Nome: (290065/1) ROGER CARDOSO SALDANHA
Cargo/Função: (3441) PROFESSOR EDUC. BASICA
Un. Adm: (173576) E E GOV DANTE MARTINS DE OLIVEIRA
A Partir de: 29/03/2023 Até26/06/2023

Processo N.:

Nome: (106505/25) ROGERIO LEITE MURJI
Cargo/Função: (3441) PROFESSOR EDUC. BASICA
Un. Adm: (198226) E E MARCIO SCHABATT SOUZA
A Partir de: 10/04/2023 Até19/06/2023

Processo N.:

Nome: (227376/1) ROSENIR DIAS BUAINAIN
Cargo/Função: (4740) APOIO ADM EDUC PROFISSIONALIZADO-30
Un. Adm: (010057) E E DIONE AUGUSTA SILVA SOUZA
A Partir de: 09/04/2023 Até14/04/2023

Processo N.:

Nome: (46488/12) ROSIMEYRE GOMES DA SILVA MERIB
Cargo/Função: (3441) PROFESSOR EDUC. BASICA
Un. Adm: (011355) E E MAL EURICO GASPARG DUTRA
A Partir de: 03/05/2023 Até01/07/2023

Processo N.:

Nome: (46488/11) ROSIMEYRE GOMES DA SILVA MERIB
Cargo/Função: (3441) PROFESSOR EDUC. BASICA
Un. Adm: (011355) E E MAL EURICO GASPARG DUTRA
A Partir de: 03/05/2023 Até01/07/2023

Processo N.:

Nome: (227730/1) SILENE DA SILVA SANTOS
Cargo/Função: (4740) APOIO ADM EDUC PROFISSIONALIZADO-30
Un. Adm: (214892) DIR REGIONAL DE EDUCACAO DE CUIABA
A Partir de: 19/04/2023 Até17/06/2023

Processo N.:

Nome: (82729/11) SONIARA SILVANIA DA COSTA QUINTEIRO
Cargo/Função: (3441) PROFESSOR EDUC. BASICA
Un. Adm: (010804) E E PIO MACHADO
A Partir de: 26/04/2023 Até09/06/2023

Processo N.:

Nome: (122329/27) TANIELE APARECIDA DA SILVA
Cargo/Função: (3441) PROFESSOR EDUC. BASICA
Un. Adm: (012378) E E ARNALDO ESTEVAO FIGUEIREDO
A Partir de: 21/03/2023 Até18/07/2023

Processo N.:

Nome: (288937/1) THIAGO FERNANDO DA COSTA
Cargo/Função: (3468) TECNICO ADMINISTRATIVO EDUCACIONAL
Un. Adm: (021628) E E RODOLFO AUGUSTO T CURVO
A Partir de: 12/04/2023 Até10/07/2023

Processo N.:

Nome: (287232/1) VERONICA GOMES DE OLIVEIRA
Cargo/Função: (3476) APOIO ADM. EDUCACIONAL-ELEMENTAR
Un. Adm: (010871) E E ADOLFO AUGUSTO DE MORAES
A Partir de: 26/04/2023 Até25/05/2023

Processo N.:

Nome: (212366/7) WAGNER CAMILO DE LIMA
Cargo/Função: (3441) PROFESSOR EDUC. BASICA
Un. Adm: (009717) E E DR ESTEVAO ALVES CORREA
A Partir de: 08/05/2023 Até06/07/2023

Processo N.:

Nome: (88008/1) WILMA FERRAZ ARRUDA
Cargo/Função: (4740) APOIO ADM EDUC PROFISSIONALIZADO-30
Un. Adm: (014044) E E OLEGARIO MOREIRA DE BARROS
A Partir de: 11/04/2023 Até10/05/2023

PUBLICADA, REGISTRADA, CUMpra-SE.
Cuiabá-MT, 22 de Maio de 2023.
Alan Resende Porto
Secretário de Estado de Educação

BOLETIM DE PESSOAL/SEDUC/00986/2023 DE:
23/05/2023

O(A) Secretário de Estado de Educação no uso de suas atribuições que lhes são conferidas por lei,

Resolve: RETIFICAR
Evento: LICENCA PARA TRATAMENTO DE SAUDE

Processo N.:

Nome: (234937/11) LOURDES GEORGINA PEREIRA JUSTINO
Cargo/Função: (3441) PROFESSOR EDUC. BASICA
Un. Adm: (014478) E E EVANG ASSEMBLEIA DE DEUS
A Partir de: 10/10/2022 Até08/12/2022

PUBLICADA, REGISTRADA, CUMpra-SE.
Cuiabá-MT, 22 de Maio de 2023.
Alan Resende Porto
Secretário de Estado de Educação

BOLETIM DE PESSOAL/SEDUC/00987/2023 DE:
23/05/2023

O(A) Secretário de Estado de Educação no uso de suas atribuições que lhes são conferidas por lei,

Resolve: DEFERIR
Evento: LICENCA PARA TRATAMENTO DE SAUDE EM PESSOA DA FAMILIA

Processo N.:

Nome: (124424/9) CLAUDIA MARIA DOS SANTOS CORREIA
Cargo/Função: (4740) APOIO ADM EDUC PROFISSIONALIZADO-30
Un. Adm: (069205) E E PROF GERSON CARLOS DA SILVA
A Partir de: 15/03/2023 Até13/04/2023

Processo N.:

Nome: (58887/6) EDEINA RODRIGUES
Cargo/Função: (3441) PROFESSOR EDUC. BASICA
Un. Adm: (012939) E E MARIA AUXILIADORA
A Partir de: 11/05/2023 Até09/07/2023

Processo N.:

Nome: (91620/8) EDNA REGINA ULIANA
Cargo/Função: (3441) PROFESSOR EDUC. BASICA
Un. Adm: (213233) NUC DE PROGRESSAO E ENQUADRAMENTO FUNCIONAL
A Partir de: 03/04/2023 Até07/04/2023

Processo N.:

Nome: (297233/1) JANAINA FRANCIS DE ARRUDA SANCHES
Cargo/Função: (3476) APOIO ADM. EDUCACIONAL-ELEMENTAR
Un. Adm: (009440) E E LEOVEGILDO DE MELO
A Partir de: 03/05/2023 Até01/06/2023

Processo N.:

Nome: (47299/1) JOANA DE ARAUJO PIMENTEL
Cargo/Função: (3441) PROFESSOR EDUC. BASICA
Un. Adm: (137758) E E PROF HILDA ROCHA SOUZA
A Partir de: 11/05/2023 Até30/10/2023

Processo N.:

Nome: (211205/4) LINDAMIR BENIN DA SILVA
Cargo/Função: (4740) APOIO ADM EDUC PROFISSIONALIZADO-30
Un. Adm: (015474) E E PROF MARINES FATIMA DE SA TEIXEIRA
A Partir de: 25/04/2023 Até23/06/2023

Processo N.:

Nome: (125917/27) MARIA INES PIVETTA DA COSTA
Cargo/Função: (4731) TEC ADM EDUC PROFISSIONALIZADO-30
Un. Adm: (013765) E E JOAO RIBEIRO VILELA
A Partir de: 02/05/2023 Até30/06/2023

Processo N.:

Nome: (136675/19) MARIA KELLY BENEVIDES DE SOUSA MESSIAS
Cargo/Função: (3441) PROFESSOR EDUC. BASICA
Un. Adm: (011134) E E LA SALLE
A Partir de: 25/04/2023 Até23/07/2023

Processo N.:

Nome: (288499/1) RIZIA MORAES REZENDE BUENO
Cargo/Função: (3441) PROFESSOR EDUC. BASICA
Un. Adm: (011061) E E JOSE MORAES
A Partir de: 24/04/2023 Até23/05/2023

Processo N.:

Nome: (89233/3) SHIRLEY FARIAS VALUZ
Cargo/Função: (3441) PROFESSOR EDUC. BASICA
Un. Adm: (011142) E E EMANUEL PINHEIRO
A Partir de: 01/05/2023 Até29/06/2023

PUBLICADA, REGISTRADA, CUMpra-SE.
Cuiabá-MT, 22 de Maio de 2023.
Alan Resende Porto
Secretário de Estado de Educação

BOLETIM DE PESSOAL/SEDUC/00988/2023
23/05/2023

DE:

O(A) Secretário de Estado de Educação no uso de suas atribuições que
lhes são conferidas por lei,

Resolve: CONCEDER

Evento: LICENÇA PREMIO - CONCESSÃO

Processo N.: SEDUC-PRO-2023/60259

Nome: (226465/1) CLAITON TAVARES DA SILVA
Quinquênio: 14/01/2016 Até 13/01/2021
Qtde Dias: 90

Processo N.: SEDUC-PRO-2023/64103

Nome: (70588/57) FATIMA PEREIRA DOS SANTOS DA COSTA
Quinquênio: 31/08/2015 Até 30/08/2020
Qtde Dias: 90

Processo N.: SEDUC-PRO-2023/63084

Nome: (227122/1) MARILENE NADIR DE SOUZA E SILVA
Quinquênio: 31/01/2016 Até 30/01/2021
Qtde Dias: 90

Processo N.: SEDUC-PRO-2023/63098

Nome: (227110/1) MARILENE OLIVEIRA DE AMORIM FERNANDES
Quinquênio: 31/01/2016 Até 30/01/2021
Qtde Dias: 90

Processo N.: SEDUC-PRO-2023/63109

Nome: (226892/1) MARIZETE SILVIA MARCAL ARRUDA
Quinquênio: 31/01/2016 Até 30/01/2021
Qtde Dias: 90

Processo N.: SEDUC-PRO-2023/63128

Nome: (209195/6) MAURICIO CLEITON RIBEIRO DE FRANCA
Quinquênio: 31/01/2016 Até 30/01/2021
Qtde Dias: 90

Processo N.: SEDUC-PRO-2023/63141

Nome: (109152/40) MAURICIO DOS SANTOS DE OLIVEIRA
Quinquênio: 31/01/2016 Até 30/01/2021
Qtde Dias: 90

Processo N.: SEDUC-PRO-2023/63154

Nome: (96349/16) MAXIMO DE CASTRO REBELO NETO
Quinquênio: 31/01/2016 Até 30/01/2021
Qtde Dias: 90

Processo N.: SEDUC-PRO-2023/63165

Nome: (61842/4) MELQUIADES NOVAES DOS SANTOS JUNIOR
Quinquênio: 31/01/2016 Até 30/01/2021
Qtde Dias: 90

Processo N.: SEDUC-PRO-2023/63178

Nome: (222212/3) MERCIA SOARES PENIDO POSSAVATS
Quinquênio: 31/01/2016 Até 30/01/2021
Qtde Dias: 90

Processo N.: SEDUC-PRO-2023/63253

Nome: (63043/3) NEUSA CERVIERI
Quinquênio: 31/01/2016 Até 30/01/2021
Qtde Dias: 90

Processo N.: SEDUC-PRO-2023/63293

Nome: (74327/6) NEUSIMAR GONCALVES DA ROCHA
Quinquênio: 31/01/2016 Até 30/01/2021
Qtde Dias: 90

Processo N.: SEDUC-PRO-2023/63321

Nome: (214703/3) NIVIAN ANDREIA SPENAZZATTO ANTUNES DE LIMA
Quinquênio: 31/01/2016 Até 30/01/2021
Qtde Dias: 90

Processo N.: SEDUC-PRO-2023/63361

Nome: (113194/10) PATRICIA OTENIO
Quinquênio: 31/01/2016 Até 30/01/2021
Qtde Dias: 90

Processo N.: SEDUC-PRO-2023/63387

Nome: (227743/1) PAULO CEZAR DO NASCIMENTO
Quinquênio: 31/01/2016 Até 30/01/2021
Qtde Dias: 90

Processo N.: SEDUC-PRO-2023/63401

Nome: (125873/7) RAFAEL JOSE BIOTTO
Quinquênio: 31/01/2016 Até 30/01/2021
Qtde Dias: 90

Processo N.: SEDUC-PRO-2023/63410

Nome: (227151/1) RAFAEL JUNIOR HELIODORO
Quinquênio: 31/01/2016 Até 30/01/2021
Qtde Dias: 90

Processo N.: SEDUC-PRO-2023/63446

Nome: (139093/7) REJANE PEREIRA SANTI
Quinquênio: 31/01/2016 Até 30/04/2021
Qtde Dias: 90

Processo N.: SEDUC-PRO-2023/63458

Nome: (124061/5) RENATA SOUZA BRITTO
Quinquênio: 31/01/2016 Até 30/01/2021
Qtde Dias: 90

Processo N.: SEDUC-PRO-2023/63462

Nome: (226908/1) RITA KARLA OLIVEIRA CEBALHO
Quinquênio: 31/01/2016 Até 30/01/2021
Qtde Dias: 90

Processo N.: SEDUC-PRO-2023/63472

Nome: (227835/1) ROBSON ALVES DE ARAUJO
Quinquênio: 31/01/2016 Até 30/01/2021
Qtde Dias: 90

Processo N.: SEDUC-PRO-2023/64115

Nome: (227085/1) SILVIO MATEUS SARAIVA
Quinquênio: 31/01/2016 Até 30/01/2021
Qtde Dias: 90

Processo N.: SEDUC-PRO-2023/64126

Nome: (210846/4) SIRLENE APARECIDA HENRIQUE
Quinquênio: 31/01/2016 Até 30/01/2021
Qtde Dias: 90

Processo N.: SEDUC-PRO-2023/64136

Nome: (118216/9) SIVALDO DA COSTA ALENCAR
Quinquênio: 31/01/2016 Até 30/01/2021
Qtde Dias: 90

Processo N.: SEDUC-PRO-2023/64143

Nome: (228049/1) SONIA DE CASSIA DE OLIVEIRA ALMEIDA

Quinquênio: 31/01/2016 Até 30/01/2021

Qtde Dias: 90

Processo N.: SEDUC-PRO-2023/64155

Nome: (222777/3) SUZARA CONSOLIDORA DE LARA BRAZOLOTO

Quinquênio: 31/01/2016 Até 30/01/2021

Qtde Dias: 90

Processo N.: SEDUC-PRO-2023/64163

Nome: (138712/9) THANIA CRISTINA DA SILVA BARNABE CARVALHO

Quinquênio: 31/01/2016 Até 30/01/2021

Qtde Dias: 90

Processo N.: SEDUC-PRO-2023/64164

Nome: (227071/1) VALDIVINO LEMES DE FREITAS

Quinquênio: 31/01/2016 Até 30/01/2021

Qtde Dias: 90

Processo N.: SEDUC-PRO-2023/64158

Nome: (105759/13) VANDA RAMOS DE FARIA

Quinquênio: 31/01/2016 Até 30/01/2021

Qtde Dias: 90

Processo N.: SEDUC-PRO-2023/64156

Nome: (227703/1) VANESSA DOS SANTOS SCARRANARO

Quinquênio: 31/01/2016 Até 30/01/2021

Qtde Dias: 90

Processo N.: SEDUC-PRO-2023/64148

Nome: (226926/1) VANIA ALVES DOS SANTOS

Quinquênio: 31/01/2016 Até 30/01/2021

Qtde Dias: 90

Processo N.: SEDUC-PRO-2023/64144

Nome: (137852/6) VINICIUS VIANA FERREIRA

Quinquênio: 31/01/2016 Até 30/01/2021

Qtde Dias: 90

Processo N.: SEDUC-PRO-2023/64137

Nome: (227799/1) WYLLETE SEBALHO DO CARMO

Quinquênio: 31/01/2016 Até 30/01/2021

Qtde Dias: 90

Processo N.: SEDUC-PRO-2023/64134

Nome: (82887/11) ZAYRA BORGES SOBRINHA VALANDRO

Quinquênio: 31/01/2016 Até 30/01/2021

Qtde Dias: 90

Processo N.: SEDUC-PRO-2023/64129

Nome: (75373/11) ZENILSON ALVES DOS SANTOS

Quinquênio: 31/01/2016 Até 30/01/2021

Qtde Dias: 90

Processo N.: SEDUC-PRO-2023/64118

Nome: (107577/27) ZENIR RODRIGUES GERALDO

Quinquênio: 31/01/2016 Até 30/01/2021

Qtde Dias: 90

Processo N.: SEDUC-PRO-2023/64114

Nome: (73373/7) ZILMA MARIA SANTANA BORGES

Quinquênio: 31/01/2016 Até 30/01/2021

Qtde Dias: 90

Processo N.: SEDUC-PRO-2023/64110

Nome: (227587/1) ZITA MAFALDA DA CRUZ

Quinquênio: 31/01/2016 Até 30/01/2021

Qtde Dias: 90

PUBLICADA, REGISTRADA, CUMpra-SE.

Cuiabá-MT, 22 de Maio de 2023.

Alan Resende Porto

Secretário de Estado de Educação

BOLETIM DE PESSOAL/SEDUC/00989/2023

23/05/2023

DE:

O(A) Secretário de Estado de Educação no uso de suas atribuições que lhes são conferidas por lei,

Resolve: AUTORIZAR

Evento: READAPTAÇÃO DE FUNÇÃO

Processo N.:

Nome: (71151/7) ADELAIDE APEL

Un. Adm: (009717) E E DR ESTEVAO ALVES CORREA

A Partir de: 19/04/2023 Até17/07/2023

Processo N.:

Nome: (227388/1) ARLETE DE SOUZA DA SILVA

Un. Adm: (009571) E E DR HELIO PALMA DE ARRUDA

A Partir de: 23/03/2023 Até18/09/2023

Processo N.:

Nome: (39508/6) EDILZA LEILLE DE ARRUDA

Un. Adm: (012726) E E DOM FRANCISCO DE AQUINO CORREA

A Partir de: 19/04/2023 Até17/07/2023

Processo N.:

Nome: (85794/1) MARCIA REGINA DE MIRANDA

Un. Adm: (011967) E E PROF VANIL STABILITO

A Partir de: 11/05/2023 Até08/08/2023

Processo N.:

Nome: (235396/1) MARIA GORETE DA ANUNCIACAO

Un. Adm: (023329) E E MALIK DIDIER NAMER ZAHAFI

A Partir de: 03/03/2023 Até29/08/2023

Processo N.:

Nome: (143179/9) ROZIMEIRE ROCHA DE ARAUJO

Un. Adm: (076201) E E PROF JOAO CRISOSTOMO DE

FIGUEIREDO

A Partir de: 24/04/2023 Até22/07/2023

Processo N.:

Nome: (74716/3) VILMAR THOMAZ DE SOUZA

Un. Adm: (021628) E E RODOLFO AUGUSTO T CURVO

A Partir de: 23/03/2023 Até18/09/2023

PUBLICADA, REGISTRADA, CUMpra-SE.

Cuiabá-MT, 22 de Maio de 2023.

Alan Resende Porto

Secretário de Estado de Educação

BOLETIM DE PESSOAL/SEDUC/00990/2023

23/05/2023

DE:

O(A) Secretário de Estado de Educação no uso de suas atribuições que lhes são conferidas por lei,

Resolve: DEFERIR

Evento: READAPTAÇÃO DE FUNÇÃO

Processo N.:

Nome: (224144/2) DEBORA CLAUDINO CHORRO DA CRUZ

Un. Adm: (015474) E E PROF MARINES FATIMA DE SA TEIXEIRA

A Partir de: 29/04/2023 Até25/10/2023

Processo N.:

Nome: (85068/1) EZILENE MOREIRA MATOS VASTOR

Un. Adm: (010855) E E SILVESTRE GOMES JARDIM

A Partir de: 04/05/2023 Até02/07/2023

Processo N.:

Nome: (108267/24) ISTER FONTE NASCIMENTO

Un. Adm: (009946) E E PASCHOAL MOREIRA CABRAL

A Partir de: 08/05/2023 Até04/09/2023

Processo N.:

Nome: (203672/18) RODRIGO ROMAIS

Un. Adm: (038563) E E JARDIM DAS FLORES

A Partir de: 28/04/2023 Até24/10/2023

Processo N.:

Nome: (211470/4) ROZINEIDE ALVES DE SOUZA
Un. Adm: (013498) E E 12 DE ABRIL
A Partir de: 17/04/2023 Até13/10/2023

Processo N.:

Nome: (72886/5) SIRLEY LANGE
Un. Adm: (049786) E E ULISSES GUIMARAES
A Partir de: 20/04/2023 Até08/06/2023

Processo N.:

Nome: (36691/5) VALMIR JOSE DOS SANTOS
Un. Adm: (014982) E E JOAO MATHEUS BARBOSA
A Partir de: 21/03/2023 Até19/03/2024

PUBLICADA, REGISTRADA, CUMPRA-SE.

Cuiabá-MT, 22 de Maio de 2023.

Alan Resende Porto

Secretário de Estado de Educação

SETASC

SECRETARIA DE ESTADO DE ASSISTÊNCIA SOCIAL E CIDADANIA

PORTARIA/SETASC/00040/2023

DE: 23/05/2023

O(A) Sec. Ass. Social e Cidadania Designada Interina no uso de suas atribuições que lhes são conferidas por lei,

Resolve: DESIGNAR

Evento: DESIGNAÇÃO EM SUBSTITUIÇÃO CARGO EM COMISSÃO/
FUNÇÃO

Processo N.: SETASC-PRO-2023/03933

Nome: (256975/1) LUDIMILA FERNANDES TONET
A Partir de: 22/05/2023 Até 05/06/2023
Cargo/Função: (11592) DGA-5 SERVIDOR
Substituído: (138329/1) LISANDRA GUIMARAES XAVIER
Un. Adm: (196150) COORD DE AQUISICOES

Processo N.: SETASC-PRO-2023/03998

Nome: (257259/1) MONIQUE MIELLE FERREIRA DA SILVA
A Partir de: 10/05/2023 Até 08/06/2023
Cargo/Função: (11592) DGA-5 SERVIDOR
Substituído: (254007/1) SIDILENE RIBEIRO DA SILVA
Un. Adm: (200727) COORD ART SOC PARC COM A SOCIED CIVIL

Processo N.: SETASC-PRO-2023/03975

Nome: (249522/1) VITOR DE MELO PEREIRA
A Partir de: 23/08/2023 Até 06/09/2023
Cargo/Função: (11606) DGA-6 SERVIDOR
Substituído: (257108/1) DENIZE EDITH DE SOUZA GUIMARAES
Un. Adm: (182907) UNID SETORIAL DE CONTROLE INTERNO

Processo N.: SETASC-PRO-2023/03975

Nome: (249522/1) VITOR DE MELO PEREIRA
A Partir de: 24/05/2023 Até 07/06/2023
Cargo/Função: (11606) DGA-6 SERVIDOR
Substituído: (257108/1) DENIZE EDITH DE SOUZA GUIMARAES
Un. Adm: (182907) UNID SETORIAL DE CONTROLE INTERNO

PUBLICADA, REGISTRADA, CUMPRA-SE.

Cuiabá-MT, 22 de Maio de 2023.

Grasielle Paes da Silva Bugalho

Sec. Ass. Social e Cidadania Designada Interina

BOLETIM DE PESSOAL/SETASC/00214/2023

DE:

23/05/2023

O(A) Sec. Ass. Social e Cidadania Designada Interina no uso de suas atribuições que lhes são conferidas por lei,

Resolve: DEFERIR

Evento: LICENCA PARA TRATAMENTO DE SAUDE

Processo N.:

Nome: (254007/1) SIDILENE RIBEIRO DA SILVA
Cargo/Função: (6052) TECNICO DESENV ECO SOC L 10177/14
Un. Adm: (200727) COORD ART SOC PARC COM A SOCIED CIVIL
A Partir de: 10/05/2023 Até08/06/2023

PUBLICADA, REGISTRADA, CUMPRA-SE.

Cuiabá-MT, 22 de Maio de 2023.

Grasielle Paes da Silva Bugalho

Sec. Ass. Social e Cidadania Designada Interina

BOLETIM DE PESSOAL/SETASC/00215/2023

DE:

23/05/2023

O(A) Sec. Ass. Social e Cidadania Designada Interina no uso de suas atribuições que lhes são conferidas por lei,

Resolve: DEFERIR

Evento: LICENCA PREMIO - GOZO

Processo N.: SETASC-PRO-2023/03991

Nome: (211592/7) MICHELE NUNES AMARAL
Cargo/Função: (6027) ANALISTA DESENV ECON SOCIAL L 10050
Quinquênio de Referência: 07/07/2014 Ate 06/07/2019
A Partir de: 10/07/2023 Até24/07/2023

Processo N.: SETASC-PRO-2023/03991

Nome: (211592/7) MICHELE NUNES AMARAL
Cargo/Função: (6027) ANALISTA DESENV ECON SOCIAL L 10050
Quinquênio de Referência: 07/07/2014 Ate 06/07/2019
A Partir de: 11/09/2023 Até25/09/2023

PUBLICADA, REGISTRADA, CUMPRA-SE.

Cuiabá-MT, 22 de Maio de 2023.

Grasielle Paes da Silva Bugalho

Sec. Ass. Social e Cidadania Designada Interina

SEDEC

SECRETARIA DE ESTADO DE DESENVOLVIMENTO ECONÔMICO

BOLETIM DE PESSOAL/SEDEC/00047/2023

DE:

23/05/2023

O(A) Secretário de Estado de Desenvolvimento Economico no uso de suas atribuições que lhes são conferidas por lei,

Resolve: DEFERIR

Evento: LICENÇA PARA TRATAMENTO DE SAUDE/SEGURADO
INSS/15

Processo N.:

Nome: (307106/2) LIANA VICUNA NASCIMENTO DOS SANTOS
Cargo/Função: (11487) DGA-4
Un. Adm: (218049) SUP DE AGRO E CREDITO
A Partir de: 19/04/2023 Até28/04/2023

PUBLICADA, REGISTRADA, CUMPRA-SE.

Cuiabá-MT, 22 de Maio de 2023.

Cesar Alberto Miranda Lima dos Santos Costa

Secretário de Estado de Desenvolvimento Economico

SES**SECRETARIA DE ESTADO DE SAÚDE**

PORTARIA/SES/00193/2023

DE: 23/05/2023

O(A) Secretário de Estado de Saúde no uso de suas atribuições que lhes são conferidas por lei,

Resolve: DEFERIR

Evento: LICENÇA PARA TRATAMENTO DE INTERESSE PARTICULAR

Processo N.: SES-PRO-2023/26952

Nome: (95586/2) ANA HELENA DOTTA

Cargo/Função:(4912) PROFIS TEC NIV SUPERIOR SERV SAUDE

SUS

Un. Adm: (192805) COORD DE MONIT AVAL CONTR SERVICOS DE SAUDE

A Partir de: 22/05/2023 Até20/06/2023

PUBLICADA, REGISTRADA, CUMPRASE.

Cuiabá-MT, 22 de Maio de 2023.

Juliano Silva Melo

Secretário de Estado de Saúde

PORTARIA/SES/00194/2023

DE: 23/05/2023

O(A) Secretário de Estado de Saúde no uso de suas atribuições que lhes são conferidas por lei,

Resolve: CONCEDER

Evento: Gratificação Artigo 15 da Lei Complementar nº550/2014

Processo N.: SES-PRO-2023/28570

Nome: (249252/1) AGNO FRANCISCO SOLON VASCONCELOS

Função: PRESIDENTE

Un. Adm: (183482) UNID SETORIAL DE CORREICAO

A Partir de: 01/04/2023 Até30/04/2023

Processo N.: SES-PRO-2023/28570

Nome: (46946/5) CARLOS ALBERTO FERREIRA COELHO

Função: MEMBRO

Un. Adm: (183482) UNID SETORIAL DE CORREICAO

A Partir de: 11/04/2023 Até30/04/2023

Processo N.: SES-PRO-2023/28570

Nome: (46946/5) CARLOS ALBERTO FERREIRA COELHO

Função: MEMBRO

Un. Adm: (183482) UNID SETORIAL DE CORREICAO

A Partir de: 01/04/2023 Até02/04/2023

Processo N.: SES-PRO-2023/28570

Nome: (93207/2) CLAUDIANE CORREA DA COSTA

Função: MEMBRO

Un. Adm: (183482) UNID SETORIAL DE CORREICAO

A Partir de: 01/04/2023 Até30/04/2023

Processo N.: SES-PRO-2023/28570

Nome: (94428/1) DEBORA SUZANA RAMOS DE MORAES ARMANDO

Função: DEFENSOR DATIVO

Un. Adm: (151513) DIR DO ESCRITORIO REG DE SAUDE DE

BARRA DO GARCAS

A Partir de: 01/04/2023 Até30/04/2023

Processo N.: SES-PRO-2023/28570

Nome: (64391/2) GABRIELLE MARIA COURY DE ANDRADE

Função: MEMBRO

Un. Adm: (183482) UNID SETORIAL DE CORREICAO

A Partir de: 01/04/2023 Até30/04/2023

Processo N.: SES-PRO-2023/28570

Nome: (111878/1) LEILA GONCALINA GOMES DE CAMPOS

Função: MEMBRO

Un. Adm: (183482) UNID SETORIAL DE CORREICAO

A Partir de: 01/04/2023 Até30/04/2023

Processo N.: SES-PRO-2023/28570

Nome: (87838/2) LEONARDO TADEU DE ALMEIDA OLIVEIRA

Função: PRESIDENTE

Un. Adm: (183482) UNID SETORIAL DE CORREICAO

A Partir de: 01/04/2023 Até30/04/2023

Processo N.: SES-PRO-2023/28570

Nome: (113061/1) MARCELO FRANCK DA SILVA

Função: PRESIDENTE

Un. Adm: (183482) UNID SETORIAL DE CORREICAO

A Partir de: 01/04/2023 Até30/04/2023

Processo N.: SES-PRO-2023/28570

Nome: (81676/2) SAMUEL DE OLIVEIRA NETO

Função: MEMBRO

Un. Adm: (183482) UNID SETORIAL DE CORREICAO

A Partir de: 12/04/2023 Até30/04/2023

PUBLICADA, REGISTRADA, CUMPRASE.

Cuiabá-MT, 22 de Maio de 2023.

Juliano Silva Melo

Secretário de Estado de Saúde

PORTARIA/SES/00195/2023

DE: 23/05/2023

O(A) Secretário de Estado de Saúde no uso de suas atribuições que lhes são conferidas por lei,

Resolve: CONCEDER

Evento: Regime de Plantão nos termos do Edital 001/SES/2020.

Processo N.: SES-PRO-2023/29289

Nome: (304407/2) JESSICA DE SOUSA VITAL ABREU

Cargo/Função: (12036) NIVEL SUPERIOR ASSISTENCIAL

Referência: 000 Carga Horária: 30H

Un. Adm: (195758) HOSP ESTADUAL LOUSITE FERREIRA DA

SILVA

A Partir de: 02/04/2023 Até30/04/2023

Qtde Plantões: 11

Processo N.: SES-PRO-2023/29289

Nome: (304663/2) JOSIANE CLEMENTE DE ALMEIDA

Cargo/Função: (12036) NIVEL SUPERIOR ASSISTENCIAL

Referência: 000 Carga Horária: 30H

Un. Adm: (195758) HOSP ESTADUAL LOUSITE FERREIRA DA

SILVA

A Partir de: 01/04/2023 Até28/04/2023

Qtde Plantões: 8

Processo N.: SES-PRO-2023/29289

Nome: (304414/2) KARINA AZEVEDO CARVALHO ZUCCA

Cargo/Função: (12036) NIVEL SUPERIOR ASSISTENCIAL

Referência: 000 Carga Horária: 30H

Un. Adm: (195758) HOSP ESTADUAL LOUSITE FERREIRA DA

SILVA

A Partir de: 05/04/2023 Até27/04/2023

Qtde Plantões: 12

PUBLICADA, REGISTRADA, CUMPRASE.

Cuiabá-MT, 22 de Maio de 2023.

Juliano Silva Melo

Secretário de Estado de Saúde

PORTARIA/SES/00196/2023

DE: 23/05/2023

O(A) Secretário de Estado de Saúde no uso de suas atribuições que lhes são conferidas por lei,

Resolve: CONCEDER

Evento: Regime de Plantão SUS LC nº441/2011

Processo N.: SES-PRO-2023/20855

Nome: (131109/2) ACKERMAN SALVIA FORTES

Cargo/Função: (12036) NIVEL SUPERIOR ASSISTENCIAL

Referência: 000 Carga Horária: 20H

Un. Adm: (197238) SUPERINT DO CIAPS

A Partir de: 04/03/2023 Até27/03/2023

Qtde Plantões: 7

Processo N.: SES-PRO-2023/23711

Nome: (95301/1) ADANI SILVEIRA BARBOSA
Cargo/Função: (4946) PROFIS TEC NIV MEDIO SERV SAUDE SUS
Referência: D-008 Carga Horária: 40H
Un. Adm: (151475) DIR DO ESCRITORIO REG DE SAUDE DE RONDONOPOLIS
A Partir de: 01/03/2023 Até29/03/2023
Qtde Plantões: 14

Processo N.: SES-PRO-2023/16560

Nome: (43676/2) ADAO DE LIMA
Cargo/Função: (4989) PROFIS APOIO SERV SAUDE SUS
Referência: D-011 Carga Horária: 40H
Un. Adm: (195715) HOSP REGIONAL DE COLIDER
A Partir de: 02/02/2023 Até28/02/2023
Qtde Plantões: 12

Processo N.: SES-PRO-2023/21080

Nome: (300859/2) ADDA MARA SILVA DE FREITAS MACIEL
Cargo/Função: (12044) NIVEL MEDIO ADMINISTRATIVO
Referência: 000 Carga Horária: 40H
Un. Adm: (224260) HOSP ESTADUAL SANTA CASA
A Partir de: 25/07/2022 Até31/07/2022
Qtde Plantões: 4

Processo N.: SES-PRO-2023/01076

Nome: (302776/2) ADELIA DE CARVALHO
Cargo/Função: (12038) NIVEL TECNICO ASSISTENCIAL
Referência: 000 Carga Horária: 40H
Un. Adm: (195707) HOSP REGIONAL DOUTOR ANTONIO CARLOS SOUTO FONTES
A Partir de: 02/09/2022 Até30/09/2022
Qtde Plantões: 13

Processo N.: SES-PRO-2023/20234

Nome: (315750/1) ADENILCE CATARINA DA SILVA BATISTA
Cargo/Função: (12036) NIVEL SUPERIOR ASSISTENCIAL
Referência: 000 Carga Horária: 40H
Un. Adm: (195707) HOSP REGIONAL DOUTOR ANTONIO CARLOS SOUTO FONTES
A Partir de: 02/03/2023 Até30/03/2023
Qtde Plantões: 12

Processo N.: SES-PRO-2023/21608

Nome: (300377/2) ADHIELLY DAYARA SILVA SANTOS MORAIS
Cargo/Função: (12044) NIVEL MEDIO ADMINISTRATIVO
Referência: 000 Carga Horária: 40H
Un. Adm: (195758) HOSP ESTADUAL LOUSITE FERREIRA DA SILVA
A Partir de: 02/03/2023 Até30/03/2023
Qtde Plantões: 14

Processo N.: SES-PRO-2023/21707

Nome: (94499/1) ADRIANA DA COSTA FEITOZA
Cargo/Função: (4946) PROFIS TEC NIV MEDIO SERV SAUDE SUS
Referência: D-007 Carga Horária: 40H
Un. Adm: (197041) COORD DO SERVICO DE ATEND MOVEL DE URGENCIA SAMU
A Partir de: 03/03/2023 Até29/03/2023
Qtde Plantões: 13

Processo N.: SES-PRO-2023/20234

Nome: (301049/3) ADRIANA PEREIRA DE MATOS
Cargo/Função: (12036) NIVEL SUPERIOR ASSISTENCIAL
Referência: 000 Carga Horária: 40H
Un. Adm: (195707) HOSP REGIONAL DOUTOR ANTONIO CARLOS SOUTO FONTES
A Partir de: 02/03/2023 Até29/03/2023
Qtde Plantões: 14

Processo N.: SES-PRO-2023/23550

Nome: (301049/3) ADRIANA PEREIRA DE MATOS
Cargo/Função: (12036) NIVEL SUPERIOR ASSISTENCIAL
Referência: 000 Carga Horária: 40H
Un. Adm: (195707) HOSP REGIONAL DOUTOR ANTONIO CARLOS SOUTO FONTES
A Partir de: 01/01/2023 Até31/01/2023
Qtde Plantões: 13

Processo N.: SES-PRO-2023/23562

Nome: (301049/3) ADRIANA PEREIRA DE MATOS
Cargo/Função: (12036) NIVEL SUPERIOR ASSISTENCIAL
Referência: 000 Carga Horária: 40H
Un. Adm: (195707) HOSP REGIONAL DOUTOR ANTONIO CARLOS SOUTO FONTES
A Partir de: 02/02/2023 Até28/02/2023
Qtde Plantões: 11

Processo N.: SES-PRO-2023/21080

Nome: (300698/2) ADSON DE SOUZA TAVARES
Cargo/Função: (12044) NIVEL MEDIO ADMINISTRATIVO
Referência: 000 Carga Horária: 40H
Un. Adm: (224260) HOSP ESTADUAL SANTA CASA
A Partir de: 22/07/2022 Até28/07/2022
Qtde Plantões: 4

Processo N.: SES-PRO-2023/21707

Nome: (95529/1) AECIO DIAS DE ARRUDA
Cargo/Função: (4946) PROFIS TEC NIV MEDIO SERV SAUDE SUS
Referência: D-007 Carga Horária: 40H
Un. Adm: (197041) COORD DO SERVICO DE ATEND MOVEL DE URGENCIA SAMU
A Partir de: 01/03/2023 Até29/03/2023
Qtde Plantões: 14

Processo N.: SES-PRO-2023/21720

Nome: (301018/2) AGDA PAULA LIRIO DE ALMEIDA
Cargo/Função: (12044) NIVEL MEDIO ADMINISTRATIVO
Referência: 000 Carga Horária: 40H
Un. Adm: (224278) SUP ADMINISTRATIVA E FINANCEIRA
A Partir de: 02/02/2023 Até28/02/2023
Qtde Plantões: 14

Processo N.: SES-PRO-2023/20360

Nome: (94859/1) AILTON CELSO DE OLIVEIRA
Cargo/Função: (4946) PROFIS TEC NIV MEDIO SERV SAUDE SUS
Referência: D-008 Carga Horária: 40H
Un. Adm: (195707) HOSP REGIONAL DOUTOR ANTONIO CARLOS SOUTO FONTES
A Partir de: 02/03/2023 Até30/03/2023
Qtde Plantões: 10

Processo N.: SES-PRO-2023/19845

Nome: (316565/1) ALFREDO DE MIRANDA FILHO
Cargo/Função: (12050) NIVEL FUNDAMENTAL
Referência: 000 Carga Horária: 40H
Un. Adm: (224278) SUP ADMINISTRATIVA E FINANCEIRA
A Partir de: 01/03/2023 Até31/03/2023
Qtde Plantões: 14

Processo N.: SES-PRO-2023/19904

Nome: (321121/1) ALICE LUIZA SILVA
Cargo/Função: (12036) NIVEL SUPERIOR ASSISTENCIAL
Referência: 000 Carga Horária: 30H
Un. Adm: (118710) UNID ESPECIAL DE CONTR MOVIMENTACAO DE PESSOAL
A Partir de: 02/03/2023 Até29/03/2023
Qtde Plantões: 10

Processo N.: SES-PRO-2023/21608

Nome: (300189/2) ALLYSIA MARIA NASCIMENTO DE SOUZA
Cargo/Função: (12044) NIVEL MEDIO ADMINISTRATIVO
Referência: 000 Carga Horária: 40H
Un. Adm: (195758) HOSP ESTADUAL LOUSITE FERREIRA DA SILVA
A Partir de: 02/03/2023 Até29/03/2023
Qtde Plantões: 13

Processo N.: SES-PRO-2023/21608

Nome: (300381/3) AMABILA MARIA DE SOUSA DA SILVA
Cargo/Função: (12044) NIVEL MEDIO ADMINISTRATIVO
Referência: 000 Carga Horária: 40H
Un. Adm: (195758) HOSP ESTADUAL LOUSITE FERREIRA DA SILVA
A Partir de: 02/03/2023 Até30/03/2023
Qtde Plantões: 14

Processo N.: SES-PRO-2023/20234

Nome: (280830/4) AMANDA VALERIA NUNES DE SOUZA
Cargo/Função: (12036) NIVEL SUPERIOR ASSISTENCIAL
Referência: 000 Carga Horária: 40H
Un. Adm: (195707) HOSP REGIONAL DOUTOR ANTONIO CARLOS SOUTO FONTES
A Partir de: 02/03/2023 Até30/03/2023
Qtde Plantões: 8

Processo N.: SES-PRO-2023/20991

Nome: (48494/2) AMAURY DO CARMO CARVALHO E SILVA
Cargo/Função: (4912) PROFIS TEC NIV SUPERIOR SERV SAUDE SUS
Referência: D-010 Carga Horária: 40H
Un. Adm: (197246) COORD DE APOIO TECNICO DO CIAPS
A Partir de: 01/03/2023 Até31/03/2023
Qtde Plantões: 14

Processo N.: SES-PRO-2023/20991

Nome: (106871/1) ANA CRISTINA VERHALEN DE FREITAS
Cargo/Função: (4912) PROFIS TEC NIV SUPERIOR SERV SAUDE SUS
Referência: D-007 Carga Horária: 40H
Un. Adm: (197246) COORD DE APOIO TECNICO DO CIAPS
A Partir de: 01/03/2023 Até31/03/2023
Qtde Plantões: 14

Processo N.: SES-PRO-2023/19904

Nome: (316599/1) ANA LETICIA BRUNO GONCALVES
Cargo/Função: (12036) NIVEL SUPERIOR ASSISTENCIAL
Referência: 000 Carga Horária: 30H
Un. Adm: (224316) COORD DE CLINICA MEDICA E PEDIATRICA
A Partir de: 01/03/2023 Até31/03/2023
Qtde Plantões: 7

Processo N.: SES-PRO-2023/19856

Nome: (322003/1) ANA MARIA RODRIGUES FREITAS
Cargo/Função: (12036) NIVEL SUPERIOR ASSISTENCIAL
Referência: 000 Carga Horária: 30H
Un. Adm: (224316) COORD DE CLINICA MEDICA E PEDIATRICA
A Partir de: 01/03/2023 Até28/03/2023
Qtde Plantões: 10

Processo N.: SES-PRO-2023/20991

Nome: (138457/8) ANA PAULA FERNANDEZ DE CAMPOS
Cargo/Função: (12036) NIVEL SUPERIOR ASSISTENCIAL
Referência: 000 Carga Horária: 40H
Un. Adm: (197246) COORD DE APOIO TECNICO DO CIAPS
A Partir de: 01/03/2023 Até31/03/2023
Qtde Plantões: 13

Processo N.: SES-PRO-2023/21608

Nome: (282993/4) ANA ROSA CAMPOS SOUZA SILVA
Cargo/Função: (12044) NIVEL MEDIO ADMINISTRATIVO
Referência: 000 Carga Horária: 40H
Un. Adm: (195758) HOSP ESTADUAL LOUSITE FERREIRA DA SILVA
A Partir de: 02/03/2023 Até30/03/2023
Qtde Plantões: 12

Processo N.: SES-PRO-2023/21608

Nome: (279732/5) ANDERSON BOTELHO
Cargo/Função: (12044) NIVEL MEDIO ADMINISTRATIVO
Referência: 000 Carga Horária: 40H
Un. Adm: (195758) HOSP ESTADUAL LOUSITE FERREIRA DA SILVA
A Partir de: 01/03/2023 Até31/03/2023
Qtde Plantões: 14

Processo N.: SES-PRO-2023/21512

Nome: (315792/2) ANDREIA KAROLINE VALES DA SILVA
Cargo/Função: (12036) NIVEL SUPERIOR ASSISTENCIAL
Referência: 000 Carga Horária: 30H
Un. Adm: (195707) HOSP REGIONAL DOUTOR ANTONIO CARLOS SOUTO FONTES
A Partir de: 06/02/2023 Até28/02/2023
Qtde Plantões: 10

Processo N.: SES-PRO-2023/21608

Nome: (320817/1) ANDREIA REGINA DA LUZ SILVA
Cargo/Função: (12044) NIVEL MEDIO ADMINISTRATIVO
Referência: 000 Carga Horária: 40H
Un. Adm: (195758) HOSP ESTADUAL LOUSITE FERREIRA DA SILVA
A Partir de: 01/03/2023 Até31/03/2023
Qtde Plantões: 13

Processo N.: SES-PRO-2023/20959

Nome: (319516/1) ANDREIA VAZ DOS SANTOS
Cargo/Função: (12036) NIVEL SUPERIOR ASSISTENCIAL
Referência: 000 Carga Horária: 40H
Un. Adm: (195693) HOSP REGIONAL DE SORRISO
A Partir de: 14/03/2023 Até30/03/2023
Qtde Plantões: 9

Processo N.: SES-PRO-2023/19856

Nome: (322327/1) ANDRESSA CRISTINA DA SILVA
Cargo/Função: (12036) NIVEL SUPERIOR ASSISTENCIAL
Referência: 000 Carga Horária: 30H
Un. Adm: (224316) COORD DE CLINICA MEDICA E PEDIATRICA
A Partir de: 03/03/2023 Até30/03/2023
Qtde Plantões: 10

Processo N.: SES-PRO-2023/20991

Nome: (257131/4) ANDREUS CRISTHIAN LINHARES ANDRADE
Cargo/Função: (12036) NIVEL SUPERIOR ASSISTENCIAL
Referência: 000 Carga Horária: 40H
Un. Adm: (209716) CENT INTEG ATENCAO PSICOSSOC ADAUTO BOTELHO CIAPS
A Partir de: 01/03/2023 Até01/03/2023
Qtde Plantões: 1

Processo N.: SES-PRO-2023/20991

Nome: (122098/1) ANGELA NILKERSON DA COSTA E SILVA
Cargo/Função: (4912) PROFIS TEC NIV SUPERIOR SERV SAUDE SUS
Referência: D-006 Carga Horária: 30H
Un. Adm: (197254) COORD DA UNIDADE III
A Partir de: 01/03/2023 Até31/03/2023
Qtde Plantões: 10

Processo N.: SES-PRO-2023/24125

Nome: (280712/4) ANILDA SANTANA DA SILVA MINEIRO
Cargo/Função: (12038) NIVEL TECNICO ASSISTENCIAL
Referência: 000 Carga Horária: 40H
Un. Adm: (195707) HOSP REGIONAL DOUTOR ANTONIO CARLOS SOUTO FONTES
A Partir de: 01/09/2022 Até29/09/2022
Qtde Plantões: 13

Processo N.: SES-PRO-2023/20855

Nome: (302435/2) ANNA KARINA NUNES RODRIGUES
Cargo/Função: (12036) NIVEL SUPERIOR ASSISTENCIAL
Referência: 000 Carga Horária: 20H
Un. Adm: (197254) COORD DA UNIDADE III
A Partir de: 04/03/2023 Até28/03/2023
Qtde Plantões: 7

Processo N.: SES-PRO-2023/21707

Nome: (113100/1) ANTONIO BENEDITO VIEIRA
Cargo/Função: (4946) PROFIS TEC NIV MEDIO SERV SAUDE SUS
Referência: D-006 Carga Horária: 30H
Un. Adm: (197041) COORD DO SERVICO DE ATEND MOVEL DE URGENCIA SAMU
A Partir de: 02/03/2023 Até30/03/2023
Qtde Plantões: 10

Processo N.: SES-PRO-2023/20360

Nome: (94651/1) ARACI DA SILVA PEREIRA
Cargo/Função: (4946) PROFIS TEC NIV MEDIO SERV SAUDE SUS
Referência: D-008 Carga Horária: 40H
Un. Adm: (195707) HOSP REGIONAL DOUTOR ANTONIO CARLOS SOUTO FONTES
A Partir de: 01/03/2023 Até31/03/2023
Qtde Plantões: 14

Processo N.: SES-PRO-2023/20360
 Nome: (95520/1) ARISTEU APARECIDO DOS SANTOS
 Cargo/Função: (4946) PROFIS TEC NIV MEDIO SERV SAUDE SUS
 Referência: D-007 Carga Horária: 40H
 Un. Adm: (195707) HOSP REGIONAL DOUTOR ANTONIO CARLOS SOUTO FONTES
 A Partir de: 02/03/2023 Até31/03/2023
 Qtde Plantões: 13

Processo N.: SES-PRO-2023/20360
 Nome: (95518/1) AUGUSTA LUIZA DA SILVA PAESANO
 Cargo/Função: (4946) PROFIS TEC NIV MEDIO SERV SAUDE SUS
 Referência: D-007 Carga Horária: 40H
 Un. Adm: (195707) HOSP REGIONAL DOUTOR ANTONIO CARLOS SOUTO FONTES
 A Partir de: 02/03/2023 Até30/03/2023
 Qtde Plantões: 14

Processo N.: SES-PRO-2023/20360
 Nome: (94419/1) AVELINO DA SILVA
 Cargo/Função: (4946) PROFIS TEC NIV MEDIO SERV SAUDE SUS
 Referência: D-008 Carga Horária: 40H
 Un. Adm: (195707) HOSP REGIONAL DOUTOR ANTONIO CARLOS SOUTO FONTES
 A Partir de: 01/03/2023 Até31/03/2023
 Qtde Plantões: 14

Processo N.: SES-PRO-2023/20855
 Nome: (307043/2) AYMAN YASSINE SALIM
 Cargo/Função: (12036) NIVEL SUPERIOR ASSISTENCIAL
 Referência: 000 Carga Horária: 20H
 Un. Adm: (197254) COORD DA UNIDADE III
 A Partir de: 01/03/2023 Até29/03/2023
 Qtde Plantões: 7

Processo N.: SES-PRO-2023/20234
 Nome: (315588/1) BARBARA LARA FLORES
 Cargo/Função: (12036) NIVEL SUPERIOR ASSISTENCIAL
 Referência: 000 Carga Horária: 40H
 Un. Adm: (195707) HOSP REGIONAL DOUTOR ANTONIO CARLOS SOUTO FONTES
 A Partir de: 01/03/2023 Até31/03/2023
 Qtde Plantões: 14

Processo N.: SES-PRO-2023/20991
 Nome: (208820/2) BENEDITO RAMOS NUNES
 Cargo/Função: (12036) NIVEL SUPERIOR ASSISTENCIAL
 Referência: 000 Carga Horária: 40H
 Un. Adm: (197254) COORD DA UNIDADE III
 A Partir de: 02/03/2023 Até30/03/2023
 Qtde Plantões: 14

Processo N.: SES-PRO-2023/20234
 Nome: (315606/1) BENICIO ALMEIDA RESENDE DE SALES
 Cargo/Função: (12036) NIVEL SUPERIOR ASSISTENCIAL
 Referência: 000 Carga Horária: 40H
 Un. Adm: (195707) HOSP REGIONAL DOUTOR ANTONIO CARLOS SOUTO FONTES
 A Partir de: 01/03/2023 Até31/03/2023
 Qtde Plantões: 14

Processo N.: SES-PRO-2023/21608
 Nome: (320676/1) BRENDA STEFANNY DA SILVA BESSA
 Cargo/Função: (12044) NIVEL MEDIO ADMINISTRATIVO
 Referência: 000 Carga Horária: 40H
 Un. Adm: (195758) HOSP ESTADUAL LOUSITE FERREIRA DA SILVA
 A Partir de: 01/03/2023 Até26/03/2023
 Qtde Plantões: 14

Processo N.: SES-PRO-2023/18595
 Nome: (302899/2) CACILINA DE MACEDO BORGES GUSMAO
 Cargo/Função: (12036) NIVEL SUPERIOR ASSISTENCIAL
 Referência: 000 Carga Horária: 40H
 Un. Adm: (197076) COORD ARTIC REG URG EMERG DE LEITOS HOSPITALARES
 A Partir de: 02/03/2023 Até30/03/2023
 Qtde Plantões: 14

Processo N.: SES-PRO-2023/21515
 Nome: (307565/1) CARLOS EDUARDO FARIA PINHEIRO
 Cargo/Função: (12050) NIVEL FUNDAMENTAL
 Referência: 000 Carga Horária: 40H
 Un. Adm: (195707) HOSP REGIONAL DOUTOR ANTONIO CARLOS SOUTO FONTES
 A Partir de: 01/02/2023 Até27/02/2023
 Qtde Plantões: 14

Processo N.: SES-PRO-2023/10301
 Nome: (282291/3) CARLOS SANTANA RODRIGUES
 Cargo/Função: (12050) NIVEL FUNDAMENTAL
 Referência: 000 Carga Horária: 40H
 Un. Adm: (195707) HOSP REGIONAL DOUTOR ANTONIO CARLOS SOUTO FONTES
 A Partir de: 02/11/2022 Até28/11/2022
 Qtde Plantões: 13

Processo N.: SES-PRO-2023/20360
 Nome: (118383/1) CARMEM APARECIDA SILVA
 Cargo/Função: (4946) PROFIS TEC NIV MEDIO SERV SAUDE SUS
 Referência: D-006 Carga Horária: 40H
 Un. Adm: (195707) HOSP REGIONAL DOUTOR ANTONIO CARLOS SOUTO FONTES
 A Partir de: 01/03/2023 Até24/03/2023
 Qtde Plantões: 12

Processo N.: SES-PRO-2023/20991
 Nome: (123873/1) CARMEN LUCIA CAMARGO TANAKA
 Cargo/Função: (4912) PROFIS TEC NIV SUPERIOR SERV SAUDE SUS
 Referência: D-006 Carga Horária: 30H
 Un. Adm: (197254) COORD DA UNIDADE III
 A Partir de: 02/03/2023 Até30/03/2023
 Qtde Plantões: 10

Processo N.: SES-PRO-2023/20855
 Nome: (250044/6) CAROLINE TAVARES DE SOUZA
 Cargo/Função: (12036) NIVEL SUPERIOR ASSISTENCIAL
 Referência: 000 Carga Horária: 20H
 Un. Adm: (209716) CENT INTEG ATENCAO PSICOSSOC ADAUTO BOTELHO CIAPS
 A Partir de: 06/03/2023 Até30/03/2023
 Qtde Plantões: 6

Processo N.: SES-PRO-2023/20234
 Nome: (315525/1) CAROLINE VICENSSOTT DOS SANTOS
 Cargo/Função: (12036) NIVEL SUPERIOR ASSISTENCIAL
 Referência: 000 Carga Horária: 40H
 Un. Adm: (195707) HOSP REGIONAL DOUTOR ANTONIO CARLOS SOUTO FONTES
 A Partir de: 02/03/2023 Até30/03/2023
 Qtde Plantões: 13

Processo N.: SES-PRO-2023/22936
 Nome: (101707/1) CASSANDRA ELIZA COSTA DO NASCIMENTO
 Cargo/Função: (4912) PROFIS TEC NIV SUPERIOR SERV SAUDE SUS
 Referência: D-007 Carga Horária: 40H
 Un. Adm: (195707) HOSP REGIONAL DOUTOR ANTONIO CARLOS SOUTO FONTES
 A Partir de: 01/02/2023 Até27/02/2023
 Qtde Plantões: 13

Processo N.: SES-PRO-2023/22862
 Nome: (282157/3) CASSIA MATOS SOBRINHO BRANDALIZE
 Cargo/Função: (12044) NIVEL MEDIO ADMINISTRATIVO
 Referência: 000 Carga Horária: 40H
 Un. Adm: (195707) HOSP REGIONAL DOUTOR ANTONIO CARLOS SOUTO FONTES
 A Partir de: 03/01/2023 Até30/01/2023
 Qtde Plantões: 11

Processo N.: SES-PRO-2023/20360
 Nome: (50562/3) CATARINO FELIX DE OLIVEIRA
 Cargo/Função: (4946) PROFIS TEC NIV MEDIO SERV SAUDE SUS
 Referência: D-007 Carga Horária: 40H
 Un. Adm: (195707) HOSP REGIONAL DOUTOR ANTONIO CARLOS SOUTO FONTES
 A Partir de: 02/03/2023 Até30/03/2023
 Qtde Plantões: 14

Processo N.: SES-PRO-2023/21707

Nome: (96672/1) CELI ALVES NEVES

Cargo/Função: (4946) PROFIS TEC NIV MEDIO SERV SAUDE SUS

Referência: D-007 Carga Horária: 30H

Un. Adm: (197033) SUPERINT DE REGULACAO DE URGENCIA E

EMERGENCIA

A Partir de: 03/03/2023 Até30/03/2023

Qtde Plantões: 10

Processo N.: SES-PRO-2023/20360

Nome: (120654/1) CELIA REGINA GRANELLA

Cargo/Função: (4946) PROFIS TEC NIV MEDIO SERV SAUDE SUS

Referência: D-006 Carga Horária: 40H

Un. Adm: (195707) HOSP REGIONAL DOUTOR ANTONIO CARLOS

SOUTO FONTES

A Partir de: 02/03/2023 Até30/03/2023

Qtde Plantões: 14

Processo N.: SES-PRO-2023/18595

Nome: (296392/2) CHRISTIAN GOMES QUINTA

Cargo/Função: (12036) NIVEL SUPERIOR ASSISTENCIAL

Referência: 000 Carga Horária: 40H

Un. Adm: (197076) COORD ARTIC REG URG EMERG DE LEITOS

HOSPITALARES

A Partir de: 01/03/2023 Até31/03/2023

Qtde Plantões: 13

Processo N.: SES-PRO-2023/19904

Nome: (121541/11) CIDIRLENE ALEXANDRA CUNHA

Cargo/Função: (12036) NIVEL SUPERIOR ASSISTENCIAL

Referência: 000 Carga Horária: 30H

Un. Adm: (224316) COORD DE CLINICA MEDICA E PEDIATRICA

A Partir de: 02/03/2023 Até31/03/2023

Qtde Plantões: 10

Processo N.: SES-PRO-2023/21515

Nome: (319122/1) CINTIA BARROS CRUZ

Cargo/Função: (12050) NIVEL FUNDAMENTAL

Referência: 000 Carga Horária: 40H

Un. Adm: (195707) HOSP REGIONAL DOUTOR ANTONIO CARLOS

SOUTO FONTES

A Partir de: 01/02/2023 Até27/02/2023

Qtde Plantões: 14

Processo N.: SES-PRO-2023/19856

Nome: (289659/3) CLAUDIANE APARECIDA FIGUEIREDO DE OLIVEIRA

Cargo/Função: (12036) NIVEL SUPERIOR ASSISTENCIAL

Referência: 000 Carga Horária: 30H

Un. Adm: (224316) COORD DE CLINICA MEDICA E PEDIATRICA

A Partir de: 03/03/2023 Até31/03/2023

Qtde Plantões: 9

Processo N.: SES-PRO-2023/20991

Nome: (120222/1) CLAUDINETE SILVA FARINA

Cargo/Função: (4912) PROFIS TEC NIV SUPERIOR SERV SAUDE SUS

Referência: D-007 Carga Horária: 40H

Un. Adm: (197246) COORD DE APOIO TECNICO DO CIAPS

A Partir de: 09/03/2023 Até30/03/2023

Qtde Plantões: 10

Processo N.: SES-PRO-2023/19856

Nome: (140455/6) CLELIA CRISTINA FIGUEIREDO SILVA

Cargo/Função: (12036) NIVEL SUPERIOR ASSISTENCIAL

Referência: 000 Carga Horária: 30H

Un. Adm: (224316) COORD DE CLINICA MEDICA E PEDIATRICA

A Partir de: 02/03/2023 Até29/03/2023

Qtde Plantões: 9

Processo N.: SES-PRO-2023/19904

Nome: (295341/3) CLERIS DA ROCHA DUTRA

Cargo/Função: (12036) NIVEL SUPERIOR ASSISTENCIAL

Referência: 000 Carga Horária: 30H

Un. Adm: (224316) COORD DE CLINICA MEDICA E PEDIATRICA

A Partir de: 01/03/2023 Até22/03/2023

Qtde Plantões: 10

Processo N.: SES-PRO-2023/21720

Nome: (295143/3) CRISTIANE LEAL TORRES

Cargo/Função: (12044) NIVEL MEDIO ADMINISTRATIVO

Referência: 000 Carga Horária: 40H

Un. Adm: (224278) SUP ADMINISTRATIVA E FINANCEIRA

A Partir de: 02/02/2023 Até28/02/2023

Qtde Plantões: 14

Processo N.: SES-PRO-2023/19904

Nome: (271404/3) CRISTIANE MACIEL NASCIMENTO DE ALMEIDA

Cargo/Função: (12036) NIVEL SUPERIOR ASSISTENCIAL

Referência: 000 Carga Horária: 30H

Un. Adm: (118710) UNID ESPECIAL DE CONTR MOVIMENTACAO

DE PESSOAL

A Partir de: 01/03/2023 Até31/03/2023

Qtde Plantões: 10

Processo N.: SES-PRO-2023/21902

Nome: (305453/2) CRISTIANE MARCELE SANTANA DE ARAUJO

Cargo/Função: (12044) NIVEL MEDIO ADMINISTRATIVO

Referência: 000 Carga Horária: 40H

Un. Adm: (195740) HOSP REGIONAL DE SINOP

A Partir de: 02/03/2023 Até30/03/2023

Qtde Plantões: 14

Processo N.: SES-PRO-2023/23543

Nome: (315668/2) CRISTINA ZANATA

Cargo/Função: (12038) NIVEL TECNICO ASSISTENCIAL

Referência: 000 Carga Horária: 40H

Un. Adm: (195707) HOSP REGIONAL DOUTOR ANTONIO CARLOS

SOUTO FONTES

A Partir de: 02/12/2022 Até30/12/2022

Qtde Plantões: 10

Processo N.: SES-PRO-2023/23620

Nome: (315668/2) CRISTINA ZANATA

Cargo/Função: (12038) NIVEL TECNICO ASSISTENCIAL

Referência: 000 Carga Horária: 40H

Un. Adm: (195707) HOSP REGIONAL DOUTOR ANTONIO CARLOS

SOUTO FONTES

A Partir de: 02/11/2022 Até30/11/2022

Qtde Plantões: 13

Processo N.: SES-PRO-2023/19856

Nome: (304550/2) DAIANE DA SILVA BUENO

Cargo/Função: (12036) NIVEL SUPERIOR ASSISTENCIAL

Referência: 000 Carga Horária: 30H

Un. Adm: (224316) COORD DE CLINICA MEDICA E PEDIATRICA

A Partir de: 02/03/2023 Até29/03/2023

Qtde Plantões: 9

Processo N.: SES-PRO-2023/20234

Nome: (315527/1) DAIANE DE SOUZA CARVALHO

Cargo/Função: (12036) NIVEL SUPERIOR ASSISTENCIAL

Referência: 000 Carga Horária: 40H

Un. Adm: (195707) HOSP REGIONAL DOUTOR ANTONIO CARLOS

SOUTO FONTES

A Partir de: 01/03/2023 Até27/03/2023

Qtde Plantões: 14

Processo N.: SES-PRO-2023/23562

Nome: (315527/1) DAIANE DE SOUZA CARVALHO

Cargo/Função: (12036) NIVEL SUPERIOR ASSISTENCIAL

Referência: 000 Carga Horária: 40H

Un. Adm: (195707) HOSP REGIONAL DOUTOR ANTONIO CARLOS

SOUTO FONTES

A Partir de: 01/02/2023 Até27/02/2023

Qtde Plantões: 12

Processo N.: SES-PRO-2023/19845

Nome: (295524/2) DALTRO DIAS BOA SORTE JUNIOR

Cargo/Função: (12050) NIVEL FUNDAMENTAL

Referência: 000 Carga Horária: 40H

Un. Adm: (224278) SUP ADMINISTRATIVA E FINANCEIRA

A Partir de: 02/03/2023 Até30/03/2023

Qtde Plantões: 14

Processo N.: SES-PRO-2023/21608

Nome: (291977/2) DALVA DA SILVA MOURA
Cargo/Função: (12044) NIVEL MEDIO ADMINISTRATIVO
Referência: 000 Carga Horária: 40H
Un. Adm: (195758) HOSP ESTADUAL LOUSITE FERREIRA DA SILVA
A Partir de: 02/03/2023 Até30/03/2023
Qtde Plantões: 14

Processo N.: SES-PRO-2023/21080

Nome: (300868/2) DANUBIA FERNANDA DE MORAES AUGUSTO
Cargo/Função: (12044) NIVEL MEDIO ADMINISTRATIVO
Referência: 000 Carga Horária: 40H
Un. Adm: (224260) HOSP ESTADUAL SANTA CASA
A Partir de: 25/07/2022 Até29/07/2022
Qtde Plantões: 3

Processo N.: SES-PRO-2023/21080

Nome: (272568/7) DARLENE MORAES AUGUSTO
Cargo/Função: (12044) NIVEL MEDIO ADMINISTRATIVO
Referência: 000 Carga Horária: 40H
Un. Adm: (224260) HOSP ESTADUAL SANTA CASA
A Partir de: 23/07/2022 Até29/07/2022
Qtde Plantões: 4

Processo N.: SES-PRO-2023/21705

Nome: (299544/2) DAYANE FLAVIA DE ROMA
Cargo/Função: (12038) NIVEL TECNICO ASSISTENCIAL
Referência: 000 Carga Horária: 40H
Un. Adm: (197041) COORD DO SERVICO DE ATEND MOVEL DE URGENCIA SAMU
A Partir de: 02/03/2023 Até30/03/2023
Qtde Plantões: 10

Processo N.: SES-PRO-2023/21705

Nome: (299575/2) DEBORA LUCIA PEREIRA IZIDORIO
Cargo/Função: (12038) NIVEL TECNICO ASSISTENCIAL
Referência: 000 Carga Horária: 40H
Un. Adm: (197041) COORD DO SERVICO DE ATEND MOVEL DE URGENCIA SAMU
A Partir de: 03/03/2023 Até31/03/2023
Qtde Plantões: 13

Processo N.: SES-PRO-2023/23708

Nome: (306560/2) DEUMAZIR CANDIDA DA SILVA MARQUES
Cargo/Função: (12036) NIVEL SUPERIOR ASSISTENCIAL
Referência: 000 Carga Horária: 40H
Un. Adm: (151475) DIR DO ESCRITORIO REG DE SAUDE DE RONDONOPOLIS
A Partir de: 01/03/2023 Até30/03/2023
Qtde Plantões: 14

Processo N.: SES-PRO-2023/20925

Nome: (254545/7) DIEGO JONAS CAETANO
Cargo/Função: (12036) NIVEL SUPERIOR ASSISTENCIAL
Referência: 000 Carga Horária: 40H
Un. Adm: (195693) HOSP REGIONAL DE SORRISO
A Partir de: 01/03/2023 Até31/03/2023
Qtde Plantões: 14

Processo N.: SES-PRO-2023/20991

Nome: (315335/1) DIOGO BRUNO DA SILVA
Cargo/Função: (12036) NIVEL SUPERIOR ASSISTENCIAL
Referência: 000 Carga Horária: 40H
Un. Adm: (209716) CENT INTEG ATENCAO PSICOSSOC ADAUTO BOTELHO CIAPS
A Partir de: 02/03/2023 Até30/03/2023
Qtde Plantões: 14

Processo N.: SES-PRO-2023/21608

Nome: (301424/2) DIRNEIDE ALMEIDA DE SOUZA
Cargo/Função: (12044) NIVEL MEDIO ADMINISTRATIVO
Referência: 000 Carga Horária: 40H
Un. Adm: (195758) HOSP ESTADUAL LOUSITE FERREIRA DA SILVA
A Partir de: 01/03/2023 Até31/03/2023
Qtde Plantões: 14

Processo N.: SES-PRO-2023/21608

Nome: (288235/3) DIVINA FERNANDES DE ARAUJO
Cargo/Função: (12044) NIVEL MEDIO ADMINISTRATIVO
Referência: 000 Carga Horária: 40H
Un. Adm: (195758) HOSP ESTADUAL LOUSITE FERREIRA DA SILVA
A Partir de: 01/03/2023 Até31/03/2023
Qtde Plantões: 13

Processo N.: SES-PRO-2023/21608

Nome: (305201/2) DJALMA GOMES CONCEICAO DOS SANTOS
Cargo/Função: (12044) NIVEL MEDIO ADMINISTRATIVO
Referência: 000 Carga Horária: 40H
Un. Adm: (195758) HOSP ESTADUAL LOUSITE FERREIRA DA SILVA
A Partir de: 01/03/2023 Até31/03/2023
Qtde Plantões: 14

Processo N.: SES-PRO-2023/21707

Nome: (66862/2) EDEMILSON JOSE LEITE
Cargo/Função: (4946) PROFIS TEC NIV MEDIO SERV SAUDE SUS
Referência: D-007 Carga Horária: 40H
Un. Adm: (197041) COORD DO SERVICO DE ATEND MOVEL DE URGENCIA SAMU
A Partir de: 02/03/2023 Até20/03/2023
Qtde Plantões: 13

Processo N.: SES-PRO-2023/23541

Nome: (315532/2) EDILAINE BENEDITA MENDES DA SILVA BASSAO
Cargo/Função: (12036) NIVEL SUPERIOR ASSISTENCIAL
Referência: 000 Carga Horária: 40H
Un. Adm: (195707) HOSP REGIONAL DOUTOR ANTONIO CARLOS SOUTO FONTES
A Partir de: 02/12/2022 Até31/12/2022
Qtde Plantões: 9

Processo N.: SES-PRO-2023/23569

Nome: (315532/2) EDILAINE BENEDITA MENDES DA SILVA BASSAO
Cargo/Função: (12036) NIVEL SUPERIOR ASSISTENCIAL
Referência: 000 Carga Horária: 40H
Un. Adm: (195707) HOSP REGIONAL DOUTOR ANTONIO CARLOS SOUTO FONTES
A Partir de: 04/11/2022 Até30/11/2022
Qtde Plantões: 13

Processo N.: SES-PRO-2023/20360

Nome: (94435/1) EDILEIA GOMES BARBOSA
Cargo/Função: (4946) PROFIS TEC NIV MEDIO SERV SAUDE SUS
Referência: D-008 Carga Horária: 40H
Un. Adm: (195707) HOSP REGIONAL DOUTOR ANTONIO CARLOS SOUTO FONTES
A Partir de: 02/03/2023 Até30/03/2023
Qtde Plantões: 14

Processo N.: SES-PRO-2023/21080

Nome: (300872/2) EDIO RIBEIRO DE AQUINO
Cargo/Função: (12044) NIVEL MEDIO ADMINISTRATIVO
Referência: 000 Carga Horária: 40H
Un. Adm: (224260) HOSP ESTADUAL SANTA CASA
A Partir de: 25/07/2022 Até30/07/2022
Qtde Plantões: 4

Processo N.: SES-PRO-2023/21902

Nome: (304476/2) EDMARCIA CORTEZ DIAS
Cargo/Função: (12044) NIVEL MEDIO ADMINISTRATIVO
Referência: 000 Carga Horária: 40H
Un. Adm: (195740) HOSP REGIONAL DE SINOP
A Partir de: 02/03/2023 Até30/03/2023
Qtde Plantões: 14

Processo N.: SES-PRO-2023/24123

Nome: (307095/1) EDNA ALVES BELO
Cargo/Função: (12038) NIVEL TECNICO ASSISTENCIAL
Referência: 000 Carga Horária: 40H
Un. Adm: (195707) HOSP REGIONAL DOUTOR ANTONIO CARLOS SOUTO FONTES
A Partir de: 05/01/2023 Até31/01/2023
Qtde Plantões: 14

Processo N.: SES-PRO-2023/19904

Nome: (110638/13) ELEM CRISTINA BATISTA
Cargo/Função: (12036) NIVEL SUPERIOR ASSISTENCIAL
Referência: 000 Carga Horária: 30H
Un. Adm: (224316) COORD DE CLINICA MEDICA E PEDIATRICA
A Partir de: 01/03/2023 Até28/03/2023
Qtde Plantões: 10

Processo N.: SES-PRO-2023/23711

Nome: (115241/3) ELENIR RODRIGUES DA LUZ
Cargo/Função: (4946) PROFIS TEC NIV MEDIO SERV SAUDE SUS
Referência: D-007 Carga Horária: 30H
Un. Adm: (151475) DIR DO ESCRITORIO REG DE SAUDE DE RONDONOPOLIS
A Partir de: 05/03/2023 Até22/03/2023
Qtde Plantões: 9

Processo N.: SES-PRO-2023/21707

Nome: (113070/1) ELI CONCEICAO DE MIRANDA
Cargo/Função: (4946) PROFIS TEC NIV MEDIO SERV SAUDE SUS
Referência: D-006 Carga Horária: 40H
Un. Adm: (197041) COORD DO SERVICO DE ATEND MOVEL DE URGENCIA SAMU
A Partir de: 01/03/2023 Até31/03/2023
Qtde Plantões: 13

Processo N.: SES-PRO-2023/21707

Nome: (90159/1) ELIANE CLAUDIA DA SILVA LEITE
Cargo/Função: (4946) PROFIS TEC NIV MEDIO SERV SAUDE SUS
Referência: D-007 Carga Horária: 40H
Un. Adm: (197041) COORD DO SERVICO DE ATEND MOVEL DE URGENCIA SAMU
A Partir de: 02/03/2023 Até30/03/2023
Qtde Plantões: 13

Processo N.: SES-PRO-2023/20234

Nome: (315587/1) ELIANE DA CHAGA OLIVEIRA CAMPOS
Cargo/Função: (12036) NIVEL SUPERIOR ASSISTENCIAL
Referência: 000 Carga Horária: 40H
Un. Adm: (195707) HOSP REGIONAL DOUTOR ANTONIO CARLOS SOUTO FONTES
A Partir de: 02/03/2023 Até30/03/2023
Qtde Plantões: 12

Processo N.: SES-PRO-2023/21705

Nome: (315275/1) ELIANE NUNES DE ALMEIDA
Cargo/Função: (12038) NIVEL TECNICO ASSISTENCIAL
Referência: 000 Carga Horária: 40H
Un. Adm: (197041) COORD DO SERVICO DE ATEND MOVEL DE URGENCIA SAMU
A Partir de: 01/03/2023 Até31/03/2023
Qtde Plantões: 14

Processo N.: SES-PRO-2023/20360

Nome: (94433/1) ELISABETE DA SILVA
Cargo/Função: (4946) PROFIS TEC NIV MEDIO SERV SAUDE SUS
Referência: D-008 Carga Horária: 40H
Un. Adm: (195707) HOSP REGIONAL DOUTOR ANTONIO CARLOS SOUTO FONTES
A Partir de: 09/03/2023 Até31/03/2023
Qtde Plantões: 10

Processo N.: SES-PRO-2023/24112

Nome: (281028/3) ELIZABET FERREIRA DOS SANTOS
Cargo/Função: (12038) NIVEL TECNICO ASSISTENCIAL
Referência: 000 Carga Horária: 40H
Un. Adm: (195707) HOSP REGIONAL DOUTOR ANTONIO CARLOS SOUTO FONTES
A Partir de: 04/08/2022 Até28/08/2022
Qtde Plantões: 12

Processo N.: SES-PRO-2023/24125

Nome: (281028/3) ELIZABET FERREIRA DOS SANTOS
Cargo/Função: (12038) NIVEL TECNICO ASSISTENCIAL
Referência: 000 Carga Horária: 40H
Un. Adm: (195707) HOSP REGIONAL DOUTOR ANTONIO CARLOS SOUTO FONTES
A Partir de: 01/09/2022 Até29/09/2022
Qtde Plantões: 13

Processo N.: SES-PRO-2023/20360

Nome: (94437/1) ELIZABETE MARIA DA SILVA DE CAMPOS
Cargo/Função: (4946) PROFIS TEC NIV MEDIO SERV SAUDE SUS
Referência: D-008 Carga Horária: 40H
Un. Adm: (195707) HOSP REGIONAL DOUTOR ANTONIO CARLOS SOUTO FONTES
A Partir de: 01/03/2023 Até29/03/2023
Qtde Plantões: 14

Processo N.: SES-PRO-2023/19856

Nome: (321898/1) ELIZANGELA SILVA PAIM ROSA
Cargo/Função: (12036) NIVEL SUPERIOR ASSISTENCIAL
Referência: 000 Carga Horária: 30H
Un. Adm: (224316) COORD DE CLINICA MEDICA E PEDIATRICA
A Partir de: 02/03/2023 Até29/03/2023
Qtde Plantões: 10

Processo N.: SES-PRO-2023/21080

Nome: (260900/3) ELLEN CAROLINE SOUZA BRUNO
Cargo/Função: (12044) NIVEL MEDIO ADMINISTRATIVO
Referência: 000 Carga Horária: 40H
Un. Adm: (224260) HOSP ESTADUAL SANTA CASA
A Partir de: 22/07/2022 Até28/07/2022
Qtde Plantões: 5

Processo N.: SES-PRO-2023/21608

Nome: (298547/2) ELLEN CRISTINE BOM DESPACHO LEITE E SILVA SANTOS
Cargo/Função: (12044) NIVEL MEDIO ADMINISTRATIVO
Referência: 000 Carga Horária: 40H
Un. Adm: (195758) HOSP ESTADUAL LOUSITE FERREIRA DA SILVA
A Partir de: 01/03/2023 Até31/03/2023
Qtde Plantões: 14

Processo N.: SES-PRO-2023/21570

Nome: (315349/1) ELLEN WHITE DE JESUS RIBEIRO
Cargo/Função: (12044) NIVEL MEDIO ADMINISTRATIVO
Referência: 000 Carga Horária: 40H
Un. Adm: (224278) SUP ADMINISTRATIVA E FINANCEIRA
A Partir de: 01/03/2023 Até30/03/2023
Qtde Plantões: 13

Processo N.: SES-PRO-2023/21515

Nome: (281254/3) ELSON FERREIRA DO NASCIMENTO
Cargo/Função: (12050) NIVEL FUNDAMENTAL
Referência: 000 Carga Horária: 40H
Un. Adm: (195707) HOSP REGIONAL DOUTOR ANTONIO CARLOS SOUTO FONTES
A Partir de: 01/02/2023 Até27/02/2023
Qtde Plantões: 12

Processo N.: SES-PRO-2023/21776

Nome: (94083/1) ENIO SANTANA DA SILVA
Cargo/Função: (4989) PROFIS APOIO SERV SAUDE SUS
Referência: D-008 Carga Horária: 40H
Un. Adm: (195707) HOSP REGIONAL DOUTOR ANTONIO CARLOS SOUTO FONTES
A Partir de: 03/01/2023 Até31/01/2023
Qtde Plantões: 14

Processo N.: SES-PRO-2023/20360

Nome: (94440/1) EONICE FERNANDES DA SILVA
Cargo/Função: (4946) PROFIS TEC NIV MEDIO SERV SAUDE SUS
Referência: D-008 Carga Horária: 40H
Un. Adm: (195707) HOSP REGIONAL DOUTOR ANTONIO CARLOS SOUTO FONTES
A Partir de: 03/03/2023 Até31/03/2023
Qtde Plantões: 13

Processo N.: SES-PRO-2023/20234

Nome: (315581/2) ERICA PAULA GUIMARAES DA SILVA
Cargo/Função: (12036) NIVEL SUPERIOR ASSISTENCIAL
Referência: 000 Carga Horária: 40H
Un. Adm: (195707) HOSP REGIONAL DOUTOR ANTONIO CARLOS SOUTO FONTES
A Partir de: 02/03/2023 Até30/03/2023
Qtde Plantões: 13

Processo N.: SES-PRO-2023/20360
 Nome: (118343/1) ERLITA INEZ DE LEMES
 Cargo/Função: (4946) PROFIS TEC NIV MEDIO SERV SAUDE SUS
 Referência: D-006 Carga Horária: 40H
 Un. Adm: (195707) HOSP REGIONAL DOUTOR ANTONIO CARLOS SOUTO FONTES
 A Partir de: 01/03/2023 Até31/03/2023
 Qtde Plantões: 14

Processo N.: SES-PRO-2023/21608
 Nome: (304985/1) ESTELA CHRYS VINCENZI
 Cargo/Função: (12044) NIVEL MEDIO ADMINISTRATIVO
 Referência: 000 Carga Horária: 40H
 Un. Adm: (195758) HOSP ESTADUAL LOUSITE FERREIRA DA SILVA
 A Partir de: 02/03/2023 Até28/03/2023
 Qtde Plantões: 14

Processo N.: SES-PRO-2023/21080
 Nome: (300729/2) ESTER MANDU DE ASSIS
 Cargo/Função: (12044) NIVEL MEDIO ADMINISTRATIVO
 Referência: 000 Carga Horária: 40H
 Un. Adm: (224260) HOSP ESTADUAL SANTA CASA
 A Partir de: 24/07/2022 Até30/07/2022
 Qtde Plantões: 4

Processo N.: SES-PRO-2023/20991
 Nome: (123872/1) EUGENIR MARIA SILVA DUARTE
 Cargo/Função: (4912) PROFIS TEC NIV SUPERIOR SERV SAUDE SUS
 Referência: D-006 Carga Horária: 40H
 Un. Adm: (197254) COORD DA UNIDADE III
 A Partir de: 02/03/2023 Até30/03/2023
 Qtde Plantões: 13

Processo N.: SES-PRO-2023/21707
 Nome: (98704/1) EUNICE GONCALVES DE LIMA
 Cargo/Função: (4946) PROFIS TEC NIV MEDIO SERV SAUDE SUS
 Referência: D-007 Carga Horária: 40H
 Un. Adm: (197041) COORD DO SERVICO DE ATEND MOVEL DE URGENCIA SAMU
 A Partir de: 03/03/2023 Até31/03/2023
 Qtde Plantões: 13

Processo N.: SES-PRO-2023/21080
 Nome: (300724/2) EURANILCE MARGARIDA BENITES DE OLIVEIRA
 Cargo/Função: (12044) NIVEL MEDIO ADMINISTRATIVO
 Referência: 000 Carga Horária: 40H
 Un. Adm: (224260) HOSP ESTADUAL SANTA CASA
 A Partir de: 22/07/2022 Até30/07/2022
 Qtde Plantões: 5

Processo N.: SES-PRO-2023/21707
 Nome: (113116/1) EUZA MARIA MENDES
 Cargo/Função: (4946) PROFIS TEC NIV MEDIO SERV SAUDE SUS
 Referência: D-006 Carga Horária: 40H
 Un. Adm: (197041) COORD DO SERVICO DE ATEND MOVEL DE URGENCIA SAMU
 A Partir de: 03/03/2023 Até29/03/2023
 Qtde Plantões: 13

Processo N.: SES-PRO-2023/21674
 Nome: (118372/1) EVANDRO FRANCISCO DOS SANTOS
 Cargo/Função: (4912) PROFIS TEC NIV SUPERIOR SERV SAUDE SUS
 Referência: D-006 Carga Horária: 40H
 Un. Adm: (195693) HOSP REGIONAL DE SORRISO
 A Partir de: 03/03/2023 Até28/03/2023
 Qtde Plantões: 12

Processo N.: SES-PRO-2023/21705
 Nome: (232474/4) EVANDRO PINHEIRO PINTO
 Cargo/Função: (12038) NIVEL TECNICO ASSISTENCIAL
 Referência: 000 Carga Horária: 40H
 Un. Adm: (197041) COORD DO SERVICO DE ATEND MOVEL DE URGENCIA SAMU
 A Partir de: 01/03/2023 Até31/03/2023
 Qtde Plantões: 14

Processo N.: SES-PRO-2023/23170
 Nome: (120735/1) EVANIA CATARINA DA SILVA
 Cargo/Função: (4946) PROFIS TEC NIV MEDIO SERV SAUDE SUS
 Referência: D-007 Carga Horária: 40H
 Un. Adm: (197246) COORD DE APOIO TECNICO DO CIAPS
 A Partir de: 01/02/2023 Até09/02/2023
 Qtde Plantões: 5

Processo N.: SES-PRO-2023/20234
 Nome: (301043/2) EVELIN CONTI DOS SANTOS
 Cargo/Função: (12036) NIVEL SUPERIOR ASSISTENCIAL
 Referência: 000 Carga Horária: 40H
 Un. Adm: (195707) HOSP REGIONAL DOUTOR ANTONIO CARLOS SOUTO FONTES
 A Partir de: 01/03/2023 Até29/03/2023
 Qtde Plantões: 14

Processo N.: SES-PRO-2023/20234
 Nome: (315537/1) FABRICIO PEREIRA DE TOLEDO
 Cargo/Função: (12036) NIVEL SUPERIOR ASSISTENCIAL
 Referência: 000 Carga Horária: 40H
 Un. Adm: (195707) HOSP REGIONAL DOUTOR ANTONIO CARLOS SOUTO FONTES
 A Partir de: 02/03/2023 Até30/03/2023
 Qtde Plantões: 13

Processo N.: SES-PRO-2023/21608
 Nome: (281618/4) FELIPE IBSON DAMIAO DA SILVA
 Cargo/Função: (12044) NIVEL MEDIO ADMINISTRATIVO
 Referência: 000 Carga Horária: 40H
 Un. Adm: (195758) HOSP ESTADUAL LOUSITE FERREIRA DA SILVA
 A Partir de: 02/03/2023 Até30/03/2023
 Qtde Plantões: 14

Processo N.: SES-PRO-2023/21705
 Nome: (315122/1) FERNANDA DE PAULA MARQUES
 Cargo/Função: (12038) NIVEL TECNICO ASSISTENCIAL
 Referência: 000 Carga Horária: 40H
 Un. Adm: (197041) COORD DO SERVICO DE ATEND MOVEL DE URGENCIA SAMU
 A Partir de: 01/03/2023 Até31/03/2023
 Qtde Plantões: 14

Processo N.: SES-PRO-2023/19845
 Nome: (299091/2) FERNANDO BERNARDO DA SILVA
 Cargo/Função: (12050) NIVEL FUNDAMENTAL
 Referência: 000 Carga Horária: 40H
 Un. Adm: (224278) SUP ADMINISTRATIVA E FINANCEIRA
 A Partir de: 06/03/2023 Até30/03/2023
 Qtde Plantões: 13

Processo N.: SES-PRO-2023/21080
 Nome: (300722/2) FRANCELINO SOARES DE PINHO
 Cargo/Função: (12044) NIVEL MEDIO ADMINISTRATIVO
 Referência: 000 Carga Horária: 40H
 Un. Adm: (224260) HOSP ESTADUAL SANTA CASA
 A Partir de: 31/07/2022 Até31/07/2022
 Qtde Plantões: 1

Processo N.: SES-PRO-2023/21570
 Nome: (321896/1) FRANCIELDA VIEIRA DA SILVA
 Cargo/Função: (12044) NIVEL MEDIO ADMINISTRATIVO
 Referência: 000 Carga Horária: 40H
 Un. Adm: (224278) SUP ADMINISTRATIVA E FINANCEIRA
 A Partir de: 01/03/2023 Até31/03/2023
 Qtde Plantões: 14

Processo N.: SES-PRO-2023/20234
 Nome: (315824/1) FRANCIELLE APARECIDA DE OLIVEIRA BARBOSA
 Cargo/Função: (12036) NIVEL SUPERIOR ASSISTENCIAL
 Referência: 000 Carga Horária: 40H
 Un. Adm: (195707) HOSP REGIONAL DOUTOR ANTONIO CARLOS SOUTO FONTES
 A Partir de: 02/03/2023 Até30/03/2023
 Qtde Plantões: 12

Processo N.: SES-PRO-2023/21608
 Nome: (289258/4) FRANCIELLE SILVA SANTOS
 Cargo/Função: (12044) NIVEL MEDIO ADMINISTRATIVO
 Referência: 000 Carga Horária: 40H
 Un. Adm: (195758) HOSP ESTADUAL LOUSITE FERREIRA DA SILVA
 A Partir de: 01/03/2023 Até31/03/2023
 Qtde Plantões: 14

Processo N.: SES-PRO-2023/19851

Nome: (138918/3) FULVIO AMERIVALDO MOREIRA VIEIRA
Cargo/Função: (12054) CONDUTOR DE AMBULANCIA
Referência: 000 Carga Horária: 40H
Un. Adm: (224278) SUP ADMINISTRATIVA E FINANCEIRA
A Partir de: 02/03/2023 Até28/03/2023
Qtde Plantões: 13

Processo N.: SES-PRO-2023/21705

Nome: (232582/4) GELIARDE MANOEL CLARO DA SILVA
Cargo/Função: (12038) NIVEL TECNICO ASSISTENCIAL
Referência: 000 Carga Horária: 40H
Un. Adm: (197041) COORD DO SERVICO DE ATEND MOVEL DE URGENCIA SAMU
A Partir de: 02/03/2023 Até30/03/2023
Qtde Plantões: 14

Processo N.: SES-PRO-2023/21705

Nome: (232583/5) GENESIO DE OLIVEIRA
Cargo/Função: (12038) NIVEL TECNICO ASSISTENCIAL
Referência: 000 Carga Horária: 40H
Un. Adm: (197041) COORD DO SERVICO DE ATEND MOVEL DE URGENCIA SAMU
A Partir de: 02/03/2023 Até30/03/2023
Qtde Plantões: 14

Processo N.: SES-PRO-2023/24123

Nome: (280536/4) GENI RAMOS DA CRUZ
Cargo/Função: (12038) NIVEL TECNICO ASSISTENCIAL
Referência: 000 Carga Horária: 40H
Un. Adm: (195707) HOSP REGIONAL DOUTOR ANTONIO CARLOS SOUTO FONTES
A Partir de: 01/01/2023 Até31/01/2023
Qtde Plantões: 14

Processo N.: SES-PRO-2023/21515

Nome: (244216/5) GEORGE CARVALHO CORREA
Cargo/Função: (12050) NIVEL FUNDAMENTAL
Referência: 000 Carga Horária: 40H
Un. Adm: (195707) HOSP REGIONAL DOUTOR ANTONIO CARLOS SOUTO FONTES
A Partir de: 02/02/2023 Até28/02/2023
Qtde Plantões: 14

Processo N.: SES-PRO-2023/20991

Nome: (49205/2) GIANI SOARES RAMOS BOTELHO
Cargo/Função: (4912) PROFIS TEC NIV SUPERIOR SERV SAUDE SUS
Referência: D-007 Carga Horária: 30H
Un. Adm: (197246) COORD DE APOIO TECNICO DO CIAPS
A Partir de: 04/03/2023 Até30/03/2023
Qtde Plantões: 10

Processo N.: SES-PRO-2023/21705

Nome: (232595/5) GILSON ALVES FERREIRA
Cargo/Função: (12038) NIVEL TECNICO ASSISTENCIAL
Referência: 000 Carga Horária: 40H
Un. Adm: (197041) COORD DO SERVICO DE ATEND MOVEL DE URGENCIA SAMU
A Partir de: 01/03/2023 Até31/03/2023
Qtde Plantões: 14

Processo N.: SES-PRO-2023/20360

Nome: (41727/2) GILZA MARIA DA SILVA FREIRE CORDEIRO
Cargo/Função: (4946) PROFIS TEC NIV MEDIO SERV SAUDE SUS
Referência: D-012 Carga Horária: 40H
Un. Adm: (195707) HOSP REGIONAL DOUTOR ANTONIO CARLOS SOUTO FONTES
A Partir de: 01/03/2023 Até31/03/2023
Qtde Plantões: 9

Processo N.: SES-PRO-2023/20234

Nome: (315602/1) GIORDANNY MARCIANO MORENO
Cargo/Função: (12036) NIVEL SUPERIOR ASSISTENCIAL
Referência: 000 Carga Horária: 40H
Un. Adm: (195707) HOSP REGIONAL DOUTOR ANTONIO CARLOS SOUTO FONTES
A Partir de: 01/03/2023 Até29/03/2023
Qtde Plantões: 14

Processo N.: SES-PRO-2023/21707

Nome: (90576/1) GISELIA DE OLIVEIRA SILVA
Cargo/Função: (4946) PROFIS TEC NIV MEDIO SERV SAUDE SUS
Referência: D-007 Carga Horária: 40H
Un. Adm: (197041) COORD DO SERVICO DE ATEND MOVEL DE URGENCIA SAMU
A Partir de: 03/03/2023 Até31/03/2023
Qtde Plantões: 12

Processo N.: SES-PRO-2023/20234

Nome: (315589/1) GLADSTONY DOS SANTOS TOLEDO
Cargo/Função: (12036) NIVEL SUPERIOR ASSISTENCIAL
Referência: 000 Carga Horária: 40H
Un. Adm: (195707) HOSP REGIONAL DOUTOR ANTONIO CARLOS SOUTO FONTES
A Partir de: 02/03/2023 Até30/03/2023
Qtde Plantões: 14

Processo N.: SES-PRO-2023/21705

Nome: (315290/1) GLAUCIA MARIA DE CARVALHO DE SOUZA
Cargo/Função: (12038) NIVEL TECNICO ASSISTENCIAL
Referência: 000 Carga Horária: 40H
Un. Adm: (197041) COORD DO SERVICO DE ATEND MOVEL DE URGENCIA SAMU
A Partir de: 02/03/2023 Até30/03/2023
Qtde Plantões: 12

Processo N.: SES-PRO-2023/21515

Nome: (281924/3) GLAUCIA RAMOS CEBALHO
Cargo/Função: (12050) NIVEL FUNDAMENTAL
Referência: 000 Carga Horária: 40H
Un. Adm: (195707) HOSP REGIONAL DOUTOR ANTONIO CARLOS SOUTO FONTES
A Partir de: 01/02/2023 Até27/02/2023
Qtde Plantões: 14

Processo N.: SES-PRO-2023/20360

Nome: (95448/1) GLORIA FERREIRA MENDES MARTINS
Cargo/Função: (4946) PROFIS TEC NIV MEDIO SERV SAUDE SUS
Referência: D-007 Carga Horária: 40H
Un. Adm: (195707) HOSP REGIONAL DOUTOR ANTONIO CARLOS SOUTO FONTES
A Partir de: 02/03/2023 Até30/03/2023
Qtde Plantões: 14

Processo N.: SES-PRO-2023/21902

Nome: (300400/2) GRIZELDA BEATRIZ FERNANDES ROCHA
Cargo/Função: (12044) NIVEL MEDIO ADMINISTRATIVO
Referência: 000 Carga Horária: 40H
Un. Adm: (195740) HOSP REGIONAL DE SINOP
A Partir de: 01/03/2023 Até31/03/2023
Qtde Plantões: 14

Processo N.: SES-PRO-2023/22871

Nome: (297159/3) GUILHERME ECLAIR DOS SANTOS CARDOSO
Cargo/Função: (12038) NIVEL TECNICO ASSISTENCIAL
Referência: 000 Carga Horária: 40H
Un. Adm: (195707) HOSP REGIONAL DOUTOR ANTONIO CARLOS SOUTO FONTES
A Partir de: 02/02/2023 Até26/02/2023
Qtde Plantões: 12

Processo N.: SES-PRO-2023/21705

Nome: (301028/2) GUSTAVO RIBEIRO DOS SANTOS
Cargo/Função: (12038) NIVEL TECNICO ASSISTENCIAL
Referência: 000 Carga Horária: 40H
Un. Adm: (197041) COORD DO SERVICO DE ATEND MOVEL DE URGENCIA SAMU
A Partir de: 03/03/2023 Até31/03/2023
Qtde Plantões: 14

Processo N.: SES-PRO-2023/21705

Nome: (289352/3) HALYF ALLAN DE SOUZA LIMA
Cargo/Função: (12038) NIVEL TECNICO ASSISTENCIAL
Referência: 000 Carga Horária: 40H
Un. Adm: (197041) COORD DO SERVICO DE ATEND MOVEL DE URGENCIA SAMU
A Partir de: 02/03/2023 Até30/03/2023
Qtde Plantões: 13

Processo N.: SES-PRO-2023/20234
 Nome: (214648/3) HELEN VARGAS DA SILVA
 Cargo/Função: (12036) NIVEL SUPERIOR ASSISTENCIAL
 Referência: 000 Carga Horária: 40H
 Un. Adm: (195707) HOSP REGIONAL DOUTOR ANTONIO CARLOS SOUTO FONTES
 A Partir de: 02/03/2023 Até30/03/2023
 Qtde Plantões: 13

Processo N.: SES-PRO-2023/20234
 Nome: (315582/1) HELIDA CRISTINA DA COSTA GOMES
 Cargo/Função: (12036) NIVEL SUPERIOR ASSISTENCIAL
 Referência: 000 Carga Horária: 40H
 Un. Adm: (195707) HOSP REGIONAL DOUTOR ANTONIO CARLOS SOUTO FONTES
 A Partir de: 01/03/2023 Até31/03/2023
 Qtde Plantões: 13

Processo N.: SES-PRO-2023/23543
 Nome: (315820/1) HELISON MARCONDES PEREIRA
 Cargo/Função: (12038) NIVEL TECNICO ASSISTENCIAL
 Referência: 000 Carga Horária: 40H
 Un. Adm: (195707) HOSP REGIONAL DOUTOR ANTONIO CARLOS SOUTO FONTES
 A Partir de: 02/12/2022 Até30/12/2022
 Qtde Plantões: 12

Processo N.: SES-PRO-2023/23559
 Nome: (315820/1) HELISON MARCONDES PEREIRA
 Cargo/Função: (12038) NIVEL TECNICO ASSISTENCIAL
 Referência: 000 Carga Horária: 40H
 Un. Adm: (195707) HOSP REGIONAL DOUTOR ANTONIO CARLOS SOUTO FONTES
 A Partir de: 02/02/2023 Até28/02/2023
 Qtde Plantões: 12

Processo N.: SES-PRO-2023/21570
 Nome: (304179/2) HELLEN CRISTINA REIS FONTES
 Cargo/Função: (12044) NIVEL MEDIO ADMINISTRATIVO
 Referência: 000 Carga Horária: 40H
 Un. Adm: (224278) SUP ADMINISTRATIVA E FINANCEIRA
 A Partir de: 03/03/2023 Até31/03/2023
 Qtde Plantões: 11

Processo N.: SES-PRO-2023/20855
 Nome: (315945/1) HELOIZA COSTA CAMPOS DE OLIVEIRA
 Cargo/Função: (12036) NIVEL SUPERIOR ASSISTENCIAL
 Referência: 000 Carga Horária: 20H
 Un. Adm: (209716) CENT INTEG ATENCAO PSICOSSOC ADAUTO BOTELHO CIAPS
 A Partir de: 01/03/2023 Até29/03/2023
 Qtde Plantões: 7

Processo N.: SES-PRO-2023/23544
 Nome: (300383/2) HELY MARTINS DA SILVA JUNIOR
 Cargo/Função: (12036) NIVEL SUPERIOR ASSISTENCIAL
 Referência: 000 Carga Horária: 30H
 Un. Adm: (195707) HOSP REGIONAL DOUTOR ANTONIO CARLOS SOUTO FONTES
 A Partir de: 02/12/2022 Até30/12/2022
 Qtde Plantões: 10

Processo N.: SES-PRO-2023/23652
 Nome: (300383/2) HELY MARTINS DA SILVA JUNIOR
 Cargo/Função: (12036) NIVEL SUPERIOR ASSISTENCIAL
 Referência: 000 Carga Horária: 30H
 Un. Adm: (195707) HOSP REGIONAL DOUTOR ANTONIO CARLOS SOUTO FONTES
 A Partir de: 02/02/2023 Até25/02/2023
 Qtde Plantões: 8

Processo N.: SES-PRO-2023/23657
 Nome: (300383/2) HELY MARTINS DA SILVA JUNIOR
 Cargo/Função: (12036) NIVEL SUPERIOR ASSISTENCIAL
 Referência: 000 Carga Horária: 30H
 Un. Adm: (195707) HOSP REGIONAL DOUTOR ANTONIO CARLOS SOUTO FONTES
 A Partir de: 03/01/2023 Até29/01/2023
 Qtde Plantões: 9

Processo N.: SES-PRO-2023/19904
 Nome: (322005/1) IARA MENDES DE ALMEIDA BARROS
 Cargo/Função: (12036) NIVEL SUPERIOR ASSISTENCIAL
 Referência: 000 Carga Horária: 30H
 Un. Adm: (224316) COORD DE CLINICA MEDICA E PEDIATRICA
 A Partir de: 06/03/2023 Até30/03/2023
 Qtde Plantões: 9

Processo N.: SES-PRO-2023/21692
 Nome: (93162/1) IARA SILVIA CASOTTI
 Cargo/Função: (4912) PROFIS TEC NIV SUPERIOR SERV SAUDE SUS
 Referência: D-008 Carga Horária: 30H
 Un. Adm: (195693) HOSP REGIONAL DE SORRISO
 A Partir de: 02/03/2023 Até22/03/2023
 Qtde Plantões: 10

Processo N.: SES-PRO-2023/23580
 Nome: (315746/2) IDILMARA DE OLIVEIRA CAMPOS
 Cargo/Função: (12038) NIVEL TECNICO ASSISTENCIAL
 Referência: 000 Carga Horária: 40H
 Un. Adm: (195707) HOSP REGIONAL DOUTOR ANTONIO CARLOS SOUTO FONTES
 A Partir de: 02/01/2023 Até30/01/2023
 Qtde Plantões: 13

Processo N.: SES-PRO-2023/21902
 Nome: (305161/1) ILI DE OLIVEIRA TAMASIA
 Cargo/Função: (12044) NIVEL MEDIO ADMINISTRATIVO
 Referência: 000 Carga Horária: 40H
 Un. Adm: (195740) HOSP REGIONAL DE SINOP
 A Partir de: 02/03/2023 Até30/03/2023
 Qtde Plantões: 14

Processo N.: SES-PRO-2023/21707
 Nome: (90320/1) ILZENIR PEREIRA DOS SANTOS
 Cargo/Função: (4946) PROFIS TEC NIV MEDIO SERV SAUDE SUS
 Referência: D-007 Carga Horária: 40H
 Un. Adm: (197041) COORD DO SERVICO DE ATEND MOVEL DE URGENCIA SAMU
 A Partir de: 04/03/2023 Até30/03/2023
 Qtde Plantões: 13

Processo N.: SES-PRO-2023/20991
 Nome: (90066/2) INES DE FATIMA CUNHA ATAIDE
 Cargo/Função: (4912) PROFIS TEC NIV SUPERIOR SERV SAUDE SUS
 Referência: D-007 Carga Horária: 40H
 Un. Adm: (197246) COORD DE APOIO TECNICO DO CIAPS
 A Partir de: 23/03/2023 Até29/03/2023
 Qtde Plantões: 4

Processo N.: SES-PRO-2023/21707
 Nome: (94856/1) IRACILDA MARIA DE BARROS SILVA
 Cargo/Função: (4946) PROFIS TEC NIV MEDIO SERV SAUDE SUS
 Referência: D-007 Carga Horária: 40H
 Un. Adm: (197041) COORD DO SERVICO DE ATEND MOVEL DE URGENCIA SAMU
 A Partir de: 01/03/2023 Até28/03/2023
 Qtde Plantões: 8

Processo N.: SES-PRO-2023/21515
 Nome: (281940/3) IRINEU AMANCIO DA CRUZ
 Cargo/Função: (12050) NIVEL FUNDAMENTAL
 Referência: 000 Carga Horária: 40H
 Un. Adm: (195707) HOSP REGIONAL DOUTOR ANTONIO CARLOS SOUTO FONTES
 A Partir de: 01/02/2023 Até27/02/2023
 Qtde Plantões: 13

Processo N.: SES-PRO-2023/21608
 Nome: (320901/1) ISAIAS NATHAN FERREIRA HONORATO DA SILVA
 Cargo/Função: (12044) NIVEL MEDIO ADMINISTRATIVO
 Referência: 000 Carga Horária: 40H
 Un. Adm: (195758) HOSP ESTADUAL LOUSITE FERREIRA DA SILVA
 A Partir de: 01/03/2023 Até31/03/2023
 Qtde Plantões: 14

Processo N.: SES-PRO-2023/20991
 Nome: (122623/1) IVANETE MARQUES VIANA
 Cargo/Função: (4912) PROFIS TEC NIV SUPERIOR SERV SAUDE
 SUS
 Referência: D-006 Carga Horária: 30H
 Un. Adm: (197246) COORD DE APOIO TECNICO DO CIAPS
 A Partir de: 01/03/2023 Até13/03/2023
 Qtde Plantões: 7

Processo N.: SES-PRO-2023/18595
 Nome: (300700/2) IVONE DE JESUS DOS SANTOS
 Cargo/Função: (12036) NIVEL SUPERIOR ASSISTENCIAL
 Referência: 000 Carga Horária: 40H
 Un. Adm: (197076) COORD ARTIC REG URG EMERG DE LEITOS
 HOSPITALARES
 A Partir de: 01/03/2023 Até31/03/2023
 Qtde Plantões: 14

Processo N.: SES-PRO-2023/19856
 Nome: (321884/1) JACQUELINE PEREIRA DOS SANTOS
 Cargo/Função: (12036) NIVEL SUPERIOR ASSISTENCIAL
 Referência: 000 Carga Horária: 30H
 Un. Adm: (224316) COORD DE CLINICA MEDICA E PEDIATRICA
 A Partir de: 12/03/2023 Até31/03/2023
 Qtde Plantões: 5

Processo N.: SES-PRO-2023/23656
 Nome: (292763/4) JAIR ROMAO
 Cargo/Função: (12036) NIVEL SUPERIOR ASSISTENCIAL
 Referência: 000 Carga Horária: 40H
 Un. Adm: (195740) HOSP REGIONAL DE SINOP
 A Partir de: 02/03/2023 Até30/03/2023
 Qtde Plantões: 14

Processo N.: SES-PRO-2023/22553
 Nome: (116166/2) JANAINA VIEIRA DE MELO
 Cargo/Função: (4912) PROFIS TEC NIV SUPERIOR SERV SAUDE
 SUS
 Referência: D-006 Carga Horária: 30H
 Un. Adm: (195707) HOSP REGIONAL DOUTOR ANTONIO CARLOS
 SOUTO FONTES
 A Partir de: 01/01/2023 Até29/01/2023
 Qtde Plantões: 10

Processo N.: SES-PRO-2023/21608
 Nome: (295820/2) JAQUECILENE DA SILVA LEITE
 Cargo/Função: (12044) NIVEL MEDIO ADMINISTRATIVO
 Referência: 000 Carga Horária: 40H
 Un. Adm: (195758) HOSP ESTADUAL LOUSITE FERREIRA DA
 SILVA
 A Partir de: 10/03/2023 Até31/03/2023
 Qtde Plantões: 10

Processo N.: SES-PRO-2023/21608
 Nome: (303944/3) JACQUELINE ACENDINO COUTO
 Cargo/Função: (12044) NIVEL MEDIO ADMINISTRATIVO
 Referência: 000 Carga Horária: 40H
 Un. Adm: (195758) HOSP ESTADUAL LOUSITE FERREIRA DA
 SILVA
 A Partir de: 01/03/2023 Até29/03/2023
 Qtde Plantões: 13

Processo N.: SES-PRO-2023/20234
 Nome: (315594/2) JACQUELINE COELHO DA SILVA
 Cargo/Função: (12036) NIVEL SUPERIOR ASSISTENCIAL
 Referência: 000 Carga Horária: 40H
 Un. Adm: (195707) HOSP REGIONAL DOUTOR ANTONIO CARLOS
 SOUTO FONTES
 A Partir de: 02/03/2023 Até29/03/2023
 Qtde Plantões: 14

Processo N.: SES-PRO-2023/21674
 Nome: (118978/1) JEAN CARLS LEIRSON NANDI
 Cargo/Função: (4912) PROFIS TEC NIV SUPERIOR SERV SAUDE
 SUS
 Referência: D-006 Carga Horária: 40H
 Un. Adm: (195693) HOSP REGIONAL DE SORRISO
 A Partir de: 02/03/2023 Até30/03/2023
 Qtde Plantões: 13

Processo N.: SES-PRO-2023/20046
 Nome: (321881/1) JESSICA CAROLAY MENDES LIMA SANTOS
 Cargo/Função: (12036) NIVEL SUPERIOR ASSISTENCIAL
 Referência: 000 Carga Horária: 40H
 Un. Adm: (224316) COORD DE CLINICA MEDICA E PEDIATRICA
 A Partir de: 01/03/2023 Até31/03/2023
 Qtde Plantões: 14

Processo N.: SES-PRO-2023/23580
 Nome: (315709/1) JESSICA ORTIZ DE OLIVEIRA
 Cargo/Função: (12038) NIVEL TECNICO ASSISTENCIAL
 Referência: 000 Carga Horária: 40H
 Un. Adm: (195707) HOSP REGIONAL DOUTOR ANTONIO CARLOS
 SOUTO FONTES
 A Partir de: 01/01/2023 Até31/01/2023
 Qtde Plantões: 11

Processo N.: SES-PRO-2023/21608
 Nome: (295916/2) JESSICA QUEIROZ MOURA
 Cargo/Função: (12044) NIVEL MEDIO ADMINISTRATIVO
 Referência: 000 Carga Horária: 40H
 Un. Adm: (195758) HOSP ESTADUAL LOUSITE FERREIRA DA
 SILVA
 A Partir de: 02/03/2023 Até30/03/2023
 Qtde Plantões: 14

Processo N.: SES-PRO-2023/18595
 Nome: (300693/2) JESSYCA SIMONE RODRIGUES CUNHA
 Cargo/Função: (12036) NIVEL SUPERIOR ASSISTENCIAL
 Referência: 000 Carga Horária: 40H
 Un. Adm: (197076) COORD ARTIC REG URG EMERG DE LEITOS
 HOSPITALARES
 A Partir de: 02/03/2023 Até30/03/2023
 Qtde Plantões: 14

Processo N.: SES-PRO-2023/20360
 Nome: (94519/1) JOACY BRAGA MARTINS
 Cargo/Função: (4946) PROFIS TEC NIV MEDIO SERV SAUDE SUS
 Referência: D-008 Carga Horária: 40H
 Un. Adm: (195707) HOSP REGIONAL DOUTOR ANTONIO CARLOS
 SOUTO FONTES
 A Partir de: 01/03/2023 Até31/03/2023
 Qtde Plantões: 14

Processo N.: SES-PRO-2023/20991
 Nome: (319603/1) JOANA DARC BARBOSA
 Cargo/Função: (12036) NIVEL SUPERIOR ASSISTENCIAL
 Referência: 000 Carga Horária: 40H
 Un. Adm: (197238) SUPERINT DO CIAPS
 A Partir de: 01/03/2023 Até31/03/2023
 Qtde Plantões: 14

Processo N.: SES-PRO-2023/20234
 Nome: (320586/1) JOANA DARC GONCALVES ROCHA
 Cargo/Função: (12036) NIVEL SUPERIOR ASSISTENCIAL
 Referência: 000 Carga Horária: 40H
 Un. Adm: (195707) HOSP REGIONAL DOUTOR ANTONIO CARLOS
 SOUTO FONTES
 A Partir de: 01/03/2023 Até31/03/2023
 Qtde Plantões: 14

Processo N.: SES-PRO-2023/21707
 Nome: (114087/1) JOAO FRANCISCO SILVA
 Cargo/Função: (4946) PROFIS TEC NIV MEDIO SERV SAUDE SUS
 Referência: C-006 Carga Horária: 30H
 Un. Adm: (197041) COORD DO SERVICO DE ATEND MOVEL DE
 URGENCIA SAMU
 A Partir de: 01/03/2023 Até27/03/2023
 Qtde Plantões: 10

Processo N.: SES-PRO-2023/20234
 Nome: (315540/1) JOAO MATHEUS RIBEIRO DOS SANTOS ALMEIDA
 Cargo/Função: (12036) NIVEL SUPERIOR ASSISTENCIAL
 Referência: 000 Carga Horária: 40H
 Un. Adm: (195707) HOSP REGIONAL DOUTOR ANTONIO CARLOS
 SOUTO FONTES
 A Partir de: 01/03/2023 Até31/03/2023
 Qtde Plantões: 14

Processo N.: SES-PRO-2023/21902

Nome: (292844/3) JOCILDA VIEIRA DE MORAES PARRIAO
Cargo/Função: (12044) NIVEL MEDIO ADMINISTRATIVO
Referência: 000 Carga Horária: 40H
Un. Adm: (195740) HOSP REGIONAL DE SINOP
A Partir de: 01/03/2023 Até31/03/2023
Qtde Plantões: 14

Processo N.: SES-PRO-2023/23572

Nome: (316214/1) JOICILENE CONCEICAO DA CRUZ SILVA
Cargo/Função: (12036) NIVEL SUPERIOR ASSISTENCIAL
Referência: 000 Carga Horária: 40H
Un. Adm: (195707) HOSP REGIONAL DOUTOR ANTONIO CARLOS SOUTO FONTES
A Partir de: 02/02/2023 Até28/02/2023
Qtde Plantões: 7

Processo N.: SES-PRO-2023/21705

Nome: (277442/3) JONAS MARTINS CASTANHO
Cargo/Função: (12038) NIVEL TECNICO ASSISTENCIAL
Referência: 000 Carga Horária: 40H
Un. Adm: (197041) COORD DO SERVICO DE ATEND MOVEL DE URGENCIA SAMU
A Partir de: 02/03/2023 Até30/03/2023
Qtde Plantões: 14

Processo N.: SES-PRO-2023/19851

Nome: (299469/2) JONATHAN GOMES DE OLIVEIRA
Cargo/Função: (12054) CONDUTOR DE AMBULANCIA
Referência: 000 Carga Horária: 40H
Un. Adm: (224278) SUP ADMINISTRATIVA E FINANCEIRA
A Partir de: 02/03/2023 Até30/03/2023
Qtde Plantões: 14

Processo N.: SES-PRO-2023/21515

Nome: (280789/3) JONILCE ALVES DE SOUZA
Cargo/Função: (12050) NIVEL FUNDAMENTAL
Referência: 000 Carga Horária: 40H
Un. Adm: (195707) HOSP REGIONAL DOUTOR ANTONIO CARLOS SOUTO FONTES
A Partir de: 01/02/2023 Até27/02/2023
Qtde Plantões: 13

Processo N.: SES-PRO-2023/21705

Nome: (232589/5) JORGE BASILIO DE OLIVEIRA FILHO
Cargo/Função: (12038) NIVEL TECNICO ASSISTENCIAL
Referência: 000 Carga Horária: 40H
Un. Adm: (197041) COORD DO SERVICO DE ATEND MOVEL DE URGENCIA SAMU
A Partir de: 01/03/2023 Até29/03/2023
Qtde Plantões: 14

Processo N.: SES-PRO-2023/20991

Nome: (120476/1) JOSANE MELLO DE ALMEIDA
Cargo/Função: (4912) PROFIS TEC NIV SUPERIOR SERV SAUDE SUS
Referência: D-007 Carga Horária: 40H
Un. Adm: (197246) COORD DE APOIO TECNICO DO CIAPS
A Partir de: 01/03/2023 Até29/03/2023
Qtde Plantões: 11

Processo N.: SES-PRO-2023/23656

Nome: (292780/3) JOSE CARICIO LIMA DE CARVALHO
Cargo/Função: (12036) NIVEL SUPERIOR ASSISTENCIAL
Referência: 000 Carga Horária: 40H
Un. Adm: (195740) HOSP REGIONAL DE SINOP
A Partir de: 02/03/2023 Até31/03/2023
Qtde Plantões: 12

Processo N.: SES-PRO-2023/22697

Nome: (116959/1) JOSE LUIZ DE SOUZA NEVES
Cargo/Função: (4946) PROFIS TEC NIV MEDIO SERV SAUDE SUS
Referência: D-007 Carga Horária: 40H
Un. Adm: (195707) HOSP REGIONAL DOUTOR ANTONIO CARLOS SOUTO FONTES
A Partir de: 01/12/2022 Até23/12/2022
Qtde Plantões: 12

Processo N.: SES-PRO-2023/19904

Nome: (315350/1) JOSEANY LUIZA DE AMORIM
Cargo/Função: (12036) NIVEL SUPERIOR ASSISTENCIAL
Referência: 000 Carga Horária: 30H
Un. Adm: (224316) COORD DE CLINICA MEDICA E PEDIATRICA
A Partir de: 03/03/2023 Até30/03/2023
Qtde Plantões: 10

Processo N.: SES-PRO-2023/23997

Nome: (281398/1) JOSIANE DA SILVA DE SOUZA DE MELO
Cargo/Função: (12050) NIVEL FUNDAMENTAL
Referência: 000 Carga Horária: 40H
Un. Adm: (195731) HOSP REG DE ALTA FLORESTA ALBERT SABIN
A Partir de: 01/07/2019 Até31/07/2019
Qtde Plantões: 14

Processo N.: SES-PRO-2023/23656

Nome: (297036/3) JOSILAINE ROCHA BAGLIONI
Cargo/Função: (12036) NIVEL SUPERIOR ASSISTENCIAL
Referência: 000 Carga Horária: 40H
Un. Adm: (195740) HOSP REGIONAL DE SINOP
A Partir de: 01/03/2023 Até31/03/2023
Qtde Plantões: 14

Processo N.: SES-PRO-2023/20360

Nome: (118510/1) JUAREZ CAMPOS RODRIGUES
Cargo/Função: (4946) PROFIS TEC NIV MEDIO SERV SAUDE SUS
Referência: D-006 Carga Horária: 40H
Un. Adm: (195707) HOSP REGIONAL DOUTOR ANTONIO CARLOS SOUTO FONTES
A Partir de: 02/03/2023 Até31/03/2023
Qtde Plantões: 13

Processo N.: SES-PRO-2023/20234

Nome: (302513/2) JULIANA BARTOLOMEU DE ANDRADE
Cargo/Função: (12036) NIVEL SUPERIOR ASSISTENCIAL
Referência: 000 Carga Horária: 40H
Un. Adm: (195707) HOSP REGIONAL DOUTOR ANTONIO CARLOS SOUTO FONTES
A Partir de: 01/03/2023 Até29/03/2023
Qtde Plantões: 14

Processo N.: SES-PRO-2023/20360

Nome: (80441/2) JULIANA DUARTE FERREIRA
Cargo/Função: (4946) PROFIS TEC NIV MEDIO SERV SAUDE SUS
Referência: D-008 Carga Horária: 40H
Un. Adm: (195707) HOSP REGIONAL DOUTOR ANTONIO CARLOS SOUTO FONTES
A Partir de: 02/03/2023 Até30/03/2023
Qtde Plantões: 13

Processo N.: SES-PRO-2023/21515

Nome: (304825/1) JULIANO ALVES PEREIRA
Cargo/Função: (12050) NIVEL FUNDAMENTAL
Referência: 000 Carga Horária: 40H
Un. Adm: (195707) HOSP REGIONAL DOUTOR ANTONIO CARLOS SOUTO FONTES
A Partir de: 01/02/2023 Até26/02/2023
Qtde Plantões: 13

Processo N.: SES-PRO-2023/21705

Nome: (305434/1) JULIANO DE OLIVEIRA PONTES
Cargo/Função: (12038) NIVEL TECNICO ASSISTENCIAL
Referência: 000 Carga Horária: 40H
Un. Adm: (197041) COORD DO SERVICO DE ATEND MOVEL DE URGENCIA SAMU
A Partir de: 01/03/2023 Até31/03/2023
Qtde Plantões: 14

Processo N.: SES-PRO-2023/19844

Nome: (295024/3) JULIANO SOUZA CORREA DA SILVA
Cargo/Função: (12046) NIVEL FUNDAMENTAL ADMINISTRATIVO
Referência: 000 Carga Horária: 40H
Un. Adm: (224278) SUP ADMINISTRATIVA E FINANCEIRA
A Partir de: 01/03/2023 Até30/03/2023
Qtde Plantões: 14

Processo N.: SES-PRO-2023/20234

Nome: (315823/1) LASIANE MENDONCA AGUIAR MESSIAS
Cargo/Função: (12036) NIVEL SUPERIOR ASSISTENCIAL
Referência: 000 Carga Horária: 40H
Un. Adm: (195707) HOSP REGIONAL DOUTOR ANTONIO CARLOS SOUTO FONTES
A Partir de: 01/03/2023 Até31/03/2023
Qtde Plantões: 14

Processo N.: SES-PRO-2023/23562

Nome: (315823/1) LASIANE MENDONCA AGUIAR MESSIAS
Cargo/Função: (12036) NIVEL SUPERIOR ASSISTENCIAL
Referência: 000 Carga Horária: 40H
Un. Adm: (195707) HOSP REGIONAL DOUTOR ANTONIO CARLOS SOUTO FONTES
A Partir de: 01/02/2023 Até27/02/2023
Qtde Plantões: 12

Processo N.: SES-PRO-2023/21902

Nome: (320954/1) LAUANDA CARVALHO CAMPOS
Cargo/Função: (12044) NIVEL MEDIO ADMINISTRATIVO
Referência: 000 Carga Horária: 40H
Un. Adm: (195740) HOSP REGIONAL DE SINOP
A Partir de: 01/03/2023 Até31/03/2023
Qtde Plantões: 12

Processo N.: SES-PRO-2023/19856

Nome: (321897/1) LAURA MARIA MOREIRA
Cargo/Função: (12036) NIVEL SUPERIOR ASSISTENCIAL
Referência: 000 Carga Horária: 30H
Un. Adm: (224316) COORD DE CLINICA MEDICA E PEDIATRICA
A Partir de: 02/03/2023 Até29/03/2023
Qtde Plantões: 10

Processo N.: SES-PRO-2023/21705

Nome: (289351/3) LAURIANA APARECIDA FERREIRA
Cargo/Função: (12038) NIVEL TECNICO ASSISTENCIAL
Referência: 000 Carga Horária: 40H
Un. Adm: (197041) COORD DO SERVICO DE ATEND MOVEL DE URGENCIA SAMU
A Partir de: 02/03/2023 Até30/03/2023
Qtde Plantões: 13

Processo N.: SES-PRO-2023/21705

Nome: (232498/3) LAURO JUNIOR LINO DIAS
Cargo/Função: (12038) NIVEL TECNICO ASSISTENCIAL
Referência: 000 Carga Horária: 40H
Un. Adm: (197041) COORD DO SERVICO DE ATEND MOVEL DE URGENCIA SAMU
A Partir de: 04/03/2023 Até31/03/2023
Qtde Plantões: 12

Processo N.: SES-PRO-2023/19845

Nome: (299066/2) LEANDRO SOARES DOS SANTOS
Cargo/Função: (12050) NIVEL FUNDAMENTAL
Referência: 000 Carga Horária: 40H
Un. Adm: (224278) SUP ADMINISTRATIVA E FINANCEIRA
A Partir de: 01/03/2023 Até31/03/2023
Qtde Plantões: 14

Processo N.: SES-PRO-2023/22847

Nome: (280627/3) LELIA GRACIA PINHEIRO RAMOS
Cargo/Função: (12038) NIVEL TECNICO ASSISTENCIAL
Referência: 000 Carga Horária: 40H
Un. Adm: (195707) HOSP REGIONAL DOUTOR ANTONIO CARLOS SOUTO FONTES
A Partir de: 02/04/2022 Até24/04/2022
Qtde Plantões: 12

Processo N.: SES-PRO-2023/22852

Nome: (280627/3) LELIA GRACIA PINHEIRO RAMOS
Cargo/Função: (12038) NIVEL TECNICO ASSISTENCIAL
Referência: 000 Carga Horária: 40H
Un. Adm: (195707) HOSP REGIONAL DOUTOR ANTONIO CARLOS SOUTO FONTES
A Partir de: 03/07/2022 Até31/07/2022
Qtde Plantões: 12

Processo N.: SES-PRO-2023/22860

Nome: (280627/3) LELIA GRACIA PINHEIRO RAMOS
Cargo/Função: (12038) NIVEL TECNICO ASSISTENCIAL
Referência: 000 Carga Horária: 40H
Un. Adm: (195707) HOSP REGIONAL DOUTOR ANTONIO CARLOS SOUTO FONTES
A Partir de: 02/08/2022 Até30/08/2022
Qtde Plantões: 10

Processo N.: SES-PRO-2023/22871

Nome: (280627/3) LELIA GRACIA PINHEIRO RAMOS
Cargo/Função: (12038) NIVEL TECNICO ASSISTENCIAL
Referência: 000 Carga Horária: 40H
Un. Adm: (195707) HOSP REGIONAL DOUTOR ANTONIO CARLOS SOUTO FONTES
A Partir de: 02/02/2023 Até28/02/2023
Qtde Plantões: 13

Processo N.: SES-PRO-2023/21707

Nome: (114517/1) LENIL DE ARRUDA E SILVA CARVALHO
Cargo/Função: (4946) PROFIS TEC NIV MEDIO SERV SAUDE SUS
Referência: D-007 Carga Horária: 40H
Un. Adm: (197041) COORD DO SERVICO DE ATEND MOVEL DE URGENCIA SAMU
A Partir de: 02/03/2023 Até29/03/2023
Qtde Plantões: 13

Processo N.: SES-PRO-2023/23656

Nome: (304200/2) LEONORA VIEIRA DA SILVA
Cargo/Função: (12036) NIVEL SUPERIOR ASSISTENCIAL
Referência: 000 Carga Horária: 40H
Un. Adm: (195740) HOSP REGIONAL DE SINOP
A Partir de: 01/03/2023 Até29/03/2023
Qtde Plantões: 13

Processo N.: SES-PRO-2023/21608

Nome: (294858/2) LETICIA GABRIELA CARNEIRO ARRUDA
Cargo/Função: (12044) NIVEL MEDIO ADMINISTRATIVO
Referência: 000 Carga Horária: 40H
Un. Adm: (195758) HOSP ESTADUAL LOUSITE FERREIRA DA SILVA
A Partir de: 02/03/2023 Até30/03/2023
Qtde Plantões: 14

Processo N.: SES-PRO-2023/20925

Nome: (285928/2) LEUSIANE SOUSA ALMEIDA
Cargo/Função: (12036) NIVEL SUPERIOR ASSISTENCIAL
Referência: 000 Carga Horária: 40H
Un. Adm: (195693) HOSP REGIONAL DE SORRISO
A Partir de: 02/03/2023 Até30/03/2023
Qtde Plantões: 12

Processo N.: SES-PRO-2023/21692

Nome: (68061/4) LIGDA RODRIGUES LOPES HOFFMANN
Cargo/Função: (4912) PROFIS TEC NIV SUPERIOR SERV SAUDE SUS
Referência: D-008 Carga Horária: 40H
Un. Adm: (195693) HOSP REGIONAL DE SORRISO
A Partir de: 05/03/2023 Até28/03/2023
Qtde Plantões: 3

Processo N.: SES-PRO-2023/20234

Nome: (282237/2) LIGIA DUARTE MARQUES PETERLE
Cargo/Função: (12036) NIVEL SUPERIOR ASSISTENCIAL
Referência: 000 Carga Horária: 40H
Un. Adm: (195707) HOSP REGIONAL DOUTOR ANTONIO CARLOS SOUTO FONTES
A Partir de: 02/03/2023 Até30/03/2023
Qtde Plantões: 14

Processo N.: SES-PRO-2023/22871

Nome: (280614/4) LILIANE ROSANGELA DO CARMO E SILVA
Cargo/Função: (12038) NIVEL TECNICO ASSISTENCIAL
Referência: 000 Carga Horária: 40H
Un. Adm: (195707) HOSP REGIONAL DOUTOR ANTONIO CARLOS SOUTO FONTES
A Partir de: 01/02/2023 Até27/02/2023
Qtde Plantões: 11

Processo N.: SES-PRO-2023/20360

Nome: (94509/1) LOURIVAL SANTANA DA SILVA
Cargo/Função: (4946) PROFIS TEC NIV MEDIO SERV SAUDE SUS
Referência: D-008 Carga Horária: 40H
Un. Adm: (195707) HOSP REGIONAL DOUTOR ANTONIO CARLOS SOUTO FONTES
A Partir de: 02/03/2023 Até30/03/2023
Qtde Plantões: 13

Processo N.: SES-PRO-2023/20360

Nome: (95107/1) LUCIANA DE FATIMA DA SILVA
Cargo/Função: (4946) PROFIS TEC NIV MEDIO SERV SAUDE SUS
Referência: D-007 Carga Horária: 40H
Un. Adm: (195707) HOSP REGIONAL DOUTOR ANTONIO CARLOS SOUTO FONTES
A Partir de: 02/03/2023 Até31/03/2023
Qtde Plantões: 13

Processo N.: SES-PRO-2023/21707

Nome: (91823/2) LUCIANE MARIA REIS
Cargo/Função: (4946) PROFIS TEC NIV MEDIO SERV SAUDE SUS
Referência: D-007 Carga Horária: 30H
Un. Adm: (197041) COORD DO SERVICO DE ATEND MOVEL DE URGENCIA SAMU
A Partir de: 08/03/2023 Até31/03/2023
Qtde Plantões: 10

Processo N.: SES-PRO-2023/21902

Nome: (303408/2) LUCIENE MARIA DA SILVA
Cargo/Função: (12044) NIVEL MEDIO ADMINISTRATIVO
Referência: 000 Carga Horária: 40H
Un. Adm: (195740) HOSP REGIONAL DE SINOP
A Partir de: 01/03/2023 Até31/03/2023
Qtde Plantões: 14

Processo N.: SES-PRO-2023/23656

Nome: (292313/4) LUCIENE MARTINS
Cargo/Função: (12036) NIVEL SUPERIOR ASSISTENCIAL
Referência: 000 Carga Horária: 40H
Un. Adm: (195740) HOSP REGIONAL DE SINOP
A Partir de: 02/03/2023 Até30/03/2023
Qtde Plantões: 14

Processo N.: SES-PRO-2023/20360

Nome: (94506/1) LUCILENE FELIX TOLEDO
Cargo/Função: (4946) PROFIS TEC NIV MEDIO SERV SAUDE SUS
Referência: D-007 Carga Horária: 40H
Un. Adm: (195707) HOSP REGIONAL DOUTOR ANTONIO CARLOS SOUTO FONTES
A Partir de: 02/03/2023 Até31/03/2023
Qtde Plantões: 13

Processo N.: SES-PRO-2023/23538

Nome: (306334/3) LUCINEIA SILVA BATISTA
Cargo/Função: (12038) NIVEL TECNICO ASSISTENCIAL
Referência: 000 Carga Horária: 40H
Un. Adm: (195707) HOSP REGIONAL DOUTOR ANTONIO CARLOS SOUTO FONTES
A Partir de: 06/11/2022 Até30/11/2022
Qtde Plantões: 12

Processo N.: SES-PRO-2023/23543

Nome: (306334/3) LUCINEIA SILVA BATISTA
Cargo/Função: (12038) NIVEL TECNICO ASSISTENCIAL
Referência: 000 Carga Horária: 40H
Un. Adm: (195707) HOSP REGIONAL DOUTOR ANTONIO CARLOS SOUTO FONTES
A Partir de: 02/12/2022 Até30/12/2022
Qtde Plantões: 14

Processo N.: SES-PRO-2023/21705

Nome: (305479/1) LUIZ ROGERIO BARROS SCARPARO
Cargo/Função: (12038) NIVEL TECNICO ASSISTENCIAL
Referência: 000 Carga Horária: 40H
Un. Adm: (197041) COORD DO SERVICO DE ATEND MOVEL DE URGENCIA SAMU
A Partir de: 01/03/2023 Até31/03/2023
Qtde Plantões: 13

Processo N.: SES-PRO-2023/23656

Nome: (298541/2) LUIZA COLUNA PEREIRA VIANA
Cargo/Função: (12036) NIVEL SUPERIOR ASSISTENCIAL
Referência: 000 Carga Horária: 40H
Un. Adm: (195740) HOSP REGIONAL DE SINOP
A Partir de: 02/03/2023 Até30/03/2023
Qtde Plantões: 14

Processo N.: SES-PRO-2023/23656

Nome: (292190/3) LUZINETE DOS SANTOS
Cargo/Função: (12036) NIVEL SUPERIOR ASSISTENCIAL
Referência: 000 Carga Horária: 40H
Un. Adm: (195740) HOSP REGIONAL DE SINOP
A Partir de: 09/03/2023 Até22/03/2023
Qtde Plantões: 8

Processo N.: SES-PRO-2023/21608

Nome: (320752/1) LUZINETE MACIEL DE SANTANA
Cargo/Função: (12044) NIVEL MEDIO ADMINISTRATIVO
Referência: 000 Carga Horária: 40H
Un. Adm: (195758) HOSP ESTADUAL LOUSITE FERREIRA DA SILVA
A Partir de: 02/03/2023 Até30/03/2023
Qtde Plantões: 14

Processo N.: SES-PRO-2023/21608

Nome: (300452/2) LYSANDRA WALDETH FERREIRA CORREA
Cargo/Função: (12044) NIVEL MEDIO ADMINISTRATIVO
Referência: 000 Carga Horária: 40H
Un. Adm: (195758) HOSP ESTADUAL LOUSITE FERREIRA DA SILVA
A Partir de: 02/03/2023 Até30/03/2023
Qtde Plantões: 14

Processo N.: SES-PRO-2023/21707

Nome: (93310/1) MAGALY BANDEIRA BISPO
Cargo/Função: (4946) PROFIS TEC NIV MEDIO SERV SAUDE SUS
Referência: C-007 Carga Horária: 40H
Un. Adm: (197041) COORD DO SERVICO DE ATEND MOVEL DE URGENCIA SAMU
A Partir de: 01/03/2023 Até31/03/2023
Qtde Plantões: 10

Processo N.: SES-PRO-2023/23656

Nome: (296947/3) MAICO GOMES
Cargo/Função: (12036) NIVEL SUPERIOR ASSISTENCIAL
Referência: 000 Carga Horária: 40H
Un. Adm: (195740) HOSP REGIONAL DE SINOP
A Partir de: 02/03/2023 Até28/03/2023
Qtde Plantões: 12

Processo N.: SES-PRO-2023/21608

Nome: (320732/1) MAIRA RODRIGUES LIMA
Cargo/Função: (12044) NIVEL MEDIO ADMINISTRATIVO
Referência: 000 Carga Horária: 40H
Un. Adm: (195758) HOSP ESTADUAL LOUSITE FERREIRA DA SILVA
A Partir de: 03/03/2023 Até31/03/2023
Qtde Plantões: 12

Processo N.: SES-PRO-2023/20234

Nome: (320588/1) MARCELO DE OLIVEIRA MACIEL
Cargo/Função: (12036) NIVEL SUPERIOR ASSISTENCIAL
Referência: 000 Carga Horária: 40H
Un. Adm: (195707) HOSP REGIONAL DOUTOR ANTONIO CARLOS SOUTO FONTES
A Partir de: 02/03/2023 Até31/03/2023
Qtde Plantões: 14

Processo N.: SES-PRO-2023/23550

Nome: (320588/1) MARCELO DE OLIVEIRA MACIEL
Cargo/Função: (12036) NIVEL SUPERIOR ASSISTENCIAL
Referência: 000 Carga Horária: 40H
Un. Adm: (195707) HOSP REGIONAL DOUTOR ANTONIO CARLOS SOUTO FONTES
A Partir de: 03/01/2023 Até31/01/2023
Qtde Plantões: 12

Processo N.: SES-PRO-2023/23656

Nome: (296954/2) MARCELO RODRIGO DA SILVA
Cargo/Função: (12036) NIVEL SUPERIOR ASSISTENCIAL
Referência: 000 Carga Horária: 40H
Un. Adm: (195740) HOSP REGIONAL DE SINOP
A Partir de: 01/03/2023 Até31/03/2023
Qtde Plantões: 14

Processo N.: SES-PRO-2023/21608

Nome: (282050/4) MARCIA CRISTINA DE JESUS TEIXEIRA
Cargo/Função: (12044) NIVEL MEDIO ADMINISTRATIVO
Referência: 000 Carga Horária: 40H
Un. Adm: (195758) HOSP ESTADUAL LOUSITE FERREIRA DA SILVA
A Partir de: 02/03/2023 Até31/03/2023
Qtde Plantões: 14

Processo N.: SES-PRO-2023/20991

Nome: (319677/1) MARCIA FERREIRA DOS SANTOS
Cargo/Função: (12036) NIVEL SUPERIOR ASSISTENCIAL
Referência: 000 Carga Horária: 40H
Un. Adm: (209716) CENT INTEG ATENCAO PSICOSSOC ADAUTO BOTELHO CIAPS
A Partir de: 01/03/2023 Até31/03/2023
Qtde Plantões: 14

Processo N.: SES-PRO-2023/21707

Nome: (95492/1) MARCIA PEREIRA SILVA
Cargo/Função: (4946) PROFIS TEC NIV MEDIO SERV SAUDE SUS
Referência: D-007 Carga Horária: 40H
Un. Adm: (197041) COORD DO SERVICO DE ATEND MOVEL DE URGENCIA SAMU
A Partir de: 01/03/2023 Até31/03/2023
Qtde Plantões: 13

Processo N.: SES-PRO-2023/20234

Nome: (280504/5) MARCIA SCAFF DE SOUZA
Cargo/Função: (12036) NIVEL SUPERIOR ASSISTENCIAL
Referência: 000 Carga Horária: 40H
Un. Adm: (195707) HOSP REGIONAL DOUTOR ANTONIO CARLOS SOUTO FONTES
A Partir de: 01/03/2023 Até31/03/2023
Qtde Plantões: 14

Processo N.: SES-PRO-2023/21080

Nome: (230650/7) MARCILEI MARTINS DA GUIA
Cargo/Função: (12044) NIVEL MEDIO ADMINISTRATIVO
Referência: 000 Carga Horária: 40H
Un. Adm: (224260) HOSP ESTADUAL SANTA CASA
A Partir de: 22/07/2022 Até30/07/2022
Qtde Plantões: 5

Processo N.: SES-PRO-2023/20360

Nome: (94475/1) MARCILENE RAMOS DA CONCEICAO
Cargo/Função: (4946) PROFIS TEC NIV MEDIO SERV SAUDE SUS
Referência: D-008 Carga Horária: 40H
Un. Adm: (195707) HOSP REGIONAL DOUTOR ANTONIO CARLOS SOUTO FONTES
A Partir de: 01/03/2023 Até31/03/2023
Qtde Plantões: 6

Processo N.: SES-PRO-2023/21707

Nome: (97066/1) MARCIO JOSE ALVES SOBRINHO
Cargo/Função: (4946) PROFIS TEC NIV MEDIO SERV SAUDE SUS
Referência: C-008 Carga Horária: 40H
Un. Adm: (197041) COORD DO SERVICO DE ATEND MOVEL DE URGENCIA SAMU
A Partir de: 04/03/2023 Até29/03/2023
Qtde Plantões: 14

Processo N.: SES-PRO-2023/21705

Nome: (265449/4) MARCO TULHO NAVES NASSER
Cargo/Função: (12038) NIVEL TECNICO ASSISTENCIAL
Referência: 000 Carga Horária: 40H
Un. Adm: (197041) COORD DO SERVICO DE ATEND MOVEL DE URGENCIA SAMU
A Partir de: 02/03/2023 Até30/03/2023
Qtde Plantões: 14

Processo N.: SES-PRO-2023/21608

Nome: (323035/1) MARCOS HENRIQUE ALVES FRANCO
Cargo/Função: (12044) NIVEL MEDIO ADMINISTRATIVO
Referência: 000 Carga Horária: 40H
Un. Adm: (195758) HOSP ESTADUAL LOUSITE FERREIRA DA SILVA
A Partir de: 01/03/2023 Até31/03/2023
Qtde Plantões: 14

Processo N.: SES-PRO-2023/23656

Nome: (288152/3) MARGARETE ZAGONEL
Cargo/Função: (12036) NIVEL SUPERIOR ASSISTENCIAL
Referência: 000 Carga Horária: 40H
Un. Adm: (195740) HOSP REGIONAL DE SINOP
A Partir de: 02/03/2023 Até28/03/2023
Qtde Plantões: 14

Processo N.: SES-PRO-2023/21707

Nome: (94524/1) MARGARETHE DE OLIVEIRA SILVA
Cargo/Função: (4946) PROFIS TEC NIV MEDIO SERV SAUDE SUS
Referência: D-007 Carga Horária: 30H
Un. Adm: (197041) COORD DO SERVICO DE ATEND MOVEL DE URGENCIA SAMU
A Partir de: 04/03/2023 Até30/03/2023
Qtde Plantões: 10

Processo N.: SES-PRO-2023/23656

Nome: (292186/3) MARIA APARECIDA TEIXEIRA VITURIAO
Cargo/Função: (12036) NIVEL SUPERIOR ASSISTENCIAL
Referência: 000 Carga Horária: 40H
Un. Adm: (195740) HOSP REGIONAL DE SINOP
A Partir de: 01/03/2023 Até29/03/2023
Qtde Plantões: 14

Processo N.: SES-PRO-2023/20234

Nome: (112118/3) MARIA DE FATIMA DA CRUZ SOBRINHO
Cargo/Função: (12036) NIVEL SUPERIOR ASSISTENCIAL
Referência: 000 Carga Horária: 40H
Un. Adm: (195707) HOSP REGIONAL DOUTOR ANTONIO CARLOS SOUTO FONTES
A Partir de: 02/03/2023 Até30/03/2023
Qtde Plantões: 13

Processo N.: SES-PRO-2023/23656

Nome: (292393/3) MARIA DE JESUS DE SOUZA COSTA
Cargo/Função: (12036) NIVEL SUPERIOR ASSISTENCIAL
Referência: 000 Carga Horária: 40H
Un. Adm: (195740) HOSP REGIONAL DE SINOP
A Partir de: 02/03/2023 Até30/03/2023
Qtde Plantões: 14

Processo N.: SES-PRO-2023/21080

Nome: (300712/2) MARIA EDUARDA SILVA CARDOZO
Cargo/Função: (12044) NIVEL MEDIO ADMINISTRATIVO
Referência: 000 Carga Horária: 40H
Un. Adm: (224260) HOSP ESTADUAL SANTA CASA
A Partir de: 23/07/2022 Até30/07/2022
Qtde Plantões: 5

Processo N.: SES-PRO-2023/20991

Nome: (120489/1) MARIA EGLE LIMA FEITOSA OLIVEIRA
Cargo/Função: (4912) PROFIS TEC NIV SUPERIOR SERV SAUDE SUS
Referência: D-007 Carga Horária: 30H
Un. Adm: (197289) COORD DO LAR DOCE LAR
A Partir de: 01/03/2023 Até31/03/2023
Qtde Plantões: 10

Processo N.: SES-PRO-2023/21705

Nome: (232537/4) MARIA IEDA DA SILVA
Cargo/Função: (12038) NIVEL TECNICO ASSISTENCIAL
Referência: 000 Carga Horária: 40H
Un. Adm: (197041) COORD DO SERVICO DE ATEND MOVEL DE URGENCIA SAMU
A Partir de: 03/03/2023 Até31/03/2023
Qtde Plantões: 6

Processo N.: SES-PRO-2023/20234

Nome: (315544/2) MARIA JOCILENE DE MORAES MARTINS
Cargo/Função: (12036) NIVEL SUPERIOR ASSISTENCIAL
Referência: 000 Carga Horária: 40H
Un. Adm: (195707) HOSP REGIONAL DOUTOR ANTONIO CARLOS SOUTO FONTES
A Partir de: 01/03/2023 Até29/03/2023
Qtde Plantões: 14

Processo N.: SES-PRO-2023/23541

Nome: (315544/2) MARIA JOCILENE DE MORAES MARTINS
Cargo/Função: (12036) NIVEL SUPERIOR ASSISTENCIAL
Referência: 000 Carga Horária: 40H
Un. Adm: (195707) HOSP REGIONAL DOUTOR ANTONIO CARLOS SOUTO FONTES
A Partir de: 01/12/2022 Até31/12/2022
Qtde Plantões: 14

Processo N.: SES-PRO-2023/23569

Nome: (315544/1) MARIA JOCILENE DE MORAES MARTINS
Cargo/Função: (12036) NIVEL SUPERIOR ASSISTENCIAL
Referência: 000 Carga Horária: 40H
Un. Adm: (195707) HOSP REGIONAL DOUTOR ANTONIO CARLOS SOUTO FONTES
A Partir de: 01/11/2022 Até25/11/2022
Qtde Plantões: 12

Processo N.: SES-PRO-2023/22871

Nome: (302472/2) MARIA JOSE TRINDADE ORTIZ
Cargo/Função: (12038) NIVEL TECNICO ASSISTENCIAL
Referência: 000 Carga Horária: 40H
Un. Adm: (195707) HOSP REGIONAL DOUTOR ANTONIO CARLOS SOUTO FONTES
A Partir de: 02/02/2023 Até28/02/2023
Qtde Plantões: 12

Processo N.: SES-PRO-2023/24745

Nome: (295072/2) MARIA JOSE XAVIER SANTOS
Cargo/Função: (12044) NIVEL MEDIO ADMINISTRATIVO
Referência: 000 Carga Horária: 40H
Un. Adm: (224278) SUP ADMINISTRATIVA E FINANCEIRA
A Partir de: 03/02/2023 Até25/02/2023
Qtde Plantões: 12

Processo N.: SES-PRO-2023/23580

Nome: (315730/1) MARIA LUCIA DE FATIMA ROLDAO
Cargo/Função: (12038) NIVEL TECNICO ASSISTENCIAL
Referência: 000 Carga Horária: 40H
Un. Adm: (195707) HOSP REGIONAL DOUTOR ANTONIO CARLOS SOUTO FONTES
A Partir de: 02/01/2023 Até30/01/2023
Qtde Plantões: 13

Processo N.: SES-PRO-2023/20991

Nome: (232536/6) MARIA LUZIA ALVES DA CRUZ BOMDESPACHO
Cargo/Função: (12036) NIVEL SUPERIOR ASSISTENCIAL
Referência: 000 Carga Horária: 40H
Un. Adm: (209716) CENT INTEG ATENCAO PSICOSSOC ADAUTO BOTELHO CIAPS
A Partir de: 02/03/2023 Até31/03/2023
Qtde Plantões: 13

Processo N.: SES-PRO-2023/20991

Nome: (120492/1) MARIA MARTA SANTOS
Cargo/Função: (4912) PROFIS TEC NIV SUPERIOR SERV SAUDE SUS
Referência: D-007 Carga Horária: 30H
Un. Adm: (197246) COORD DE APOIO TECNICO DO CIAPS
A Partir de: 02/03/2023 Até29/03/2023
Qtde Plantões: 10

Processo N.: SES-PRO-2023/23559

Nome: (315788/1) MARIA SANDRA GARCIA LEITE CAMPOS
Cargo/Função: (12038) NIVEL TECNICO ASSISTENCIAL
Referência: 000 Carga Horária: 40H
Un. Adm: (195707) HOSP REGIONAL DOUTOR ANTONIO CARLOS SOUTO FONTES
A Partir de: 06/02/2023 Até28/02/2023
Qtde Plantões: 12

Processo N.: SES-PRO-2023/23580

Nome: (315788/1) MARIA SANDRA GARCIA LEITE CAMPOS
Cargo/Função: (12038) NIVEL TECNICO ASSISTENCIAL
Referência: 000 Carga Horária: 40H
Un. Adm: (195707) HOSP REGIONAL DOUTOR ANTONIO CARLOS SOUTO FONTES
A Partir de: 01/01/2023 Até31/01/2023
Qtde Plantões: 13

Processo N.: SES-PRO-2023/23656

Nome: (305151/1) MARIA VOLTOLINI
Cargo/Função: (12036) NIVEL SUPERIOR ASSISTENCIAL
Referência: 000 Carga Horária: 40H
Un. Adm: (195740) HOSP REGIONAL DE SINOP
A Partir de: 01/03/2023 Até31/03/2023
Qtde Plantões: 14

Processo N.: SES-PRO-2023/23580

Nome: (77597/2) MARIANA ALCIONE DA SILVA
Cargo/Função: (12038) NIVEL TECNICO ASSISTENCIAL
Referência: 000 Carga Horária: 40H
Un. Adm: (195707) HOSP REGIONAL DOUTOR ANTONIO CARLOS SOUTO FONTES
A Partir de: 02/01/2023 Até26/01/2023
Qtde Plantões: 13

Processo N.: SES-PRO-2023/23656

Nome: (292281/4) MARIANE COSTA SILVA
Cargo/Função: (12036) NIVEL SUPERIOR ASSISTENCIAL
Referência: 000 Carga Horária: 40H
Un. Adm: (195740) HOSP REGIONAL DE SINOP
A Partir de: 01/03/2023 Até31/03/2023
Qtde Plantões: 13

Processo N.: SES-PRO-2023/21707

Nome: (94527/1) MARIETE ALVES DA SILVA
Cargo/Função: (4946) PROFIS TEC NIV MEDIO SERV SAUDE SUS
Referência: D-007 Carga Horária: 30H
Un. Adm: (197041) COORD DO SERVICO DE ATEND MOVEL DE URGENCIA SAMU
A Partir de: 02/03/2023 Até30/03/2023
Qtde Plantões: 10

Processo N.: SES-PRO-2023/20991

Nome: (108644/1) MARILENE GOMES DE ARRUDA
Cargo/Função: (4912) PROFIS TEC NIV SUPERIOR SERV SAUDE SUS
Referência: D-007 Carga Horária: 30H
Un. Adm: (197246) COORD DE APOIO TECNICO DO CIAPS
A Partir de: 03/03/2023 Até31/03/2023
Qtde Plantões: 9

Processo N.: SES-PRO-2023/20234

Nome: (315546/2) MARILUCI MACEDO DA SILVA PEREIRA
Cargo/Função: (12036) NIVEL SUPERIOR ASSISTENCIAL
Referência: 000 Carga Horária: 40H
Un. Adm: (195707) HOSP REGIONAL DOUTOR ANTONIO CARLOS SOUTO FONTES
A Partir de: 02/03/2023 Até30/03/2023
Qtde Plantões: 13

Processo N.: SES-PRO-2023/21608

Nome: (289294/3) MARINA DOS SANTOS MOREIRA
Cargo/Função: (12044) NIVEL MEDIO ADMINISTRATIVO
Referência: 000 Carga Horária: 40H
Un. Adm: (195758) HOSP ESTADUAL LOUSITE FERREIRA DA SILVA
A Partir de: 31/03/2023 Até31/03/2023
Qtde Plantões: 1

Processo N.: SES-PRO-2023/21608

Nome: (281570/4) MARINALVA MARIA DA MATA
Cargo/Função: (12044) NIVEL MEDIO ADMINISTRATIVO
Referência: 000 Carga Horária: 40H
Un. Adm: (195758) HOSP ESTADUAL LOUSITE FERREIRA DA SILVA
A Partir de: 01/03/2023 Até21/03/2023
Qtde Plantões: 9

Processo N.: SES-PRO-2023/21705

Nome: (119838/6) MARIO MARCIO DA SILVA BARRETO
Cargo/Função: (12038) NIVEL TECNICO ASSISTENCIAL
Referência: 000 Carga Horária: 40H
Un. Adm: (197041) COORD DO SERVICO DE ATEND MOVEL DE URGENCIA SAMU
A Partir de: 02/03/2023 Até30/03/2023
Qtde Plantões: 14

Processo N.: SES-PRO-2023/20234

Nome: (315579/1) MARISTELA ALVES DE SOUZA FERREIRA
Cargo/Função: (12036) NIVEL SUPERIOR ASSISTENCIAL
Referência: 000 Carga Horária: 40H
Un. Adm: (195707) HOSP REGIONAL DOUTOR ANTONIO CARLOS SOUTO FONTES
A Partir de: 01/03/2023 Até27/03/2023
Qtde Plantões: 13

Processo N.: SES-PRO-2023/19904

Nome: (321655/1) MARISTELA SIQUEIRA DOS SANTOS OLIVEIRA
Cargo/Função: (12036) NIVEL SUPERIOR ASSISTENCIAL
Referência: 000 Carga Horária: 30H
Un. Adm: (224316) COORD DE CLINICA MEDICA E PEDIATRICA
A Partir de: 02/03/2023 Até29/03/2023
Qtde Plantões: 10

Processo N.: SES-PRO-2023/20991

Nome: (42895/2) MARTA TERESINHA FRIZON DE OLIVEIRA
Cargo/Função: (4912) PROFIS TEC NIV SUPERIOR SERV SAUDE SUS
Referência: D-012 Carga Horária: 30H
Un. Adm: (197289) COORD DO LAR DOCE LAR
A Partir de: 03/03/2023 Até29/03/2023
Qtde Plantões: 10

Processo N.: SES-PRO-2023/21570

Nome: (295484/3) MARTIANA ANGELA NARDI
Cargo/Função: (12044) NIVEL MEDIO ADMINISTRATIVO
Referência: 000 Carga Horária: 40H
Un. Adm: (224278) SUP ADMINISTRATIVA E FINANCEIRA
A Partir de: 01/03/2023 Até31/03/2023
Qtde Plantões: 14

Processo N.: SES-PRO-2023/24764

Nome: (295484/3) MARTIANA ANGELA NARDI
Cargo/Função: (12044) NIVEL MEDIO ADMINISTRATIVO
Referência: 000 Carga Horária: 40H
Un. Adm: (224278) SUP ADMINISTRATIVA E FINANCEIRA
A Partir de: 01/02/2023 Até27/02/2023
Qtde Plantões: 14

Processo N.: SES-PRO-2023/23656

Nome: (297199/3) MARY MONICA SILVA DO CARMO
Cargo/Função: (12036) NIVEL SUPERIOR ASSISTENCIAL
Referência: 000 Carga Horária: 40H
Un. Adm: (195740) HOSP REGIONAL DE SINOP
A Partir de: 04/03/2023 Até30/03/2023
Qtde Plantões: 13

Processo N.: SES-PRO-2023/21080

Nome: (300711/2) MATHEUS NUNES RIBEIRO
Cargo/Função: (12044) NIVEL MEDIO ADMINISTRATIVO
Referência: 000 Carga Horária: 40H
Un. Adm: (224260) HOSP ESTADUAL SANTA CASA
A Partir de: 25/07/2022 Até31/07/2022
Qtde Plantões: 4

Processo N.: SES-PRO-2023/19844

Nome: (304459/2) MAURO DOS SANTOS
Cargo/Função: (12046) NIVEL FUNDAMENTAL ADMINISTRATIVO
Referência: 000 Carga Horária: 40H
Un. Adm: (224278) SUP ADMINISTRATIVA E FINANCEIRA
A Partir de: 02/03/2023 Até30/03/2023
Qtde Plantões: 14

Processo N.: SES-PRO-2023/21705

Nome: (280236/4) MAYARA CORREA SOUZA
Cargo/Função: (12038) NIVEL TECNICO ASSISTENCIAL
Referência: 000 Carga Horária: 40H
Un. Adm: (197041) COORD DO SERVICO DE ATEND MOVEL DE URGENCIA SAMU
A Partir de: 08/03/2023 Até30/03/2023
Qtde Plantões: 10

Processo N.: SES-PRO-2023/20234

Nome: (295776/3) MAYARA DE OLIVEIRA XAVES
Cargo/Função: (12036) NIVEL SUPERIOR ASSISTENCIAL
Referência: 000 Carga Horária: 40H
Un. Adm: (195707) HOSP REGIONAL DOUTOR ANTONIO CARLOS SOUTO FONTES
A Partir de: 01/03/2023 Até27/03/2023
Qtde Plantões: 14

Processo N.: SES-PRO-2023/19851

Nome: (299538/2) MEIRE SILVA SOARES
Cargo/Função: (12054) CONDUTOR DE AMBULANCIA
Referência: 000 Carga Horária: 40H
Un. Adm: (118710) UNID ESPECIAL DE CONTR MOVIMENTACAO DE PESSOAL
A Partir de: 01/03/2023 Até31/03/2023
Qtde Plantões: 14

Processo N.: SES-PRO-2023/21705

Nome: (315526/1) MICHELE APARECIDA WARGINHAK
Cargo/Função: (12038) NIVEL TECNICO ASSISTENCIAL
Referência: 000 Carga Horária: 40H
Un. Adm: (197041) COORD DO SERVICO DE ATEND MOVEL DE URGENCIA SAMU
A Partir de: 02/03/2023 Até29/03/2023
Qtde Plantões: 13

Processo N.: SES-PRO-2023/20234

Nome: (290407/3) MICHELE CRISTINA GOMES
Cargo/Função: (12036) NIVEL SUPERIOR ASSISTENCIAL
Referência: 000 Carga Horária: 40H
Un. Adm: (195707) HOSP REGIONAL DOUTOR ANTONIO CARLOS SOUTO FONTES
A Partir de: 01/03/2023 Até31/03/2023
Qtde Plantões: 14

Processo N.: SES-PRO-2023/21705

Nome: (299510/2) MICHELLE BENFICA TESTA
Cargo/Função: (12038) NIVEL TECNICO ASSISTENCIAL
Referência: 000 Carga Horária: 40H
Un. Adm: (197041) COORD DO SERVICO DE ATEND MOVEL DE URGENCIA SAMU
A Partir de: 02/03/2023 Até30/03/2023
Qtde Plantões: 14

Processo N.: SES-PRO-2023/20234

Nome: (316211/2) MIRIELLY ASHLEY DA SILVA
Cargo/Função: (12036) NIVEL SUPERIOR ASSISTENCIAL
Referência: 000 Carga Horária: 40H
Un. Adm: (195707) HOSP REGIONAL DOUTOR ANTONIO CARLOS SOUTO FONTES
A Partir de: 02/03/2023 Até30/03/2023
Qtde Plantões: 12

Processo N.: SES-PRO-2023/20855

Nome: (297185/5) MIRIELLY REGINA DATSCH
Cargo/Função: (12036) NIVEL SUPERIOR ASSISTENCIAL
Referência: 000 Carga Horária: 20H
Un. Adm: (197238) SUPERINT DO CIAPS
A Partir de: 01/03/2023 Até24/03/2023
Qtde Plantões: 6

Processo N.: SES-PRO-2023/21080

Nome: (300717/2) MONIQUE REGINA SANTANA DE FIGUEIREDO
Cargo/Função: (12044) NIVEL MEDIO ADMINISTRATIVO
Referência: 000 Carga Horária: 40H
Un. Adm: (224260) HOSP ESTADUAL SANTA CASA
A Partir de: 22/07/2022 Até31/07/2022
Qtde Plantões: 5

Processo N.: SES-PRO-2023/23656

Nome: (292275/4) NALU RODRIGUES FELIX
Cargo/Função: (12036) NIVEL SUPERIOR ASSISTENCIAL
Referência: 000 Carga Horária: 40H
Un. Adm: (195740) HOSP REGIONAL DE SINOP
A Partir de: 01/03/2023 Até31/03/2023
Qtde Plantões: 14

Processo N.: SES-PRO-2023/23656

Nome: (316528/1) NANVIO CRUZ REGO
Cargo/Função: (12036) NIVEL SUPERIOR ASSISTENCIAL
Referência: 000 Carga Horária: 40H
Un. Adm: (195740) HOSP REGIONAL DE SINOP
A Partir de: 04/03/2023 Até30/03/2023
Qtde Plantões: 14

Processo N.: SES-PRO-2023/19851

Nome: (213693/3) NATANAEL SCHIFFER LIEL
Cargo/Função: (12054) CONDUTOR DE AMBULANCIA
Referência: 000 Carga Horária: 40H
Un. Adm: (224278) SUP ADMINISTRATIVA E FINANCEIRA
A Partir de: 01/03/2023 Até30/03/2023
Qtde Plantões: 14

Processo N.: SES-PRO-2023/23656

Nome: (296969/3) NATIELI INACIO BUENO
Cargo/Função: (12036) NIVEL SUPERIOR ASSISTENCIAL
Referência: 000 Carga Horária: 40H
Un. Adm: (195740) HOSP REGIONAL DE SINOP
A Partir de: 01/03/2023 Até31/03/2023
Qtde Plantões: 14

Processo N.: SES-PRO-2023/21608

Nome: (305868/1) NAYRA DE FATIMA DA CRUZ
Cargo/Função: (12044) NIVEL MEDIO ADMINISTRATIVO
Referência: 000 Carga Horária: 40H
Un. Adm: (195758) HOSP ESTADUAL LOUSITE FERREIRA DA SILVA
A Partir de: 01/03/2023 Até31/03/2023
Qtde Plantões: 9

Processo N.: SES-PRO-2023/23656

Nome: (305132/2) NERLYANE GONCALVES SAUCEDO
Cargo/Função: (12036) NIVEL SUPERIOR ASSISTENCIAL
Referência: 000 Carga Horária: 40H
Un. Adm: (195740) HOSP REGIONAL DE SINOP
A Partir de: 01/03/2023 Até31/03/2023
Qtde Plantões: 12

Processo N.: SES-PRO-2023/23656

Nome: (292754/4) NEUZA GIANE DAPPER BASSICHETTE
Cargo/Função: (12036) NIVEL SUPERIOR ASSISTENCIAL
Referência: 000 Carga Horária: 40H
Un. Adm: (195740) HOSP REGIONAL DE SINOP
A Partir de: 01/03/2023 Até31/03/2023
Qtde Plantões: 14

Processo N.: SES-PRO-2023/19845

Nome: (305535/1) NILSON DE BARROS FRANCA
Cargo/Função: (12050) NIVEL FUNDAMENTAL
Referência: 000 Carga Horária: 40H
Un. Adm: (224278) SUP ADMINISTRATIVA E FINANCEIRA
A Partir de: 02/03/2023 Até30/03/2023
Qtde Plantões: 14

Processo N.: SES-PRO-2023/20360

Nome: (94414/1) NILSON DONIZETE SOUZA
Cargo/Função: (4946) PROFIS TEC NIV MEDIO SERV SAUDE SUS
Referência: D-008 Carga Horária: 40H
Un. Adm: (195707) HOSP REGIONAL DOUTOR ANTONIO CARLOS SOUTO FONTES
A Partir de: 01/03/2023 Até29/03/2023
Qtde Plantões: 13

Processo N.: SES-PRO-2023/23656

Nome: (297034/2) NIURLEIDE GONCALVES DE SOUZA
Cargo/Função: (12036) NIVEL SUPERIOR ASSISTENCIAL
Referência: 000 Carga Horária: 40H
Un. Adm: (195740) HOSP REGIONAL DE SINOP
A Partir de: 03/03/2023 Até29/03/2023
Qtde Plantões: 13

Processo N.: SES-PRO-2023/21707

Nome: (114009/1) NIVALDETH BORGES DA SILVA
Cargo/Função: (4946) PROFIS TEC NIV MEDIO SERV SAUDE SUS
Referência: D-006 Carga Horária: 30H
Un. Adm: (197041) COORD DO SERVICO DE ATEND MOVEL DE URGENCIA SAMU
A Partir de: 04/03/2023 Até31/03/2023
Qtde Plantões: 10

Processo N.: SES-PRO-2023/20991

Nome: (90122/1) NUBIA MARIA SOUZA SILVA
Cargo/Função: (4912) PROFIS TEC NIV SUPERIOR SERV SAUDE SUS
Referência: D-008 Carga Horária: 40H
Un. Adm: (197289) COORD DO LAR DOCE LAR
A Partir de: 07/03/2023 Até31/03/2023
Qtde Plantões: 11

Processo N.: SES-PRO-2023/19845

Nome: (303897/1) ORIALIS BOSCO DO CARMO
Cargo/Função: (12050) NIVEL FUNDAMENTAL
Referência: 000 Carga Horária: 40H
Un. Adm: (224278) SUP ADMINISTRATIVA E FINANCEIRA
A Partir de: 01/03/2023 Até13/03/2023
Qtde Plantões: 7

Processo N.: SES-PRO-2023/20855

Nome: (300429/2) PABLO DIAS DUARTE
Cargo/Função: (12036) NIVEL SUPERIOR ASSISTENCIAL
Referência: 000 Carga Horária: 20H
Un. Adm: (197238) SUPERINT DO CIAPS
A Partir de: 03/03/2023 Até31/03/2023
Qtde Plantões: 6

Processo N.: SES-PRO-2023/21608

Nome: (299210/3) PATRICIA FRANCISCA PEREIRA
Cargo/Função: (12044) NIVEL MEDIO ADMINISTRATIVO
Referência: 000 Carga Horária: 40H
Un. Adm: (195758) HOSP ESTADUAL LOUSITE FERREIRA DA SILVA
A Partir de: 01/03/2023 Até07/03/2023
Qtde Plantões: 3

Processo N.: SES-PRO-2023/20855

Nome: (323058/1) PATRICIA KAROLINE NEVES LEITE
Cargo/Função: (12036) NIVEL SUPERIOR ASSISTENCIAL
Referência: 000 Carga Horária: 20H
Un. Adm: (197254) COORD DA UNIDADE III
A Partir de: 03/03/2023 Até31/03/2023
Qtde Plantões: 7

Processo N.: SES-PRO-2023/19856

Nome: (122458/11) PATRICIA MARTINS CORREA DE CASTRO
Cargo/Função: (12036) NIVEL SUPERIOR ASSISTENCIAL
Referência: 000 Carga Horária: 30H
Un. Adm: (224316) COORD DE CLINICA MEDICA E PEDIATRICA
A Partir de: 03/03/2023 Até03/03/2023
Qtde Plantões: 10

Processo N.: SES-PRO-2023/23656

Nome: (298554/2) PATRICIA OLIVEIRA DE FIGUEIREDO
Cargo/Função: (12036) NIVEL SUPERIOR ASSISTENCIAL
Referência: 000 Carga Horária: 40H
Un. Adm: (195740) HOSP REGIONAL DE SINOP
A Partir de: 01/03/2023 Até29/03/2023
Qtde Plantões: 14

Processo N.: SES-PRO-2023/21705

Nome: (232979/4) PAULO FLAVIO DOS SANTOS
Cargo/Função: (12038) NIVEL TECNICO ASSISTENCIAL
Referência: 000 Carga Horária: 40H
Un. Adm: (197041) COORD DO SERVICO DE ATEND MOVEL DE URGENCIA SAMU
A Partir de: 02/03/2023 Até31/03/2023
Qtde Plantões: 14

Processo N.: SES-PRO-2023/21674

Nome: (69881/3) PAULO JOSE GAMBA DE OLIVEIRA
Cargo/Função: (4912) PROFIS TEC NIV SUPERIOR SERV SAUDE SUS
Referência: D-006 Carga Horária: 40H
Un. Adm: (195693) HOSP REGIONAL DE SORRISO
A Partir de: 01/03/2023 Até31/03/2023
Qtde Plantões: 14

Processo N.: SES-PRO-2023/21608

Nome: (300454/3) PAULO OLIVEIRA DA SILVA
Cargo/Função: (12044) NIVEL MEDIO ADMINISTRATIVO
Referência: 000 Carga Horária: 40H
Un. Adm: (195758) HOSP ESTADUAL LOUSITE FERREIRA DA SILVA
A Partir de: 02/03/2023 Até30/03/2023
Qtde Plantões: 14

Processo N.: SES-PRO-2023/21608

Nome: (283767/3) PAULO RODRIGUES DA SILVA
Cargo/Função: (12044) NIVEL MEDIO ADMINISTRATIVO
Referência: 000 Carga Horária: 40H
Un. Adm: (195758) HOSP ESTADUAL LOUSITE FERREIRA DA SILVA
A Partir de: 02/03/2023 Até30/03/2023
Qtde Plantões: 14

Processo N.: SES-PRO-2023/21707

Nome: (114616/1) PEDRO VICENTE DE FREITAS
Cargo/Função: (4946) PROFIS TEC NIV MEDIO SERV SAUDE SUS
Referência: D-006 Carga Horária: 30H
Un. Adm: (197041) COORD DO SERVICO DE ATEND MOVEL DE URGENCIA SAMU
A Partir de: 03/03/2023 Até31/03/2023
Qtde Plantões: 10

Processo N.: SES-PRO-2023/20991

Nome: (56170/2) PIOTER ANTONITO GOMES FERREIRA
Cargo/Função: (12036) NIVEL SUPERIOR ASSISTENCIAL
Referência: 000 Carga Horária: 40H
Un. Adm: (197238) SUPERINT DO CIAPS
A Partir de: 02/03/2023 Até30/03/2023
Qtde Plantões: 14

Processo N.: SES-PRO-2023/21608

Nome: (304846/1) RAFAEL ALMEIDA MONTEIRO
Cargo/Função: (12044) NIVEL MEDIO ADMINISTRATIVO
Referência: 000 Carga Horária: 40H
Un. Adm: (195758) HOSP ESTADUAL LOUSITE FERREIRA DA SILVA
A Partir de: 02/03/2023 Até30/03/2023
Qtde Plantões: 14

Processo N.: SES-PRO-2023/19856

Nome: (321915/1) RAFAEL ALMEIDA MORAES
Cargo/Função: (12036) NIVEL SUPERIOR ASSISTENCIAL
Referência: 000 Carga Horária: 30H
Un. Adm: (224316) COORD DE CLINICA MEDICA E PEDIATRICA
A Partir de: 01/03/2023 Até30/03/2023
Qtde Plantões: 10

Processo N.: SES-PRO-2023/21902

Nome: (304479/1) RAFAEL ALVES PACHECO
Cargo/Função: (12044) NIVEL MEDIO ADMINISTRATIVO
Referência: 000 Carga Horária: 40H
Un. Adm: (195740) HOSP REGIONAL DE SINOP
A Partir de: 01/03/2023 Até31/03/2023
Qtde Plantões: 14

Processo N.: SES-PRO-2023/23544

Nome: (297156/3) RAFAEL HENRIQUE DE ARRUDA BOTELHO
Cargo/Função: (12036) NIVEL SUPERIOR ASSISTENCIAL
Referência: 000 Carga Horária: 30H
Un. Adm: (195707) HOSP REGIONAL DOUTOR ANTONIO CARLOS SOUTO FONTES
A Partir de: 07/12/2022 Até29/12/2022
Qtde Plantões: 9

Processo N.: SES-PRO-2023/20234

Nome: (300268/3) RAFAEL SOARES CORREIA
Cargo/Função: (12036) NIVEL SUPERIOR ASSISTENCIAL
Referência: 000 Carga Horária: 40H
Un. Adm: (195707) HOSP REGIONAL DOUTOR ANTONIO CARLOS SOUTO FONTES
A Partir de: 01/03/2023 Até31/03/2023
Qtde Plantões: 14

Processo N.: SES-PRO-2023/20991

Nome: (237218/7) RAFAELLA LOPES AMORIM
Cargo/Função: (12036) NIVEL SUPERIOR ASSISTENCIAL
Referência: 000 Carga Horária: 40H
Un. Adm: (209716) CENT INTEG ATENCAO PSICOSSOC ADAUTO BOTELHO CIAPS
A Partir de: 04/03/2023 Até31/03/2023
Qtde Plantões: 12

Processo N.: SES-PRO-2023/18595

Nome: (303671/2) RAFAELLA VILA MORAES
Cargo/Função: (12036) NIVEL SUPERIOR ASSISTENCIAL
Referência: 000 Carga Horária: 40H
Un. Adm: (197076) COORD ARTIC REG URG EMERG DE LEITOS HOSPITALARES
A Partir de: 01/03/2023 Até27/03/2023
Qtde Plantões: 14

Processo N.: SES-PRO-2023/23708

Nome: (306586/2) RAIANE GOMES FERNANDES
Cargo/Função: (12036) NIVEL SUPERIOR ASSISTENCIAL
Referência: 000 Carga Horária: 40H
Un. Adm: (151475) DIR DO ESCRITORIO REG DE SAUDE DE RONDONOPOLIS
A Partir de: 07/03/2023 Até31/03/2023
Qtde Plantões: 12

Processo N.: SES-PRO-2023/18595

Nome: (304690/1) RANIELLY PORTES DE PAIVA
Cargo/Função: (12036) NIVEL SUPERIOR ASSISTENCIAL
Referência: 000 Carga Horária: 40H
Un. Adm: (197033) SUPERINT DE REGULACAO DE URGENCIA E EMERGENCIA
A Partir de: 02/03/2023 Até30/03/2023
Qtde Plantões: 14

Processo N.: SES-PRO-2023/21570

Nome: (313199/1) RAYANE ELLEN DE ARRUDA MARQUES
Cargo/Função: (12044) NIVEL MEDIO ADMINISTRATIVO
Referência: 000 Carga Horária: 40H
Un. Adm: (224278) SUP ADMINISTRATIVA E FINANCEIRA
A Partir de: 01/03/2023 Até29/03/2023
Qtde Plantões: 14

Processo N.: SES-PRO-2023/21705

Nome: (309842/1) RAYSSA LUANA FERREIRA VELASCO
Cargo/Função: (12038) NIVEL TECNICO ASSISTENCIAL
Referência: 000 Carga Horária: 40H
Un. Adm: (197041) COORD DO SERVICO DE ATEND MOVEL DE URGENCIA SAMU
A Partir de: 02/03/2023 Até28/03/2023
Qtde Plantões: 13

Processo N.: SES-PRO-2023/22936

Nome: (94026/1) REGINA MARIA POUSO DE ALMEIDA SESCO
Cargo/Função: (4912) PROFIS TEC NIV SUPERIOR SERV SAUDE SUS
Referência: D-008 Carga Horária: 40H
Un. Adm: (195707) HOSP REGIONAL DOUTOR ANTONIO CARLOS SOUTO FONTES
A Partir de: 01/02/2023 Até27/02/2023
Qtde Plantões: 12

Processo N.: SES-PRO-2023/21608

Nome: (320815/1) RENAN MARCOS GUIMARAES
Cargo/Função: (12044) NIVEL MEDIO ADMINISTRATIVO
Referência: 000 Carga Horária: 40H
Un. Adm: (195758) HOSP ESTADUAL LOUSITE FERREIRA DA SILVA
A Partir de: 02/03/2023 Até30/03/2023
Qtde Plantões: 14

Processo N.: SES-PRO-2023/21080

Nome: (258404/3) RICARDO DA COSTA RAMOS
Cargo/Função: (12044) NIVEL MEDIO ADMINISTRATIVO
Referência: 000 Carga Horária: 40H
Un. Adm: (224260) HOSP ESTADUAL SANTA CASA
A Partir de: 23/07/2022 Até31/07/2022
Qtde Plantões: 4

Processo N.: SES-PRO-2023/20234

Nome: (111799/3) ROBENILZA RODRIGUES BALEEIRO
Cargo/Função: (12036) NIVEL SUPERIOR ASSISTENCIAL
Referência: 000 Carga Horária: 40H
Un. Adm: (195707) HOSP REGIONAL DOUTOR ANTONIO CARLOS SOUTO FONTES
A Partir de: 02/03/2023 Até30/03/2023
Qtde Plantões: 13

Processo N.: SES-PRO-2023/20925

Nome: (124361/3) ROBERTA REGINA FUNK ALMEIDA DAL MOLIN
Cargo/Função: (12036) NIVEL SUPERIOR ASSISTENCIAL
Referência: 000 Carga Horária: 40H
Un. Adm: (195693) HOSP REGIONAL DE SORRISO
A Partir de: 19/03/2023 Até29/03/2023
Qtde Plantões: 3

Processo N.: SES-PRO-2023/20991

Nome: (321806/1) ROBERTO ARAUJO CRUZ
Cargo/Função: (12036) NIVEL SUPERIOR ASSISTENCIAL
Referência: 000 Carga Horária: 40H
Un. Adm: (197246) COORD DE APOIO TECNICO DO CIAPS
A Partir de: 02/03/2023 Até30/03/2023
Qtde Plantões: 14

Processo N.: SES-PRO-2023/23656

Nome: (234539/4) ROBERTO SUDRE CAMARGO
Cargo/Função: (12036) NIVEL SUPERIOR ASSISTENCIAL
Referência: 000 Carga Horária: 40H
Un. Adm: (195740) HOSP REGIONAL DE SINOP
A Partir de: 01/03/2023 Até31/03/2023
Qtde Plantões: 14

Processo N.: SES-PRO-2023/21080

Nome: (300846/2) RODRIGO IAN NOVATO DE BARROS
Cargo/Função: (12044) NIVEL MEDIO ADMINISTRATIVO
Referência: 000 Carga Horária: 40H
Un. Adm: (224260) HOSP ESTADUAL SANTA CASA
A Partir de: 21/07/2022 Até28/07/2022
Qtde Plantões: 5

Processo N.: SES-PRO-2023/21707

Nome: (110689/1) ROGERIO DE FIGUEIREDO
Cargo/Função: (4946) PROFIS TEC NIV MEDIO SERV SAUDE SUS
Referência: C-006 Carga Horária: 30H
Un. Adm: (197041) COORD DO SERVICO DE ATEND MOVEL DE URGENCIA SAMU
A Partir de: 01/03/2023 Até28/03/2023
Qtde Plantões: 10

Processo N.: SES-PRO-2023/20855

Nome: (315467/1) RONALD BENEDITO DOS ANJOS
Cargo/Função: (12036) NIVEL SUPERIOR ASSISTENCIAL
Referência: 000 Carga Horária: 20H
Un. Adm: (209716) CENT INTEG ATENCAO PSICOSSOC ADAUTO BOTELHO CIAPS
A Partir de: 03/03/2023 Até25/03/2023
Qtde Plantões: 7

Processo N.: SES-PRO-2023/20360

Nome: (94367/1) RONALDO GOMES
Cargo/Função: (4946) PROFIS TEC NIV MEDIO SERV SAUDE SUS
Referência: D-008 Carga Horária: 40H
Un. Adm: (195707) HOSP REGIONAL DOUTOR ANTONIO CARLOS SOUTO FONTES
A Partir de: 03/03/2023 Até31/03/2023
Qtde Plantões: 13

Processo N.: SES-PRO-2023/23652

Nome: (127503/5) RONY FERNANDES DE GODOY
Cargo/Função: (12036) NIVEL SUPERIOR ASSISTENCIAL
Referência: 000 Carga Horária: 30H
Un. Adm: (195707) HOSP REGIONAL DOUTOR ANTONIO CARLOS SOUTO FONTES
A Partir de: 03/02/2023 Até27/02/2023
Qtde Plantões: 9

Processo N.: SES-PRO-2023/23656

Nome: (292584/4) ROSANA CARVALHO DE FREITAS
Cargo/Função: (12036) NIVEL SUPERIOR ASSISTENCIAL
Referência: 000 Carga Horária: 40H
Un. Adm: (195740) HOSP REGIONAL DE SINOP
A Partir de: 02/03/2023 Até30/03/2023
Qtde Plantões: 14

Processo N.: SES-PRO-2023/20991

Nome: (96184/1) ROSANE PINO DE FIGUEIREDO
Cargo/Função: (4912) PROFIS TEC NIV SUPERIOR SERV SAUDE SUS
Referência: D-008 Carga Horária: 30H
Un. Adm: (197246) COORD DE APOIO TECNICO DO CIAPS
A Partir de: 15/03/2023 Até29/03/2023
Qtde Plantões: 8

Processo N.: SES-PRO-2023/21515

Nome: (280779/3) ROSANGELA MARIA CORREA DA CRUZ
Cargo/Função: (12050) NIVEL FUNDAMENTAL
Referência: 000 Carga Horária: 40H
Un. Adm: (195707) HOSP REGIONAL DOUTOR ANTONIO CARLOS SOUTO FONTES
A Partir de: 01/02/2023 Até27/02/2023
Qtde Plantões: 14

Processo N.: SES-PRO-2023/23656

Nome: (299141/3) ROSILENE NASCIMENTO DA SILVA
Cargo/Função: (12036) NIVEL SUPERIOR ASSISTENCIAL
Referência: 000 Carga Horária: 40H
Un. Adm: (195740) HOSP REGIONAL DE SINOP
A Partir de: 02/03/2023 Até30/03/2023
Qtde Plantões: 14

Processo N.: SES-PRO-2023/23562

Nome: (300269/2) ROSIMAR FERREIRA MENDES FLORES
Cargo/Função: (12036) NIVEL SUPERIOR ASSISTENCIAL
Referência: 000 Carga Horária: 40H
Un. Adm: (195707) HOSP REGIONAL DOUTOR ANTONIO CARLOS SOUTO FONTES
A Partir de: 01/02/2023 Até23/02/2023
Qtde Plantões: 10

Processo N.: SES-PRO-2023/21705

Nome: (232511/4) ROSIMAR LUCAS DA COSTA
Cargo/Função: (12038) NIVEL TECNICO ASSISTENCIAL
Referência: 000 Carga Horária: 40H
Un. Adm: (197041) COORD DO SERVICO DE ATEND MOVEL DE URGENCIA SAMU
A Partir de: 01/03/2023 Até31/03/2023
Qtde Plantões: 14

Processo N.: SES-PRO-2023/21080

Nome: (300708/2) ROSIMEIRE JESUS DA SILVA
Cargo/Função: (12044) NIVEL MEDIO ADMINISTRATIVO
Referência: 000 Carga Horária: 40H
Un. Adm: (224260) HOSP ESTADUAL SANTA CASA
A Partir de: 22/07/2022 Até30/07/2022
Qtde Plantões: 4

Processo N.: SES-PRO-2023/21608

Nome: (304984/1) RUTE MARIA DE ALMEIDA
Cargo/Função: (12044) NIVEL MEDIO ADMINISTRATIVO
Referência: 000 Carga Horária: 40H
Un. Adm: (195758) HOSP ESTADUAL LOUSITE FERREIRA DA SILVA
A Partir de: 01/03/2023 Até23/03/2023
Qtde Plantões: 14

Processo N.: SES-PRO-2023/20360

Nome: (118514/1) RUTH ALVES DE FARIA
Cargo/Função: (4946) PROFIS TEC NIV MEDIO SERV SAUDE SUS
Referência: D-006 Carga Horária: 40H
Un. Adm: (118710) UNID ESPECIAL DE CONTR MOVIMENTACAO DE PESSOAL
A Partir de: 01/03/2023 Até31/03/2023
Qtde Plantões: 14

Processo N.: SES-PRO-2023/21705

Nome: (315954/1) SALOMAO ARAUJO DE SOUZA COUTINHO
Cargo/Função: (12038) NIVEL TECNICO ASSISTENCIAL
Referência: 000 Carga Horária: 40H
Un. Adm: (197041) COORD DO SERVICO DE ATEND MOVEL DE URGENCIA SAMU
A Partir de: 02/03/2023 Até30/03/2023
Qtde Plantões: 8

Processo N.: SES-PRO-2023/22936

Nome: (95601/1) SAMMY APARECIDA DE SOUZA OLIVEIRA
Cargo/Função: (4912) PROFIS TEC NIV SUPERIOR SERV SAUDE
SUS

Referência: D-007 Carga Horária: 40H
Un. Adm: (195707) HOSP REGIONAL DOUTOR ANTONIO CARLOS
SOUTO FONTES
A Partir de: 02/02/2023 Até28/02/2023
Qtde Plantões: 14

Processo N.: SES-PRO-2023/20855

Nome: (255308/3) SAMUEL MARCELO BARRETO BISSOTO
Cargo/Função: (12036) NIVEL SUPERIOR ASSISTENCIAL
Referência: 000 Carga Horária: 20H
Un. Adm: (197246) COORD DE APOIO TECNICO DO CIAPS
A Partir de: 01/03/2023 Até29/03/2023
Qtde Plantões: 7

Processo N.: SES-PRO-2023/21608

Nome: (289257/3) SAMUEL RODRIGUES ROCHA
Cargo/Função: (12044) NIVEL MEDIO ADMINISTRATIVO
Referência: 000 Carga Horária: 40H
Un. Adm: (195758) HOSP ESTADUAL LOUSITE FERREIRA DA
SILVA
A Partir de: 02/03/2023 Até28/03/2023
Qtde Plantões: 14

Processo N.: SES-PRO-2023/24123

Nome: (282240/3) SANDRA APARECIDA SILVA DE SOUZA
Cargo/Função: (12038) NIVEL TECNICO ASSISTENCIAL
Referência: 000 Carga Horária: 40H
Un. Adm: (195707) HOSP REGIONAL DOUTOR ANTONIO CARLOS
SOUTO FONTES
A Partir de: 03/01/2023 Até31/01/2023
Qtde Plantões: 14

Processo N.: SES-PRO-2023/20234

Nome: (315827/1) SANDRAMARA MARTINS
Cargo/Função: (12036) NIVEL SUPERIOR ASSISTENCIAL
Referência: 000 Carga Horária: 40H
Un. Adm: (195707) HOSP REGIONAL DOUTOR ANTONIO CARLOS
SOUTO FONTES
A Partir de: 02/03/2023 Até30/03/2023
Qtde Plantões: 12

Processo N.: SES-PRO-2023/21705

Nome: (232504/4) SANDRO MARCIO DE MORAES
Cargo/Função: (12038) NIVEL TECNICO ASSISTENCIAL
Referência: 000 Carga Horária: 40H
Un. Adm: (197041) COORD DO SERVICO DE ATEND MOVEL DE
URGENCIA SAMU
A Partir de: 01/03/2023 Até31/03/2023
Qtde Plantões: 13

Processo N.: SES-PRO-2023/21902

Nome: (266141/5) SELMA LOURDES DE JESUS
Cargo/Função: (12044) NIVEL MEDIO ADMINISTRATIVO
Referência: 000 Carga Horária: 40H
Un. Adm: (195740) HOSP REGIONAL DE SINOP
A Partir de: 02/03/2023 Até30/03/2023
Qtde Plantões: 14

Processo N.: SES-PRO-2023/20991

Nome: (264107/5) SERGIO DE OLIVEIRA
Cargo/Função: (12036) NIVEL SUPERIOR ASSISTENCIAL
Referência: 000 Carga Horária: 40H
Un. Adm: (197238) SUPERINT DO CIAPS
A Partir de: 02/03/2023 Até30/03/2023
Qtde Plantões: 14

Processo N.: SES-PRO-2023/21902

Nome: (292761/3) SIDINEIA DA CONCEICAO SANTOS
Cargo/Função: (12044) NIVEL MEDIO ADMINISTRATIVO
Referência: 000 Carga Horária: 40H
Un. Adm: (195740) HOSP REGIONAL DE SINOP
A Partir de: 02/03/2023 Até30/03/2023
Qtde Plantões: 14

Processo N.: SES-PRO-2023/24123

Nome: (297109/2) SILVANA DIAS TUSSUES DO NASCIMENTO
Cargo/Função: (12038) NIVEL TECNICO ASSISTENCIAL
Referência: 000 Carga Horária: 40H
Un. Adm: (195707) HOSP REGIONAL DOUTOR ANTONIO CARLOS
SOUTO FONTES
A Partir de: 01/01/2023 Até30/01/2023
Qtde Plantões: 12

Processo N.: SES-PRO-2023/23656

Nome: (292552/4) SILVANA LOPES FERNANDES
Cargo/Função: (12036) NIVEL SUPERIOR ASSISTENCIAL
Referência: 000 Carga Horária: 40H
Un. Adm: (195740) HOSP REGIONAL DE SINOP
A Partir de: 02/03/2023 Até30/03/2023
Qtde Plantões: 14

Processo N.: SES-PRO-2023/20991

Nome: (123871/1) SILVANA MORAES DEVAUX
Cargo/Função: (4912) PROFIS TEC NIV SUPERIOR SERV SAUDE
SUS
Referência: D-006 Carga Horária: 30H
Un. Adm: (197246) COORD DE APOIO TECNICO DO CIAPS
A Partir de: 19/03/2023 Até30/03/2023
Qtde Plantões: 6

Processo N.: SES-PRO-2023/21692

Nome: (93950/1) SILVANO CARVALHO VILELA
Cargo/Função: (4912) PROFIS TEC NIV SUPERIOR SERV SAUDE
SUS
Referência: D-008 Carga Horária: 40H
Un. Adm: (195693) HOSP REGIONAL DE SORRISO
A Partir de: 11/03/2023 Até25/03/2023
Qtde Plantões: 2

Processo N.: SES-PRO-2023/22865

Nome: (281285/3) SILVANO DE ARRUDA E SILVA
Cargo/Função: (12050) NIVEL FUNDAMENTAL
Referência: 000 Carga Horária: 40H
Un. Adm: (195707) HOSP REGIONAL DOUTOR ANTONIO CARLOS
SOUTO FONTES
A Partir de: 02/02/2023 Até28/02/2023
Qtde Plantões: 14

Processo N.: SES-PRO-2023/20855

Nome: (314718/1) SILVIA CORREA RAMOS RIBEIRO
Cargo/Função: (12036) NIVEL SUPERIOR ASSISTENCIAL
Referência: 000 Carga Horária: 20H
Un. Adm: (197238) SUPERINT DO CIAPS
A Partir de: 05/03/2023 Até31/03/2023
Qtde Plantões: 7

Processo N.: SES-PRO-2023/23656

Nome: (305159/2) SIMONE APARECIDA DA SILVA SOUSA DOS
SANTOS
Cargo/Função: (12036) NIVEL SUPERIOR ASSISTENCIAL
Referência: 000 Carga Horária: 40H
Un. Adm: (195740) HOSP REGIONAL DE SINOP
A Partir de: 01/03/2023 Até30/03/2023
Qtde Plantões: 14

Processo N.: SES-PRO-2023/21080

Nome: (301006/2) SIMONE CRISTINA GONCALVES DA SILVA
Cargo/Função: (12044) NIVEL MEDIO ADMINISTRATIVO
Referência: 000 Carga Horária: 40H
Un. Adm: (224260) HOSP ESTADUAL SANTA CASA
A Partir de: 25/07/2022 Até28/07/2022
Qtde Plantões: 4

Processo N.: SES-PRO-2023/23559

Nome: (280638/4) SIMONE OLANDA SOUZA
Cargo/Função: (12038) NIVEL TECNICO ASSISTENCIAL
Referência: 000 Carga Horária: 40H
Un. Adm: (195707) HOSP REGIONAL DOUTOR ANTONIO CARLOS
SOUTO FONTES
A Partir de: 01/02/2023 Até27/02/2023
Qtde Plantões: 12

Processo N.: SES-PRO-2023/18595

Nome: (304544/2) SIRLEA RODRIGUES DA SILVA
Cargo/Função: (12036) NIVEL SUPERIOR ASSISTENCIAL
Referência: 000 Carga Horária: 40H
Un. Adm: (197076) COORD ARTIC REG URG EMERG DE LEITOS
HOSPITALARES
A Partir de: 02/03/2023 Até30/03/2023
Qtde Plantões: 14

Processo N.: SES-PRO-2023/20234

Nome: (320590/1) SKARLET PAULA CORREA DA CRUZ
Cargo/Função: (12036) NIVEL SUPERIOR ASSISTENCIAL
Referência: 000 Carga Horária: 40H
Un. Adm: (195707) HOSP REGIONAL DOUTOR ANTONIO CARLOS
SOUTO FONTES
A Partir de: 02/03/2023 Até30/03/2023
Qtde Plantões: 13

Processo N.: SES-PRO-2023/20991

Nome: (62065/3) SOLANGE SILVA ROCHA
Cargo/Função: (4912) PROFIS TEC NIV SUPERIOR SERV SAUDE
SUS
Referência: D-006 Carga Horária: 30H
Un. Adm: (197254) COORD DA UNIDADE III
A Partir de: 21/03/2023 Até29/03/2023
Qtde Plantões: 4

Processo N.: SES-PRO-2023/20991

Nome: (123147/1) SONIA DUARTE MONTEIRO PINTO
Cargo/Função: (4912) PROFIS TEC NIV SUPERIOR SERV SAUDE
SUS
Referência: C-006 Carga Horária: 30H
Un. Adm: (197289) COORD DO LAR DOCE LAR
A Partir de: 02/03/2023 Até29/03/2023
Qtde Plantões: 10

Processo N.: SES-PRO-2023/20234

Nome: (222860/8) STEFANNY MARIA SANTANA DE CAMPOS
Cargo/Função: (12036) NIVEL SUPERIOR ASSISTENCIAL
Referência: 000 Carga Horária: 40H
Un. Adm: (195707) HOSP REGIONAL DOUTOR ANTONIO CARLOS
SOUTO FONTES
A Partir de: 02/03/2023 Até30/03/2023
Qtde Plantões: 13

Processo N.: SES-PRO-2023/21608

Nome: (321813/1) STEPHANIE DE AQUINO SILVA
Cargo/Função: (12044) NIVEL MEDIO ADMINISTRATIVO
Referência: 000 Carga Horária: 40H
Un. Adm: (195758) HOSP ESTADUAL LOUSITE FERREIRA DA
SILVA
A Partir de: 03/03/2023 Até31/03/2023
Qtde Plantões: 12

Processo N.: SES-PRO-2023/24123

Nome: (280645/4) SUELI PAULA DE OLIVEIRA
Cargo/Função: (12038) NIVEL TECNICO ASSISTENCIAL
Referência: 000 Carga Horária: 40H
Un. Adm: (195707) HOSP REGIONAL DOUTOR ANTONIO CARLOS
SOUTO FONTES
A Partir de: 01/01/2023 Até28/01/2023
Qtde Plantões: 13

Processo N.: SES-PRO-2023/21902

Nome: (322605/1) SUZANA BARBOSA TEIXEIRA
Cargo/Função: (12044) NIVEL MEDIO ADMINISTRATIVO
Referência: 000 Carga Horária: 40H
Un. Adm: (195740) HOSP REGIONAL DE SINOP
A Partir de: 02/03/2023 Até30/03/2023
Qtde Plantões: 14

Processo N.: SES-PRO-2023/20234

Nome: (315599/2) TACIANE APARECIDA BATISTA VALADARES
Cargo/Função: (12036) NIVEL SUPERIOR ASSISTENCIAL
Referência: 000 Carga Horária: 40H
Un. Adm: (195707) HOSP REGIONAL DOUTOR ANTONIO CARLOS
SOUTO FONTES
A Partir de: 06/03/2023 Até31/03/2023
Qtde Plantões: 14

Processo N.: SES-PRO-2023/21705

Nome: (299934/2) TAIANA VIEIRA
Cargo/Função: (12038) NIVEL TECNICO ASSISTENCIAL
Referência: 000 Carga Horária: 40H
Un. Adm: (197041) COORD DO SERVICO DE ATEND MOVEL DE
URGENCIA SAMU
A Partir de: 03/03/2023 Até29/03/2023
Qtde Plantões: 13

Processo N.: SES-PRO-2023/20234

Nome: (315548/1) TAISE NEVES FERREIRA
Cargo/Função: (12036) NIVEL SUPERIOR ASSISTENCIAL
Referência: 000 Carga Horária: 40H
Un. Adm: (195707) HOSP REGIONAL DOUTOR ANTONIO CARLOS
SOUTO FONTES
A Partir de: 01/03/2023 Até15/03/2023
Qtde Plantões: 8

Processo N.: SES-PRO-2023/20234

Nome: (315548/2) TAISE NEVES FERREIRA
Cargo/Função: (12036) NIVEL SUPERIOR ASSISTENCIAL
Referência: 000 Carga Horária: 40H
Un. Adm: (195707) HOSP REGIONAL DOUTOR ANTONIO CARLOS
SOUTO FONTES
A Partir de: 17/03/2023 Até31/03/2023
Qtde Plantões: 6

Processo N.: SES-PRO-2023/23711

Nome: (69394/2) TANIA APARECIDA DOS REIS
Cargo/Função: (4946) PROFIS TEC NIV MEDIO SERV SAUDE SUS
Referência: D-008 Carga Horária: 40H
Un. Adm: (151475) DIR DO ESCRITORIO REG DE SAUDE DE
RONDONOPOLIS
A Partir de: 02/03/2023 Até30/03/2023
Qtde Plantões: 14

Processo N.: SES-PRO-2023/23656

Nome: (292206/3) TATIANE SALU DA SILVA
Cargo/Função: (12036) NIVEL SUPERIOR ASSISTENCIAL
Referência: 000 Carga Horária: 40H
Un. Adm: (195740) HOSP REGIONAL DE SINOP
A Partir de: 01/03/2023 Até31/03/2023
Qtde Plantões: 13

Processo N.: SES-PRO-2023/22871

Nome: (215934/4) TATYANE DA SILVA CASASUS FIGUEIREDO
Cargo/Função: (12038) NIVEL TECNICO ASSISTENCIAL
Referência: 000 Carga Horária: 40H
Un. Adm: (195707) HOSP REGIONAL DOUTOR ANTONIO CARLOS
SOUTO FONTES
A Partir de: 01/02/2023 Até27/02/2023
Qtde Plantões: 13

Processo N.: SES-PRO-2023/21707

Nome: (93170/1) TEMIS BEATRIZ MARTINS
Cargo/Função: (4946) PROFIS TEC NIV MEDIO SERV SAUDE SUS
Referência: D-007 Carga Horária: 30H
Un. Adm: (197041) COORD DO SERVICO DE ATEND MOVEL DE
URGENCIA SAMU
A Partir de: 02/03/2023 Até30/03/2023
Qtde Plantões: 10

Processo N.: SES-PRO-2023/23652

Nome: (301052/2) THAISA GABRIELY MONEZ
Cargo/Função: (12036) NIVEL SUPERIOR ASSISTENCIAL
Referência: 000 Carga Horária: 30H
Un. Adm: (195707) HOSP REGIONAL DOUTOR ANTONIO CARLOS
SOUTO FONTES
A Partir de: 02/02/2023 Até28/02/2023
Qtde Plantões: 9

Processo N.: SES-PRO-2023/23652

Nome: (301051/2) THALINE RIBEIRO DA SILVA
Cargo/Função: (12036) NIVEL SUPERIOR ASSISTENCIAL
Referência: 000 Carga Horária: 30H
Un. Adm: (195707) HOSP REGIONAL DOUTOR ANTONIO CARLOS
SOUTO FONTES
A Partir de: 02/02/2023 Até28/02/2023
Qtde Plantões: 8

Processo N.: SES-PRO-2023/20504

Nome: (300891/2) THIAGO HENRIQUE RIBEIRO FELIX
Cargo/Função: (12044) NIVEL MEDIO ADMINISTRATIVO
Referência: 000 Carga Horária: 40H
Un. Adm: (224278) SUP ADMINISTRATIVA E FINANCEIRA
A Partir de: 02/03/2023 Até30/03/2023
Qtde Plantões: 13

Processo N.: SES-PRO-2023/23554

Nome: (273397/7) THIAGO MOTTA DA SILVA
Cargo/Função: (12044) NIVEL MEDIO ADMINISTRATIVO
Referência: 000 Carga Horária: 40H
Un. Adm: (195707) HOSP REGIONAL DOUTOR ANTONIO CARLOS SOUTO FONTES
A Partir de: 04/01/2023 Até31/01/2023
Qtde Plantões: 14

Processo N.: SES-PRO-2023/20855

Nome: (314717/1) THYAGO DOS SANTOS AMORIM
Cargo/Função: (12036) NIVEL SUPERIOR ASSISTENCIAL
Referência: 000 Carga Horária: 20H
Un. Adm: (197238) SUPERINT DO CIAPS
A Partir de: 06/03/2023 Até27/03/2023
Qtde Plantões: 7

Processo N.: SES-PRO-2023/21608

Nome: (319119/1) THYFANNI DAS NEVES DIAS
Cargo/Função: (12044) NIVEL MEDIO ADMINISTRATIVO
Referência: 000 Carga Horária: 20H
Un. Adm: (195758) HOSP ESTADUAL LOUSITE FERREIRA DA SILVA
A Partir de: 02/03/2023 Até30/03/2023
Qtde Plantões: 14

Processo N.: SES-PRO-2023/20855

Nome: (322087/1) UBERDAN PIMENTA DE FARIAS
Cargo/Função: (12036) NIVEL SUPERIOR ASSISTENCIAL
Referência: 000 Carga Horária: 20H
Un. Adm: (209716) CENT INTEG ATENCAO PSICOSSOC ADAUTO BOTELHO CIAPS
A Partir de: 14/03/2023 Até31/03/2023
Qtde Plantões: 7

Processo N.: SES-PRO-2023/20360

Nome: (94417/1) VALDIENE DA SILVA
Cargo/Função: (4946) PROFIS TEC NIV MEDIO SERV SAUDE SUS
Referência: D-008 Carga Horária: 40H
Un. Adm: (195707) HOSP REGIONAL DOUTOR ANTONIO CARLOS SOUTO FONTES
A Partir de: 05/03/2023 Até30/03/2023
Qtde Plantões: 13

Processo N.: SES-PRO-2023/23656

Nome: (304519/2) VANDERLEIA SILVA LOBATO LIMA
Cargo/Função: (12036) NIVEL SUPERIOR ASSISTENCIAL
Referência: 000 Carga Horária: 40H
Un. Adm: (195740) HOSP REGIONAL DE SINOP
A Partir de: 02/03/2023 Até26/03/2023
Qtde Plantões: 13

Processo N.: SES-PRO-2023/23543

Nome: (301092/2) VANESSA ALVES NOGUEIRA
Cargo/Função: (12038) NIVEL TECNICO ASSISTENCIAL
Referência: 000 Carga Horária: 40H
Un. Adm: (195707) HOSP REGIONAL DOUTOR ANTONIO CARLOS SOUTO FONTES
A Partir de: 01/12/2022 Até27/12/2022
Qtde Plantões: 12

Processo N.: SES-PRO-2023/19844

Nome: (322584/1) VARISTO BARBOSA DE SIQUEIRA
Cargo/Função: (12046) NIVEL FUNDAMENTAL ADMINISTRATIVO
Referência: 000 Carga Horária: 40H
Un. Adm: (224286) SUP DE ENFERMAGEM
A Partir de: 02/03/2023 Até30/03/2023
Qtde Plantões: 14

Processo N.: SES-PRO-2023/23620

Nome: (282043/3) VERA LUCIA LANDIM FERREIRA
Cargo/Função: (12038) NIVEL TECNICO ASSISTENCIAL
Referência: 000 Carga Horária: 40H
Un. Adm: (195707) HOSP REGIONAL DOUTOR ANTONIO CARLOS SOUTO FONTES
A Partir de: 02/11/2022 Até28/11/2022
Qtde Plantões: 10

Processo N.: SES-PRO-2023/22871

Nome: (280644/4) VILMA DA SILVA PEIXOTO
Cargo/Função: (12038) NIVEL TECNICO ASSISTENCIAL
Referência: 000 Carga Horária: 40H
Un. Adm: (195707) HOSP REGIONAL DOUTOR ANTONIO CARLOS SOUTO FONTES
A Partir de: 02/02/2023 Até28/02/2023
Qtde Plantões: 11

Processo N.: SES-PRO-2023/19856

Nome: (321882/1) VITOR HUGO TOMAZ SILVA
Cargo/Função: (12036) NIVEL SUPERIOR ASSISTENCIAL
Referência: 000 Carga Horária: 30H
Un. Adm: (224316) COORD DE CLINICA MEDICA E PEDIATRICA
A Partir de: 01/03/2023 Até28/03/2023
Qtde Plantões: 10

Processo N.: SES-PRO-2023/23564

Nome: (315814/1) VITOR PASQUALI FELIX
Cargo/Função: (12040) NIVEL AUXILIAR ASSISTENCIAL
Referência: 000 Carga Horária: 40H
Un. Adm: (195707) HOSP REGIONAL DOUTOR ANTONIO CARLOS SOUTO FONTES
A Partir de: 03/02/2023 Até27/02/2023
Qtde Plantões: 10

Processo N.: SES-PRO-2023/23656

Nome: (318260/1) VIVIANI CRISTINA DA SILVA
Cargo/Função: (12036) NIVEL SUPERIOR ASSISTENCIAL
Referência: 000 Carga Horária: 40H
Un. Adm: (195740) HOSP REGIONAL DE SINOP
A Partir de: 01/03/2023 Até29/03/2023
Qtde Plantões: 14

Processo N.: SES-PRO-2023/20991

Nome: (96558/1) WALDINEA SOFIA DA SILVA COSTA
Cargo/Função: (4912) PROFIS TEC NIV SUPERIOR SERV SAUDE SUS
Referência: C-008 Carga Horária: 30H
Un. Adm: (197289) COORD DO LAR DOCE LAR
A Partir de: 01/03/2023 Até30/03/2023
Qtde Plantões: 10

Processo N.: SES-PRO-2023/22868

Nome: (281531/4) WALMIR PEREIRA DE OLIVEIRA
Cargo/Função: (12046) NIVEL FUNDAMENTAL ADMINISTRATIVO
Referência: 000 Carga Horária: 40H
Un. Adm: (195707) HOSP REGIONAL DOUTOR ANTONIO CARLOS SOUTO FONTES
A Partir de: 01/02/2023 Até27/02/2023
Qtde Plantões: 13

Processo N.: SES-PRO-2023/20360

Nome: (63979/1) WALTER ALVES AMORIM SOBRINHO
Cargo/Função: (4946) PROFIS TEC NIV MEDIO SERV SAUDE SUS
Referência: D-008 Carga Horária: 40H
Un. Adm: (195707) HOSP REGIONAL DOUTOR ANTONIO CARLOS SOUTO FONTES
A Partir de: 06/03/2023 Até30/03/2023
Qtde Plantões: 12

Processo N.: SES-PRO-2023/21705

Nome: (295099/3) WANDERLEIA CARVALHO PESCADA COSTA
Cargo/Função: (12038) NIVEL TECNICO ASSISTENCIAL
Referência: 000 Carga Horária: 40H
Un. Adm: (197041) COORD DO SERVICO DE ATEND MOVEL DE URGENCIA SAMU
A Partir de: 04/03/2023 Até31/03/2023
Qtde Plantões: 13

Processo N.: SES-PRO-2023/23708

Nome: (306578/1) WELBES SOUZA MACHADO

Cargo/Função: (12036) NIVEL SUPERIOR ASSISTENCIAL

Referência: 000 Carga Horária: 40H

Un. Adm: (151475) DIR DO ESCRITORIO REG DE SAUDE DE

RONDONOPOLIS

A Partir de: 06/03/2023 Até30/03/2023

Qtde Plantões: 14

Processo N.: SES-PRO-2023/21707

Nome: (110680/1) WELDO FERREIRA DOS SANTOS

Cargo/Função: (4946) PROFIS TEC NIV MEDIO SERV SAUDE SUS

Referência: D-006 Carga Horária: 40H

Un. Adm: (197041) COORD DO SERVICO DE ATEND MOVEL DE

URGENCIA SAMU

A Partir de: 01/03/2023 Até30/03/2023

Qtde Plantões: 14

Processo N.: SES-PRO-2023/23656

Nome: (296092/2) WELLINGTON CARLOS MARQUES DOS SANTOS

Cargo/Função: (12036) NIVEL SUPERIOR ASSISTENCIAL

Referência: 000 Carga Horária: 40H

Un. Adm: (195740) HOSP REGIONAL DE SINOP

A Partir de: 01/03/2023 Até27/03/2023

Qtde Plantões: 13

Processo N.: SES-PRO-2023/24123

Nome: (281805/4) WEMERSON GONCALVES

Cargo/Função: (12038) NIVEL TECNICO ASSISTENCIAL

Referência: 000 Carga Horária: 40H

Un. Adm: (195707) HOSP REGIONAL DOUTOR ANTONIO CARLOS

SOUTO FONTES

A Partir de: 03/01/2023 Até31/01/2023

Qtde Plantões: 13

Processo N.: SES-PRO-2023/21705

Nome: (232925/4) WEVERTON DA COSTA AMARAL SBIZERO

Cargo/Função: (12038) NIVEL TECNICO ASSISTENCIAL

Referência: 000 Carga Horária: 40H

Un. Adm: (197041) COORD DO SERVICO DE ATEND MOVEL DE

URGENCIA SAMU

A Partir de: 01/03/2023 Até29/03/2023

Qtde Plantões: 14

Processo N.: SES-PRO-2023/21570

Nome: (294849/3) YASMIN DA SILVA TONHOLI

Cargo/Função: (12044) NIVEL MEDIO ADMINISTRATIVO

Referência: 000 Carga Horária: 40H

Un. Adm: (224278) SUP ADMINISTRATIVA E FINANCEIRA

A Partir de: 02/03/2023 Até30/03/2023

Qtde Plantões: 14

Processo N.: SES-PRO-2023/20234

Nome: (297111/4) ZELIA DE SOUZA ROCHA

Cargo/Função: (12036) NIVEL SUPERIOR ASSISTENCIAL

Referência: 000 Carga Horária: 40H

Un. Adm: (195707) HOSP REGIONAL DOUTOR ANTONIO CARLOS

SOUTO FONTES

A Partir de: 02/03/2023 Até30/03/2023

Qtde Plantões: 13

PUBLICADA, REGISTRADA, CUMpra-SE.

Cuiabá-MT, 22 de Maio de 2023.

Juliano Silva Melo

Secretário de Estado de Saúde

PORTARIA/SES/00197/2023

DE: 23/05/2023

O(A) Secretário de Estado de Saúde no uso de suas atribuições que lhes são conferidas por lei,

Resolve: RETIFICAR

Evento: Regime de Plantão SUS LC nº441/2011

Processo N.: SES-PRO-2023/24119

Nome: (280867/3) JOAO PAULO BORGES DA SILVA

Cargo/Função: (12044) NIVEL MEDIO ADMINISTRATIVO

Referência: 000 Carga Horária: 40H

Un. Adm: (195707) HOSP REGIONAL DOUTOR ANTONIO CARLOS

SOUTO FONTES

A Partir de: 04/07/2022 Até30/07/2022

Qtde Plantões: 14

PUBLICADA, REGISTRADA, CUMpra-SE.

Cuiabá-MT, 22 de Maio de 2023.

Juliano Silva Melo

Secretário de Estado de Saúde

O(A) Secretário de Estado de Saúde no uso de suas atribuições que lhes são conferidas por lei,

Resolve: PRORROGAR - SES

Objeto: CONTRATAÇÃO TEMPORARIA

CONTRATO/SES/04397/2023 DE: 23/05/2023

Processo Nº: SES-PRO-2023/21113

Contratado: (114147/5) EMILENE LINS

CPF: 009.523.831-01

Cargo/Função: (12036) NIVEL SUPERIOR ASSISTENCIAL

Perfil Profissional: FISIOTERAPEUTA

Carga Horária: 30 horas semanais

Un. Adm: (195685) HOSP REGIONAL RONDONOPOLIS IRMA

ELZA GIOVANELLA

Até: 31/05/2024

CONTRATO/SES/04398/2023 DE: 23/05/2023

Processo Nº: SES-PRO-2023/21113

Contratado: (125536/6) REGINA AMARAL DE QUEIROZ

CPF: 720.470.621-87

Cargo/Função: (12036) NIVEL SUPERIOR ASSISTENCIAL

Perfil Profissional: ENFERMEIRO

Carga Horária: 40 horas semanais

Un. Adm: (195685) HOSP REGIONAL RONDONOPOLIS IRMA

ELZA GIOVANELLA

Até: 31/05/2024

CONTRATO/SES/04399/2023 DE: 23/05/2023

Processo Nº: SES-PRO-2023/21113

Contratado: (134681/5) VANDREIA PADILHA ALVES DA SILVA

CPF: 019.614.631-30

Cargo/Função: (12038) NIVEL TECNICO ASSISTENCIAL

Perfil Profissional: TÉC. ENFERMAGEM

Carga Horária: 40 horas semanais

Un. Adm: (195685) HOSP REGIONAL RONDONOPOLIS IRMA

ELZA GIOVANELLA

Até: 17/05/2024

CONTRATO/SES/04400/2023 DE: 23/05/2023

Processo Nº: SES-PRO-2023/21113

Contratado: (136013/7) CRISTIANE DA SILVA CONCEICAO

CPF: 696.771.151-20

Cargo/Função: (12038) NIVEL TECNICO ASSISTENCIAL

Perfil Profissional: TÉC. ENFERMAGEM

Carga Horária: 40 horas semanais

Un. Adm: (195685) HOSP REGIONAL RONDONOPOLIS IRMA

ELZA GIOVANELLA

Até: 31/05/2024

CONTRATO/SES/04401/2023 DE: 23/05/2023
 Processo Nº: SES-PRO-2023/24591
 Contratado: (143541/4) MARIA CELIA CARREIRO DE OLIVEIRA VIEIRA
 CPF: 650.551.951-34
 Cargo/Função: (12038) NIVEL TECNICO ASSISTENCIAL
 Perfil Profissional: TÊC. ENFERMAGEM
 Carga Horária: 40 horas semanais
 Un. Adm: (195740) HOSP REGIONAL DE SINOP
 Até: 31/05/2024

CONTRATO/SES/04402/2023 DE: 23/05/2023
 Processo Nº: SES-PRO-2023/24591
 Contratado: (144735/8) CAULINDA APARECIDA DE AMORIM
 CPF: 453.698.871-87
 Cargo/Função: (12038) NIVEL TECNICO ASSISTENCIAL
 Perfil Profissional: TÊC. ENFERMAGEM
 Carga Horária: 40 horas semanais
 Un. Adm: (195740) HOSP REGIONAL DE SINOP
 Até: 31/05/2024

CONTRATO/SES/04403/2023 DE: 23/05/2023
 Processo Nº: SES-PRO-2023/24591
 Contratado: (202439/5) FRANCINETE VELOSO ARAUJO
 CPF: 008.786.493-28
 Cargo/Função: (12038) NIVEL TECNICO ASSISTENCIAL
 Perfil Profissional: TÊC. ENFERMAGEM
 Carga Horária: 40 horas semanais
 Un. Adm: (195740) HOSP REGIONAL DE SINOP
 Até: 19/05/2024

CONTRATO/SES/04404/2023 DE: 23/05/2023
 Processo Nº: SES-PRO-2023/22504
 Contratado: (208833/21) JOAO BATISTA FIGUEIREDO ASSUNCAO
 CPF: 013.206.841-90
 Cargo/Função: (12036) NIVEL SUPERIOR ASSISTENCIAL
 Perfil Profissional: ENFERMEIRO
 Carga Horária: 40 horas semanais
 Un. Adm: (195758) HOSP ESTADUAL LOUSITE FERREIRA DA SILVA
 Até: 31/05/2023

CONTRATO/SES/04405/2023 DE: 23/05/2023
 Processo Nº: SES-PRO-2023/21113
 Contratado: (214893/6) JOSE ROBERTO DOS SANTOS SANTANA
 CPF: 593.832.241-34
 Cargo/Função: (12036) NIVEL SUPERIOR ASSISTENCIAL
 Perfil Profissional: ENFERMEIRO
 Carga Horária: 40 horas semanais
 Un. Adm: (195685) HOSP REGIONAL RONDONOPOLIS IRMA ELZA GIOVANELLA
 Até: 31/05/2024

CONTRATO/SES/04406/2023 DE: 23/05/2023
 Processo Nº: SES-PRO-2023/21113
 Contratado: (214894/6) ELISANDRA RODRIGUES SOUZA
 CPF: 903.005.051-91
 Cargo/Função: (12036) NIVEL SUPERIOR ASSISTENCIAL
 Perfil Profissional: ENFERMEIRO
 Carga Horária: 40 horas semanais
 Un. Adm: (195685) HOSP REGIONAL RONDONOPOLIS IRMA ELZA GIOVANELLA
 Até: 31/05/2024

CONTRATO/SES/04407/2023 DE: 23/05/2023
 Processo Nº: SES-PRO-2023/21113
 Contratado: (214948/5) SIDINEI ROSA SILVA
 CPF: 874.046.721-04
 Cargo/Função: (12038) NIVEL TECNICO ASSISTENCIAL
 Perfil Profissional: TÊC. ENFERMAGEM
 Carga Horária: 40 horas semanais
 Un. Adm: (195685) HOSP REGIONAL RONDONOPOLIS IRMA ELZA GIOVANELLA
 Até: 31/05/2024

CONTRATO/SES/04408/2023 DE: 23/05/2023
 Processo Nº: SES-PRO-2023/21113
 Contratado: (214953/4) MARISSANE DE MATTOS
 CPF: 589.611.270-04
 Cargo/Função: (12036) NIVEL SUPERIOR ASSISTENCIAL
 Perfil Profissional: ENFERMEIRO
 Carga Horária: 40 horas semanais
 Un. Adm: (195685) HOSP REGIONAL RONDONOPOLIS IRMA ELZA GIOVANELLA
 Até: 31/05/2024

CONTRATO/SES/04409/2023 DE: 23/05/2023
 Processo Nº: SES-PRO-2023/21113
 Contratado: (227858/4) ERICA ALESSANDRA DE FREITAS SANTOS
 CPF: 842.369.651-00
 Cargo/Função: (12036) NIVEL SUPERIOR ASSISTENCIAL
 Perfil Profissional: ENFERMEIRO
 Carga Horária: 40 horas semanais
 Un. Adm: (195685) HOSP REGIONAL RONDONOPOLIS IRMA ELZA GIOVANELLA
 Até: 31/05/2024

CONTRATO/SES/04410/2023 DE: 23/05/2023
 Processo Nº: SES-PRO-2023/22504
 Contratado: (232475/3) FATIMA FERREIRA DA SILVA
 CPF: 655.137.381-04
 Cargo/Função: (12036) NIVEL SUPERIOR ASSISTENCIAL
 Perfil Profissional: ENFERMEIRO
 Carga Horária: 40 horas semanais
 Un. Adm: (195758) HOSP ESTADUAL LOUSITE FERREIRA DA SILVA
 Até: 07/05/2023

PUBLICADA, REGISTRADA, CUMpra-SE.

Cuiabá-MT, 22 de Maio de 2023.
 Juliano Silva Melo
 Secretário de Estado de Saúde

O(A) Secretário de Estado de Saúde no uso de suas atribuições que lhes são conferidas por lei,

Resolve: DISTRATAR - SES
 Objeto: CONTRATAÇÃO TEMPORARIA

CONTRATO/SES/04411/2023 DE: 23/05/2023
 Processo Nº: SES-PRO-2023/29005
 Contratado: (234394/3) SEBASTIANA NETES DE MIRANDA LEAL
 CPF: 429.864.351-49
 Cargo/Função: (12038) NIVEL TECNICO ASSISTENCIAL
 Perfil Profissional: TÊC. ENFERMAGEM
 Carga Horária: 40 horas semanais
 Un. Adm: (195707) HOSP REGIONAL DOUTOR ANTONIO CARLOS SOUTO FONTES
 Em: 07/05/2023

PUBLICADA, REGISTRADA, CUMpra-SE.

Cuiabá-MT, 22 de Maio de 2023.
 Juliano Silva Melo
 Secretário de Estado de Saúde

O(A) Secretário de Estado de Saúde no uso de suas atribuições que lhes são conferidas por lei,

Resolve: AUTORIZAR - SES
 Objeto: CONTRATAÇÃO TEMPORARIA

CONTRATO/SES/04412/2023 DE: 23/05/2023
 Processo Nº: SES-PRO-2023/19086
 Contratado: (237448/2) EZEQUIEL ANGELO FONSECA JUNIOR
 CPF: 015.144.611-37
 Cargo/Função: (12036) NIVEL SUPERIOR ASSISTENCIAL
 Perfil Profissional: MÉDICO
 Carga Horária: 20 horas semanais
 Un. Adm: (195685) HOSP REGIONAL RONDONOPOLIS IRMA ELZA GIOVANELLA
 A Partir de: 01/05/2023 Até: 30/04/2024

PUBLICADA, REGISTRADA, CUMpra-SE.

Cuiabá-MT, 22 de Maio de 2023.
 Juliano Silva Melo
 Secretário de Estado de Saúde

O(A) Secretário de Estado de Saúde no uso de suas atribuições que lhes são conferidas por lei,

Resolve: DISTRATAR - SES
Objeto: CONTRATAÇÃO TEMPORARIA

CONTRATO/SES/04413/2023 DE: 23/05/2023
Processo Nº: SES-PRO-2023/28806
Contratado: (251648/5) FLAVIA DA COSTA MENDES BORGES
CPF: 015.891.161-00
Cargo/Função: (12038) NIVEL TECNICO ASSISTENCIAL
Perfil Profissional: TÊC. ENFERMAGEM
Carga Horária: 40 horas semanais
Un. Adm: (195707) HOSP REGIONAL DOUTOR ANTONIO CARLOS SOUTO FONTES
Em: 07/05/2023

PUBLICADA, REGISTRADA, CUMPRA-SE.
Cuiabá-MT, 22 de Maio de 2023.
Juliano Silva Melo
Secretário de Estado de Saúde

O(A) Secretário de Estado de Saúde no uso de suas atribuições que lhes são conferidas por lei,

Resolve: PRORROGAR - SES
Objeto: CONTRATAÇÃO TEMPORARIA

CONTRATO/SES/04414/2023 DE: 23/05/2023
Processo Nº: SES-PRO-2023/22504
Contratado: (251677/3) DIANDRA VILELA SILVA
CPF: 318.574.678-33
Cargo/Função: (12036) NIVEL SUPERIOR ASSISTENCIAL
Perfil Profissional: MÉDICO
Carga Horária: 40 horas semanais
Un. Adm: (195758) HOSP ESTADUAL LOUSITE FERREIRA DA SILVA
Até: 31/05/2023

CONTRATO/SES/04415/2023 DE: 23/05/2023
Processo Nº: SES-PRO-2023/22504
Contratado: (272396/5) SILVANA NOGUEIRA DE ARAUJO
CPF: 954.531.131-20
Cargo/Função: (12036) NIVEL SUPERIOR ASSISTENCIAL
Perfil Profissional: ASSIST. SOCIAL
Carga Horária: 30 horas semanais
Un. Adm: (195758) HOSP ESTADUAL LOUSITE FERREIRA DA SILVA
Até: 31/05/2023

PUBLICADA, REGISTRADA, CUMPRA-SE.
Cuiabá-MT, 22 de Maio de 2023.
Juliano Silva Melo
Secretário de Estado de Saúde

O(A) Secretário de Estado de Saúde no uso de suas atribuições que lhes são conferidas por lei,

Resolve: DISTRATAR - SES
Objeto: CONTRATAÇÃO TEMPORARIA

CONTRATO/SES/04416/2023 DE: 23/05/2023
Processo Nº: SES-PRO-2023/28806
Contratado: (27790/11) SOLANGE AMARAL ANDRADE
CPF: 162.921.381-00
Cargo/Função: (12038) NIVEL TECNICO ASSISTENCIAL
Perfil Profissional: TÊC. ENFERMAGEM
Carga Horária: 40 horas semanais
Un. Adm: (195707) HOSP REGIONAL DOUTOR ANTONIO CARLOS SOUTO FONTES
Em: 07/05/2023

PUBLICADA, REGISTRADA, CUMPRA-SE.
Cuiabá-MT, 22 de Maio de 2023.
Juliano Silva Melo
Secretário de Estado de Saúde

O(A) Secretário de Estado de Saúde no uso de suas atribuições que lhes são conferidas por lei,

Resolve: PRORROGAR - SES
Objeto: CONTRATAÇÃO TEMPORARIA

CONTRATO/SES/04417/2023 DE: 23/05/2023
Processo Nº: SES-PRO-2023/21113
Contratado: (279189/5) DENISE AKEMI NOGUTI
CPF: 018.427.981-03
Cargo/Função: (12036) NIVEL SUPERIOR ASSISTENCIAL
Perfil Profissional: ENFERMEIRO
Carga Horária: 40 horas semanais
Un. Adm: (195685) HOSP REGIONAL RONDONOPOLIS IRMA ELZA GIOVANELLA
Até: 31/05/2024

PUBLICADA, REGISTRADA, CUMPRA-SE.
Cuiabá-MT, 22 de Maio de 2023.
Juliano Silva Melo
Secretário de Estado de Saúde

O(A) Secretário de Estado de Saúde no uso de suas atribuições que lhes são conferidas por lei,

Resolve: DISTRATAR - SES
Objeto: CONTRATAÇÃO TEMPORARIA

CONTRATO/SES/04418/2023 DE: 23/05/2023
Processo Nº: SES-PRO-2023/28806
Contratado: (280526/4) GORETE DOS ANJOS MARCIANO MORENO
CPF: 486.908.481-34
Cargo/Função: (12038) NIVEL TECNICO ASSISTENCIAL
Perfil Profissional: TÊC. ENFERMAGEM
Carga Horária: 40 horas semanais
Un. Adm: (195707) HOSP REGIONAL DOUTOR ANTONIO CARLOS SOUTO FONTES
Em: 07/05/2023

CONTRATO/SES/04419/2023 DE: 23/05/2023
Processo Nº: SES-PRO-2023/28806
Contratado: (280595/3) SIMONE RAMOS ALMEIDA
CPF: 018.053.921-31
Cargo/Função: (12038) NIVEL TECNICO ASSISTENCIAL
Perfil Profissional: TÊC. ENFERMAGEM
Carga Horária: 40 horas semanais
Un. Adm: (195707) HOSP REGIONAL DOUTOR ANTONIO CARLOS SOUTO FONTES
Em: 07/05/2023

CONTRATO/SES/04420/2023 DE: 23/05/2023
Processo Nº: SES-PRO-2023/29005
Contratado: (280688/3) FRANCINEIDE APARECIDA FRANCA
CPF: 018.389.281-03
Cargo/Função: (12046) NIVEL FUNDAMENTAL ADMINISTRATIVO
Perfil Profissional: TELEFONISTA
Carga Horária: 30 horas semanais
Un. Adm: (195707) HOSP REGIONAL DOUTOR ANTONIO CARLOS SOUTO FONTES
Em: 07/05/2023

CONTRATO/SES/04421/2023 DE: 23/05/2023
Processo Nº: SES-PRO-2023/28806
Contratado: (281552/5) FELIPE KLINSMANN BARBOSA LANDIM
CPF: 034.663.241-22
Cargo/Função: (12036) NIVEL SUPERIOR ASSISTENCIAL
Perfil Profissional: FISIOTERAPEUTA
Carga Horária: 30 horas semanais
Un. Adm: (195707) HOSP REGIONAL DOUTOR ANTONIO CARLOS SOUTO FONTES
Em: 30/04/2023

PUBLICADA, REGISTRADA, CUMPRA-SE.
Cuiabá-MT, 22 de Maio de 2023.
Juliano Silva Melo
Secretário de Estado de Saúde

O(A) Secretário de Estado de Saúde no uso de suas atribuições que lhes são conferidas por lei,

Resolve: PRORROGAR - SES
Objeto: CONTRATAÇÃO TEMPORARIA

CONTRATO/SES/04422/2023 DE: 23/05/2023

Processo Nº: SES-PRO-2023/24591
Contratado: (288152/3) MARGARETE ZAGONEL
CPF: 362.570.521-49
Cargo/Função: (12036) NIVEL SUPERIOR ASSISTENCIAL
Perfil Profissional: ENFERMEIRO
Carga Horária: 40 horas semanais
Un. Adm: (195740) HOSP REGIONAL DE SINOP
Até: 18/05/2024

CONTRATO/SES/04423/2023 DE: 23/05/2023

Processo Nº: SES-PRO-2023/22504
Contratado: (289356/3) ELIANE CRISTIANE PEREIRA DOS SANTOS STANGHERLIN
CPF: 914.376.011-20
Cargo/Função: (12036) NIVEL SUPERIOR ASSISTENCIAL
Perfil Profissional: ASSIST. SOCIAL
Carga Horária: 30 horas semanais
Un. Adm: (195758) HOSP ESTADUAL LOUSITE FERREIRA DA SILVA
Até: 31/05/2023

CONTRATO/SES/04424/2023 DE: 23/05/2023

Processo Nº: SES-PRO-2023/21113
Contratado: (291512/4) ELBA GIREANI TEIXEIRA
CPF: 795.588.011-00
Cargo/Função: (12038) NIVEL TECNICO ASSISTENCIAL
Perfil Profissional: TÊC. ENFERMAGEM
Carga Horária: 40 horas semanais
Un. Adm: (195685) HOSP REGIONAL RONDONOPOLIS IRMA
ELZA GIOVANELLA
Até: 31/05/2024

CONTRATO/SES/04425/2023 DE: 23/05/2023

Processo Nº: SES-PRO-2023/21113
Contratado: (291514/4) ANA MARIA DE SOUZA RODRIGUES
CPF: 976.191.241-87
Cargo/Função: (12038) NIVEL TECNICO ASSISTENCIAL
Perfil Profissional: TÊC. ENFERMAGEM
Carga Horária: 40 horas semanais
Un. Adm: (195685) HOSP REGIONAL RONDONOPOLIS IRMA
ELZA GIOVANELLA
Até: 31/05/2024

CONTRATO/SES/04426/2023 DE: 23/05/2023

Processo Nº: SES-PRO-2023/21113
Contratado: (291649/4) ALESSANDRA ALVES PEREIRA SANTOS
CPF: 017.630.721-42
Cargo/Função: (12036) NIVEL SUPERIOR ASSISTENCIAL
Perfil Profissional: FISIOTERAPEUTA
Carga Horária: 30 horas semanais
Un. Adm: (195685) HOSP REGIONAL RONDONOPOLIS IRMA
ELZA GIOVANELLA
Até: 31/05/2024

CONTRATO/SES/04427/2023 DE: 23/05/2023

Processo Nº: SES-PRO-2023/21113
Contratado: (291654/4) KELICA CRISTINA DOMINGUES RAMOS
CPF: 036.083.301-27
Cargo/Função: (12040) NIVEL AUXILIAR ASSISTENCIAL
Perfil Profissional: AUX FARMACIA
Carga Horária: 40 horas semanais
Un. Adm: (195685) HOSP REGIONAL RONDONOPOLIS IRMA
ELZA GIOVANELLA
Até: 31/05/2024

CONTRATO/SES/04428/2023 DE: 23/05/2023

Processo Nº: SES-PRO-2023/21113
Contratado: (291656/4) ANALICE DA SILVA GIOVANINE
CPF: 694.245.511-34
Cargo/Função: (12036) NIVEL SUPERIOR ASSISTENCIAL
Perfil Profissional: ENFERMEIRO
Carga Horária: 40 horas semanais
Un. Adm: (195685) HOSP REGIONAL RONDONOPOLIS IRMA
ELZA GIOVANELLA
Até: 31/05/2024

CONTRATO/SES/04429/2023 DE: 23/05/2023

Processo Nº: SES-PRO-2023/21113
Contratado: (291810/3) ANDRE LUIZ SILVA SAMPAIO
CPF: 020.390.901-18
Cargo/Função: (12040) NIVEL AUXILIAR ASSISTENCIAL
Perfil Profissional: AUX FARMACIA
Carga Horária: 40 horas semanais
Un. Adm: (195685) HOSP REGIONAL RONDONOPOLIS IRMA
ELZA GIOVANELLA
Até: 31/05/2024

CONTRATO/SES/04430/2023 DE: 23/05/2023

Processo Nº: SES-PRO-2023/21113
Contratado: (291820/4) RENATA COELHO RODRIGUES PEREIRA
CPF: 002.434.151-76
Cargo/Função: (12038) NIVEL TECNICO ASSISTENCIAL
Perfil Profissional: TÊC. ENFERMAGEM
Carga Horária: 40 horas semanais
Un. Adm: (195685) HOSP REGIONAL RONDONOPOLIS IRMA
ELZA GIOVANELLA
Até: 31/05/2024

CONTRATO/SES/04431/2023 DE: 23/05/2023

Processo Nº: SES-PRO-2023/21113
Contratado: (291903/2) JOSE CICERO DA SILVA
CPF: 033.608.624-57
Cargo/Função: (12038) NIVEL TECNICO ASSISTENCIAL
Perfil Profissional: TÊC. ENFERMAGEM
Carga Horária: 40 horas semanais
Un. Adm: (195685) HOSP REGIONAL RONDONOPOLIS IRMA
ELZA GIOVANELLA
Até: 31/05/2024

CONTRATO/SES/04432/2023 DE: 23/05/2023

Processo Nº: SES-PRO-2023/21113
Contratado: (291911/4) HELENA MARIA GIACOMOLLI PIMENTEL
CPF: 331.411.930-53
Cargo/Função: (12038) NIVEL TECNICO ASSISTENCIAL
Perfil Profissional: TÊC. ENFERMAGEM
Carga Horária: 40 horas semanais
Un. Adm: (195685) HOSP REGIONAL RONDONOPOLIS IRMA
ELZA GIOVANELLA
Até: 31/05/2024

CONTRATO/SES/04433/2023 DE: 23/05/2023

Processo Nº: SES-PRO-2023/21113
Contratado: (292160/4) DAYANE VIEIRA DE OLIVEIRA BORGES
CPF: 032.912.061-18
Cargo/Função: (12038) NIVEL TECNICO ASSISTENCIAL
Perfil Profissional: TÊC. ENFERMAGEM
Carga Horária: 40 horas semanais
Un. Adm: (195685) HOSP REGIONAL RONDONOPOLIS IRMA
ELZA GIOVANELLA
Até: 31/05/2024

CONTRATO/SES/04434/2023 DE: 23/05/2023

Processo Nº: SES-PRO-2023/21113
Contratado: (292162/4) FLAVIO FERREIRA DA SILVA
CPF: 040.518.441-70
Cargo/Função: (12038) NIVEL TECNICO ASSISTENCIAL
Perfil Profissional: TÊC. ENFERMAGEM
Carga Horária: 40 horas semanais
Un. Adm: (195685) HOSP REGIONAL RONDONOPOLIS IRMA
ELZA GIOVANELLA
Até: 31/05/2024

CONTRATO/SES/04435/2023 DE: 23/05/2023

Processo Nº: SES-PRO-2023/21113
Contratado: (292164/4) HEBERTO BATISTA FURTADO FERREIRA
CPF: 030.556.021-29
Cargo/Função: (12036) NIVEL SUPERIOR ASSISTENCIAL
Perfil Profissional: ENFERMEIRO
Carga Horária: 40 horas semanais
Un. Adm: (195685) HOSP REGIONAL RONDONOPOLIS IRMA
ELZA GIOVANELLA
Até: 31/05/2024

CONTRATO/SES/04436/2023 DE: 23/05/2023
 Processo Nº: SES-PRO-2023/21113
 Contratado: (292165/2) SILVANA RODRIGUES ALVES
 CPF: 942.195.591-91
 Cargo/Função: (12038) NIVEL TECNICO ASSISTENCIAL
 Perfil Profissional: TÊC. ENFERMAGEM
 Carga Horária: 40 horas semanais
 Un. Adm: (195685) HOSP REGIONAL RONDONOPOLIS IRMA
 ELZA GIOVANELLA
 Até: 18/05/2024

CONTRATO/SES/04437/2023 DE: 23/05/2023
 Processo Nº: SES-PRO-2023/21113
 Contratado: (292170/4) THAYELE JANAINA ALVES DA SILVA
 CPF: 052.605.911-78
 Cargo/Função: (12038) NIVEL TECNICO ASSISTENCIAL
 Perfil Profissional: TÊC. ENFERMAGEM
 Carga Horária: 40 horas semanais
 Un. Adm: (195685) HOSP REGIONAL RONDONOPOLIS IRMA
 ELZA GIOVANELLA
 Até: 31/05/2024

CONTRATO/SES/04438/2023 DE: 23/05/2023
 Processo Nº: SES-PRO-2023/21113
 Contratado: (292184/4) SILMARA ARRAIS DOS SANTOS
 CPF: 801.045.501-63
 Cargo/Função: (12038) NIVEL TECNICO ASSISTENCIAL
 Perfil Profissional: TÊC. ENFERMAGEM
 Carga Horária: 40 horas semanais
 Un. Adm: (195685) HOSP REGIONAL RONDONOPOLIS IRMA
 ELZA GIOVANELLA
 Até: 31/05/2024

CONTRATO/SES/04439/2023 DE: 23/05/2023
 Processo Nº: SES-PRO-2023/21113
 Contratado: (292239/4) COSMO LOPES DA SILVA
 CPF: 018.754.093-43
 Cargo/Função: (12038) NIVEL TECNICO ASSISTENCIAL
 Perfil Profissional: TÊC. ENFERMAGEM
 Carga Horária: 40 horas semanais
 Un. Adm: (195685) HOSP REGIONAL RONDONOPOLIS IRMA
 ELZA GIOVANELLA
 Até: 31/05/2024

CONTRATO/SES/04440/2023 DE: 23/05/2023
 Processo Nº: SES-PRO-2023/21113
 Contratado: (292276/4) ROSIRLEI FRANCISCO MARTINS
 CPF: 627.812.351-72
 Cargo/Função: (12038) NIVEL TECNICO ASSISTENCIAL
 Perfil Profissional: TÊC. ENFERMAGEM
 Carga Horária: 40 horas semanais
 Un. Adm: (195685) HOSP REGIONAL RONDONOPOLIS IRMA
 ELZA GIOVANELLA
 Até: 31/05/2024

CONTRATO/SES/04441/2023 DE: 23/05/2023
 Processo Nº: SES-PRO-2023/21113
 Contratado: (292283/3) LUZIA JESUS DOS REIS ANDRADE
 CPF: 033.797.731-31
 Cargo/Função: (12044) NIVEL MEDIO ADMINISTRATIVO
 Perfil Profissional: ASS.ADMINISTRATIVO
 Carga Horária: 40 horas semanais
 Un. Adm: (195685) HOSP REGIONAL RONDONOPOLIS IRMA
 ELZA GIOVANELLA
 Até: 31/05/2024

CONTRATO/SES/04442/2023 DE: 23/05/2023
 Processo Nº: SES-PRO-2023/21113
 Contratado: (292298/4) LEIDE MAURA DA SILVA MOREIRA
 CPF: 916.635.201-00
 Cargo/Função: (12036) NIVEL SUPERIOR ASSISTENCIAL
 Perfil Profissional: ENFERMEIRO
 Carga Horária: 40 horas semanais
 Un. Adm: (195685) HOSP REGIONAL RONDONOPOLIS IRMA
 ELZA GIOVANELLA
 Até: 31/05/2024

CONTRATO/SES/04443/2023 DE: 23/05/2023
 Processo Nº: SES-PRO-2023/24591
 Contratado: (292313/4) LUCIENE MARTINS
 CPF: 016.664.751-90
 Cargo/Função: (12036) NIVEL SUPERIOR ASSISTENCIAL
 Perfil Profissional: ENFERMEIRO
 Carga Horária: 40 horas semanais
 Un. Adm: (195740) HOSP REGIONAL DE SINOP
 Até: 31/05/2024

CONTRATO/SES/04444/2023 DE: 23/05/2023
 Processo Nº: SES-PRO-2023/21113
 Contratado: (292345/4) KATIE KELEN SILVA DE CASTRO
 CPF: 924.554.171-15
 Cargo/Função: (12038) NIVEL TECNICO ASSISTENCIAL
 Perfil Profissional: TÊC. ENFERMAGEM
 Carga Horária: 40 horas semanais
 Un. Adm: (195685) HOSP REGIONAL RONDONOPOLIS IRMA
 ELZA GIOVANELLA
 Até: 31/05/2024

CONTRATO/SES/04445/2023 DE: 23/05/2023
 Processo Nº: SES-PRO-2023/21113
 Contratado: (292378/4) KATIUCE SOUZA NASCIMENTO
 CPF: 039.029.921-90
 Cargo/Função: (12038) NIVEL TECNICO ASSISTENCIAL
 Perfil Profissional: TÊC. ENFERMAGEM
 Carga Horária: 40 horas semanais
 Un. Adm: (195685) HOSP REGIONAL RONDONOPOLIS IRMA
 ELZA GIOVANELLA
 Até: 31/05/2024

CONTRATO/SES/04446/2023 DE: 23/05/2023
 Processo Nº: SES-PRO-2023/24591
 Contratado: (292393/3) MARIA DE JESUS DE SOUZA COSTA
 CPF: 668.965.173-87
 Cargo/Função: (12036) NIVEL SUPERIOR ASSISTENCIAL
 Perfil Profissional: ENFERMEIRO
 Carga Horária: 40 horas semanais
 Un. Adm: (195740) HOSP REGIONAL DE SINOP
 Até: 17/05/2024

CONTRATO/SES/04447/2023 DE: 23/05/2023
 Processo Nº: SES-PRO-2023/21113
 Contratado: (292399/4) LIDIANE DE JESUS PINTO
 CPF: 040.025.901-00
 Cargo/Função: (12038) NIVEL TECNICO ASSISTENCIAL
 Perfil Profissional: TÊC. ENFERMAGEM
 Carga Horária: 40 horas semanais
 Un. Adm: (195685) HOSP REGIONAL RONDONOPOLIS IRMA
 ELZA GIOVANELLA
 Até: 31/05/2024

CONTRATO/SES/04448/2023 DE: 23/05/2023
 Processo Nº: SES-PRO-2023/21113
 Contratado: (292407/4) MARTA CELESTINO DOS SANTOS
 CPF: 922.418.241-00
 Cargo/Função: (12038) NIVEL TECNICO ASSISTENCIAL
 Perfil Profissional: TÊC. ENFERMAGEM
 Carga Horária: 40 horas semanais
 Un. Adm: (195685) HOSP REGIONAL RONDONOPOLIS IRMA
 ELZA GIOVANELLA
 Até: 30/05/2024

CONTRATO/SES/04449/2023 DE: 23/05/2023
 Processo Nº: SES-PRO-2023/21113
 Contratado: (292411/4) ROSANI HERCULANA DA SILVA
 CPF: 550.963.011-68
 Cargo/Função: (12038) NIVEL TECNICO ASSISTENCIAL
 Perfil Profissional: TÊC. ENFERMAGEM
 Carga Horária: 40 horas semanais
 Un. Adm: (195685) HOSP REGIONAL RONDONOPOLIS IRMA
 ELZA GIOVANELLA
 Até: 31/05/2024

CONTRATO/SES/04450/2023 DE: 23/05/2023
Processo Nº: SES-PRO-2023/21113
Contratado: (292612/4) VANIA MARIA FONSECA DA SILVA
CPF: 362.109.431-87
Cargo/Função: (12038) NIVEL TECNICO ASSISTENCIAL
Perfil Profissional: TÊC. ENFERMAGEM
Carga Horária: 40 horas semanais
Un. Adm: (195685) HOSP REGIONAL RONDONOPOLIS IRMA
ELZA GIOVANELLA
Até: 31/05/2024

CONTRATO/SES/04451/2023 DE: 23/05/2023
Processo Nº: SES-PRO-2023/24591
Contratado: (292616/3) ELITA RIBEIRO NUNES DA SILVA
CPF: 010.839.085-37
Cargo/Função: (12038) NIVEL TECNICO ASSISTENCIAL
Perfil Profissional: TÊC. ENFERMAGEM
Carga Horária: 40 horas semanais
Un. Adm: (195740) HOSP REGIONAL DE SINOP
Até: 31/05/2024

CONTRATO/SES/04452/2023 DE: 23/05/2023
Processo Nº: SES-PRO-2023/21113
Contratado: (292625/4) NEIDIANA BORGES DE SOUZA
CPF: 002.429.011-40
Cargo/Função: (12038) NIVEL TECNICO ASSISTENCIAL
Perfil Profissional: TÊC. ENFERMAGEM
Carga Horária: 40 horas semanais
Un. Adm: (195685) HOSP REGIONAL RONDONOPOLIS IRMA
ELZA GIOVANELLA
Até: 31/05/2024

CONTRATO/SES/04453/2023 DE: 23/05/2023
Processo Nº: SES-PRO-2023/24591
Contratado: (292634/3) LUZIA APARECIDA DA SILVA
CPF: 850.249.021-49
Cargo/Função: (12038) NIVEL TECNICO ASSISTENCIAL
Perfil Profissional: TÊC. ENFERMAGEM
Carga Horária: 40 horas semanais
Un. Adm: (195740) HOSP REGIONAL DE SINOP
Até: 31/05/2024

CONTRATO/SES/04454/2023 DE: 23/05/2023
Processo Nº: SES-PRO-2023/24591
Contratado: (292637/3) ISANETE CORDEIRO DA CONCEICAO
CPF: 911.256.693-49
Cargo/Função: (12038) NIVEL TECNICO ASSISTENCIAL
Perfil Profissional: TÊC. ENFERMAGEM
Carga Horária: 40 horas semanais
Un. Adm: (195740) HOSP REGIONAL DE SINOP
Até: 31/05/2024

CONTRATO/SES/04455/2023 DE: 23/05/2023
Processo Nº: SES-PRO-2023/24591
Contratado: (292754/4) NEUZA GIANE DAPPER BASSICHETTE
CPF: 782.516.051-72
Cargo/Função: (12036) NIVEL SUPERIOR ASSISTENCIAL
Perfil Profissional: ENFERMEIRO
Carga Horária: 40 horas semanais
Un. Adm: (195740) HOSP REGIONAL DE SINOP
Até: 31/05/2024

CONTRATO/SES/04456/2023 DE: 23/05/2023
Processo Nº: SES-PRO-2023/24591
Contratado: (292757/3) MARIA APARECIDA MARTINS
CPF: 071.091.827-54
Cargo/Função: (12038) NIVEL TECNICO ASSISTENCIAL
Perfil Profissional: TÊC. ENFERMAGEM
Carga Horária: 40 horas semanais
Un. Adm: (195740) HOSP REGIONAL DE SINOP
Até: 31/05/2024

CONTRATO/SES/04457/2023 DE: 23/05/2023
Processo Nº: SES-PRO-2023/24591
Contratado: (292803/3) ANDRE LUIS WEBER
CPF: 216.023.868-62
Cargo/Função: (12038) NIVEL TECNICO ASSISTENCIAL
Perfil Profissional: TÊC. ENFERMAGEM
Carga Horária: 40 horas semanais
Un. Adm: (195740) HOSP REGIONAL DE SINOP
Até: 31/05/2024

CONTRATO/SES/04458/2023 DE: 23/05/2023
Processo Nº: SES-PRO-2023/24591
Contratado: (292848/3) CAROLINE ECKSTEIN MAKARUK
CPF: 050.936.961-88
Cargo/Função: (12034) ASSESSOR TEC DE DIRECAO II
Perfil Profissional:
Carga Horária: 40 horas semanais
Un. Adm: (195740) HOSP REGIONAL DE SINOP
Até: 31/05/2024

CONTRATO/SES/04459/2023 DE: 23/05/2023
Processo Nº: SES-PRO-2023/24591
Contratado: (292851/3) ELIETE DE OLIVEIRA CORREA
CPF: 336.537.473-68
Cargo/Função: (12038) NIVEL TECNICO ASSISTENCIAL
Perfil Profissional: TÊC. ENFERMAGEM
Carga Horária: 40 horas semanais
Un. Adm: (195740) HOSP REGIONAL DE SINOP
Até: 31/05/2024

CONTRATO/SES/04460/2023 DE: 23/05/2023
Processo Nº: SES-PRO-2023/21113
Contratado: (292874/4) LAURO CESAR SOUZA DA SILVA
CPF: 879.980.091-87
Cargo/Função: (12036) NIVEL SUPERIOR ASSISTENCIAL
Perfil Profissional: ENFERMEIRO
Carga Horária: 40 horas semanais
Un. Adm: (195685) HOSP REGIONAL RONDONOPOLIS IRMA
ELZA GIOVANELLA
Até: 31/05/2024

CONTRATO/SES/04461/2023 DE: 23/05/2023
Processo Nº: SES-PRO-2023/24591
Contratado: (292887/3) VALERIA MENEGHELLI
CPF: 989.565.401-44
Cargo/Função: (12038) NIVEL TECNICO ASSISTENCIAL
Perfil Profissional: TÊC. ENFERMAGEM
Carga Horária: 40 horas semanais
Un. Adm: (195740) HOSP REGIONAL DE SINOP
Até: 31/05/2024

CONTRATO/SES/04462/2023 DE: 23/05/2023
Processo Nº: SES-PRO-2023/24591
Contratado: (292897/2) SONIA MARIA DE BARROS
CPF: 844.478.001-44
Cargo/Função: (12038) NIVEL TECNICO ASSISTENCIAL
Perfil Profissional: TÊC. ENFERMAGEM
Carga Horária: 40 horas semanais
Un. Adm: (195740) HOSP REGIONAL DE SINOP
Até: 18/05/2024

CONTRATO/SES/04463/2023 DE: 23/05/2023
Processo Nº: SES-PRO-2023/21113
Contratado: (292954/4) DENISE DEBORA DE LARA
CPF: 035.938.471-40
Cargo/Função: (12036) NIVEL SUPERIOR ASSISTENCIAL
Perfil Profissional: ENFERMEIRO
Carga Horária: 40 horas semanais
Un. Adm: (195685) HOSP REGIONAL RONDONOPOLIS IRMA
ELZA GIOVANELLA
Até: 31/05/2024

CONTRATO/SES/04464/2023 DE: 23/05/2023
Processo Nº: SES-PRO-2023/21113
Contratado: (293206/4) ADRIANO ALEXANDRE DE ALMEIDA
CPF: 973.973.181-34
Cargo/Função: (12038) NIVEL TECNICO ASSISTENCIAL
Perfil Profissional: TÊC. ENFERMAGEM
Carga Horária: 40 horas semanais
Un. Adm: (195685) HOSP REGIONAL RONDONOPOLIS IRMA
ELZA GIOVANELLA
Até: 31/05/2024

CONTRATO/SES/04465/2023 DE: 23/05/2023
Processo Nº: SES-PRO-2023/21113
Contratado: (293312/4) EDNA APARECIDA DA CRUZ MENDES
CPF: 594.243.461-15
Cargo/Função: (12040) NIVEL AUXILIAR ASSISTENCIAL
Perfil Profissional: AUX FARMACIA
Carga Horária: 40 horas semanais
Un. Adm: (195685) HOSP REGIONAL RONDONOPOLIS IRMA
ELZA GIOVANELLA
Até: 31/05/2024

CONTRATO/SES/04466/2023 DE: 23/05/2023
 Processo Nº: SES-PRO-2023/21113
 Contratado: (293320/4) SERGIO BATISTA DOS SANTOS
 CPF: 972.589.971-72
 Cargo/Função: (12038) NIVEL TECNICO ASSISTENCIAL
 Perfil Profissional: TÉC. ENFERMAGEM
 Carga Horária: 40 horas semanais
 Un. Adm: (195685) HOSP REGIONAL RONDONOPOLIS IRMA
 ELZA GIOVANELLA
 Até: 31/05/2024

CONTRATO/SES/04467/2023 DE: 23/05/2023
 Processo Nº: SES-PRO-2023/21113
 Contratado: (293333/4) FRANCISCO DE ASSIS COELHO SENA
 CPF: 572.328.731-15
 Cargo/Função: (12038) NIVEL TECNICO ASSISTENCIAL
 Perfil Profissional: TÉC. ENFERMAGEM
 Carga Horária: 40 horas semanais
 Un. Adm: (195685) HOSP REGIONAL RONDONOPOLIS IRMA
 ELZA GIOVANELLA
 Até: 31/05/2024

CONTRATO/SES/04468/2023 DE: 23/05/2023
 Processo Nº: SES-PRO-2023/21113
 Contratado: (293821/3) MARIA APARECIDA CANDIDA DE SOUSA
 CPF: 008.722.621-97
 Cargo/Função: (12040) NIVEL AUXILIAR ASSISTENCIAL
 Perfil Profissional: AUX FARMACIA
 Carga Horária: 40 horas semanais
 Un. Adm: (195685) HOSP REGIONAL RONDONOPOLIS IRMA
 ELZA GIOVANELLA
 Até: 31/05/2024

CONTRATO/SES/04469/2023 DE: 23/05/2023
 Processo Nº: SES-PRO-2023/21113
 Contratado: (293828/3) ANDRESSA SANTOS DE MOURA
 CPF: 043.011.761-28
 Cargo/Função: (12040) NIVEL AUXILIAR ASSISTENCIAL
 Perfil Profissional: AUX FARMACIA
 Carga Horária: 40 horas semanais
 Un. Adm: (195685) HOSP REGIONAL RONDONOPOLIS IRMA
 ELZA GIOVANELLA
 Até: 31/05/2024

CONTRATO/SES/04470/2023 DE: 23/05/2023
 Processo Nº: SES-PRO-2023/21113
 Contratado: (293862/3) WANESSA RODRIGUES MOREIRA
 CPF: 021.513.291-27
 Cargo/Função: (12038) NIVEL TECNICO ASSISTENCIAL
 Perfil Profissional: TÉC. ENFERMAGEM
 Carga Horária: 40 horas semanais
 Un. Adm: (195685) HOSP REGIONAL RONDONOPOLIS IRMA
 ELZA GIOVANELLA
 Até: 31/05/2024

CONTRATO/SES/04471/2023 DE: 23/05/2023
 Processo Nº: SES-PRO-2023/21113
 Contratado: (293863/3) WAGNER DE FREITAS DE MIRANDA
 CPF: 583.047.112-49
 Cargo/Função: (12038) NIVEL TECNICO ASSISTENCIAL
 Perfil Profissional: TÉC. ENFERMAGEM
 Carga Horária: 40 horas semanais
 Un. Adm: (195685) HOSP REGIONAL RONDONOPOLIS IRMA
 ELZA GIOVANELLA
 Até: 19/05/2024

CONTRATO/SES/04472/2023 DE: 23/05/2023
 Processo Nº: SES-PRO-2023/21113
 Contratado: (293869/3) PAULO RAFAEL DE SOUZA RODRIGUES
 XAVIER
 CPF: 059.187.241-25
 Cargo/Função: (12038) NIVEL TECNICO ASSISTENCIAL
 Perfil Profissional: TÉC. ENFERMAGEM
 Carga Horária: 40 horas semanais
 Un. Adm: (195685) HOSP REGIONAL RONDONOPOLIS IRMA
 ELZA GIOVANELLA
 Até: 31/05/2024

CONTRATO/SES/04473/2023 DE: 23/05/2023
 Processo Nº: SES-PRO-2023/21113
 Contratado: (293875/3) MARIA VILANEIDE DE LIMA LOPES
 CPF: 432.872.711-72
 Cargo/Função: (12038) NIVEL TECNICO ASSISTENCIAL
 Perfil Profissional: TÉC. ENFERMAGEM
 Carga Horária: 40 horas semanais
 Un. Adm: (195685) HOSP REGIONAL RONDONOPOLIS IRMA
 ELZA GIOVANELLA
 Até: 31/05/2024

CONTRATO/SES/04474/2023 DE: 23/05/2023
 Processo Nº: SES-PRO-2023/21113
 Contratado: (293879/3) MARIA DE FATIMA SANTANA RIBEIRO
 CPF: 432.979.601-59
 Cargo/Função: (12038) NIVEL TECNICO ASSISTENCIAL
 Perfil Profissional: TÉC. ENFERMAGEM
 Carga Horária: 40 horas semanais
 Un. Adm: (195685) HOSP REGIONAL RONDONOPOLIS IRMA
 ELZA GIOVANELLA
 Até: 31/05/2024

CONTRATO/SES/04475/2023 DE: 23/05/2023
 Processo Nº: SES-PRO-2023/21113
 Contratado: (293888/3) SILVANA MARIA DE ALMEIDA FONTOURA
 CPF: 531.919.861-20
 Cargo/Função: (12036) NIVEL SUPERIOR ASSISTENCIAL
 Perfil Profissional: ENFERMEIRO
 Carga Horária: 40 horas semanais
 Un. Adm: (195685) HOSP REGIONAL RONDONOPOLIS IRMA
 ELZA GIOVANELLA
 Até: 31/05/2024

CONTRATO/SES/04476/2023 DE: 23/05/2023
 Processo Nº: SES-PRO-2023/21113
 Contratado: (293891/3) MARCIA APARECIDA DA ROCHA
 CPF: 925.936.741-72
 Cargo/Função: (12036) NIVEL SUPERIOR ASSISTENCIAL
 Perfil Profissional: ENFERMEIRO
 Carga Horária: 40 horas semanais
 Un. Adm: (195685) HOSP REGIONAL RONDONOPOLIS IRMA
 ELZA GIOVANELLA
 Até: 31/05/2024

CONTRATO/SES/04477/2023 DE: 23/05/2023
 Processo Nº: SES-PRO-2023/21113
 Contratado: (293894/3) LARISSA TAVARES DA SILVA
 CPF: 044.760.611-50
 Cargo/Função: (12036) NIVEL SUPERIOR ASSISTENCIAL
 Perfil Profissional: ENFERMEIRO
 Carga Horária: 40 horas semanais
 Un. Adm: (195685) HOSP REGIONAL RONDONOPOLIS IRMA
 ELZA GIOVANELLA
 Até: 31/05/2024

CONTRATO/SES/04478/2023 DE: 23/05/2023
 Processo Nº: SES-PRO-2023/21113
 Contratado: (293992/3) GILVANI ALVES MEIRA
 CPF: 007.387.581-32
 Cargo/Função: (12036) NIVEL SUPERIOR ASSISTENCIAL
 Perfil Profissional: ENFERMEIRO
 Carga Horária: 40 horas semanais
 Un. Adm: (195685) HOSP REGIONAL RONDONOPOLIS IRMA
 ELZA GIOVANELLA
 Até: 31/05/2024

CONTRATO/SES/04479/2023 DE: 23/05/2023
 Processo Nº: SES-PRO-2023/21113
 Contratado: (294001/3) ALEXANDRA SOLEDADE DE AQUINO
 CPF: 023.616.371-03
 Cargo/Função: (12038) NIVEL TECNICO ASSISTENCIAL
 Perfil Profissional: TÉC. ENFERMAGEM
 Carga Horária: 40 horas semanais
 Un. Adm: (195685) HOSP REGIONAL RONDONOPOLIS IRMA
 ELZA GIOVANELLA
 Até: 31/05/2024

CONTRATO/SES/04480/2023 DE: 23/05/2023
 Processo Nº: SES-PRO-2023/21113
 Contratado: (294004/3) VALMIR CORREIA DA SILVA
 CPF: 862.022.271-68
 Cargo/Função: (12038) NIVEL TECNICO ASSISTENCIAL
 Perfil Profissional: TÊC. ENFERMAGEM
 Carga Horária: 40 horas semanais
 Un. Adm: (195685) HOSP REGIONAL RONDONOPOLIS IRMA
 ELZA GIOVANELLA
 Até: 31/05/2024

CONTRATO/SES/04481/2023 DE: 23/05/2023
 Processo Nº: SES-PRO-2023/21113
 Contratado: (294012/3) EDINEIS MARCELINO PEREIRA
 CPF: 004.466.269-61
 Cargo/Função: (12038) NIVEL TECNICO ASSISTENCIAL
 Perfil Profissional: TÊC. ENFERMAGEM
 Carga Horária: 40 horas semanais
 Un. Adm: (195685) HOSP REGIONAL RONDONOPOLIS IRMA
 ELZA GIOVANELLA
 Até: 31/05/2024

CONTRATO/SES/04482/2023 DE: 23/05/2023
 Processo Nº: SES-PRO-2023/21113
 Contratado: (294627/3) RENATA DA SILVA FRANCO
 CPF: 039.701.931-92
 Cargo/Função: (12040) NIVEL AUXILIAR ASSISTENCIAL
 Perfil Profissional: AUX FARMACIA
 Carga Horária: 40 horas semanais
 Un. Adm: (195685) HOSP REGIONAL RONDONOPOLIS IRMA
 ELZA GIOVANELLA
 Até: 31/05/2024

CONTRATO/SES/04483/2023 DE: 23/05/2023
 Processo Nº: SES-PRO-2023/21113
 Contratado: (295569/3) IDALETE ALVES NUNES
 CPF: 859.934.091-34
 Cargo/Função: (12036) NIVEL SUPERIOR ASSISTENCIAL
 Perfil Profissional: ENFERMEIRO
 Carga Horária: 40 horas semanais
 Un. Adm: (195685) HOSP REGIONAL RONDONOPOLIS IRMA
 ELZA GIOVANELLA
 Até: 31/05/2024

CONTRATO/SES/04484/2023 DE: 23/05/2023
 Processo Nº: SES-PRO-2023/21113
 Contratado: (295571/3) LAURA CRISTINA DA SILVA TEIXEIRA
 CPF: 781.701.841-34
 Cargo/Função: (12038) NIVEL TECNICO ASSISTENCIAL
 Perfil Profissional: TÊC. ENFERMAGEM
 Carga Horária: 40 horas semanais
 Un. Adm: (195685) HOSP REGIONAL RONDONOPOLIS IRMA
 ELZA GIOVANELLA
 Até: 31/05/2024

CONTRATO/SES/04485/2023 DE: 23/05/2023
 Processo Nº: SES-PRO-2023/21113
 Contratado: (295576/3) NILZA DOS SANTOS OLIVEIRA
 CPF: 621.205.571-87
 Cargo/Função: (12038) NIVEL TECNICO ASSISTENCIAL
 Perfil Profissional: TÊC. ENFERMAGEM
 Carga Horária: 40 horas semanais
 Un. Adm: (195685) HOSP REGIONAL RONDONOPOLIS IRMA
 ELZA GIOVANELLA
 Até: 31/05/2024

CONTRATO/SES/04486/2023 DE: 23/05/2023
 Processo Nº: SES-PRO-2023/21113
 Contratado: (295866/3) THIAGO RONAN SOUZA PRATAVIEIRA
 CPF: 018.647.061-47
 Cargo/Função: (12036) NIVEL SUPERIOR ASSISTENCIAL
 Perfil Profissional: ENFERMEIRO
 Carga Horária: 40 horas semanais
 Un. Adm: (195685) HOSP REGIONAL RONDONOPOLIS IRMA
 ELZA GIOVANELLA
 Até: 31/05/2024

CONTRATO/SES/04487/2023 DE: 23/05/2023
 Processo Nº: SES-PRO-2023/22504
 Contratado: (296821/3) MOURA REGIO JUNIOR
 CPF: 903.446.691-49
 Cargo/Função: (12038) NIVEL TECNICO ASSISTENCIAL
 Perfil Profissional: TÊC. ENFERMAGEM
 Carga Horária: 40 horas semanais
 Un. Adm: (195758) HOSP ESTADUAL LOUSITE FERREIRA DA
 SILVA
 Até: 31/05/2023

CONTRATO/SES/04488/2023 DE: 23/05/2023
 Processo Nº: SES-PRO-2023/24591
 Contratado: (296952/3) CELSA SERAFIM DA SILVA SILVEIRA
 CPF: 006.773.121-05
 Cargo/Função: (12036) NIVEL SUPERIOR ASSISTENCIAL
 Perfil Profissional: ENFERMEIRO
 Carga Horária: 40 horas semanais
 Un. Adm: (195740) HOSP REGIONAL DE SINOP
 Até: 31/05/2024

CONTRATO/SES/04489/2023 DE: 23/05/2023
 Processo Nº: SES-PRO-2023/24591
 Contratado: (297002/3) KEYLA DAMASCENO DA CRUZ
 CPF: 672.836.672-53
 Cargo/Função: (12038) NIVEL TECNICO ASSISTENCIAL
 Perfil Profissional: TÊC. ENFERMAGEM
 Carga Horária: 40 horas semanais
 Un. Adm: (195740) HOSP REGIONAL DE SINOP
 Até: 18/05/2024

CONTRATO/SES/04490/2023 DE: 23/05/2023
 Processo Nº: SES-PRO-2023/24591
 Contratado: (297022/3) MARIA CRISTINA DA SILVA DE AGUIAR
 CPF: 673.202.019-68
 Cargo/Função: (12038) NIVEL TECNICO ASSISTENCIAL
 Perfil Profissional: TÊC. ENFERMAGEM
 Carga Horária: 40 horas semanais
 Un. Adm: (195740) HOSP REGIONAL DE SINOP
 Até: 31/05/2024

PUBLICADA, REGISTRADA, CUMpra-SE.

Cuiabá-MT, 22 de Maio de 2023.
 Juliano Silva Melo
 Secretário de Estado de Saúde

O(A) Secretário de Estado de Saúde no uso de suas atribuições que lhes são conferidas por lei,

Resolve: DISTRATAR - SES
 Objeto: CONTRATAÇÃO TEMPORARIA

CONTRATO/SES/04491/2023 DE: 23/05/2023
 Processo Nº: SES-PRO-2023/28806
 Contratado: (297100/2) CARLA BARROS SILVA
 CPF: 006.246.461-22
 Cargo/Função: (12036) NIVEL SUPERIOR ASSISTENCIAL
 Perfil Profissional: FARMACÊUTICO
 Carga Horária: 40 horas semanais
 Un. Adm: (195707) HOSP REGIONAL DOUTOR ANTONIO CARLOS
 SOUTO FONTES
 Em: 07/05/2023

CONTRATO/SES/04492/2023 DE: 23/05/2023
 Processo Nº: SES-PRO-2023/28806
 Contratado: (297107/2) DOUGLAS DA SILVA MAGIO
 CPF: 003.867.411-40
 Cargo/Função: (12036) NIVEL SUPERIOR ASSISTENCIAL
 Perfil Profissional: FARMACÊUTICO
 Carga Horária: 40 horas semanais
 Un. Adm: (195707) HOSP REGIONAL DOUTOR ANTONIO CARLOS
 SOUTO FONTES
 Em: 08/05/2023

CONTRATO/SES/04493/2023 DE: 23/05/2023
Processo Nº: SES-PRO-2023/29005
Contratado: (297130/2) ROSALIA OLIVEIRA VIANA
CPF: 637.276.095-91
Cargo/Função: (12038) NIVEL TECNICO ASSISTENCIAL
Perfil Profissional: TÊC. ENFERMAGEM
Carga Horária: 40 horas semanais
Un. Adm: (195707) HOSP REGIONAL DOUTOR ANTONIO CARLOS SOUTO FONTES
Em: 31/05/2023

PUBLICADA, REGISTRADA, CUMpra-SE.
Cuiabá-MT, 22 de Maio de 2023.
Juliano Silva Melo
Secretário de Estado de Saúde

O(A) Secretário de Estado de Saúde no uso de suas atribuições que lhes são conferidas por lei,

Resolve: PRORROGAR - SES
Objeto: CONTRATAÇÃO TEMPORARIA

CONTRATO/SES/04494/2023 DE: 23/05/2023
Processo Nº: SES-PRO-2023/24591
Contratado: (298133/2) NOELI DA ROCHA
CPF: 602.103.469-49
Cargo/Função: (12038) NIVEL TECNICO ASSISTENCIAL
Perfil Profissional: TÊC. ENFERMAGEM
Carga Horária: 40 horas semanais
Un. Adm: (195740) HOSP REGIONAL DE SINOP
Até: 18/05/2024

CONTRATO/SES/04495/2023 DE: 23/05/2023
Processo Nº: SES-PRO-2023/21113
Contratado: (298706/2) CAMILLA PERES ARRAIS PEREIRA
CPF: 013.095.911-13
Cargo/Função: (12036) NIVEL SUPERIOR ASSISTENCIAL
Perfil Profissional: FISIOTERAPEUTA
Carga Horária: 30 horas semanais
Un. Adm: (195685) HOSP REGIONAL RONDONOPOLIS IRMA ELZA GIOVANELLA
Até: 19/05/2024

CONTRATO/SES/04496/2023 DE: 23/05/2023
Processo Nº: SES-PRO-2023/24591
Contratado: (299048/2) ANA REGINA GARBOSSA PINHEIRO
CPF: 071.790.489-09
Cargo/Função: (12036) NIVEL SUPERIOR ASSISTENCIAL
Perfil Profissional: ENFERMEIRO
Carga Horária: 40 horas semanais
Un. Adm: (195740) HOSP REGIONAL DE SINOP
Até: 31/03/2024

PUBLICADA, REGISTRADA, CUMpra-SE.
Cuiabá-MT, 22 de Maio de 2023.
Juliano Silva Melo
Secretário de Estado de Saúde

O(A) Secretário de Estado de Saúde no uso de suas atribuições que lhes são conferidas por lei,

Resolve: AUTORIZAR - SES
Objeto: CONTRATAÇÃO TEMPORARIA

CONTRATO/SES/04497/2023 DE: 23/05/2023
Processo Nº: SES-PRO-2023/19086
Contratado: (299114/2) GISELE PAULA ALVES SPIGOSSO
CPF: 815.491.801-34
Cargo/Função: (12036) NIVEL SUPERIOR ASSISTENCIAL
Perfil Profissional: MÉDICO
Carga Horária: 20 horas semanais
Un. Adm: (195685) HOSP REGIONAL RONDONOPOLIS IRMA ELZA GIOVANELLA
A Partir de: 01/05/2023 Até: 30/04/2024

PUBLICADA, REGISTRADA, CUMpra-SE.
Cuiabá-MT, 22 de Maio de 2023.
Juliano Silva Melo
Secretário de Estado de Saúde

O(A) Secretário de Estado de Saúde no uso de suas atribuições que lhes são conferidas por lei,

Resolve: PRORROGAR - SES
Objeto: CONTRATAÇÃO TEMPORARIA

CONTRATO/SES/04498/2023 DE: 23/05/2023
Processo Nº: SES-PRO-2023/21113
Contratado: (299116/2) LILIAN ALCANTARA DE MAGALHAES
CPF: 932.051.121-72
Cargo/Função: (12038) NIVEL TECNICO ASSISTENCIAL
Perfil Profissional: TÊC. ENFERMAGEM
Carga Horária: 40 horas semanais
Un. Adm: (195685) HOSP REGIONAL RONDONOPOLIS IRMA ELZA GIOVANELLA
Até: 31/05/2024

CONTRATO/SES/04499/2023 DE: 23/05/2023
Processo Nº: SES-PRO-2023/24591
Contratado: (299125/2) ARAMUT KAIABI
CPF: 703.795.301-63
Cargo/Função: (12038) NIVEL TECNICO ASSISTENCIAL
Perfil Profissional: TÊC. ENFERMAGEM
Carga Horária: 40 horas semanais
Un. Adm: (195740) HOSP REGIONAL DE SINOP
Até: 25/05/2024

CONTRATO/SES/04500/2023 DE: 23/05/2023
Processo Nº: SES-PRO-2023/24591
Contratado: (299126/3) SANDRA APARECIDA CAMARGO
CPF: 819.401.141-87
Cargo/Função: (12038) NIVEL TECNICO ASSISTENCIAL
Perfil Profissional: TÊC. ENFERMAGEM
Carga Horária: 40 horas semanais
Un. Adm: (195740) HOSP REGIONAL DE SINOP
Até: 25/05/2024

CONTRATO/SES/04501/2023 DE: 23/05/2023
Processo Nº: SES-PRO-2023/24591
Contratado: (299138/2) DELZA COSTA PARRIAO
CPF: 594.987.571-00
Cargo/Função: (12038) NIVEL TECNICO ASSISTENCIAL
Perfil Profissional: TÊC. ENFERMAGEM
Carga Horária: 40 horas semanais
Un. Adm: (195740) HOSP REGIONAL DE SINOP
Até: 16/05/2024

CONTRATO/SES/04502/2023 DE: 23/05/2023
Processo Nº: SES-PRO-2023/24591
Contratado: (299143/2) VANESSA LIMA DA SILVA
CPF: 007.065.171-05
Cargo/Função: (12038) NIVEL TECNICO ASSISTENCIAL
Perfil Profissional: TÊC. ENFERMAGEM
Carga Horária: 40 horas semanais
Un. Adm: (195740) HOSP REGIONAL DE SINOP
Até: 15/05/2024

CONTRATO/SES/04503/2023 DE: 23/05/2023
Processo Nº: SES-PRO-2023/24591
Contratado: (299144/2) CLEIDE PEREIRA DE SOUZA
CPF: 015.006.971-50
Cargo/Função: (12038) NIVEL TECNICO ASSISTENCIAL
Perfil Profissional: TÊC. ENFERMAGEM
Carga Horária: 40 horas semanais
Un. Adm: (195740) HOSP REGIONAL DE SINOP
Até: 19/05/2024

CONTRATO/SES/04504/2023 DE: 23/05/2023
Processo Nº: SES-PRO-2023/22504
Contratado: (299424/3) NATHALIA LEITE OLIVEIRA ZEITOUN
CPF: 030.420.261-40
Cargo/Função: (12036) NIVEL SUPERIOR ASSISTENCIAL
Perfil Profissional: MÉDICO
Carga Horária: 40 horas semanais
Un. Adm: (195758) HOSP ESTADUAL LOUSITE FERREIRA DA SILVA
Até: 31/05/2023

CONTRATO/SES/04505/2023 DE: 23/05/2023
Processo Nº: SES-PRO-2023/22504
Contratado: (299425/2) THALITA DOS ANJOS PACHECO
CPF: 026.216.891-08
Cargo/Função: (12036) NIVEL SUPERIOR ASSISTENCIAL
Perfil Profissional: MÉDICO
Carga Horária: 40 horas semanais
Un. Adm: (195758) HOSP ESTADUAL LOUSITE FERREIRA DA SILVA
Até: 31/05/2023

CONTRATO/SES/04506/2023 DE: 23/05/2023
Processo Nº: SES-PRO-2023/21113
Contratado: (299481/3) JOAQUIM ROSA SOARES JUNIOR
CPF: 035.731.871-45
Cargo/Função: (12036) NIVEL SUPERIOR ASSISTENCIAL
Perfil Profissional: ENFERMEIRO
Carga Horária: 40 horas semanais
Un. Adm: (195685) HOSP REGIONAL RONDONOPOLIS IRMA ELZA GIOVANELLA
Até: 31/05/2024

CONTRATO/SES/04507/2023 DE: 23/05/2023
Processo Nº: SES-PRO-2023/21113
Contratado: (299507/3) ROMARIO MESQUITA DA SILVA
CPF: 064.016.173-14
Cargo/Função: (12038) NIVEL TECNICO ASSISTENCIAL
Perfil Profissional: TÊC. ENFERMAGEM
Carga Horária: 40 horas semanais
Un. Adm: (195685) HOSP REGIONAL RONDONOPOLIS IRMA ELZA GIOVANELLA
Até: 31/05/2024

CONTRATO/SES/04508/2023 DE: 23/05/2023
Processo Nº: SES-PRO-2023/21113
Contratado: (299518/3) SIMONY TAVARES DE ARAUJO
CPF: 995.697.791-87
Cargo/Função: (12038) NIVEL TECNICO ASSISTENCIAL
Perfil Profissional: TÊC. ENFERMAGEM
Carga Horária: 40 horas semanais
Un. Adm: (195685) HOSP REGIONAL RONDONOPOLIS IRMA ELZA GIOVANELLA
Até: 31/05/2024

CONTRATO/SES/04509/2023 DE: 23/05/2023
Processo Nº: SES-PRO-2023/24591
Contratado: (299756/2) ANDERLEIA BRITO GONCALVES
CPF: 014.867.971-48
Cargo/Função: (12038) NIVEL TECNICO ASSISTENCIAL
Perfil Profissional: TÊC. ENFERMAGEM
Carga Horária: 40 horas semanais
Un. Adm: (195740) HOSP REGIONAL DE SINOP
Até: 31/03/2024

CONTRATO/SES/04510/2023 DE: 23/05/2023
Processo Nº: SES-PRO-2023/22504
Contratado: (299823/2) FERNANDA MONTEIRO DOS SANTOS OLIVEIRA
CPF: 056.438.581-69
Cargo/Função: (12036) NIVEL SUPERIOR ASSISTENCIAL
Perfil Profissional: PSICÓLOGO
Carga Horária: 40 horas semanais
Un. Adm: (195758) HOSP ESTADUAL LOUSITE FERREIRA DA SILVA
Até: 31/05/2023

CONTRATO/SES/04511/2023 DE: 23/05/2023
Processo Nº: SES-PRO-2023/22504
Contratado: (299828/2) KATYELLE PEREIRA PIMENTEL
CPF: 015.967.531-61
Cargo/Função: (12036) NIVEL SUPERIOR ASSISTENCIAL
Perfil Profissional: ENFERMEIRO
Carga Horária: 40 horas semanais
Un. Adm: (195758) HOSP ESTADUAL LOUSITE FERREIRA DA SILVA
Até: 31/05/2023

CONTRATO/SES/04512/2023 DE: 23/05/2023
Processo Nº: SES-PRO-2023/22504
Contratado: (299829/2) RICARDO SOUZA OLIVEIRA
CPF: 047.764.031-10
Cargo/Função: (12036) NIVEL SUPERIOR ASSISTENCIAL
Perfil Profissional: PSICÓLOGO
Carga Horária: 40 horas semanais
Un. Adm: (195758) HOSP ESTADUAL LOUSITE FERREIRA DA SILVA
Até: 31/05/2023

CONTRATO/SES/04513/2023 DE: 23/05/2023
Processo Nº: SES-PRO-2023/22504
Contratado: (299915/2) JANINY CALDAS DE SOUZA FUREGATTO
CPF: 024.023.081-76
Cargo/Função: (12036) NIVEL SUPERIOR ASSISTENCIAL
Perfil Profissional: ENFERMEIRO
Carga Horária: 40 horas semanais
Un. Adm: (195758) HOSP ESTADUAL LOUSITE FERREIRA DA SILVA
Até: 31/05/2023

CONTRATO/SES/04514/2023 DE: 23/05/2023
Processo Nº: SES-PRO-2023/22504
Contratado: (300068/2) POLIANE ROGERIA DE AMORIM LEMES
CPF: 006.972.351-65
Cargo/Função: (12036) NIVEL SUPERIOR ASSISTENCIAL
Perfil Profissional: PSICÓLOGO
Carga Horária: 40 horas semanais
Un. Adm: (195758) HOSP ESTADUAL LOUSITE FERREIRA DA SILVA
Até: 31/05/2023

CONTRATO/SES/04515/2023 DE: 23/05/2023
Processo Nº: SES-PRO-2023/22504
Contratado: (300087/3) RARISSA BRITO DOURADO
CPF: 052.597.325-70
Cargo/Função: (12036) NIVEL SUPERIOR ASSISTENCIAL
Perfil Profissional: MÉDICO
Carga Horária: 40 horas semanais
Un. Adm: (195758) HOSP ESTADUAL LOUSITE FERREIRA DA SILVA
Até: 31/05/2023

CONTRATO/SES/04516/2023 DE: 23/05/2023
Processo Nº: SES-PRO-2023/21113
Contratado: (300243/2) MARIA DE FATIMA SOARES DE OLIVEIRA
CPF: 949.626.931-15
Cargo/Função: (12038) NIVEL TECNICO ASSISTENCIAL
Perfil Profissional: TÊC. ENFERMAGEM
Carga Horária: 40 horas semanais
Un. Adm: (195685) HOSP REGIONAL RONDONOPOLIS IRMA ELZA GIOVANELLA
Até: 31/05/2024

CONTRATO/SES/04517/2023 DE: 23/05/2023
Processo Nº: SES-PRO-2023/22504
Contratado: (300390/2) VANESSA TALITA DA SILVA
CPF: 029.501.691-47
Cargo/Função: (12036) NIVEL SUPERIOR ASSISTENCIAL
Perfil Profissional: MÉDICO
Carga Horária: 40 horas semanais
Un. Adm: (195758) HOSP ESTADUAL LOUSITE FERREIRA DA SILVA
Até: 31/05/2023

CONTRATO/SES/04518/2023 DE: 23/05/2023
Processo Nº: SES-PRO-2023/24591
Contratado: (300642/2) GERUSA OLIVEIRA DA SILVA
CPF: 009.452.209-01
Cargo/Função: (12036) NIVEL SUPERIOR ASSISTENCIAL
Perfil Profissional: ENFERMEIRO
Carga Horária: 40 horas semanais
Un. Adm: (195740) HOSP REGIONAL DE SINOP
Até: 16/05/2024

CONTRATO/SES/04519/2023 DE: 23/05/2023
 Processo Nº: SES-PRO-2023/22504
 Contratado: (300755/2) KAREN BRUNA NASCIMENTO PINTO
 CPF: 024.749.952-85
 Cargo/Função: (12038) NIVEL TECNICO ASSISTENCIAL
 Perfil Profissional: TÊC. ENFERMAGEM
 Carga Horária: 40 horas semanais
 Un. Adm: (195758) HOSP ESTADUAL LOUSITE FERREIRA DA SILVA
 Até: 31/05/2023

CONTRATO/SES/04520/2023 DE: 23/05/2023
 Processo Nº: SES-PRO-2023/22504
 Contratado: (300899/2) DANIELLE KAROLINE ANDERSEN
 CPF: 049.161.181-11
 Cargo/Função: (12036) NIVEL SUPERIOR ASSISTENCIAL
 Perfil Profissional: FISIOTERAPEUTA
 Carga Horária: 30 horas semanais
 Un. Adm: (195758) HOSP ESTADUAL LOUSITE FERREIRA DA SILVA
 Até: 31/05/2023

CONTRATO/SES/04521/2023 DE: 23/05/2023
 Processo Nº: SES-PRO-2023/22504
 Contratado: (300912/2) RAPHAELLA COSTA FREITAS
 CPF: 038.883.581-83
 Cargo/Função: (12036) NIVEL SUPERIOR ASSISTENCIAL
 Perfil Profissional: PSICÓLOGO
 Carga Horária: 40 horas semanais
 Un. Adm: (195758) HOSP ESTADUAL LOUSITE FERREIRA DA SILVA
 Até: 31/05/2023

PUBLICADA, REGISTRADA, CUMPRASE.

Cuiabá-MT, 22 de Maio de 2023.
 Juliano Silva Melo
 Secretário de Estado de Saúde

O(A) Secretário de Estado de Saúde no uso de suas atribuições que lhes são conferidas por lei,

Resolve: AUTORIZAR - SES
 Objeto: CONTRATAÇÃO TEMPORARIA

CONTRATO/SES/04522/2023 DE: 23/05/2023
 Processo Nº: SES-PRO-2023/27124
 Contratado: (300953/2) SUZY PAULA LIMA DE ARRUDA PRADO
 CPF: 734.272.171-91
 Cargo/Função: (12038) NIVEL TECNICO ASSISTENCIAL
 Perfil Profissional: TÊC. ENFERMAGEM
 Carga Horária: 40 horas semanais
 Un. Adm: (224316) COORD DE CLINICA MEDICA E PEDIATRICA
 A Partir de: 10/05/2023 Até: 09/05/2024

PUBLICADA, REGISTRADA, CUMPRASE.

Cuiabá-MT, 22 de Maio de 2023.
 Juliano Silva Melo
 Secretário de Estado de Saúde

O(A) Secretário de Estado de Saúde no uso de suas atribuições que lhes são conferidas por lei,

Resolve: PRORROGAR - SES
 Objeto: CONTRATAÇÃO TEMPORARIA

CONTRATO/SES/04523/2023 DE: 23/05/2023
 Processo Nº: SES-PRO-2023/22504
 Contratado: (300959/2) ELIZAINA GONCALINA BASTOS
 CPF: 036.290.871-08
 Cargo/Função: (12036) NIVEL SUPERIOR ASSISTENCIAL
 Perfil Profissional: ENFERMEIRO
 Carga Horária: 40 horas semanais
 Un. Adm: (195758) HOSP ESTADUAL LOUSITE FERREIRA DA SILVA
 Até: 31/05/2023

CONTRATO/SES/04524/2023 DE: 23/05/2023
 Processo Nº: SES-PRO-2023/22504
 Contratado: (301154/2) LETICIA PEREIRA DE SOUZA OLIVEIRA
 CPF: 012.665.341-05
 Cargo/Função: (12036) NIVEL SUPERIOR ASSISTENCIAL
 Perfil Profissional: ASSIST. SOCIAL
 Carga Horária: 30 horas semanais
 Un. Adm: (195758) HOSP ESTADUAL LOUSITE FERREIRA DA SILVA
 Até: 31/05/2023

CONTRATO/SES/04525/2023 DE: 23/05/2023
 Processo Nº: SES-PRO-2023/22504
 Contratado: (301156/2) CARMEN LUCIA LEMES DA SILVA
 CPF: 688.235.091-49
 Cargo/Função: (12036) NIVEL SUPERIOR ASSISTENCIAL
 Perfil Profissional: ASSIST. SOCIAL
 Carga Horária: 30 horas semanais
 Un. Adm: (195758) HOSP ESTADUAL LOUSITE FERREIRA DA SILVA
 Até: 31/05/2023

CONTRATO/SES/04526/2023 DE: 23/05/2023
 Processo Nº: SES-PRO-2023/22504
 Contratado: (301163/2) LINDA INES ALMEIDA ROSA
 CPF: 051.158.951-45
 Cargo/Função: (12036) NIVEL SUPERIOR ASSISTENCIAL
 Perfil Profissional: ENFERMEIRO
 Carga Horária: 40 horas semanais
 Un. Adm: (195758) HOSP ESTADUAL LOUSITE FERREIRA DA SILVA
 Até: 31/05/2023

CONTRATO/SES/04527/2023 DE: 23/05/2023
 Processo Nº: SES-PRO-2023/22504
 Contratado: (301189/2) MICHELLE DA SILVA CLEMENTI PEREIRA
 CPF: 004.448.241-89
 Cargo/Função: (12036) NIVEL SUPERIOR ASSISTENCIAL
 Perfil Profissional: ASSIST. SOCIAL
 Carga Horária: 30 horas semanais
 Un. Adm: (195758) HOSP ESTADUAL LOUSITE FERREIRA DA SILVA
 Até: 31/05/2023

PUBLICADA, REGISTRADA, CUMPRASE.

Cuiabá-MT, 22 de Maio de 2023.
 Juliano Silva Melo
 Secretário de Estado de Saúde

O(A) Secretário de Estado de Saúde no uso de suas atribuições que lhes são conferidas por lei,

Resolve: DISTRATAR - SES
 Objeto: CONTRATAÇÃO TEMPORARIA

CONTRATO/SES/04528/2023 DE: 23/05/2023
 Processo Nº: SES-PRO-2023/29005
 Contratado: (302488/2) ERANIL DE OLIVEIRA
 CPF: 922.977.141-49
 Cargo/Função: (12038) NIVEL TECNICO ASSISTENCIAL
 Perfil Profissional: TÊC. ENFERMAGEM
 Carga Horária: 40 horas semanais
 Un. Adm: (195707) HOSP REGIONAL DOUTOR ANTONIO CARLOS SOUTO FONTES
 Em: 07/05/2023

PUBLICADA, REGISTRADA, CUMPRASE.

Cuiabá-MT, 22 de Maio de 2023.
 Juliano Silva Melo
 Secretário de Estado de Saúde

O(A) Secretário de Estado de Saúde no uso de suas atribuições que lhes são conferidas por lei,

Resolve: PRORROGAR - SES
Objeto: CONTRATAÇÃO TEMPORARIA

CONTRATO/SES/04529/2023 DE: 23/05/2023
Processo Nº: SES-PRO-2023/21113
Contratado: (302820/2) PAULO GABRIEL RODRIGUES DA SILVA
CPF: 064.003.051-30
Cargo/Função: (12038) NIVEL TECNICO ASSISTENCIAL
Perfil Profissional: TÊC. ENFERMAGEM
Carga Horária: 40 horas semanais
Un. Adm: (195685) HOSP REGIONAL RONDONOPOLIS IRMA
ELZA GIOVANELLA
Até: 31/05/2024

CONTRATO/SES/04530/2023 DE: 23/05/2023
Processo Nº: SES-PRO-2023/24591
Contratado: (304171/2) VANUSA SALUSTIANO DE MACEDO SILVA
CPF: 808.130.891-15
Cargo/Função: (12038) NIVEL TECNICO ASSISTENCIAL
Perfil Profissional: TÊC. ENFERMAGEM
Carga Horária: 40 horas semanais
Un. Adm: (195740) HOSP REGIONAL DE SINOP
Até: 19/05/2024

CONTRATO/SES/04531/2023 DE: 23/05/2023
Processo Nº: SES-PRO-2023/21113
Contratado: (304188/2) AMANDA DOS SANTOS TAVARES
CPF: 031.373.491-76
Cargo/Função: (12040) NIVEL AUXILIAR ASSISTENCIAL
Perfil Profissional: AUX FARMACIA
Carga Horária: 40 horas semanais
Un. Adm: (195685) HOSP REGIONAL RONDONOPOLIS IRMA
ELZA GIOVANELLA
Até: 31/05/2024

CONTRATO/SES/04532/2023 DE: 23/05/2023
Processo Nº: SES-PRO-2023/24591
Contratado: (304200/2) LEONORA VIEIRA DA SILVA
CPF: 680.691.702-04
Cargo/Função: (12036) NIVEL SUPERIOR ASSISTENCIAL
Perfil Profissional: ENFERMEIRO
Carga Horária: 40 horas semanais
Un. Adm: (195740) HOSP REGIONAL DE SINOP
Até: 31/05/2024

CONTRATO/SES/04533/2023 DE: 23/05/2023
Processo Nº: SES-PRO-2023/24591
Contratado: (304202/2) LINDAMARA RODRIGUES DE JESUS
CPF: 580.296.302-63
Cargo/Função: (12038) NIVEL TECNICO ASSISTENCIAL
Perfil Profissional: TÊC. ENFERMAGEM
Carga Horária: 40 horas semanais
Un. Adm: (195740) HOSP REGIONAL DE SINOP
Até: 31/05/2024

CONTRATO/SES/04534/2023 DE: 23/05/2023
Processo Nº: SES-PRO-2023/22504
Contratado: (304407/2) JESSICA DE SOUSA VITAL ABREU
CPF: 039.257.851-40
Cargo/Função: (12036) NIVEL SUPERIOR ASSISTENCIAL
Perfil Profissional: FISIOTERAPEUTA
Carga Horária: 30 horas semanais
Un. Adm: (195758) HOSP ESTADUAL LOUSITE FERREIRA DA SILVA
Até: 31/05/2023

CONTRATO/SES/04535/2023 DE: 23/05/2023
Processo Nº: SES-PRO-2023/22504
Contratado: (304414/2) KARINA AZEVEDO CARVALHO ZUCCA
CPF: 055.374.351-10
Cargo/Função: (12036) NIVEL SUPERIOR ASSISTENCIAL
Perfil Profissional: FISIOTERAPEUTA
Carga Horária: 30 horas semanais
Un. Adm: (195758) HOSP ESTADUAL LOUSITE FERREIRA DA SILVA
Até: 31/05/2023

CONTRATO/SES/04536/2023 DE: 23/05/2023
Processo Nº: SES-PRO-2023/21113
Contratado: (304417/2) THAINAN ALVES DE OLIVEIRA
CPF: 042.596.321-75
Cargo/Função: (12036) NIVEL SUPERIOR ASSISTENCIAL
Perfil Profissional: FISIOTERAPEUTA
Carga Horária: 30 horas semanais
Un. Adm: (195685) HOSP REGIONAL RONDONOPOLIS IRMA
ELZA GIOVANELLA
Até: 31/05/2024

CONTRATO/SES/04537/2023 DE: 23/05/2023
Processo Nº: SES-PRO-2023/22504
Contratado: (304663/2) JOSIANE CLEMENTE DE ALMEIDA
CPF: 034.955.161-82
Cargo/Função: (12036) NIVEL SUPERIOR ASSISTENCIAL
Perfil Profissional: FISIOTERAPEUTA
Carga Horária: 30 horas semanais
Un. Adm: (195758) HOSP ESTADUAL LOUSITE FERREIRA DA SILVA
Até: 31/05/2023

CONTRATO/SES/04538/2023 DE: 23/05/2023
Processo Nº: SES-PRO-2023/21113
Contratado: (304706/2) FERNANDA PRISCILLA DE ARRUDA ALVES GONZAGA
CPF: 994.610.991-34
Cargo/Função: (12036) NIVEL SUPERIOR ASSISTENCIAL
Perfil Profissional: FISIOTERAPEUTA
Carga Horária: 30 horas semanais
Un. Adm: (195685) HOSP REGIONAL RONDONOPOLIS IRMA
ELZA GIOVANELLA
Até: 19/05/2024

CONTRATO/SES/04539/2023 DE: 23/05/2023
Processo Nº: SES-PRO-2023/21113
Contratado: (304741/2) CARLA DUARTE CARDOSO
CPF: 961.690.011-00
Cargo/Função: (12038) NIVEL TECNICO ASSISTENCIAL
Perfil Profissional: TÊC. ENFERMAGEM
Carga Horária: 40 horas semanais
Un. Adm: (195685) HOSP REGIONAL RONDONOPOLIS IRMA
ELZA GIOVANELLA
Até: 31/05/2024

CONTRATO/SES/04540/2023 DE: 23/05/2023
Processo Nº: SES-PRO-2023/24591
Contratado: (304788/2) NOEMI CUSTODIO EUFROZINO SILVA
CPF: 790.030.281-68
Cargo/Função: (12038) NIVEL TECNICO ASSISTENCIAL
Perfil Profissional: TÊC. ENFERMAGEM
Carga Horária: 40 horas semanais
Un. Adm: (195740) HOSP REGIONAL DE SINOP
Até: 31/05/2024

PUBLICADA, REGISTRADA, CUMpra-SE.
Cuiabá-MT, 22 de Maio de 2023.
Juliano Silva Melo
Secretário de Estado de Saúde

O(A) Secretário de Estado de Saúde no uso de suas atribuições que lhes são conferidas por lei,

Resolve: AUTORIZAR - SES
Objeto: CONTRATAÇÃO TEMPORARIA

CONTRATO/SES/04541/2023 DE: 23/05/2023
Processo Nº: SES-PRO-2023/26581
Contratado: (304962/3) ADRIANO HENRIQUE DOS SANTOS TOAZZA
CPF: 022.295.401-90
Cargo/Função: (12052) ASSISTENTE DE DIRECAO III
Perfil Profissional:
Carga Horária: 40 horas semanais
Un. Adm: (196789) SUPERINT DE OBRAS REFORMAS E MANUTENCAO
A Partir de: 31/05/2023 Até 30/05/2024

PUBLICADA, REGISTRADA, CUMpra-SE.
Cuiabá-MT, 22 de Maio de 2023.
Juliano Silva Melo
Secretário de Estado de Saúde

O(A) Secretário de Estado de Saúde no uso de suas atribuições que lhes são conferidas por lei,

Resolve: DISTRATAR - SES
Objeto: CONTRATAÇÃO TEMPORARIA

CONTRATO/SES/04542/2023 DE: 23/05/2023
Processo Nº: SES-PRO-2023/28944
Contratado: (305161/1) ILI DE OLIVEIRA TAMASIA
CPF: 057.804.071-93
Cargo/Função: (12044) NIVEL MEDIO ADMINISTRATIVO
Perfil Profissional: SECRETARIA
Carga Horária: 40 horas semanais
Un. Adm: (195740) HOSP. REG. DE SINOP
Em: 15/05/2023

CONTRATO/SES/04543/2023 DE: 23/05/2023
Processo Nº: SES-PRO-2023/28227
Contratado: (305197/1) MELQUES HENRIQUE DA SILVA
CPF: 040.893.311-96
Cargo/Função: (12046) NIVEL FUNDAMENTAL ADMINISTRATIVO
Perfil Profissional: MAQUEIRO
Carga Horária: 40 horas semanais
Un. Adm: (195731) HOSP REG DE ALTA FLORESTA ALBERT
SABIN
Em: 10/05/2023

CONTRATO/SES/04544/2023 DE: 23/05/2023
Processo Nº: SES-PRO-2023/28806
Contratado: (305457/1) MAGNA CRISTINA RODRIGUES
CPF: 007.492.531-85
Cargo/Função: (12038) NIVEL TECNICO ASSISTENCIAL
Perfil Profissional: TÊC. ENFERMAGEM
Carga Horária: 40 horas semanais
Un. Adm: (195707) HOSP REG DOUTOR ANTONIO CARLOS
SOUTO FONTES
Em: 07/05/2023

CONTRATO/SES/04545/2023 DE: 23/05/2023
Processo Nº: SES-PRO-2023/29005
Contratado: (306333/2) IRANI OLIVEIRA DELUQUE
CPF: 002.350.481-19
Cargo/Função: (12038) NIVEL TECNICO ASSISTENCIAL
Perfil Profissional: TÊC. ENFERMAGEM
Carga Horária: 40 horas semanais
Un. Adm: (195707) HOSP REGIONAL DOUTOR ANTONIO CARLOS
SOUTO FONTES
Em: 08/05/2023

PUBLICADA, REGISTRADA, CUMpra-SE.
Cuiabá-MT, 22 de Maio de 2023.
Juliano Silva Melo
Secretário de Estado de Saúde

O(A) Secretário de Estado de Saúde no uso de suas atribuições que lhes são conferidas por lei,

Resolve: PRORROGAR - SES
Objeto: CONTRATAÇÃO TEMPORARIA

CONTRATO/SES/04546/2023 DE: 23/05/2023
Processo Nº: SES-PRO-2023/21113
Contratado: (306881/2) NICOLAS LEITE SOLIS
CPF: 044.399.161-80
Cargo/Função: (12036) NIVEL SUPERIOR ASSISTENCIAL
Perfil Profissional: FISIOTERAPEUTA
Carga Horária: 30 horas semanais
Un. Adm: (195685) HOSP REGIONAL RONDONOPOLIS IRMA
ELZA GIOVANELLA
Até: 31/05/2024

CONTRATO/SES/04547/2023 DE: 23/05/2023
Processo Nº: SES-PRO-2023/21113
Contratado: (307631/2) KEZIA CARDOSO DE FARIAS
CPF: 010.123.251-99
Cargo/Função: (12040) NIVEL AUXILIAR ASSISTENCIAL
Perfil Profissional: AUX FARMACIA
Carga Horária: 40 horas semanais
Un. Adm: (195685) HOSP REGIONAL RONDONOPOLIS IRMA
ELZA GIOVANELLA
Até: 31/05/2024

CONTRATO/SES/04548/2023 DE: 23/05/2023
Processo Nº: SES-PRO-2023/21113
Contratado: (307650/2) KEVERTON FERNANDES DE FREITAS
CPF: 060.335.381-96
Cargo/Função: (12040) NIVEL AUXILIAR ASSISTENCIAL
Perfil Profissional: AUX FARMACIA
Carga Horária: 40 horas semanais
Un. Adm: (195685) HOSP REGIONAL RONDONOPOLIS IRMA
ELZA GIOVANELLA
Até: 31/05/2024

CONTRATO/SES/04549/2023 DE: 23/05/2023
Processo Nº: SES-PRO-2023/25048
Contratado: (309840/1) BRUNO EDGAR SANTULLO
CPF: 865.694.811-34
Cargo/Função: (12034) ASSESSOR TEC DE DIRECAO II
Perfil Profissional:
Carga Horária: 40 horas semanais
Un. Adm: (151432) DIR DO ESCRITORIO REGIONAL SAUDE
BAIXADA CUIABANA
Até: 06/02/2024

CONTRATO/SES/04550/2023 DE: 23/05/2023
Processo Nº: SES-PRO-2023/22504
Contratado: (313236/1) JORDAN VENICIUS SILVA PANOZO
CPF: 051.317.801-52
Cargo/Função: (12046) NIVEL FUNDAMENTAL ADMINISTRATIVO
Perfil Profissional: MAQUEIRO
Carga Horária: 40 horas semanais
Un. Adm: (195758) HOSP ESTADUAL LOUSITE FERREIRA DA
SILVA
Até: 31/05/2023

PUBLICADA, REGISTRADA, CUMpra-SE.

Cuiabá-MT, 22 de Maio de 2023.
Juliano Silva Melo
Secretário de Estado de Saúde

O(A) Secretário de Estado de Saúde no uso de suas atribuições que lhes são conferidas por lei,

Resolve: DISTRATAR - SES
Objeto: CONTRATAÇÃO TEMPORARIA

CONTRATO/SES/04551/2023 DE: 23/05/2023
Processo Nº: SES-PRO-2023/29005
Contratado: (315589/1) GLADSTONY DOS SANTOS TOLEDO
CPF: 012.744.852-74
Cargo/Função: (12036) NIVEL SUPERIOR ASSISTENCIAL
Perfil Profissional: ENFERMEIRO
Carga Horária: 40 horas semanais
Un. Adm: (195707) HOSP REGIONAL DOUTOR ANTONIO CARLOS
SOUTO FONTES
Em: 07/05/2023

CONTRATO/SES/04552/2023 DE: 23/05/2023
Processo Nº: SES-PRO-2023/29005
Contratado: (315602/1) GIORDANNY MARCIANO MORENO
CPF: 059.201.821-05
Cargo/Função: (12036) NIVEL SUPERIOR ASSISTENCIAL
Perfil Profissional: ENFERMEIRO
Carga Horária: 40 horas semanais
Un. Adm: (195707) HOSP REGIONAL DOUTOR ANTONIO CARLOS
SOUTO FONTES
Em: 07/05/2023

CONTRATO/SES/04553/2023 DE: 23/05/2023
Processo Nº: SES-PRO-2023/28713
Contratado: (315605/1) DANIELSON DA SILVA FERREIRA
CPF: 056.879.451-64
Cargo/Função: (12044) NIVEL MEDIO ADMINISTRATIVO
Perfil Profissional: ASS.ADMINISTRATIVO
Carga Horária: 40 horas semanais
Un. Adm: (195707) HOSP REGIONAL DOUTOR ANTONIO CARLOS
SOUTO FONTES
Em: 06/05/2023

CONTRATO/SES/04554/2023 DE: 23/05/2023
 Processo Nº: SES-PRO-2023/29005
 Contratado: (315684/1) MARIA IZABEL DE CAMPOS MORAES
 CPF: 535.326.601-30
 Cargo/Função: (12038) NIVEL TECNICO ASSISTENCIAL
 Perfil Profissional: TÊC. ENFERMAGEM
 Carga Horária: 40 horas semanais
 Un. Adm: (195707) HOSP REGIONAL DOUTOR ANTONIO CARLOS SOUTO FONTES
 Em: 07/05/2023

CONTRATO/SES/04555/2023 DE: 23/05/2023
 Processo Nº: SES-PRO-2023/29005
 Contratado: (315736/1) SUELI CLARICE AJENOR DE OLIVEIRA
 CPF: 931.905.571-87
 Cargo/Função: (12038) NIVEL TECNICO ASSISTENCIAL
 Perfil Profissional: TÊC. ENFERMAGEM
 Carga Horária: 40 horas semanais
 Un. Adm: (195707) HOSP REGIONAL DOUTOR ANTONIO CARLOS SOUTO FONTES
 Em: 07/05/2023

CONTRATO/SES/04556/2023 DE: 23/05/2023
 Processo Nº: SES-PRO-2023/29005
 Contratado: (315750/1) ADENILCE CATARINA DA SILVA BATISTA
 CPF: 781.930.011-68
 Cargo/Função: (12036) NIVEL SUPERIOR ASSISTENCIAL
 Perfil Profissional: ENFERMEIRO
 Carga Horária: 40 horas semanais
 Un. Adm: (195707) HOSP REGIONAL DOUTOR ANTONIO CARLOS SOUTO FONTES
 Em: 31/03/2024

CONTRATO/SES/04557/2023 DE: 23/05/2023
 Processo Nº: SES-PRO-2023/29005
 Contratado: (315779/1) SUZILENE APARECIDA DA SILVA
 CPF: 184.749.298-30
 Cargo/Função: (12038) NIVEL TECNICO ASSISTENCIAL
 Perfil Profissional: TÊC. ENFERMAGEM
 Carga Horária: 40 horas semanais
 Un. Adm: (195707) HOSP REGIONAL DOUTOR ANTONIO CARLOS SOUTO FONTES
 Em: 07/05/2023

PUBLICADA, REGISTRADA, CUMpra-SE.

Cuiabá-MT, 22 de Maio de 2023.
 Juliano Silva Melo
 Secretário de Estado de Saúde

O(A) Secretário de Estado de Saúde no uso de suas atribuições que lhes são conferidas por lei,

Resolve: PRORROGAR - SES
 Objeto: CONTRATAÇÃO TEMPORARIA

CONTRATO/SES/04558/2023 DE: 23/05/2023
 Processo Nº: SES-PRO-2023/24591
 Contratado: (318198/1) LUANE CARVALHO JORGE
 CPF: 894.406.762-72
 Cargo/Função: (12044) NIVEL MEDIO ADMINISTRATIVO
 Perfil Profissional: FATURISTA
 Carga Horária: 40 horas semanais
 Un. Adm: (195740) HOSP REGIONAL DE SINOP
 Até: 31/05/2024

CONTRATO/SES/04559/2023 DE: 23/05/2023
 Processo Nº: SES-PRO-2023/24591
 Contratado: (318206/1) MARIA VILANY SILVA LIMA
 CPF: 821.307.283-91
 Cargo/Função: (12038) NIVEL TECNICO ASSISTENCIAL
 Perfil Profissional: TÊC. ENFERMAGEM
 Carga Horária: 40 horas semanais
 Un. Adm: (195740) HOSP REGIONAL DE SINOP
 Até: 26/05/2024

CONTRATO/SES/04560/2023 DE: 23/05/2023
 Processo Nº: SES-PRO-2023/21113
 Contratado: (318207/1) MARIANE FERNANDES MOTA
 CPF: 036.599.271-20
 Cargo/Função: (12036) NIVEL SUPERIOR ASSISTENCIAL
 Perfil Profissional: ENFERMEIRO
 Carga Horária: 40 horas semanais
 Un. Adm: (195685) HOSP REGIONAL RONDONOPOLIS IRMA ELZA GIOVANELLA
 Até: 31/05/2024

CONTRATO/SES/04561/2023 DE: 23/05/2023
 Processo Nº: SES-PRO-2023/24591
 Contratado: (318237/1) JOAO CARLOS KULKAMP
 CPF: 007.337.521-79
 Cargo/Função: (12050) NIVEL FUNDAMENTAL
 Perfil Profissional: OFICIAL MANUTENÇÃO
 Carga Horária: 40 horas semanais
 Un. Adm: (195740) HOSP REGIONAL DE SINOP
 Até: 31/05/2024

CONTRATO/SES/04562/2023 DE: 23/05/2023
 Processo Nº: SES-PRO-2023/21113
 Contratado: (318239/1) WENDER MARTINS NOVAES
 CPF: 060.080.651-07
 Cargo/Função: (12038) NIVEL TECNICO ASSISTENCIAL
 Perfil Profissional: TÊC. ENFERMAGEM
 Carga Horária: 40 horas semanais
 Un. Adm: (195685) HOSP REGIONAL RONDONOPOLIS IRMA ELZA GIOVANELLA
 Até: 31/05/2024

CONTRATO/SES/04563/2023 DE: 23/05/2023
 Processo Nº: SES-PRO-2023/21113
 Contratado: (318240/1) JOANA D ARC MARTINS TOSTA
 CPF: 159.217.298-92
 Cargo/Função: (12038) NIVEL TECNICO ASSISTENCIAL
 Perfil Profissional: TÊC. ENFERMAGEM
 Carga Horária: 40 horas semanais
 Un. Adm: (195685) HOSP REGIONAL RONDONOPOLIS IRMA ELZA GIOVANELLA
 Até: 31/05/2024

CONTRATO/SES/04564/2023 DE: 23/05/2023
 Processo Nº: SES-PRO-2023/21113
 Contratado: (318241/1) EVANEIDE QUEIROZ DA SILVA
 CPF: 630.700.301-49
 Cargo/Função: (12038) NIVEL TECNICO ASSISTENCIAL
 Perfil Profissional: TÊC. ENFERMAGEM
 Carga Horária: 40 horas semanais
 Un. Adm: (195685) HOSP REGIONAL RONDONOPOLIS IRMA ELZA GIOVANELLA
 Até: 31/05/2024

CONTRATO/SES/04565/2023 DE: 23/05/2023
 Processo Nº: SES-PRO-2023/24591
 Contratado: (318245/1) MARLENE COSTA DE MORAIS
 CPF: 334.385.362-34
 Cargo/Função: (12038) NIVEL TECNICO ASSISTENCIAL
 Perfil Profissional: TÊC. ENFERMAGEM
 Carga Horária: 40 horas semanais
 Un. Adm: (195740) HOSP REGIONAL DE SINOP
 Até: 26/05/2024

CONTRATO/SES/04566/2023 DE: 23/05/2023
 Processo Nº: SES-PRO-2023/24591
 Contratado: (318246/1) JOANA DE OLIVEIRA MORAES
 CPF: 503.613.761-20
 Cargo/Função: (12038) NIVEL TECNICO ASSISTENCIAL
 Perfil Profissional: TÊC. ENFERMAGEM
 Carga Horária: 40 horas semanais
 Un. Adm: (195740) HOSP REGIONAL DE SINOP
 Até: 16/05/2024

CONTRATO/SES/04567/2023 DE: 23/05/2023
 Processo Nº: SES-PRO-2023/24591
 Contratado: (318247/1) GILVANETE DA SILVA PEREIRA COSTA
 CPF: 629.900.201-87
 Cargo/Função: (12038) NIVEL TECNICO ASSISTENCIAL
 Perfil Profissional: TÊC. ENFERMAGEM
 Carga Horária: 40 horas semanais
 Un. Adm: (195740) HOSP REGIONAL DE SINOP
 Até: 21/05/2024

CONTRATO/SES/04568/2023 DE: 23/05/2023
 Processo Nº: SES-PRO-2023/24591
 Contratado: (318259/1) IRANI DIONIZIA FERREIRA
 CPF: 784.875.791-91
 Cargo/Função: (12036) NIVEL SUPERIOR ASSISTENCIAL
 Perfil Profissional: ENFERMEIRO
 Carga Horária: 40 horas semanais
 Un. Adm: (195740) HOSP REGIONAL DE SINOP
 Até: 16/05/2024

CONTRATO/SES/04569/2023 DE: 23/05/2023
 Processo Nº: SES-PRO-2023/24591
 Contratado: (318260/1) VIVIANI CRISTINA DA SILVA
 CPF: 012.967.511-39
 Cargo/Função: (12036) NIVEL SUPERIOR ASSISTENCIAL
 Perfil Profissional: ENFERMEIRO
 Carga Horária: 40 horas semanais
 Un. Adm: (195740) HOSP REGIONAL DE SINOP
 Até: 21/05/2024

CONTRATO/SES/04570/2023 DE: 23/05/2023
 Processo Nº: SES-PRO-2023/21113
 Contratado: (318261/1) CRISLAINE SANTOS SANTANA LOPES
 CPF: 034.196.751-35
 Cargo/Função: (12038) NIVEL TECNICO ASSISTENCIAL
 Perfil Profissional: TÊC. ENFERMAGEM
 Carga Horária: 40 horas semanais
 Un. Adm: (195685) HOSP REGIONAL RONDONOPOLIS IRMA
 ELZA GIOVANELLA
 Até: 31/05/2024

CONTRATO/SES/04571/2023 DE: 23/05/2023
 Processo Nº: SES-PRO-2023/24591
 Contratado: (318266/1) ANDREIA MAIA DOS SANTOS
 CPF: 007.928.921-51
 Cargo/Função: (12036) NIVEL SUPERIOR ASSISTENCIAL
 Perfil Profissional: ENFERMEIRO
 Carga Horária: 40 horas semanais
 Un. Adm: (195740) HOSP REGIONAL DE SINOP
 Até: 17/05/2024

CONTRATO/SES/04572/2023 DE: 23/05/2023
 Processo Nº: SES-PRO-2023/21113
 Contratado: (318268/1) VIVIANE ROSA PIRES
 CPF: 792.609.421-87
 Cargo/Função: (12038) NIVEL TECNICO ASSISTENCIAL
 Perfil Profissional: TÊC. ENFERMAGEM
 Carga Horária: 40 horas semanais
 Un. Adm: (195685) HOSP REGIONAL RONDONOPOLIS IRMA
 ELZA GIOVANELLA
 Até: 18/05/2024

CONTRATO/SES/04573/2023 DE: 23/05/2023
 Processo Nº: SES-PRO-2023/21113
 Contratado: (318269/1) ROSILENE CARVALHO DE ARAUJO
 CPF: 030.024.071-60
 Cargo/Função: (12038) NIVEL TECNICO ASSISTENCIAL
 Perfil Profissional: TÊC. ENFERMAGEM
 Carga Horária: 40 horas semanais
 Un. Adm: (195685) HOSP REGIONAL RONDONOPOLIS IRMA
 ELZA GIOVANELLA
 Até: 17/05/2024

CONTRATO/SES/04574/2023 DE: 23/05/2023
 Processo Nº: SES-PRO-2023/21113
 Contratado: (318281/1) CRISDAIANE SOUZA DE OLIVEIRA
 CPF: 028.419.451-46
 Cargo/Função: (12038) NIVEL TECNICO ASSISTENCIAL
 Perfil Profissional: TÊC. ENFERMAGEM
 Carga Horária: 40 horas semanais
 Un. Adm: (195685) HOSP REGIONAL RONDONOPOLIS IRMA
 ELZA GIOVANELLA
 Até: 31/05/2024

CONTRATO/SES/04575/2023 DE: 23/05/2023
 Processo Nº: SES-PRO-2023/21113
 Contratado: (318284/1) CRISTINA SILVA DOS ANJOS
 CPF: 007.386.471-44
 Cargo/Função: (12036) NIVEL SUPERIOR ASSISTENCIAL
 Perfil Profissional: ENFERMEIRO
 Carga Horária: 40 horas semanais
 Un. Adm: (195685) HOSP REGIONAL RONDONOPOLIS IRMA
 ELZA GIOVANELLA
 Até: 19/05/2024

CONTRATO/SES/04576/2023 DE: 23/05/2023
 Processo Nº: SES-PRO-2023/21113
 Contratado: (318285/1) PAULA JANAINA DE ALMEIDA SANTOS
 CPF: 005.182.841-31
 Cargo/Função: (12036) NIVEL SUPERIOR ASSISTENCIAL
 Perfil Profissional: ENFERMEIRO
 Carga Horária: 40 horas semanais
 Un. Adm: (195685) HOSP REGIONAL RONDONOPOLIS IRMA
 ELZA GIOVANELLA
 Até: 21/05/2024

CONTRATO/SES/04577/2023 DE: 23/05/2023
 Processo Nº: SES-PRO-2023/21113
 Contratado: (318288/1) ELIANE TERESINHA PAULETTI
 CPF: 019.710.739-70
 Cargo/Função: (12036) NIVEL SUPERIOR ASSISTENCIAL
 Perfil Profissional: ENFERMEIRO
 Carga Horária: 40 horas semanais
 Un. Adm: (195685) HOSP REGIONAL RONDONOPOLIS IRMA
 ELZA GIOVANELLA
 Até: 17/05/2024

CONTRATO/SES/04578/2023 DE: 23/05/2023
 Processo Nº: SES-PRO-2023/21113
 Contratado: (318291/1) FRANCIELE FREDDO DURKS
 CPF: 001.860.540-09
 Cargo/Função: (12036) NIVEL SUPERIOR ASSISTENCIAL
 Perfil Profissional: FISIOTERAPEUTA
 Carga Horária: 30 horas semanais
 Un. Adm: (195685) HOSP REGIONAL RONDONOPOLIS IRMA
 ELZA GIOVANELLA
 Até: 19/05/2024

CONTRATO/SES/04579/2023 DE: 23/05/2023
 Processo Nº: SES-PRO-2023/24591
 Contratado: (318302/1) SOLANGE MEDIANEIRA MONEIRO
 BOLZAN
 CPF: 780.287.950-72
 Cargo/Função: (12038) NIVEL TECNICO ASSISTENCIAL
 Perfil Profissional: TÊC. ENFERMAGEM
 Carga Horária: 40 horas semanais
 Un. Adm: (195740) HOSP REGIONAL DE SINOP
 Até: 25/05/2024

CONTRATO/SES/04580/2023 DE: 23/05/2023
 Processo Nº: SES-PRO-2023/21113
 Contratado: (319085/1) LAURA ADRIANA DA SILVA FERREIRA
 CARVALHO
 CPF: 965.813.011-91
 Cargo/Função: (12038) NIVEL TECNICO ASSISTENCIAL
 Perfil Profissional: TÊC. ENFERMAGEM
 Carga Horária: 40 horas semanais
 Un. Adm: (195685) HOSP REGIONAL RONDONOPOLIS IRMA
 ELZA GIOVANELLA
 Até: 18/05/2024

CONTRATO/SES/04581/2023 DE: 23/05/2023
 Processo Nº: SES-PRO-2023/21113
 Contratado: (319088/1) TINO MARCOS VIEIRA NASCIMENTO
 CPF: 072.492.953-30
 Cargo/Função: (12042) NIVEL SUPERIOR ADMINISTRATIVO
 Perfil Profissional: ANALISTA DE TI
 Carga Horária: 40 horas semanais
 Un. Adm: (195685) HOSP REGIONAL RONDONOPOLIS IRMA
 ELZA GIOVANELLA
 Até: 31/05/2024

CONTRATO/SES/04582/2023 DE: 23/05/2023
 Processo Nº: SES-PRO-2023/21113
 Contratado: (319090/1) DAIANE AUREA DE JESUS
 CPF: 022.023.261-03
 Cargo/Função: (12040) NIVEL AUXILIAR ASSISTENCIAL
 Perfil Profissional: AUX FARMACIA
 Carga Horária: 40 horas semanais
 Un. Adm: (195685) HOSP REGIONAL RONDONOPOLIS IRMA
 ELZA GIOVANELLA
 Até: 31/05/2024

CONTRATO/SES/04583/2023 DE: 23/05/2023
 Processo Nº: SES-PRO-2023/21113
 Contratado: (319092/1) ANA PAULA ROSA DA SILVA
 CPF: 052.521.771-12
 Cargo/Função: (12040) NIVEL AUXILIAR ASSISTENCIAL
 Perfil Profissional: AUX FARMACIA
 Carga Horária: 40 horas semanais
 Un. Adm: (195685) HOSP REGIONAL RONDONOPOLIS IRMA
 ELZA GIOVANELLA
 Até: 31/05/2024

CONTRATO/SES/04584/2023 DE: 23/05/2023
 Processo Nº: SES-PRO-2023/21113
 Contratado: (319160/1) DANIELLE RODRIGUES SILVA
 CPF: 061.193.821-94
 Cargo/Função: (12044) NIVEL MEDIO ADMINISTRATIVO
 Perfil Profissional: ASS.ADMINISTRATIVO
 Carga Horária: 40 horas semanais
 Un. Adm: (195685) HOSP REGIONAL RONDONOPOLIS IRMA
 ELZA GIOVANELLA
 Até: 31/05/2024

CONTRATO/SES/04585/2023 DE: 23/05/2023
 Processo Nº: SES-PRO-2023/21113
 Contratado: (319161/1) JULIANA ZACCARO PACHECO
 CPF: 338.479.898-80
 Cargo/Função: (12036) NIVEL SUPERIOR ASSISTENCIAL
 Perfil Profissional: FISIOTERAPEUTA
 Carga Horária: 30 horas semanais
 Un. Adm: (195685) HOSP REGIONAL RONDONOPOLIS IRMA
 ELZA GIOVANELLA
 Até: 31/05/2024

CONTRATO/SES/04586/2023 DE: 23/05/2023
 Processo Nº: SES-PRO-2023/21113
 Contratado: (319187/1) SINGLID SOUZA DE DEUS
 CPF: 020.953.681-00
 Cargo/Função: (12036) NIVEL SUPERIOR ASSISTENCIAL
 Perfil Profissional: ENFERMEIRO
 Carga Horária: 40 horas semanais
 Un. Adm: (195685) HOSP REGIONAL RONDONOPOLIS IRMA
 ELZA GIOVANELLA
 Até: 31/05/2024

CONTRATO/SES/04587/2023 DE: 23/05/2023
 Processo Nº: SES-PRO-2023/21113
 Contratado: (319188/1) EDILAINE GUERRA
 CPF: 000.338.421-75
 Cargo/Função: (12036) NIVEL SUPERIOR ASSISTENCIAL
 Perfil Profissional: ENFERMEIRO
 Carga Horária: 40 horas semanais
 Un. Adm: (195685) HOSP REGIONAL RONDONOPOLIS IRMA
 ELZA GIOVANELLA
 Até: 31/05/2024

CONTRATO/SES/04588/2023 DE: 23/05/2023
 Processo Nº: SES-PRO-2023/21113
 Contratado: (319189/1) THAYS LAURA SANTOS SOUZA BRITO
 CPF: 797.500.871-00
 Cargo/Função: (12036) NIVEL SUPERIOR ASSISTENCIAL
 Perfil Profissional: ENFERMEIRO
 Carga Horária: 40 horas semanais
 Un. Adm: (195685) HOSP REGIONAL RONDONOPOLIS IRMA
 ELZA GIOVANELLA
 Até: 31/05/2024

CONTRATO/SES/04589/2023 DE: 23/05/2023
 Processo Nº: SES-PRO-2023/21113
 Contratado: (319190/1) JOSE RODRIGO LIMA VARJAO
 CPF: 043.791.345-71
 Cargo/Função: (12036) NIVEL SUPERIOR ASSISTENCIAL
 Perfil Profissional: ENFERMEIRO
 Carga Horária: 40 horas semanais
 Un. Adm: (195685) HOSP REGIONAL RONDONOPOLIS IRMA
 ELZA GIOVANELLA
 Até: 31/05/2024

CONTRATO/SES/04590/2023 DE: 23/05/2023
 Processo Nº: SES-PRO-2023/21113
 Contratado: (319191/1) ERLANE BENICIO POTENCE
 CPF: 044.789.331-97
 Cargo/Função: (12038) NIVEL TECNICO ASSISTENCIAL
 Perfil Profissional: TÉC. ENFERMAGEM
 Carga Horária: 40 horas semanais
 Un. Adm: (195685) HOSP REGIONAL RONDONOPOLIS IRMA
 ELZA GIOVANELLA
 Até: 31/05/2024

CONTRATO/SES/04591/2023 DE: 23/05/2023
 Processo Nº: SES-PRO-2023/21113
 Contratado: (319192/1) MARCELA OLIVEIRA DE SOUZA
 CPF: 994.197.851-49
 Cargo/Função: (12038) NIVEL TECNICO ASSISTENCIAL
 Perfil Profissional: TÉC. ENFERMAGEM
 Carga Horária: 40 horas semanais
 Un. Adm: (195685) HOSP REGIONAL RONDONOPOLIS IRMA
 ELZA GIOVANELLA
 Até: 31/05/2024

PUBLICADA, REGISTRADA, CUMpra-SE.
 Cuiabá-MT, 22 de Maio de 2023.
 Juliano Silva Melo
 Secretário de Estado de Saúde

O(A) Secretário de Estado de Saúde no uso de suas atribuições que lhes são conferidas por lei,

Resolve: DISTRATAR - SES
 Objeto: CONTRATAÇÃO TEMPORARIA

CONTRATO/SES/04592/2023 DE: 23/05/2023
 Processo Nº: SES-PRO-2023/28132
 Contratado: (319498/1) RHARYANNI PAES DO NASCIMENTO
 CPF: 071.717.541-38
 Cargo/Função: (12046) NIVEL FUNDAMENTAL ADMINISTRATIVO
 Perfil Profissional: TELEFONISTA
 Carga Horária: 30 horas semanais
 Un. Adm: (195758) HOSP ESTADUAL LOUSITE FERREIRA DA SILVA
 Em: 10/05/2023

PUBLICADA, REGISTRADA, CUMpra-SE.
 Cuiabá-MT, 22 de Maio de 2023.
 Juliano Silva Melo
 Secretário de Estado de Saúde

O(A) Secretário de Estado de Saúde no uso de suas atribuições que lhes são conferidas por lei,

Resolve: RETIFICAR - SES
 Objeto: CONTRATAÇÃO TEMPORARIA

CONTRATO/SES/04593/2023 DE: 23/05/2023
 Processo Nº: SES-PRO-2023/21161
 Contratado: (326633/1) ADNALVA OLIVEIRA SANTOS DA ROCHA
 CPF: 002.403.151-89
 Cargo/Função: (12044) NIVEL MEDIO ADMINISTRATIVO
 Perfil Profissional: ASS.ADMINISTRATIVO
 Carga Horária: 40 horas semanais
 Un. Adm: (136956) COORD TECNICA DO CRIDAC CER III
 A Partir de: 12/04/2023 Até: 31/05/2023

PUBLICADA, REGISTRADA, CUMpra-SE.
 Cuiabá-MT, 22 de Maio de 2023.
 Juliano Silva Melo
 Secretário de Estado de Saúde

O(A) Secretário de Estado de Saúde no uso de suas atribuições que lhes são conferidas por lei,

Resolve: AUTORIZAR - SES
Objeto: CONTRATAÇÃO TEMPORARIA

CONTRATO/SES/04594/2023 DE: 23/05/2023
Processo Nº: SES-PRO-2023/27124
Contratado: (327430/1) ADMILSON CATARINO GUERRA
CPF: 915.116.581-34
Cargo/Função: (12036) NIVEL SUPERIOR ASSISTENCIAL
Perfil Profissional: ENFERMEIRO
Carga Horária: 40 horas semanais
Un. Adm: (224316) COORD DE CLINICA MEDICA E PEDIATRICA
A Partir de: 10/05/2023 Até09/05/2024

CONTRATO/SES/04595/2023 DE: 23/05/2023
Processo Nº: SES-PRO-2023/27124
Contratado: (327431/1) ANA CLAUDIA SOUZA ARAUJO GUIA
CPF: 736.941.421-34
Cargo/Função: (12038) NIVEL TECNICO ASSISTENCIAL
Perfil Profissional: TÊC. ENFERMAGEM
Carga Horária: 40 horas semanais
Un. Adm: (224308) COORD DE URGENCIA E EMERGENCIA
A Partir de: 10/05/2023 Até09/05/2024

CONTRATO/SES/04596/2023 DE: 23/05/2023
Processo Nº: SES-PRO-2023/27124
Contratado: (327435/1) ARIANE ARGENTINA DE JESUS SERRA LOCATTI
CPF: 029.593.311-92
Cargo/Função: (12038) NIVEL TECNICO ASSISTENCIAL
Perfil Profissional: TÊC. ENFERMAGEM
Carga Horária: 40 horas semanais
Un. Adm: (224316) COORD DE CLINICA MEDICA E PEDIATRICA
A Partir de: 10/05/2023 Até09/05/2024

CONTRATO/SES/04597/2023 DE: 23/05/2023
Processo Nº: SES-PRO-2023/27124
Contratado: (327436/1) EDILAINE CRISTINA BOSCO DA SILVA
CPF: 030.032.471-58
Cargo/Função: (12038) NIVEL TECNICO ASSISTENCIAL
Perfil Profissional: TÊC. ENFERMAGEM
Carga Horária: 40 horas semanais
Un. Adm: (224308) COORD DE URGENCIA E EMERGENCIA
A Partir de: 10/05/2023 Até09/05/2024

CONTRATO/SES/04598/2023 DE: 23/05/2023
Processo Nº: SES-PRO-2023/27124
Contratado: (327438/1) KATIA CRISTINA RIBEIRO
CPF: 028.898.291-62
Cargo/Função: (12038) NIVEL TECNICO ASSISTENCIAL
Perfil Profissional: TÊC. ENFERMAGEM
Carga Horária: 40 horas semanais
Un. Adm: (224308) COORD DE URGENCIA E EMERGENCIA
A Partir de: 10/05/2023 Até09/05/2024

CONTRATO/SES/04599/2023 DE: 23/05/2023
Processo Nº: SES-PRO-2023/28605
Contratado: (327715/1) ADILSON DAMIAO DA SILVA CRUZ
CPF: 668.048.411-15
Cargo/Função: (12042) NIVEL SUPERIOR ADMINISTRATIVO
Perfil Profissional: ANALISTA ADMIN
Carga Horária: 40 horas semanais
Un. Adm: (196860) COORD ACOMP EXEC ADMINISTR CONTABIL E FINANCEIRA
A Partir de: 15/05/2023 Até14/05/2024

CONTRATO/SES/04600/2023 DE: 23/05/2023
Processo Nº: SES-CIN-2023/50031
Contratado: (327719/1) VICTOR HUGO NUNES NEVES
CPF: 029.490.781-50
Cargo/Função: (12042) NIVEL SUPERIOR ADMINISTRATIVO
Perfil Profissional: CONTADOR
Carga Horária: 40 horas semanais
Un. Adm: (196665) COORD DE EXECUCAO FINANCEIRA
A Partir de: 08/05/2023 Até07/05/2024

CONTRATO/SES/04601/2023 DE: 23/05/2023
Processo Nº: SES-PRO-2023/25543
Contratado: (327723/1) CLAUDEMIR DA SILVA PEREIRA
CPF: 058.750.071-92
Cargo/Função: (12038) NIVEL TECNICO ASSISTENCIAL
Perfil Profissional: TÊC. ENFERMAGEM
Carga Horária: 40 horas semanais
Un. Adm: (195731) HOSP REGIONAL DE ALTA FLORESTA
ALBERT SABIN
A Partir de: 10/05/2023 Até09/05/2024

CONTRATO/SES/04602/2023 DE: 23/05/2023
Processo Nº: SES-PRO-2023/26581
Contratado: (327737/1) FRANCYNI PISSURNO LIMA
CPF: 001.275.331-92
Cargo/Função: (12052) ASSISTENTE DE DIRECAO III
Perfil Profissional:
Carga Horária: 40 horas semanais
Un. Adm: (196789) SUPERINT DE OBRAS REFORMAS E MANUTENCAO
A Partir de: 11/05/2023 Até10/05/2024

CONTRATO/SES/04603/2023 DE: 23/05/2023
Processo Nº: SES-PRO-2023/26581
Contratado: (327739/1) GIOVANNI VICTOR BERTE DA SILVA
CPF: 051.909.131-04
Cargo/Função: (12052) ASSISTENTE DE DIRECAO III
Perfil Profissional:
Carga Horária: 40 horas semanais
Un. Adm: (196789) SUPERINT DE OBRAS REFORMAS E MANUTENCAO
A Partir de: 10/05/2023 Até09/05/2024

CONTRATO/SES/04604/2023 DE: 23/05/2023
Processo Nº: SES-PRO-2023/19086
Contratado: (327746/1) ALESSANDRA FABRICIA CAVALCANTE MOREIRA DE SOUZA
CPF: 698.447.551-15
Cargo/Função: (12036) NIVEL SUPERIOR ASSISTENCIAL
Perfil Profissional: MÉDICO
Carga Horária: 20 horas semanais
Un. Adm: (195685) HOSP REGIONAL RONDONOPOLIS IRMA ELZA GIOVANELLA
A Partir de: 01/05/2023 Até30/04/2024

PUBLICADA, REGISTRADA, CUMpra-SE.

Cuiabá-MT, 22 de Maio de 2023.
Juliano Silva Melo
Secretário de Estado de Saúde

O(A) Secretário de Estado de Saúde no uso de suas atribuições que lhes são conferidas por lei,

Resolve: PRORROGAR - SES
Objeto: CONTRATAÇÃO TEMPORARIA

CONTRATO/SES/04605/2023 DE: 23/05/2023
Processo Nº: SES-PRO-2023/24591
Contratado: (59138/4) MARIA ADRIANA GONCALVES
CPF: 631.488.201-00
Cargo/Função: (12038) NIVEL TECNICO ASSISTENCIAL
Perfil Profissional: TÊC. ENFERMAGEM
Carga Horária: 40 horas semanais
Un. Adm: (195740) HOSP REGIONAL DE SINOP
Até: 23/05/2024

PUBLICADA, REGISTRADA, CUMpra-SE.

Cuiabá-MT, 22 de Maio de 2023.
Juliano Silva Melo
Secretário de Estado de Saúde

BOLETIM DE PESSOAL/SES/00733/2023
23/05/2023

DE:

O(A) Secretário de Estado de Saúde no uso de suas atribuições que lhes são conferidas por lei,

Resolve: CONCEDER
Evento: ADICIONAL NOTURNO

Processo N.: SES-PRO-2023/06586
Nome: (296380/3) ADELICIO DE SOUZA
Cargo/Função: (12046) NIVEL FUNDAMENTAL ADMINISTRATIVO
Un. Adm: (195731) HOSP REGIONAL DE ALTA FLORESTA
ALBERT SABIN
A Partir de: 03/01/2023 Até 03/01/2023

Processo N.: SES-PRO-2023/19912
Nome: (281199/2) ADRIANNE VALERIA SMITH FONTINELLES
Cargo/Função: (12036) NIVEL SUPERIOR ASSISTENCIAL
Un. Adm: (195731) HOSP REGIONAL DE ALTA FLORESTA
ALBERT SABIN
A Partir de: 11/03/2023 Até 11/03/2023

Processo N.: SES-PRO-2022/41688
Nome: (301127/2) ALICE BETHANIA DE SOUZA RIBEIRO
Cargo/Função: (12038) NIVEL TECNICO ASSISTENCIAL
Un. Adm: (195707) HOSP REGIONAL DOUTOR ANTONIO CARLOS SOUTO FONTES
A Partir de: 06/08/2022 Até 06/08/2022

Processo N.: SES-PRO-2022/41688
Nome: (315731/1) ANA MARIA PINTO DE FARIAS
Cargo/Função: (12038) NIVEL TECNICO ASSISTENCIAL
Un. Adm: (195707) HOSP REGIONAL DOUTOR ANTONIO CARLOS SOUTO FONTES
A Partir de: 04/08/2022 Até 04/08/2022

Processo N.: SES-PRO-2022/41688
Nome: (315664/1) ANA PAULA MARCELINO DA SILVA
Cargo/Função: (12038) NIVEL TECNICO ASSISTENCIAL
Un. Adm: (195707) HOSP REGIONAL DOUTOR ANTONIO CARLOS SOUTO FONTES
A Partir de: 03/08/2022 Até 03/08/2022

Processo N.: SES-PRO-2023/23880
Nome: (299048/2) ANA REGINA GARBOSSA PINHEIRO
Cargo/Função: (12036) NIVEL SUPERIOR ASSISTENCIAL
Un. Adm: (195740) HOSP REGIONAL DE SINOP
A Partir de: 02/03/2023 Até 02/03/2023

Processo N.: SES-PRO-2023/19912
Nome: (296081/3) ANDARACY SANTANA BALEEIRO
Cargo/Função: (12036) NIVEL SUPERIOR ASSISTENCIAL
Un. Adm: (195731) HOSP REGIONAL DE ALTA FLORESTA
ALBERT SABIN
A Partir de: 02/03/2023 Até 02/03/2023

Processo N.: SES-PRO-2023/20999
Nome: (232780/4) ANDERSON RAMOS DE OLIVEIRA
Cargo/Função: (12046) NIVEL FUNDAMENTAL ADMINISTRATIVO
Un. Adm: (195693) HOSP REGIONAL DE SORRISO
A Partir de: 02/03/2023 Até 02/03/2023

Processo N.: SES-PRO-2023/23880
Nome: (318266/1) ANDREIA MAIA DOS SANTOS
Cargo/Função: (12036) NIVEL SUPERIOR ASSISTENCIAL
Un. Adm: (195740) HOSP REGIONAL DE SINOP
A Partir de: 01/03/2023 Até 01/03/2023

Processo N.: SES-PRO-2023/20982
Nome: (319516/1) ANDREIA VAZ DOS SANTOS
Cargo/Função: (12036) NIVEL SUPERIOR ASSISTENCIAL
Un. Adm: (195693) HOSP REGIONAL DE SORRISO
A Partir de: 18/03/2023 Até 18/03/2023

Processo N.: SES-PRO-2022/41688
Nome: (315762/1) ANDRELINA DA SILVA MENDES
Cargo/Função: (12038) NIVEL TECNICO ASSISTENCIAL
Un. Adm: (195707) HOSP REGIONAL DOUTOR ANTONIO CARLOS SOUTO FONTES
A Partir de: 02/08/2022 Até 02/08/2022

Processo N.: SES-PRO-2023/23880
Nome: (307522/2) ANGELICA FERNANDA MARTA
Cargo/Função: (12036) NIVEL SUPERIOR ASSISTENCIAL
Un. Adm: (195740) HOSP REGIONAL DE SINOP
A Partir de: 02/03/2023 Até 02/03/2023

Processo N.: SES-PRO-2022/41688
Nome: (316554/1) ANGELUCIA RAMOS
Cargo/Função: (12038) NIVEL TECNICO ASSISTENCIAL
Un. Adm: (183598) HOSP. REG. DE CACERES "DR.ANTONIO CARLOS S. FONTES
A Partir de: 02/08/2022 Até 02/08/2022

Processo N.: SES-PRO-2023/23880
Nome: (296942/2) ARIELA ALVES DA SILVA
Cargo/Função: (12036) NIVEL SUPERIOR ASSISTENCIAL
Un. Adm: (195740) HOSP REGIONAL DE SINOP
A Partir de: 02/03/2023 Até 02/03/2023

Processo N.: SES-PRO-2023/22170
Nome: (296785/3) BARBARA RACHEL DI DOMENICO
Cargo/Função: (12036) NIVEL SUPERIOR ASSISTENCIAL
Un. Adm: (195693) HOSP REGIONAL DE SORRISO
A Partir de: 03/03/2023 Até 03/03/2023

Processo N.: SES-PRO-2023/23880
Nome: (295423/2) BRUNA SIMONETTO ESPANHOL
Cargo/Função: (12036) NIVEL SUPERIOR ASSISTENCIAL
Un. Adm: (195740) HOSP REGIONAL DE SINOP
A Partir de: 01/03/2023 Até 01/03/2023

Processo N.: SES-PRO-2023/23880
Nome: (320992/1) CAMILA DE ARAUJO BATISTA
Cargo/Função: (12036) NIVEL SUPERIOR ASSISTENCIAL
Un. Adm: (195740) HOSP REGIONAL DE SINOP
A Partir de: 02/03/2023 Até 02/03/2023

Processo N.: SES-PRO-2023/22170
Nome: (282215/4) CAROLINE VENDRAMIN
Cargo/Função: (12036) NIVEL SUPERIOR ASSISTENCIAL
Un. Adm: (195693) HOSP REGIONAL DE SORRISO
A Partir de: 05/03/2023 Até 05/03/2023

Processo N.: SES-PRO-2022/41688
Nome: (315666/1) CELIA CRISTINA SILVA DOS SANTOS
Cargo/Função: (12038) NIVEL TECNICO ASSISTENCIAL
Un. Adm: (195707) HOSP REGIONAL DOUTOR ANTONIO CARLOS SOUTO FONTES
A Partir de: 08/08/2022 Até 08/08/2022

Processo N.: SES-PRO-2023/11001
Nome: (299436/2) CHRISTIAN PEREIRA DE QUEIROZ
Cargo/Função: (12036) NIVEL SUPERIOR ASSISTENCIAL
Un. Adm: (197041) COORD DO SERVICO DE ATEND MOVEL DE URGENCIA SAMU
A Partir de: 02/08/2022 Até 02/08/2022

Processo N.: SES-PRO-2023/12547
Nome: (121541/11) CIDIRLENE ALEXANDRA CUNHA
Cargo/Função: (12036) NIVEL SUPERIOR ASSISTENCIAL
Un. Adm: (224316) COORD DE CLINICA MEDICA E PEDIATRICA
A Partir de: 02/02/2023 Até 02/02/2023

Processo N.: SES-PRO-2022/41688
Nome: (315727/1) CLAUDIO DE LIMA CAMPOS
Cargo/Função: (12038) NIVEL TECNICO ASSISTENCIAL
Un. Adm: (195707) HOSP REGIONAL DOUTOR ANTONIO CARLOS SOUTO FONTES
A Partir de: 01/08/2022 Até 01/08/2022

Processo N.: SES-PRO-2023/23880
Nome: (297039/3) CLEIDIANE SILVA DE SOUSA
Cargo/Função: (12036) NIVEL SUPERIOR ASSISTENCIAL
Un. Adm: (195740) HOSP REGIONAL DE SINOP
A Partir de: 02/03/2023 Até 02/03/2023

Processo N.: SES-PRO-2023/23880
Nome: (296965/2) DAIANE PALHANO PADILHA SABINO
Cargo/Função: (12036) NIVEL SUPERIOR ASSISTENCIAL
Un. Adm: (195740) HOSP REGIONAL DE SINOP
A Partir de: 02/03/2023 Até 02/03/2023

Processo N.: SES-PRO-2022/41688
Nome: (315774/1) DANIANY MORAES DE OLIVEIRA
Cargo/Função: (12038) NIVEL TECNICO ASSISTENCIAL
Un. Adm: (195707) HOSP REGIONAL DOUTOR ANTONIO CARLOS SOUTO FONTES
A Partir de: 02/08/2022 Até 02/08/2022

Processo N.: SES-PRO-2022/41688
Nome: (315732/1) DAYANE TOLEDO SILVA DE JESUS
Cargo/Função: (12038) NIVEL TECNICO ASSISTENCIAL
Un. Adm: (195707) HOSP REGIONAL DOUTOR ANTONIO CARLOS SOUTO FONTES
A Partir de: 01/08/2022 Até 01/08/2022

Processo N.: SES-PRO-2023/11001
Nome: (232484/5) DOMINGOS CESAR DE CAMPOS
Cargo/Função: (12036) NIVEL SUPERIOR ASSISTENCIAL
Un. Adm: (197041) COORD DO SERVICO DE ATEND MOVEL DE URGENCIA SAMU
A Partir de: 01/08/2022 Até 01/08/2022

Processo N.: SES-PRO-2022/41688
Nome: (316585/1) EDEVANIA CEBALHO DA SILVA VIEIRA
Cargo/Função: (12038) NIVEL TECNICO ASSISTENCIAL
Un. Adm: (195707) HOSP REGIONAL DOUTOR ANTONIO CARLOS SOUTO FONTES
A Partir de: 01/08/2022 Até 01/08/2022

Processo N.: SES-PRO-2022/41688
Nome: (316215/1) EDINEIA PEDROSA DA SILVA
Cargo/Função: (12038) NIVEL TECNICO ASSISTENCIAL
Un. Adm: (195707) HOSP REGIONAL DOUTOR ANTONIO CARLOS SOUTO FONTES
A Partir de: 01/08/2022 Até 01/08/2022

Processo N.: SES-PRO-2022/41688
Nome: (315780/1) EDVALDO PEREIRA DOS SANTOS
Cargo/Função: (12038) NIVEL TECNICO ASSISTENCIAL
Un. Adm: (195707) HOSP REGIONAL DOUTOR ANTONIO CARLOS SOUTO FONTES
A Partir de: 04/08/2022 Até 04/08/2022

Processo N.: SES-PRO-2023/20633
Nome: (95608/1) ELENARA CALVI
Cargo/Função: (4946) PROFIS TEC NIV MEDIO SERV SAUDE SUS
Un. Adm: (195693) HOSP REGIONAL DE SORRISO
A Partir de: 01/03/2023 Até 01/03/2023

Processo N.: SES-PRO-2022/41688
Nome: (301108/2) ELIANE LEITE DE OLIVEIRA
Cargo/Função: (12038) NIVEL TECNICO ASSISTENCIAL
Un. Adm: (195707) HOSP REGIONAL DOUTOR ANTONIO CARLOS SOUTO FONTES
A Partir de: 02/08/2022 Até 02/08/2022

Processo N.: SES-PRO-2022/41688
Nome: (127506/5) ERONIDE DA SILVA
Cargo/Função: (12038) NIVEL TECNICO ASSISTENCIAL
Un. Adm: (195707) HOSP REGIONAL DOUTOR ANTONIO CARLOS SOUTO FONTES
A Partir de: 01/08/2022 Até 01/08/2022

Processo N.: SES-PRO-2023/06586
Nome: (298514/2) ETEVALDO BARBOZA FARIAS
Cargo/Função: (12046) NIVEL FUNDAMENTAL ADMINISTRATIVO
Un. Adm: (195731) HOSP REGIONAL DE ALTA FLORESTA ALBERT SABIN
A Partir de: 01/01/2023 Até 01/01/2023

Processo N.: SES-PRO-2023/21679
Nome: (118372/1) EVANDRO FRANCISCO DOS SANTOS
Cargo/Função: (4912) PROFIS TEC NIV SUPERIOR SERV SAUDE SUS
Un. Adm: (195693) HOSP REGIONAL DE SORRISO
A Partir de: 03/03/2023 Até 03/03/2023

Processo N.: SES-PRO-2022/41688
Nome: (315634/1) FABIANA CUNHA DA GUIA PIRES
Cargo/Função: (12038) NIVEL TECNICO ASSISTENCIAL
Un. Adm: (195707) HOSP REGIONAL DOUTOR ANTONIO CARLOS SOUTO FONTES
A Partir de: 01/08/2022 Até 01/08/2022

Processo N.: SES-PRO-2023/12482
Nome: (295485/2) FRANCISNEIA SOCORRO DA SILVA
Cargo/Função: (12036) NIVEL SUPERIOR ASSISTENCIAL
Un. Adm: (224316) COORD DE CLINICA MEDICA E PEDIATRICA
A Partir de: 02/02/2023 Até 02/02/2023

Processo N.: SES-PRO-2022/41688
Nome: (306335/2) GENILZA DE ARRUDA
Cargo/Função: (12038) NIVEL TECNICO ASSISTENCIAL
Un. Adm: (195707) HOSP REGIONAL DOUTOR ANTONIO CARLOS SOUTO FONTES
A Partir de: 01/08/2022 Até 01/08/2022

Processo N.: SES-PRO-2023/11001
Nome: (281565/5) GIOVANA CRISTINA DA SILVA
Cargo/Função: (12036) NIVEL SUPERIOR ASSISTENCIAL
Un. Adm: (197041) COORD DO SERVICO DE ATEND MOVEL DE URGENCIA SAMU
A Partir de: 16/08/2022 Até 16/08/2022

Processo N.: SES-PRO-2022/41688
Nome: (315798/1) GIZELE VIEIRA GALVAO
Cargo/Função: (12038) NIVEL TECNICO ASSISTENCIAL
Un. Adm: (195707) HOSP REGIONAL DOUTOR ANTONIO CARLOS SOUTO FONTES
A Partir de: 02/08/2022 Até 02/08/2022

Processo N.: SES-PRO-2023/22170
Nome: (319501/1) GREYCI KELLY TROCINI
Cargo/Função: (12036) NIVEL SUPERIOR ASSISTENCIAL
Un. Adm: (195693) HOSP REGIONAL DE SORRISO
A Partir de: 02/03/2023 Até 02/03/2023

Processo N.: SES-PRO-2022/41688
Nome: (315820/1) HELISON MARCONDES PEREIRA
Cargo/Função: (12038) NIVEL TECNICO ASSISTENCIAL
Un. Adm: (195707) HOSP REGIONAL DOUTOR ANTONIO CARLOS SOUTO FONTES
A Partir de: 02/08/2022 Até 02/08/2022

Processo N.: SES-PRO-2023/21291
Nome: (296696/3) HENDIE LIS DE SOUZA FLAUSINO
Cargo/Função: (12040) NIVEL AUXILIAR ASSISTENCIAL
Un. Adm: (195693) HOSP REGIONAL DE SORRISO
A Partir de: 02/03/2023 Até 02/03/2023

Processo N.: SES-PRO-2023/21695
Nome: (93162/1) IARA SILVIA CASOTTI
Cargo/Função: (4912) PROFIS TEC NIV SUPERIOR SERV SAUDE SUS
Un. Adm: (195693) HOSP REGIONAL DE SORRISO
A Partir de: 02/03/2023 Até 02/03/2023

Processo N.: SES-PRO-2023/22170
Nome: (296798/2) JANDERSON DA COSTA MARQUES
Cargo/Função: (12036) NIVEL SUPERIOR ASSISTENCIAL
Un. Adm: (195693) HOSP REGIONAL DE SORRISO
A Partir de: 02/03/2023 Até 02/03/2023

Processo N.: SES-PRO-2023/21679
Nome: (118978/1) JEAN CARLS LEIRSON NANDI
Cargo/Função: (4912) PROFIS TEC NIV SUPERIOR SERV SAUDE SUS
Un. Adm: (195693) HOSP REGIONAL DE SORRISO
A Partir de: 02/03/2023 Até 02/03/2023

Processo N.: SES-PRO-2023/20633
Nome: (90041/1) JEANE THAISE SILVA PEREIRA
Cargo/Função: (4946) PROFIS TEC NIV MEDIO SERV SAUDE SUS
Un. Adm: (195693) HOSP REGIONAL DE SORRISO
A Partir de: 06/03/2023 Até 06/03/2023

Processo N.: SES-PRO-2022/41688
Nome: (315709/1) JESSICA ORTIZ DE OLIVEIRA
Cargo/Função: (12038) NIVEL TECNICO ASSISTENCIAL
Un. Adm: (195707) HOSP REGIONAL DOUTOR ANTONIO CARLOS SOUTO FONTES
A Partir de: 02/08/2022 Até 02/08/2022

Processo N.: SES-PRO-2023/06586

Nome: (317271/1) JOELMA DE BRITO FERREIRA
Cargo/Função: (12046) NIVEL FUNDAMENTAL ADMINISTRATIVO
Un. Adm: (195731) HOSP REGIONAL DE ALTA FLORESTA
ALBERT SABIN
A Partir de: 14/01/2023 Até 14/01/2023

Processo N.: SES-PRO-2023/06586

Nome: (281399/2) JONATAN DE MOURA FRANCO
Cargo/Função: (12046) NIVEL FUNDAMENTAL ADMINISTRATIVO
Un. Adm: (195731) HOSP REGIONAL DE ALTA FLORESTA
ALBERT SABIN
A Partir de: 04/01/2023 Até 04/01/2023

Processo N.: SES-PRO-2022/41688

Nome: (315636/1) JOSE FLORES ESPINOSA NETO
Cargo/Função: (12038) NIVEL TECNICO ASSISTENCIAL
Un. Adm: (195707) HOSP REGIONAL DOUTOR ANTONIO CARLOS SOUTO FONTES
A Partir de: 02/08/2022 Até 02/08/2022

Processo N.: SES-PRO-2022/41688

Nome: (315689/1) JOVANIA APARECIDA SERAPIAO
Cargo/Função: (12038) NIVEL TECNICO ASSISTENCIAL
Un. Adm: (195707) HOSP REGIONAL DOUTOR ANTONIO CARLOS SOUTO FONTES
A Partir de: 02/08/2022 Até 02/08/2022

Processo N.: SES-PRO-2022/41688

Nome: (315797/1) JUCILENE ELENIR CHARMO
Cargo/Função: (12038) NIVEL TECNICO ASSISTENCIAL
Un. Adm: (195707) HOSP REGIONAL DOUTOR ANTONIO CARLOS SOUTO FONTES
A Partir de: 02/08/2022 Até 02/08/2022

Processo N.: SES-PRO-2023/22170

Nome: (296797/4) JULIANA PORTA RODRIGUES
Cargo/Função: (12036) NIVEL SUPERIOR ASSISTENCIAL
Un. Adm: (195693) HOSP REGIONAL DE SORRISO
A Partir de: 01/03/2023 Até 01/03/2023

Processo N.: SES-PRO-2022/41688

Nome: (316583/1) KEILA DA COSTA E SILVA
Cargo/Função: (12038) NIVEL TECNICO ASSISTENCIAL
Un. Adm: (195707) HOSP REGIONAL DOUTOR ANTONIO CARLOS SOUTO FONTES
A Partir de: 01/08/2022 Até 01/08/2022

Processo N.: SES-PRO-2023/22170

Nome: (296609/2) KELEN COSTA VIEIRA
Cargo/Função: (12036) NIVEL SUPERIOR ASSISTENCIAL
Un. Adm: (195693) HOSP REGIONAL DE SORRISO
A Partir de: 03/03/2023 Até 03/03/2023

Processo N.: SES-PRO-2023/22170

Nome: (304925/2) KELLE RANNA SILVA DE SOUSA
Cargo/Função: (12036) NIVEL SUPERIOR ASSISTENCIAL
Un. Adm: (195693) HOSP REGIONAL DE SORRISO
A Partir de: 01/03/2023 Até 01/03/2023

Processo N.: SES-PRO-2023/12482

Nome: (300803/2) LIDIANE RODRIGUES DO CARMO
Cargo/Função: (12036) NIVEL SUPERIOR ASSISTENCIAL
Un. Adm: (224316) COORD DE CLINICA MEDICA E PEDIATRICA
A Partir de: 03/02/2023 Até 03/02/2023

Processo N.: SES-PRO-2022/41688

Nome: (315687/1) LUANA CRISTINA NOGUEIRA DE OLIVEIRA
Cargo/Função: (12038) NIVEL TECNICO ASSISTENCIAL
Un. Adm: (195707) HOSP REGIONAL DOUTOR ANTONIO CARLOS SOUTO FONTES
A Partir de: 01/08/2022 Até 01/08/2022

Processo N.: SES-PRO-2022/41688

Nome: (315639/1) LUCIANA APARECIDA BOTELHO
Cargo/Função: (12038) NIVEL TECNICO ASSISTENCIAL
Un. Adm: (195707) HOSP REGIONAL DOUTOR ANTONIO CARLOS SOUTO FONTES
A Partir de: 04/08/2022 Até 04/08/2022

Processo N.: SES-PRO-2022/41688

Nome: (301100/2) LUCIENE DA COSTA SILVA
Cargo/Função: (12038) NIVEL TECNICO ASSISTENCIAL
Un. Adm: (195707) HOSP REGIONAL DOUTOR ANTONIO CARLOS SOUTO FONTES
A Partir de: 02/08/2022 Até 02/08/2022

Processo N.: SES-PRO-2023/20956

Nome: (281974/5) LUZIA DAS GRACAS PAIVA DOS SANTOS
Cargo/Função: (12046) NIVEL FUNDAMENTAL ADMINISTRATIVO
Un. Adm: (195731) HOSP REGIONAL DE ALTA FLORESTA
ALBERT SABIN
A Partir de: 12/02/2023 Até 12/02/2023

Processo N.: SES-PRO-2023/21291

Nome: (281044/4) MAIRES MARIA DA SILVA FERREIRA
Cargo/Função: (12040) NIVEL AUXILIAR ASSISTENCIAL
Un. Adm: (195693) HOSP REGIONAL DE SORRISO
A Partir de: 02/03/2023 Até 02/03/2023

Processo N.: SES-PRO-2022/41688

Nome: (282999/2) MARCELA CLARA DE MIRANDA
Cargo/Função: (12038) NIVEL TECNICO ASSISTENCIAL
Un. Adm: (195707) HOSP REGIONAL DOUTOR ANTONIO CARLOS SOUTO FONTES
A Partir de: 02/08/2022 Até 02/08/2022

Processo N.: SES-PRO-2022/41688

Nome: (301110/2) MARCOS BORROMEU BORGES
Cargo/Função: (12038) NIVEL TECNICO ASSISTENCIAL
Un. Adm: (195707) HOSP REGIONAL DOUTOR ANTONIO CARLOS SOUTO FONTES
A Partir de: 02/08/2022 Até 02/08/2022

Processo N.: SES-PRO-2022/41688

Nome: (315825/1) MARIA APARECIDA GOMES
Cargo/Função: (12038) NIVEL TECNICO ASSISTENCIAL
Un. Adm: (195707) HOSP REGIONAL DOUTOR ANTONIO CARLOS SOUTO FONTES
A Partir de: 02/08/2022 Até 02/08/2022

Processo N.: SES-PRO-2023/20682

Nome: (53431/10) MARIA DAS GRACAS DA SILVA ALBUQUERQUE NASCIMENTO
Cargo/Função: (4912) PROFIS TEC NIV SUPERIOR SERV SAUDE SUS
Un. Adm: (195693) HOSP REGIONAL DE SORRISO
A Partir de: 06/03/2023 Até 06/03/2023

Processo N.: SES-PRO-2023/20633

Nome: (98159/1) MARIA ELIZABETH DE FRANCA
Cargo/Função: (4946) PROFIS TEC NIV MEDIO SERV SAUDE SUS
Un. Adm: (195693) HOSP REGIONAL DE SORRISO
A Partir de: 01/03/2023 Até 01/03/2023

Processo N.: SES-PRO-2022/41688

Nome: (315730/1) MARIA LUCIA DE FATIMA ROLDAO
Cargo/Função: (12038) NIVEL TECNICO ASSISTENCIAL
Un. Adm: (195707) HOSP REGIONAL DOUTOR ANTONIO CARLOS SOUTO FONTES
A Partir de: 01/08/2022 Até 01/08/2022

Processo N.: SES-PRO-2022/41688

Nome: (315793/1) MARIA LUCIA ESPINOSA LIMA
Cargo/Função: (12038) NIVEL TECNICO ASSISTENCIAL
Un. Adm: (195707) HOSP REGIONAL DOUTOR ANTONIO CARLOS SOUTO FONTES
A Partir de: 01/08/2022 Até 01/08/2022

Processo N.: SES-PRO-2023/19912

Nome: (219403/8) MARIA ROMANA DO ROSARIO
Cargo/Função: (12036) NIVEL SUPERIOR ASSISTENCIAL
Un. Adm: (195731) HOSP REGIONAL DE ALTA FLORESTA
ALBERT SABIN
A Partir de: 01/03/2023 Até 01/03/2023

Processo N.: SES-PRO-2022/41688

Nome: (315697/1) MARIA VANUSA DE AZEVEDO
Cargo/Função: (12038) NIVEL TECNICO ASSISTENCIAL
Un. Adm: (195707) HOSP REGIONAL DOUTOR ANTONIO CARLOS SOUTO FONTES
A Partir de: 01/08/2022 Até 01/08/2022

Processo N.: SES-PRO-2023/20682
 Nome: (97282/2) MARISTELA CUCHI
 Cargo/Função: (4912) PROFIS TEC NIV SUPERIOR SERV SAUDE SUS
 Un. Adm: (195693) HOSP REGIONAL DE SORRISO
 A Partir de: 01/03/2023 Até 01/03/2023

Processo N.: SES-PRO-2022/41688
 Nome: (315776/1) MEIRE DE OLIVEIRA AZEVEDO
 Cargo/Função: (12038) NIVEL TECNICO ASSISTENCIAL
 Un. Adm: (195707) HOSP REGIONAL DOUTOR ANTONIO CARLOS SOUTO FONTES
 A Partir de: 01/08/2022 Até 01/08/2022

Processo N.: SES-PRO-2023/11001
 Nome: (265112/4) MICHELY MAGALHAES CANTINHO CUNTO
 Cargo/Função: (12036) NIVEL SUPERIOR ASSISTENCIAL
 Un. Adm: (197041) COORD DO SERVICO DE ATEND MOVEL DE URGENCIA SAMU
 A Partir de: 07/08/2022 Até 07/08/2022

Processo N.: SES-PRO-2023/21291
 Nome: (296607/3) MIRIAN MARIA DE OLIVEIRA
 Cargo/Função: (12040) NIVEL AUXILIAR ASSISTENCIAL
 Un. Adm: (195693) HOSP REGIONAL DE SORRISO
 A Partir de: 04/03/2023 Até 04/03/2023

Processo N.: SES-PRO-2022/41688
 Nome: (315735/1) NADIA APARECIDA DA SILVA DE OLIVEIRA
 Cargo/Função: (12038) NIVEL TECNICO ASSISTENCIAL
 Un. Adm: (195707) HOSP REGIONAL DOUTOR ANTONIO CARLOS SOUTO FONTES
 A Partir de: 06/08/2022 Até 06/08/2022

Processo N.: SES-PRO-2023/20633
 Nome: (43829/2) NEUSA APARECIDA DE ABREU
 Cargo/Função: (4946) PROFIS TEC NIV MEDIO SERV SAUDE SUS
 Un. Adm: (195693) HOSP REGIONAL DE SORRISO
 A Partir de: 09/03/2023 Até 09/03/2023

Processo N.: SES-PRO-2022/41688
 Nome: (218609/2) NEUZA HELENA DE OLIVEIRA
 Cargo/Função: (12038) NIVEL TECNICO ASSISTENCIAL
 Un. Adm: (195707) HOSP REGIONAL DOUTOR ANTONIO CARLOS SOUTO FONTES
 A Partir de: 03/08/2022 Até 03/08/2022

Processo N.: SES-PRO-2023/21679
 Nome: (69881/3) PAULO JOSE GAMBA DE OLIVEIRA
 Cargo/Função: (4912) PROFIS TEC NIV SUPERIOR SERV SAUDE SUS
 Un. Adm: (195693) HOSP REGIONAL DE SORRISO
 A Partir de: 01/03/2023 Até 01/03/2023

Processo N.: SES-PRO-2022/41688
 Nome: (315640/1) PEDROSA MARIA DE ALMEIDA
 Cargo/Função: (12038) NIVEL TECNICO ASSISTENCIAL
 Un. Adm: (195707) HOSP REGIONAL DOUTOR ANTONIO CARLOS SOUTO FONTES
 A Partir de: 02/08/2022 Até 02/08/2022

Processo N.: SES-PRO-2023/22170
 Nome: (304196/2) RITIELE MAIRA SOUZA
 Cargo/Função: (12036) NIVEL SUPERIOR ASSISTENCIAL
 Un. Adm: (195693) HOSP REGIONAL DE SORRISO
 A Partir de: 01/03/2023 Até 01/03/2023

Processo N.: SES-PRO-2022/41688
 Nome: (315769/1) ROSANGELA BARBOSA DO PRADO
 Cargo/Função: (12038) NIVEL TECNICO ASSISTENCIAL
 Un. Adm: (195707) HOSP REGIONAL DOUTOR ANTONIO CARLOS SOUTO FONTES
 A Partir de: 01/08/2022 Até 01/08/2022

Processo N.: SES-PRO-2022/41688
 Nome: (255584/2) ROSINETE AMANCIO DE SOUZA
 Cargo/Função: (12038) NIVEL TECNICO ASSISTENCIAL
 Un. Adm: (195707) HOSP REGIONAL DOUTOR ANTONIO CARLOS SOUTO FONTES
 A Partir de: 02/08/2022 Até 02/08/2022

Processo N.: SES-PRO-2023/21291
 Nome: (281038/4) SANDRA EMILIA CANCISSU DA COSTA
 Cargo/Função: (12040) NIVEL AUXILIAR ASSISTENCIAL
 Un. Adm: (195693) HOSP REGIONAL DE SORRISO
 A Partir de: 01/03/2023 Até 01/03/2023

Processo N.: SES-PRO-2022/41688
 Nome: (281032/4) SANDY KATHELLYN DOS REIS VALTER
 Cargo/Função: (12038) NIVEL TECNICO ASSISTENCIAL
 Un. Adm: (195707) HOSP REGIONAL DOUTOR ANTONIO CARLOS SOUTO FONTES
 A Partir de: 01/08/2022 Até 01/08/2022

Processo N.: SES-PRO-2022/41688
 Nome: (234394/3) SEBASTIANA NETES DE MIRANDA LEAL
 Cargo/Função: (12038) NIVEL TECNICO ASSISTENCIAL
 Un. Adm: (195707) HOSP REGIONAL DOUTOR ANTONIO CARLOS SOUTO FONTES
 A Partir de: 01/08/2022 Até 01/08/2022

Processo N.: SES-PRO-2022/41688
 Nome: (315815/1) SONIA CRISTINA PIRES MARQUES
 Cargo/Função: (12038) NIVEL TECNICO ASSISTENCIAL
 Un. Adm: (195707) HOSP REGIONAL DOUTOR ANTONIO CARLOS SOUTO FONTES
 A Partir de: 02/08/2022 Até 02/08/2022

Processo N.: SES-PRO-2022/41688
 Nome: (315736/1) SUELI CLARICE AJENOR DE OLIVEIRA
 Cargo/Função: (12038) NIVEL TECNICO ASSISTENCIAL
 Un. Adm: (195707) HOSP REGIONAL DOUTOR ANTONIO CARLOS SOUTO FONTES
 A Partir de: 01/08/2022 Até 01/08/2022

Processo N.: SES-PRO-2022/41688
 Nome: (315645/1) SUZILENE SZUBRIS DA SILVA
 Cargo/Função: (12038) NIVEL TECNICO ASSISTENCIAL
 Un. Adm: (195707) HOSP REGIONAL DOUTOR ANTONIO CARLOS SOUTO FONTES
 A Partir de: 01/08/2022 Até 01/08/2022

Processo N.: SES-PRO-2022/41688
 Nome: (315783/1) TATIANE FREITAS DE SOUZA
 Cargo/Função: (12038) NIVEL TECNICO ASSISTENCIAL
 Un. Adm: (195707) HOSP REGIONAL DOUTOR ANTONIO CARLOS SOUTO FONTES
 A Partir de: 02/08/2022 Até 02/08/2022

Processo N.: SES-PRO-2022/41688
 Nome: (315749/1) TATIANE PINOW CAMINI
 Cargo/Função: (12038) NIVEL TECNICO ASSISTENCIAL
 Un. Adm: (195707) HOSP REGIONAL DOUTOR ANTONIO CARLOS SOUTO FONTES
 A Partir de: 01/08/2022 Até 01/08/2022

Processo N.: SES-PRO-2023/22170
 Nome: (300688/2) THAIS REGINA LAUTERER ROMEIRO
 Cargo/Função: (12036) NIVEL SUPERIOR ASSISTENCIAL
 Un. Adm: (195693) HOSP REGIONAL DE SORRISO
 A Partir de: 02/03/2023 Até 02/03/2023

Processo N.: SES-PRO-2022/41688
 Nome: (315646/1) VALCIELE APARECIDA JESUS DA SILVA
 Cargo/Função: (12038) NIVEL TECNICO ASSISTENCIAL
 Un. Adm: (195707) HOSP REGIONAL DOUTOR ANTONIO CARLOS SOUTO FONTES
 A Partir de: 01/08/2022 Até 01/08/2022

Processo N.: SES-PRO-2023/20999
 Nome: (285673/3) VALDIR CARLOS ZATTERA
 Cargo/Função: (12046) NIVEL FUNDAMENTAL ADMINISTRATIVO
 Un. Adm: (195693) HOSP REGIONAL DE SORRISO
 A Partir de: 01/03/2023 Até 01/03/2023

Processo N.: SES-PRO-2023/06586
 Nome: (319266/1) VANDECLER BEZERRA DE CARVALHO
 Cargo/Função: (12046) NIVEL FUNDAMENTAL ADMINISTRATIVO
 Un. Adm: (195731) HOSP REGIONAL DE ALTA FLORESTA ALBERT SABIN
 A Partir de: 02/01/2023 Até 02/01/2023

Processo N.: SES-PRO-2022/41688

Nome: (315785/1) VANESSA DE JESUS FERREIRA DE CAMARGO
Cargo/Função: (12038) NIVEL TECNICO ASSISTENCIAL
Un. Adm: (195707) HOSP REGIONAL DOUTOR ANTONIO CARLOS SOUTO FONTES
A Partir de: 01/08/2022 Até 01/08/2022

Processo N.: SES-PRO-2022/41688

Nome: (315744/1) VANIA DA CONCEICAO SOARES
Cargo/Função: (12038) NIVEL TECNICO ASSISTENCIAL
Un. Adm: (195707) HOSP REGIONAL DOUTOR ANTONIO CARLOS SOUTO FONTES
A Partir de: 03/08/2022 Até 03/08/2022

Processo N.: SES-PRO-2022/41688

Nome: (282043/3) VERA LUCIA LANDIM FERREIRA
Cargo/Função: (12038) NIVEL TECNICO ASSISTENCIAL
Un. Adm: (195707) HOSP REGIONAL DOUTOR ANTONIO CARLOS SOUTO FONTES
A Partir de: 02/08/2022 Até 02/08/2022

Processo N.: SES-PRO-2022/41688

Nome: (315648/1) VICTOR HUGO RODRIGUES MARQUES
Cargo/Função: (12038) NIVEL TECNICO ASSISTENCIAL
Un. Adm: (195707) HOSP REGIONAL DOUTOR ANTONIO CARLOS SOUTO FONTES
A Partir de: 01/08/2022 Até 01/08/2022

Processo N.: SES-PRO-2022/41688

Nome: (280758/2) YAMILE BARBERI RAMOS
Cargo/Função: (12038) NIVEL TECNICO ASSISTENCIAL
Un. Adm: (195707) HOSP REGIONAL DOUTOR ANTONIO CARLOS SOUTO FONTES
A Partir de: 01/08/2022 Até 01/08/2022

PUBLICADA, REGISTRADA, CUMPRA-SE.

Cuiabá-MT, 22 de Maio de 2023.

Juliano Silva Melo

Secretário de Estado de Saúde

BOLETIM DE PESSOAL/SES/00734/2023
23/05/2023

DE:

O(A) Secretário de Estado de Saúde no uso de suas atribuições que lhes são conferidas por lei,

Resolve: DEFERIR

Evento: LICENCA PARA TRATAMENTO DE SAUDE

Processo N.:

Nome: (55623/2) ADALGISA EDNA MIRANDA
Cargo/Função: (4946) PROFIS TEC NIV MEDIO SERV SAUDE SUS
Un. Adm: (195715) HOSP REGIONAL DE COLIDER
A Partir de: 20/04/2023 Até26/05/2023

Processo N.:

Nome: (55616/1) ADRIANA CAVEQUIA
Cargo/Função: (4946) PROFIS TEC NIV MEDIO SERV SAUDE SUS
Un. Adm: (118710) UNID ESPECIAL DE CONTR MOVIMENTACAO DE PESSOAL
A Partir de: 28/04/2023 Até26/06/2023

Processo N.:

Nome: (104967/1) AISSAR JABUR MALUF
Cargo/Função: (4912) PROFIS TEC NIV SUPERIOR SERV SAUDE SUS
Un. Adm: (195685) HOSP REGIONAL RONDONOPOLIS IRMA ELZA GIOVANELLA
A Partir de: 05/04/2023 Até07/05/2023

Processo N.:

Nome: (93161/1) ALESSANDRA REGINA ALBUQUERQUE FONSECA
Cargo/Função: (4912) PROFIS TEC NIV SUPERIOR SERV SAUDE SUS
Un. Adm: (216259) COORD DO PROGR EST DE IMUNIZACAO
A Partir de: 04/05/2023 Até02/06/2023

Processo N.:

Nome: (111347/1) DAMARIS LEONEL BRITO FIGUEIREDO
Cargo/Função: (4912) PROFIS TEC NIV SUPERIOR SERV SAUDE SUS
Un. Adm: (197041) COORD DO SERVICO DE ATEND MOVEL DE URGENCIA SAMU
A Partir de: 14/04/2023 Até17/04/2023

Processo N.:

Nome: (111653/1) KADD HAEG MACIEL
Cargo/Função: (4912) PROFIS TEC NIV SUPERIOR SERV SAUDE SUS
Un. Adm: (197041) COORD DO SERVICO DE ATEND MOVEL DE URGENCIA SAMU
A Partir de: 13/03/2023 Até11/04/2023

Processo N.:

Nome: (123154/1) LIGIA DANIELA OTT DE SENA
Cargo/Função: (4912) PROFIS TEC NIV SUPERIOR SERV SAUDE SUS
Un. Adm: (197220) COORD DE GESTAO AMBULATORIAL CRIDAC CER III
A Partir de: 12/04/2023 Até26/04/2023

Processo N.:

Nome: (127391/1) LUCIANE CEGATI DE SOUZA
Cargo/Função: (4912) PROFIS TEC NIV SUPERIOR SERV SAUDE SUS
Un. Adm: (124974) AUDIT GERAL DO SISTEMA UNICO DE SAUDE SUS
A Partir de: 28/03/2023 Até06/04/2023

Processo N.:

Nome: (118509/1) MARCIA EVA CEBALHO DE MIRANDA
Cargo/Função: (4946) PROFIS TEC NIV MEDIO SERV SAUDE SUS
Un. Adm: (195693) HOSP REGIONAL DE SORRISO
A Partir de: 23/03/2023 Até21/05/2023

Processo N.:

Nome: (115744/1) MARLETE FEITOSA MAGALHAES SOARES
Cargo/Função: (4912) PROFIS TEC NIV SUPERIOR SERV SAUDE SUS
Un. Adm: (136760) GER AMBULATORIAL E TRANSFUSIONAL
A Partir de: 09/05/2023 Até07/07/2023

Processo N.:

Nome: (47817/9) PAULO SERGIO LOPES DE SOUZA
Cargo/Função: (4912) PROFIS TEC NIV SUPERIOR SERV SAUDE SUS
Un. Adm: (152048) DIR DO ESCRITORIO REGIONAL DE SAUDE DE COLIDER
A Partir de: 24/04/2023 Até28/04/2023

Processo N.:

Nome: (99950/2) RAUL PANIAGUA RIASCOS
Cargo/Função: (4912) PROFIS TEC NIV SUPERIOR SERV SAUDE SUS
Un. Adm: (195758) HOSP ESTADUAL LOUSITE FERREIRA DA SILVA
A Partir de: 17/04/2023 Até01/05/2023

Processo N.:

Nome: (106863/1) RICARDO MONTEIRO
Cargo/Função: (4946) PROFIS TEC NIV MEDIO SERV SAUDE SUS
Un. Adm: (196746) SUPERINT DE TECNOLOGIA DA INFORMACAO
A Partir de: 23/04/2023 Até22/05/2023

PUBLICADA, REGISTRADA, CUMPRA-SE.

Cuiabá-MT, 22 de Maio de 2023.

Juliano Silva Melo

Secretário de Estado de Saúde

BOLETIM DE PESSOAL/SES/00735/2023
23/05/2023

DE:

O(A) Secretário de Estado de Saúde no uso de suas atribuições que lhes são conferidas por lei,

Resolve: DEFERIR
Evento: LICENCA PREMIO - GOZO

Processo N.: SES-PRO-2023/26893
Nome: (90121/1) AIRDES DE OLIVEIRA
Cargo/Função: (4946) PROFIS TEC NIV MEDIO SERV SAUDE SUS
Quinquênio de Referência: 31/08/2015 Ate 30/08/2020
A Partir de: 23/10/2023 Até01/11/2023

Processo N.: SES-PRO-2023/28249
Nome: (96316/2) ANITA JULIANA MACHADO COELHO DE MELLO
Cargo/Função: (4912) PROFIS TEC NIV SUPERIOR SERV SAUDE SUS
Quinquênio de Referência: 30/06/2014 Ate 29/06/2019
A Partir de: 26/06/2023 Até25/07/2023

Processo N.: SES-PRO-2023/26993
Nome: (64086/1) CARLA MARQUES RONDON CAMPOS
Cargo/Função: (4912) PROFIS TEC NIV SUPERIOR SERV SAUDE SUS
Quinquênio de Referência: 26/12/2016 Ate 25/12/2021
A Partir de: 17/07/2023 Até31/07/2023

Processo N.: SES-PRO-2023/26986
Nome: (96684/1) CELI FRANCISCA DE CARVALHO
Cargo/Função: (4989) PROFIS APOIO SERV SAUDE SUS
Quinquênio de Referência: 08/05/2017 Ate 07/05/2022
A Partir de: 03/07/2023 Até01/08/2023

Processo N.: SES-PRO-2023/26995
Nome: (113083/1) EDINEIA SOUZA GUEDES
Cargo/Função: (4946) PROFIS TEC NIV MEDIO SERV SAUDE SUS
Quinquênio de Referência: 11/03/2009 Ate 10/03/2014
A Partir de: 17/07/2023 Até26/07/2023

Processo N.: SES-PRO-2023/27618
Nome: (65897/5) ELIANE BENEDITA GOMES RODRIGUES
Cargo/Função: (4912) PROFIS TEC NIV SUPERIOR SERV SAUDE SUS
Quinquênio de Referência: 08/06/2014 Ate 07/06/2019
A Partir de: 10/07/2023 Até08/08/2023

Processo N.: SES-PRO-2023/29104
Nome: (111351/1) HEA CHUNG KIM
Cargo/Função: (4912) PROFIS TEC NIV SUPERIOR SERV SAUDE SUS
Quinquênio de Referência: 05/01/2014 Ate 04/01/2019
A Partir de: 17/05/2023 Até31/05/2023

Processo N.: SES-PRO-2023/27357
Nome: (43416/1) JOACIR VIEGAS DE PINHO
Cargo/Função: (4912) PROFIS TEC NIV SUPERIOR SERV SAUDE SUS
Quinquênio de Referência: 23/09/2015 Ate 22/09/2020
A Partir de: 15/05/2023 Até13/06/2023

Processo N.: SES-PRO-2023/26987
Nome: (94533/1) JUARINA ANTONIA PADILHA
Cargo/Função: (4946) PROFIS TEC NIV MEDIO SERV SAUDE SUS
Quinquênio de Referência: 23/03/2015 Ate 22/03/2020
A Partir de: 03/07/2023 Até01/08/2023

Processo N.: SES-PRO-2023/26978
Nome: (111557/1) JUCIEL FERREIRA MIRANDA
Cargo/Função: (4946) PROFIS TEC NIV MEDIO SERV SAUDE SUS
Quinquênio de Referência: 07/01/2014 Ate 06/01/2019
A Partir de: 12/06/2023 Até26/06/2023

Processo N.: SES-CIN-2023/53655
Nome: (63785/1) JUNIA SOARES DE CAMPOS AZAMBUJA
Cargo/Função: (4912) PROFIS TEC NIV SUPERIOR SERV SAUDE SUS
Quinquênio de Referência: 25/11/2011 Ate 24/11/2016
A Partir de: 05/06/2023 Até04/07/2023

Processo N.: SES-PRO-2023/27673
Nome: (101174/1) KATIA MILENA RIBEIRO DA SILVA
Cargo/Função: (4912) PROFIS TEC NIV SUPERIOR SERV SAUDE SUS
Quinquênio de Referência: 19/07/2017 Ate 18/07/2022
A Partir de: 12/06/2023 Até21/06/2023

Processo N.: SES-PRO-2023/28261
Nome: (58658/2) LUCIANA LIMA LUZ
Cargo/Função: (4946) PROFIS TEC NIV MEDIO SERV SAUDE SUS
Quinquênio de Referência: 13/09/2015 Ate 12/09/2020
A Partir de: 03/07/2023 Até01/08/2023

Processo N.: SES-PRO-2023/26975
Nome: (58306/1) LUCIENE DE SALES FREITAS CARVALHO
Cargo/Função: (4946) PROFIS TEC NIV MEDIO SERV SAUDE SUS
Quinquênio de Referência: 03/10/2015 Ate 02/10/2020
A Partir de: 19/06/2023 Até03/07/2023

Processo N.: SES-PRO-2023/27878
Nome: (57377/1) MARIA DE LOURDES SOUZA PAULA
Cargo/Função: (4989) PROFIS APOIO SERV SAUDE SUS
Quinquênio de Referência: 25/07/2010 Ate 24/07/2015
A Partir de: 01/07/2023 Até30/07/2023

Processo N.: SES-PRO-2023/26584
Nome: (66584/3) SUELI CARDOSO COUTINHO
Cargo/Função: (4946) PROFIS TEC NIV MEDIO SERV SAUDE SUS
Quinquênio de Referência: 05/09/2015 Ate 04/09/2020
A Partir de: 12/06/2023 Até11/07/2023

PUBLICADA, REGISTRADA, CUMpra-SE.
Cuiabá-MT, 22 de Maio de 2023.
Juliano Silva Melo
Secretário de Estado de Saúde

BOLETIM DE PESSOAL/SES/00736/2023
23/05/2023

DE:

O(A) Secretário de Estado de Saúde no uso de suas atribuições que lhes são conferidas por lei,

Resolve: DEFERIR
Evento: GOZO LICENCA-PREMIO, JORNADA 50%

Processo N.: SES-PRO-2023/28237
Nome: (48877/2) CREUZA CONCEICAO SILVA
Cargo/Função: (4946) PROFIS TEC NIV MEDIO SERV SAUDE SUS
Quinquênio de Referência: 19/12/2016 Ate 18/12/2021
A Partir de: 05/06/2023 Ate 03/08/23

Processo N.: SES-PRO-2023/27038
Nome: (93171/1) ELZA HARUMI MARUI
Cargo/Função: (4946) PROFIS TEC NIV MEDIO SERV SAUDE SUS
Quinquênio de Referência: 30/03/2011 Ate 29/03/2016
A Partir de: 05/06/2023 Ate 03/08/23

Processo N.: SES-PRO-2023/28052
Nome: (63794/2) REGINA MARIA JACINTO DE CAMPOS
Cargo/Função: (4946) PROFIS TEC NIV MEDIO SERV SAUDE SUS
Quinquênio de Referência: 15/10/2015 Ate 14/10/2020
A Partir de: 04/07/2023 Ate 01/09/23

PUBLICADA, REGISTRADA, CUMpra-SE.
Cuiabá-MT, 22 de Maio de 2023.
Juliano Silva Melo
Secretário de Estado de Saúde

BOLETIM DE PESSOAL/SES/00737/2023
23/05/2023

DE:

O(A) Secretário de Estado de Saúde no uso de suas atribuições que lhes são conferidas por lei,

Resolve: DEFERIR
Evento: READAPTAÇÃO DE FUNÇÃO

Processo N.:
Nome: (118890/1) MARINALVA ALVES ALMEIDA
Un. Adm: (118710) UNID ESPECIAL DE CONTR MOVIMENTACAO DE PESSOAL
A Partir de: 29/03/2023 Até26/07/2023

PUBLICADA, REGISTRADA, CUMpra-SE.
Cuiabá-MT, 22 de Maio de 2023.
Juliano Silva Melo
Secretário de Estado de Saúde

ADMINISTRAÇÃO INDIRETA**UNEMAT****UNIVERSIDADE DO ESTADO DE MATO GROSSO**

PORTARIA/UNEMAT/00074/2023

DE: 23/05/2023

O(A) Reitora-Presidente da FUNEMT no uso de suas atribuições que lhes são conferidas por lei,

Resolve: DESIGNAR

Evento: Designação de Função/Função de Confiança

Processo N.: 1073/2023

Nome: (243141/6) KELBY PEREIRA MOREIRA

Cargo/Função: (11745) SUPERVISOR DGA-7 LC 319 - SUPERVISOR

Un. Adm: (225177) SUPERV DE APOIO PARA ASSUNTOS

ESTUDANTIS

A Partir de: 01/05/2023 Até 30/04/2024

Processo N.: 1063/2023

Nome: (67799/5) LUIZ WANDERLEI DOS SANTOS

Cargo/Função: (11745) SUPERVISOR DGA-7 LC 319 - SUPERVISOR

Un. Adm: (207543) SUPERV DE PATRIMONIO

A Partir de: 01/06/2023 Até 31/12/2026

PUBLICADA, REGISTRADA, CUMpra-SE.

Cuiabá-MT, 22 de Maio de 2023.

Vera Lúcia da Rocha Maquêa

Reitora-Presidente da FUNEMT

PORTARIA/UNEMAT/00075/2023

DE: 23/05/2023

O(A) Reitora-Presidente da FUNEMT no uso de suas atribuições que lhes são conferidas por lei,

Resolve: DISPENSAR

Evento: Designação de Função/Função de Confiança

Processo N.: 1070/2023

Nome: (111720/6) KLEITON DE SOUZA CHAGAS

Cargo/Função: (11745) SUPERVISOR DGA-7 LC 319

Un. Adm: (208469) SUPERV DE BIBLIOTECA

A Partir de: 30/04/2023

PUBLICADA, REGISTRADA, CUMpra-SE.

Cuiabá-MT, 22 de Maio de 2023.

Vera Lúcia da Rocha Maquêa

Reitora-Presidente da FUNEMT

PORTARIA/UNEMAT/00076/2023

DE: 23/05/2023

O(A) Reitora-Presidente da FUNEMT no uso de suas atribuições que lhes são conferidas por lei,

Resolve: DESIGNAR

Evento: DESIGNAÇÃO EM SUBSTITUIÇÃO CARGO EM COMISSÃO/ FUNÇÃO

Processo N.: 1086/2023

Nome: (241036/1) EDER REINOLDO LEIGH GOTZ

A Partir de: 22/05/2023 Até 05/06/2023

Cargo/Função: (11720) DIRETOR UNID REG DGA-4 LC 319

Substituído: (213972/4) JOSIANE LIBERATO VILELA

Un. Adm: (208477) DIR DE UNID REGIONALIZADA

ADMINISTRATIVA

Processo N.: 1074/2023

Nome: (124833/1) GABRIEL SCHARDONG FERRAO

A Partir de: 17/05/2023 Até 15/07/2023

Cargo/Função: (11745) SUPERVISOR DGA-7 LC 319

Substituído: (122237/2) ALESSANDRO COSTA RIBEIRO

Un. Adm: (209376) SUPERV DE PROCESSAMENTO DE DADOS

Processo N.: 1088/2023

Nome: (253392/2) GICELI MARIS BRANDINI

A Partir de: 29/05/2023 Até 07/06/2023

Cargo/Função: (11745) SUPERVISOR DGA-7 LC 319

Substituído: (125407/1) VERA LUCIA SZUBRIS

Un. Adm: (205796) SUPERV DE MONITORAMENTO FUNCIONAL

Processo N.: 1097/2023

Nome: (200443/9) JACKSON EDER GOETZ

A Partir de: 17/07/2023 Até 31/07/2023

Cargo/Função: (11745) SUPERVISOR DGA-7 LC 319

Substituído: (226839/2) VANESSA FERNANDES DA SILVA

Un. Adm: (207721) SUPERV DE RECURSOS HUMANOS

Processo N.: 1091/2023

Nome: (125602/1) JOAO FLAVIO CORDEIRO DA SILVA

A Partir de: 10/07/2023 Até 08/08/2023

Cargo/Função: (11735) DIRETOR ADM DGA-5 LC 319

Substituído: (250147/1) SERGIO NOERME DOS REIS RIEFFEL

Un. Adm: (205958) DIR ADMINISTRATIVA DE FINANÇAS

Processo N.: 1096/2023

Nome: (97055/1) LAERCIO SANTANA DA SILVA

A Partir de: 16/05/2023 Até 04/06/2023

Cargo/Função: (11745) SUPERVISOR DGA-7 LC 319

Substituído: (90651/2) JOCINEI SILVA DE MIRANDA

Un. Adm: (205893) SUPERV DE COMPRAS

Processo N.: 1089/2023

Nome: (114819/7) RICARDO KEICHI UMETSU

A Partir de: 01/06/2023 Até 30/06/2023

Cargo/Função: (11710) PRO REITOR DGA-3 LC 319

Substituído: (125597/1) TONY HIROTA TANAKA

Un. Adm: (205923) PRO REITORIA DE GESTAO FINANCEIRA

Processo N.: 1064/2023

Nome: (200252/7) ROSE KELLY DOS SANTOS MARTINEZ

FERNANDEZ

A Partir de: 22/05/2023 Até 05/06/2023

Cargo/Função: (11710) PRO REITOR DGA-3 LC 319

Substituído: (83191/1) NILCE MARIA DA SILVA

Un. Adm: (204951) PRO REITORIA DE ENSINO DE GRADUACAO

Processo N.: 1068/2023

Nome: (257990/1) SOLANGE AUXILIADORA CINTRA DE ALCANTARA

A Partir de: 06/04/2023 Até 01/05/2023

Cargo/Função: (11745) SUPERVISOR DGA-7 LC 319

Substituído: (86270/4) ADRIANO VILELA GONCALVES

Un. Adm: (205222) SUPERV DE BACHARELADOS

Processo N.: 1069/2023

Nome: (257990/1) SOLANGE AUXILIADORA CINTRA DE ALCANTARA

A Partir de: 17/05/2023 Até 02/06/2023

Cargo/Função: (11745) SUPERVISOR DGA-7 LC 319

Substituído: (86270/4) ADRIANO VILELA GONCALVES

Un. Adm: (205222) SUPERV DE BACHARELADOS

PUBLICADA, REGISTRADA, CUMpra-SE.

Cuiabá-MT, 22 de Maio de 2023.

Vera Lúcia da Rocha Maquêa

Reitora-Presidente da FUNEMT

O(A) Reitora-Presidente da FUNEMT no uso de suas atribuições que lhes são conferidas por lei,

Resolve: AUTORIZAR

Objeto: CONTRATAÇÃO TEMPORARIA POR MOTIVO DE URGÊNCIA

CONTRATO/UNEMAT/00945/2023 DE: 23/05/2023

Processo Nº: 242/2023

Contratado: (202050/4) THIAGO DE MELO SIQUEIRA

CPF: 938.251.451-15

Cargo/Função: (11802) PROFESSOR UNEMAT LC 534/2014

Referência: A-001 Carga Horária: 20 horas semanais

Un. Adm: (206946) FACUL DE LETRAS CIENCIAS SOCIAIS E

TECNOLOGICAS

A Partir de: 04/05/2023 Até 17/12/2023

CONTRATO/UNEMAT/00946/2023 DE: 23/05/2023
 Processo Nº: 240/2023
 Contratado: (217197/2) JONES ANSCHAU XAVIER DE OLIVEIRA
 CPF: 730.541.191-49
 Cargo/Função: (11802) PROFESSOR UNEMAT LC 534/2014
 Referência: B-001 Carga Horária: 08 horas semanais
 Un. Adm: (206563) FACUL DE CIENCIAS HUMANAS E

LINGUAGEM

A Partir de: 02/05/2023 Até 08/07/2023

PUBLICADA, REGISTRADA, CUMPRADA-SE.

Cuiabá-MT, 22 de Maio de 2023.
 Vera Lúcia da Rocha Maquêa
 Reitora-Presidente da FUNEMT

O(A) Reitora-Presidente da FUNEMT no uso de suas atribuições que lhes são conferidas por lei,

Resolve: TORNAR SEM EFEITO
 Objeto: CONTRATAÇÃO TEMPORARIA POR MOTIVO DE URGÊNCIA

CONTRATO/UNEMAT/00947/2023 DE: 23/05/2023
 Processo Nº: 30/2023
 Contratado: (238305/7) GRACIENE VERDECIO DE GUSMAO
 CPF: 025.648.501-11
 Cargo/Função: (11802) PROFESSOR UNEMAT LC 534/2014
 Referência: B-001 Carga Horária: 20 horas semanais
 Un. Adm: (206563) FACUL DE CIENCIAS HUMANAS E

LINGUAGEM

A Partir de: 10/04/2023 Até 08/07/2023

PUBLICADA, REGISTRADA, CUMPRADA-SE.

Cuiabá-MT, 22 de Maio de 2023.
 Vera Lúcia da Rocha Maquêa
 Reitora-Presidente da FUNEMT

O(A) Reitora-Presidente da FUNEMT no uso de suas atribuições que lhes são conferidas por lei,

Resolve: PRORROGAR
 Objeto: CONTRATAÇÃO TEMPORARIA POR MOTIVO DE URGÊNCIA

CONTRATO/UNEMAT/00948/2023 DE: 23/05/2023
 Processo Nº: 3/172/2022
 Contratado: (243477/3) FAHIM ELIAS COSTA RIHBANE
 CPF: 022.042.461-66
 Cargo/Função: (11802) PROFESSOR UNEMAT LC 534/2014
 Un. Adm: (206814) FACUL DE CIENCIAS EXATAS E

TECNOLOGICAS

Até: 17/12/2023

CONTRATO/UNEMAT/00949/2023 DE: 23/05/2023
 Processo Nº: 6/59/2022
 Contratado: (247096/4) RAFAEL KILL SILVEIRA
 CPF: 013.486.761-08
 Cargo/Função: (11802) PROFESSOR UNEMAT LC 534/2014
 Un. Adm: (207071) FACUL LING CIENCIAS AGRARIAS SOCIAIS APLICADAS
 Até: 08/07/2023

CONTRATO/UNEMAT/00950/2023 DE: 23/05/2023
 Processo Nº: 006/329/2022
 Contratado: (252034/6) CHARLES LUAN MARQUEZIN
 CPF: 032.900.951-69
 Cargo/Função: (11802) PROFESSOR UNEMAT LC 534/2014
 Un. Adm: (206873) FACUL DE ARQUITETURA E ENGENHARIA
 Até: 08/07/2023

CONTRATO/UNEMAT/00951/2023 DE: 23/05/2023
 Processo Nº: 2/475/2022
 Contratado: (255667/6) NATALIE CRISTY GUSATTO
 CPF: 078.833.679-78
 Cargo/Função: (11802) PROFESSOR UNEMAT LC 534/2014
 Un. Adm: (206725) FACUL CIENCIAS SOCIAIS APLICADAS E DA LINGUAGEM
 Até: 08/07/2023

CONTRATO/UNEMAT/00952/2023 DE: 23/05/2023
 Processo Nº: 003/393/2022
 Contratado: (261990/49) JULIANO XAVIER DA SILVA COSTA
 CPF: 987.639.892-04
 Cargo/Função: (11802) PROFESSOR UNEMAT LC 534/2014
 Un. Adm: (206725) FACUL CIENCIAS SOCIAIS APLICADAS E DA LINGUAGEM
 Até: 16/05/2023

PUBLICADA, REGISTRADA, CUMPRADA-SE.
 Cuiabá-MT, 22 de Maio de 2023.
 Vera Lúcia da Rocha Maquêa
 Reitora-Presidente da FUNEMT

O(A) Reitora-Presidente da FUNEMT no uso de suas atribuições que lhes são conferidas por lei,

Resolve: AUTORIZAR
 Objeto: CONTRATAÇÃO TEMPORARIA POR MOTIVO DE URGÊNCIA

CONTRATO/UNEMAT/00953/2023 DE: 23/05/2023
 Processo Nº: 243/2023
 Contratado: (264685/6) GABRIELA MARIA FRANZ
 CPF: 031.999.261-69
 Cargo/Função: (11802) PROFESSOR UNEMAT LC 534/2014
 Referência: C-001 Carga Horária: 20 horas semanais
 Un. Adm: (207381) FACUL DE CIENCIAS SOCIAIS APLICADAS E AGRARIAS

A Partir de: 15/05/2023 Até 08/07/2023

PUBLICADA, REGISTRADA, CUMPRADA-SE.
 Cuiabá-MT, 22 de Maio de 2023.
 Vera Lúcia da Rocha Maquêa
 Reitora-Presidente da FUNEMT

O(A) Reitora-Presidente da FUNEMT no uso de suas atribuições que lhes são conferidas por lei,

Resolve: PRORROGAR
 Objeto: CONTRATAÇÃO TEMPORARIA POR MOTIVO DE URGÊNCIA

CONTRATO/UNEMAT/00954/2023 DE: 23/05/2023
 Processo Nº: 006/151/2022
 Contratado: (267810/4) WILLYAN ALVES DA SILVA
 CPF: 012.450.601-12
 Cargo/Função: (11802) PROFESSOR UNEMAT LC 534/2014
 Un. Adm: (206814) FACUL DE CIENCIAS EXATAS E TECNOLOGICAS
 Até: 08/07/2023

PUBLICADA, REGISTRADA, CUMPRADA-SE.
 Cuiabá-MT, 22 de Maio de 2023.
 Vera Lúcia da Rocha Maquêa
 Reitora-Presidente da FUNEMT

O(A) Reitora-Presidente da FUNEMT no uso de suas atribuições que lhes são conferidas por lei,

Resolve: RETIFICAR
 Objeto: CONTRATAÇÃO TEMPORARIA POR MOTIVO DE URGÊNCIA

CONTRATO/UNEMAT/00955/2023 DE: 23/05/2023
 Processo Nº: 001/033/2023
 Contratado: (270016/5) AUREIR ALVES DE BRITO
 CPF: 020.399.161-30
 Cargo/Função: (11802) PROFESSOR UNEMAT LC 534/2014
 Referência: B-001 Carga Horária: 20 horas semanais
 Un. Adm: (206563) FACUL DE CIENCIAS HUMANAS E LINGUAGEM
 A Partir de: 09/05/2023 Até 08/07/2023

PUBLICADA, REGISTRADA, CUMPRADA-SE.
 Cuiabá-MT, 22 de Maio de 2023.
 Vera Lúcia da Rocha Maquêa
 Reitora-Presidente da FUNEMT

O(A) Reitora-Presidente da FUNEMT no uso de suas atribuições que lhes são conferidas por lei,

Resolve: DISTRATAR
Objeto: CONTRATAÇÃO TEMPORARIA POR MOTIVO DE URGÊNCIA

CONTRATO/UNEMAT/00956/2023 DE: 23/05/2023
Processo Nº: 29/2023
Contratado: (274154/4) ALINE FERNANDA VENTURA SAVIO LEITE
CPF: 306.824.178-23
Cargo/Função: (11802) PROFESSOR UNEMAT LC 534/2014
Referência: B-001 Carga Horária: 20 horas semanais
Un. Adm: (207241) FACUL DE EDUC. E CIENCIAS SOCIAIS APLICADAS
A Partir de: 02/05/2023

PUBLICADA, REGISTRADA, CUMPRASE.
Cuiabá-MT, 22 de Maio de 2023.
Vera Lúcia da Rocha Maquêa
Reitora-Presidente da FUNEMT

O(A) Reitora-Presidente da FUNEMT no uso de suas atribuições que lhes são conferidas por lei,

Resolve: RETIFICAR
Objeto: CONTRATAÇÃO TEMPORARIA POR MOTIVO DE URGÊNCIA

CONTRATO/UNEMAT/00957/2023 DE: 23/05/2023
Processo Nº: 001/072/2023
Contratado: (284762/3) DANILO ANTONIO MORENZ
CPF: 103.940.477-45
Cargo/Função: (11802) PROFESSOR UNEMAT LC 534/2014
Referência: C-001 Carga Horária: 04 horas semanais
Un. Adm: (207071) FACUL LING CIENCIAS AGRARIAS SOCIAIS APLICADAS
A Partir de: 03/06/2023 Até08/07/2023

PUBLICADA, REGISTRADA, CUMPRASE.
Cuiabá-MT, 22 de Maio de 2023.
Vera Lúcia da Rocha Maquêa
Reitora-Presidente da FUNEMT

O(A) Reitora-Presidente da FUNEMT no uso de suas atribuições que lhes são conferidas por lei,

Resolve: PRORROGAR
Objeto: CONTRATAÇÃO TEMPORARIA POR MOTIVO DE URGÊNCIA

CONTRATO/UNEMAT/00958/2023 DE: 23/05/2023
Processo Nº: 008/415/2021
Contratado: (285579/3) ROBERTO WEBER DA SILVA
CPF: 047.180.091-03
Cargo/Função: (11802) PROFESSOR UNEMAT LC 534/2014
Un. Adm: (206725) FACUL CIENCIAS SOCIAIS APLICADAS E DA LINGUAGEM
Até: 31/05/2023

PUBLICADA, REGISTRADA, CUMPRASE.
Cuiabá-MT, 22 de Maio de 2023.
Vera Lúcia da Rocha Maquêa
Reitora-Presidente da FUNEMT

O(A) Reitora-Presidente da FUNEMT no uso de suas atribuições que lhes são conferidas por lei,

Resolve: RETIFICAR
Objeto: CONTRATAÇÃO TEMPORARIA POR MOTIVO DE URGÊNCIA

CONTRATO/UNEMAT/00959/2023 DE: 23/05/2023
Processo Nº: 006/119/2022
Contratado: (313565/1) JOHN FRANK MATOS ASCONA
CPF: 236.150.788-96
Cargo/Função: (11802) PROFESSOR UNEMAT LC 534/2014
Referência: C-001 Carga Horária: 20 horas semanais
Un. Adm: (206466) FACUL DE CIENCIAS EXATAS E TECNOLOGICAS
A Partir de: 10/06/2023 Até08/07/2023

CONTRATO/UNEMAT/00960/2023 DE: 23/05/2023
Processo Nº: 7/222/2022
Contratado: (314694/1) ADOLFO CARLOS FIGUEIRA
CPF: 033.010.061-08
Cargo/Função: (11802) PROFESSOR UNEMAT LC 534/2014
Referência: A-001 Carga Horária: 08 horas semanais
Un. Adm: (206520) FACUL DE CIENCIAS SOCIAIS APLICADAS
A Partir de: 30/05/2023 Até08/07/2023

CONTRATO/UNEMAT/00961/2023 DE: 23/05/2023
Processo Nº: 6/215/2022
Contratado: (314930/1) ELIANE ALVES DA SILVA
CPF: 005.101.601-07
Cargo/Função: (11802) PROFESSOR UNEMAT LC 534/2014
Referência: B-001 Carga Horária: 04 horas semanais
Un. Adm: (206520) FACUL DE CIENCIAS SOCIAIS APLICADAS
A Partir de: 30/05/2023 Até08/07/2023

CONTRATO/UNEMAT/00962/2023 DE: 23/05/2023
Processo Nº: 2023/04220
Contratado: (323007/1) MARCELO ALMEIDA DE CAMPOS LEITE
CPF: 981.164.441-15
Cargo/Função: (11905) AGENTE UNIVERSITARIO LC 321
Referência: AM-001 Carga Horária: 40 horas semanais
Un. Adm: (206415) FACUL DE CIENCIAS DA SAUDE
A Partir de: 06/02/2023 Até31/12/2023

PUBLICADA, REGISTRADA, CUMPRASE.
Cuiabá-MT, 22 de Maio de 2023.
Vera Lúcia da Rocha Maquêa
Reitora-Presidente da FUNEMT

O(A) Reitora-Presidente da FUNEMT no uso de suas atribuições que lhes são conferidas por lei,

Resolve: PRORROGAR
Objeto: CONTRATAÇÃO TEMPORARIA POR MOTIVO DE URGÊNCIA

CONTRATO/UNEMAT/00963/2023 DE: 23/05/2023
Processo Nº: 002/124/2023
Contratado: (325416/1) LARISSA KAROLINE CORREA KUNTZ
CPF: 052.127.701-90
Cargo/Função: (11802) PROFESSOR UNEMAT LC 534/2014
Un. Adm: (206466) FACUL DE CIENCIAS EXATAS E TECNOLOGICAS
Até: 31/05/2023

PUBLICADA, REGISTRADA, CUMPRASE.
Cuiabá-MT, 22 de Maio de 2023.
Vera Lúcia da Rocha Maquêa
Reitora-Presidente da FUNEMT

O(A) Reitora-Presidente da FUNEMT no uso de suas atribuições que lhes são conferidas por lei,

Resolve: RETIFICAR
Objeto: CONTRATAÇÃO TEMPORARIA POR MOTIVO DE URGÊNCIA

CONTRATO/UNEMAT/00964/2023 DE: 23/05/2023
Processo Nº: 002/099/2023
Contratado: (325458/1) MARIA LETICIA MOREIRA CONJIU
CPF: 042.679.551-23
Cargo/Função: (11802) PROFESSOR UNEMAT LC 534/2014
Referência: A-001 Carga Horária: 08 horas semanais
Un. Adm: (206997) FACUL DE CIENCIAS BIOLOGICAS E AGRARIAS
A Partir de: 30/05/2023 Até08/07/2023

CONTRATO/UNEMAT/00965/2023 DE: 23/05/2023
Processo Nº: 001/174/2023
Contratado: (325658/1) PEDRO HENRIQUE NUNES GARAY
CPF: 039.499.141-96
Cargo/Função: (11802) PROFESSOR UNEMAT LC 534/2014
Referência: B-001 Carga Horária: 08 horas semanais
Un. Adm: (206725) FACUL CIENCIAS SOCIAIS APLICADAS E DA LINGUAGEM
A Partir de: 25/04/2023 Até08/07/2023

CONTRATO/UNEMAT/00965/2023 DE: 23/05/2023
 Processo Nº: 001/174/2023
 Contratado: (325658/1) PEDRO HENRIQUE NUNES GARAY
 CPF: 039.499.141-96
 Cargo/Função: (11802) PROFESSOR UNEMAT LC 534/2014
 Referência: B-001 Carga Horária: 20 horas semanais
 Un. Adm: (206725) FACUL CIENCIAS SOCIAIS APLICADAS E DA LINGUAGEM
 A Partir de: 10/04/2023 Até24/04/2023

PUBLICADA, REGISTRADA, CUMPRÁ-SE.
 Cuiabá-MT, 22 de Maio de 2023.
 Vera Lúcia da Rocha Maquêa
 Reitora-Presidente da FUNEMT

O(A) Reitora-Presidente da FUNEMT no uso de suas atribuições que lhes são conferidas por lei,

Resolve: PRORROGAR
 Objeto: CONTRATAÇÃO TEMPORARIA POR MOTIVO DE URGÊNCIA

CONTRATO/UNEMAT/00966/2023 DE: 23/05/2023
 Processo Nº: 004/155/2022
 Contratado: (36544/6) DORILSON SILVA CAMBUI
 CPF: 454.259.901-97
 Cargo/Função: (11802) PROFESSOR UNEMAT LC 534/2014
 Un. Adm: (206814) FACUL DE CIENCIAS EXATAS E TECNOLOGICAS
 Até: 21/10/2023

PUBLICADA, REGISTRADA, CUMPRÁ-SE.
 Cuiabá-MT, 22 de Maio de 2023.
 Vera Lúcia da Rocha Maquêa
 Reitora-Presidente da FUNEMT

O(A) Reitora-Presidente da FUNEMT no uso de suas atribuições que lhes são conferidas por lei,

Resolve: DISTRATAR
 Objeto: CONTRATAÇÃO TEMPORARIA POR MOTIVO DE URGÊNCIA

CONTRATO/UNEMAT/00967/2023 DE: 23/05/2023
 Processo Nº: 31/2023
 Contratado: (46486/19) ALEXANDRE FERMANIAN NETO
 CPF: 178.237.301-20
 Cargo/Função: (11802) PROFESSOR UNEMAT LC 534/2014
 Referência: B-001 Carga Horária: 20 horas semanais
 Un. Adm: (207128) FACUL DE CIENCIAS AGRAR BIOL SOCIAIS APLICADAS
 A Partir de: 06/07/2023

PUBLICADA, REGISTRADA, CUMPRÁ-SE.
 Cuiabá-MT, 22 de Maio de 2023.
 Vera Lúcia da Rocha Maquêa
 Reitora-Presidente da FUNEMT

O(A) Reitora-Presidente da FUNEMT no uso de suas atribuições que lhes são conferidas por lei,

Resolve: PRORROGAR
 Objeto: CONTRATAÇÃO TEMPORARIA POR MOTIVO DE URGÊNCIA

CONTRATO/UNEMAT/00968/2023 DE: 23/05/2023
 Processo Nº: 007/308/2021
 Contratado: (98301/6) GENEZ ARAUJO DE REZENDE
 CPF: 535.987.921-15
 Cargo/Função: (11802) PROFESSOR UNEMAT LC 534/2014
 Un. Adm: (206946) FACUL DE LETRAS CIENCIAS SOCIAIS E TECNOLOGICAS
 Até: 08/07/2023

PUBLICADA, REGISTRADA, CUMPRÁ-SE.
 Cuiabá-MT, 22 de Maio de 2023.
 Vera Lúcia da Rocha Maquêa
 Reitora-Presidente da FUNEMT

BOLETIM DE PESSOAL/UNEMAT/00287/2023 DE:
 23/05/2023

O(A) Reitora-Presidente da FUNEMT no uso de suas atribuições que lhes são conferidas por lei,

Resolve: REMOVER
 Evento: Remoção Interna a Pedido

Processo N.: 2023/04188
 Nome: (124821/2) DIOGENES ANTONIO MARQUES JOSE
 Cargo/Função: (11802) PROFESSOR UNEMAT LC 534/2014
 Para Un. Adm: (206814) FACUL DE CIENCIAS EXATAS E TECNOLOGICAS
 A Partir de: 15/05/2023

Processo N.: 2023/04336
 Nome: (131961/1) JULIO CESAR BACOVIS
 Cargo/Função: (11802) PROFESSOR UNEMAT LC 534/2014
 Para Un. Adm: (206202) FACUL DE CIENCIAS SOCIAIS APLICADAS
 A Partir de: 18/05/2023

PUBLICADA, REGISTRADA, CUMPRÁ-SE.

Cuiabá-MT, 22 de Maio de 2023.
 Vera Lúcia da Rocha Maquêa
 Reitora-Presidente da FUNEMT

BOLETIM DE PESSOAL/UNEMAT/00288/2023 DE:
 23/05/2023

O(A) Reitora-Presidente da FUNEMT no uso de suas atribuições que lhes são conferidas por lei,

Resolve: DEFERIR
 Evento: LICENÇA P/ TRATAMENTO SAUDE/SEGURADO INSS

Processo N.: UNEMAT-CAP-2023/24709
 Nome: (298918/2) SANTINA DE FATIMA ARANTES
 Cargo/Função: (11802) PROFESSOR UNEMAT LC 534/2014
 Un. Adm: (206172) FACUL DE CIENCIAS EXATAS E TECNOLOGICAS
 A Partir de: 23/02/2023 Até01/05/2023

PUBLICADA, REGISTRADA, CUMPRÁ-SE.

Cuiabá-MT, 22 de Maio de 2023.
 Vera Lúcia da Rocha Maquêa
 Reitora-Presidente da FUNEMT

BOLETIM DE PESSOAL/UNEMAT/00289/2023 DE:
 23/05/2023

O(A) Reitora-Presidente da FUNEMT no uso de suas atribuições que lhes são conferidas por lei,

Resolve: DEFERIR
 Evento: LICENÇA PARA TRATAMENTO DE SAUDE

Processo N.:
 Nome: (48733/2) ELEONORA RIBEIRO CARDOSO
 Cargo/Função: (11802) PROFESSOR UNEMAT LC 534/2014
 Un. Adm: (206873) FACUL DE ARQUITETURA E ENGENHARIA
 A Partir de: 01/05/2023 Até23/05/2023

PUBLICADA, REGISTRADA, CUMPRÁ-SE.

Cuiabá-MT, 22 de Maio de 2023.
 Vera Lúcia da Rocha Maquêa
 Reitora-Presidente da FUNEMT

IPEM-MT**INSTITUTO DE PESOS E MEDIDAS DE MATO GROSSO**

BOLETIM DE PESSOAL/IPEM/00046/2023 DE:
23/05/2023

O(A) Presidente do IPEM/MT no uso de suas atribuições que lhes são conferidas por lei,

Resolve: DEFERIR
Evento: LICENCA PREMIO - GOZO

Processo N.:
Nome: (39324/2) AECIO BENEDITO ORMOND
Cargo/Função: (4083) ANALISTA FISCAL METROLOGICO
Quinquênio de Referência: 14/03/2007 Ate 13/03/2012
A Partir de: 22/06/2023 Até21/07/2023

PUBLICADA, REGISTRADA, CUMPRÁ-SE.
Cuiabá-MT, 22 de Maio de 2023.
Bento Francisco Gomes Bezerra
Presidente do IPEM/MT

INDEA**INSTITUTO DE DEFESA AGROPECUÁRIA**

BOLETIM DE PESSOAL/INDEAMT/00306/2023 DE:
23/05/2023

O(A) Presidente do INDEA no uso de suas atribuições que lhes são conferidas por lei,

Resolve: DEFERIR
Evento: LICENCA PARA TRATAMENTO DE SAUDE EM PESSOA DA FAMILIA

Processo N.:
Nome: (237078/1) MARCELO GALVAO MARQUES
Cargo/Função: (3872) ANALISTA ADM EST DEF AGRO E FLOR L9070
Un. Adm: (148806) UNID REGIONAL DE SUPERVISAO DE BARRA DO GARCAS
A Partir de: 03/05/2023 Até01/06/2023

PUBLICADA, REGISTRADA, CUMPRÁ-SE.
Cuiabá-MT, 22 de Maio de 2023.
Emanuele Gonçalves de Almeida
Presidente do INDEA

BOLETIM DE PESSOAL/INDEAMT/00307/2023 DE:
23/05/2023

O(A) Presidente do INDEA no uso de suas atribuições que lhes são conferidas por lei,

Resolve: DEFERIR
Evento: LICENCA PREMIO - GOZO

Processo N.: Escala Portal do Servidor
Nome: (113077/1) DANILO RIBEIRO DO COUTO
Cargo/Função: (3874) AGENTE FISCAL EST DEF AGRO FLOR I L9070
Quinquênio de Referência: 06/04/2009 Ate 05/04/2014
A Partir de: 03/07/2023 Até17/07/2023

Processo N.: Escala Portal do Servidor
Nome: (47184/3) DENISE OLIVEIRA GUIMARAES
Cargo/Função: (3870) FISCAL EST DEF AGRO E FLORESTAL L9070
Quinquênio de Referência: 13/10/2008 Ate 12/10/2013
A Partir de: 06/11/2023 Até15/11/2023

Processo N.: Escala Portal do Servidor
Nome: (47184/3) DENISE OLIVEIRA GUIMARAES
Cargo/Função: (3870) FISCAL EST DEF AGRO E FLORESTAL L9070
Quinquênio de Referência: 13/10/2008 Ate 12/10/2013
A Partir de: 11/09/2023 Até10/10/2023

Processo N.: Escala Portal do Servidor
Nome: (47184/3) DENISE OLIVEIRA GUIMARAES
Cargo/Função: (3870) FISCAL EST DEF AGRO E FLORESTAL L9070
Quinquênio de Referência: 13/10/2008 Ate 12/10/2013
A Partir de: 11/12/2023 Até20/12/2023

Processo N.: INDEAMT-REQ-2023/00627
Nome: (142675/3) RICARDO OLIVEIRA ALVES
Cargo/Função: (3870) FISCAL EST DEF AGRO E FLORESTAL L9070
Quinquênio de Referência: 25/01/2008 Ate 24/01/2013
A Partir de: 12/06/2023 Até26/06/2023

PUBLICADA, REGISTRADA, CUMPRÁ-SE.
Cuiabá-MT, 22 de Maio de 2023.
Emanuele Gonçalves de Almeida
Presidente do INDEA

BOLETIM DE PESSOAL/INDEAMT/00308/2023 DE:
23/05/2023

O(A) Presidente do INDEA no uso de suas atribuições que lhes são conferidas por lei,

Resolve: TORNAR SEM EFEITO
Evento: LICENCA PREMIO - GOZO

Processo N.:
Nome: (253495/1) ALEXANDRA CORREA DO NASCIMENTO
Cargo/Função: (5349) ANALISTA ADMINISTRATIVO L 10052
Quinquênio de Referência: 14/03/2014 Ate 13/03/2019
A Partir de: 19/05/2023 Até02/06/2023

PUBLICADA, REGISTRADA, CUMPRÁ-SE.
Cuiabá-MT, 22 de Maio de 2023.
Emanuele Gonçalves de Almeida
Presidente do INDEA

DETRAN**DEPARTAMENTO ESTADUAL DE TRÂNSITO**

BOLETIM DE PESSOAL/DETRAN/00266/2023 DE:
23/05/2023

O(A) Presidente do DETRAN no uso de suas atribuições que lhes são conferidas por lei,

Resolve: DEFERIR
Evento: LICENCA PARA TRATAMENTO DE SAUDE

Processo N.:
Nome: (83378/1) ARLETE TAVARES LIMA
Cargo/Função: (5430) AGENTE DO SERVICO DE TRANSITO LC 505/13
Un. Adm: (184020) GER DE CONFERENCIA E EMISSAO DE CNH
A Partir de: 06/04/2023 Até04/07/2023

Processo N.:
Nome: (246406/1) DANIELE QUADROS RADMANN
Cargo/Função: (5430) AGENTE DO SERVICO DE TRANSITO LC 505/13
Un. Adm: (155764) 16 ALTO GARCAS
A Partir de: 02/05/2023 Até31/05/2023

Processo N.:
Nome: (237079/1) DOUGLAS ASTERIO DOS SANTOS
Cargo/Função: (5430) AGENTE DO SERVICO DE TRANSITO LC 505/13
Un. Adm: (103306) 2 RONDONOPOLIS
A Partir de: 04/04/2023 Até20/04/2023

Processo N.:
Nome: (256246/1) VANESSA CARLA RIBEIRO DE AVELAR SILVA MENDES
Cargo/Função: (5430) AGENTE DO SERVICO DE TRANSITO LC 505/13
Un. Adm: (155977) 36 TORIXOREU
A Partir de: 12/04/2023 Até01/05/2023

PUBLICADA, REGISTRADA, CUMPRÁ-SE.
Cuiabá-MT, 22 de Maio de 2023.
Gustavo Reis Lobo de Vasconcelos
Presidente do DETRAN

BOLETIM DE PESSOAL/DETRAN/00267/2023
23/05/2023

DE:

O(A) Presidente do DETRAN no uso de suas atribuições que lhes são conferidas por lei,

Resolve: RETIFICAR
Evento: LICENCA PREMIO - GOZO

Processo N.:

Nome: (126755/1) CORACY ALICE FERNANDES MENDONCA
Cargo/Função: (5430) AGENTE DO SERVICO DE TRANSITO LC
505/13
Quinquênio de Referência: 24/11/2015 Ate 23/11/2020
A Partir de: 22/05/2023 Até31/05/2023

Processo N.:

Nome: (208189/3) DIEGO APARECIDO MENDES MIRANDA
Cargo/Função: (5430) AGENTE DO SERVICO DE TRANSITO LC
505/13
Quinquênio de Referência: 10/10/2013 Ate 09/10/2018
A Partir de: 22/08/2023 Até05/09/2023

PUBLICADA, REGISTRADA, CUMPRÁ-SE.
Cuiabá-MT, 22 de Maio de 2023.
Gustavo Reis Lobo de Vasconcelos
Presidente do DETRAN

BOLETIM DE PESSOAL/DETRAN/00268/2023
23/05/2023

DE:

O(A) Presidente do DETRAN no uso de suas atribuições que lhes são conferidas por lei,

Resolve: CONCEDER
Evento: LICENÇA PREMIO - CONCESSÃO

Processo N.:

Nome: (79148/1) DEMARIA MOREIRA CALACA
Quinquênio: 14/05/2018 Até 13/05/2023
Qtde Dias: 90

PUBLICADA, REGISTRADA, CUMPRÁ-SE.
Cuiabá-MT, 22 de Maio de 2023.
Gustavo Reis Lobo de Vasconcelos
Presidente do DETRAN



O jeito mais fácil de concorrer a mais de 1000 prêmios por mês: pede CPF na nota.

Quando você pede o CPF na nota, todo mundo ganha. Você ganha, porque concorre a mais de mil prêmios por mês. A instituição social que você escolher também ganha, porque outro prêmio é repassado a ela. E Mato Grosso inteiro ganha, porque tem mais recursos para investir na educação, saúde e segurança de todos. Garantir isso é muito fácil: **é só entrar no site, fazer cadastro e pedir o CPF na Nota MT.**

nota.mt.gov.br



SIGILO TOTAL DAS
SUAS INFORMAÇÕES.

Antes de fazer seu cadastro, confira o regulamento completo no site.



SEFAZ
Secretaria
de Estado
de Fazenda



Governo de
**Mato
Grosso**

LICITAÇÃO

SECRETARIAS

SEMA

SECRETARIA DE ESTADO DE MEIO AMBIENTE

AVISO DE LICITAÇÃO
PREGÃO ELETRÔNICO Nº. 008/2023/SEMA
SEMA-PRO-2022/06264

A Secretaria de Estado de Meio Ambiente, neste ato representada por sua Pregoeira Oficial, no uso de suas atribuições, torna público a divulgação do Edital, cujo objeto é a "Aquisição de Reagentes, Soluções e Meio de Cultura para Uso Rotineiro pelo Laboratório de Monitoramento Ambiental da SEMA-MT".

LANÇAMENTO DA PROPOSTA DE PREÇOS: dia 23 de maio de 2023, até às 08h30min do dia 05 de junho de 2023, como referência o horário de Cuiabá-MT.

ABERTURA DAS PROPOSTAS: às 09h00min do dia 05 de junho de 2023, tendo como referência o horário de Cuiabá-MT.

AQUISIÇÃO DO EDITAL: o edital está disponível na internet, no seguintes endereços: <https://aquisicoes.seplag.mt.gov.br> > acessar o portal da SEPLAG > Superintendências > Aquisições Governamentais. E ainda, estará disponível para consulta o processo físico na Secretaria de Estado de Meio Ambiente - SEMA, Rua C, Esquina com Rua F - Palácio Paiaguás - Centro Político Administrativo - Cuiabá/MT - CEP 78050-970, de segunda à sexta-feira em horário de expediente. No caso de dúvidas, os interessados poderão entrar em contato pelos telefones: (0**65) 3613-7308 e 3613-7270 ou através do endereço eletrônico: licitacao1@sema.mt.gov.br.

Cuiabá - MT, 22 de maio de 2023.

BRUNA CARLA GUARIM DA SILVA
Pregoeira Oficial
SEMA/MT

SINFRA

SECRETARIA DE ESTADO DE INFRAESTRUTURA E LOGÍSTICA

AVISO DE REABERTURA DE LICITAÇÃO
RDC PRESENCIAL - EDITAL n. 05/2023

Processo n. SINFRA-PRO-2022/11977 - OBJETO: Contratação de empresa de engenharia para execução dos serviços de construção de uma ponte de concreto sobre o Rio Machado, localizado na rodovia MT-402, no município de Cuiabá/MT (Distrito de Aguaçu), com extensão de 40,90 metros e largura de 8,80 metros, totalizando uma área de 359,92m². A Comissão Permanente de Licitação, instituída pela Portaria n.044/2022/CGAB/SINFRA, torna público que o certame acima identificado, que estava SUSPENSO, terá sua **REABERTURA PROGRAMADA** para o dia **15/06/2023, às 9h00min** (horário local), na sala de Reuniões - 2º andar, localizada na Secretaria de Estado de Infraestrutura e Logística/SINFRA, localizada na Av. Hélio Hermínio Ribeiro Torquato da Silva, Centro Político Administrativo, Cuiabá/MT. O edital de reabertura e seus anexos estarão disponíveis à partir das 14:00horas do dia 23/05/2023, pelo endereço eletrônico www.sinfra.mt.gov.br acessando o menu "documentos" e o submenu "licitações e editais". A sessão pública poderá ser acompanhada em tempo real através do canal da SINFRA no link: <https://www.youtube.com/channel/UCaDSkIVwea-9jkFp5C-M3ow>. Bem como, pelo Portal da Transparência do Estado de Mato Grosso: <http://www.transparencia.mt.gov.br/sinfra>. Informações gerais: telefone: (65) 3613-0529 e-mail: cpl@sinfra.mt.gov.br.

Cuiabá/MT, 22 de maio de 2023.

Aurielle Mazzer Marques Silva
Unidade de Licitação - UNILIC
SINFRA-MT

SEDUC

SECRETARIA DE ESTADO DE EDUCAÇÃO

EXTRATO DE RATIFICAÇÃO DE DISPENSA DE LICITAÇÃO Nº
003/2023 - SEDUC-PRO-2023/50044

A SECRETARIA DE EDUCAÇÃO DO ESTADO DE MATO GROSSO, neste ato representado pelo Secretário de Educação, **RECONHECE** e **RATIFICA** a Dispensa de Licitação nº 003/2023, que tem por objeto a "Aquisição de placas customizadas, em atendimento ao Prêmio Educa MT (regulado pelo decreto nº 1.065/2021), em 2023 e 2024 e demais programas e projeto da Secretaria de Estado de Educação - MT", enquadrado nas hipóteses do art. 75, II da Lei Federal 14.133/2021, considerando, também a OJN 008/CPPGE/2023 - Processo nº. 2850/CPPGE/2022, Processo SIAG 0050044/2023 e Compra Direta nº 003/2023 nos termos apresentados a seguir:

LOTE UNICO - EMPRESA VENCEDORA - RAWAL PLACAS COMERCIO E SERVICOS LTDA-ME - CNPJ: 15.353.188/0001-29						
ITEM	CÓDIGO SIAG - ESPECIFICAÇÃO	UNID.	QUANT.	MARCA/ MODELO	VALOR UNITÁRIO (R\$)	VALOR TOTAL DO ITEM (R\$)
1	1108584 - Placa pequena em aço inox, tamanho 27cm x 20cm.	UN	100	Marca Própria	75,00	7.500,00
2	1108585 - Placa em aço inox, tamanho 40cm x 30cm.	UN	100	Marca Própria	175,00	17.500,00
TOTAL						25.000,00

Cuiabá-MT, 19/05/2023.

ALAN RESENDE PORTO

Secretaria de Estado de Educação
(Original assinado)

EXTRATO DE SUBSTITUIÇÃO DE FISCAL DO TERMO
DE CONTRATO Nº 035/2023

Fundamento Legal: 8.666/93, de 21 de junho de 1993, Lei nº 10.520, de 17 de julho de 2002, Decreto Federal nº 10.024/2019, Decreto Estadual MT nº 840/2017 consolidado, Resolução Normativa nº 6/2021, de 29 de junho 2021, nos preceitos de Direito Público.

Origem: Pregão Eletrônico SRP Nº 041/2021 Ata de Registro de Preços: nº 002/2022/Secretaria de Estado de Educação - SEDUCPRO-2022/123915

Partes: SECRETARIA DE ESTADO DE EDUCAÇÃO - SEDUC e a empresa VALE DO RIO VERDE CONSTRUÇÕES EIRELI, inscrita no CNPJ/MF sob nº 08.806.091/0001-69.

Objeto: Reforma na Escola Estadual Dr. Arthur Antunes Maciel, situada à rua Paulo Carneiro da Silva -Módulo 02, Juína/MT.

Valor: de R\$ 198.894,22 (cento e noventa e oito mil, novecentos e oitenta e quatro reais e vinte e dois centavos)

Fontes: 120

Empenhos: 14101.0001.22.068718-5

Dos Prazos:

Vigência: O período de vigência do contrato será de 365 (trezentos e sessenta e cinco) dias, com início em **15/02/2023** e término em **14/02/2024**.

Execução: O período de execução do contrato + aditivo totalizam de 150 (cento e cinquenta) dias, com início em **08/03/2023** e término em **07/08/2023**

Fiscal do contrato: Substituir o fiscal Edson Selinger Martin, CPF: 046.974.151-16, CREA: MT 49303 pela fiscal Alessandra Araújo da Silva, CPF: 632.419.001-34.

A substituição entra em vigor retroativo ao dia 01 de fevereiro de 2023.

Cuiabá/MT, 11 de maio de 2023.

ALAN RESENDE PORTO
SECRETARIA DE ESTADO DE EDUCAÇÃO

EXTRATO DO 3º TERMO DE ADITIVO DE PRAZO DE EXECUÇÃO E VIGÊNCIA AO CONTRATO Nº 115/2022

Fundamento Legal: 8.666/93, de 21 de junho de 1993, Lei nº 10.520, de 17 de julho de 2002, Decreto Federal nº 10.024/2019, Decreto Estadual MT nº 840/2017 consolidado, Resolução Normativa nº 6/2021, de 29 de junho 2021, nos preceitos de Direito Público.

Origem: Pregão Eletrônico nº 041/2021/SEDUC Ata de Registro de Preço nº 002/2022/Secretaria de Estado de Educação - SEDUCPRO-2022/67536

Partes: SECRETARIA DE ESTADO DE EDUCAÇÃO - SEDUC e a empresa CONSTRUTORA SOBERANA EIRELI, inscrita no CNPJ/MF sob nº 33.075.863/0001-87

Objeto: Reforma na Escola Estadual Arthur da Costa e Silva, localizada em Torixoréu/MT.

Dos prazos:

Execução: Aditar o prazo de execução por mais 90 (noventa) dias, com início em 24/05/2023 e com término previsto em 22/08/2023.

Vigência: Aditar o prazo de vigência por mais 90 (noventa) dias, com início em 14/08/2023 e com término previsto em 12/11/2023.

Cuiabá/MT, 10 de maio de 2023.

ALAN RESENDE PORTO
SECRETARIA DE ESTADO DE EDUCAÇÃO

EXTRATO DE TERMO DE CONTRATO Nº 073/2023

Fundamento Legal: Lei Federal nº 14.133/2021, Decreto Estadual nº 1.525/2023 Lei Complementar n.º 123/2006.

Origem: Dispensa de Licitação nº 024/2023 - SEDUC-PRO-2023/45111.01

Partes: SECRETARIA DE ESTADO DE EDUCAÇÃO - SEDUC e a empresa BUILT UP ENGENHARIA E SOLUÇÕES LTDA, inscrita no CNPJ/MF sob o nº 39.510.728/0001-07.

Objeto: Construção de 05 (cinco) Escolas com 24 salas de aula e demais salas de apoio, refeitório e cozinha, em sistema modular de superestrutura em pré-fabricado e/ou pré-moldados em concreto no município de Cuiabá/MT e Várzea Grande/MT, com área construída estimada de 4.240,82 metros quadrados (m²): Escola Estadual Nova Bairro Pedra 90 - Cuiabá; Escola Estadual Nova Bairro Ilza Piccoli- Cuiabá; Escola Estadual Nova Bairro Dr. Fábio - Cuiabá; Escola Estadual Nova Bairro Padre Aldacir - Várzea Grande; Escola Estadual Nova Bairro José Carlos Guimarães- Várzea Grande/MT - Lote 01.

Valor: R\$ 71.317.341,02 (setenta e um milhões, trezentos e dezessete mil, trezentos e quarenta e um reais e dois centavos).

Fontes: 1.540.000

Empenhos: 14101.0006.23.002960-1

Dos Prazos:

Vigência: O período de vigência do contrato será de 360 (trezentos e sessenta) dias, com início em 18/05/2023 e término em 12/05/2024.

Execução: O prazo de execução do objeto será de 180 (cento e oitenta), dias consecutivos, com início a partir do dia da expedição das Ordens de Serviços.

Fiscais do Contrato: Viviane Pereira da Cunha, CPF: 017.896.801-31, RG 1855476-8 BM/MT, CAU: MT A122387-9 (Titular), Aluísio da Silva Almeida, CPF: 523.203.751-04, RG: 5994179/SSP/MT, CREA: 12115-D/MT, (Titular), Jessica Pinho Barreto, CPF: 024.016.661-25, RG:1952768-3SSP/MT, CREA/MT: 042035(Titular) e Andressa Midori Yamauchi Bauffer CPF: 035.759.521-16 matrícula: 253285 (Gestora do Contrato).

Cuiabá/MT, 22 de maio de 2023.

ALAN RESENDE PORTO
SECRETARIA DE ESTADO DE EDUCAÇÃO

EXTRATO DO 1º TERMO DE ADITIVO AO CONTRATO Nº 017/2023 DE PRAZO DE EXECUÇÃO

Fundamento Legal: 57 §1º da Lei nº 8.666/93 e Despacho nº 58592/2023/UNAS/SEDUC.

Origem: Pregão Eletrônico nº 041/2021/SEDUC Ata de Registro de Preço nº 002/2022/Secretaria de Estado de Educação - SEDUC PRO-2022/76417

Origem: Pregão Eletrônico SRP Nº 041/2021 Ata de Registro de Preços: nº 002/2022/Secretaria de Estado de Educação - SEDUC

Partes: SECRETARIA DE ESTADO DE EDUCAÇÃO - SEDUC e a empresa

VALE DO RIO VERDE CONSTRUÇÕES EIRELI, inscrita no CNPJ/MF sob nº 08.806.091/0001-69

Objeto: Reforma na Escola Estadual 29 de Junho no município de Paranatinga/MT.

Dos prazos:

Execução: Aditar o prazo de execução por mais 120 (cento e vinte) dias, com início em 02/05/2023 e com término previsto em 30/08/2023.

Ficando assim inalteradas as demais cláusulas contratuais.

Cuiabá/MT, 12 de maio de 2023.

ALAN RESENDE PORTO

SECRETARIA DE ESTADO DE EDUCAÇÃO

EXTRATO DE ORDEM DE PARALISAÇÃO AO CONTRATO 120/2022

Origem: Concorrência Publica 010/2022 Secretaria de Estado de Educação - SEDUC-PRO-2021/03481

Partes: SECRETARIA DE ESTADO DE EDUCAÇÃO - SEDUC e empresa R. ELY- PAVIMENTAÇÃO E CONSTRUÇÃO EIRELI, inscrita no CNPJ/MF sob nº 14.535.640/0001-00,

Objeto: A Secretaria de Estado de Educação, por intermédio da Superintendência de Infraestrutura e Patrimônio, após 2 (duas) Notificações Extrajudiciais, devido a inexecução do contrato, determina a R. ELY-PAVIMENTAÇÃO E CONSTRUÇÃO EIRELI a paralisação imediata de todos os serviços referentes ao contrato nº 120/2022, reforma e ampliação da Escola Estadual Juarez Rodrigues dos Anjos, localizada no município de Cuiabá - MT, prosseguindo com os trâmites de apuração das irregularidades cometidas e Rescisão Contratual.

Início da paralisação: a partir de 20/05/2023

Cuiabá, 19 de maio de 2023

ALAN RESENDE PORTO

SECRETARIA DE ESTADO DE EDUCAÇÃO

EXTRATO DO 4º TERMO ADITIVO AO CONTRATO Nº 083/2021 - DE PRAZO DE EXECUÇÃO E VIGÊNCIA.

Fundamento Legal: Artigo 57 §1º e seus incisos da Lei 8.666/93 de 21/06/1993, e suas alterações posteriores e despacho nº 60704/UNAS/SEDUC.

Origem: Concorrência Pública nº 006/2021, Processo nº 315576/2021.

Partes: SECRETARIA DE ESTADO DE EDUCAÇÃO - SEDUC a empresa CONSTRUTORA E LOCADORA DUARTE EIRELI - EPP, inscrita no CNPJ/MF sob o nº 08.464.930/0001-08.

Objeto do Aditivo: O presente Termo aditar as cláusulas Terceira e Quarta do contrato 083/2021, destina-se a construção da Escola Estadual Ernandy Maurício Baracat de Arruda, localizada no município de Várzea Grande - MT.

Dos Prazos:

Execução: Aditar o prazo de execução por mais 90 (noventa) dias, com início em 09/05/2023 e término previsto em 07/08/2023.

Vigência: Aditar o prazo de vigência por mais 90 (noventa) dias, com início em 09/08/2023 e com término previsto em 07/11/2023

Ficando assim inalteradas as demais cláusulas contratuais.

Cuiabá/MT, 18 de maio de 2023.

ALAN RESENDE PORTO

SECRETARIA DE ESTADO DE EDUCAÇÃO

EXTRATO DE ORDEM DE PARALISAÇÃO AO CONTRATO 093/2022

Origem: Pregão Eletrônico SRP Nº 041/2021 Ata de Registro de Preços: nº 002/2022/Secretaria de Estado de Educação - SEDUC-PRO-2022/51487
Partes: Secretaria de Estado de Educação - SEDUC e a empresa Metacon Construções Montagens e Comércio Ltda, inscrita no CNPJ sob nº 00.715.781/0001-09
Objeto: A Secretaria de Estado de Educação, por intermédio da Superintendência de Infraestrutura e Patrimônio, após 5 (cinco) Notificações Extrajudiciais, devido a inexecução do contrato, determina a Metacon Construções Montagens e Comércio Ltda a paralisação imediata de todos os serviços referentes ao contrato nº 093/2022, reforma da Escola Estadual Oscar Soares, localizada no município de Juara/MT, prosseguindo com os trâmites de apuração das irregularidades cometidas e Rescisão Contratual.

Início da paralisação: A partir do dia 22 de maio de 2023.

Cuiabá, 22 de maio de 2023

ALAN RESENDE PORTO
SECRETARIA DE ESTADO DE EDUCAÇÃO

EXTRATO DO TERMO DE CONTRATO Nº 077/2023/SEDUC

ORIGEM: UTILIZAÇÃO A ATA DE REGISTRO DE PREÇOS Nº 004/2023/SEDUC/MT - PREGÃO ELETRÔNICO Nº 004/2023/SEDUC/MT
PROCESSO ADMINISTRATIVO SIGADOC - SEDUC-PRO-2023/51006
Contratante: SECRETARIA DE ESTADO DE EDUCAÇÃO DE MATO GROSSO

Contratada: DRY COMPANY DO BRASIL TECNOLOGIA S/A -CNPJ Nº 15.564.295/0001-04

Objeto: Contratação de pacote de dados móveis de Serviço Móvel Pessoal (SMP) para promover acesso gratuito à internet em banda larga móvel para estudantes matriculados na educação básica da rede pública de ensino do Mato Grosso oriundos de famílias inscritas no Cadastro Único para Programas Sociais do Governo Federal.

Valor: 29.179.280,00 (vinte e nove milhões, cento e setenta e nove mil, duzentos e oitenta reais)

Prazo de Vigência: O período de vigência do contrato será de 12 (doze) meses, tendo seu início em 18/05/2023 e seu término em 17/05/2024. Poderá ser prorrogado anualmente até o limite de 60 (sessenta) meses, conforme art. 57, II da Lei 8666, tendo validade e eficácia legal após a publicação de seu extrato no Diário Oficial do Estado.

Fundamento Legal: Lei nº. 8.666/93, de 21 de junho de 1993, do Decreto Estadual MT nº 840/2017 consolidado, nos preceitos de Direito Público e, supletivamente, nos Princípios da Teoria Geral dos Contratos e nas disposições do Direito Privado e suas alterações legais posteriores.

Gestor do Contrato: Annelize Victoria Correia Silva - Matrícula: 29053

Fiscal do Contrato: Thais Eduarda Alves de Faria - Matrícula: 288340

Suplente de Fiscal: Marisol Cristiane Alfonso Matrícula: 212262

Cuiabá, 18 de maio de 2023.

ALAN RESENDE PORTO
Secretário de Estado de Educação

SETASC**SECRETARIA DE ESTADO DE ASSISTÊNCIA SOCIAL E CIDADANIA****EXTRATO DE CONTRATO Nº. 029/2023/SETASC/MT**

PARTES: SECRETARIA DE ESTADO DE ASSISTÊNCIA SOCIAL E CIDADANIA - SETASC E A EMPRESA CS BRASIL FROTAS S.A.

OBJETO: Contratação de empresa especializada na prestação de Serviços de Locação de Veículos Administrativos, categorias diversas (sem motorista e sem combustível), devidamente licenciados junto ao DETRAN, com quilometragem livre, incluindo seguro, monitoramento por sistema GPS/GSM/GPRS, manutenção veicular, insulfim e adesivagem para atender as demandas da Secretaria de Estado de Assistência Social e Cidadania-SETASC e suas unidades descentralizadas.

DO FUNDAMENTO: PROCESSO DE ADESAO PARTICIPE A ATA DE REGISTRO DE PREÇOS Nº. 005/2023/SEPLAG, decorrente do PREGÃO ELETRÔNICO nº 003/2023/SEPLAG, que será regido pela Lei nº 8.666, de 21/06/1993 e suas alterações posteriores.

DA VIGENCIA: O presente contrato terá validade de 24 (vinte e quatro) meses, contados a partir de 22/05/2023 a 21/05/2025

DOTAÇÃO ORÇAMENTÁRIA: Unidade Orçamentária: 22101; Elemento da Despesa: 33.90.39 Projeto/Atividade (Ação): 2006; Programa: 036; Fonte: 1.500.0000.

DA FISCALIZAÇÃO E ACOMPANHAMENTO: Fica designado, pela

Contratante:

FISCAL: Giane de Oliveira Gomes Soares; **MATRÍCULA:** 316011;

SUPLENTE: Michele Nunes Amaral; **MATRÍCULA:** 211592.

DO PREÇO: A CONTRATANTE pagará à CONTRATADA, pelos serviços, o valor total de **R\$ 2.348.685,84 (dois milhões e trezentos e quarenta e oito mil e seiscentos e oitenta e cinco reais e oitenta e quatro centavos).**

ASSINAM:

GRASIELLE PAES DA SILVA BUGALHO

Secretária Interina de Estado de Assistência Social e Cidadania - SETASC
CONTRATANTE

ANSELMO TOLENTINO SOARES JUNIOR

PAULO ROBERTO TEIXEIRA

Representante Legal

CONTRATADA

ADMINISTRAÇÃO INDIRETA**UNEMAT****UNIVERSIDADE DO ESTADO DE MATO GROSSO**

ESTADO DE MATO GROSSO
SECRETARIA DE ESTADO DE CIÊNCIA, TECNOLOGIA E INOVAÇÃO
UNIVERSIDADE DO ESTADO DE MATO GROSSO
AVISO DE CONTINUIDADE DA SESSÃO
PREGÃO ELETRÔNICO SRP Nº 005/2023 - UNEMAT

Processo nº: UNEMAT-PRO-2022/27504 - SIAG: 0027504/20222

O Pregoeiro Oficial da Universidade do Estado de Mato Grosso - UNEMAT, designado para o Pregão Eletrônico SRP nº. 005/2023 - Unemat, cujo objeto é a **Registro de Preço para futura e eventual contratação de empresa que, sob demanda, prestará serviços de manutenção predial preventiva e corretiva, nas dependências da Universidade do Estado de Mato Grosso**, vem a público **INFORMAR** que a sessão aberta do lote Lt 003, será **REALIZADA A CONTINUIDADE** no dia **23/05/2023, às 15:00 horas** para prosseguimento do certame, em razão da suspensão para análise de planilhas.

TELEFONE PARA CONTATO: (0**65) 3221-0014.

Cáceres/MT; 22 de maio de 2023.

Samuel Longo
Pregoeiro Oficial / Unemat

GOVERNO DO ESTADO DE MATO GROSSO
SECRETARIA DE ESTADO DE CIÊNCIA, TECNOLOGIA E INOVAÇÃO
UNIVERSIDADE DO ESTADO DE MATO GROSSO
AVISO DE DISPENSA DE LICITAÇÃO Nº 008/2023 - UNEMAT

A Comissão Permanente de Licitação, instituída pela **Portaria nº. 185/2023 - UNEMAT**, em nome da Universidade do Estado de Mato Grosso, torna Público, para conhecimento dos interessados, a **Dispensa de licitação nº 008/2023 - UNEMAT**, que tem como objeto a **Aquisição de Gás de Cozinha 13KG para atendimento da Reitoria**, para atendimento da Universidade do Estado de Mato Grosso - Unemat, por meio da contratação da empresa **FULLGAS COMERCIO DE GAS LTDA, CNPJ 33.905.874/0001-47**, mediante o pagamento da importância de **R\$ 8.398,60 (oito mil trezentos e noventa e oito reais e sessenta centavos)**, com fundamento no art. 75, inciso II, da Lei Federal nº 14.133, de 1º de abril de 2021 c/c o Decreto Estadual nº 1.525, de 23 de novembro de 2022, nos termos da justificativa de dispensa de licitação, preço e razão da escolha do fornecedor. **Processo nº UNEMAT-PRO-2023/00556 SIAG: 0000556/2023 - Compra Direta: 96/2023.**

Cáceres-MT, 22 de maio de 2023.

Samuel Longo
Presidente da Comissão Permanente de Licitação

GOVERNO DO ESTADO DE MATO GROSSO
SECRETARIA DE ESTADO DE CIÊNCIA, TECNOLOGIA E INOVAÇÃO
UNIVERSIDADE DO ESTADO DE MATO GROSSO
RATIFICAÇÃO DA DISPENSA DE LICITAÇÃO Nº 008/2023 - UNEMAT

Considerando estarem presentes todos os pressupostos autorizativos da legislação que regula a matéria, **RATIFICO** para efeitos da Lei Federal nº 14.133, de 1º de abril de 2021 c/c o Decreto Estadual nº 1.525, de 23 de novembro de 2022, a **Dispensa de Licitação nº 008/2023 - UNEMAT**, e **AUTORIZO** a Contratação, nas condições seguintes:

CONTRATANTE: UNIVERSIDADE DO ESTADO DE MATO GROSSO.

CONTRATADA: FULLGAS COMERCIO DE GAS LTDA, CNPJ 33.905.874/0001-47

OBJETO: Aquisição de Gás de Cozinha 13KG para atendimento da Reitoria, para atendimento da Universidade do Estado de Mato Grosso - Unemat.

VALOR: R\$ 8.398,60 (oito mil trezentos e noventa e oito reais e sessenta centavos).

BASE LEGAL: art. 75, inciso II, da Lei Federal nº 14.133, de 1º de abril de 2021 c/c Decreto Estadual nº 1.525, de 23 de novembro de 2022, nos termos da justificativa de dispensa de licitação, preço e razão da escolha do fornecedor. E, para a eficácia dos atos, DETERMINO que a presente ratificação e autorização sejam públicas no Diário Oficial do Estado de Mato Grosso, conforme prevê a Lei Federal nº 14.133, de 1º de abril de 2021 c/c o Decreto Estadual nº 1.525, de 23 de novembro de 2022. **Processo:** UNEMAT-PRO-2023/00556 **SIAG:** 0000556/2023 - **Compra Direta:** 96/2023.

Cáceres-MT, 22 de maio de 2023.

Profª. Dra. Vera Lúcia Rocha Maquêa
Magnífica Reitora

EXTRATO DO TERMO ADITIVO Nº 001 AO CONTRATO Nº 047/2022-UNEMAT

PARTES: UNIVERSIDADE DO ESTADO DE MATO GROSSO / GENTE SEGURADORA SA, CNPJ/MF sob o nº 90.180.605/0001-02

DO OBJETO: prorrogação da vigência do contrato por mais 12 (doze) meses, contados do dia 25/05/2023 ao dia 25/05/2024, conforme processo nº UNEMAT-PRO-2022/08285.02.

DA ASSINATURA: 17/05/2023.

DO VALOR: Permanece o mesmo.

GESTOR/MATRÍCULA: Tony Hirota Tanaka, matrícula nº 125597.

FISCAL/MATRÍCULA: Luciano Alves Barbosa, matrícula 136553.

SUPLENTE/MATRÍCULA: Teodomiro Gonçalves Serapião Filho, matrícula 97051.

DOTAÇÃO ORÇAMENTÁRIA: 26201.0001.12.122.036.2006.9900.339000.000.15000000.04.1

ELEMENTO DE DESPESA: 39 - Outros Serviços de Terceiros - Pessoa Jurídica.

ASSINAM: Profa. Dra. Vera Lucia da Rocha Maquêa - Reitora; Sr. Marcelo Wais - Representante Legal.

DETRAN

DEPARTAMENTO ESTADUAL DE TRÂNSITO

**TERMO DE AUTORIZAÇÃO DA CONTRATAÇÃO
INEXIGIBILIDADE Nº 14/2023/DETRAN/MT**

O DEPARTAMENTO ESTADUAL DE TRÂNSITO - DETRAN-MT, por meio de sua Autoridade Competente, no uso de suas atribuições e na conformidade dos autos, **AUTORIZA A CONTRATAÇÃO,** nos termos do artigo 74, inciso III, alínea f, da Lei Federal nº 14.133/2021 e artigo 148, inciso IV do Decreto Estadual nº 1.525/2022, o procedimento licitatório DETRAN-PRO-2023/09888, denominado **Inexigibilidade nº 14/2023,** conforme abaixo:

OBJETO: Contratação da empresa Instituto Negócios Públicos do Brasil Estudos e Pesquisas na Administração Pública Ltda para fornecimento de vaga(s) para inscrição e capacitação dos servidor(es) do Departamento Estadual de Trânsito de Mato Grosso - DETRAN/MT no "10º Contratos Week - Semana Nacional de Estudos Avançados em Contratos Administrativos".

CONTRATADO: INSTITUTO NEGOCIOS PUBLICOS DO BRASIL - ESTUDOS E PESQUISAS NA ADMNISTRACAO PUBLICA - INP - LTDA - CNPJ: 10.498.974/0001-09.

VALOR TOTAL: R\$16.197,00 (dezesseis mil cento e noventa e sete reais).

Cuiabá-MT, 22 de maio de 2023.

PAULO HENRIQUE LIMA MARQUES
Autoridade Competente Designada
DETRAN-MT

**TERMO DE AUTORIZAÇÃO DA CONTRATAÇÃO
INEXIGIBILIDADE Nº 07/2023/DETRAN/MT**

O DEPARTAMENTO ESTADUAL DE TRÂNSITO - DETRAN-MT, por meio de sua Autoridade Competente, no uso de suas atribuições e na conformidade dos autos, **AUTORIZA A CONTRATAÇÃO,** nos termos do artigo 74, inciso V da Lei Federal nº 14.133/2021 e artigo 148, inciso IV do Decreto Estadual nº 1.525/2022, o procedimento licitatório DETRAN-PRO-2023/01569, denominado **Inexigibilidade nº 07/2023,** conforme abaixo:

OBJETO: Locação de bem imóvel destinado ao funcionamento provisório da 17ª CIRETRAN, no município de Nortelândia.

CONTRATADO: SINESIA ORMOND DE CAMPOS - CPF: 070.XXX.XXX-72.

VALOR TOTAL: R\$49.798,80 (quarenta e nove mil setecentos e noventa e oito reais e oitenta centavos) - **VALOR MENSAL:** R\$4.149,90 (quatro mil cento e quarenta e nove reais e noventa centavos).

PRAZO: 12 meses.

Cuiabá-MT, 22 de maio de 2023.

GUSTAVO REIS LOBO DE VASCONCELOS

Presidente

DETRAN-MT

MT PAR

MT PARTICIPAÇÕES E PROJETOS S.A.

RATIFICAÇÃO DE INEXIGIBILIDADE DE LICITAÇÃO

Considerando os documentos juntados aos autos do processo MTPAR-PRO-2023/00470 e a manifestação jurídica - SIGADOC MTPAR-DIC-2023/01734 e estando presentes todos os pressupostos autorizativos da legislação que regulamenta a matéria, HOMOLOGO E RATIFICO A INEXIGIBILIDADE DE LICITAÇÃO que tem por objeto a contratação de empresa especializada para elaboração do Projeto Básico e Executivo do Skate Park do Parque Novo Mato Grosso, no valor total de R\$ 338.000,00 (trezentos e trinta e oito mil), sendo a CONTRATADA a empresa SKATE SPOT CONSTRUÇÕES INCORPORAÇÕES E ARQUITETURA LTDA, CNPJ: 15.158.773/0001-78, com fulcro no artigo 30, inciso II, da Lei Federal nº 13.303/2016, juntamente com demais Legislações pertinentes.

Cuiabá-MT, 22 de maio de 2023

WENER SANTOS

Diretor Presidente

MT Participações e Projetos S.A - MT-PAR

AVISO DE ERRATA
Licitação nº 008/2023/MTPAR
PROCESSO SIGADOC: MTPAR-PRO-2023/00398
Número do Protocolo SIGADOC: 38Trjt2odn

A MT Participações e Projetos S.A - MT-PAR, torna público, para conhecimento dos interessados, a retificação do Termo de Homologação e Adjudicação da Licitação nº 008/2023/MTPAR

1) ASSIM FICA RETIFICADO O TERMO DE HOMOLOGAÇÃO:

ONDE SE LÊ:

EMPRESA VENCEDORA: GASPAR DE SOUZA MATOS, CNPJ 10.866.985/0001-96

LOTE/ITEM	OBJETO	QTDE	UND	VALOR UNITÁRIO	VALOR TOTAL	SITUAÇÃO
01	Motor a diesel; potência nominal mínima 22hp e potência máxima 30 hp; 4 tempos; monocilíndrico; cilindrada mínima 1400; refrigerado a água; sistema de arrefecimento: radiador; partida elétrica; injeção direta; tanque de combustível: cap. mín. 16 l; peso máximo 290kg; garantia mínima 12 meses. unidade.	01	UN	R\$ 47.003,75	R\$47.003,75	ADJUDICADO e HOMOLOGADO
02	Bomba draga; bitola de sucção 6"; bitola de recalque 6"; rotores 3, 4 ou 6 pás; peso máximo 180 kg; garantia mínima de 12 meses. unidade	01	UN	R\$5.367,49	R\$5.367,49	ADJUDICADO e HOMOLOGADO
03	Base metálica de aço carbono com esticador para acoplamento e fixação de motor e bomba draga. unidade.	01	UN	R\$ 4.059,45	R\$ 4.059,45	ADJUDICADO e HOMOLOGADO
04	Mangueira de sucção e recalque laranja 6"; fabricada em pvc flexível transparente e reforçada com espiral de pvc rígido; capaz de suportar temperaturas de trabalho de 5° a 50°c; para serviços pesados de sucção e descarga de água; comprimento de 30 metros. unidade.	01	UN	R\$ 6.643,50	R\$ 6.643,50	ADJUDICADO e HOMOLOGADO
05	Válvula de pé 6" fabricada em ferro fundido e vedação metálica. unidade	01	UN	R\$ 468,03	R\$ 468,03	ADJUDICADO e HOMOLOGADO
06	Adaptador espigão 6" em ferro fundido. unidade	01	UN	R\$ 128,89	R\$ 257,78	ADJUDICADO e HOMOLOGADO

QUE SE LEIA:

EMPRESA VENCEDORA: GASPAR DE SOUZA MATOS, CNPJ 10.866.985/0001-96

LOTE/ITEM	OBJETO	QTDE	UND	VALOR UNITÁRIO	VALOR TOTAL	SITUAÇÃO
01	Motor a diesel; potência nominal mínima 22hp e potência máxima 30 hp; 4 tempos; monocilíndrico; cilindrada mínima 1400; refrigerado a água; sistema de arrefecimento: radiador; partida elétrica; injeção direta; tanque de combustível: cap. mín. 16 l; peso máximo 290kg; garantia mínima 12 meses. unidade.	01	UN	R\$ 47.003,75	R\$47.003,75	ADJUDICADO e HOMOLOGADO
02	Bomba draga; bitola de sucção 6"; bitola de recalque 6"; rotores 3, 4 ou 6 pás; peso máximo 180 kg; garantia mínima de 12 meses. unidade	01	UN	R\$5.367,49	R\$5.367,49	ADJUDICADO e HOMOLOGADO
03	Base metálica de aço carbono com esticador para acoplamento e fixação de motor e bomba draga. unidade.	01	UN	R\$ 4.059,45	R\$ 4.059,45	ADJUDICADO e HOMOLOGADO
04	Mangueira de sucção e recalque laranja 6"; fabricada em pvc flexível transparente e reforçada com espiral de pvc rígido; capaz de suportar temperaturas de trabalho de 5° a 50°c; para serviços pesados de sucção e descarga de água; comprimento de 30 metros. unidade.	01	UN	R\$ 6.643,50	R\$ 6.643,50	ADJUDICADO e HOMOLOGADO
05	Válvula de pé 6" fabricada em ferro fundido e vedação metálica. unidade	01	UN	R\$ 468,03	R\$ 468,03	ADJUDICADO e HOMOLOGADO
06	Adaptador espigão 6" em ferro fundido. unidade	02	UN	R\$ 128,89	R\$ 257,78	ADJUDICADO e HOMOLOGADO

Cuiabá-MT, 22 de maio de 2023.

WENER SANTOS

Diretor Presidente da MT Participações e Projetos S.A - MT-PAR

MT.GOV.BR

DESMATAMENTO ILEGAL TOLERÂNCIA ZERO



A GENTE VIGIA E
COMBATE BEM DE PERTO
COM AÇÕES NA JUSTIÇA E
MULTAS NO CPF OU CNPJ
DO INFRATOR



PROCURADORIA GERAL DO ESTADO

PORTARIA N.º 037/PGE/2023

O **PROCURADOR-GERAL DO ESTADO DE MATO GROSSO**, no uso de suas atribuições legais conferidas pelo artigo 12-B, inciso I, da Lei Complementar n. 111/2002, e

Considerando o disposto nas seguintes leis de carreiras: Lei nº 7.351, de 13 de fevereiro de 2000, Lei nº 7.554, de 10 de dezembro de 2001 e Lei nº 10.052, de 15 de janeiro de 2014; e

Considerando o Decreto nº 1.303 de 03 de Março de 2022 e Instrução Normativa nº 15 de 15 dezembro de 2022, que estabelecem critérios de Avaliação Anual de Desempenho dos Servidores Públicos Cíveis do Poder Executivo Estadual,

RESOLVE:

Art. 1º Homologar a Avaliação Anual de Desempenho dos servidores públicos efetivos lotados na Procuradoria-Geral do Estado de Mato Grosso, abaixo relacionados, referente ao anuênio 2022/2023, com período de avaliação/direito entre 13 de março e 02 de maio de 2022/2023, nos termos do Decreto nº 1.303 de 03 de Março de 2022 e Instrução Normativa nº 15 de 15 dezembro de 2022.

ANALISTA DA PGE		
NOME DO SERVIDOR	MATRÍCULA	NOTA
Alda Maria Mendonça dos Santos	94467	99,78
Ronaldo Maciel de Sena Cortez	122169	93,72
ANALISTA DE DESENVOLVIMENTO ECONOMICO SOCIAL		
Adriana Nazareno da Silva	115462	96,61
TECNICO ADMINISTRATIVO		
NOME DO SERVIDOR	MATRÍCULA	NOTA
Greyce Silva Costa	255433	99,89
Pedro Nunes Perin	255409	90,61

REGISTRADA, PUBLICADA, CUMpra-SE.

Procuradoria-Geral do Estado, em Cuiabá - MT, Maio de 2023.

FRANCISCO DE ASSIS DA SILVA LOPES
PROCURADOR GERAL DO ESTADO DE MATO GROSSO

EXTRATO DO CONTRATO N.º 007/2023/PGE.

CONTRATANTE: PROCURADORIA GERAL DO ESTADO - PGE/MT.
CONTRATADA: NAKA EXPRESS GENEROS ALIMENTICIOS LTDA - EPP

OBJETO: Contratação de empresa especializada no fornecimento de generos alimenticios sendo Café.

VALOR GLOBAL: 35.353,76 (trinta e cinco mil e trezentos e cinquenta e três reais e setenta e seis centavos)

VIGÊNCIA: 12 meses a contar de 17/05/2023.

PROCESSO N.º: PGE-PRO-2023/06077

ASSINAM: pela CONTRATANTE: Subprocurador Geral da Subprocuradoria Geral de Administração Sistêmica e Ordenador de Despesa da PGE/MT: ALEXANDRE APOLONIO CALLEJAS e pela CONTRATADA: MÁRIO CEZAR HIDEKI NAKAYAMA.

EXTRATO DO 3º TERMO DE ADITIVO AO CONTRATO N.º 006/2020/PGEMT

CONTRATANTE: PROCURADORIA GERAL DO ESTADO - PGE/MT.

CONTRATADA: ADVISE PRODUTOS E SERVIÇOS EM TECNOLOGIA LTDA, CNPJ N.º. 05.149.280/0001-18.

OBJETO DO CONTRATO: Contratação de empresa especializada para Prestação de serviços de acompanhamento e entrega de matérias publicadas no Diário da Justiça do Estado de Mato Grosso - DJE/MT, no Diário da Justiça da União - DJU/MT.

OBJETO DO ADITIVO: O presente Termo Aditivo tem por finalidade ALTERAÇÃO DO PREÂMBULO e a CLÁUSULA SEXTA - DA DOTAÇÃO ORÇAMENTÁRIA.

PROCESSO N.º: PGE-PRO-2023/03046.

ASSINAM: PELA CONTRATANTE: Subprocurador Geral Administração Sistêmica e Ordenador de Despesas ALEXANDRE APOLONIO CALLEJAS e pela CONTRATADA: JOSÉ CARLOS COSTA VARGAS.

TERMO DE RATIFICAÇÃO DE INEXIGIBILIDADE DE LICITAÇÃO

PROCESSO: PGE-PRO-2023/06948

OBJETO: Contratação de serviço especializado para a realização do evento 5º SEMINÁRIO NACIONAL DE OBRAS PÚBLICAS E MANUTENÇÃO PREDIAL, para atender as demandas dos Procuradores do Estado ofiçiantes nas Unidades Setoriais da PGE Junto à SINFRA, SES e SEDUC., **FORNECEDOR:** Instituto Negócios Públicos do Brasil Estudos e Pesquisas na Administração Pública, CNPJ nº10.498.974/0002-81.

VALOR TOTAL: R\$ 23.800,00 (vinte três mil e oitocentos reais).

FUNDAMENTO: Artigo 74, III, alínea f, da Lei nº 14.133/2021.

RATIFICO nos termos do artigo 72, inciso VIII e Parágrafo Único, da Lei nº 14.133/2021 e o artigo 148 do Decreto 1.525/22, a presente **INEXIGIBILIDADE DE LICITAÇÃO** em conformidade com o Termo de Referência nº 021/2023/PGE e Parecer Referencial 2851/CPPGE/2023.

Cuiabá, 15 de Maio de 2023.

Soraya Mota Queiroz Salvador

Diretora Geral e Ordenadora de Despesa do FUNJUS-PGE/MT

DEFENSORIA PÚBLICA

ATO N.º 096/2023/DPG

A **DEFENSORA PÚBLICA-GERAL DO ESTADO DE MATO GROSSO**, no uso de suas atribuições legais e institucionais conferidas pelo art. 11, incisos I e V, da Lei Complementar Estadual nº 146, de 29 de dezembro de 2003, tendo em vista as decisões exaradas no processo nº **15495/2022**, resolve **APOSENTAR**, com fundamento no art. 3º da Emenda Constitucional nº 47, de 5 de julho de 2005, **AIR PRAEIRO ALVES**, Defensor Público de Classe Especial, matrícula nº 100080-1, portador do RG 446476 SSP/MT e do CPF nº 107.659.301-10, tempo de contribuição de 38 (trinta e oito) anos, 3 (três) meses e 28 (vinte e oito) dias, com proventos integrais correspondentes ao cargo de **DEFENSOR PÚBLICO DE CLASSE ESPECIAL**, com efeitos a partir do dia da publicação.

Cuiabá/MT, 22 de maio de 2023.

MARIA LUZIANE RIBEIRO DE CASTRO
Defensora Pública-Geral do Estado de Mato Grosso

PORTARIA N.º 631/2023/SDPG

A **SEGUNDA SUBDEFENSORA PÚBLICA-GERAL DO ESTADO DE MATO GROSSO**, no uso de suas atribuições legais e institucionais, conferidas pelo art. 14 - Seção I - A da Lei 146/2003 com redação modificada pela Lei Complementar 608/2018;

CONSIDERANDO a decisão proferida no procedimento nº 23716/2023;

RESOLVE:

Art. 1º ESTABELECEr a Escala de Plantão dos Defensores Públicos, Defensoras Públicas e Assessores Jurídicos do Núcleo Cível de Rondonópolis, conforme relacionado abaixo:

PERÍODO	RESPONSÁVEL
23/06/2023 a 30/06/2023	Dr. (a): Fernando Antunes Soubhia Assessor(a) Jurídico(a): Welysvânia B. dos Santos
30/06/2023 a 07/07/2023	Dr. (a): Carlos Eduardo de Campos Gorgulho Assessor(a) Jurídico(a): Daniela Teixeira Machado
07/07/2023 a 14/07/2023	Dr. (a): Bethânia Meneses Dias Assessor(a) Jurídico(a): Kamila Rodrigues Prado
14/07/2023 a 21/07/2023	Dr. (a): Leandro Paternost de Freitas Assessor(a) Jurídico(a): Gabriel Moraes dos Santos
21/07/2023 a 28/07/2023	Dr. (a): Jacqueline Gevazier Rodrigues Piscato Assessor(a) Jurídico(a): Bruna P. Nagai
28/07/2023 a 04/08/2023	Dr. (a): Juliano Botelho de Araújo Assessor(a) Jurídico(a): Jacqueline Kremer Ramos
04/08/2023 a 11/08/2023	Dr. (a): Valdenir Luiz Pereira Assessor(a) Jurídico(a): Felipe B. dos Santos
11/08/2023 a 18/08/2023	Dr. (a): Leandro Paternost de Freitas Assessor(a) Jurídico(a): Gabriel Moraes dos Santos
18/08/2023 a 25/08/2023	Dr. (a): Fernando Antunes Soubhia Assessor(a) Jurídico(a): Welysvânia B. dos Santos

25/08/2023 a 01/09/2023	Dr. (a): Carlos Eduardo de Campos Gorgulho Assessor(a) Jurídico(a): Daniela Teixeira Machado
01/09/2023 a 06/09/2023	Dr. (a): Jardel Mendonça Santana Marquez Assessor(a) Jurídico(a): Stela Giacomolli Turibio
06/09/2023 a 15/09/2023	Dr. (a): Leandro Paternost de Freitas Assessor(a) Jurídico(a): Gabriel Morais dos Santos
15/09/2023 a 22/09/2023	Dr. (a): Jacqueline Gevazier Rodrigues Ciscato Assessor(a) Jurídico(a): Bruna P. Nagai
22/09/2023 a 29/09/2023	Dr. (a): Jardel Mendonça Santana Marquez Assessor(a) Jurídico(a): Stela Giacomolli Turibio
29/09/2023 a 06/10/2023	Dr. (a): Juliano Botelho de Araújo Assessor(a) Jurídico(a): Jacqueline Kremer Ramos
06/10/2023 a 13/10/2023	Dr. (a): Valdenir Luiz Pereira Assessor(a) Jurídico(a): Felipe B. dos Santos
13/10/2023 a 20/10/2023	Dr. (a): Fernando Antunes Soubhia Assessor(a) Jurídico(a): Welysvânia B. dos Santos
20/10/2023 a 27/10/2023	Dr. (a): Carlos Eduardo de Campos Gorgulho Assessor(a) Jurídico(a): Daniela Teixeira Machado
27/10/2023 a 01/11/2023	Dr. (a): Bethânia Meneses Dias Assessor(a) Jurídico(a): Kamila Rodrigues Prado
01/11/2023 a 10/11/2023	Dr. (a): Leandro Paternost de Freitas Assessor(a) Jurídico(a): Gabriel Morais dos Santos
10/11/2023 a 17/11/2023	Dr. (a): Jacqueline Gevazier Rodrigues Ciscato Assessor(a) Jurídico(a): Bruna P. Nagai
17/11/2023 a 24/11/2023	Dr. (a): Jardel Mendonça Santana Marquez Assessor(a) Jurídico(a): Stela Giacomolli Turibio
24/11/2023 a 01/12/2023	Dr. (a): Valdenir Luiz Pereira Assessor(a) Jurídico(a): Felipe B. dos Santos
01/12/2023 a 08/12/2023	Dr. (a): Juliano Botelho de Araújo Assessor(a) Jurídico(a): Jacqueline Kremer Ramos
08/12/2023 a 15/12/2023	Dr. (a): Fernando Antunes Soubhia Assessor(a) Jurídico(a): Welysvânia B. dos Santos

Art. 2º Esta Portaria entra em vigor na data de sua publicação, revogando as disposições contrárias.

Cuiabá/MT, 22 de maio de 2023.

MARIA CECÍLIA ALVES DA CUNHA
Segunda Subdefensora Pública-Geral do Estado de Mato Grosso

PORTARIA Nº 632/2023/SDPG

A SEGUNDA SUBDEFENSORA PÚBLICA-GERAL DO ESTADO DE MATO GROSSO, no uso de suas atribuições legais e institucionais, conferidas pelo art. 14 - Seção I - A da Lei 146/2003 com redação modificada pela Lei Complementar 608/2018;

CONSIDERANDO a decisão proferida no procedimento nº 23724/2023;

RESOLVE:

Art. 1º DESIGNAR os Servidores Públicos da Diretoria-Geral, para realizarem trabalho extraordinário no Edifício Pantanal Business, conforme tabela abaixo:

DATA	DESIGNADO(A)
19 e 20/05/2023 (período matutino)	VINICIUS MENDONÇA PACHECO
20/05/2023	JOÃO VÍTOR FERREIRA

Art. 2º Esta Portaria entra em vigor na data de sua publicação, revogando as disposições contrárias.

Cuiabá/MT, 22 de maio de 2023

MARIA CECÍLIA ALVES DA CUNHA
Segunda Subdefensora Pública-Geral do Estado de Mato Grosso

PORTARIA Nº 633/2023/SDPG

A SEGUNDA SUBDEFENSORA PÚBLICA-GERAL DO ESTADO DE MATO GROSSO, no uso de suas atribuições legais e institucionais, conferidas pelo art. 14 - Seção I - A da Lei 146/2003 com redação modificada pela Lei Complementar 608/2018;

CONSIDERANDO a decisão proferida no procedimento nº 23755/2023;

RESOLVE:

Art. 1º DESIGNAR a Servidora Pública **EVELINE DE ASSIS VIANA** para participação no Mutirão Social, nos dias **23 a 25 de maio de 2023**, no município de **Cuiabá/MT** (Distrito Industrial).

Art. 2º Esta Portaria entra em vigor na data de sua publicação, revogando disposições contrárias.

Cuiabá/MT, 22 de maio de 2023.

MARIA CECÍLIA ALVES DA CUNHA
Segunda Subdefensora Pública-Geral do Estado de Mato Grosso

PORTARIA Nº 601/2023/SDPG

A SEGUNDA SUBDEFENSORA PÚBLICA-GERAL DO ESTADO DE MATO GROSSO, no uso de suas atribuições legais e institucionais, conferidas pelo art. 14 - Seção I - A da Lei 146/2003 com redação modificada pela Lei Complementar 608/2018.

CONSIDERANDO a decisão proferida no procedimento nº 23367/2023;

RESOLVE:

Art. 1º ALTERAR a Escala de Plantão Unificado dos Defensores Públicos, Defensoras Públicas e Assessores Jurídicos da Segunda Instância, conforme relacionado abaixo:

PERÍODO	RESPONSÁVEL
31/05/2023 a 07/06/2023	Dr.(a): Marcos Rondon Silva Assessor(a) Jurídico(a): Ênio Póvoas Neto
28/06/2023 a 05/07/2023	Dr.(a): Djalma Sabo Mendes Júnior Assessor(a) Jurídico(a): Luciana Gonçalves Parreira

Art. 2º Esta Portaria entra em vigor na data de sua publicação, revogando as disposições contrárias.

Cuiabá/MT, 22 de maio de 2023.

MARIA CECÍLIA ALVES DA CUNHA
Segunda Subdefensora Pública-Geral do Estado de Mato Grosso

(*) Esta Portaria está sendo republicada em virtude de erro material, ocorrido no dia 16 de maio de 2023, publicada no Diário Oficial do Estado nº 28.500.

EXTRATO DO CONTRATO Nº 071/2023/DPE/MT

Processo nº: 22417/2023

Contratante: DEFENSORIA PÚBLICA DO ESTADO DE MATO GROSSO.
Contratada: IMPACTO SERVIÇOS TERCEIRIZADOS EIRELI

Objeto: O presente contrato tem por objeto a contratação de empresa especializada para prestação de serviços terceirizados de recepção humanizada, através de postos de Acolhimento, Secretariado, Atendimento de Relacionamento com o Usuário e Cuidador de Crianças, para atendimento das necessidades da Defensoria Pública do Estado de Mato Grosso, Edifício Pantanal Business.

Data da assinatura: 22/05/2023

Vigência: Este instrumento vigorará, por **12 (doze) meses**, contados a partir da data da sua assinatura, tendo eficácia legal após a publicação do seu extrato no Diário Oficial do Estado.

Dotação orçamentária: 10101.0001.03.122.036.2007.9900.33 9000000.150000 00.08.1

Elemento de Despesa: 37

Fundamento Legal: Para a presente contratação foi realizada a Licitação da Modalidade - Pregão Eletrônico, nos termos da Lei Federal nº 8.666/93, Lei Federal nº 10.520/02, Lei Federal nº 12.846/2013, Decreto Federal nº 10.024/2019, e dos Decretos Estaduais nº 840/2017, 8.199/2006, 572/2016 e da Lei Estadual nº 11.123/2020, bem como assinada e publicada a **Ata de Registro de Preços nº 032/2023**.

Assinam: Primeiro Subdefensor Público Geral - **Rogério Borges Freitas**.
Rep. Legal da empresa - **Samuel Anderson Oliveira de Mesquita**.

Fiscais do Contrato: 071/2023.

Portaria 629/2023.

Fiscais do Contrato	Servidor(a)	Matrícula
Fiscal Titular	Vinicius Mendonça Pacheco	101003438
Fiscal Substituto	Yan Batista Furquim	101004693

Informações adicionais: https://www.gp.srv.br/transparencia_dpem/ servlet/home_contratos?1

EXTRATO DO CONTRATO Nº 074/2023/DPE/MT

Processo nº: 22417/2023

Contratante: DEFENSORIA PÚBLICA DO ESTADO DE MATO GROSSO.
 Contratada: INSTITUTO INTERAMERICANO DE DESENVOLVIMENTO HUMANO - BEM BRASIL

Objeto: O presente contrato tem por objeto a contratação de contratação de empresa especializada para prestação de serviços terceirizados de recepção humanizada, através de postos de Acolhimento, Secretariado, Atendimento de Relacionamento com o Usuário e Cuidador de Crianças, para atendimento das necessidades da Defensoria Pública do Estado de Mato Grosso, na capital e interior..

Data da assinatura: 22/05/2023

Vigência: Este instrumento vigorará, por **12 (doze) meses**, contados a partir da data da sua assinatura, tendo eficácia legal após a publicação do seu extrato no Diário Oficial do Estado.

Dotação orçamentária: 10101.0001.03.122.036.2007.9900.33
 9000000.150000 00.08.1

Elemento de Despesa: 37

Fundamento Legal: Para a presente contratação foi realizada a Licitação da Modalidade - Pregão Eletrônico, nos termos da Lei Federal nº 8.666/93, Lei Federal nº 10.520/02, Lei Federal nº 12.846/2013, Decreto Federal nº 10.024/2019, e dos Decretos Estaduais nº 840/2017, 8.199/2006, 572/2016 e da Lei Estadual nº 11.123/2020, bem como assinada e publicada a **Ata de Registro de Preços nº 033/2023.**

Assinam: Primeiro Subdefensor Público Geral - **Rogério Borges Freitas**.
 Rep. Legal da empresa - **Antônio Claudio da Silva do Nascimento**.

Fiscais do Contrato: 074/2023.

Portaria 630/2023.

Fiscais do Contrato	Servidor(a)	Matrícula
Fiscal Titular	Vinicius Mendonça Pacheco	101003438
Fiscal Substituto	Yan Batista Furquim	101004693

Informações adicionais: https://www.gp.srv.br/transparencia_dpem/servlet/home_contratos?1

PODER EXECUTIVO MUNICIPAL

PREFEITURA MUNICIPAL DE ALTO BOA VISTA

AVISO DE RESULTADO DE LICITAÇÃO

PREGÃO ELETRÔNICO Nº 003/2023 - ATA REGISTRO DE PREÇOS

A Prefeitura Municipal de Alto Boa Vista - MT, torna público, c/ base na Lei no 10.520/2002 e Decreto Municipal 011/2021 e 056/2021, subsidiariamente a Lei no 8.666/93 e alterações posteriores, o aviso de resultado de Licitação na modalidade de PREGÃO ELETRÔNICO, do tipo MENOR PREÇO POR ITEM, para "FUTURA E EVENTUAL CONTRATAÇÃO DE EMPRESAS PARA PRESTAÇÃO DE SERVIÇO DE MÉDICO CLÍNICO GERAL COM REALIZAÇÃO DE PLANTÕES SOBREVISO E SERVIÇOS NO PSF URBANO MARIA MANSO A DISPOSIÇÃO DA SECRETARIA MUNICIPAL DE SAÚDE DE ALTO BOA VISTA/MT PELO PERÍODO DE 06 MESES", foi declarada FRACASSADA.

Alto Boa Vista, 22 de Maio de 2023.

Cristiano Rubin Parizotto
 Pregoeiro Port. 066/2023

AVISO DE RESULTADO DE LICITAÇÃO

PREGÃO PRESENCIAL Nº 007/2023 - ATA REGISTRO DE PREÇOS

A Prefeitura Municipal de Alto Boa Vista - MT, torna público para conhecimento de interessados, que, com base na Lei no 10.520/2002 e Lei no 8.666/93 e alterações posteriores, o aviso de resultado de Licitação na modalidade de PREGÃO PRESENCIAL nº 007/2023, ATA DE REGISTRO DE PREÇO, para "REGISTRO DE PREÇO VISANDO FUTURA E EVENTUAL CONTRATAÇÃO DE EMPRESA LEGALMENTE HABILITADA PELO ÓRGÃO COMPETENTE PARA FORNECIMENTO DE PASSAGENS, FRETES E ENCOMENDAS TERRESTRES, PARA ATENDER TODAS AS SECRETARIAS DO MUNICÍPIO DE ALTO BOA VISTA/MT PELO PERÍODO DE 01 ANO", teve como vencedora a empresa RIO NOVO TRANSPORTES E TURISMO LTDA ME com valor total de R\$ 589.646,00;

Alto Boa Vista, 22 de Maio de 2023.

Cristiano Rubin Parizotto
 Pregoeiro Port. 066/2023

PREFEITURA MUNICIPAL DE ALTO GARÇAS

AVISO DE LICITAÇÃO PREGÃO PRESENCIAL Nº 014/2023

A Prefeitura Municipal de Alto Garças - MT através de sua Pregoeira e Equipe de Apoio, torna público aos interessados, que realizará licitação na modalidade PREGÃO PRESENCIAL - Tipo Menor Preço por Item, no dia 20 de junho de 2023, às 08:45h (horário de MT), REGISTRO DE PREÇOS PARA FUTURA E EVENTUAL CONTRATAÇÃO DE EMPRESA ESPECIALIZADA EM FORNECIMENTO DE REFEIÇÕES PREPARADAS E BEBIDAS PARA COFFEE-BREAKS E LANCHES DURANTE SOLENIDADES DA MUNICIPALIDADE, BEM COMO SEMINÁRIOS, ENCONTROS, REUNIÕES, PALESTRAS, CURSOS, CONFERÊNCIAS, TREINAMENTOS, OFICINAS, WORKSHOPS, REALIZAÇÃO DE PROJETOS SOCIAIS E OUTROS EVENTOS CORRELATOS

ORGANIZADOS PELA PREFEITURA MUNICIPAL DE ALTO GARÇAS,

de acordo com o Termo de Referência e demais condições estabelecidas no Edital e seus anexos. INFORMAÇÕES COMPLEMENTARES: O edital completo poderá ser examinado e adquirido através do site: <https://www.altogarcas.mt.gov.br/Transparencia>, email: compras@altogarcas.mt.gov.br ou no Departamento de Compras e Licitação. Rua Dom Aquino nº 346, Centro - Alto Garças /MT. Telefone (66) 3471-2450 ou 3471-1155, das 13h00 às 17h00. Alto Garças - MT, 18 de maio de 2023. Michele Moraes Amorim Schaefer- Pregoeira Oficial.

AVISO DE ABERTURA DE PROPOSTA TOMADA DE PREÇOS Nº 003/2023

A Prefeitura Municipal de Alto Garças - MT através da Comissão Permanente de Licitação, informa que a data prevista para abertura da das propostas será **25/05/2023, às 08:00h(MT)**, cujo objeto é **CONTRATAÇÃO DE EMPRESA ESPECIALIZADA PARA A OBRA DE MELHORIA EM ILUMINAÇÃO PÚBLICA NAS AVENIDAS CUIABÁ E 7 DE SETEMBRO, DO MUNICÍPIO DE ALTO GARÇAS**. A íntegra do Edital encontra-se disponível na sede da Prefeitura Municipal de Alto Garças, localizada à Rua Dom Aquino nº 346, Centro - Alto Garças /MT. Os Interessados também poderão obter informações através do e-mail compras@altogarcas.mt.gov.br, pelo site <https://www.altogarcas.mt.gov.br> e telefone (66) 3471 - 2450/3471 - 1155. Alto Garças - MT, 22 de maio de 2023. Michele Moraes Amorim Schaefer - Presidente da Comissão Permanente de Licitação.

REAVISO DE LICITAÇÃO PREGÃO ELETRÔNICO Nº 012/2023

A Prefeitura Municipal de Alto Garças - MT através de sua Pregoeira e Equipe de Apoio, torna Público aos interessados, que realizará licitação na modalidade PREGÃO ELETRÔNICO - Tipo Menor Preço por Item, no dia 21 de junho de 2023, às 09:45h (horário de Brasília-DF), REGISTRO DE PREÇOS PARA CONTRATAÇÃO DE EMPRESA PARA FORNECIMENTO DE REFEIÇÕES TIPO MARMITEX, AFIM DE ATENDER SERVIDORES DA SECRETARIA MUNICIPAL DE SAÚDE QUE PRESTAM SERVIÇOS NO PRONTO ATENDIMENTO MUNICIPAL DE ALTO GARÇAS- MT, de acordo com o Termo de Referência e demais condições estabelecidas no Edital e seus anexos. **INÍCIO DO ACOLHIMENTO DAS PROPOSTAS ELETRÔNICAS:** Das 08:00h do dia 23/05/2023 às 18:00h do dia 20/06/2023 (horário de Brasília), **ABERTURA E JULGAMENTO DAS PROPOSTAS:** Das 09:30h do dia 21/06/2023 (horário de Brasília), **INÍCIO DA DISPUTA:** Dia 21/06/2023 às 09:45h (horário de Brasília). INFORMAÇÕES COMPLEMENTARES: O edital completo poderá ser examinado e adquirido através do site: (www.bll.org.br). Maiores informações via email: compras@altogarcas.mt.gov.br, pelo site <https://www.altogarcas.mt.gov.br/Transparencia> ou no Departamento de Compras e Licitação. Rua Dom Aquino nº 346, Centro - Alto Garças /MT. Telefone (66) 3471-2450/3471-1155 das 13h00 às 17h00. Alto Garças - MT, 22 de maio de 2023. Michele Moraes Amorim Schaefer- Pregoeira Oficial.

PREFEITURA MUNICIPAL DE BRASNOORTE**PREFEITURA MUNICIPAL DE BRASNOORTE****AVISO DE RESULTADO
PREGÃO ELETRÔNICO Nº 008/2023**

A Prefeitura Municipal de Brasnorte-MT, torna público para conhecimento dos interessados o resultado da Licitação com modalidade Pregão Eletrônico Nº 008/2023 o qual teve sua abertura dia 19 de maio de 2023 às 14:30 horas (horário de Brasília), onde reuniram-se a Sra. Pregoeira e a Equipe de apoio, nomeados pela portaria 121/2023, tendo como objeto "Registro de Preços para futura e eventual a aquisição de Parque Infantil Colorido em parceria com convenio 0285/2022 - SECEL, para atender as necessidades da Secretaria Municipal de Esporte, Turismo e Cultura do Município de Brasnorte - MT. A descrição detalhada, contendo as especificações e a quantidade dos produtos a serem adquiridos, estão discriminadas no Termo de Referência deste Instrumento e deverão ser minuciosamente observadas pelas licitantes quando da elaboração de suas propostas." Tipo: MENOR PREÇO POR ITEM. Quantidade de itens: 1 (um). Teve como vencedora a empresa: MG COMERCIAL LTDA inscrita no CNPJ 18.108.624/0001-92, arrematou o item 1 com valor total final de R\$ 67.600,00 (sessenta e sete mil e seiscentos reais).

Brasnorte/MT, 19 de maio de 2023.

Adjudico a presente licitação, Edicleia Lucas da Silva, pregoeira Homologo a presente licitação, Edelo Marcelo Ferrari, Prefeito.

**AVISO DE CHAMAMENTO PÚBLICO
CREDENCIAMENTO nº. 003/2023**

O MUNICÍPIO DE BRASNOORTE - MT, pessoa jurídica de direito público, por meio da Comissão Permanente de Licitação - CPL, designada pela Portaria nº 168/2023, torna público para conhecimento dos interessados que estará aberto chamamento público para o Credenciamento de Leiloeiros Oficial para realização de leilões na sede deste município, no formato híbrido, presencial e on-line simultaneamente, para venda de Bens Imóveis ou Móveis, Recuperáveis e Inservíveis para a Administração Pública Municipal. Critério de julgamento: sorteio. O envelope contendo a documentação, nos termos exigidos no presente Edital, deverá ser entregue no Departamento de Licitações da Prefeitura Municipal de Brasnorte- MT, com endereço na Rua Curitiba nº 1080, Centro, na cidade de Brasnorte - MT. Período de Recebimento de Documentos: a partir do dia 24 de maio de 2023 no horário das 07h00m às 11h00m e das 13h00m às 17h00m (horário local). A abertura dos envelopes será no dia 06 de junho de 2023 às 14:00 horas, horário local. Maiores informações poderão ser obtidas junto à comissão permanente de licitação, no Paço Municipal, sito a Rua Curitiba nº 1080, pelo telefone: 066 3592-3200, site: https://www.gp.srv.br/transparencia_brasnorte/servlet/licitacoes_v2?1 e e-mail: licitacao@brasnorte.mt.gov.br. Brasnorte - MT, 22 de maio de 2023.

Bruna Bandeira de Souza
Presidente da CPL

PREFEITURA MUNICIPAL DE CAMPINÁPOLIS**TERMO DE ADJUDICAÇÃO E HOMOLOGAÇÃO
PREGÃO ELETRÔNICO nº 02/2023**

PROCESSO Nº 5049/2023. Pregão Eletrônico nº 2/2023 - O Prefeito do Município de Campinópolis - MT, no uso de suas atribuições e em conformidade com o Art. 3º, inciso IV, da Lei nº 10.520/2002, ADJUDICA e HOMOLOGA o processo licitatório levado a efeito por meio do Pregão Eletrônico nº 02/2023, tipo menor preço por item, cujo objeto é REGISTRO DE PREÇOS PARA FUTURA E EVENTUAL CONTRATAÇÃO DE EMPRESA DO RAMO DE COMERCIALIZAÇÃO DE MATERIAL ESPORTIVOS, EM ATENDIMENTO AO TERMO DE CONVÊNIO Nº 2827/2022, OBSERVADAS AS ESPECIFICAÇÕES CONTIDAS NO ANEXO I - TERMO DE REFERÊNCIA, cujas as vencedoras são as empresas: TITULAR COMERCIO MATERIAIS ESPORTIVOS LTDA CNPJ 48.468.317/0001-83 - Itens: 1-2-5-7. Valor total: R\$ 7.053,71 (sete mil e cinquenta e três reais e setenta e um centavos); GERACAO Y DE RESENDE COMERCIO LTDA- CNPJ 03.526.560/0001-72 - Itens: 3 e 4. Valor: R\$ 9.939,50 (nove mil novecentos e trinta e nove reais e cinquenta centavos); IMPACTO INDUSTRIA E COMERCIO DE CONFECÇÕES LTDA CNPJ: 08.952.092/0001-11 - Item: 6. Valor: R\$ 29.747,50 (vinte e nove mil setecentos e quarenta e sete reais e cinquenta centavos). Campinópolis-MT, 22 de maio de 2023.

José Bueno Vilela
Prefeito Municipal.

ASPLEMAT Publicações (65) 3365-0800bbbb

PREFEITURA MUNICIPAL DE CAMPO NOVO DO PARECIS**EXTRATO
INEXIGIBILIDADE DE LICITAÇÃO 020/2023**

CONTRATANTE: Prefeitura Municipal de Campo Novo do Parecis/MT. FORNECEDOR: GENTE SEGURADORA S/A. CNPJ: 90.180.605/0001-02. OBJETO: O processo de Inexigibilidade consiste na autorização para realização de despesas com o pagamento de valor correspondente a franquia pela cobertura do seguro estipulada no contrato de prestação de serviços nº 049/2019, Apólice nº 01.31.0101585.000000, onde consta a cobertura do veículo FIAT MOBI EASY ON 1.0 FIRE FLEX 4P, Placa QBG-1258, VM - 236. DO FUNDAMENTO LEGAL: art. 25, caput, da Lei Federal 8.666/93. VALOR TOTAL: R\$ 1.400,00 (um mil e quatrocentos reais).

K3 Publicações em Jornais - k3publicacao@gmail.com

PREFEITURA MUNICIPAL DE CAMPO VERDE**AVISO DE CREDENCIAMENTO Nº 003/2023
INEXIGIBILIDADE Nº 019/2023**

A Prefeitura Municipal de Campo Verde, através da Comissão Permanente de Licitação, torna público o **CREDENCIAMENTO PARA CONTRATAÇÃO DE EMPRESA ESPECIALIZADA PARA A REALIZAÇÃO DE EXAMES OCUPACIONAIS COMPLEMENTARES CONFORME ESTABELECIDOS NO PCMSO** nos termos e condições estabelecidas neste Edital e seus anexos na modalidade INEXIGIBILIDADE nº 019/2023 a começar a partir do dia **29/05/2023**, na sede da Prefeitura Municipal de Campo Verde. Retirada de edital www.campoverde.mt.gov.br/portaltransparencia ou solicitar no e-mail: compras@campoverde.mt.gov.br. Para esclarecimentos: e-mail: compras@campoverde.mt.gov.br ou telefone (66) 3419-2067 Em conformidade com a legislação vigente em vigor. Campo Verde - MT, 22 de maio de 2023.

HÉLIDA B. M. P. HUBNER
Presidente da CPL

HOMOLOGAÇÃO DO PREGÃO Nº 066/2023

A Prefeitura Municipal de Campo Verde-MT torna pública a HOMOLOGAÇÃO do PREGÃO PRESENCIAL Nº 066/2023. **REGISTRO DE PREÇOS PARA FUTURA E EVENTUAL CONTRATAÇÃO DE PESSOA JURÍDICA PARA PRESTAÇÃO DE SERVIÇO DE PROPAGANDA VOLANTE (CARRO DE SOM), COM GRAVAÇÃO DE ÁUDIO, PARA DIVULGAÇÃO DE CAMPANHAS, EVENTOS E DEMAIS ATOS DO MUNICÍPIO DE CAMPO VERDE - MT**, que teve como vencedora a empresa: **WAGNER PEREIRA DA SILVA**, CNPJ: **23.013.559/0001-51**. Campo Verde, 22 de maio de 2023. GISELENE JESUS LOPES - Pregoeira.

AVISO DE PREGÃO Nº 073/2023

A Prefeitura Municipal de Campo Verde, através da Comissão de Licitação, torna **O REGISTRO DE PREÇOS PARA A FUTURA E EVENTUAL AQUISIÇÃO DE MATERIAIS E SERVIÇOS DE COMUNICAÇÃO VISUAL COM APLICAÇÃO/INSTALAÇÃO INCLUSA, E LOCAÇÃO DE PAINEL OUTDOOR** modalidade Pregão (presencial) nº **073/2023** a se realizar no dia **06/06/2023 às 8 horas na sede** da Prefeitura Municipal de Campo Verde. Retirada de edital www.campoverde.mt.gov.br. Para esclarecimentos: e-mail: compras@campoverde.mt.gov.br ou telefone (66) 3419-4202 ou 3419.2067. Em conformidade com a legislação vigente em vigor. Campo Verde - MT, 22 de maio de 2023.

Hélida B. M. P. Hubner
Pregoeira

AVISO DA TOMADA DE PREÇOS N. 007/2023

A Prefeitura Municipal de Campo Verde, através da Comissão Permanente de Licitação, torna público a **CONTRATAÇÃO DE EMPRESA ESPECIALIZADA PARA EXECUÇÃO DE SERVIÇO PARA ATENDER A ENTRADA DE ENERGIA ELÉTRICA NA USINA DE ASFALTO NO DISTRITO INDUSTRIAL E ATENDER A ENTRADA DE ENERGIA ELÉTRICA NO PAÇO MUNICIPAL** na modalidade **TOMADA DE PREÇOS Nº 007/2023**, a realizar no dia **07 de junho de 2023 as 8 horas**, retirada do edital e seus anexos favor solicitar no e-mail: compras@campoverde.mt.gov.br. Em conformidade com a legislação vigente. Campo Verde - MT, 22 de maio de 2023.

Hélida B. M. P. Hubner
Presidente da Comissão Permanente de Licitação

PREFEITURA MUNICIPAL DE CANABRAVA DO NORTE

A Prefeitura Municipal de Canabrava do Norte, CNPJ nº 37.465.200/0001-20, torna público que requereu junto ao Consórcio Intermunicipal de Desenvolvimento Econômico, Social e Ambiental "Norte Araguaia" CIDESA-NA, a Licença Prévia (LP) e Licença de Instalação (LI) para atividade de Restauração, Manutenção, Recuperação e Conservação de Rodovias, conforme atividade nº 228 do anexo único da **Resolução N° 41 DE 28/11/2021**, localizada na Avenida João Sacerdote de Souza (MT-412), Centro de Canabrava do Norte/MT.

PREFEITURA MUNICIPAL DE CONFRESA

ERRATA DE PUBLICAÇÃO DO AVISO DE RESULTADO
PROCESSO LICITATÓRIO Nº 111/2023
TOMADA DE PREÇO Nº. 002/2023.

A Comissão Permanente de Licitações Torna Público que o Aviso de Resultado foi realizada no dia 22 de maio de 2023 • Jornal Oficial Eletrônico dos Municípios do Estado de Mato Grosso • ANO XVIII | Nº 4.238 nas páginas nº 172 e 173. A Comissão Permanente de Licitações Torna Público que o Aviso de Resultado foi realizada no dia 22 de maio de 2023 • Diário Oficial do Estado • | Nº 28.504 na página nº 124. ONDE LÊ-SE: CONTRATAÇÃO DE EMPRESA ESPECIALIZADA PARA REFORMA E AMPLIAÇÃO DO SAE - CTA - SERVIÇO DE ASSISTÊNCIA ESPECIALIZADA CONFORME TERMO DE CONVÊNIO Nº 1479/2022 CELEBRADO ENTRE A SECRETARIA DE ESTADO DE SAÚDE DO MATO GROSSO/FUNDO ESTADUAL DE SAÚDE E PREFEITURA MUNICIPAL DE CONFRESA/MT. LER-SE: CONTRATAÇÃO DE EMPRESA ESPECIALIZADA PARA REFORMA E AMPLIAÇÃO DO SAE - CTA - SERVIÇO DE ASSISTÊNCIA ESPECIALIZADA CONFORME TERMO DE CONVÊNIO Nº 0797/2023 CELEBRADO ENTRE A SECRETARIA DE ESTADO DE SAÚDE DO MATO GROSSO/FUNDO ESTADUAL DE SAÚDE E PREFEITURA MUNICIPAL DE CONFRESA/MT. Confresa-MT, 22 de Maio de 2023.

CEZAR QUEIROZ DA SILVA
Presidente da C.P.L.
PORTARIA Nº008/2023.
RC PUBLICAÇÕES 66 9 9984-4633.

PREFEITURA MUNICIPAL DE GLÓRIA DOESTE

AVISO DE LICITAÇÃO - MEDICAMENTOS
PROCESSO ADMINISTRATIVO Nº 30/2023
PREGÃO PRESENCIAL / SRP Nº 02/2023

O MUNICÍPIO DE GLÓRIA D'OESTE/MT, através do seu Pregoeiro Oficial, torna público a abertura da Licitação, na Modalidade Pregão Presencial, que será regida pela Lei Federal nº 10.520, de 17 de julho de 2.002, pelo Decreto Municipal 810/2019, que regulamenta as contratações pelo Sistema de Registro de Preços, subsidiariamente pela Lei nº 8.666 de 21/06/93, e suas alterações e Lei Complementar nº 123/06, conforme adiante especificada: **OBJETO:** Registro de Preços para aquisição de medicamentos, materiais e insumos para atender a demanda do Município. **ABERTURA DA SESSÃO:** 06 de junho de 2023. **HORAS:** 09h00min. **LOCAL:** Prefeitura Municipal de Glória D'Oeste/MT, sito a Av. dos Imigrantes, 2.000, Centro. O edital com os dados completos encontra-se disponível aos interessados no site do Município www.gloriadoeste.mt.gov.br.

Glória D'Oeste/MT, 22 de maio de 2023.
Sidinei da Silva
Pregoeiro Oficial
ASPLEMAT Publicações (65) 3365-0800

PREFEITURA MUNICIPAL DE ITAÚBA

AVISO DE ADESAO Nº 007/2023
PROCESSO ADMINISTRATIVO Nº 035/2023

O SENHOR ANTONIO FERREIRA DE OLIVEIRA NETO, Prefeito Municipal de Itaúba, Estado de Mato Grosso, torna público a quem possa interessar que após a análise detalhada dos elementos constantes dos autos, **RATIFICOU** o processo de **Adesão nº 007/2022** a favor da empresa **DK INFORMATICA LTDA, inscrita no CNPJ nº 48.373.392/0001-60**, objetivando a Aquisição de Notebooks para atender as demandas das diversas Secretarias do Município de Itaúba/MT, perfazendo o valor total de R\$ 72.446,00 (Setenta e Dois Mil, Quatrocentos e Quarenta e Seis Reais). A referida aquisição será através de Adesão na Ata de Registro de Preços nº 145/2022, oriunda do processo licitatório sob modalidade Pregão Eletrônico nº 027/2022 da Prefeitura Municipal De Ipiranga do Norte/MT.

Itaúba/MT, 22 de Maio de 2023.

ANTONIO FERREIRA DE OLIVEIRA NETO
Prefeito Municipal

PUBLIQUE - S E

PREFEITURA MUNICIPAL DE MATUPÁ

EXTRATO DE CORREÇÃO DA DISPENSA DE LICITAÇÃO Nº 032/2023

A Prefeitura Municipal de Matupá, através da Comissão Permanente de Licitação, comunica a todos os interessados que no aviso de Dispensa efetua-se a seguinte correção: Aonde lê-se: **DISPENSA DE LICITAÇÃO PARA AQUISIÇÃO DE PEÇAS DE ACORDO COM A REVISÃO DOS 20.000 KM COM A FINALIDADE DE MANTER A GARANTIA DE FÁBRICA DO VEÍCULO ÔNIBUS ESCOLAR VOLARE/MARCOPOLO V8L PLACA RRW 2B60 EM ATENDIMENTO AS NECESSIDADES DO TRANSPORTE ESCOLAR DO MUNICÍPIO DE MATUPÁ**, Leia-se: **DISPENSA DE LICITAÇÃO PARA AQUISIÇÃO DE PEÇAS DE ACORDO COM A 1º REVISÃO COM A FINALIDADE DE MANTER A GARANTIA DE FÁBRICA DO VEÍCULO ÔNIBUS ESCOLAR VOLARE/MARCOPOLO V8L PLACA RRW 2B60 EM ATENDIMENTO AS NECESSIDADES DO TRANSPORTE ESCOLAR DO MUNICÍPIO DE MATUPÁ**, onde contratou-se a Empresa MACROPECAS MULTIMARCAS COMERCIO DE CAMINHÕES E ONIBUS EIRELI devidamente inscrita no CNPJ sob o nº. 07.838.209/0001-78 com um valor total de R\$ 1.847,10. O processo tem Fundamento Legal no Art. 24, Inciso XVII da Lei 8.666/1993 e suas alterações posteriores. Maiores Informações junto à sede da Prefeitura Municipal localizada da Av. Hermínio Ometto, 101, ZE-022, Fones (66) 3595-3100 das 07h00min às 11h00min. Matupá - MT, 22 de maio de 2023. ALEXSANDRA TOSTA BATISTA- Presidente da Comissão Permanente de Licitação -

PREFEITURA MUNICIPAL DE NOVA BRASILÂNDIA

EXTRATO DÉCIMO OITAVO TERMO ADITIVO
CONTRATO Nº 025/2020

CONTRATANTE: PREFEITURA MUNICIPAL DE NOVA BRASILÂNDIA - MT. CONTRATADA: TITANIUM ENGENHARIA EIRELI. CNPJ: 20.103.907/0001-93. OBJETO: Prorrogação do prazo de vigência do Contrato Original por mais 30 (trinta) dias, vigorando a partir de 17 de abril de 2023 a 17 de maio de 2023. ASSINATURA: 14 de abril de 2023. FUNDAMENTO: De acordo com a Lei nº 8.666/93
Prefeita Municipal: **Mauriza Augusta de Oliveira**

EXTRATO DO 1º TERMO ADITIVO DE
REVISÃO DE PREÇOS AO CONTRATO Nº 094/2022

CONTRATANTE: PREFEITURA MUNICIPAL DE NOVA BRASILÂNDIA - MT. CONTRATADA: CLEMIDES SOARES DE SALES- EPP. CNPJ: 08.979.084/0001-69. OBJETO: O presente termo aditivo tem por finalidade a acréscimo/decréscimo do valor do combustível, para manter o equilíbrio econômico-financeiro do contrato, o qual tem por objeto a aquisição do combustível: Gasolina Comum, em que foi acréscimo o preço unitário para R\$ 5,69 o litro, o Etanol Comum, em que foi acréscimo o preço unitário para R\$ 3,99 o litro, o Óleo Diesel S - 10 em que foi decréscimo o preço unitário para R\$ 5,90 e o Óleo Diesel Comum em que foi decréscimo o preço unitário para R\$ 5,79, em função do realinhamento de preço do valor do produto, para manter o equilíbrio econômico-financeiro do contrato. ASSINATURA: 15 de maio de 2023. FUNDAMENTO: De acordo com a Lei nº 8.666/93.

Prefeita Municipal: **Mauriza Augusta de Oliveira**
K3 Publicações em Jornais - k3publicacao@gmail.com

PREFEITURA MUNICIPAL DE NOVA GUARITA

Aviso de Licitação Pregão Eletrônico n.º 19/2023

A PREFEITURA MUNICIPAL DE NOVA GUARITA - MT, através da sua Pregoeira Oficial, torna público para conhecimento dos interessados, que realizará a licitação na modalidade Pregão Eletrônico n.º 19/2023, cujo objeto é a: **AQUISIÇÃO DE UM APARELHO VENTILADOR PULMONAR PORTÁTIL DE TRANSPORTE E EMERGÊNCIA**, tudo em conformidade com as características técnicas e quantitativos descritos em Edital. Conforme Edital e nos termos da Lei Federal n.º 8.666/93 e alterações posteriores, neste município de Nova Guarita - MT, com data prevista para **Abertura da Sessão no dia 05/06/2023 às 08:30horas (horário de Mato Grosso)** no site www.licitanet.com.br. Cópias do edital e maiores informações poderão ser obtidas na Prefeitura Municipal localizada na Av. dos Migrantes, Travessa 01, Nº 30, em Nova Guarita - MT, no horário das 07:00 hs as 11:00 ou através do e-mail licitacao@novaguarita.mt.gov.br. O edital encontra-se a disposição dos interessados nos sites www.novaguarita.mt.gov.br e www.licitanet.com.br. Nova Guarita - MT, em 22 de Maio de 2023. Graciela Schuster **Pregoeira Oficial**

PREFEITURA MUNICIPAL DE NOVA UBIRATÃ

PREFEITURA MUNICIPAL DE NOVA UBIRATÃ
DISPENSA ELETRÔNICO Nº 003/2023 SRP
HOMOLOGAÇÃO

O Município de Nova Ubiratã-MT, torna público que na Dispensa eletrônico nº 003/2023, realizado no dia 11/05/2023, na sua Sede Administrativa, licitação destinada a contratação de Instituição Brasileira sem fins lucrativos incumbida estatutariamente da pesquisa/ensino/desenvolvimento institucional para o desenvolvimento de estudos, trabalhos técnicos e pesquisa, necessários à elaboração e execução de ações de Regularização Fundiária Urbana (REURB) de interesse social (REURB-S e REURB -E) para (839) unidades habitacionais no perímetro do Município de Nova Ubiratã-MT, homologada em 19/05/2023, sagraram-se vencedor do certame a empresa INSTITUTO CIDADE LEGAL, Nova Ubiratã - MT, 19 de maio de 2023. Francine Oliveira - Secretária de Administração.

PREFEITURA MUNICIPAL DE NOVA UBIRATÃ
PREGÃO ELETRÔNICO Nº 021/2023 SRP

O município de Nova Ubiratã - MT, torna público que realizará no dia 05/06/2023, às 09:00 horas (horário oficial de Brasília). Realização por meio do portal <https://www.bll.org.br>. Licitação destinada ao registro de preço visando futura e eventual aquisição de caminhão caçamba basculante novo zero Km com capacidade mínima de 12M³. Os interessados poderão consultar o edital, na sala de licitações, no horário de expediente da prefeitura ou obtê-lo no site www.novaubirata.mt.gov.br. Nova Ubiratã - MT, 22 de maio de 2023. Francine Oliveira - Secretária municipal de administração.

PREFEITURA MUNICIPAL DE NOVA UBIRATÃ
PREGÃO PRESENCIAL Nº 079/2022
AVISO DE CONVOCAÇÃO DO 2º COLOCADO

O Município de Nova Ubiratã-MT, em conformidade com o art. 24, XI, da Lei n.º 8.666/93 CONVOCA o licitante remanescente, na ordem de classificação a empresa, MARIA CAROLINE MORAIS SILVA ME, inscrita no CNPJ: 19.568.383/0001-27, para comparecer no departamento de licitações no prazo de 48 horas, caso haja interesse em assumir todos os Itens da ata de registro de preços nº 127/2022 que a empresa ficou em 2ª lugar, caso a empresa que ficou em 2º lugar não tenha interesse em assumir os respectivos itens fica convocado terceiro classificado, até que seja efetivada a contratação, tendo em vista que houve o cancelamento da ata de registro de preços da empresa detentora LUCIANO FELIX DA SILVA05485403492, inscrita no CNPJ: 45.452.691/0001-75. O cancelamento se fez pelo requerimento da empresa em virtude da necessidade de seu responsável estar ausente deste município por motivos de força maior, sendo difícil o cumprimento neste momento para entregar os itens. A contratação se dará nas mesmas condições propostas pelo primeiro classificado, inclusive quanto aos preços de conformidade com o ato convocatório, conforme art. 64, § 2º, da Lei de Contratos e Licitações. Nova Ubiratã - MT, 22 de maio de 2023 - Francine Oliveira - Secretária de Administração.

RC PUBLICAÇÕES 66 9 9984-4633.

PREFEITURA MUNICIPAL DE NOVA XAVANTINA

A Prefeitura Municipal de Nova Xavantina, inscrita no CNPJ nº 15.024.045/0001-73, torna público que requereu junto ao Consórcio Intermunicipal de Desenvolvimento Econômico, Social e Ambiental do Médio Araguaia - CODEMA. As licenças supracitadas:

Licença Prévia e Licença de Instalação (LP) e (LI), referente a Pavimentação Asfáltica, Drenagem de Águas Pluviais, Sinalização Viária e Passeio Público em diversas Ruas do Bairro Campos Verdes, no município de Nova Xavantina.

RC PUBLICAÇÕES 66 9 9984-4633.

PREFEITURA MUNICIPAL DE NOVO HORIZONTE DO NORTE

AVISO DE RESULTADO DE LICITAÇÃO
PREGÃO ELETRÔNICO - SRP 012/2023
Processo Licitatório 015/2023

A Prefeitura Municipal de Novo Horizonte do Norte - MT, através do pregoeiro e equipe de apoio, torna público aos interessados a **Adjudicação** do processo licitatório Pregão Eletrônico 012/2023, cujo objeto é o **Registro de preços para futura e eventual aquisição de medicamentos para manutenção da Farmácia Básica, Hospital Municipal e Unidades Básicas de Saúde**, conforme especificações e condições do edital e seus anexos, em favor das empresas vencedoras do certame **A2 Distribuidora Brasil Ltda.** - EPP, com proposta no valor global de **R\$ 7.140,00** para os **Item 98; Altermed Material Hospitalar Ltda.**, com proposta no valor global de **R\$ 15.590,65** para os **Itens 13, 14, 47, 103, 194, 274 e 292; Anjomed Distribuidora de Medicamentos Ltda.** - EPP, com proposta no valor global de **R\$ 14.040,00** para os **Itens 38 e 302; Centermedi Comercio de Produtos Hospitalares Ltda.**, com proposta no valor global de **R\$**

81.835,50 para os **Itens 26, 27, 31, 32, 43, 48, 50, 62, 81, 119, 123, 125, 133, 149, 151, 156, 162, 165, 168, 171, 174, 178, 180, 182, 184, 185, 188, 201, 217, 221, 240, 242, 247, 248, 251, 263, 289, 299, 303, 310, 317, 318, 323, 334, 335, 336, 337, 338, 339, 343, 346, 347, 348, 351, 363, 365, 368 e 374; Cirúrgica Biomédica Ltda.**, com proposta no valor global de **R\$ 2.990,00** para os **Itens 76, 84, 229, 326 e 349; CLM Farma Comercio e Distribuidora de Medicamentos Ltda.** - ME, com proposta no valor global de **R\$ 1.276,80** para os **Itens 108, 153 e 327; CMH - Central de Medicamentos Hospitalares EIRELI** - ME, com proposta no valor global de **R\$ 73.970,00** para os **Itens 02, 115, 211 e 212; Comercial Mark Atacadista** - ME, com proposta no valor global de **R\$ 10.614,00** para os **Itens 70, 249 e 342; Conquista Distribuidora de medicamentos e Produtos Hospitalares Ltda. EIRELI**, com proposta no valor global de **R\$ 23.119,00** para os **Itens 45, 69, 96, 111, 141, 237 e 266; Dimaster Comercio de produtos Hospitalares Ltda.**; com proposta no valor global de **R\$ 10.040,00** para os **Itens 25, 199, 238, 252, 267, 285 e 288; Dimeva Distribuidora de Medicamentos Ltda**, com proposta no valor global de **R\$ 21.627,50** para os **Itens 17, 18, 23, 30, 54, 67, 85, 93, 146, 170, 186, 304, 305, 306, 321, 332 e 364; Distrimix Distribuidora de Medicamentos Ltda.**, com proposta no valor global de **R\$ 1.880,70** para os **Itens 28, 150, 166, 167, 235, 290 e 331; Farmácia Bom Preço Ltda.** - EPP, com proposta no valor global de **R\$ 72.173,20** para os **Itens 63, 68, 83 e 94; FF Distribuidora de Medicamentos Ltda.**, com proposta no valor global de **R\$ 25.383,70** para os **Itens 33, 37, 65, 66, 71, 193, 255, 287 e 369; Flymed Comercio de Produtos Hospitalares Ltda.**, com proposta no valor global de **R\$ 6581,00** para os **Itens 102, 360 e 361; HM Cirúrgica Ltda.**, com proposta no valor global de **R\$ 19.784,00** para os **Itens 07, 10, 19, 60, 77, 89, 136, 161, 214, 231, 270, 271, 316, 328 e 376; Hospfar Industria e Comercio de Prod. Hosp.**, com proposta no valor global de **R\$ 2.310,00** para os **Itens 121 e 122; Licite Saúde Comercio de Produtos Hospitalares Ltda.** - EPP, com proposta no valor global de **R\$ 10.773,02** para os **Itens 04, 130, 131 e 245; Luvermed Distribuidora de Medicamentos Ltda.** - ME; com proposta no valor global de **R\$ 6.848,00** para os **Itens 05, 06, 57, 224, 234, 246, 272, 273 e 309; Mãve Produtos Hospitalares Ltda.**; com proposta no valor global de **R\$ 65.397,00** para os **Itens 21, 22, 35, 36, 49, 52, 116, 124, 129, 145, 200, 209, 228, 264, 280, 281 e 282; MCW Produtos Médicos e Hospitalares**, com proposta no valor global de **R\$ 71.196,18** para os **Itens 15, 100, 104, 107, 127, 160, 175, 202, 215, 232, 244, 269, 307, 308, 312, 314, 315, 345, 359, 362, 366 e 367; Med Vitta Comercio de Produtos Hospitalares Ltda.** - ME, com proposta no valor global de **R\$ 20.699,45** para os **Itens 11, 29, 75, 92, 106, 110, 134, 190, 210, 213, 225, 226, 261, 276, 333 e 372; Medicamentos de AZ EIRELI** - ME, com proposta no valor global de **R\$ 31.199,65** para os **Itens 46, 90, 101, 126, 132, 139, 154, 155, 157, 169, 172, 173, 179, 191, 204, 205, 207, 227, 236, 241, 260, 262, 277, 279, 286 e 330; Novasul Comercio de Produtos Hospitalares Ltda.** - ME, com proposta no valor global de **R\$ 28.645,00** para os **Itens 24 e 350; Prati Donaduzzi e Cia Ltda.**, com proposta no valor global de **R\$ 72.600,00** para o **Item 197; Pro-Remédios Distribuidora de Produtos Farmacêuticos e Cosméticos Ltda.**, com proposta no valor global de **R\$ 79.600,80** para os **Itens 01, 40, 41, 51, 55, 59, 74, 78, 88, 91, 99, 112, 114, 143, 144, 176, 183, 187, 192, 206, 208, 218, 222, 239, 250, 256, 275, 284, 291, 298, 301, 311, 320, 322, 324, 329, 340 e 375; Supermedica Distribuidora Hospitalar EIRELI**, com proposta no valor global de **R\$ 55.014,00** para os **Itens 12 e 72; Terra Sul Comercio de Medicamentos Ltda.** - ME, com proposta no valor global de **R\$ 2.765,50** para os **Itens 03, 195 e 220; UP Distribuidora Ltda.** - ME, com proposta no valor global de **R\$ 10.524,00** para os **Itens 16, 44, 135, 140, 147, 181, 297, 300 e 353; VFB Brasil Ltda.**, com proposta no valor global de **R\$ 70.064,10** para os **Itens 20, 53, 56, 58, 87, 97, 105, 109, 113, 117, 118, 120, 128, 138, 142, 148, 163, 164, 189, 257, 259, 268, 278, 319, 341, 370 e 373; VIP Farma Comercio de Medicamentos Ltda.** - ME, com proposta no valor global de **R\$ 37.890,00** para o **Item 198; W. Araujo Distribuidora de Medicamentos EIRELI** - ME, com proposta no valor global de **R\$ 24.450,00** para os **Itens 61, 64, 86, 95, 196, 219, 295, 296, 352 e 354; WF Distribuidora de Medicamentos Ltda.** - ME, com proposta no valor global de **R\$ 3.054,00** para o **Item 42 e Zafra Distribuidora de Medicamentos e Produtos Hospitalares Ltda.**, com proposta no valor global de **R\$ 10.200,00** para os **Itens 39 e 325. Os Itens 203, 216, 233, 254, 258, 293, 355, 356, 357, 371 e 377 foram declarados desertos e os Itens 08, 09, 34, 73, 79, 80, 82, 137, 152, 158, 159, 177, 223, 230, 243, 253, 265, 283, 294, 313, 344, 358, 378 e 379 foram declarados fracassados. Maiores informações poderão ser obtidas no Portal de Compras Públicas www.portaldecompraspublicas.com.br e portal da transparência <http://www.novohorizontedonorte.mt.gov.br>.**

Novo Horizonte do Norte-MT, 22 de maio de 2023.

JULIANO GAMBA
Pregoeiro

**TERMO DE RETOMADA
ORDEM DE SERVIÇOS 004/2022**

I - Fica autorizada a empresa **M.R. FERREIRA AMORIM - ME**, inscrita no **CNPJ sob o nº 27.962.528/0001-06**, localizada a Rua João Cupaioli, nº 05, Bairro João Paulo II, na cidade de Novo Horizonte do Norte - MT, CEP: 78.570-000, vencedora do processo licitatório realizado na modalidade de Tomada de Preços 002/2022 e Contrato 055/2022 de interesse desta municipalidade, cujo objeto é a **Construção de uma praça no Bairro Viva Brasil com extensão de 2.973,10 m²**, conforme edital e anexos, a **Retomar os Serviços** ora propostos. II - A presente ordem de retomada dos serviços tem caráter legal e imediato de modo que a lei e o interesse sejam efetivamente cumpridos, em cumprimento ao **Termo de Convênio 1958-2021/SINFRA** uma vez que a execução da terraplanagem foi concluída pelo município. III - A empresa deverá retomar os trabalhos no prazo máximo de 15 (quinze) dias contados da data do recebimento desta Ordem de Serviços. IV - A empresa deverá executar os serviços na sua totalidade no prazo de 124 (cento e vinte e quatro) dias. Registre, Publique-se e Notifique-se. Novo Horizonte do Norte - MT, 22 de maio de 2023. **SILVANO PEREIRA NEVES Prefeito Municipal**

ORDEM DE SERVIÇOS 001/2023

I - Fica autorizada a empresa **Calábria MHG Construtora Ltda. - EPP**, inscrita no **CNPJ sob nº 02.639.244/0001-44**, localizada a Rua Estrada Maria Adelina, nº 364W, Chácara Recreio Lucia Marian na cidade de Juara - MT, CEP 78.575-000, vencedora do processo licitatório realizado na modalidade de Tomada de Preços 001/2023 e Contrato 031/2023 de interesse desta municipalidade, cujo objeto é a **execução de obra de pavimentação asfáltica em TSD e drenagem superficial** no Loteamento Viva Brasil em cumprimento ao **Termo de Convênio 2425-2022/SINFRA**, a **iniciar os serviços** ora propostos. II - A presente ordem de serviços tem caráter legal e imediato de modo que a lei e o interesse sejam efetivamente cumpridos, em cumprimento ao **Termo de Convênio 2425-2022/SINFRA**. III - A empresa deverá iniciar os trabalhos dentro de 15 (quinze) dias úteis contados da data do recebimento desta Ordem de Serviços. IV - A empresa deverá executar os serviços na sua totalidade no prazo de 90 (noventa) dias. Registre, Publique-se e Notifique-se. Novo Horizonte do Norte - MT, 22 de maio de 2023. **SILVANO PEREIRA NEVES Prefeito Municipal**

ORDEM DE SERVIÇOS 002/2023

I - Fica autorizada a empresa **Plantae Serviços e Projetos Ltda.**, inscrita no **CNPJ sob o nº 19.568.425/0001-20**, com sede social na Avenida Tenente Praero, nº 3573, Bairro Jardim Califórnia, no município de Cuiabá - MT, vencedora do processo licitatório realizado na modalidade de Tomada de Preços 002/2023 e Contrato 033/2023 de interesse desta municipalidade, cujo objeto é a **Construção de campo de futebol Society e quadra de vôlei e futebol de areia, no total de 02 unidades, localizada neste município de Novo Horizonte do Norte - MT** em cumprimento ao **Termo de Convênio 2404-2022/SINFRA**, a **iniciar os serviços** ora propostos. II - A presente ordem de serviços tem caráter legal e imediato de modo que a lei e o interesse sejam efetivamente cumpridos, em cumprimento ao **Termo de Convênio 2404-2022/SINFRA**. III - A empresa deverá iniciar os trabalhos dentro de 15 (quinze) dias úteis contados da data do recebimento desta Ordem de Serviços. IV - A empresa deverá executar os serviços na sua totalidade no prazo de 90 (noventa) dias. Registre, Publique-se e Notifique-se. Novo Horizonte do Norte - MT, 22 de maio de 2023. **SILVANO PEREIRA NEVES Prefeito Municipal**

**AVISO DE LICITAÇÃO
PREGÃO PRESENCIAL - SRP 013/2023
Processo Licitatório 017/2023**

A **Prefeitura Municipal de Novo Horizonte do Norte - MT**, através de seu Pregoeiro nomeado pela Portaria nº 092/2023, de acordo com a **Lei 10.520/02 e subsidiariamente pela Lei 8.666/93**, torna público que fará realizar licitação na modalidade **Pregão Presencial** do tipo **Menor preço por item**, cujo **Objeto é o Registro de Preços para futura e eventual aquisição de madeiras de primeira linha, serradas em pranchas**, conforme especificações e condições do edital e seus anexos. **Início da sessão dia 02/06/2023**, às **08h00min**, horário local, na sala de licitações desta prefeitura. Os interessados a adquirir cópia do edital, deverão solicitar informações no fone (66) 98128 9575 ou endereços de e-mail licitacao@novohorizontedonorte.mt.gov.br, disponível também no site oficial deste município, www.novohorizontedonorte.mt.gov.br. Novo Horizonte do Norte - MT, 22 de maio de 2023. **JULIANO GAMBA** Pregoeiro

PREFEITURA MUNICIPAL DE PLANALTO DA SERRA

DECISÃO

Com base no parecer jurídico nº 80/2023 e levando em consideração o significativo lapso temporal transcorrido desde a suspensão da licitação até a presente data, tomamos a decisão de adotar a modalidade alternativa de contratação. Nesse contexto, não mais subsiste o interesse em dar continuidade ao processo licitatório por meio do Pregão, o que motiva a revogação do presente procedimento.

A decisão de revogar o feito se fundamenta na análise detalhada realizada no parecer jurídico nº 80/2023, que oferece informações e orientações adicionais sobre as implicações legais e práticas da situação em questão. Levando em conta o tempo decorrido desde a suspensão da licitação, a Administração optou por explorar outras opções de contratação mais adequadas às circunstâncias atuais.

Ao tomar essa medida, busca-se uma solução eficiente e adequada às necessidades e exigências específicas do órgão ou entidade envolvida. É importante ressaltar que a revogação não implica em prejuízo ou invalidação de eventuais direitos ou obrigações decorrentes da suspensão anterior do Pregão.

Dessa forma, com base nas análises realizadas e nas considerações apresentadas no parecer jurídico, devendo ser tomadas as medidas cabíveis alinhadas com os princípios da legalidade, eficiência e economicidade.

Planalto da Serra-MT, 19 de maio de 2.023.

Natal Alves de Assis Sobrinho
Prefeito Municipal

PREFEITURA MUNICIPAL DE PORTO ESPERIDIÃO

**ABERTURA DE EDITAL
PREGÃO PRESENCIAL REGISTRO DE PREÇO 11/2023**

A prefeitura Municipal de Porto Esperidião-MT, torna público a **ABERTURA DO PREGÃO PRESENCIAL REGISTRO DE PREÇO 11/2023, DO OBJETO: REGISTRO DE PREÇO PARA FUTURA E EVENTUAL CONTRATAÇÃO DE EMPRESA PARA FORNECIMENTO DE MEDICAMENTOS**. No seguinte local, data e horário: Local: Sala de licitações da Prefeitura Municipal de Porto Esperidião - MT. Data: 02/06/2023 Horário: 09:00 horas Contato: (65) 99680-0253 / (65) 3222-1139 E-mail: licitacao@portoesperidiao.mt.gov.br Porto Esperidião-MT, 22 de maio de 2023 - **RONEY BATISTA CARDOSO-PREGOEIRO**.

ABERTURA CHAMADA PÚBLICA 02/2023

A Prefeitura Municipal de Porto Esperidião, torna público a **ABERTURA da CHAMADA PÚBLICA 02/2023**, referente ao objeto definido como: **CONTRATAÇÃO DE EMPRESA ESPECIALIZADA EM SERVIÇO DE INSTALAÇÃO E MANUTENÇÃO DE APARELHOS DE AR CONDICIONADO. OS INTERESSADOS DEVERÃO APRESENTAR A DOCUMENTAÇÃO PARA HABILITAÇÃO NO PERÍODO DE 23 DE MAIO A 06 DE JUNHO DE 2023, ATÉ ÀS 13:00 HORAS, NA SALA DE LICITAÇÕES DA PREFEITURA MUNICIPAL, LOCALIZADA NA AVENIDA 13 DE MAIO, 555, CENTRO, PORTO ESPERIDIÃO-MT.** Porto Esperidião-MT, 22 de maio de 2023 - Roney Batista Cardoso - Presidente da CPL.

RC PUBLICAÇÕES 66 9 9984-4633.

PREFEITURA MUNICIPAL DE SÃO FÉLIX DO ARAGUAIA

**AVISO DE INTENÇÃO DE ADESÃO
À ATA DE REGISTRO DE PREÇOS
PROCESSO LICITATÓRIO Nº 037/2023 - ADESÃO Nº 05/2023**

A **PREFEITURA MUNICIPAL DE SÃO FÉLIX DO ARAGUAIA - MT** faz saber que pretende aderir como entidade não participante ("carona") **À ATA DE REGISTRO DE PREÇO N.º 004/2023 RESULTANTE DO PREGÃO ELETRÔNICO Nº 015/2022, DA PREFEITURA MUNICIPAL NOVA XAVANTINA, CNPJ 15.024.045/0001-73, OBJETIVANDO A CONTRATAÇÃO DE EMPRESA PARA PRESTAÇÃO DE SERVIÇOS DE HOSPEDAGEM, TRANSPORTE E FORNECIMENTO DE ALIMENTAÇÃO, PARA ATENDIMENTO DE PACIENTES E ACOMPANHANTES ORIUNDOS DO MUNICÍPIO DE SÃO FÉLIX DO ARAGUAIA - MT, EM TRATAMENTO MÉDICO HOSPITALAR NAS UNIDADES DE SAÚDE DAS CIDADES DE CUIABÁ/MT.** Conforme condições e especificações constantes no Termo de Referência em anexo ao processo. De acordo com a proposta da DETENTORA DA ATA, independentemente de transcrição. Adesão foi autorizada pelo Prefeito do Município, conforme Ofício anexo ao processo; empresa: **URBANÍSTICA SERVIÇOS SOCIAIS LTDA, CNPJ 11.352.553/0001-20** doravante denominada **PROMITENTE FORNECEDOR**. Valor Estimado para a Contratação de R\$ 181.000,00 (cento e oitenta e um mil reais).

São Félix do Araguaia - MT, em 22 de maio de 2023.

Jean Flávio dos Santos Milhomem - Pregoeiro Oficial. Portaria nº 016/2021.

K3 Publicações em Jornais - k3publicacao@gmail.com

PREFEITURA MUNICIPAL DE SINOP

Edital de Notificação de Desapropriação de Imóvel por Utilidade Pública - Proposta de Indenização

NOTIFICADA: MATILDE TERESINHA LIBERATTI TONIAZZO, brasileira, casada, comerciante, portadora da cédula de identidade RG nº 3.605.114-0 SSP/PR, inscrita no CPF sob o nº 559.028.049-49, endereço eletrônico desconhecido, residente e domiciliada na Rua Virgílio Jorge, nº 70 - San Remo, Londrina/PR, CEP: 86.062-270.

O **MUNICÍPIO DE SINOP**, pessoa jurídica de direito público interno, inscrita no CNPJ nº 15.024.003/0001-32, com sede administrativa na Avenida das Embaúbas, nº 1386, Centro, CEP: 78.550-084, neste ato representado pelo Prefeito Municipal, Roberto Dornier, e pelo Procurador Geral do Município, Ivan Schneider, vem, com o devido respeito e acatamento perante Vossa Senhoria, **NOTIFICÁ-LA** dos fatos a seguir:

1. Considerando que Vossa Senhoria é proprietária da fração ideal de 3,125% do imóvel denominado como Chácara nº 420/A, localizado no Bairro de Chácaras Sinop, Núcleo Colonial Celeste, registrada sob o nº 51.619, do Livro 02 do Cartório de Registro de Imóvel 1º Ofício de Sinop/MT, com área total de 12,10 has (doze hectares e dez ares), localizado no perímetro urbano e urbanizável deste Município;

2. Considerando que o Município de Sinop identificou a necessidade e interesse público na realização de obras de urbanização e ampliação do sistema viário municipal, com a implantação da pista da esquerda da Avenida dos Taramãs, bem como implantação da Avenida Oscar Niemeyer e que, para tanto, faz-se necessário incorporar ao patrimônio público a área de 31.107,44 m² (trinta e um mil, cento e sete metros e quarenta e quatro centímetros quadrados) do imóvel acima descrito;

3. Considerando o disposto no Decreto-Lei nº 3.365, de 21 de junho de 1941, na Lei Municipal nº 3.172/2023, de 17 de fevereiro de 2023, e no Decreto nº 052/2023, de 28 de fevereiro de 2023, que **declarou de utilidade pública**, para fins de desapropriação, amigável ou judicial, as áreas abaixo especificadas:

a. Área de **26.297,69m²** (vinte e seis mil, duzentos e noventa e sete vírgula sessenta e nove metros quadrados), desmembrada da Chácara nº 420/A, localizada no Bairro de Chácaras Sinop, no Núcleo Colonial Celeste, registrada sob a matrícula nº 51.619 do Livro 02 do Cartório de Registro de Imóveis do 1º Ofício de Sinop/MT, a ser afetada à Avenida dos Taramãs;

b. Área de **4.809,75m²** (quatro mil, oitocentos e nove vírgula setenta e cinco metros quadrados), desmembrada da Chácara nº 420/A, localizada no Bairro de Chácaras Sinop, no Núcleo Colonial Celeste, registrada sob a matrícula nº 51.619 do Livro 02 do Cartório de Registro de Imóveis do 1º Ofício de Sinop/MT, a ser afetada à Avenida Oscar Niemeyer.

Fica Vossa Senhoria notificada:

a) Que a área de 31.107,44 m² (trinta e um mil, cento e sete metros e quarenta e quatro centímetros quadrados), nos limites e confrontações acima detalhadas, do imóvel registrado sob a Matrícula nº 51.619 do CRI/Sinop-MT, de vossa propriedade, foi declarada de utilidade pública, para fins de desapropriação amigável ou judicial, destinada à ampliação do sistema viário municipal;

b) Que a área mencionada foi avaliada em R\$ 770.220,21 (setecentos e setenta mil, duzentos e vinte reais e vinte e um centavos), de acordo com a avaliação realizada pelo Núcleo de Projetos e Desenvolvimento Urbano de Sinop - PRODEURBS, equipe técnica do Poder Executivo Municipal.

Sendo assim, o Município de Sinop, visando uma desapropriação amigável, propõe, à título de prévia e justa indenização, o pagamento, em parcela única, do valor de R\$770.220,21 (setecentos e setenta mil, duzentos e vinte reais e vinte e um centavos), que deverá ser partilhado entre os co-proprietários proporcionalmente às suas frações ideais.

Em havendo interesse na celebração de desapropriação amigável, solicita-se que Vossa Senhoria entre em contato com o departamento jurídico do Município, que pode ser realizado pessoalmente, através de procurador legalmente habilitado, na Procuradoria Geral do Município, localizada no endereço indicado no rodapé, ou por envio de correspondência ao seguinte endereço eletrônico: pgm@sinop.mt.gov.br.

Esclarece-se que, em caso de concordância, será necessária a lavratura de Escritura Pública de Desapropriação Amigável.

O prazo para aceitação ou rejeição da presente proposta é de 15 (quinze) dias, e o silêncio será considerado rejeição, na forma do artigo 10-A, inciso IV, do Decreto-Lei nº 3.365, de 21 de junho de 1941.

Sem mais para o momento, agradecemos vossa atenção.

Sinop-MT, 22 de maio de 2023.

Cordialmente,

ROBERTO DORNER
Prefeito Municipal

IVAN SCHNEIDER
Procurador Geral do Município

PREFEITURA MUNICIPAL DE SORRISO

EXTRATO DE INEXIGIBILIDADE DE LICITAÇÃO Nº 016/2023

OBJETO: INEXIGIBILIDADE DE LICITAÇÃO PARA CONTRATAÇÃO DE PALESTRANTE COM CONHECIMENTO TÉCNICO E EXPERIÊNCIA PROFISSIONAL PARA MINISTRAR CAPACITAÇÃO COM O TEMA: ESCUTA ESPECIALIZADA DE CRIANÇAS E ADOLESCENTES VÍTIMAS OU TESTEMUNHAS DE VIOLÊNCIA DIVERSIDADE SEXUAL E DE GÊNERO. FINALIDADE: A presente contratação se justifica para capacitar as equipes técnicas e demais trabalhadores da rede de proteção, contribuindo para a formação e qualificação dos mesmos. A violência pode ocorrer nos mais variados contextos e ser perpetrada por diferentes pessoas, configurado como um fenômeno que perpassa todos os níveis sociais, idades, cultura e gêneros, sendo importante que os profissionais que atuam na rede de proteção entendam os mecanismos e processos previstos da lei 13.413/17, possibilitando desta forma que o atendimento as vítimas ou testemunhas sejam realizados de forma protetiva, integrada e humanizada, com apoio de uma equipe especializada. FUNDAMENTO LEGAL: Artigo 25, inciso II c/c art. 13, IV da Lei Federal nº. 8.666/93. CONTRATADO: JEAN VON HOHENDORFF, inscrita no CPF nº 811.407.540-68. VALOR GLOBAL: R\$ 17.200,00 (Dezessete mil e duzentos reais). VIGÊNCIA: 06 (seis) MESES.

Ari Genézio Lafin - Prefeito Municipal

AVISO DE CREDENCIAMENTO
INEXIGIBILIDADE DE LICITAÇÃO Nº 017/2023

A Prefeitura Municipal de Sorriso - Estado de Mato Grosso, pessoa jurídica de direito público interno, com sede administrativa na Av. Porto Alegre, nº 2.525, Centro na Cidade de Sorriso/MT, através de sua Comissão Permanente de Licitação, torna público para quem possa interessar, que realizará o "CREDENCIAMENTO DE EMPRESA(S) ESPECIALIZADA(S) NO FORNECIMENTO PARCELADO DE COMBUSTÍVEIS: ALCOOL E ÓLEO DIESEL S-10, NOS MUNICÍPIOS DE SINOP E COLÍDER - MT, PARA ATENDIMENTO DA FROTA MUNICIPAL DO MUNICÍPIO DE SORRISO-MT, CONFORME TERMO DE REFERENCIA ELABORADO PELA SECRETARIA SOLICITANTE E ANEXOS". O credenciamento ocorrerá no período de 29 DE MAIO DE 2023 à 12 DE JUNHO DE 2023, OU, QUANDO COLIDIREM INTERESSADOS, DENTRO DO PERÍODO DE VIGÊNCIA DO PRESENTE EDITAL devendo os interessados, neste período, apresentarem os documentos necessários e a proposta de adesão. O horário de atendimento será das 7:00 às 13:00 horas, no Departamento de Licitação da Prefeitura de Sorriso - MT, através do endereço Av. Porto Alegre, nº 2.525, Centro na Cidade de Sorriso/MT ou através do site menu "Portal da Transparência", ou através do telefone (66) 3545-4700.

Ari Genézio Lafin - Prefeito Municipal

AVISO DE LICITAÇÃO
PREGÃO ELETRÔNICO Nº 042/2023

O MUNICÍPIO DE SORRISO - MT, TORNA PÚBLICO PARA O CONHECIMENTO DOS INTERESSADOS, que se encontra aberto procedimento licitatório na MODALIDADE PREGÃO ELETRÔNICO tendo como finalidade definir o conjunto de elementos que nortearão o procedimento licitatório para: OBJETO: REGISTRO DE PREÇOS PARA FUTURA E EVENTUAL AQUISIÇÃO DE ÓLEOS LUBRIFICANTES, PNEUS, CAMARAS, EQUIPAMENTOS DE SOLDA, OXIGÊNIO E CONTRATAÇÃO DE SERVIÇOS DE RECAPAGEM E VULCANIZAÇÃO DE PNEUS PARA AS SECRETARIAS MUNICIPAIS, CONFORME TERMO DE REFERÊNCIA E ANEXOS. Realização: Por meio do site www.bllcompras.org.br. Data de Início para o recebimento das propostas: das 14:00 horas (horário de Brasília) do dia 26/05/2023 até às 08:00 horas (horário de Brasília) do dia 07/06/2023. Data e horário de início da sessão: Dia 07/06/2023 às 09:00 horas (horário de Brasília). Julgamento da referida licitação será através do MENOR PREÇO POR ITEM. O Edital poderá ser obtido junto à Prefeitura Municipal de Sorriso, Departamento de Licitação, durante o horário normal de expediente ou através do site www.sorriso.mt.gov.br ou através do site www.bllcompras.org.br. Maiores informações poderão ser obtidas junto a Comissão Permanente de Licitação, na Prefeitura Municipal em horário normal de expediente, das 07:00 às 13:00 horas (HORARIO OFICIAL DE SORRISO) ou através do telefone (66) 3545-4700 ou através do e-mail licitacao@sorriso.mt.gov.br.

Rob Edson L. da Silva / Marisete Marchioro Barbieri - Pregoeiros Prefeitura Municipal Sorriso/MT.

K3 Publicações em Jornais - k3publicacao@gmail.com

PREFEITURA MUNICIPAL DE VALE DE SÃO DOMINGOS

A Prefeitura Municipal de Vale de São Domingos CNPJ nº 04.215.993/0001-70, torna público que requereu junto a SEMA - Secretaria de Estado do Meio Ambiente, a Licença Previa e Licença de Instalação (LP) e (LI) para Urbanização e Canalização do Rio São Domingos, localizado nas Avenidas Pastor Benedito da Silva, Tancredo Neves e Santa Stopa, Quadras 01, 10, 39 A, 39 B, 44 e 49, Bairro Centro de Vale de São Domingos.

PREFEITURA MUNICIPAL DE VILA RICA

PREFEITURA MUNICIPAL DE VILA RICA / MT

AVISO DE RESCISÃO TOTAL AMIGÁVEL DA ATA DE REGISTRO DE PREÇO Nº 064/2023 COM A EMPRESA ESMERALDA ANTUNES DE SOUZA DA CUNHA BARBOSA 44168080110.

Com fundamento nos termos do artigo 79, II, da lei nº 8.666/93, Resolve, rescindir a Ata de Registro de Preço nº 064/2023 que tem como Registro de Preço para futura e eventual contratação de empresa especializada na prestação de serviços no preparo de alimentos, exceto padaria, para eventos do tipo buffet americano/self-service e coffee break, sob demanda, por meio de planejamento, organização, coordenação, execução, conforme quantidade e especificações constantes no termo de referência. Segue lotes a serem rescindidos:

LOTE	DESCRIÇÃO	FABRICANTE	QTD	U	N	D
UNIT	TOTAL R\$					
1						
	CONTRATAÇÃO DE EMPRESA ESPECIALIZADA NA PRESTAÇÃO DE SERVIÇOS NO PREPARO DE ALIMENTOS PARA EVENTOS DO TIPO BUFFET AMERICANO/SELF-SERVICE, SOB DEMANDA, POR MEIO DE PLANEJAMENTO, ORGANIZAÇÃO, COORDENAÇÃO E EXECUÇÃO.					
	COFFEE BREAK PARA 50 A 100 PESSOAS					
	COMPOSIÇÃO DO ITEM/ QUANTIDADE MÉDIA POR PESSOA					
	CAFÉ COM AÇÚCAR/100ML					
	CAFÉ SEM AÇÚCAR/100ML					
	LEITE LONGA VIDA INTEGRAL/50ML					
	1 TIPO DE CHÁ/50ML					
	2 TIPOS DE SUCO NATURAL/300ML					
	4 TIPOS DE SALGADOS/7 UNIDADES (MÍNIMO 25G CADA)					
	1 TIPO DE SANDUÍCHE/1 UNIDADE (MÍNIMO 150G CADA)					
	2 TIPOS DE BOLO OU TORTA DOCE/1 PEDAÇO OU UNIDADE (MÍNIMO 60G)					
	BISCOITOS VARIADOS/10 UNIDADES POR PESSOA					
	1 TIPO DE FRUTA OU SALADA DE FRUTAS/1 PORÇÃO					
	TEMPEROS, SACHÊS DE AÇÚCAR, ADOÇANTE, ETC. NA QUANTIDADE NECESSÁRIA PARA O EVENTO.					
	OS SALGADOS DEVERÃO SER SERVIDOS QUENTES E BEBIDAS GELADAS.					
	PESSOAL OPERACIONAL, GÁS DE COZINHA, UTENSÍLIOS E VASILHAMES PARA O SERVIÇO (TALHERES DE INOX, LOUÇAS COMO COPOS, TAÇAS, PRATOS DE VIDRO, XÍCARAS, BANDEJAS, GARRAFAS, TRAVESSAS, ESTUFAS, RÉCHAUD, ETC). LOUÇA E UTENSÍLIOS PARA MESA DE ALIMENTAÇÃO E MESA DOS CONVIDADOS. BUFFET DA ESMERALDA 500 POR PESSOA R\$ 10,28 R\$ 5.140,00					
2						
	CONTRATAÇÃO DE EMPRESA ESPECIALIZADA NA PRESTAÇÃO DE SERVIÇOS NO PREPARO DE ALIMENTOS PARA EVENTOS DO TIPO BUFFET AMERICANO/SELF-SERVICE, SOB DEMANDA, POR MEIO DE PLANEJAMENTO, ORGANIZAÇÃO, COORDENAÇÃO E EXECUÇÃO.					
	BUFFET AMERICANO/SELF-SERVICE (ALMOÇO OU JANTAR) 50 A 150 PESSOAS					
	COMPOSIÇÃO DO ITEM - 800G					
	02 TIPOS DE SALADAS					
	02 TIPOS DE CARNE (AVE, SUÍNO OU BOVINO)					
	01 TIPO DE MASSA					
	03 GUARNIÇÕES (ARROZ, FEIJÃO, LEGUMES, BATATAS E ETC.)					
	02 TIPOS DE SUCO NATURAL/300ML					
	OS SALGADOS DEVERÃO SER SERVIDOS QUENTES E BEBIDAS GELADAS.					
	PESSOAL OPERACIONAL, GÁS DE COZINHA, UTENSÍLIOS E VASILHAMES PARA O SERVIÇO (TALHERES DE INOX, LOUÇAS COMO COPOS, TAÇAS, PRATOS DE VIDRO, XÍCARAS, BANDEJAS, GARRAFAS, TRAVESSAS, ESTUFAS, RÉCHAUD, ETC). LOUÇA E UTENSÍLIOS PARA MESA DE ALIMENTAÇÃO E MESA DOS CONVIDADOS. BUFFET DA ESMERALDA 500 POR PESSOA R\$ 40,80 R\$ 20.400,00					
3						
	CONTRATAÇÃO DE EMPRESA ESPECIALIZADA NA PRESTAÇÃO DE SERVIÇOS NO PREPARO DE ALIMENTOS PARA EVENTOS DO TIPO BUFFET AMERICANO/SELF-SERVICE, SOB DEMANDA, POR MEIO DE PLANEJAMENTO, ORGANIZAÇÃO, COORDENAÇÃO E EXECUÇÃO.					
	BUFFET AMERICANO/SELF-SERVICE (ALMOÇO OU JANTAR) 400 A 600 PESSOAS					
	COMPOSIÇÃO DO ITEM - 800G					
	01 TIPO DE SALADA					
	01 TIPO DE CARNE (AVE OU BOVINO)					
	01 TIPO DE MASSA					
	03 GUARNIÇÕES (ARROZ, FEIJÃO, LEGUMES, BATATAS E ETC.)					

	02 TIPOS DE SUCO NATURAL/300ML					
	OS SALGADOS DEVERÃO SER SERVIDOS QUENTES E BEBIDAS GELADAS.					
	PESSOAL OPERACIONAL, GÁS DE COZINHA, UTENSÍLIOS E VASILHAMES PARA O SERVIÇO (TALHERES DE INOX, LOUÇAS COMO COPOS, TAÇAS, PRATOS DE VIDRO, XÍCARAS, BANDEJAS, GARRAFAS, TRAVESSAS, ESTUFAS, RÉCHAUD, ETC). LOUÇA E UTENSÍLIOS PARA MESA DE ALIMENTAÇÃO E MESA DOS CONVIDADOS. BUFFET DA ESMERALDA 1000 POR PESSOA R\$ 36,00 R\$ 36.000,00					
4						
	CONTRATAÇÃO DE EMPRESA ESPECIALIZADA NA PRESTAÇÃO DE SERVIÇOS NO PREPARO DE ALIMENTOS PARA EVENTOS DO TIPO BUFFET AMERICANO/SELF-SERVICE, SOB DEMANDA, POR MEIO DE PLANEJAMENTO, ORGANIZAÇÃO, COORDENAÇÃO E EXECUÇÃO.					
	BUFFET AMERICANO/SELF-SERVICE (ALMOÇO OU JANTAR) 1.000 PESSOAS					
	COMPOSIÇÃO DO ITEM - 800G					
	01 TIPO DE SALADA					
	01 TIPO DE CARNE (AVE OU BOVINO)					
	03 GUARNIÇÕES (ARROZ, FEIJÃO, LEGUMES, BATATAS E ETC.)					
	OS SALGADOS DEVERÃO SER SERVIDOS QUENTES E BEBIDAS GELADAS.					
	PESSOAL OPERACIONAL, GÁS DE COZINHA, UTENSÍLIOS E VASILHAMES PARA O SERVIÇO (TALHERES DE INOX, LOUÇAS COMO COPOS, TAÇAS, PRATOS DE VIDRO, XÍCARAS, BANDEJAS, GARRAFAS, TRAVESSAS, ESTUFAS, RÉCHAUD, ETC). BUFFET DA ESMERALDA 2000 POR PESSOA R\$ 20,67 R\$ 41.340,00					
5						
	CONTRATAÇÃO DE EMPRESA ESPECIALIZADA NA PRESTAÇÃO DE SERVIÇOS NO PREPARO DE ALIMENTOS PARA EVENTOS DO TIPO BUFFET AMERICANO/SELF-SERVICE, SOB DEMANDA, POR MEIO DE PLANEJAMENTO, ORGANIZAÇÃO, COORDENAÇÃO E EXECUÇÃO.					
	BUFFET AMERICANO/SELF-SERVICE (ALMOÇO OU JANTAR) 2.000 PESSOAS					
	COMPOSIÇÃO DO ITEM - 800G					
	01 TIPO DE SALADA					
	01 TIPO DE CARNE (AVE OU BOVINO)					
	03 GUARNIÇÕES (ARROZ, FEIJÃO, LEGUMES, BATATAS E ETC.)					
	OS SALGADOS DEVERÃO SER SERVIDOS QUENTES E BEBIDAS GELADAS.					
	PESSOAL OPERACIONAL, GÁS DE COZINHA, UTENSÍLIOS E VASILHAMES PARA O SERVIÇO (TALHERES DE INOX, LOUÇAS COMO COPOS, TAÇAS, PRATOS DE VIDRO, XÍCARAS, BANDEJAS, GARRAFAS, TRAVESSAS, ESTUFAS, RÉCHAUD, ETC). BUFFET DA ESMERALDA 4000 POR PESSOA R\$ 20,17 R\$ 80.680,00					
6						
	CONTRATAÇÃO DE EMPRESA ESPECIALIZADA NA PRESTAÇÃO DE SERVIÇOS NO PREPARO DE ALIMENTOS PARA EVENTOS DO TIPO BUFFET AMERICANO/SELF-SERVICE, SOB DEMANDA, POR MEIO DE PLANEJAMENTO, ORGANIZAÇÃO, COORDENAÇÃO E EXECUÇÃO.					
	COFFEE BREAK PARA 100 A 150 PESSOAS					
	COMPOSIÇÃO DO ITEM/ QUANTIDADE MÉDIA POR PESSOA					
	CAFÉ COM AÇÚCAR/100ML					
	CAFÉ SEM AÇÚCAR/100ML					
	LEITE LONGA VIDA INTEGRAL/50ML					
	1 TIPO DE CHÁ/50ML					
	2 TIPOS DE SUCO NATURAL/300ML					
	4 TIPOS DE SALGADOS/7 UNIDADES (MÍNIMO 25G CADA)					
	1 TIPO DE SANDUÍCHE/1 UNIDADE (MÍNIMO 150G CADA)					
	2 TIPOS DE BOLO OU TORTA DOCE/1 PEDAÇO OU UNIDADE (MÍNIMO 60G)					
	BISCOITOS VARIADOS/10 UNIDADES POR PESSOA					
	1 TIPO DE FRUTA OU SALADA DE FRUTAS/1 PORÇÃO					
	TEMPEROS, SACHÊS DE AÇÚCAR, ADOÇANTE, ETC. NA QUANTIDADE NECESSÁRIA PARA O EVENTO.					
	OS SALGADOS DEVERÃO SER SERVIDOS QUENTES E BEBIDAS GELADAS.					
	PESSOAL OPERACIONAL, GÁS DE COZINHA, UTENSÍLIOS E VASILHAMES PARA O SERVIÇO (TALHERES DE INOX, LOUÇAS COMO COPOS, TAÇAS, PRATOS DE VIDRO, XÍCARAS, BANDEJAS, GARRAFAS, TRAVESSAS, ESTUFAS, RÉCHAUD, ETC). LOUÇA E UTENSÍLIOS PARA MESA DE ALIMENTAÇÃO E MESA DOS CONVIDADOS. BUFFET DA ESMERALDA 500 POR PESSOA R\$ 9,88 R\$ 4.940,00					
7						
	CONTRATAÇÃO DE EMPRESA ESPECIALIZADA NA PRESTAÇÃO DE SERVIÇOS NO PREPARO DE ALIMENTOS PARA EVENTOS DO TIPO BUFFET AMERICANO/SELF-SERVICE, SOB DEMANDA, POR MEIO DE PLANEJAMENTO, ORGANIZAÇÃO, COORDENAÇÃO E EXECUÇÃO.					
	COFFEE BREAK PARA 150 A 600 PESSOAS					
	COMPOSIÇÃO DO ITEM/ QUANTIDADE MÉDIA POR PESSOA					
	CAFÉ COM AÇÚCAR/100ML					
	CAFÉ SEM AÇÚCAR/100ML					
	LEITE LONGA VIDA INTEGRAL/50ML					
	1 TIPO DE CHÁ/50ML					
	2 TIPOS DE SUCO NATURAL/300ML					
	4 TIPOS DE SALGADOS/7 UNIDADES (MÍNIMO 25G CADA)					
	1 TIPO DE SANDUÍCHE/1 UNIDADE (MÍNIMO 150G CADA)					
	2 TIPOS DE BOLO OU TORTA DOCE/1 PEDAÇO OU UNIDADE (MÍNIMO 60G)					
	BISCOITOS VARIADOS/10 UNIDADES POR PESSOA					

1 TIPO DE FRUTA OU SALADA DE FRUTAS/1 PORÇÃO TEMPEROS, SACHÊS DE AÇÚCAR, ADOÇANTE, ETC. NA QUANTIDADE NECESSÁRIA PARA O EVENTO.
OS SALGADOS DEVERÃO SER SERVIDOS QUENTES E BEBIDAS GELADAS.
PESSOAL OPERACIONAL, GÁS DE COZINHA, UTENSÍLIOS E VASILHAMES PARA O SERVIÇO (TALHERES DE INOX, LOUÇAS COMO COPOS, TAÇAS, PRATOS DE VIDRO, XÍCARAS, BANDEJAS, GARRAFAS, TRAVESSAS, ESTUFAS, RÉCHAUD, ETC). BUFFET DA ESMERALDA 800 POR PESSOA R\$ 9,95 R\$ 7.960,00
8 CONTRATAÇÃO DE EMPRESA ESPECIALIZADA NA PRESTAÇÃO DE SERVIÇOS NO PREPARO DE ALIMENTOS PARA EVENTOS DO TIPO BUFFET AMERICANO/SELF-SERVICE, SOB DEMANDA, POR MEIO DE PLANEJAMENTO, ORGANIZAÇÃO, COORDENAÇÃO E EXECUÇÃO.
BUFFET AMERICANO/SELF-SERVICE (ALMOÇO OU JANTAR) 150 A 400 PESSOAS
COMPOSIÇÃO DO ITEM - 800G
01 TIPO DE SALADA
01 TIPO DE CARNE (AVE OU BOVINO)
01 TIPO DE MASSA
03 GUARNIÇÕES (ARROZ, FEIJÃO, LEGUMES, BATATAS E ETC.)
02 TIPOS DE SUCO NATURAL/300ML
OS SALGADOS DEVERÃO SER SERVIDOS QUENTES E BEBIDAS GELADAS.
PESSOAL OPERACIONAL, GÁS DE COZINHA, UTENSÍLIOS E VASILHAMES PARA O SERVIÇO (TALHERES DE INOX, LOUÇAS COMO COPOS, TAÇAS, PRATOS DE VIDRO, XÍCARAS, BANDEJAS, GARRAFAS, TRAVESSAS, ESTUFAS, RÉCHAUD, ETC). LOUÇA E UTENSÍLIOS PARA MESA DE ALIMENTAÇÃO E MESA DOS CONVIDADOS. BUFFET DA ESMERALDA 800 POR PESSOA R\$ 26,85 R\$ 21.480,00
9 CONTRATAÇÃO DE EMPRESA ESPECIALIZADA NA PRESTAÇÃO DE SERVIÇOS NO PREPARO DE ALIMENTOS PARA EVENTOS DO TIPO BUFFET AMERICANO/SELF-SERVICE, SOB DEMANDA, POR MEIO DE PLANEJAMENTO, ORGANIZAÇÃO, COORDENAÇÃO E EXECUÇÃO.
COFFEE BREAK PARA 1.000 PESSOAS
COMPOSIÇÃO DO ITEM/ QUANTIDADE MÉDIA POR PESSOA
CAFÉ COM AÇÚCAR/100ML

2 TIPOS DE SUCO NATURAL/500ML
4 TIPOS DE SALGADOS/7 UNIDADES (MÍNIMO 25G CADA)
1 TIPO DE SANDUÍCHE/1 UNIDADE (MÍNIMO 150G CADA)
2 TIPOS DE BOLO OU TORTA DOCE/1 PEDAÇO OU UNIDADE (MÍNIMO 60G)
BISCOITOS VARIADOS/10 UNIDADES POR PESSOA
1 TIPO DE FRUTA OU SALADA DE FRUTAS/1 PORÇÃO TEMPEROS, SACHÊS DE AÇÚCAR, ADOÇANTE, ETC. NA QUANTIDADE NECESSÁRIA PARA O EVENTO.
OS SALGADOS DEVERÃO SER SERVIDOS QUENTES E BEBIDAS GELADAS.
PESSOAL OPERACIONAL, GÁS DE COZINHA, UTENSÍLIOS E VASILHAMES PARA O SERVIÇO (TALHERES DE INOX, BANDEJAS, GARRAFAS, TRAVESSAS, ESTUFAS, RÉCHAUD, ETC). BUFFET DA ESMERALDA 1000 POR PESSOA R\$ 7,00 R\$ 7.000,00
TOTAL GERAL R\$ 224.940,00
A partir da presente data fica RESCINDIDO motivada por ato amigável do Município de Vila Rica e a empresa retro mencionada.
Este comunicado entra em vigor a partir da data de sua publicação.
Vila Rica / MT, 22 de Maio de 2023.
ABMAEL BORGES DA SILVEIRA
PREFEITO

PREFEITURA MUNICIPAL DE VILA RICA / MT

EXTRATO DO TERMO DE RESCISÃO TOTAL AMIGÁVEL A ATA DE REGISTRO DE PREÇO Nº 064/2023
PROCESSO LICITATÓRIO Nº 047/2023
PREGÃO ELETRÔNICO Nº 022/2023
DO OBJETO E JUSTIFICATIVA: Rescisão total amigável, amparado pelo artigo 79 da lei nº 8.666/93 a administração opta pelo cancelamento total da Ata de Registro de Preço.
DATA: Vila Rica/MT, 22 de Maio de 2023
ASSINANTES:
ABMAEL BORGES DA SILVEIRA - PREFEITURA MUNICIPAL DE VILA RICA/MT - DISTRATANTE
ESMERALDA ANTUNES DE SOUZA DA CUNHA BARBOSA
44168080110- DISTRATADA

TERCEIROS

A PREFEITURA DE PRIMAVERA DO LESTE, CNPJ nº 01.974.088/0001-05, torna público que requereu a SAMA- Secretaria de Agricultura e Meio Ambiente do município de Primavera do Leste o Registro de Extração, LP- Licença Prévia, LI-Licença de Instalação e a LO-Licença de Operação, para a extração de cascalho em uma área de 3,71 hectares, localizada na FAZENDA NOVA ESPERANÇA, zona rural do município de Primavera do Leste-MT, sob as seguintes coordenadas: 15°27'42"394 / 54°21'19"912.

BOA ESPERANÇA AGROPECUARIA LTDA, CNPJ: 01.722.958/0003-10, torna público que requereu junto a SEMA-MT a alteração da portaria de outorga de água subterrânea de quatro poços tubulares profundo de coordenadas Poço 1 Latitude 12° 13' 10,9" e Longitude 55° 51' 18,10", Poço 2 Latitude 12° 13' 10,6" e Longitude 55° 51' 20,4", Poço 3 Latitude 12° 13' 14,7" e Longitude 55° 51' 14,6", Poço 4 Latitude 12° 13' 14,6" e Longitude 55° 51' 13,10", localizados no município de Sorriso/MT, Zona Rural, Endereço: Rodovia MT 242 , KM 34,8 + 10km a direita, Fazenda Pirapó.

TREVO ARMAZÉNS GERAIS LTDA, CNPJ Nº 19.327.073/0001-10, torna público que requereu junto a Superintendência de Recursos Hídricos (SURH) da Secretaria de Estado do Meio Ambiente (SEMA), em conformidade com os Termos de Referência nº 01/SURH/SEMA/MT e nº 12/SURH/SEMA/MT, Outorga de Direito de Uso de Água Subterrânea para o poço localizado nas coordenadas geográficas SIRGAS 2000: 012°15'45,03"S e 056°20'32,37"W na Rodovia MT 242, km 25, s/nº, Zona Rural, no município de Ipiranga do Norte/MT. A água será utilizada para consumo geral do empreendimento. **Oriente - Mineração, Geologia e Meio Ambiente LTDA (65 99222-9270).**

SENAI - SERVIÇO NACIONAL DE APRENDIZAGEM INDUSTRIAL, CNPJ Nº 03.819.150/0012-72, torna público que requereu junto a Superintendência de Recursos Hídricos (SURH) da Secretaria de Estado do Meio Ambiente (SEMA), em conformidade com os Termos de Referência nº 01/SURH/SEMA/MT e nº 04/SURH/SEMA/MT, Renovação de Outorga de Direito de Uso de Água Subterrânea de 01 poço tubular profundo, localizado nas coordenadas geográficas SIRGAS 2000: 015°39'13,40"S e 055°59'34,80"W, Avenida Pedro Paulo de Faria Junior, 956, Distrito Industrial, Cuiabá/MT. A água será utilizada para consumo geral do empreendimento. **Oriente - Mineração, Geologia e Meio Ambiente LTDA (65 99222-9270).**

AGROPECUÁRIA ITAQUERÊ DO ARAGUAIA LTDA, CNPJ Nº 05.480.855/0013-14, torna público que requereu junto a Superintendência de Recursos Hídricos (SURH) da Secretaria de Estado do Meio Ambiente (SEMA), em conformidade com os Termos de Referência nº 01/SURH/SEMA/MT e nº 12/SURH/SEMA/MT, Outorga de Direito de Uso de Água

Subterrânea para o poço localizado nas coordenadas geográficas SIRGAS 2000: 015°34'59,26"S e 054°19'52,76"W na rua final da Rua G (fundos do Distrito Industrial I) s/nº, divisa com Udesil, Zona Rural, no município de Primavera do Leste/MT. A água será utilizada para consumo geral do empreendimento. **Oriente - Mineração, Geologia e Meio Ambiente LTDA (65 99222-9270).**

GEISA MARA CARDOSO CPF Nº 873.643.521-04, torna publico que requereu da SEMA/MT a autorização de perfuração de um poço tubular de um loteamento rural no município de Jaciara/MT.

A Prefeitura Municipal de Lucas do Rio Verde, CNPJ: 24.772.246/0001-40, torna público que requereu a Secretaria de Agricultura e Meio Ambiente a **Renovação de Licença de Operação para a Atividade de Extração Mineral** de três áreas - Marape 1- 13°13'57"/56°12'27", Marape 2- 13°14'04"/56°12'17", Marape 3- 13°08'26"43 /56°11'6"71, Localizada na zona Rural do município de Lucas do Rio Verde-MT.

RUMO S.A, inscrito sob o CNPJ Nº 02.387.241/0001-60, torna público que requereu junto à SEMA/MT a Outorga de direito de uso de água subterrânea. O uso da água será para "outros usos - canteiro de obras". O poço tubular foi construído no município de Rondonópolis/MT. Coordenadas Geográficas SIRGAS 2000 do poço de captação e respectivas vazão: **PT 06** - Lat. 16°34'31.15"S e Long. 54°40'06.86"O, **VAZÃO**: 22 m³/h.

LOINIR GATTO, inscrito sob o CPF Nº 369.569.960-49, torna público que requereu junto à SEMA/MT a Outorga de direito de uso de água subterrânea. O uso da água será para "Irrigação de área acima de 30ha". Os poços tubulares foram construídos no município de Ipiranga do Norte/MT. Coordenadas Geográficas SIRGAS 2000 do poço de captação e respectivas vazão: **LG 01** - Lat. 12° 7'36.75"S e Long. 56° 1'28.29"O, **VAZÃO**: 226 m³/h; **LG 02** - Lat. 12° 7'32.28"S e Long. 56° 1'25.89"O, **VAZÃO**: 230 m³/h;

CONSÓRCIO INTERMUNICIPAL DO COMPLEXO NASCENTES DO PANTANAL

O Consórcio do Complexo Nascentes do Pantanal, no âmbito do Programa Rota do Peixe, comunica que **Dercirio Marques de Queiros**, CPF:299.645.041-87 RG:2475835-3 SEJUSP/MT, Proprietário e Representante Legal, torna público que requereu junto a SEMA-MT **Licença por Adesão e Compromisso - LAC** para Piscicultura Convencional em Tanques Escavados de 0,5000 há de lâmina d'água do seu imóvel rural Sítio Padre Inácio, situado no município de Mirassol D'Oeste-MT, na rodovia MT175 sentido a Caramujo-MT, a 27 km do perímetro urbano.

O Consórcio do Complexo Nascentes do Pantanal, no âmbito do Programa Rota do Peixe, comunica que **Jose Gonçalves dos Reis**, CPF:797.522.846-04 RG: 360436-5 PC/MG, Proprietário e Representante Legal, torna público que requereu junto a SEMAMT **Licença por Adesão e Compromisso - LAC** para Piscicultura Convencional em Tanques Escavados de 0,5000 há de lâmina d'água do seu imóvel rural Sítio Chão Abençoado, situado no município de Rio Branco-MT, na rodovia MT170 sentido a Cristianópolis-MT, a 13 km do perímetro urbano.

O Consórcio do Complexo Nascentes do Pantanal, no âmbito do Programa Rota do Peixe, comunica que **Nestor Oliveira Nantes**, CPF:812.025.981-53, RG:1242889-2 SSP/MT, Proprietário e Representante Legal, torna público que requereu junto a SEMAMT **Licença por Adesão e Compromisso - LAC** para Piscicultura Convencional em Tanques Escavados de 0,5000 há de lâmina d'água do seu imóvel rural Sítio Estância 2n, situado no município de Curvelândia-MT, na Rodovia MT170 sentido a Cáceres-MT, a 10 km do perímetro urbano.

O Consórcio do Complexo Nascentes do Pantanal, no âmbito do Programa Rota do Peixe, **Jurandir da Cruz Barros**, CPF:325.972.401-00 RG:386398 SSP/MT, Proprietário e Representante Legal, torna público que requereu junto a SEMAMT **Licença por Adesão e Compromisso - LAC** para Piscicultura Convencional em Tanques Escavados de 0,5000 há de lâmina d'água do seu imóvel rural Sítio Cristo Rei, situado no município de Mirassol D'Oeste-MT, na estrada municipal sentido a Lambari D'Oeste-MT, a 31 km do perímetro urbano.

O Consórcio do Complexo Nascentes do Pantanal, no âmbito do Programa Rota do Peixe, **Valdecir Laranjeira**, CPF:361.978.401-97 RG: 356.643 SSP/MT, Proprietário e Representante Legal, torna público que requereu junto a SEMA-MT **Licença por Adesão e Compromisso - LAC** para Piscicultura Convencional em Tanques Escavados de 0,5000 há de lâmina d'água do seu imóvel rural Sítio Três Corações, situado no município de Glória D'Oeste-MT, na Estrada municipal sentido a comunidade Caeté, a 30 km do perímetro urbano.

SÚMULA DE REQUERIMENTO DE LICENÇA DE OPERAÇÃO A empresa Auto Posto Buritit Primavera do Leste LTDA CNPJ: 39.394.080/0001-42 torna público que requereu a SEMA, a Licença de Operação para Comércio Varejista de Combustível para Automotores, localizado na Avenida Carnauba, nº 918, Residencial Buritit Primavera III, no Município de Primavera do Leste, Estado do Mato Grosso.

JOÃO OSÓRIO DUMONCEL- FAZENDA ALIANÇA, inscrito no CPF: 048.041.040-20 torna público que requereu junto à SEMA - Secretaria Estadual do Meio Ambiente, o pedido de " **Outorga de Água Subterrânea**" (01) Poço Tubular sob as coordenadas (Sirgas2000): 12°15'42,1"S 54°28'26,1"W no Município de Feliz Natal-MT

PERCI HENRIQUE SMANIOTTO E OUTROS- FAZENDA ESTRELA DO NORTE, inscrito no CPF: 020.842.961-10 torna público que requereu junto à SEMA - Secretaria Estadual do Meio Ambiente, o pedido de " **Outorga de Água Subterrânea**" (02) Poços Tubulares Profundo sob as coordenadas (Sirgas2000): Poço Sede 11°34'08,7"S 55°58'18,5"W Poço Hangar 11°34'21,6"S 55°57'47,4"W no Município de Taporá-MT

A FUNDACAO DE SAUDE COMUNITARIA DE SINOP, inscrito no CNPJ Nº **32.944.118/0001-64**, torna público que requereu junto a Superintendência de Recursos Hídricos (SURH) da Secretaria de Estado do Meio Ambiente do Mato Grosso (SEMA - MT), em conformidade com o Termo de Referência Padrão Nº 004/SURH/SEMA/MT, o pedido de RENOVAÇÃO E ALTERAÇÃO DE OUTORGA de Portaria nº: 502 de 27 de Junho de 2018, em 2 poços tubulares com as Coordenadas Geográficas (SIRGAS 2000): (PT 01 - Capela) LATITUDE -11°52'7.80"S/LONGITUDE: -55°31'6.70"W e (PT 02 - Caixa D'água) LATITUDE: -11°52'11.05"S/ LONGITUDE: -55°31'5.04"W, ambos localizados na AV DOS FLAMBOYANTS, 2145, Hospital Santo Antônio, JARDIM PARAISO, Município de Sinop/MT.

ALCIMAR JOSÉ GARDIN E OUTRO, CPF **427.143.030-72**, torna público que requereu junto à SEMA-MT a Licença de Operação (LO) para atividade de irrigação (ampliação), realizada pelo sistema de aspersão móvel tipo pivô central na Fazenda Gardin, Zona Rural de Vera/MT. Não foi determinado EIA/RIMA.

FRIGORÍFICO SANTO AFONSO DO ACRE LTDA - FRISACRE - C.N.P.J: 14.290.696/0004-95, torna público que requereu a Secretaria de Estado de Meio Ambiente de Mato Grosso - SEMA-MT, a Renovação da Portaria de Outorga nº 586 de 23/07/2018 do Direito de Uso da Água Derivação/Captação Subterrânea para atividade industrial, localizada na Estância São Jorge na Estrada Piraputanga - Km 12 - Zona Rural do município de Cáceres-MT.

EDITAL DE CONVOCAÇÃO ASSEMBLÉIA GERAL EXTRAORDINÁRIA

COOPERATIVA MISTA SAPEZALENSE - COOMISA
CNPJ Nº **08.689.261/0001-72**

O Presidente da **COOPERATIVA MISTA SAPEZALENSE - COOMISA**, pessoa jurídica com forma e natureza jurídica próprias, com sede e estabelecida na cidade de Sapezal, MT, na Avenida Antônio André Maggi nº 58 SW Quadra 131 lote 01 Loteamento Cidezal VI em Sapezal MT, com inscrição no CNPJ nº. 08.689.261/0001-72, no uso das atribuições que lhe confere o Art. 36, Letra B, do Estatuto Social, convoca os senhores cooperados para se reunirem em **Assembleia Geral EXTRAORDINÁRIA**, a realizar-se de acordo com os indicativos abaixo:

DATA: 05-06-2023- cinco de junho de dois mil e vinte e três.

LOCAL: em sua sede social, sito a Avenida Antônio André Maggi nº 58 SW Quadra 131 lote 01 Loteamento Cidezal VI na Cidade de Sapezal MT;

HORARIO: as **06h00min** (seis horas) em 1ª convocação com a presença de 2/3 (dois terços) dos cooperados com direito a voto; às **07h00min** (Sete horas) em 2ª convocação, com a presença de metade mais um dos cooperados com direito a voto; e às **08h00min** (Oito horas) em 3ª e última convocação, com um número mínimo de 10 (dez) cooperados com direito a voto, para deliberarem sobre a seguinte:

ORDEM DO DIA:

Em Regime de Assembleia Geral Extraordinária:

- I. Inclusão de CNAE de Remessa para depósito;
- II. Inclusão de CNAE de Comercio/Repasse de animais Bovinos;
- III. Alteração de Capital Social - Art. 17º parágrafos 1º ao 6º do Estatuto Social.
- IV. Homologação de Admissões e Demissões de associados (se houver);
- V. Alteração e Consolidação do Estatuto Social;
- VI. Adequação de quotas-partes entre cooperados (se houver);
- VII. Eleição e posse dos componentes com Cargos Vagos do Conselho Administrativo;
- VIII. Eleição e posse dos componentes do Conselho Fiscal;
- IX. Quaisquer assuntos de interesse social, incluídos no artigo 32º do Estatuto;
 - a) CCAB-Distribuição sobras;
 - b) Processo de compras de insumos/defensivos;
 - c) Arquivo Físico;

ASSOCIADOS APTOS A VOTAR: 24 Cooperados

Sapezal - MT, 16 de maio de 2023

Cooperativa Mista Sapezalense - COOMISA
Cleto Webler
Diretor - Presidente

Cooperativa dos Garimpeiros do Vale do Rio Peixoto - COOGAVEPE, CNPJ 09.521.470/0001-75, torna público que requereu junto a Secretaria de Estado do Meio Ambiente - SEMA, o pedido das Licenças: Prévias (LP), Instalação (LI) de ampliação, para extração e beneficiamento de minério de ouro, em uma área de 16,0 ha, âmbito do Lote nº. 200, zona rural, município de Guarantã do Norte /MT. Não foi determinado EIA/RIMA.

GRANJA DIAMANTINO LTDA, CNPJ N.º 28.979.827/0001-08, torna público que requereu junto à Secretaria de Estado do Meio Ambiente - SEMA, a Licença Ambiental Simplificada (LAS), para atividade de **Fábrica de Ração**, localizada no município de Diamantino - MT. Não foi determinado EIA/RIMA. **SERFLORA ACESSORIA AMBIENTAL 065 3326-2760**

Cooperativa dos Garimpeiros do Vale do Rio Peixoto - COOGAVEPE, CNPJ 09.521.470/0001-75, torna público que requereu junto a Secretaria de Estado do Meio Ambiente - SEMA, o pedido da Renovação da Licença de Operação (LO), processo SEMA Nº 283189/2020, para extração e beneficiamento de minério de ouro, em uma área de 90,0 ha, âmbito da propriedade Sítios Fortuna e Jequitibá, município de Peixoto de Azevedo/ MT. Não foi determinado EIA/RIMA.

Cooperativa dos Garimpeiros do Vale do Rio Peixoto - COOGAVEPE, CNPJ 09.521.470/0001-75, torna público que requereu junto a Secretaria de Estado do Meio Ambiente - SEMA, o pedido da Renovação da Licença de Operação (LO), processo SEMA Nº 471151/2019, para extração e beneficiamento de minério de ouro, em uma área de 89,60 ha, âmbito da propriedade Fazenda Figueira Branca, município de Nova Santa Helena/ MT. Não foi determinado EIA/RIMA.

Franciele Dallabrida, CPF 001.818.932-66, torna público que requereu a **Secretaria Municipal de Meio Ambiente e Desenvolvimento Rural Sustentável - SEMMADRS** e, a **Licença de Localização** para Barracão Comercial, localizado na Avenida Leôncio Lopes de Miranda, Área desmembrada 02, S/N, Bairro Costa Verde, loteamento Santa Maria II, neste município de Várzea Grande.

COMUNICADO AOS USUÁRIOS

A Águas de Paranatinga, concessionária responsável pelos serviços de abastecimento de água tratada e coleta e tratamento de esgoto, do Município de Paranatinga/MT, informa aos usuários, sobre o **reajuste tarifário anual, no percentual de 3,85% (três inteiros e oitenta e cinco centésimos por cento)** do serviço público de fornecimento de água e esgoto e dos serviços complementares, conforme prevê o Contrato de Concessão assinado em 12/03/2015.

A nova tarifa entra em vigor a partir de **22 de junho de 2023** e incide também sobre a tabela de serviços complementares. Dessa forma, ficam estabelecidas que as tarifas de água e esgoto prestadas pela concessionária Águas de Paranatinga passam a ser as constantes das tabelas a seguir:

ESTRUTURA TARIFÁRIA VIGENTE				
CATEGORIAS	CLASSES DE CONSUMO		TARIFAS	
	CÓDIGO	FAIXA (m³/mês.econ.)	ÁGUA (R\$/m³)	ESGOTO (R\$/m³)
SOCIAL	S.1	1 a 10	R\$3,17	R\$3,17
	S.2	11 a 15	R\$4,52	R\$4,52
	S.3	16 a 20	R\$5,16	R\$5,16
RESIDENCIAL	R.1	0 a 10	R\$5,29	R\$4,76
	R.2	11 a 20	R\$6,45	R\$5,82
	R.3	21 a 30	R\$7,41	R\$6,67
	R.4	31 a 40	R\$8,99	R\$8,09
	R.5	Acima de 40	R\$8,99	R\$8,09
COMERCIAL	C.1	0 a 10	R\$5,29	R\$4,76
	C.2	Acima de 10	R\$7,41	R\$6,67
PÚBLICA	P.1	0 a 10	R\$7,41	R\$6,67
	P.2	Acima de 10	R\$10,84	R\$9,79
INDUSTRIAL	I.1	0 a 10	R\$5,77	R\$5,18
	I.2	Acima de 10	R\$8,52	R\$7,67

Paranatinga, 19 de maio de 2023.

Arildo Paulo Viana Junior
Diretor Presidente da Águas de Paranatinga

AGAPE CONSTRUTORA LTDA - CNPJ: 00.201.966/0001-97Torna-se público que requereu à Secretaria de Estado de Meio Ambiente - SEMA/MT, a Licença Ambiental Simplificada - LAS para a atividade de **"Canteiro de Obra"** a ser instalado em zona urbana do município de Cuiabá/MT, para Obra de Pavimentação e Drenagem Urbana no Bairro Morada do Outro III

EDITAL DE CONVOCAÇÃO DE ASSEMBLEIA GERAL EXTRAORDINÁRIA

Nos termos do artigo 21º, Inciso I c/c Artigo 19º, parágrafo 2º do Estatuto do SENALBA/MT e na forma da Legislação vigente, ficam convocados pelo presente Edital, todos os Empregados do SESCOOP/MT - Serviço Nacional de Aprendizagem no Cooperativismo no Estado de Mato Grosso, associados ou não a este Sindicato, para se reunirem em Assembleia Geral Extraordinária no dia 25 de maio de 2023, (quinta-feira) às 08:30h em primeira convocação ou às 09:00 hs em segunda e última convocação, de forma híbrida, presencial e através do link: https://teams.microsoft.com/dl/launcher/launcher.html?url=%2F%23%2F1%2Fmeetup-join%2F19%3Ameeting_OWRIYzUxOTUtn2Q2YS00ODI4LTImYjgtODZmOWFINTRmZGJl%40thread.v2%2F0%3Fcontext%3D%257b%2522Tid%2522%253a%25221a-4dc54c-b116-40a9-99cc-6b55452ae5be%2522%252c%2522Oid%2522%253a%252296fdcff-45ee-4880-9490-e19f7f8ff485%2522%257d%26anon%3Dtrue&type=meetup-join&deeplinkId=0b4a69f8-847e-493f-acf7-ea99fcabdbbf&directDI=true&msLaunch=true&enableMobilePage=true&suppressPrompt=true, obedecendo ao quórum previsto no § 1º do Art. 19º do Estatuto do Sindicato, na sede do SESCOOP/MT, sito a Rua 02, Qdrra 04, Lote 03, Setor A - Centro Político Administrativo - Cuiabá/MT, quando estarão em debates assuntos constantes da seguinte ordem do dia: I - Elaboração, Análise e aprovação da pauta de reivindicações, visando a negociação para a celebração do Acordo Coletivo de Trabalho 2023/2024, entre o **SENALBA/MT** e o **SESCOOP/MT**; II - Concessão de autorização para o Sindicato negociar as reivindicações com o as Entidades envolvidas, firmar Acordo, Convenção Coletiva ou Termo Aditivo; III - Autorização para o Sindicato instaurar Dissídio Coletivo, na eventualidade de serem infrutíferas as negociações, bem assim para constituir advogado para conduzir as negociações Coletivas e o dissídio, com poderes Ad Judicia; IV - Aprovação expressa e prévia anuência no pagamento da Contribuição para celebração Acordo Coletivo de Trabalho(Contribuição Negocia/Assistencial), conforme dispõe os Arts. 513, alínea "e", 545, 578 e 579 da CLT e Inciso IV do Artigo 8º da Constituição Federal; V - Aprovar ou não que a Assembleia Geral Extraordinária se torne permanente até a assinatura do Instrumento Coletivo, ou o julgamento do Dissídio, se for o caso.

Cuiabá, 22 de maio de 2023.

EDÉSIO MARTINS DA SILVA
Presidente do SENALBA/MT

EDITAL DE CONVOCAÇÃO DE ASSEMBLEIA GERAL EXTRAORDINÁRIA

Nos termos do artigo 21º, Inciso I c/c Artigo 19º, parágrafo 2º do Estatuto do SENALBA/MT e na forma da Legislação vigente, ficam convocados pelo presente Edital, todos os empregados da OCB/MT - Sindicato e Organização das Cooperativas Brasileiras no Estado de Mato Grosso, associados ou não a este Sindicato, para se reunirem em Assembleia Geral Extraordinária no dia 25 de maio de 2023, (quinta-feira) às 09:30h em primeira convocação ou às 10:00 hs em segunda e última convocação, de forma híbrida, presencial e através do link https://teams.microsoft.com/dl/launcher/launcher.html?url=%2F%23%2F1%2Fmeetup-join%2F19%3Ameeting_YzE2MWMYjctNDY1Yy00N2UyLWJmYTctZDZiYzQONWVkJmJgx%40thread.v2%2F0%3Fcontext%3D%257b%2522Tid%2522%253a%25221a4dc54c-b116-40a9-99cc-6b55452ae5be%2522%252c%2522Oid%2522%253a%252296fdcff-45ee-4880-9490-e19f7f8ff485%2522%257d%26anon%3Dtrue&type=meetup-join&deeplinkId=cefd646c-1053-46ce-8d6e-1aa99f9e9dd2&directDI=true&msLaunch=true&enableMobilePage=true&suppressPrompt=true, obedecendo ao quórum previsto no § 1º do Art. 19º do Estatuto do Sindicato, na sede da OCB/MT, sito a Rua 02, Qdrra 04, Lote 03, Setor A - Centro Político Administrativo - Cuiabá/MT, quando estarão em debates assuntos constantes da seguinte ordem do dia: I - Elaboração, Análise e aprovação da pauta de reivindicações, visando a negociação para a celebração do Acordo Coletivo de Trabalho 2023/2024, entre o **SENALBA/MT** e a **OCB/MT**; II - Concessão de autorização para o Sindicato negociar as reivindicações com o as Entidades envolvidas, firmar Acordo, Convenção Coletiva ou Termo Aditivo; III - Autorização para o Sindicato instaurar Dissídio Coletivo, na eventualidade de serem infrutíferas as negociações, bem assim para constituir advogado para conduzir as negociações Coletivas e o dissídio, com poderes Ad Judicia; IV - Aprovação expressa e prévia anuência no pagamento da Contribuição para celebração Acordo Coletivo de Trabalho(Contribuição Negocia/Assistencial), conforme dispõe os Arts. 513, alínea "e", 545, 578 e 579 da CLT e Inciso IV do Artigo 8º da Constituição Federal; V - Aprovar ou não que a Assembleia Geral Extraordinária se torne permanente até a assinatura do Instrumento Coletivo, ou o julgamento do Dissídio, se for o caso.

Cuiabá, 22 de maio de 2023.

EDÉSIO MARTINS DA SILVA
Presidente do SENALBA/MT

IRMÃOS ALMEIDA LTDA de CNPJ-03.474.180/0001-31, torna público que Requereu junto a Secretaria Municipal de Meio Ambiente e Desenvolvimento Urbano **SMADES-CUIABÁ**, a sua **Licença Ambiental**, para sua atividade de comercio varejista de doces, balas, bombons e semelhantes, localizado na Rua Bororós, nº 217, Bairro - Quilombo - CEP: 78045-120, Município de Cuiabá-MT.

EDITAL DE CONVOCAÇÃO PARA ASSEMBLEIA GERAL EXTRAORDINÁRIA

Prezados Senhores(as) Associados(as)

O Presidente da **ASSOCIAÇÃO DOS PEQUENOS PRODUTORES RURAIS DA COMUNIDADE DE CHAPÉU DO SOL**, inscrita no CNPJ nº 03.237.492/0001-21, no uso de suas atribuições, convoca todos os associados para Assembleia Geral Extraordinária a realizar-se no próximo dia 24 de junho de 2023, conforme as regras:

- O período de REGISTRO DAS CHAPAS inicia em 01/06/2023 e termina em 15/06/2023;
 - A data para DEFERIMENTO ou IMPUGNAÇÃO das CHAPAS ocorrerá em 19/06/2023;
 - As Regras Eleitorais estão no estatuto da Associação (Capítulo V DO PROCESSO ELEITORAL / Art.40 ao Art.60). Cópias disponíveis com o atual presidente.
- Eleição a ser realizada na Comunidade de Chapéu do Sol, município de Acorizal-MT, localizado à Rodovia MT 010 que liga Cuiabá à Rosário Oeste, KM 70, à direita aproximadamente 6km da Rodovia MT 010 (No Colégio da Comunidade), iniciando-se os trabalhos às (16:00hs), em primeira convocação, ou na falta de quórum necessário às (17:00hs) em segunda convocação, com qualquer número de presentes para deliberarem sobre a seguinte ordem do dia:

1. Eleição e Posse de nova Diretoria.

Acorizal-MT, 19 de maio de 2023.

Evanil Juliana dos Reis
CPF nº 710.785.501-82

Presidente da (ASSOCIAÇÃO DOS PEQUENOS PRODUTORES RURAIS DA COMUNIDADE DE CHAPÉU DO SOL)

Luiz Carlos Interlandi, CPF 519.175.058-68, torna público que requereu junto à Secretaria de Estado de Meio Ambiente - SEMA/MT, a **Renovação de Outorga de Direito de Uso de Recursos Hídricos**, para captação de água superficial no rio **Cumbuco**, bacia hidrográfica Tocantins - Araguaia, **portaria nº 671 de 31 de agosto de 2017**, para a atividade de **Irrigação**, na fazenda **Santa Fatima**, zona rural de Primavera do Leste - MT.

RUMO S.A., inscrito sob o CNPJ Nº 02.387.241/0001-60, torna público que requereu junto à SEMA/MT a Outorga de direito de uso de água subterrânea. O uso da água será para "outros usos - canteiro de obras". O poço tubular foi construído no município de Rondonópolis/MT. Coordenadas Geográficas SIRGAS 2000 do poço de captação e respectiva vazão: **PT 07** - Lat. 16°32'53.66"S e Long. 54°40'21.07"W, **VAZÃO**: 24,2 m³/h.

FS I INDUSTRIA DE ETANOL S.A., CNPJ nº 46.710.597/0002-40, torna público que requereu junto a SEMA - Secretaria de Estado de Meio Ambiente, a **Licença de Operação (LO) do emissário** para atender a indústria de etanol de milho, localizada na Rodovia MT-130, km 25,3, s/n°, Zona de Expansão Urbana, no município de Primavera do Leste/MT.

OSMAR MARTIGNAGO JUNIOR, CPF: 030.358.151-43, torna público que requereu a secretaria de Estado de Meio Ambiente - MT (SEMA/MT) a **OUTORGA DE DIREITO DE USO PARA ÁGUAS SUBTERRÂNEA** da FAZ. CRISTAL, para PT 01 que está localizado na Rodovia MT 130 km 55 + 65 km a direita, zona rural, s/n CEP: 78.628-000, no município de SANTO ANTONIO DO LESTE, nas coordenadas 14°59'11,26"S 53°35'35,61"W. **NÃO FOI DETERMINADO EIA- RIMA.**

CONSÓRCIO INTERMUNICIPAL DO COMPLEXO NASCENTES DO PANTANAL
AVISO DE LICITAÇÃO PREGÃO PRESENCIAL N.º 03/2023

O CIDESAT do Complexo Nascentes do Pantanal torna público que fará realizar o Pregão Presencial Nº 03/2023 objetivando o Registro de preços para futura e eventual contratação de pessoa jurídica especializada para aquisição de solução de gerenciamento e disponibilização de metadados oriundos de câmeras de monitoramento, com fornecimento de materiais, equipamentos, mão de obra especializada e manutenção, para atender às necessidades do consórcio e municípios consorciados. Prazos para recebimento e julgamento das propostas, vide Edital. Início da sessão de disputa de preços: **02/06/2023 às 13:30h**. Obtenção do edital pelo site www.nascentesdopantanal.org.br. Informações pelo e-mail: nascentesdopantanal2@gmail.com ou fone 65 3251-1115. São José dos Quatro Marcos-MT, 23 de maio de 2023.

DANILO RICARDO PIVETTA - Pregoeiro

OSMAR MARTIGNAGO JUNIOR E CAROLY M. PRIETO, CPF: 030.358.151-43, torna público que requereu a secretaria de Estado de Meio Ambiente - MT (SEMA/MT) a **OUTORGA DE DIREITO DE USO PARA ÁGUAS SUBTERRÂNEA** da FAZ. PALMITAL, para poço 01 e PT 02 que está localizado na Rodovia MT 130 km 70 + 32 km a direita, zona rural, s/n cep: 78.628-000 Santo Antônio do Leste, no município de SANTO ANTONIO DO LESTE -MT, CEP 78.628-000, nas coordenadas 14°56'03,00"S 53°49'53,00"W (poço 1) e 14°56'02,51"S 53°49'52,75"W (poço 2). **NÃO FOI DETERMINADO EIA- RIMA.**

PREFEITURA MUNICIPAL DE VILA BELA DA SANTÍSSIMA TRINDADE (Comunidade Aparecida), CNPJ Nº 03.214.160/0001-21, torna público que requerer junto a superintendência de recursos Hídricos(SURH) da secretaria do meio ambiente (SEMA/MT) em conformidade com o termo de referência padrão Nº 10, Autorização de perfuração de 01 poço Tubular para Abastecimento, nas coordenadas geográficas latitude S 16°1'34,01" e longitude W 59°4'42" localizado na Rua Vicinal S/N, Área Rural de Vila Bela /MT.

ASSEMBLÉIA GERAL - EDITAL DE CONVOCAÇÃO

O Presidente do Mato Grosso Kennel Club, em cumprimento ao dispositivo do Artigo 6º do Estatuto do MTKC, convoca todos os Associados, quites com suas obrigações sociais, para a Assembleia Geral Ordinária que se realizará no dia 30/05/2023 às 19h30min em primeira convocação, com a presença de 50% mais um dos Associados e às 20h00min em segunda convocação com qualquer número de Associados presentes, na sede do Mato Grosso Kennel Club, sito na Avenida Deputado Gilson Duarte de Barros Nº. 247 no Bairro Jardim Santa Izabel, na cidade de Cuiabá, estado do Mato grosso, para apreciar e aprovar as contas da Diretoria Administrativa relativas ao período de janeiro a dezembro do ano de 2022.

Cuiabá (MT), 22 de maio de 2023.

Luiz Cabral Costa
Diretor Presidente

METALURGICA CUIABA, WESLEY PATRICK DE MELLO PEREIRA LTDA CNPJ: 33.852.935/0001-55, Coordenada Geográfica 15°34'01,0" e 55°10'1,20", localizada na Av. Brasília, nº 1276, Bairro Green Ville, Campo Verde-MT, proprietário WESLEY PATRICK DE MELLO PEREIRA, CPF: 062.976.051-90, torna público que requereu junto a SMARFHMA, a LP (Licença Prévia), LI (Licença instalação) e LO (Licença Operação) para atividade de Metalúrgica, serviço de corte e dobra de metais.

ABANDONO DE EMPREGO

"Sra. Denise Silva Ribeiro Silva - CTPS 6770563 - 0050 / MT Esgotados nossos recursos de localização e tendo em vista encontrar-se em local não sabido, convidamos o Sra. Denise Silva Ribeiro Silva - CTPS 6770563 - 0050 / MT, a comparecer em nosso sede, a fim de retornar ao emprego ou justificar as faltas desde 10/04/2023, dentro do prazo de 48h a partir desta publicação, sob pena de ficar rescindido, automaticamente, o contrato de trabalho, nos termos do art. 482 da CLT. Cuiabá-MT, 17 de Maio de 2023 Rosimar Rosário Ferreira-ME CNPJ 24.813.688/0001-97

EDITAL DE CONVOCAÇÃO

A FEDERAÇÃO HÍPICA DE MATO GROSSO, representada por seu Presidente interino Luiz Fernando Gonçalves da Silva no uso de suas atribuições legais CONVOCA seus membros para a Assembleia Geral Ordinária a realizar-se em primeira convocação às 09:00 horas do dia 04 de junho de 2023, em **Rua Tirandentes, nº 220, Bairro Pico do Amor, Cuiabá em Cuiabá/MT CEP:78065-075**, para deliberar sobre a seguinte pauta:

1. Eleição da Presidência (Presidente, 1º Vice-presidente e 2º Vice-presidente) que será regida conforme estatuto.

1.1 O registro das candidaturas para os membros da Presidência deverá ser enviado oficialmente no e-mail (federacaohipismomt@gmail.com).

Cuiabá/MT, 18 de maio de 2023.

Luiz Fernando Gonçalves da Silva
Presidente Interino FHIMT

AVISO 2ª SESSÃO
TOMADA DE PREÇOS N.º 03/2023

O SANEAR - SERVIÇO DE SANEAMENTO AMBIENTAL DE RONDONÓPOLIS TEREZINHA SILVA DE SOUZA, Autarquia Municipal, localizada a Rua Jose de Alencar Nº 411, torna público, por intermédio de sua Comissão Permanente de Licitação, que realizará no dia 24 de maio do ano de 2023, às 8:00h., a segunda Sessão Pública que terá como pauta principal a apuração do resultado geral das Propostas Técnicas.

Objeto: "CONTRATAÇÃO DE AGÊNCIA DE PUBLICIDADE E PROPAGANDA, PARA ATENDER O SANEAR - SERVIÇO DE SANEAMENTO AMBIENTAL DE RONDONÓPOLIS TEREZINHA SILVA DE SOUZA, NOS SEGUINTES SERVIÇOS PROFISSIONAIS: ESTUDO, PLANEJAMENTO, CONCEITUAÇÃO, CONCEPÇÃO, CRIAÇÃO, EXECUÇÃO INTERNA, INTERMEDIÇÃO, SUPERVISÃO DA EXECUÇÃO EXTERNA E A DISTRIBUIÇÃO DE PUBLICIDADE AOS VEÍCULOS E AOS DEMAIS MEIOS DE DIVULGAÇÃO OBJETIVANDO PROMOVER A VENDA DOS BENS E SERVIÇOS DE QUALQUER NATUREZA, DIFUSÃO DE IDEIAS E INFORMAÇÃO AO PÚBLICO EM GERAL, NO MUNICÍPIO DE RONDONÓPOLIS - MT, NA FORMA DE EXECUÇÃO INDIRETA, SOB REGIME DE EMPREITADA POR PREÇO GLOBAL, DE ACORDO COM AS ESPECIFICAÇÕES CONSTANTES NESTE EDITAL E SEUS ANEXOS".

Rondonópolis - MT, 22 de maio de 2023

Maria das Graças C. Assunção
Presidente da Comissão Permanente de Licitação

MONITOR ENGENHARIA - INSPEÇÃO TÉCNICA DE VEÍCULOS LTDA, 05.029.809/0001-60, torna público que requereu à Prefeitura Municipal de Cuiabá/MT por meio da Secretaria Municipal de Meio Ambiente e Desenvolvimento Urbano Sustentável - SMADESS a Licença Ambiental - Modalidade: Renovação de Licença de Operação, para atividade Serviços de manutenção e reparação mecânica de veículos automotores, aeronaves e outros, localizada Av. D, 1080 - IND. 2/3 L 28 a 32, Bairro Distrito Industrial município de Cuiabá -MT.

COMERCIO DE MADEIRAS E MATERIAIS DE CONSTRUÇÃO ISAIAS LTDA, CNPJ: 19.573.233/0001-01, torna público que requereu a SEMA-MT a LICENÇA POR ADESÃO E COMPROMISSO - LAC, de suas atividades de Serrarias sem desdobramento de madeira em bruto - Resserragem/ Redimensionamento, localizada no município de Castanheira - MT, na Av. Castanheira, Nº 545, Quadra 34-A, Bairro Setor de Serviços.

ASPLEMAT Publicações (65) 3365-0800

FERMINO PEDRO CRESTANI, CPF nº 195.507.079-20, torna público, que requereu junto a SEMA/MT, a emissão da Licença Florestal - LF, da propriedade rural denominada de FAZENDA ÁGUAS CLARA IV, para o desenvolvimento da Atividade de Manejo Florestal, no município de SANTA CARMEM/MT, e não foi desenvolvido estudo de impacto ambiental.

PREMOLDADOS E FERRAGENS SORRISO LTDA, Inscrição no CNPJ 39.913.091/0001-00, torna público que requereu junto a Secretaria Municipal de Agricultura, Meio Ambiente, Ciência e Tecnologia/SAMATEC - SORRISO/MT, a licença Prévia (LP) e Licença de Instalação (LI) e Licença de Operação (LO), para atividades de Serviços de Fabricação de estruturas pré-moldadas de concreto armado, em série e sob encomenda. Localizada na Rua São Francisco de Assis, nº 2179 - quadra nº 02 Lote nº 12, Bairro industrial 1º Etapa na Cidade de Sorriso - MT. Com Coordenadas geográficas do empreendimento: LAT 12º 33' 12,496" S LONG 55º 42' 14,435" O. Não foi determinado EIA-RIMA.

FALABRETTE SUPERMERCADOS LTDA, CNPJ: 91.232.843/0005-00, torna público que requereu junto a Secretaria de Agricultura, Meio Ambiente, Ciência e Tecnologia de Sorriso - MT - SAMATEC: a alteração da razão social e a **RENOVAÇÃO** da LICENÇA DE OPERAÇÃO - LO, das atividades de: 47.22-9-01 - Comércio varejista de carnes - açougues; 10.91-1-02 - Fabricação de produtos de padaria e confeitaria com predominância de produção própria. Endereço: Av. Tancredo Neves, nº 2122, Bairro Centro-Norte. Não foi determinado EIA/RIMA. (Engº Florestal Ane C. Barceli 66-999766751).

PIERINA EMPREENDIMENTOS IMOBILIARIOS LTDA, CNPJ:23.890.548/0001-50, torna público que requereu junto a Secretaria Estadual de Meio Ambiente - SEMA-MT, a Licença Prévia do LOTEAMENTO PIERINA, situado na Avenida Bruno Martini, Bairro Eunice, Núcleo Colonial Celeste, Chácara 129/1, CEP: 78.550-000, Sinop - MT. (GUARA CONSULTORIA LTDA - 66.9.8111.5993).

DRICAR ESTETICA AUTOMOTIVA LTDA, CNPJ Nº 21.871.244/0001-10, torna público que requereu junto a SAMATEC/Sorriso/MT, LP e LI de ampliação e LO da área total, para a atividade de serviços de lavagem, lubrificação e polimento de veículos automotores, localizada na Rua Lupicínio Rodrigues nº 1683, Bela Vista - Sorriso/MT. Não foi determinado EIA-RIMA.

SINDICATO RURAL DE SANTO ANTONIO DE LEVERGER EDITAL DE CONVOCAÇÃO ASSEMBLEIA GERAL EXTRAORDINÁRIA AGE

Pelo presente edital, faço saber que no dia 14/06/2023, em Primeira Convocação às 08:00 hs. com a presença de 2/3 dos associados com direito a voto e as 09:00 hs em Segunda Convocação com a presença mínima de 50% dos associados.

Alteração das redações dos artigos do Estatuto do Sindicato:

1) Art. 19 - Parágrafo Único; e

2) Art. 25 - Mandato de 4 (quatro) anos, da Diretoria.

O Edital de Convocação será afixado na sede do Sindicato e Publicado no Diário Oficial do Estado.

Santo Antonio de Leverger-MT., 22 de maio 2023

Antonio Carlos Carvalho de Sousa
Presidente

SINDICATO RURAL DE SANTO ANTONIO DE LEVERGER AVISO RESUMIDO ELEIÇÕES SINDICAIS

Será realizada Eleição Sindical no dia 31 de julho de 2023, no período das 08 às 14 horas, na sede desta entidade, à Rodovia Palmiro Paes de Barros nº 800, neste município de Santo Antonio de Leverger/MT, em primeira convocação, para composição da Diretoria, Conselho Fiscal e seus respectivos suplentes, devendo o registro de chapa(s) ser apresentado à Secretária deste sindicato, em dias úteis, no horário das 08 às 11 e das 13 às 17 horas, no período de 20 (vinte) dias a contar do 1º dia útil após a data da publicação deste Aviso. A eleição acontecerá em primeira convocação com o comparecimento de 2/3 dos associados com direito a voto. Caso contrário, em segunda convocação no dia seguinte, com o comparecimento de 50% dos associados com direito a voto. Não alcançando este número, a eleição acontecerá em terceira e última convocação no dia subsequente, devendo contar com o comparecimento de 40% dos associados com direito a voto, sempre nos mesmos locais e horários. O Edital de Convocação da Eleição encontra-se afixado na sede desta entidade e em outros locais públicos.

Santo Antonio de Leverger/MT, 22 de maio de 2023.

Maria de Lourdes Resende

Presidente da Comissão Eleitoral

K3 Publicações em Jornais - k3publicacao@gmail.com

CRISTIANE PINHEIRO DE LIMA EGUES, CPF 974.313.621-53, torna público que requereu junto a Secretaria Estadual do Meio Ambiente-SEMAMT, a Licença de Operação-LO, destinada a extração de cascalho no Município de Cáceres-MT.

Publicar-65-99228-9990

A V. F. Gomes Construtora Ltda., CNPJ 13.495.966/0002-70, torna público que requereu à Secretaria Estadual do Meio Ambiente-SEMA/MT, a Licença de Operação Provisória - LOP, para a extração e transporte de Cascalho da Jazida 01, situada na Fazenda Aurora, no município de Porto dos Gaúchos, de propriedade dos senhores Edilson Antônio Mastelaro, Alessandra Mastelaro, Leila Sílvia Mastelaro, Alda Aparecida Mastelaro Hayashi e Claudio Jose Ravanini, nas Coordenadas Geográficas: 11°56'54.61"S // 56°34'46.31"O, necessária à revitalização do pavimento da Rodovia Estadual MT-338, Trecho: Fim PU Itanhangá - Entr. MT-220 (A), Subtrecho: Itanhangá - Entr. MT-220 (Novo Paraná), Segmento: estaca 0+00 (Fim PU Itanhangá) - Estaca 6458+0,00 (Entr. MT-220 (A), Novo Paraná), com extensão de 129,16 km. Não foi determinado Estudo de Impacto Ambiental.

HIDROELÉTRICA DIAMANTINO LTDA- inscrita no CNPJ: 44.461.290/0001-46, torna público que requereu junto a Secretaria de Estado de Meio Ambiente - MT (SEMA - MT), o pedido de Licença de Instalação (LI) referente a atividade de geração de energia elétrica da PCH Diamantino com potência de 13,3 MW, localizada no município de Diamantino - MT.

ASPLEMAT Publicações (65) 3365-0800

Latina Agro Industria e Comercio de Fertilizantes Ltda, inscrita no CNPJ: 06.287.157/0002-07, torna público que requereu à Secretaria Municipal de Agricultura, Meio Ambiente Ciência e Tecnologia - SAMATEC a Licença Ambiental - Modalidade: RLO - Renovação da Licença de Operação, para atividade 46.83-4-00 - Comércio atacadista de defensivos agrícolas, adubos, fertilizantes e corretivos do solo, endereço: Avenida Perimetral Sudeste, nº8721, Portal Kaiabi, município de Sorriso-MT.



O PLANO DE SAÚDE DO SERVIDOR PÚBLICO DE MATO GROSSO

CENTRAL DE ATENDIMENTO

(65) 3613-7700
(65) 9.8463-3773

**O MT SAÚDE TEM O MELHOR
CUSTO-BENEFÍCIO DO MERCADO**
PARA ATENDER VOCÊ E SUA FAMÍLIA.
CONHEÇA E SURPREENDA-SE!





Governo do Estado de Mato Grosso
Secretaria de Estado de Planejamento e Gestão

**SUPERINTENDÊNCIA DA IMPRENSA OFICIAL DO
ESTADO DE MATO GROSSO**

CENTRO POLÍTICO ADMINISTRATIVO
Rua Júlio Domingos de Campos
CEP 78050-970 - Cuiabá - Mato Grosso
CNPJ(MF) 03.507.415/0004-97

www.iomat.mt.gov.br
Acesse o portal E-Mato Grosso
www.mt.gov.br

ORIENTAÇÃO PARA PUBLICAÇÃO

De acordo com a Instrução Normativa nº 005/2008 do Diário Oficial de 27 de maio de 2008, as matérias deverão ser enviadas pelo sistema IOMATNET e no balcão da IOMAT, pessoalmente, em Pen Drive, CD-ROM ou através do correio eletrônico, publica@iomat.mt.gov.br, até as 16:00hs.

Os arquivos deverão ser em extensão .rtf, .doc ou .docx

ATENDIMENTO EXTERNO

De acordo com a Portaria nº 030/2019/SEPLAG do Diário Oficial de 05 de Abril de 2019, o atendimento é de Segunda à Sexta-feira, das 08:00hs às 12:00hs e 13:00hs às 17:00hs.

(65) 3613-8000

HINO NACIONAL

Letra de Joaquim Osório Duque Estrada e música de Francisco Manoel da Silva

Ouviram do Ipiranga as margens plácidas
De um povo heróico o brado retumbante,
E o sol da Liberdade, em raios fúlgidos,
Brilhou no céu da Pátria nesse instante.

Se o penhor dessa igualdade
Conseguimos conquistar com braço forte,
Em teu seio, ó Liberdade,
Desafia o nosso peito a própria morte!

Ó Pátria amada, Idolatrada, Salve! Salve!

Brasil, um sonho intenso, um raio vívido
De amor e de esperança à terra desce,
Se em teu formoso céu, risonho e límpido,
A imagem do Cruzeiro resplandece.

Gigante pela própria natureza,
És belo, és forte, impávido colosso,
E o teu futuro espelha essa grandeza

Terra adorada, Entre outras mil,
És tu, Brasil, Ó Pátria amada!
Dos filhos deste solo és mãe gentil,
Pátria amada, Brasil!

Deitado eternamente em berço esplêndido,
Ao som do mar e à luz do céu profundo,
Fulguras, ó Brasil, florão da América,
Iluminado ao sol do Novo Mundo!

Do que a terra mais garrida
Teus risonhos, lindos campos têm mais flores;
"Nossos bosques têm mais vida",
"Nossa vida" no teu seio "mais amores".

Ó Pátria amada, Idolatrada, Salve! Salve!

Brasil, de amor eterno seja símbolo
O lábaro que ostentas estrelado,
E diga o verde-louro desta fâmula
Paz no futuro e glória no passado.

Mas, se ergues da justiça a clava forte,
Verás que um filho teu não foge à luta,
Nem teme, quem te adora, a própria morte!

Terra adorada Entre outras mil,
És tu, Brasil, Ó Pátria amada!

Dos filhos deste solo és mãe gentil,
Pátria amada,
Brasil!

HINO DE MATO GROSSO

Decreto Nº 208 de 05 de setembro de 1983

Letra de Dom Francisco de Aquino Corrêa e música do maestro Emílio Heine

Limitando, qual novo colosso,
O ocidente do imenso Brasil,
Eis aqui, sempre em flor, Mato Grosso,
Nosso berço glorioso e gentil!

Eis a terra das minas faiscantes,
Eldorado como outros não há
Que o valor de imortais bandeirantes
Conquistou ao feroz Paiaguás!

Salve, terra de amor, terra do ouro,
Que sonhara Moreira Cabral!
Chova o céu dos seus dons o tesouro
Sobre ti, bela terra natal!

Terra noiva do Sol! Linda terra!
A quem lá, do teu céu todo azul,
Beija, ardente, o astro louro, na serra
E abençoa o Cruzeiro do Sul!

No teu verde planalto escampado,
E nos teus pantanais como o mar,
Vive solto aos milhões, o teu gado,
Em mimosas pastagens sem par!

Salve, terra de amor, terra do ouro,
Que sonhara Moreira Cabral!
Chova o céu dos seus dons o tesouro
Sobre ti, bela terra natal!

Hévea fina, erva-mate preciosa,
Palmas mil, são teus ricos florões;
E da fauna e da flora o índio goza,
A opulência em teus virgens sertões.

O diamante sorri nas grupiarias
Dos teus rios que jorram, a flux.
A hulha branca das águas tão claras,
Em cascatas de força e de luz!

Salve, terra de amor, terra do ouro,
Que sonhara Moreira Cabral!
Chova o céu dos seus dons o tesouro
Sobre ti, bela terra natal!

Dos teus bravos a glória se expande
De Dourados até Corumbá,
O ouro deu-te renome tão grande,
Porém mais nosso amor te dará!

Ouve, pois, nossas juras solenes
De fazermos em paz e união,
Teu progresso imortal como a fênix
Que ainda timbra o teu nobre brasão!

Salve, terra de amor, terra de ouro,
Que sonhara Moreira Cabral!
Chova o céu dos seus dons o tesouro
Sobre ti, bela terra natal!

HINO À BANDEIRA DE MATO GROSSO

Letra e música dos autores: Abel Santos Anjos Filho, Tânia Domingos do Nascimento e Hudson C. Rocha

"Uma radiante estrela exalta o céu anil
Fulgura na imensidão do meu Brasil
Constelação de áurea cultura e glórias mil
Do bravo heróico bandeirante varonil
Que descobrindo a extensa mata sobranceira
Do Centro Oeste, imensa gleba brasileira
Trouxe esperança à juventude altaneira
Delimitando a esfera verde da bandeira.

Erga aos céus oh! estandarte
De amor e união
Mato Grosso feliz
Do Brasil é o verde coração.
Belo pendão que ostenta o branco da pureza
Losango lar da paz e feminil grandeza.
Teu manto azul é o céu que encobre a natureza
De um Mato Grosso emoldurado de beleza.

No céu estampas o matiz patriarcal
E ao Sol fulguras belo esplêndido ideal
Na Terra semeando a paz universal
Para colhermos um futuro sem igual.
Erga aos céus oh! estandarte
De amor e união
Mato Grosso feliz
Do Brasil é o verde coração".