

DIÁRIO OFICIAL



do Estado de Mato Grosso ANO CXXXIII - CUIABÁ - quarta-feira - 31 de Maio de 2023 Nº 28.511

PODER EXECUTIVO

SECRETARIAS

SEPLAG

SECRETARIA DE ESTADO DE PLANEJAMENTO E GESTÃO

ATO ADMINISTRATIVO Nº 1056SEPLAG/2023

A Secretária Adjunta de Gestão de Pessoas, Desenvolvimento e Relações de Trabalho da Secretaria de Estado de Planejamento e Gestão, no uso de suas atribuições legais, considerando o disposto no art. 3º, inciso II, da Lei Complementar nº 239, de 28.12.2005; considerando a Portaria nº 084/2020/SEPLAG publicada no Diário Oficial do Estado de 17 de setembro de 2020; considerando o disposto na Lei nº 8.269, de 29 de dezembro de 2004 revogada pela Lei Complementar nº 441, de 24 de outubro de 2011; considerando ainda a necessidade de retificação dos atos de progressão funcional, visando a Conformidade dos atos nos termos da **Manifestação** Técnica nº01529/2023/GCVF/SEPLAG, juntada no **Processo** nº SES-PRO-2023/09935 do(a) servidor(a) **MARTA CRISTINA BUNORO FERRO**, Matrícula nº. **50119/02** - Cargo: **Profissional Técnico Nível Superior em Serviço de Saúde do SUS - 30H**, lotada na **Secretaria Estadual de Saúde - SES**, resolve:

Art. 1.º Tornar Sem Efeito Ato Administrativo Nº 1020/SEPLAG/2023, publicado no Diário Oficial do dia 25/05/2023, página 8, Motivo: duplicidade com Ato Administrativo Nº 634/SEPLAG/2023, publicado no Diário Oficial 05/04/2023, página 14.

Art.2.º. Este Ato Administrativo entra em vigor na data de sua publicação.

Secretaria de Estado de Planejamento e Gestão, em Cuiabá, 26 de maio de 2023.

Original Assinado

Lidiane Patrícia Ferreira e Silva Leite

Secretária Adjunta de Gestão de Pessoas, Desenvolvimento e Relações de Trabalho
SEPLAG/MT

EXTRATO DO CONTRATO Nº 008/2023/SEPLAG

PROCESSO: SEPLAG-PRO-2022/00696

DAS PARTES: ESTADO DE MATO GROSSO, por intermédio da SECRETARIA DE ESTADO DE PLANEJAMENTO E GESTÃO e a EMPRESA IMPRENSA NACIONAL - CNPJ 04.196.645/0001-00.

DO OBJETO: Prestação de serviços, pela Contratada, de publicação no Diário Oficial da União, de atos oficiais e demais matérias de interesse da Contratante, conforme estabelecido no Decreto nº 9.215, de 29 de novembro de 2017, publicado no DOU, seção 1, de 30 de novembro de 2017, combinado com a portaria IN/SG/PR nº 9, de 4 de fevereiro de 2021, publicada no DOU, seção 1, de 5 de fevereiro de 2021, alterações posteriores e demais cominações legais, contratação decorrente da inexigibilidade de licitação, realizada com fundamento no caput do artigo 74 da Lei nº 14.133, de 1º de abril 2021, e alterações posteriores.

DA VIGÊNCIA: O presente contrato terá duração de 12 (doze) meses, com vigência a partir da data de sua assinatura, que poderá ter a sua duração prorrogada por iguais e sucessivos períodos, limitado a sessenta meses.

DO VALOR: O valor total do contrato está estimado em R\$ 52.308,48 (cinquenta e dois mil e trezentos e oito reais e quarenta e oito centavos).

DA DOTAÇÃO ORÇAMENTÁRIA: Os recursos para pagamento dos serviços do referido objeto serão da seguinte dotação orçamentária:

Unidade Orçamentária 11601 / Projeto Atividade 2007/ Fonte 15000000 / Elemento de Despesa 339039.

DA FISCALIZAÇÃO: Fiscal Titular: Kelly Caroline Cardoso Prado Zóccoli - matrícula nº 290842

Fiscal Substituto: - Ana Paula Pereira Seba - matrícula nº 205209.

Cuiabá - MT, 30 de maio de 2023.

ASSINAM: Sr. Basílio Bezerra Guimarães dos Santos - Secretário de Estado de Planejamento e Gestão/CONTRATANTE e a Srª Neli da Costa Serafim Gonçalves/CONTRATADA.

GOVERNO DO ESTADO DE MATO GROSSO

SEPLAG
SECRETARIA DE ESTADO DE
PLANEJAMENTO E GESTÃO

IOMAT
SUPERINTENDÊNCIA DA IMPRENSA
OFICIAL DO ESTADO DE MATO GROSSO

CENTRO POLÍTICO ADMINISTRATIVO
Rua Júlio Domingos de Campos
CEP 78050-970 Cuiabá - Mato Grosso
CNPJ(MF) 03.507.415/0004-97
FONE: (65) 3613-8000

E-mail:
publica@iomat.mt.gov.br

Visite nosso Portal:
www.iomat.mt.gov.br

Acesse o Portal E-Mato Grosso
www.mt.gov.br

Mauro Mendes Ferreira
Governador do Estado

Otaviano Olavo Pivetta
Vice-Governador

Secretário-Chefe da Casa Civil Mauro Carvalho Junior
Secretário-Chefe de Gabinete do Governador Jordan Espindola dos Santos
Secretária de Estado de Agricultura Familiar Aparecida Maria Borges Bezerra
Secretária de Estado de Assistência Social e Cidadania Grasielle Paes da Silva Bugalho
Secretário de Estado de Ciência, Tecnologia e Inovação Allan Kardec Pinto Acosta Benitez
Secretário de Estado de Cultura, Esporte e Lazer Jefferson Carvalho Neves
Secretário de Estado de Desenvolvimento Econômico Cesar Alberto Miranda Lima dos Santos Costa
Secretário de Estado de Educação Alan Resende Porto
Secretário de Estado de Fazenda Rogerio Luiz Gallo
Secretário de Estado de Infraestrutura e Logística Marcelo de Oliveira e Silva
Secretária de Estado de Meio Ambiente Mauren Lazzaretti
Secretário de Estado de Planejamento e Gestão Basilio Bezerra Guimarães dos Santos
Secretária de Estado de Saúde Juliano Silva Melo
Secretário de Estado de Segurança Pública CEL. PM César Augusto de Camargo Roveri
Secretária de Estado de Comunicação Laice Souza Aiza de Oliveira
Procurador-Geral do Estado Francisco de Assis da Silva Lopes
Secretário Controlador-Geral do Estado Paulo Farias Nazareth Netto

EXTRATO DO TERMO DE CONVÊNIO DE CONSIGNAÇÃO
Nº 025/2023 - SEPLAG/MT**CONSIGNANTE: ESTADO DE MATO GROSSO, POR INTERMÉDIO DA SECRETARIA DE ESTADO DE PLANEJAMENTO E GESTÃO.****CONSIGNATÁRIA: MEUCASHCARD SERVIÇOS TECNOLÓGICOS E FINANCEIROS LTDA.****OBJETO:** Autorização de consignações em folha de pagamento em favor do **MEUCASHCARD SERVIÇOS TECNOLÓGICOS E FINANCEIROS LTDA**, inscrito no CNPJ sob o nº 43.299.408/0001-19, para amortização de cartão consignado de benefício, obedecendo ao teor do Decreto nº 691 de 12 de setembro de 2016, suas alterações posteriores e demais dispositivos legais atinentes à matéria.**VIGÊNCIA: 30/05/2023 a 29/05/2028****BASILIO BEZERRA GUIMARÃES DOS SANTOS**
Secretário de Estado de Planejamento e Gestão
CONSIGNANTE**ALINA FERNANDES CHALA OCTAVIANO**
Procuradora
CONSIGNATÁRIA**FLAVIA NAVAJAS DE CAMARGO MENDES**
Procuradora
CONSIGNATÁRIA**CGE****CONTROLADORIA GERAL DO ESTADO****ACORDO DE COOPERAÇÃO TÉCNICA Nº 01/2023**
(CGE-CAP-2023/02770)

Extrato do Acordo de Cooperação Técnica n. 01/2023: O **ESTADO DE MATO GROSSO**, por intermédio da **CONTROLADORIA GERAL DO ESTADO DE MATO GROSSO**, doravante referida como **CGE-MT**, inscrita no CNPJ sob o nº 03.507.415/0011-16, neste ato representada pelo Senhor Secretário Controlador-Geral do Estado, **PAULO FARIAS NAZARETH NETTO**, e a **ASSOCIAÇÃO DOS AUDITORES E CONTROLADORES INTERNOS DOS MUNICÍPIOS DE MATO GROSSO**, inscrita no CNPJ 22.233.874/0001-21, neste ato representada pelo seu Presidente, **ROBSON MÁXIMO DA COSTA**, doravante referida como **AUDICOM-MT**, celebram o presente **ACORDO DE COOPERAÇÃO TÉCNICA, NÃO ONEROSO**, com base nas disposições legais vigentes e, no que couber, na Lei 14.133, de 1º de abril de 2021, mediante as cláusulas e as condições a seguir (resumidas). **OBJETO:** estabelecimento de parceria entre CGE-MT e AUDICOM-MT, visando estabelecer metodologias e técnicas entre os acordantes que assegurem a realização de intercâmbio de conhecimentos técnicos aplicáveis à melhoria e fortalecimento do Sistema de Controle Interno na Administração Pública do Estado de Mato Grosso e de seus Municípios. **VIGÊNCIA:** vigência de 02 (dois) anos, iniciando-se a partir da data da sua assinatura, podendo ser alterado mediante Termo Aditivo, a critério dos partícipes, podendo ser renovado por igual período, e rescindido a qualquer tempo. **ASSINATURA:** Assinado fisicamente em 20/03/2023 pelos representantes acima nominados, e registrado no sistema Sigadoc sob o n. CGE-CAP-2023/02770, processo n. CGE-PRO-2023/00454.

SEFAZ**SECRETARIA DE ESTADO DE FAZENDA****EDITAL DE CITAÇÃO/INTIMAÇÃO**
Nº 001.PAD001/2023/CGE-COR/SEFAZ/MT

O Presidente da Comissão de Processo Administrativo Disciplinar nº 001/2023, designado pela Portaria Conjunta nº 001/2023/CGE-COR/SEFAZ de 28/03/2023, publicada no Diário Oficial do Estado em 31/03/2023, no exercício de suas atribuições e nos termos do art. 78, § 1º da LC-MT 207/04, **C I T A I N T I M A**, pelo presente edital, o Sr. **MARIO SERGIO DE CAMPOS**, CPF 081.038.011-00, matrícula funcional n.º 8141, INATIVO, à época lotado na Unidade Especial de Controle de Movimentação de Pessoal da Secretaria de Estado de Fazenda de Mato Grosso, com sede em Cuiabá-MT, atualmente em lugar incerto e não sabido, com o objetivo de **cientificá-lo** das supostas irregularidades funcionais reportadas nos autos do processo SIGADOC nº SEFAZ-PRO-2023/01931, considerando as infrutíferas tentativas de notificação tanto por via pessoal quanto por via postal e **convocá-lo** para uma Audiência de Interrogatório em 11/07/2023, às 09h30 na Unidade Setorial Correição da Secretaria de Estado de Fazenda, instalada no prédio da SEFAZ/ MT, situada na Avenida Historiador Rubens de Mendonça, nº 3415, complexo III A - Térreo, Centro Político e Administrativo, CEP: 78050-903, nesta Capital, para devidas providências necessárias ao processo acima mencionado instaurado em seu desfavor. Esta citação/intimação será publicada três vezes consecutivas no Diário Oficial do Estado, assegurando, assim, o princípio do contraditório e da ampla defesa que lhe é assegurado pelo art. 5º, inciso LV, da Constituição Federal. Caso o acusado não atenda a esta convocação, poderá ser declarado revel e será nomeado um defensor dativo para representá-lo.

Cuiabá-MT, 29 de maio de 2023.

Mário Marcio Pereira Lopes
Presidente da Comissão PAD 001/2023
(Assinado via SIGADOC)

COORD. DE FISCALIZAÇÃO DE INDÚSTRIA E AGRONEGÓCIOS - CFIA

COMUNICADO DE AUTUAÇÃO FISCAL

A partir da publicação deste Edital, fica notificado o contribuinte acima mencionado a tomar conhecimento de pendência junto à SEFAZ-MT. O detalhamento destas pendências poderá ser verificado por meio de acesso ao Portal da SEFAZ-MT (www.sefaz.mt.gov.br), no Menu "Serviços", na Pasta de Consulta "Notificação-e", onde deverão ser informados: 1) O número da Notificação; 2) O número do CNPJ/CPF do Contribuinte; 3) O código verificador (o qual deve ser solicitado por e-mail em notificação.ouvidoria@sefaz.mt.gov.br, que será enviado somente para o endereço eletrônico da empresa ou pessoa física cadastrada na SEFAZ-MT.

Contribuinte	Inscrição Estadual	Número Documento	Nº da Notificação
HORIZONTE COMERCIO DE ALIMENTOS LTDA	138646589		161604/1760/39/2023

PORTARIA Nº 071/2023/SAAF-SEFAZ

A SECRETÁRIA ADJUNTA DE ADMINISTRAÇÃO FAZENDÁRIA, no exercício das atribuições que lhe são conferidas pelo inciso IV, do artigo 126, do Regimento Interno da Secretaria de Estado de Fazenda - SEFAZ, aprovado pelo Decreto nº 1.488 de 22 de setembro de 2022 e no artigo 67 da Lei 8.666/93.

RESOLVE:

Art. 1º. Designar servidores para atuarem como gestor, fiscal e respectivo substituto para acompanhar, fiscalizar e avaliar a execução do Termo de Contrato abaixo relacionado:

Processo SIGADOC	Termo de Contrato	Contratada	Objeto	Valor	Servidores Designados
SEFAZ-PRO-2023/01911.01	Nº 019/2023	RIKA COMÉRCIO DE ALIMENTOS EIRELLI	Objeto do presente instrumento refere-se à contratação de empresa especializada no fornecimento de gêneros alimentícios, sendo Açúcar, em atendimento à demanda de todas as unidades da SEFAZ-MT, que deriva da adesão à Ata de Registro de Preços no 012/2022/SEPLAG, decorrente do Pregão Eletrônico n. 008/2022/SEPLAG	R\$ 41.100,00 (quarenta e um mil e cem reais).	Gestor: Francisvaldo de Castilho Gonçalves Matrícula: 241058 Fiscal: Marcelo Jorge dos Santos Ganiko Matrícula: 251454 Fiscal Substituto: Jackeline Miyuki Ogawa Garcia de Deus Matrícula: 200425

Art. 2º. Os atos dos Fiscais e Substitutos no âmbito desta Secretaria obedecem ao artigo 67 da Lei 8.666/93 e a Instrução Normativa 002/2022/SAAF/SEFAZ-MT.

Art. 3º. Esta portaria retroagirá à data de 24/05/2023.

PUBLICADA. CUMPRA-SE.

Gabinete da Secretária Adjunta de Administração Fazendária, Cuiabá/MT, 30 de maio de 2023.

RADIANA KÁSSIA E SILVA CLEMENTE
Secretária Adjunta de Administração Fazendária
(Assinado via SIGADOC)

SEMA

SECRETARIA DE ESTADO DE MEIO AMBIENTE

EDITAL DE NOTIFICAÇÃO

A SECRETÁRIA DE ESTADO DE MEIO AMBIENTE, no uso de suas atribuições constitucionais e legais que lhe conferem o art. 71, inciso IV da Constituição Estadual de Mato Grosso;

Considerando a devolução do Aviso de Recebimento pela Empresa de Correios e Telégrafos, pelo motivo ali assinalado, ou considerando que o Autuado reside em lugar incerto e não sabido.

Considerando o disposto no artigo no 25, I, II, § único; 58, ambos do Decreto Estadual n. 1436 de 19 de julho de 2022.

NOTIFICA:

Os Autuados, pessoas físicas ou jurídicas, abaixo relacionados sobre a **DECISÃO ADMINISTRATIVA**, podendo apresentar: **RECURSO ADMINISTRATIVO** no prazo de 20 (vinte) dias; efetuar o **PAGAMENTO DA MULTA**, sendo que a Guia de Recolhimento (GR), deverá ser retirada na Secretaria, junto a Coordenadoria de Arrecadação, através do email: autodeinfracao@sema.mt.gov.br, no prazo de 30 (trinta) dias; a contar do quinto dia útil da data da publicação deste Edital, ou, tomar **CONHECIMENTO** da **DECISÃO ADMINISTRATIVA**.

Cuiabá/MT, 30 de maio de 2023.

Mauren Lazzaretti
Secretária de Estado de Meio Ambiente

AUTUADO	CPF/ CNPJ DO AUTUADO	PROCESSO	AUTO DE INFRAÇÃO	DECISÃO ADMINISTRATIVA
RODRIGO LUCIANO DIAS	862.853.271-49	342781/2009	119352	770/SGPA/SEMA/2023
JOAO LUIZ SPOLADOR	035.076.148-55	92445/2017	151760	1174/SGPA/SEMA/2023
MARCOS ANTONIO DE OLIVEIRA	353.018.991-04	354867/2018	169110	829/SGPA/SEMA/2023
OLINTO JACOB DE BASTIANI	383.966.881-68	448653/2017	0613D	983/SGPA/SEMA/2023
MC RALPH SILVA VIEIRA FERREIRA	992.633.861-53	257326/2018	0847D	984/SGPA/SEMA/2023
MARCOS DA SILVA FRANÇA	032.388.121-14	126779/2017	139526	730/SGPA/SEMA/2023
DIRCEU SGARBOSSA	434.366.920-34	398027/2018	163682	1115/SGPA/SEMA/2023
FENIX IND. E COM. DE MADEIRAS EIRELI EPP	23.236.211/0001-23	400747/2018	164939	1150/SGPA/SEMA/2023
ASSOCIAÇÃO DOS PROPRIETÁRIOS DE LOTES DE LAZER BOSQUE HARMONIA DE LUCAS DO RIO VERDE	23.183.942/0001-58	556036/2018	183071E	733/SGPA/SEMA/2023
COM. EXTRAÇÃO DE AREIA SD ZILLMER LTDA	19.687.645/0001-72	461544/2019	173700D	677/SGPA/SEMA/2023
OSMAR DE OLIVEIRA G FILHO	508.827.751-20	158953/2020	162496	981/SGPA/SEMA/2023
CONCEIÇÃO BERTOQUI	213.195.808-07	262889/2020	159459	676/SGPA/SEMA/2023
SERGIO CEZAR VITALI	861.828.031-34	506992/2019	36/DUDC/2019	562/SGPA/SEMA/2023

GUSTAVO MARTINS VIEIRA	611.776.601-72	175230/2021	21043978	515/SGPA/SEMA/2023
BENEDITA CLEUSA DA SILVA TRALDI	695.072.521-34	212267/2021	210431266	467/SGPA/SEMA/2023
SUELI DE FATIMA DOS SANTOS	369.261.751-87	174922/2021	21043976	519/SGPA/SEMA/2023
EVANILSO GERALDO FABRES	348.394.612-87	158750/2019	1643D	646/SGPA/SEMA/2023
ADEMILTON BERNAL GONÇALVES	483.661.291-87	316046/2020	200431466	573/SGPA/SEMA/2023
ANTONIO MENDES DE SOUSA	801.136.711-04	152787/2020	20043383	648/SGPA/SEMA/2023
SINOCENTER SERVIÇOS EM BOMBAS INJETORAS	14.421.664/0001-39	422489/2020	203532621	642/SGPA/SEMA/2023
LUCAS ALCANTARA DE CARVALHO	111.837.301-44	353562/2020	200131715	649/SGPA/SEMA/2023
ANAIDES CAMPOS FILHO	651.717.801-53	274771/2021	21203365	361/SGPA/SEMA/2023
CLAUDIA MARIA DA SILVA	299.194.011-53	175699/2021	21043984	520/SGPA/SEMA/2023
IEZO SILAS CAPELLI	147.252.662-72	272721/2020	200431120	1435/SGPA/SEMA/2022
TRANSPORTADORA JOLIVAN LTDA	32.438.772/0001-04	9672/2022	212031165	614/SGPA/SEMA/2023
JOAQUIM MARIANO SOBRINHO	123.183.291-68	280602/2021	211331854/D	690/SGPA/SEMA/2023
G10 TRANSPORTES LTDA	07.569.161/0002-20	6350/2022	22353392	2832/SGPA/SEMA/2023

EDITAL DE NOTIFICAÇÃO

A SECRETÁRIA DE ESTADO DE MEIO AMBIENTE, no uso de suas atribuições constitucionais e legais que lhe conferem o art. 71, inciso IV da Constituição Estadual de Mato Grosso;

Considerando a devolução do Aviso de Recebimento pela Empresa de Correios e Telégrafos, pelo motivo ali assinalado, ou considerando que o Autuado reside em lugar incerto e não sabido.

Considerando o disposto no artigo no 25, I, II, § único; 58, ambos do Decreto Estadual n. 1436 de 19 de julho de 2022.

NOTIFICA:

Os Autuados, pessoas físicas ou jurídicas, abaixo relacionados sobre a **DECISÃO ADMINISTRATIVA**, podendo apresentar: **RECURSO ADMINISTRATIVO** no prazo de 20 (vinte) dias; efetuar o **PAGAMENTO DA MULTA**, sendo que a Guia de Recolhimento (GR), deverá ser retirada na Secretaria, junto a Coordenadoria de Arrecadação, através do e-mail: autodeinfracao@sema.mt.gov.br, no prazo de 30 (trinta) dias; a contar do quinto dia útil da data da publicação deste Edital, ou, tomar **CONHECIMENTO** da **DECISÃO ADMINISTRATIVA**.

Cuiabá/MT, 29 de maio de 2023.

Mauren Lazzaretti

Secretária de Estado de Meio Ambiente

AUTUADO	CPF/ CNPJ DO AUTUADO	PROCESSO	AUTO DE INFRAÇÃO	DECISÃO ADMINISTRATIVA
RENATO CUSTODIO PINTO	411.800.701-00	000008/2022	0068000522	000010/2023
FABIO RIBEIRO JUNIOR EIRELI	32.755.377/0001-47	000003/2022	0073000222	000013/2023
CANADIAN AGRICULTURA E PARTICIPAÇÕES SA	77.658.359/0001-85	000014/2022	0062000822	000016/2023

A Secretaria de Estado de Meio Ambiente - SEMA/MT torna públicas as **Portarias de Outorga** abaixo relacionadas; o inteiro teor das portarias encontram-se disponíveis no site: www.sema.mt.gov.br, no link específico de Recursos Hídricos/Atos de Outorga/2023.

Portaria nº 481 de 29 de maio de 2023, Outorga a **DEISE TASSIANA MARCHIORO PRATES**, inscrito no CPF sob nº 018.646.191-71, referente ao Processo nº 368928/2021, o direito de uso da água subterrânea para finalidade outros usos. O ponto de captação está localizado na Fazenda Tassiana, zona rural do município de Sinop/MT, com validade até 26 de maio de 2028.

Portaria nº 482 de 29 de maio de 2023, Outorga a **LUIZ CARLOS RIBEIRO LEMOS DE MELO**, inscrito no CPF sob nº 705.993.518-53, referente ao Processo nº 41745/2022, o direito de uso da água subterrânea para finalidade de dessedentação animal. O ponto de captação está localizado na Fazenda Ipê, zona rural do município de Vila Bela da Santíssima Trindade/MT, com validade até 26 de maio de 2028.

LILIAN FERREIRA DOS SANTOS

Secretária Adjunta de Licenciamento Ambiental e Recursos Hídricos

GSALARH/SEMA-MT

A Secretaria de Estado de Meio Ambiente - SEMA, torna pública a **Concessão**, através do **Cadastro de Captação Insignificante de Água Subterrânea** para os seguintes usuários:

TRANSPORTES E ARMAZENAGEM ZILLI LTDA, CNPJ: nº 81.804.684/0012-39, Processo nº 516/2022, Município: **Várzea Grande/MT**, Coordenadas Geográficas DATUM SIRGAS 2000 do ponto de captação **PT 01**: Lat. Geográficas: 15°38'11.70"S e Long. 56°12'28.20"W; Vazão máxima de bombeamento **7,2 m³/h** por um período de **1,362 h/dia** de bombeamento, perfazendo uma vazão máxima de utilização de **9,804 m³/dia**, durante **6 dias/semana**; Finalidade de uso: **outros usos**. Província Hidrogeológica Grupo Cuiabá, UPG -P-4. Validade do cadastro: **30/05/2033**. Fica o usuário responsável pelo atendimento ao disposto no art. 45 §2º da Lei Nacional de Saneamento Básico - Lei nº 11.445/2007 e pelo art. 7º § 1º do- Decreto nº 7.217/2010.

DESTILARIA NOVA SANTA HELENA LTDA, CNPJ: nº 42.712.975/0001-92, Processo nº 1937/2022, Município: **Nova Canãa do Norte/MT**, Coordenadas Geográficas DATUM SIRGAS 2000 do ponto de captação **PT 01**: Lat. Geográficas: 10°21'07,25"S e Long. 55°43'14,63"W; Vazão máxima de bombeamento **2 m³/h** por um período de **3 h/dia** de bombeamento, perfazendo uma vazão máxima de utilização de **6 m³/dia**, durante **7 dias/semana**; Finalidade de uso: **outros usos**. Província Hidrogeológica Cristalino, UPG A-5. Validade do cadastro: **30/05/2033**. Fica o usuário responsável pelo atendimento ao disposto no art. 45 §2º da Lei Nacional de Saneamento Básico - Lei nº 11.445/2007 e pelo art. 7º § 1º do- Decreto nº 7.217/2010.

A Secretaria de Estado de Meio Ambiente - SEMA, torna público que de acordo as Normas Técnicas de **Tamponamento do Poço Tubular**, foi deferido o tamponamento para o seguinte usuário:

BARTIRA AGROPECUÁRIA S.A, CNPJ nº 20.090.981/0001-12, Processo: 3124/2022. Município: **Tangará da Serra/MT**. O poço tamponado está localizado nas seguintes coordenadas geográficas: **PT 02** - Lat. 14°21'37.58"S e Long. 57°56'52.68"W.

TERMO DE INTIMAÇÃO

A Coordenadoria de Serviços da Secretaria de Estado de Meio Ambiente, no uso de suas atribuições, conforme prevê o artigo 39 da Lei nº 7.692/2002, vem intimar, os interessados elencados abaixo, para que procedam o atendimento integral das pendências com prazo pré-estipulado, encaminhados para o endereço de correio eletrônico (e-mail) dos responsáveis, a contar do primeiro dia útil subsequente à publicação deste, sob pena de indeferimento por inércia e/ou inviabilidade técnica e consequente arquivamento definitivo dos processos em conformidade com o artigo 18 do decreto nº 697 de 03/11/2020.

Processo	Interessado
36550 / 2022	INTERESSADO: OLIVEIRA COMERCIO DE DERIVADOS DE PETROLEO LTDA CPF/CNPJ: 30.528.571/0001-64 RESPONSÁVEL TÉCNICO: ULISSES DE OLIVEIRA PAIVA OFÍCIO: 180980/CSER/SUIMIS/2022
5712 / 2023	INTERESSADO: AUTO POSTO SERRANO LTDA CPF/CNPJ: 04.371.504/0001-79 RESPONSÁVEL TÉCNICO: SANDRA EUDES S. DE LIMA OFÍCIO: 185142/CSER/SUIMIS/2023
8407 / 2023	INTERESSADO: AUTO POSTO 4J LTDA CPF/CNPJ: 08.191.753/0001-33 RESPONSÁVEL TÉCNICO: POLIANA APARECIDA DOS SANTOS OFÍCIO: 185161/CSER/SUIMIS/2023

7865 / 2023	INTERESSADO: COMERCIAL AMAZÔNIA DE PETRÓLEO LTDA - AMAZONIA 13 CPF/CNPJ: 09.001.879/0017-28 RESPONSÁVEL TÉCNICO: CARLOS HUMBERTO AMANCIO DA SILVA OFÍCIO: 185110/CSER/SUIMIS/2023
5964 / 2023	INTERESSADO: ECO DISTRIBUIDORA DE PETROLEO S/A CPF/CNPJ: 08.543.600/0001-08 RESPONSÁVEL TÉCNICO: MARCOS VINICIUS TRAQUIMAS DA SILVA OFÍCIO: 184732/CSER/SUIMIS/2023
44602 / 2022	INTERESSADO: 3SB PRODUTOS AGRICOLAS S.A. CPF/CNPJ: 22.177.696/0006-73 RESPONSÁVEL TÉCNICO: RAILTON SANTOS DE SOUZA RELATÓRIO DE INSPEÇÃO: 2266/CSER/SUIMIS/2023
5177 / 2023	INTERESSADO: AUTO POSTO VILLA LTDA CPF/CNPJ: 37.436.110/0001-00 RESPONSÁVEL TÉCNICO: DANILO VINICIUS FUKUDA CABRAL PEREIRA LOPES OFÍCIO: 184733/CSER/SUIMIS/2023
7694 / 2023	INTERESSADO: VALDIR ROQUE JACOBOWSKI CPF/CNPJ: 488.761.431-49 RESPONSÁVEL TÉCNICO: VALDICLEIA SANTOS DA LUZ OFÍCIO: 184683/CSER/SUIMIS/2023

ORIGINAL ASSINADA

Diogo Callori
Coordenadoria de Serviços - SUIMIS/CSER/SEMA
Cuiabá, 25/05/2023

EDITAL DE ARQUIVAMENTO A PEDIDO DA LICENÇA AMBIENTAL

A Secretaria de Estado do Meio Ambiente - SEMA/MT, em conformidade com o artigo 37 da Constituição Federal de 1988, torna público o arquivamento a pedido, dos pedidos de licença relacionados. Após publicado, arquive-se.

Cáceres/MT, 29 de Maio de 2023.

Protocolo	Responsável Técnico	Interessado	CNPJ ou CPF	Ato Administrativo
6361/2023	Leane Oliveira Coelho Delbone	Madreira Favo de Mel Ltda	28.302.591/0001-70	PT nº 168469/DUDCÁCERES/SGDD/2023

Luiz Sérgio Lara Garcia
Diretor DUD/SEMA/CÁCERES

A Secretaria de Estado do Meio Ambiente - SEMA/MT, em conformidade com o artigo 37 da Constituição Federal de 1988, torna públicas as seguintes licenças emitidas pela DUD/SEMA/CÁCERES - Diretoria da Unidade Desconcentrada de Cáceres/MT.

Cáceres/MT, 26 de Maio de 2023.

Protocolo	Nº Licença	Razão Social	Atividade Licenciada	Município
6076/2023	LO nº 329613/2023	N. Duarte Abreu e Cia Ltda - Posto Triunfo	Comércio a varejo de combustíveis e lubrificantes para veículos automotores	Pontes e Lacerda/MT

Luiz Sergio Lara Garcia
Diretor DUD/SEMA/CÁCERES

A Secretaria de Estado do Meio Ambiente - SEMA/MT, em conformidade com o artigo 37 da Constituição Federal de 1988, torna públicas as seguintes licenças emitidas pela DUD/SEMA/SINOP - Diretoria da Unidade Desconcentrada de Sinop/MT.

Sinop-MT, 29 de maio de 2023.

Protocolo	Nº Licença	Razão Social	Atividade Licenciada	Município
222549/2007	LO N°329618/2023	São João Indústria e Comércio de Madeiras LTDA - EPP	Serrarias com desdobramento e beneficiamento de madeira	Cláudia/MT
7000829/2023	LAS N°329623/2023	Marcelino Manoel Sichieri - Fazenda Santo Expedito	Irrigação de pivô central	Nova Ubiratã/MT
7000864/2023	LAS N°329622/2023	Paul Henri Madelaine Maria Aernoudts - Fazenda Futura	Pátio de descontaminação de aeronaves agrícolas	Nova Ubiratã/MT

Gabriel Conter de São José
Diretor Regional
DUD/SEMA/SINOP

Ref. Processo nº 7004209/2022

Interessado: J.N. de Araújo Indústria, Comercio, Importação e Exportação de Madeiras

TERMO DE CANCELAMENTO

O Diretor da Unidade Regional da Secretaria de Estado de Meio Ambiente (SEMA) de Cáceres/MT - DUD/SEMA/CÁCERES, no uso de suas atribuições, resolve acolher o despacho do Analista Odair Rafael Bruno e cancelar a publicação da LAS n.º 327375/2022, em virtude da necessidade de complementação de dados no Parecer Técnico de nº 160344/SGDD/2022, no ato da publicação de diário nº 28.298 de 01 de Agosto de 2022, pg10.

Cáceres/MT, 30 de Maio de 2023.

Luiz Sergio Lara Garcia
Diretor Regional de Cáceres
DUDCÁCERES/SEMA/MT.

Processo nº 39841/2022

Interessado: EMMILLY EMMANUELLY CARVALHO DE ALMEIDA CRESPIM BEVILAQUA

TERMO DE CANCELAMENTO

O Diretor da Unidade Regional da Secretaria de Estado de Meio Ambiente (SEMA) de Alta Floresta/MT - DUD/SEMA/ALTA FLORESTA, no uso de suas atribuições, resolve acolher o despacho da Analista de Maio Ambiente Márcia Fátima Colet Schavaren e cancelar a LO nº 324592/2021, processo nº 356186/2020, em virtude da alteração da razão social do empreendimento.

Alta Floresta/MT, 30 de maio de 2023.

Original Assinada
Vinícius Salles Padovan Rezek
Diretor da Regional de Alta Floresta
DUDALTA FLORESTA/SEMA/MT.

A Secretaria de Estado do Meio Ambiente - SEMA/MT, em conformidade com o artigo 37 da Constituição Federal de 1988, torna públicas as seguintes licenças emitidas pela DUD/SEMA/ALTA FLORESTA - Diretoria da Unidade Desconcentrada de Alta Floresta/MT.

Alta Floresta, 30 de maio de 2023.

Protocolo	Nº Licença	Razão Social	Atividade Licenciada	Município
39841/2022	LO nº 329628/2023	EMMILLY EMMANUELLY CARVALHO DE ALMEIDA CRESPIM BEVILAQUA	Pátio de descon-taminação de aeronaves	Alta Floresta/MT

Vinícius Salles Padovan Rezek
Diretor DUD/SEMA/ALTA FLORESTA

Notificamos os respectivos proprietários dos imóveis rurais listados a seguir, conforme número de cadastro ambiental rural; providenciar classificação de segurança por meio de cadastro ou outorga de obra hidráulica para barragens existentes, no PRAZO DE 90 (NOVENTA) DIAS, conforme enquadramento estabelecido pela Instrução Normativa nº 02 de 17 de dezembro de 2020 atualizada pela instrução normativa 04 de 11 de fevereiro de 2021, na norma vigente, considerando o que dispõe na lei 12334/2010, alterada pela Lei 14066/2020, e termos de referência aplicáveis, disponíveis no seguinte sítio eletrônico: <http://www.sema.mt.gov.br/site/index.php/unidades-administrativas/recursos-hidricos/category/394-seguran%C3%A7a-de-barragens>.

Número da Inscrição do Cadastro Ambiental Rural: MT100531/2018 Proprietário: 63215721104 - SANTIN VOLTOLINI; 01635845165 - ROSEMAR EGGERT VOLTOLINI Nome da Propriedade: FAZENDA SAN GABRIEL, LOTE 01 QUADRA G, GLEBA MARUPÁ
Número da Inscrição do Cadastro Ambiental Rural: MT94436/2018 Proprietário: 19986386934 - EVALDO D' AGOSTIN; 42454891115 - ANA APARECIDA SOUZA D' AGOSTIN Nome da Propriedade: FAZENDA SANT'ANA

Número da Inscrição do Cadastro Ambiental Rural: MT71649/2018

Proprietário: 50776312634 - CELSO JUNQUEIRA FRANCO NETO

Nome da Propriedade: FAZENDA NOSSA SENHORA APARECIDA

Número da Inscrição do Cadastro Ambiental Rural: MT53506/2017

Proprietário: 45302766191 - EDIR ROQUE ROSATTO

Nome da Propriedade: FAZENDA ROSSATTO

Número da Inscrição do Cadastro Ambiental Rural: MT6182/2017

Proprietário: 58142886120 - JOENIR AUXILIADORA DA SILVA MOREIRA

Nome da Propriedade: FAZENDA CAPÃO

Número da Inscrição do Cadastro Ambiental Rural: MT38605/2017

Proprietário: 42488303615 - SADY PERONDI; 78092477191 - MARIA JOSÉ TELES PERONDI

Nome da Propriedade: LOTE Nº 97

Número da Inscrição do Cadastro Ambiental Rural: MT68139/2017

Proprietário: 41167236149 - MARIA CLAIR PAPPEN; 55952674968 - SEBASTIÃO DOS SANTOS

Nome da Propriedade: SÍTIO SANTA CECÍLIA III

Número da Inscrição do Cadastro Ambiental Rural: MT19929/2017

Proprietário: 02196138932 - Miriam Xavier Meiado Bochini

Nome da Propriedade: Sítio São Luiz

Número da Inscrição do Cadastro Ambiental Rural: MT33305/2017

Proprietário: 31662889887 - ANTONIO DA FONSECA NANTES

Nome da Propriedade: FAZENDA NOSSA SENHORA APARECIDA

Número da Inscrição do Cadastro Ambiental Rural: MT88288/2017

Proprietário: 30432707115 - PAULO COSME DE FREITAS; 31430279168 - ALVINE MARIA DE ASSIS E SILVA FREITAS

Nome da Propriedade: RANCHO DUAS BARRAS

Número da Inscrição do Cadastro Ambiental Rural: MT112612/2017

Proprietário: 41125401168 - JOÃO RAMOS DE ARAUJO; 59375710106 - SOLANGE CORDEIRO CAETANO RAMOS DE ARAUJO

Nome da Propriedade: FAZENDA DO IPÊ BONITO

Número da Inscrição do Cadastro Ambiental Rural: MT135286/2018

Proprietário: 01373085150 - GEANE MEIRA

Nome da Propriedade: SÍTIO DOIS IRMÃOS - LOTES RURAIS 762A E 762

Número da Inscrição do Cadastro Ambiental Rural: MT72672/2017

Proprietário: 02331017999 - LUCIANO COIMBRA DE PAULA; 10711371822 - NEIDE COIMBRA DE PAULA; 61636851134 - CRISTIANE COIMBRA DE PAULA; 14256646876 - ELIANE COIMBRA DE PAULA; 56877960106 - CRISTINA COIMBRA DE PAULA

Nome da Propriedade: FAZENDA PARAÍSO

Número da Inscrição do Cadastro Ambiental Rural: MT52715/2017

Proprietário: 48846112172 - LUCIANA VANILDA SANSÃO

Nome da Propriedade: FAZENDA VÓ CIDA

Número da Inscrição do Cadastro Ambiental Rural: MT17747/2017

Proprietário: 38823193800 - Naoki Odashiro; 34597643842 - Tami Odashiro; 36830711843 - Aya Odashiro; 07361780822 - Neide Kiyomi Odashiro

Nome da Propriedade: Fazenda Água Clara I e II

Número da Inscrição do Cadastro Ambiental Rural: MT90818/2018

Proprietário: 83797157134 - JAKSON DE OLIVEIRA RIOS JUNIOR

Nome da Propriedade: FAZENDA SUMARÉZINHO

Número da Inscrição do Cadastro Ambiental Rural: MT96551/2017

Proprietário: 55977499949 - Edi Lourdes Brunetta Godinho

Nome da Propriedade: FAZENDA NOSSA SENHORA APARECIDA III

Número da Inscrição do Cadastro Ambiental Rural: MT5545/2018

Proprietário: 18712584134 - MARIA JOSE COSTA FORLIN; 39243680820 - ALCEU ANTONIO FORLIN; 57533644972 - CLÁUDIA HECK FORLIN; 49411845991 - CAETANO MARIO FORLIN; 00914042157 - TULIO MORAES BENEDETTI; 29260469104 - MARIA HELENA DE PAIVA MORAES BENEDETTI; 02562264150 - JULIANA GARCIA BENEDETTI

Nome da Propriedade: FAZENDA ARURÁ ALTAMIRA - I E II

Número da Inscrição do Cadastro Ambiental Rural: MT24211/2017

Proprietário: 33376310963 - OLI BALTAZAR LERMEN; 36176648149 - DALILA LERMEN

Nome da Propriedade: FAZENDA SORRISO

Número da Inscrição do Cadastro Ambiental Rural: MT6081/2017

Proprietário: 17223008172 - ANTÔNIO ARI LUCHESE; 84261684187 - SALETE MARIA FERRARI LUCHESE

Nome da Propriedade: FAZENDA LUCHESE I

Fernando de Almeida Pires**(Em substituição)****Gerencia de Segurança de Barragens**

GSB/SEMA

NOTIFICAÇÃO SECRETÁRIA DE ESTADO DE MEIO AMBIENTE, no uso de suas atribuições constitucionais e legais que lhe conferem o art. 71, inciso IV da Constituição Estadual de Mato Grosso;

Considerando o disposto no artigo 76, § único do Decreto Estadual n. 1436 de 19 de julho de 2022.

NOTIFICA:

NOTIFICA os autuados, pessoas físicas ou jurídicas, sobre a **DECISÃO ADMINISTRATIVA INTERLOCUTÓRIA**, para tomar **CONHECIMENTO** de seus termos.

Cuiabá/MT, 29 de maio de 2023.

Mauren Lazzaretti
Secretária de Estado de Meio Ambiente

AUTUADO	CPF/ CNPJ DO AUTUADO	PROCURADOR- Nº DA OAB	PROCESSO	AUTO DE INFRAÇÃO	DECISÃO ADMINISTRATIVA INTER-LOCUTÓRIA
JBS S.A.	02.916.265/0016-46	ANA PAULA JACOBUS PEZZI - OAB/SP 269754	000814/2023	0301001323	121/SGPA/SEMA/2023
LONGO LOCAÇÃO AGROPECUÁRIA E PARTICIPAÇÕES LTDA	05.600.803/0001-09	JOÃO GABRIEL SILVA TIRAPELLE - OAB/MT 10455	000233/2023	0193004923	000017/2023

Processo nº: 2947/2023

Interessado: Brasil Floresta Indústria e Comércio de Madeiras Eireli - ME

TERMO DE CANCELAMENTO

O Superintendente de Infraestrutura, Mineração, Indústria e Serviços, da Secretaria de Estado de Meio Ambiente, no uso de suas atribuições, resolve acolher o despacho exarado pela Coordenadoria de Indústria, e cancelar a **LO nº 319609/2019**, referente ao processo 85373/2019, em razão da renovação da Licença de Operação do empreendimento.

Cuiabá, 30 de maio de 2023.

ORIGINAL ASSINADA
Eng. MSc. Vami S. de Lima
Superintendente de Infraestrutura, Mineração,
Indústria e Serviços - SEMA/MT

Processo nº: 135045/2020

Interessado: Madeireira Richter Ltda.

TERMO DE CANCELAMENTO

O Superintendente de Infraestrutura, Mineração, Indústria e Serviços, da Secretaria de Estado de Meio Ambiente, no uso de suas atribuições, resolve acolher o despacho exarado pela Coordenadoria de Indústria, e cancelar a **LO nº 323513/2021** referente ao processo 90786/2005, em razão da inclusão do valor de produção do empreendimento.

Cuiabá, 30 de maio de 2023.

ORIGINAL ASSINADA
Eng. MSc. Vami S. de Lima
Superintendente de Infraestrutura, Mineração,
Indústria e Serviços - SEMA/MT

Processo nº: 315101/2020

Interessado: Guarnieri Industrial Madeireira Eireli - EPP

TERMO DE CANCELAMENTO

O Superintendente de Infraestrutura, Mineração, Indústria e Serviços, da Secretaria de Estado de Meio Ambiente, no uso de suas atribuições, resolve acolher o despacho exarado pela Coordenadoria de Indústria, e cancelar a **LO nº 323399/2020**, em razão da inclusão da capacidade nominal anual do empreendimento.

Cuiabá, 30 de maio de 2023.

ORIGINAL ASSINADA
Eng. MSc. Vami S. de Lima
Superintendente de Infraestrutura, Mineração,
Indústria e Serviços - SEMA/MT

Processo nº: 520861/2019

Interessado: D M Madeiras Ltda. - EPP

TERMO DE CANCELAMENTO

O Superintendente de Infraestrutura, Mineração, Indústria e Serviços, da Secretaria de Estado de Meio Ambiente, no uso de suas atribuições, resolve acolher o despacho exarado pela Coordenadoria de Indústria, e cancelar a **LO nº 321978/2020**, em razão da inclusão da capacidade nominal anual do empreendimento.

Cuiabá, 29 de maio de 2023.

ORIGINAL ASSINADA
Eng. MSc. Vami S. de Lima
Superintendente de Infraestrutura, Mineração,
Indústria e Serviços - SEMA/MT

EDITAL DE ARQUIVAMENTO

O Superintendente de Infraestrutura, Mineração, Indústria e Serviços da Secretaria de Estado do Meio Ambiente, torna público o arquivamento definitivo do processo abaixo relacionado, considerando que se enquadrarem nos parâmetros definidos nos Anexos III a IV do Decreto nº. 1.585, de 21 de Dezembro de 2022.

Processo	Responsável Técnico	Interessado	CNPJ ou CPF	ATO ADMINISTRATIVO
10457/2023	-	Vista do Morro Empreendimento Imobiliário SPE Ltda.	49.310.868/0001-87	PT Nº 168522/CINF/SUIMIS/2023

Após publicado, archive-se.

Cuiabá, 30 de maio de 2023.

(ORIGINAL ASSINADO)
Eng. MSc. Valmi S. de Lima
Superintendente de Infraestrutura, Mineração,
Indústria e Serviços - SEMA/MT.

EDITAL DE INDEFERIMENTO POR INÉRCIA DA LICENÇA AMBIENTAL

O Superintendente de Infraestrutura, Mineração, Indústria e Serviços da Secretaria de Estado do Meio Ambiente, torna público o indeferimento dos pedidos de licença relacionados abaixo, em razão da inércia do interessado, nos termos dos artigos 3º e 4º da Portaria 389, de 06 de agosto de 2015.

Processo	Responsável Técnico	Interessado	CNPJ ou CPF	ATO ADMINSTRATIVO
403322/2021	Bruna Leticia Nora	João Marcelo Cequinel Kluthcowsky e Outro	028.988.069-22	PT Nº 168492/CAPIA/SUIMIS2023
218272/2020	Cosme Alves Rodrigues	Meirilene Cândido da Silva	545.650.061-20	PT Nº 168517/CAPIA/SUIMIS2023

Após publicado, archive-se.

Cuiabá, 30 de maio de 2023.

(ORIGINAL ASSINADO)
Eng. MSc. Valmi S. de Lima
Superintendente de Infraestrutura, Mineração,
Indústria e Serviços - SEMA/MT.

Processo nº: 10457/2023
Interessado: Vista do Morro Empreendimento Imobiliário SPE Ltda.

TERMO DE REVOGAÇÃO

O Superintendente de Infraestrutura, Mineração, Indústria e Serviços, da Secretaria de Estado de Meio Ambiente, no uso de suas atribuições, resolve acolher o despacho exarado pela Coordenadoria de Infraestrutura, e tornar sem efeito a Publicação no DOE Número 28509, referente o Edital de Arquivamento, de 29/05/2023, denominado Vista do Morro Empreendimento Imobiliário SPE Ltda., em virtude da assinatura da retificação do Parecer Técnico nº 168412/CINF/SUJIMIS/2023.

Cuiabá-MT, 30 de maio de 2023.

ORIGINAL ASSINADA

Eng. MSc. Valmi S. de Lima

Superintendente de Infraestrutura, Mineração Indústria e Serviços
SEMA/MT

A Secretaria de Estado do Meio Ambiente - SEMA/MT, em conformidade com o artigo 37 da Constituição Federal de 1988, torna públicas as seguintes licenças emitidas pela Superintendência de Infraestrutura, Mineração, Indústria e Serviços.

Cuiabá, 30 de maio de 2023.

Protocolo	Nº Licença	Razão Social	Atividade e Licenciada	Município
7980/2023	LO nº 329617/2023	Prefeitura Municipal de Itanhangá	Extração de areia, cascalho ou pedregulho sem beneficiamento associado.	Itanhangá/MT
438237/2020	LI nº 75508/2023	Secretaria de Estado de Infraestrutura e Logística	Aeroporto municipal de Tangará da Serra.	Tangará da Serra/MT
31687/2022	LO nº 329627/2023	Pagliuca e Cia Ltda.	Comércio a varejo de combustíveis.	Porto Esperidião/MT
2947/2023	LO nº 329614/2023	Brasil Floresta Indústria e Comércio de Madeiras Eireli - ME	Serrarias com desdobramento de madeira - Renovação.	Rondolândia/MT
315101/2020	LO nº 329620/2023	Guarnieri Industrial Madeireira Ltda.	Serrarias com desdobramento e beneficiamento de madeiras Ltda.	Marcelândia/MT
520861/2019	LO nº 329619/2023	D M Madeiras Ltda. - Epp	Serrarias com desdobramento e beneficiamento de madeiras Ltda.	Marcelândia/MT
135045/2020	LO nº 329616/2023	Madeireira Richter Ltda.	Serrarias com desdobramento, beneficiamento e secagem de madeira - Renovação	Cotriguaçu/MT
555735/2019	LO nº 329626/2023	João de Pinho Novo Filho	Extração e processamento de minério aurífero.	Poconé/MT
179219/2015	LO nº 329629/2023	Osmarivaldo Claudino dos Santos	Extração de areia, cascalho ou pedregulho e beneficiamento associado.	Novo São Joaquim/MT
7001564/2023	LAS nº 329518/2023	Univas Laboratório Clínico Ltda.	Laboratório de análise clínica.	Confresa/MT
7000515/2023	LAS nº 329520/2023	AR Comércio de Combustíveis Eireli	Transporte rodoviário de produtos perigosos.	Guarantã do Norte/MT
7001026/2023	LAS nº 329583/2023	Arteleste Construções Limitada	Canteiro de obras.	Rosário Oeste/MT
7000926/2023	LAS nº 329581/2023	Rivoli do Brasil SPA	Canteiro de obras.	Chapada dos Guimarães/MT

7000605/2023	LAS nº 329594/2023	Tropical Transportes Ipiranga Ltda.	Transporte rodoviário de produtos perigosos.	Cuiabá/MT
7007991/2022	LAS nº 329591/2023	Gana Transportes	Transporte rodoviário de produtos perigosos.	Peixoto de Azevedo/MT
7001155/2023	LAS nº 329610/2023	Madeireira Rio Xingu Ltda.	Fabricação de cavaco de madeira.	São José do Xingu/MT
10780/2023	LP nº 316693/2023 LI nº 75506/2023	Prefeitura Municipal de Santo Antônio de Leverger	Pavimentação asfáltica e drenagem de águas pluviais.	Santo Antônio do Leverger/MT

Valmi Simão de Lima

Superintendente de Infraestrutura, Mineração, Indústria e Serviços

Lilian Ferreira dos Santos

Secretária Adjunta de Licenciamento Ambiental e Recursos Hídricos

PORTARIA Nº 480/2023/SEMA/MT**Homologa a Avaliação Anual de Desempenho dos Profissionais do Meio Ambiente**

A SECRETÁRIA DE ESTADO DE MEIO AMBIENTE, no uso de suas atribuições legais, e considerando o disposto na Lei nº 8.515 de 30 de junho de 2006 e no Decreto nº 1.303, de 03 de março de 2022.

RESOLVE:

Art. 1º Fica homologada a Avaliação Anual de Desempenho dos Profissionais do Meio Ambiente, do cargo de Analista de Meio Ambiente, dos servidores listados no Anexo I desta Portaria.

Art. 2º Esta Portaria entra em vigor na data de sua publicação.

Registrada, Publicada, Cumpra-se.

Cuiabá/MT, 26 de maio de 2023.

Mauren Lazzaretti

Secretária de Estado de Meio Ambiente
SEMA/MT

ANEXO I**INTERSTÍCIO: MARÇO/2022 A MARÇO/2023
CARGO: ANALISTA DE MEIO AMBIENTE**

NOME	MATRÍCULA	NOTA	CICLO AVALIATIVO
Lorena Moreira	228662	100,00	10/03/2022 a 16/04/2023
Nicochelli Pascotto			09/03/2023

**INTERSTÍCIO: ABRIL/2022 A ABRIL/2023
CARGO: ANALISTA DE MEIO AMBIENTE**

NOME	MATRÍCULA	NOTA	CICLO AVALIATIVO
Jackson Monteiro de Medeiros	79603	99,78	17/04/2022 a 16/04/2023
Helen Farias Ferreira	79597	99,11	24/04/2022 a 23/04/2023
Edson Bosco de Almeida	32664	84,89	25/04/2022 a 24/04/2023
Enilson Jesus de França	59710	99,11	27/04/2023 a 26/04/2023
Alessandra Lu Wojcik Borges	130104	99,28	27/04/2023 a 26/04/2023
Pedro Julião de Castro Borges	130105	96,56	27/04/2023 a 26/04/2023
Reijane Azevedo de Amorim Magalhães	130083	99,11	28/04/2022 a 27/04/2023
Rosana Manfrinate	85149	97,33	28/04/2022 a 27/04/2023
Suely de Fátima Menegon Bertoldi	130248	96,11	28/04/2022 a 27/04/2023
José Ferrer Kalix	79602	94,06	29/04/2022 a 28/04/2023

PORTARIA Nº 479/2023/SEMA/MT

Altera a Portaria nº 754/2022/SEMA/MT que instituiu a Comissão de Inventário e Avaliação de Bens Intangíveis da Secretaria de Estado de Meio Ambiente de Mato Grosso.

A SECRETÁRIA DE ESTADO DO MEIO AMBIENTE, no uso das suas atribuições legais que lhe confere o Art. 71, inciso IV da Constituição Estadual e do art.3º da Lei complementar nº 612 de 28 de janeiro de 2019, que dispõe sobre a organização Administrativa do Poder Executivo Estadual.

RESOLVE:

Art. 1º Ficam alterados os incisos I a IV do art. 3º da Portaria nº 754, de 16 de setembro de 2022, que passas a vigorar com as seguintes redações:

“Art. 3º (...)

I - Dayane de Moraes Viana - Técnica em Desenvolvimento Econômico Social, Matrícula nº 241364 -CPAL/GSAAS;
II - Armando Roque Ferreira Pinto - Analista de Meio Ambiente, Matrícula nº 250112 - CITI/GSAAS;
III- Isabela de Almeida Barbosa - Técnica em Desenvolvimento Econômico Social, Matrícula nº 249784 - GPAT/GSAAS;
IV - Marcelo Monteiro da Silva - Analista de Meio Ambiente, Matrícula nº 249132 - lotado na CSTI/GSAAS.”

Art. 2º Esta Portaria entra em vigor na data de sua publicação.

Cuiabá/MT, 26 de maio de 2023.

REGISTRADA,
PUBLICADA,
CUMPRADA-SE.

Mauren Lazzaretti
Secretária de Estado do Meio Ambiente
SEMA-MT

CONSELHO ESTADUAL DO MEIO AMBIENTE - CONSEMA

RESOLUÇÃO CONSEMA - 14/2023 - RETIFICADO

Cuiabá, 24 de maio de 2023.
5ª Reunião Ordinária

O Conselho Estadual do Meio Ambiente - CONSEMA, no exercício de sua competência prevista no art. 3º da Lei Complementar nº 38, de 21 de novembro de 1995, alterada pela Lei Complementar nº 232, de 21 de dezembro de 2005;

Considerando a necessidade de analisar e emitir parecer sobre propostas de súmulas, com fulcro no artigo 26, *caput*, do Regimento Interno do CONSEMA, Resolução CONSEMA - 006/2016,

Considerando a decisão, por maioria, do Pleno do Conselho Estadual do Meio Ambiente - CONSEMA,

RESOLVE:

Art. 1º - Designar os representantes da Secretaria de Estado de Meio Ambiente, Procuradoria Geral do Estado, Instituto Brasileiro do Meio Ambiente e dos Recursos Naturais Renováveis, Ordem dos Advogados do Brasil - Seccional de Mato Grosso, Federação da Agricultura e Pecuária de Mato Grosso, Associação Mato-grossense dos Municípios, Instituto Técnico de Educação, Esporte e Cidadania, Instituto Caracol e Associação dos Produtores Rurais da APA Estadual Nascentes do Rio Paraguai, para comporem a Comissão Permanente de Uniformização das decisões do Conselho Estadual do Meio Ambiente - CONSEMA nos processos administrativos por infração ambiental.

Art. 2º - Esta resolução entrará em vigor na data de sua publicação.

Alex Sandro Antônio Marega
Presidente do CONSEMA
Em substituição

SINFRA

SECRETARIA DE ESTADO DE INFRAESTRUTURA E LOGÍSTICA

EXTRATO DO CONTRATO DE DOAÇÃO DE EQUIPAMENTO Nº 040/2023/SINFRA

PROCESSO Nº. SINFRA-PRO-2023/05115

OBJETO: O objeto do presente Termo é a Cessão de Bens Móveis, a título gratuito, pelo CEDENTE AO CESSIONÁRIO, dos maquinários rodoviários especificados na Cláusula Primeira.

DO OBJETO.

A Doação ajustada por este instrumento tem por finalidade a utilização dos maquinários rodoviários no apoio à manutenção e conservação das rodovias estaduais.

ITEM	ESPECIFICAÇÃO	MARCA	REGISTRO PATRIMONIAL	MODELO	SÉRIE/CHASSIS	ANO
01	Moto niveladora	XCMG	1006578	GR1803BR	XUG118031LMPB00186	2021

CEDENTE: ESTADO DE MATO GROSSO

CESSIONÁRIO: MUNICÍPIO DE COCALINHO - MT.

EXTRATO DO 4º TERMO ADITIVO DE PRAZO AO TERMO DE COLABORAÇÃO N.º 0002-2020

Processo: SINFRA-PRO-2022/ 03895

Objeto: O presente Termo Aditivo tem por objeto aditar o Termo de Colaboração nº. 0002-2020 o prazo de 180 (Cento e oitenta) dias, com término previsto para 26/11/2023.

Assinatura: 30/05/2023.

Partes: Secretaria de Estado de Infraestrutura e Logística/SINFRA - CNPJ nº 03.507.415/0022-79 e a Associação dos Beneficiários da Rodovia João Adão Sheeren- CNPJ nº 05.543.300/0001-30.

EXTRATO DO TERMO DE CONVÊNIO Nº. 0093-2023

PROCESSO: SETASC-PRO-2022/03079

OBJETO: O presente Convênio tem por objeto formalizar entendimentos entre as partes no sentido de unirem esforços e recursos financeiros exclusivamente para aquisição de “material de construção”; necessários para a construção de 50 (cinquenta) unidades habitacionais para grupos familiares de interesse social dentro do “Programa Ser Família Habitação”; coordenadas Lat: 14°41'28,18”S Long: 52°21'46,87”O, dimensão de 10.203,02 m² no Município de Nova Xavantina-MT.

RECURSOS: Os recursos financeiros necessários à execução do presente Convênio são no valor total de **R\$ 3.353.368,00** (Três milhões, trezentos e cinquenta e três mil, trezentos e sessenta e oito reais) sendo que **R\$ 3.219.233,28** (Três milhões, duzentos e dezenove mil, duzentos e trinta e três reais e vinte e oito centavos) serão repassados pela SINFRA exclusivamente para a aquisição dos materiais necessários à construção das unidades habitacionais e **R\$ 134.134,72** (Cento e trinta e quatro mil, cento e trinta e quatro reais e setenta e dois centavos) serão a título de contrapartida financeira por parte da Prefeitura Municipal de Nova Xavantina - MT, conforme plano de trabalho.

UNIDADE ORÇAMENTÁRIA: 25101

PROGRAMA: 338

PROJETO/ATIVIDADE: 1763

REGIONALIZAÇÃO: 0400

NATUREZA DE DESPESA: 44.40.00

FONTE: 150000

INICIO: 29/05/2023 - TÉRMINO: 28/05/2024

CONVENIENTES: SECRETARIA DE ESTADO DE INFRAESTRUTURA E LOGÍSTICA-SINFRA

PREFEITURA MUNICIPAL DE NOVA XAVANTINA - MT.

EXTRATO DO 2º TERMO ADITIVO AO TERMO DE CONVÊNIO Nº 0130-2021/SINFRA**Processo: SINFRA-TER-2023/11092****DO OBJETO:** O presente Termo Aditivo tem por objeto aditar ao Termo de Convênio nº. 0130-2021 o prazo de 90 (Noventa) dias, com término previsto para 26/08/2023.**RATIFICAÇÃO:** Ficam perfeitamente ratificadas as demais disposições do Termo de Convênio nº 0130-2021/SINFRA, ao qual se integra este Termo Aditivo.**VALIDADE:** Este termo terá validade após a data de sua assinatura e publicação.**CONVENIENTES: SECRETARIA DE ESTADO DE INFRAESTRUTURA E LOGÍSTICA****PREFEITURA MUNICIPAL DE JURUENA - MT.****EXTRATO DO 4º TERMO ADITIVO AO TERMO DE CONVÊNIO Nº 0390-2021/SINFRA****Processo: SINFRA-TER-2023/11670****DO OBJETO:** O presente Termo Aditivo tem por objeto aditar ao Termo de Convênio nº. 0130-2021 o prazo de 60 (Sessenta) dias, com término previsto para 30/07/2023.**RATIFICAÇÃO:** Ficam perfeitamente ratificadas as demais disposições do Termo de Convênio nº 0390-2021/SINFRA, ao qual se integra este Termo Aditivo.**VALIDADE:** Este termo terá validade após a data de sua assinatura e publicação.**CONVENIENTES: SECRETARIA DE ESTADO DE INFRAESTRUTURA E LOGÍSTICA****CONSÓRCIO INTERM. DESENV. ECON. SOCIAL E AMBIENTAL PORTAL DO ARAGUAIA - MT.****EXTRATO DO 01º TERMO SIMPLIFICADO DE PRORROGAÇÃO DE VIGÊNCIA AO CONVÊNIO Nº 1443-2022/SINFRA****Processo: SINFRA-TER-2023/10345****Objeto:** O presente Aditivo Simplificado prorroga, a vigência do Termo de Convênio acima por 180 (cento e oitenta) dias, passando o término da vigência para 18/12/2023.**Assinatura:** 30/05/2023.**Partes:** Secretaria de Estado de Infraestrutura e Logística/SINFRA - CNPJ nº 03.507.415/0022-79 e a Prefeitura Municipal de Pedra Preta - CNPJ: 03.773.942/0001-09.**EXTRATO DO 01º TERMO SIMPLIFICADO DE PRORROGAÇÃO DE VIGÊNCIA AO CONVÊNIO Nº 1388-2022/SINFRA****Processo: SINFRA-TER-2023/10471****Objeto:** O presente Aditivo Simplificado prorroga, a vigência do Termo de Convênio acima por 180 (cento e oitenta) dias, passando o término da vigência para 24/12/2023.**Assinatura:** 30/05/2023.**Partes:** Secretaria de Estado de Infraestrutura e Logística/SINFRA - CNPJ nº 03.507.415/0022-79 e a Prefeitura Municipal de Pedra Preta - CNPJ: 03.773.942/0001-09.**Extrato do Quarto Termo Aditivo nº 069/2022/01/02-SINFRA****Processo nº SINFRA-PRO-2023/05724****Objeto do Termo:** 1.1. O presente Termo Aditivo tem por objeto aditar o prazo de vigência em mais 95 (noventa e cinco) dias, totalizando 504 (quinhentos e quatro) dias, com término previsto para 01/11/2023.

1.2. Adita-se ao prazo de execução 95 (noventa e cinco) dias, totalizando 409 (quatrocentos e nove) dias, com término para 03/08/2023.

Assinatura: 30/05/2023**PARTES: VEREDA ENGENHARIA LTDA, CNPJ: 22.544.134/0001-06 e a SECRETARIA DE ESTADO DE INFRAESTRUTURA E LOGÍSTICA - SINFRA CNPJ: 03.507.415/0022-79.****Extrato do Quarto Termo Aditivo nº 100/2022/01/01-SINFRA****Processo nº SINFRA-PRO-2023/06389****Objeto do Termo:** 1.1. O presente instrumento tem como objeto aditar ao prazo de vigência por mais 240 (duzentos e quarenta) dias, totalizando 690 (seiscentos e noventa) dias, com término previsto em 25/06/2024.

1.2. Restitui-se 131 (cento e trinta e um) dias, e adita-se ao prazo de execução mais 109 (cento e nove) dias, totalizando 469 (quatrocentos e sessenta e nove) dias, com término previsto em 23/04/2024.

Assinatura: 30/05/2023**PARTES: CONSTRUTORA AGRINGE LTDA, CNPJ: 03.118.726/0001-11 e a SECRETARIA DE ESTADO DE INFRAESTRUTURA E LOGÍSTICA - SINFRA CNPJ: 03.507.415/0022-79.****PORTARIA Nº 040/2023/SINFRA**

O SECRETÁRIO DE ESTADO DE INFRAESTRUTURA E LOGÍSTICA, no uso de suas atribuições legais, e considerando o disposto na Lei nº. 7.554 de 10 de dezembro de 2001, alterada pela Lei nº. 9214 de 23 de setembro de 2009, alterada pela Lei nº. 9.666 de 13 de dezembro de 2011, alterada pela Lei nº. 10.050 de 07 de janeiro de 2014, Lei alterada pela Lei nº 10.177, de 05 de novembro de 2014; considerando também a LEI Nº 10.052, DE 15 DE JANEIRO DE 2014 e alterações Lei nº 10.212, de 23 de dezembro de 2014 (parte da lei foi vetada pelo Governador do Estado e mantida pela Assembleia Legislativa do Estado, conforme D.O.E. de 06/01/2015) e Lei nº 10.495, de 13 de janeiro de 2017; Lei nº 10.884, de 17 de maio de 2019.

RESOLVE:

Art. 1º Homologar a Avaliação Anual de Desempenho dos servidores abaixo, **nos termos do Decreto nº. 1.303 de 03 de março de 2022:**

EXERCÍCIO 2022/2023				
MATRICULA	SERVIDOR	CARGO	PERÍODO	NOTA
232247	MICHEL MEDINAS DE CAMPOS	ANALISTA DES. ECO. SOC.	03/05/2022 a 02/05/2023	95,67

ART.2º Este ato entra em vigor na data de sua publicação.

Marcelo de Oliveira e Silva**Secretário de Estado de Infraestrutura e Logística*****Original Assinado****SESP****SECRETARIA DE ESTADO DE SEGURANÇA PÚBLICA****EXTRATO DO TERMO DE CESSÃO DE USO E RECEBIMENTO DOS EQUIPAMENTOS Nº 010/2023**

DA ESPÉCIE: Cessão de Uso de Câmeras e seus componentes, através da modalidade Execução Direta pela Secretaria de Estado de Segurança Pública, que entre si celebram a Secretaria de Estado de Educação - SEDUC, por intermédio do Secretário de Estado de Educação - SEDUC e a Secretaria de Estado de Segurança Pública, por intermédio da Secretaria Adjunta de Integração Operacional para os fins que especificam.

DO OBJETO: O presente Termo tem por objeto a cessão de uso Câmeras de vídeo, Nobreak, Switch e Armários Outdoor, para o fornecimento de imagens em tempo real ou armazenadas em dispositivos de captação de imagens por câmeras localizadas e focadas nos espaços públicos de vigilância e segurança eletrônica do Programa Vigia Mais MT, com a finalidade de ampliação do sistema de vídeo monitoramento e aprimoramento da Segurança Pública no Estado.

DO VALOR: O valor total dos bens cedido é R\$ 969.088,45 (novecentos e sessenta e nove mil, oitenta e oito reais e quarenta e cinco centavos).

DO TERMO: Termo De Cessão De Uso e Recebimento Dos Equipamentos nº 010/2023.

DA VIGÊNCIA: O prazo de validade do presente Termo de Cessão de Uso será de 60 (sessenta) meses, a contar a data de assinatura, podendo ser prorrogado por acordo das partes mediante Termo Aditivo, desde que devidamente justificado e solicitado antes do término da vigência.

DATA DE ASSINATURA: 18/04/2023.

PROCESSO: SESP-PRO-2023/23810.

ASSINATURA: Sr. Heverton Mourett De Oliveira (Secretário Adjunto De Segurança Pública); Sr. Claudio Fernando Carneiro Tinoco (Secretário Adjunto De Integração Operacional); Sr. Claudio Alvares Sant'Ana (Coordenador Do CIOSEP); Sr. Raul Castro De Oliveira (Membro Da Comissão De Credenciamento); Leandro Gustavo Alves (Membro Da Comissão De Credenciamento); Wagner De Brum Machado (Membro Da Comissão De Credenciamento), Sr. Alan Resende Porto (Secretário de Estado de Educação - SEDUC).

EXTRATO DO TERMO DE CESSÃO DE USO E RECEBIMENTO DOS EQUIPAMENTOS Nº 038/2023

DA ESPÉCIE: Cessão de Uso de Câmeras e seus componentes, através da modalidade Execução Direta pela Secretaria de Estado de Segurança Pública, que entre si celebram a Secretaria de Estado de Infraestrutura e Logística - SINFRA, por intermédio do Secretário de Estado de Infraestrutura e Logística - SINFRA e a Secretaria de Estado de Segurança Pública, por intermédio da Secretaria Adjunta de Integração Operacional para os fins que especificam.

DO OBJETO: O presente Termo tem por objeto a cessão de uso Câmeras de vídeo, Nobreak, Switch e Armários Outdoor, para o fornecimento de imagens em tempo real ou armazenadas em dispositivos de captação de imagens por câmeras localizadas e focadas nos espaços públicos de vigilância e segurança eletrônica do Programa Vigia Mais MT, com a finalidade de ampliação do sistema de vídeo monitoramento e aprimoramento da Segurança Pública no Estado.

DO VALOR: O valor total dos bens cedido é R\$ 61.600,00 (sessenta e um mil e seiscentos reais).

DO TERMO: Termo De Cessão De Uso e Recebimento Dos Equipamentos nº 038/2023.

DA VIGÊNCIA: O prazo de validade do presente Termo de Cessão de Uso será de 60 (sessenta) meses, a contar a data de assinatura, podendo ser prorrogado por acordo das partes mediante Termo Aditivo, desde que devidamente justificado e solicitado antes do término da vigência.

DATA DE ASSINATURA: 22/05/2023.

PROCESSO: SESP-PRO-2023/34607.

ASSINATURA: Sr. Heverton Mourett De Oliveira (Secretário Adjunto De Segurança Pública); Sr. Claudio Fernando Carneiro Tinoco (Secretário Adjunto De Integração Operacional); Sr. Claudio Alvares Sant'Ana (Coordenador Do CIOSP); Sr. Raul Castro De Oliveira (Membro Da Comissão De Credenciamento); Leandro Gustavo Alves (Membro Da Comissão De Credenciamento); Wagner De Brum Machado (Membro Da Comissão De Credenciamento), Sr. Marcelo de Oliveira e Silva (Secretário de Estado de Infraestrutura e Logística - SINFRA).

EXTRATO DO TERMO DE CESSÃO DE USO E RECEBIMENTO DOS EQUIPAMENTOS Nº 027/2023

DA ESPÉCIE: Cessão de Uso de Câmeras e seus componentes, através da modalidade Execução Direta pela Secretaria de Estado de Segurança Pública, que entre si celebram a Organização Mercado do Porto Cuiabá, por intermédio da Presidente da Organização Mercado do Porto Cuiabá e a Secretaria de Estado de Segurança Pública, por intermédio da Secretaria Adjunta de Integração Operacional para os fins que especificam.

DO OBJETO: O presente Termo tem por objeto a cessão de uso Câmeras de vídeo para o fornecimento de imagens em tempo real ou armazenadas em dispositivos de captação de imagens por câmeras localizadas e focadas nos espaços públicos de vigilância e segurança eletrônica do Programa Vigia Mais MT, com a finalidade de ampliação do sistema de vídeo monitoramento e aprimoramento da Segurança Pública no Estado.

DO VALOR: O valor total dos bens cedido é R\$ 18.399,15 (dezoito mil, trezentos e noventa e nove reais e quinze centavos).

DO TERMO: Termo De Cessão De Uso e Recebimento Dos Equipamentos nº 027/2023.

DA VIGÊNCIA: O prazo de validade do presente Termo de Cessão de Uso será de 60 (sessenta) meses, a contar a data de assinatura, podendo ser prorrogado por acordo das partes mediante Termo Aditivo, desde que devidamente justificado e solicitado antes do término da vigência.

DATA DE ASSINATURA: 15/05/2023.

PROCESSO: SESP-PRO-2023/27464.

ASSINATURA: Sr. Heverton Mourett De Oliveira (Secretário Adjunto De Segurança Pública); Sr. Claudio Fernando Carneiro Tinoco (Secretário Adjunto De Integração Operacional); Sr. Claudio Alvares Sant'Ana (Coordenador Do CIOSP); Sr. Raul Castro De Oliveira (Membro Da Comissão De Credenciamento); Leandro Gustavo Alves (Membro Da Comissão De Credenciamento); Wagner De Brum Machado (Membro Da Comissão De Credenciamento), Sr. Jorge Antonio Lemos Junior (Presidente da Organização Mercado do Porto Cuiabá).

EXTRATO DO TERMO DE CESSÃO DE USO E RECEBIMENTO DOS EQUIPAMENTOS Nº 044/2023

DA ESPÉCIE: Cessão de Uso de Câmeras e seus componentes, através da modalidade Execução Direta pela Secretaria de Estado de Segurança Pública, que entre si celebram o Município de Tapurah, por intermédio da Prefeitura Municipal de Tapurah e a Secretaria de Estado de Segurança Pública, por intermédio da Secretaria Adjunta de Integração Operacional para os fins que especificam.

DO OBJETO: O presente Termo tem por objeto a cessão de uso Câmeras de vídeo, Nobreak, Switch e Armários Outdoor, para o fornecimento de imagens em tempo real ou armazenadas em dispositivos de captação de imagens por câmeras localizadas e focadas nos espaços públicos de vigilância e segurança eletrônica do Programa Vigia Mais MT, com a finalidade de ampliação do sistema de vídeo monitoramento e aprimoramento da Segurança Pública no Estado.

DO VALOR: O valor total dos bens cedido é R\$ 64.022,25 (sessenta e quatro mil, vinte e dois reais e vinte e cinco centavos).

DO TERMO: Termo De Cessão De Uso e Recebimento Dos Equipamentos nº 044/2023.

DA VIGÊNCIA: O prazo de validade do presente Termo de Cessão de Uso será de 60 (sessenta) meses, a contar a data de assinatura, podendo ser prorrogado por acordo das partes mediante Termo Aditivo, desde que devidamente justificado e solicitado antes do término da vigência.

DATA DE ASSINATURA: 29/05/2023.

PROCESSO: SESP-PRO-2023/27918.

ASSINATURA: Sr. Heverton Mourett De Oliveira (Secretário Adjunto De Segurança Pública); Sr. Claudio Fernando Carneiro Tinoco (Secretário Adjunto De Integração Operacional); Sr. Claudio Alvares Sant'Ana (Coordenador Do CIOSP); Sr. Raul Castro De Oliveira (Membro Da Comissão De Credenciamento); Leandro Gustavo Alves (Membro Da Comissão De Credenciamento); Wagner De Brum Machado (Membro Da Comissão De Credenciamento), Sr. Carlos Alberto Capeletti (Prefeito Municipal De Tapurah).

EXTRATO DO TERMO DE CESSÃO DE USO E RECEBIMENTO DOS EQUIPAMENTOS Nº 026/2023

DA ESPÉCIE: Cessão de Uso de Câmeras e seus componentes, através da modalidade Execução Direta pela Secretaria de Estado de Segurança Pública, que entre si celebram o Município de São Pedro da Cipa, por intermédio da Prefeitura Municipal de São Pedro da Cipa e a Secretaria de Estado de Segurança Pública, por intermédio da Secretaria Adjunta de Integração Operacional para os fins que especificam.

DO OBJETO: O presente Termo tem por objeto a cessão de uso Câmeras de vídeo, Nobreak, Switch e Armários Outdoor, para o fornecimento de imagens em tempo real ou armazenadas em dispositivos de captação de imagens por câmeras localizadas e focadas nos espaços públicos de vigilância e segurança eletrônica do Programa Vigia Mais MT, com a finalidade de ampliação do sistema de vídeo monitoramento e aprimoramento da Segurança Pública no Estado.

DO VALOR: O valor total dos bens cedido é R\$ 21.632,80 (vinte e um mil, seiscentos e trinta e dois reais e oitenta centavos).

DO TERMO: Termo De Cessão De Uso e Recebimento Dos Equipamentos nº 026/2023.

DA VIGÊNCIA: O prazo de validade do presente Termo de Cessão de Uso será de 60 (sessenta) meses, a contar a data de assinatura, podendo ser prorrogado por acordo das partes mediante Termo Aditivo, desde que devidamente justificado e solicitado antes do término da vigência.

DATA DE ASSINATURA: 15/05/2023.

PROCESSO: SESP-PRO-2023/29143.

ASSINATURA: Sr. Heverton Mourett De Oliveira (Secretário Adjunto De Segurança Pública); Sr. Claudio Fernando Carneiro Tinoco (Secretário Adjunto De Integração Operacional); Sr. Claudio Alvares Sant'Ana (Coordenador Do CIOSP); Sr. Raul Castro De Oliveira (Membro Da Comissão De Credenciamento); Leandro Gustavo Alves (Membro Da Comissão De Credenciamento); Wagner De Brum Machado (Membro Da Comissão De Credenciamento), Sr. Eduardo Jose da Silva Abreu (Prefeito Municipal De São Pedro da Cipa).

EXTRATO DO TERMO DE CESSÃO DE USO E RECEBIMENTO DOS EQUIPAMENTOS Nº 011/2023

DA ESPÉCIE: Cessão de Uso de Câmeras e seus componentes, através da modalidade Execução Direta pela Secretaria de Estado de Segurança Pública, que entre si celebram o Município de São José do Rio Claro, por intermédio da Prefeitura Municipal de São José do Rio Claro e a Secretaria de Estado de Segurança Pública, por intermédio da Secretaria Adjunta de Integração Operacional para os fins que especificam.

DO OBJETO: O presente Termo tem por objeto a cessão de uso Câmeras de vídeo, Nobreak, Switch e Armários Outdoor, para o fornecimento de imagens em tempo real ou armazenadas em dispositivos de captação de imagens por câmeras localizadas e focadas nos espaços públicos de vigilância e segurança eletrônica do Programa Vigia Mais MT, com a finalidade de ampliação do sistema de vídeo monitoramento e aprimoramento da Segurança Pública no Estado.

DO VALOR: O valor total dos bens cedido é R\$ 115.173,20(cento e quinze mil, cento e setenta e três reais e vinte centavos).

DO TERMO: Termo De Cessão De Uso e Recebimento Dos Equipamentos nº 011/2023.

DA VIGÊNCIA: O prazo de validade do presente Termo de Cessão de Uso será de 60 (sessenta) meses, a contar a data de assinatura, podendo ser prorrogado por acordo das partes mediante Termo Aditivo, desde que devidamente justificado e solicitado antes do término da vigência.

DATA DE ASSINATURA: 15/05/2023.

PROCESSO: SESP-PRO-2023/23341.

ASSINATURA: Sr. Heverton Mourett De Oliveira (Secretário Adjunto De Segurança Pública); Sr. Claudio Fernando Carneiro Tinoco (Secretário Adjunto De Integração Operacional); Sr. Claudio Alvares Sant'Ana (Coordenador Do CIOSP); Sr. Raul Castro De Oliveira (Membro Da Comissão De Credenciamento); Leandro Gustavo Alves (Membro Da Comissão De Credenciamento); Wagner De Brum Machado (Membro Da Comissão De Credenciamento), Sr. Levi Ribeiro (Prefeito Municipal De São José do Rio Claro).

EXTRATO DO TERMO DE CESSÃO DE USO E RECEBIMENTO DOS EQUIPAMENTOS Nº 037/2023

DA ESPÉCIE: Cessão de Uso de Câmeras e seus componentes, através da modalidade Execução Direta pela Secretaria de Estado de Segurança Pública, que entre si celebram o Município de São Félix do Araguaia, por intermédio da Prefeitura Municipal de São Félix do Araguaia e a Secretaria de Estado de Segurança Pública, por intermédio da Secretaria Adjunta de Integração Operacional para os fins que especificam.

DO OBJETO: O presente Termo tem por objeto a cessão de uso Câmeras de vídeo, Nobreak, Switch e Armários Outdoor, para o fornecimento de imagens em tempo real ou armazenadas em dispositivos de captação de imagens por câmeras localizadas e focadas nos espaços públicos de vigilância e segurança eletrônica do Programa Vigia Mais MT, com a finalidade de ampliação do sistema de vídeo monitoramento e aprimoramento da Segurança Pública no Estado.

DO VALOR: O valor total dos bens cedido é R\$ 48.522,50 (quarenta e oito mil, quinhentos e vinte e dois reais e cinquenta centavos).

DO TERMO: Termo De Cessão De Uso e Recebimento Dos Equipamentos nº 037/2023.

DA VIGÊNCIA: O prazo de validade do presente Termo de Cessão de Uso será de 60 (sessenta) meses, a contar a data de assinatura, podendo ser prorrogado por acordo das partes mediante Termo Aditivo, desde que devidamente justificado e solicitado antes do término da vigência.

DATA DE ASSINATURA: 18/05/2023.

PROCESSO: SESP-PRO-2023/30495.

ASSINATURA: Sr. Heverton Mourett De Oliveira (Secretário Adjunto De Segurança Pública); Sr. Claudio Fernando Carneiro Tinoco (Secretário Adjunto De Integração Operacional); Sr. Claudio Alvares Sant'Ana (Coordenador Do CIOSP); Sr. Raul Castro De Oliveira (Membro Da Comissão De Credenciamento); Leandro Gustavo Alves (Membro Da Comissão De Credenciamento); Wagner De Brum Machado (Membro Da Comissão De Credenciamento), Sr. Janailza Taveira Leite (Prefeita Municipal De São Félix do Araguaia).

EXTRATO DO TERMO DE CESSÃO DE USO E RECEBIMENTO DOS EQUIPAMENTOS Nº 048/2023

DA ESPÉCIE: Cessão de Uso de Câmeras e seus componentes, através da modalidade Execução Direta pela Secretaria de Estado de Segurança Pública, que entre si celebram o Município de Santa Cruz do Xingu, por intermédio da Prefeitura Municipal de Santa Cruz do Xingu e a Secretaria de Estado de Segurança Pública, por intermédio da Secretaria Adjunta de Integração Operacional para os fins que especificam.

DO OBJETO: O presente Termo tem por objeto a cessão de uso Câmeras de vídeo, Nobreak, Switch e Armários Outdoor, para o fornecimento de imagens em tempo real ou armazenadas em dispositivos de captação de imagens por câmeras localizadas e focadas nos espaços públicos de vigilância e segurança eletrônica do Programa Vigia Mais MT, com a finalidade de ampliação do sistema de vídeo monitoramento e aprimoramento da Segurança Pública no Estado.

DO VALOR: O valor total dos bens cedido é R\$ 17.252,05 (dezesete mil, duzentos e cinquenta e dois reais e cinco centavos).

DO TERMO: Termo De Cessão De Uso e Recebimento Dos Equipamentos nº 048/2023.

DA VIGÊNCIA: O prazo de validade do presente Termo de Cessão de Uso será de 60 (sessenta) meses, a contar a data de assinatura, podendo ser prorrogado por acordo das partes mediante Termo Aditivo, desde que devidamente justificado e solicitado antes do término da vigência.

DATA DE ASSINATURA: 29/05/2023.

PROCESSO: SESP-PRO-2023/32571.

ASSINATURA: Sr. Heverton Mourett De Oliveira (Secretário Adjunto De Segurança Pública); Sr. Claudio Fernando Carneiro Tinoco (Secretário Adjunto De Integração Operacional); Sr. Claudio Alvares Sant'Ana (Coordenador Do CIOSP); Sr. Raul Castro De Oliveira (Membro Da Comissão De Credenciamento); Leandro Gustavo Alves (Membro Da Comissão De Credenciamento); Wagner De Brum Machado (Membro Da Comissão De Credenciamento), Sr. Joraildes Soares De Sousa (Prefeita Municipal De Santa Cruz do Xingu).

EXTRATO DO TERMO DE CESSÃO DE USO E RECEBIMENTO DOS EQUIPAMENTOS Nº 029/2023

DA ESPÉCIE: Cessão de Uso de Câmeras e seus componentes, através da modalidade Execução Direta pela Secretaria de Estado de Segurança Pública, que entre si celebram o Município de Porto Esperidião, por intermédio da Prefeitura Municipal de Porto Esperidião e a Secretaria de Estado de Segurança Pública, por intermédio da Secretaria Adjunta de Integração Operacional para os fins que especificam.

DO OBJETO: O presente Termo tem por objeto a cessão de uso Câmeras de vídeo, Nobreak, Switch e Armários Outdoor, para o fornecimento de imagens em tempo real ou armazenadas em dispositivos de captação de imagens por câmeras localizadas e focadas nos espaços públicos de vigilância e segurança eletrônica do Programa Vigia Mais MT, com a finalidade de ampliação do sistema de vídeo monitoramento e aprimoramento da Segurança Pública no Estado.

DO VALOR: O valor total dos bens cedido é R\$ 88.283,50 (oitenta e oito mil duzentos e oitenta e três reais e cinquenta centavos).

DO TERMO: Termo De Cessão De Uso e Recebimento Dos Equipamentos nº 029/2023.

DA VIGÊNCIA: O prazo de validade do presente Termo de Cessão de Uso será de 60 (sessenta) meses, a contar a data de assinatura, podendo ser prorrogado por acordo das partes mediante Termo Aditivo, desde que devidamente justificado e solicitado antes do término da vigência.

DATA DE ASSINATURA: 29/05/2023.

PROCESSO: SESP-PRO-2023/28755.

ASSINATURA: Sr. Heverton Mourett De Oliveira (Secretário Adjunto De Segurança Pública); Sr. Claudio Fernando Carneiro Tinoco (Secretário Adjunto De Integração Operacional); Sr. Claudio Alvares Sant'Ana (Coordenador Do CIOSP); Sr. Raul Castro De Oliveira (Membro Da Comissão De Credenciamento); Leandro Gustavo Alves (Membro Da Comissão De Credenciamento); Wagner De Brum Machado (Membro Da Comissão De Credenciamento), Sr. Martins Dias De Oliveira (Prefeito Municipal De Porto Esperidião).

EXTRATO DO TERMO DE CESSÃO DE USO E RECEBIMENTO DOS EQUIPAMENTOS Nº 033/2023

DA ESPÉCIE: Cessão de Uso de Câmeras e seus componentes, através da modalidade Execução Direta pela Secretaria de Estado de Segurança Pública, que entre si celebram o Município de Pedra Preta, por intermédio da Prefeitura Municipal de Pedra Preta e a Secretaria de Estado de Segurança Pública, por intermédio da Secretaria Adjunta de Integração Operacional para os fins que especificam.

DO OBJETO: O presente Termo tem por objeto a cessão de uso Câmeras de vídeo, Nobreak, Switch e Armários Outdoor, para o fornecimento de imagens em tempo real ou armazenadas em dispositivos de captação de imagens por câmeras localizadas e focadas nos espaços públicos de vigilância e segurança eletrônica do Programa Vigia Mais MT, com a finalidade de ampliação do sistema de vídeo monitoramento e aprimoramento da Segurança Pública no Estado.

DO VALOR: O valor total dos bens cedido é R\$ 71.031,45 (setenta e um mil, trinta e um reais e quarenta e cinco centavos).

DO TERMO: Termo De Cessão De Uso e Recebimento Dos Equipamentos nº 033/2023.

DA VIGÊNCIA: O prazo de validade do presente Termo de Cessão de Uso será de 60 (sessenta) meses, a contar a data de assinatura, podendo ser prorrogado por acordo das partes mediante Termo Aditivo, desde que devidamente justificado e solicitado antes do término da vigência.

DATA DE ASSINATURA: 16/05/2023.

PROCESSO: SESP-PRO-2023/30780.

ASSINATURA: Sr. Heverton Mourett De Oliveira (Secretário Adjunto De Segurança Pública); Sr. Claudio Fernando Carneiro Tinoco (Secretário Adjunto De Integração Operacional); Sr. Claudio Alvares Sant'Ana (Coordenador Do CIOSP); Sr. Raul Castro De Oliveira (Membro Da Comissão De Credenciamento); Leandro Gustavo Alves (Membro Da Comissão De Credenciamento); Wagner De Brum Machado (Membro Da Comissão De Credenciamento), Sr. Iraci Ferreira De Souza (Prefeita Municipal De Pedra Preta).

EXTRATO DO TERMO DE CESSÃO DE USO E RECEBIMENTO DOS EQUIPAMENTOS Nº 040/2023

DA ESPÉCIE: Cessão de Uso de Câmeras e seus componentes, através da modalidade Execução Direta pela Secretaria de Estado de Segurança Pública, que entre si celebram o Município de Nova Guarita, por intermédio da Prefeitura Municipal de Nova Guarita e a Secretaria de Estado de Segurança Pública, por intermédio da Secretaria Adjunta de Integração Operacional para os fins que especificam.

DO OBJETO: O presente Termo tem por objeto a cessão de uso Câmeras de vídeo, Nobreak, Switch e Armários Outdoor, para o fornecimento de imagens em tempo real ou armazenadas em dispositivos de captação de imagens por câmeras localizadas e focadas nos espaços públicos de vigilância e segurança eletrônica do Programa Vigia Mais MT, com a finalidade de ampliação do sistema de vídeo monitoramento e aprimoramento da Segurança Pública no Estado.

DO VALOR: O valor total dos bens cedido é R\$ 20.756,65 (vinte mil, setecentos e cinquenta e seis reais e sessenta e cinco centavos).

DO TERMO: Termo De Cessão De Uso e Recebimento Dos Equipamentos nº 040/2023.

DA VIGÊNCIA: O prazo de validade do presente Termo de Cessão de Uso será de 60 (sessenta) meses, a contar a data de assinatura, podendo ser prorrogado por acordo das partes mediante Termo Aditivo, desde que devidamente justificado e solicitado antes do término da vigência.

DATA DE ASSINATURA: 29/05/2023.

PROCESSO: SESP-PRO-2023/28157.

ASSINATURA: Sr. Heverton Mourett De Oliveira (Secretário Adjunto De Segurança Pública); Sr. Claudio Fernando Carneiro Tinoco (Secretário Adjunto De Integração Operacional); Sr. Claudio Alvares Sant'Ana (Coordenador Do CIOSP); Sr. Raul Castro De Oliveira (Membro Da Comissão De Credenciamento); Leandro Gustavo Alves (Membro Da Comissão De Credenciamento); Wagner De Brum Machado (Membro Da Comissão De Credenciamento), Sr. José Lair Zamoner (Prefeito Municipal De Nova Guarita).

EXTRATO DO TERMO DE CESSÃO DE USO E RECEBIMENTO DOS EQUIPAMENTOS Nº 031/2023

DA ESPÉCIE: Cessão de Uso de Câmeras e seus componentes, através da modalidade Execução Direta pela Secretaria de Estado de Segurança Pública, que entre si celebram o Município de Nova Canaã do Norte, por intermédio da Prefeitura Municipal de Nova Canaã do Norte e a Secretaria de Estado de Segurança Pública, por intermédio da Secretaria Adjunta de Integração Operacional para os fins que especificam.

DO OBJETO: O presente Termo tem por objeto a cessão de uso Câmeras de vídeo, Nobreak, Switch e Armários Outdoor, para o fornecimento de imagens em tempo real ou armazenadas em dispositivos de captação de imagens por câmeras localizadas e focadas nos espaços públicos de vigilância e segurança eletrônica do Programa Vigia Mais MT, com a finalidade de ampliação do sistema de vídeo monitoramento e aprimoramento da Segurança Pública no Estado.

DO VALOR: O valor total dos bens cedido é R\$ 50.274,80(cinquenta mil, duzentos e setenta e quatro reais e oitenta centavos).

DO TERMO: Termo De Cessão De Uso e Recebimento Dos Equipamentos nº 031/2023.

DA VIGÊNCIA: O prazo de validade do presente Termo de Cessão de Uso será de 60 (sessenta) meses, a contar a data de assinatura, podendo ser prorrogado por acordo das partes mediante Termo Aditivo, desde que devidamente justificado e solicitado antes do término da vigência.

DATA DE ASSINATURA: 15/05/2023.

PROCESSO: SESP-PRO-2023/29140.

ASSINATURA: Sr. Heverton Mourett De Oliveira (Secretário Adjunto De Segurança Pública); Sr. Claudio Fernando Carneiro Tinoco (Secretário Adjunto De Integração Operacional); Sr. Claudio Alvares Sant'Ana (Coordenador Do CIOSP); Sr. Raul Castro De Oliveira (Membro Da Comissão De Credenciamento); Leandro Gustavo Alves (Membro Da Comissão De Credenciamento); Wagner De Brum Machado (Membro Da Comissão De Credenciamento), Sr. Rubens Roberto Rosa (Prefeito Municipal De Nova Canaã do Norte).

EXTRATO DO TERMO DE CESSÃO DE USO E RECEBIMENTO DOS EQUIPAMENTOS Nº 041/2023

DA ESPÉCIE: Cessão de Uso de Câmeras e seus componentes, através da modalidade Execução Direta pela Secretaria de Estado de Segurança Pública, que entre si celebram o Município de Nova Bandeirantes, por intermédio da Prefeitura Municipal de Nova Bandeirantes e a Secretaria de Estado de Segurança Pública, por intermédio da Secretaria Adjunta de Integração Operacional para os fins que especificam.

DO OBJETO: O presente Termo tem por objeto a cessão de uso Câmeras de vídeo, Nobreak, Switch e Armários Outdoor, para o fornecimento de imagens em tempo real ou armazenadas em dispositivos de captação de imagens por câmeras localizadas e focadas nos espaços públicos de vigilância e segurança eletrônica do Programa Vigia Mais MT, com a finalidade de ampliação do sistema de vídeo monitoramento e aprimoramento da Segurança Pública no Estado.

DO VALOR: O valor total dos bens cedido é R\$ 67.526,85(sessenta e sete mil, quinhentos e vinte e seis reais e oitenta e cinco centavos).

DO TERMO: Termo De Cessão De Uso e Recebimento Dos Equipamentos nº 041/2023.

DA VIGÊNCIA: O prazo de validade do presente Termo de Cessão de Uso será de 60 (sessenta) meses, a contar a data de assinatura, podendo ser prorrogado por acordo das partes mediante Termo Aditivo, desde que devidamente justificado e solicitado antes do término da vigência.

DATA DE ASSINATURA: 29/05/2023.

PROCESSO: SESP-PRO-2023/26850.

ASSINATURA: Sr. Heverton Mourett De Oliveira (Secretário Adjunto De Segurança Pública); Sr. Claudio Fernando Carneiro Tinoco (Secretário Adjunto De Integração Operacional); Sr. Claudio Alvares Sant'Ana (Coordenador Do CIOSP); Sr. Raul Castro De Oliveira (Membro Da Comissão De Credenciamento); Leandro Gustavo Alves (Membro Da Comissão De Credenciamento); Wagner De Brum Machado (Membro Da Comissão De Credenciamento), Sr. Cesar Augusto Perigo (Prefeito Municipal De Nova Bandeirantes).

EXTRATO DO TERMO DE CESSÃO DE USO E RECEBIMENTO DOS EQUIPAMENTOS Nº 049/2023

DA ESPÉCIE: Cessão de Uso de Câmeras e seus componentes, através da modalidade Execução Direta pela Secretaria de Estado de Segurança Pública, que entre si celebram o Município de Juscimeira, por intermédio da Prefeitura Municipal de Juscimeira e a Secretaria de Estado de Segurança Pública, por intermédio da Secretaria Adjunta de Integração Operacional para os fins que especificam.

DO OBJETO: O presente Termo tem por objeto a cessão de uso Câmeras de vídeo, Nobreak, Switch e Armários Outdoor, para o fornecimento de imagens em tempo real ou armazenadas em dispositivos de captação de imagens por câmeras localizadas e focadas nos espaços públicos de vigilância e segurança eletrônica do Programa Vigia Mais MT, com a finalidade de ampliação do sistema de vídeo monitoramento e aprimoramento da Segurança Pública no Estado.

DO VALOR: O valor total dos bens cedido é R\$ 46.770,20 (quarenta e seis mil, setecentos e setenta reais e vinte centavos).

DO TERMO: Termo De Cessão De Uso e Recebimento Dos Equipamentos nº 049/2023.

DA VIGÊNCIA: O prazo de validade do presente Termo de Cessão de Uso será de 60 (sessenta) meses, a contar a data de assinatura, podendo ser prorrogado por acordo das partes mediante Termo Aditivo, desde que devidamente justificado e solicitado antes do término da vigência.

DATA DE ASSINATURA: 29/05/2023.

PROCESSO: SESP-PRO-2023/32680.

ASSINATURA: Sr. Heverton Mourett De Oliveira (Secretário Adjunto De Segurança Pública); Sr. Claudio Fernando Carneiro Tinoco (Secretário Adjunto De Integração Operacional); Sr. Claudio Alvares Sant'Ana (Coordenador Do CIOSP); Sr. Raul Castro De Oliveira (Membro Da Comissão De Credenciamento); Leandro Gustavo Alves (Membro Da Comissão De Credenciamento); Wagner De Brum Machado (Membro Da Comissão De Credenciamento), Sr. Moises dos Santos (Prefeito Municipal De Juscimeira).

EXTRATO DO TERMO DE CESSÃO DE USO E RECEBIMENTO DOS EQUIPAMENTOS Nº 039/2023

DA ESPÉCIE: Cessão de Uso de Câmeras e seus componentes, através da modalidade Execução Direta pela Secretaria de Estado de Segurança Pública, que entre si celebram o Município de Juína, por intermédio da Prefeitura Municipal de Juína e a Secretaria de Estado de Segurança Pública, por intermédio da Secretaria Adjunta de Integração Operacional para os fins que especificam.

DO OBJETO: O presente Termo tem por objeto a cessão de uso Câmeras de vídeo, Nobreak, Switch e Armários Outdoor, para o fornecimento de imagens em tempo real ou armazenadas em dispositivos de captação de imagens por câmeras localizadas e focadas nos espaços públicos de vigilância e segurança eletrônica do Programa Vigia Mais MT, com a finalidade de ampliação do sistema de vídeo monitoramento e aprimoramento da Segurança Pública no Estado.

DO VALOR: O valor total dos bens cedido é R\$ 175.690,85 (cento e setenta e cinco mil, seiscentos e noventa reais e oitenta e cinco centavos).

DO TERMO: Termo De Cessão De Uso e Recebimento Dos Equipamentos nº 039/2023.

DA VIGÊNCIA: O prazo de validade do presente Termo de Cessão de Uso será de 60 (sessenta) meses, a contar a data de assinatura, podendo ser prorrogado por acordo das partes mediante Termo Aditivo, desde que devidamente justificado e solicitado antes do término da vigência.

DATA DE ASSINATURA: 29/05/2023.

PROCESSO: SESP-PRO-2023/30490.

ASSINATURA: Sr. Heverton Mourett De Oliveira (Secretário Adjunto De Segurança Pública); Sr. Claudio Fernando Carneiro Tinoco (Secretário Adjunto De Integração Operacional); Sr. Claudio Alvares Sant'Ana (Coordenador Do CIOSP); Sr. Raul Castro De Oliveira (Membro Da Comissão De Credenciamento); Leandro Gustavo Alves (Membro Da Comissão De Credenciamento); Wagner De Brum Machado (Membro Da Comissão De Credenciamento), Sr. Paulo Augusto Veronese (Prefeito Municipal De Juína).

EXTRATO DO TERMO DE CESSÃO DE USO E RECEBIMENTO DOS EQUIPAMENTOS Nº 034/2023

DA ESPÉCIE: Cessão de Uso de Câmeras e seus componentes, através da modalidade Execução Direta pela Secretaria de Estado de Segurança Pública, que entre si celebram o Município de Indavaí, por intermédio da Prefeitura Municipal de Indavaí e a Secretaria de Estado de Segurança Pública, por intermédio da Secretaria Adjunta de Integração Operacional para os fins que especificam.

DO OBJETO: O presente Termo tem por objeto a cessão de uso Câmeras de vídeo, Nobreak, Switch e Armários Outdoor, para o fornecimento de imagens em tempo real ou armazenadas em dispositivos de captação de imagens por câmeras localizadas e focadas nos espaços públicos de vigilância e segurança eletrônica do Programa Vigia Mais MT, com a finalidade de ampliação do sistema de vídeo monitoramento e aprimoramento da Segurança Pública no Estado.

DO VALOR: O valor total dos bens cedido é R\$ 33.303,10 (trinta e três mil, trezentos e três reais e dez centavos).

DO TERMO: Termo De Cessão De Uso e Recebimento Dos Equipamentos nº 034/2023.

DA VIGÊNCIA: O prazo de validade do presente Termo de Cessão de Uso será de 60 (sessenta) meses, a contar a data de assinatura, podendo ser prorrogado por acordo das partes mediante Termo Aditivo, desde que devidamente justificado e solicitado antes do término da vigência.

DATA DE ASSINATURA: 16/05/2023.

PROCESSO: SESP-PRO-2023/28785.

ASSINATURA: Sr. Heverton Mourett De Oliveira (Secretário Adjunto De Segurança Pública); Sr. Claudio Fernando Carneiro Tinoco (Secretário Adjunto De Integração Operacional); Sr. Claudio Alvares Sant'Ana (Coordenador Do CIOSP); Sr. Raul Castro De Oliveira (Membro Da Comissão De Credenciamento); Leandro Gustavo Alves (Membro Da Comissão De Credenciamento); Wagner De Brum Machado (Membro Da Comissão De Credenciamento), Sr. Sidnei Marques Lopes (Prefeito Municipal De Indavaí).

EXTRATO DO TERMO DE CESSÃO DE USO E RECEBIMENTO DOS EQUIPAMENTOS Nº 045/2023

DA ESPÉCIE: Cessão de Uso de Câmeras e seus componentes, através da modalidade Execução Direta pela Secretaria de Estado de Segurança Pública, que entre si celebram o Município de Comodoro, por intermédio da Prefeitura Municipal de Comodoro e a Secretaria de Estado de Segurança Pública, por intermédio da Secretaria Adjunta de Integração Operacional para os fins que especificam.

DO OBJETO: O presente Termo tem por objeto a cessão de uso Câmeras de vídeo, Nobreak, Switch e Armários Outdoor, para o fornecimento de imagens em tempo real ou armazenadas em dispositivos de captação de imagens por câmeras localizadas e focadas nos espaços públicos de vigilância e segurança eletrônica do Programa Vigia Mais MT, com a finalidade de ampliação do sistema de vídeo monitoramento e aprimoramento da Segurança Pública no Estado.

DO VALOR: O valor total dos bens cedido é R\$ 90.035,80 (noventa mil, trinta e cinco reais e oitenta centavos).

DO TERMO: Termo De Cessão De Uso e Recebimento Dos Equipamentos nº 045/2023.

DA VIGÊNCIA: O prazo de validade do presente Termo de Cessão de Uso será de 60 (sessenta) meses, a contar a data de assinatura, podendo ser prorrogado por acordo das partes mediante Termo Aditivo, desde que devidamente justificado e solicitado antes do término da vigência.

DATA DE ASSINATURA: 29/05/2023.

PROCESSO: SESP-PRO-2023/29169.

ASSINATURA: Sr. Heverton Mourett De Oliveira (Secretário Adjunto De Segurança Pública); Sr. Claudio Fernando Carneiro Tinoco (Secretário Adjunto De Integração Operacional); Sr. Claudio Alvares Sant'Ana (Coordenador Do CIOSP); Sr. Raul Castro De Oliveira (Membro Da Comissão De Credenciamento); Leandro Gustavo Alves (Membro Da Comissão De Credenciamento); Wagner De Brum Machado (Membro Da Comissão De Credenciamento), Sr. Rogerio Vilela Victor De Oliveira (Prefeito Municipal De Comodoro).

EXTRATO DO TERMO DE CESSÃO DE USO E RECEBIMENTO DOS EQUIPAMENTOS Nº 036/2023

DA ESPÉCIE: Cessão de Uso de Câmeras e seus componentes, através da modalidade Execução Direta pela Secretaria de Estado de Segurança Pública, que entre si celebram o Município de Campos de Júlio, por intermédio da Prefeitura Municipal de Campos de Júlio e a Secretaria de Estado de Segurança Pública, por intermédio da Secretaria Adjunta de Integração Operacional para os fins que especificam.

DO OBJETO: O presente Termo tem por objeto a cessão de uso Câmeras de vídeo, Nobreak, Switch e Armários Outdoor, para o fornecimento de imagens em tempo real ou armazenadas em dispositivos de captação de imagens por câmeras localizadas e focadas nos espaços públicos de vigilância e segurança eletrônica do Programa Vigia Mais MT, com a finalidade de ampliação do sistema de vídeo monitoramento e aprimoramento da Segurança Pública no Estado.

DO VALOR: O valor total dos bens cedido é R\$ 27.765,85 (vinte e sete mil, setecentos e sessenta e cinco reais e oitenta e cinco centavos).

DO TERMO: Termo De Cessão De Uso e Recebimento Dos Equipamentos nº 036/2023.

DA VIGÊNCIA: O prazo de validade do presente Termo de Cessão de Uso será de 60 (sessenta) meses, a contar a data de assinatura, podendo ser prorrogado por acordo das partes mediante Termo Aditivo, desde que devidamente justificado e solicitado antes do término da vigência.

DATA DE ASSINATURA: 16/05/2023.

PROCESSO: SESP-PRO-2023/28188.

ASSINATURA: Sr. Heverton Mourett De Oliveira (Secretário Adjunto De Segurança Pública); Sr. Claudio Fernando Carneiro Tinoco (Secretário Adjunto De Integração Operacional); Sr. Claudio Alvares Sant'Ana (Coordenador Do CIOSP); Sr. Raul Castro De Oliveira (Membro Da Comissão De Credenciamento); Leandro Gustavo Alves (Membro Da Comissão De Credenciamento); Wagner De Brum Machado (Membro Da Comissão De Credenciamento), Sr. Irineu Marcos Parmeggiani (Prefeito Municipal De Campos de Júlio).

EXTRATO DO TERMO DE CESSÃO DE USO E RECEBIMENTO DOS EQUIPAMENTOS Nº 032/2023

DA ESPÉCIE: Cessão de Uso de Câmeras e seus componentes, através da modalidade Execução Direta pela Secretaria de Estado de Segurança Pública, que entre si celebram o Município de Campo Novo do Parecis, por intermédio da Prefeitura Municipal de Campo Novo do Parecis e a Secretaria de Estado de Segurança Pública, por intermédio da Secretaria Adjunta de Integração Operacional para os fins que especificam.

DO OBJETO: O presente Termo tem por objeto a cessão de uso Câmeras de vídeo, Nobreak, Switch e Armários Outdoor, para o fornecimento de imagens em tempo real ou armazenadas em dispositivos de captação de imagens por câmeras localizadas e focadas nos espaços públicos de vigilância e segurança eletrônica do Programa Vigia Mais MT, com a finalidade de ampliação do sistema de vídeo monitoramento e aprimoramento da Segurança Pública no Estado.

DO VALOR: O valor total dos bens cedido é R\$ 156.686,50 (cento e cinquenta e seis mil, seiscentos e oitenta e seis reais e cinquenta centavos).

DO TERMO: Termo De Cessão De Uso e Recebimento Dos Equipamentos nº 032/2023.

DA VIGÊNCIA: O prazo de validade do presente Termo de Cessão de Uso será de 60 (sessenta) meses, a contar a data de assinatura, podendo ser prorrogado por acordo das partes mediante Termo Aditivo, desde que devidamente justificado e solicitado antes do término da vigência.

DATA DE ASSINATURA: 15/05/2023.

PROCESSO: SESP-PRO-2023/29158.

ASSINATURA: Sr. Heverton Mourett De Oliveira (Secretário Adjunto De Segurança Pública); Sr. Claudio Fernando Carneiro Tinoco (Secretário Adjunto De Integração Operacional); Sr. Claudio Alvares Sant'Ana (Coordenador Do CIOSP); Sr. Raul Castro De Oliveira (Membro Da Comissão De Credenciamento); Leandro Gustavo Alves (Membro Da Comissão De Credenciamento); Wagner De Brum Machado (Membro Da Comissão De Credenciamento), Sr. Rafael Machado (Prefeito Municipal De Campo Novo do Parecis).

EXTRATO DO TERMO DE CESSÃO DE USO E RECEBIMENTO DOS EQUIPAMENTOS Nº 042/2023

DA ESPÉCIE: Cessão de Uso de Câmeras e seus componentes, através da modalidade Execução Direta pela Secretaria de Estado de Segurança Pública, que entre si celebram o Município de Alto Garças, por intermédio da Prefeitura Municipal de Alto Garças e a Secretaria de Estado de Segurança Pública, por intermédio da Secretaria Adjunta de Integração Operacional para os fins que especificam.

DO OBJETO: O presente Termo tem por objeto a cessão de uso Câmeras de vídeo, Nobreak, Switch e Armários Outdoor, para o fornecimento de imagens em tempo real ou armazenadas em dispositivos de captação de imagens por câmeras localizadas e focadas nos espaços públicos de vigilância e segurança eletrônica do Programa Vigia Mais MT, com a finalidade de ampliação do sistema de vídeo monitoramento e aprimoramento da Segurança Pública no Estado.

DO VALOR: O valor total dos bens cedido é R\$ 49.398,65 (quarenta e nove mil, trezentos e noventa e oito reais e sessenta e cinco centavos).

DO TERMO: Termo De Cessão De Uso e Recebimento Dos Equipamentos nº 042/2023.

DA VIGÊNCIA: O prazo de validade do presente Termo de Cessão de Uso será de 60 (sessenta) meses, a contar a data de assinatura, podendo ser prorrogado por acordo das partes mediante Termo Aditivo, desde que devidamente justificado e solicitado antes do término da vigência.

DATA DE ASSINATURA: 29/05/2023.

PROCESSO: SESP-PRO-2023/33545.

ASSINATURA: Sr. Heverton Mourett De Oliveira (Secretário Adjunto De Segurança Pública); Sr. Claudio Fernando Carneiro Tinoco (Secretário Adjunto De Integração Operacional); Sr. Claudio Alvares Sant'Ana (Coordenador Do CIOSP); Sr. Raul Castro De Oliveira (Membro Da Comissão De Credenciamento); Leandro Gustavo Alves (Membro Da Comissão De Credenciamento); Wagner De Brum Machado (Membro Da Comissão De Credenciamento), Sr. Claudinei Singolano (Prefeito Municipal De Alto Garças).

EXTRATO DO TERMO DE CESSÃO DE USO E RECEBIMENTO DOS EQUIPAMENTOS Nº 035/2023

DA ESPÉCIE: Cessão de Uso de Câmeras e seus componentes, através da modalidade Execução Direta pela Secretaria de Estado de Segurança Pública, que entre si celebram o Município de Alto Araguaia, por intermédio da Prefeitura Municipal de Alto Araguaia e a Secretaria de Estado de Segurança Pública, por intermédio da Secretaria Adjunta de Integração Operacional para os fins que especificam.

DO OBJETO: O presente Termo tem por objeto a cessão de uso Câmeras de vídeo, Nobreak, Switch e Armários Outdoor, para o fornecimento de imagens em tempo real ou armazenadas em dispositivos de captação de imagens por câmeras localizadas e focadas nos espaços públicos de vigilância e segurança eletrônica do Programa Vigia Mais MT, com a finalidade de ampliação do sistema de vídeo monitoramento e aprimoramento da Segurança Pública no Estado.

DO VALOR: O valor total dos bens cedido é R\$ 85.655,05 (oitenta e cinco mil, seiscentos e cinquenta e cinco reais e cinco centavos).

DO TERMO: Termo De Cessão De Uso e Recebimento Dos Equipamentos nº 035/2023.

DA VIGÊNCIA: O prazo de validade do presente Termo de Cessão de Uso será de 60 (sessenta) meses, a contar a data de assinatura, podendo ser prorrogado por acordo das partes mediante Termo Aditivo, desde que devidamente justificado e solicitado antes do término da vigência.

DATA DE ASSINATURA: 16/05/2023.

PROCESSO: SESP-PRO-2023/27007.

ASSINATURA: Sr. Heverton Mourett De Oliveira (Secretário Adjunto De Segurança Pública); Sr. Claudio Fernando Carneiro Tinoco (Secretário Adjunto De Integração Operacional); Sr. Claudio Alvares Sant'Ana (Coordenador Do CIOSP); Sr. Raul Castro De Oliveira (Membro Da Comissão De Credenciamento); Leandro Gustavo Alves (Membro Da Comissão De Credenciamento); Wagner De Brum Machado (Membro Da Comissão De Credenciamento), Sr. Gustavo De Melo Anicezio (Prefeito Municipal De Alto Araguaia).

EXTRATO DO TERMO DE RESCISÃO AMIGÁVEL AO CONTRATO Nº 046/2022/SESP

DA ESPÉCIE: Termo Rescisão Amigável do Contrato nº 046/2022/SESP, firmado pelo ESTADO DE MATO GROSSO, por intermédio da **SECRETARIA DE ESTADO DE SEGURANÇA PÚBLICA - SESP** e a empresa **PIRES DE MIRANDA E CIA LTDA EPP**.

DO OBJETO: O presente Termo tem por objeto a Rescisão Contratual Amigável ao Contrato nº 046/2022/SESP, cujo objeto consiste na Prestação de serviços de apoio logístico e fornecimento de materiais para eventos, atos e solenidades, para atender ao Corpo de Bombeiros Militar do Estado de Mato Grosso na execução das Formaturas militares nas datas comemorativas e a Ouvidoria Geral de Polícia.

DO MOTIVO: A presente rescisão se realiza de comum acordo entre as partes, tendo em vista o início do Contrato nº 009/2023/SESP para substituição deste contrato.

DA FUNDAMENTAÇÃO LEGAL: A rescisão tem amparo legal no artigo 79, inciso II, da Lei nº 8.666/93 que institui as normas para licitações e contratos da Administração Pública.

DOS EFEITOS: Este instrumento passará a vigorar a partir da data de sua assinatura, com efeitos a partir de 06/03/2023, tendo eficácia legal após a publicação do seu extrato do Diário Oficial do Estado de Mato Grosso.

DAS DISPOSIÇÕES GERAIS: E, por estarem assim, justos e acordados, assinam o presente Termo de Rescisão Amigável.

PROCESSO Nº: SESP-PRO-2022/55606.

DATA DE ASSINATURA: 29/05/2023.

ASSINAM: HEVERTON MOURETT DE OLIVEIRA - SECRETÁRIO ADJUNTO DE SEGURANÇA PÚBLICA/CONTRATANTE e ROSALVO PIRES DE MIRANDA - PIRES DE MIRANDA & CIA LTDA EPP/CONTRATADA.

EXTRATO DO TERMO DE COOPERAÇÃO Nº 33432/2023.

PROCESSO: SESP-PRO-2023/33432.

DA ESPÉCIE: Termo de Cooperação que celebram no Estado de Mato Grosso a Secretaria de Estado de Segurança Pública por intermédio da Secretaria Adjunta de Integração Operacional e de outro lado o Município de Nova Nazaré para os fins que especificam.

DO OBJETO: A presente Cooperação tem por objeto o fornecimento de imagens em tempo real ou armazenadas em dispositivos de captação de imagens por câmeras localizadas e focadas nos espaços públicos de vigilância e segurança eletrônica do Programa Vigia Mais MT, com a finalidade de ampliação do sistema de vídeo monitoramento e aprimoramento da Segurança Pública no Estado.

DOS RECURSOS: Para a execução das atividades previstas neste Termo de Cooperação, não haverá repasse de recursos entre as partes.

DA VIGÊNCIA: O prazo de validade do presente Termo de Cooperação será de **60 (sessenta)** meses, a contar a data de assinatura, podendo ser prorrogado por acordo das partes mediante Termo Aditivo, desde que devidamente justificado e solicitado antes do término da vigência.

DO CONTROLE E FISCALIZAÇÃO:

FISCAL TITULAR: Wagner de Brum Machado;

CARGO: 3º SGT BM;

MATRÍCULA: 116649.

FISCAL SUBSTITUTO: Fernando Gomes Alves;

CARGO: 3º SGT PM;

MATRÍCULA: 118636

DATA DA ASSINATURA: 26/05/2023

ASSINAM: HEVERTON MOURETT DE OLIVEIRA (Secretário Adjunto de Segurança Pública); **CLAUDIO FERNANDO CARNEIRO TINOCO** (Secretário Adjunto de Integração Operacional); **JOÃO TEODORO FILHO** (Prefeito Municipal de Nova Nazaré).

EXTRATO DO TERMO DE COOPERAÇÃO Nº 0040/2023

PROCESSO: CBM-PRO-2023/01142

DA ESPÉCIE: Termo de Cooperação que celebram no Estado de Mato Grosso a Secretaria de Estado de Segurança Pública por intermédio do Corpo de Bombeiros Militar de Mato Grosso e do outro lado o Município de Nova Mutum representado por sua Prefeitura Municipal para os fins que especificam.

DO OBJETO: O presente Termo de Cooperação tem por objeto a mútua cooperação entre os partícipes, visando o cumprimento das ações e operações, mediante a criação das Brigada Municipal Mista, com a finalidade de prevenir, controlar e combater os Incêndios Florestais e a segurança pública no município de Nova Mutum-MT.

DOS RECURSOS: Para a execução das atividades previstas neste Termo de Cooperação, não haverá repasse de recursos entre as partes.

DA VIGÊNCIA: O prazo do presente Termo de Cooperação é de **sessenta meses** contados a partir da data da sua assinatura, podendo ser prorrogado por acordo das partes mediante Termo Aditivo, desde que devidamente justificada e solicitada antes do término da vigência.

DO CONTROLE E FISCALIZAÇÃO:

FISCAL TITULAR: 1º TEM BM Thales Emmanuel da Silva Pereira

MATRÍCULA: 255089

LOTAÇÃO: 5ª CIBM

FISCAL SUBSTITUTO: 2º SGT BM Eduardo Marcelo de Oliveira

MATRÍCULA: 116702

LOTAÇÃO: 5ª CIBM

DATA DA ASSINATURA: 29/05/2023

ASSINAM: HEVERTON MOURETT DE OLIVEIRA (Secretário Adjunto de Segurança Pública); **ALESSANDRO BORGES FERREIRA** (Comandante Geral do Corpo de Bombeiros Militar); **LEANDRO FÉLIX PEREIRA** (Prefeito Municipal de Nova Mutum).

PORTARIA Nº 87/2023/GAB/SESP

Altera a composição da comissão para analisar, avaliar e credenciar os entes proponentes do programa Vigia Mais MT.

O SECRETÁRIO DE ESTADO DE SEGURANÇA PÚBLICA, no uso das atribuições que lhe confere o Art. 71, II da Constituição Estadual, e,

Considerando a Portaria nº 13/2023/GAB/SESP, publicada no Diário Oficial de 26 de janeiro de 2023, que instituiu a comissão para analisar, avaliar e credenciar os entes proponentes do programa Vigia Mais MT, e dá outras providências;

Considerando a necessidade de substituição de um dos componentes da comissão definida em seu artigo 2º;

RESOLVE:

Art. 1º Alterar a comissão instituída por meio da Portaria 13/2023/GAB/SESP, publicada no Diário Oficial de 26 de janeiro de 2023, que passa a ser composta pelos seguintes membros:

I - Claudio Álvares Sant'ana - Delegado de Polícia - Superintendente do CIOSP;

II - Raul Castro de Oliveira - MAJ BM - Coordenador de Sistemas e Telecomunicações do CIOSP;

III - Leandro Gustavo Alves - ST BM - Assessor Técnico do CIOSP;

IV - Wagner de Brum Machado - SGT BM - Gerente do Videomonitoramento do CIOSP;

V - Fernando Gomes Alves - SGT PM - Técnico do CIOSP;

Art. 2º Esta portaria entra em vigor na data de sua publicação.

Cuiabá-MT, 22 de abril de 2023.

César Augusto de Camargo Roveri - Cel PM
Secretário de Estado de Segurança Pública
(Original assinado)

EXTRATO DA PORTARIA Nº 137/2023/GAB/SESP

Extrato da Portaria nº 137/2023/GAB/SESP, por meio da qual resolve manter a designação dos atuais membros da Comissão Processante e conceder prorrogação de prazo de 60 (sessenta) dias, com efeitos a partir de 18/04/2023, para conclusão do Processo Administrativo Disciplinar nº 002/2022/SESP (Processo nº SESP-PRO-2022/03525). Cuiabá-MT, 26 de maio de 2023. César Augusto de Camargo Roveri - Cel PM (Secretário de Estado de Segurança Pública)

EXTRATO DA PORTARIA Nº 138/2023/GAB/SESP

Extrato da Portaria nº 138/2023/GAB/SESP, por meio da qual resolve manter a designação dos atuais membros da Comissão Processante e conceder prorrogação de prazo de 60 (sessenta) dias, retroativos a 29/05/2023, para conclusão do Processo Administrativo nº 001/2021/SSE/SESP (Processo nº SESP-PRO-2022/27784). Cuiabá-MT, 30 de maio de 2023. César Augusto de Camargo Roveri - Cel PM (Secretário de Estado de Segurança Pública).

PORTARIA N.º 001/2023/UNISCOR-SISPEN/SESP

A PRESIDENTE DO PROCESSO ADMINISTRATIVO DISCIPLINAR - SIGADOC Nº SESP-PRO-2023/32877 - PAD Nº 007/2023, no uso de suas atribuições descritas no artigo 82, § 2º da Lei Complementar n.º 207/2004.

Considerando a Portaria n.º 090/2023/CGE-COR/SESP, de 25 de abril de 2023, cujo extrato publicado no D.O.E de 12/05/2023.

Considerando a solicitação do servidor acusado quanto a nomeação de defensor dativo;

Considerando a anuência do Sr. Julio Cesar Oliveira Dias (OAB/MT 10.796) acerca da constituição como defensor dativo, bem como manifestação de não possuir suspeição ou impedimento;

Considerando a importância de haver uma defesa técnica no processo administrativo disciplinar em prol dos servidores processados;

Considerando o Princípio do Contraditório e da Ampla Defesa, com fulcro no art. 5º, inciso LV da Constituição Federal;

RESOLVE:

Art. 1.º Nomear o servidor **JULIO CESAR OLIVEIRA DIAS**, Profissional de Nível Superior do Sistema Penitenciário, matrícula 251962, para atuar como defensor dativo do acusado S.S.L.P., nos autos do Processo Administrativo Disciplinar nº 007/2023, SESP-PRO-2023/32877, e adotar as demais providências pertinentes e necessárias a fim de garantir ao acusado o direito a ampla defesa e o contraditório, nos termos da Lei Complementar n.º 207/2004.

Art. 2.º Esta portaria entra em vigor na data de sua publicação.

Registre-se, Publique-se e Cumpra-se.

Cuiabá, 30 de maio de 2023.

KELLY CRISTINE MIGUEL DAUBIAN DA COSTA
Presidente PAD 007/2023

PORTARIA Nº 109/2023/GAB/UNISCOR/SP/SESP

Mantém os membros da Comissão Processante do Processo Administrativo Disciplinar nº 006/2022 e concede prorrogação de prazo para conclusão dos trabalhos.

O SECRETÁRIO DE ESTADO DE SEGURANÇA PÚBLICA, no uso de suas atribuições que lhe são conferidas pelos artigos 69 e 75, §1º da Lei Complementar nº 207, de 29/12/2004, alterada pelas Leis Complementares nº 213/2005 e 550/2014:

Considerando a justificativa do pedido de prorrogação de prazo, formulada e fundamentada pelo responsável da Comissão Processante do Processo Administrativo Disciplinar nº 006/2022;

Considerando o Princípio do Contraditório e da Ampla Defesa, com fulcro no art. 5º, inciso LV da Constituição Federal;

RESOLVE:

Art. 1º - Manter a designação dos atuais membros da Comissão Processante, instituída Portaria nº 250/2022/CGE-COR/SESP, publicada no D.O.E. de 19/11/2022, pg. 33, para dar continuidade aos trabalhos no Processo Administrativo Disciplinar nº 006/2022.

Art. 2º - Conceder prorrogação de prazo de 60 (sessenta) dias,

com efeitos a partir do dia 27/05/2023.

Art. 3º - Esta Portaria entra em vigor na data de sua publicação.

Registre-se. Publique-se. CUMPRA-SE.

Cuiabá-MT, 30 de maio de 2023.

César Augusto de Camargo Roveri - Cel PM
Secretário de Estado de Segurança Pública - SESP/MT
(original assinado)

SEDUC**SECRETARIA DE ESTADO DE EDUCAÇÃO**

EDITAL Nº 012/2023/GS/SEDUC/MT
PROCESSO SELETIVO SIMPLIFICADO PARA SELEÇÃO DE
PROFESSORES MULTIPLICADORES PARA O PROGRAMA PACTO
PELA DIGITALIZAÇÃO NOS MUNICÍPIOS DO ESTADO DE MATO
GROSSO

O SECRETÁRIO DE ESTADO DE EDUCAÇÃO DE MATO GROSSO, no uso de suas atribuições legais, no uso das atribuições que lhe confere o art. 71, II, da Constituição Estadual; CONSIDERANDO o disposto no Art.1º, incisos I, II e VII da lei nº 11.668/2022, CONSIDERANDO o plano Educação 10 anos, política pública de regime de colaboração, tecnologia no ambiente escolar, CONSIDERANDO a lei nº 12.008/2023, art. 7º, inciso III, sendo o Articulador Municipal doravante denominado "Multiplicador", RESOLVE tornar público, por meio deste EDITAL DE SELEÇÃO, as normas e instruções para a realização de Processo Seletivo Simplificado (PSS), destinado a (i) seleção de professor multiplicador, para atuar na modalidade presencial e à distância; (ii) formação de cadastro de reserva.

1. DAS DISPOSIÇÕES PRELIMINARES

1.1. O presente edital destina-se a selecionar e formar cadastro de reserva de professores interessados em atuar como **multiplicador** para disseminação de conteúdos e cursos para execução do Pacto pela Digitalização nos Municípios, na modalidade presencial e à distância, com a finalidade de potencializar e ampliar as ações de melhoria da aprendizagem na rede municipal de ensino e contribuir com o atendimento das metas estabelecidas no plano nacional e estadual de educação.

1.2. Destina-se ainda na formação de grupo de profissionais empenhados em prezar pelo autodesenvolvimento, auxílio mútuo e compartilhamento de experiências em prol da promoção da digitalização de todos os professores do território do Estado de Mato Grosso.

1.3. O processo seletivo para Professor Multiplicador, a que se refere o presente Edital, será coordenado pela Coordenadoria de Desenvolvimento - CDES/SDASS/SAGP/SEDUC/MT - juntamente com as Diretorias Regionais de Educação - DRE.

1.4. Os profissionais selecionados para atuarem como multiplicador, receberão bolsa de apoio técnico, conforme anexo I.

1.5. O processo de seleção de bolsas será regido por este edital e seus anexos, cujas regras poderão ser alteradas por legislação superveniente e/ou edital complementar no decorrer do processo, e sua alteração caberá à Secretaria de Estado de Educação de Mato Grosso (SEDUC/MT).

1.6. O candidato deverá observar, rigorosamente, o presente edital, seus anexos e os editais complementares, caso existam, a serem publicados no site Oficial da SEDUC/MT (<http://www.seduc.mt.gov.br/>) vindo tais documentos a constituir parte integrante deste instrumento.

1.7. O acesso e o acompanhamento das informações divulgadas serão de inteira responsabilidade do candidato.

1.8. A seleção de que trata este Edital consistirá em duas etapas, conforme preconiza este edital, sendo:

- Análise das inscrições;
- Questionário de Competências Digitais Aplicadas.

1.9. Toda menção de horário neste edital terá como referência o horário oficial de Cuiabá.

2. DOS CRITÉRIOS MÍNIMOS PARA PARTICIPAÇÃO

2.1. Ser servidor (efetivo ou contratado) da rede municipal, no momento da inscrição;

2.2. Estar atuando no cargo de Professor da Educação Básica da Rede Municipal;

2.3. Possuir atribuição máxima de 40 horas semanais entre regência e hora atividade;

2.4. Possuir currículo cadastrado no Banco de Talentos dos Servidores Externos, através do link: <https://forms.gle/eGVJW4JWZCaor5qg7>.

3. DA CONCESSÃO DAS BOLSAS

- 3.1. Os requisitos básicos para provimento das respectivas bolsas, carga horária e as vantagens pecuniárias estão dispostos no Anexo I.
- 3.2. O quantitativo de vagas máximo está disposto no Anexo II.
- 3.3. **Em consonância à distribuição mensurada no Anexo II deste edital, o chamamento do professor classificado fica condicionado à eventual e real necessidade dos municípios, para as quais estão sendo selecionados, a partir do número de professores que serão formados, à observância das disposições legais pertinentes, ao exclusivo interesse e conveniência da Administração Estadual, à rigorosa ordem de classificação e ao prazo de validade deste edital, não havendo, portanto, obrigação de aproveitamento imediato dos candidatos classificados.**
- 3.4. A carga horária poderá ser distribuída durante o turno diurno, vespertino e/ou noturno, de acordo com as especificidades e as necessidades do município.
- 3.5. As bolsas serão pagas mensalmente, enquanto durarem as ações ou projetos para as quais o servidor foi selecionado e/ou designado. O período de contratação dependerá da quantidade de turmas que o multiplicador deverá formar em seu município, tendo prazo máximo de quatro meses.
- 3.6. As bolsas de que tratam este edital, conforme §2º do Art. 7º da Lei 12.008/2023, em hipótese alguma:
- 3.7.1 serão incorporadas à remuneração do servidor;
- 3.7.2 constituirão base de incidência de encargo trabalhista e previdenciário;
- 3.7.3 integrarão o pagamento de férias ou da gratificação natalina.

4. DAS VAGAS PARA MULTIPLICADOR

- 4.1. O edital destina-se à seleção de Multiplicador e cadastro de reserva, conforme anexo II.
- 4.2. O candidato que estiver no cadastro de reserva poderá ser chamado, caso esteja aprovado e classificado.
- 4.3. A participação do município dependerá da inscrição e aprovação de professores de sua rede no presente Edital.

5. DAS INSCRIÇÕES E REQUISITOS

- 5.1. Ao se inscrever, o candidato assume ter conhecimento das condições estabelecidas neste Edital e estar de acordo com elas, não podendo alegar, posteriormente, desconhecimento de seu teor.
- 5.2. A inscrição será de forma gratuita e deverá ser feita conforme estabelecido no cronograma (Anexo III).
- 5.3. **Conforme item 2.4, além do cadastro no Banco de Talentos dos Servidores Externos, o candidato deverá se inscrever no seguinte link:** <https://forms.gle/FG2Sa1p1N3LYxou78>.
- 5.3.1. O candidato deverá preencher eletronicamente todos os itens exigidos no formulário de inscrição. Serão indeferidas inscrições com informações incompletas e/ou inconsistentes.
- 5.3.2. Antes de fechar e confirmar o formulário de inscrição, o candidato deverá conferir cuidadosamente os dados nele registrados, certificando-se de que as informações foram todas corretamente preenchidas.
- 5.3.3. Em caso de duplicidade de inscrição por CPF, será considerada a última realizada.
- 5.4. A SEDUC/MT não se responsabiliza por solicitação de inscrições não recebidas por motivos de ordem técnica dos computadores, falhas de comunicação, congestionamento das linhas de comunicação, bem como outros fatores que impossibilitem a transferência dos dados.
- 5.5. A qualquer tempo, se identificado que a inscrição do candidato foi preenchida com dados incorretos ou incompletos, ou mesmo, que os dados informados são inverídicos, ou que o candidato tenha apresentado documentos falsos ou inexatos durante o processo, a SEDUC/MT se reserva ao direito de cancelar a inscrição e de anular todos os atos decorrentes dela.

6. DA ESTRUTURA DO PROCESSO DE SELEÇÃO

- 6.1. O processo de seleção de bolsas de que trata este edital abrangerá:
- 6.1.1. **Etapa I:** Análise das Inscrições, de caráter eliminatório;
- 6.1.2. **Etapa II:** Questionário de Competências Digitais Aplicadas, de caráter classificatório.
- 6.2. O Questionário de Competências Digitais Aplicadas (Etapa II) será realizado de forma remota e assíncrona, através do link divulgado aos candidatos conforme cronograma previsto no anexo III.
- 6.2.1. O candidato que não responder ao Questionário de Competências Digitais Aplicadas será automaticamente eliminado.
- 6.3. Todas as convocações e publicações de resultados, parcial e final referentes ao processo de seleção, serão divulgadas no endereço eletrônico https://www3.seduc.mt.gov.br/-/22634848-pas/pss-2023?ciclo=cv_servidor, sendo de responsabilidade do candidato o seu acompanhamento.

7. DO QUESTIONÁRIO DE COMPETÊNCIAS DIGITAIS E PRÁTICA

- 7.1. O Questionário de Competências Digitais Aplicadas será de **caráter classificatório** e tem por objetivo avaliar se o candidato possui competências digitais para utilização e replicação de métodos e procedimentos que visem a utilização dos recursos educacionais digitais no processo de ensino-aprendizagem.
- 7.2. O Questionário de Competências Digitais Aplicadas estará disponível a partir do dia 21/06/2023 a 28/06/2023 através do link <https://forms.gle/dtQ3rr67jXV8Gtq48>.
- 7.3. O Questionário de Competências Digitais Aplicadas será constituído de 23 (vinte e três) questões objetivas, de múltipla escolha, sendo que apenas 1 (uma) alternativa responderá ao comando da questão acertadamente.
- 7.4. O teste valerá até 1000 (mil) pontos e a classificação se dará em ordem decrescente.
- 7.5. Em caso de duplicidade de respostas do Questionário de Competências Digitais Aplicadas, será considerado o primeiro preenchimento.
- 7.6. O candidato é responsável pelo preenchimento correto e conferência dos seus dados pessoais durante a realização do teste, ficando ciente de que o teste não pode ser executado por terceiros, em seu nome.
- 7.7. Não será fornecido em nenhum momento do processo seletivo, espelho das perguntas e respostas selecionadas pelo candidato.
- 7.8. Ao terminar o teste, o candidato deverá, obrigatoriamente, encerrar e validar o envio de seu exame.
- 7.9. Terá o Questionário de Competências Digitais Aplicadas anulado e/ou será automaticamente eliminado do processo de seleção o candidato que:
- 7.9.1 não realizar o teste no período estipulado por este edital;
- 7.9.2 encerrar ou validar entrega em branco ou não adequadamente preenchida, sendo-lhe então atribuída pontuação 0 (zero);
- 7.9.3 encerrar a janela do Questionário de Competências Digitais Aplicadas, a qualquer tempo, sem envio, encerramento e validação do exame;
- 7.9.4 utilizar ou tentar utilizar meios fraudulentos ou ilegais para obter aprovação própria ou de terceiros, em qualquer etapa;
- 7.9.5 descumprir as instruções contidas no link de acesso ao Questionário de Competências Digitais Aplicadas.

8. ETAPAS DE SELEÇÃO

- 8.1. A lista definitiva das inscrições que trata este edital, será disponibilizada conforme calendário disposto no anexo III deste edital, no endereço eletrônico https://www3.seduc.mt.gov.br/-/22634848-pas/pss-2023?ciclo=cv_servidor
- 8.2. O candidato que não teve sua inscrição indeferida e não encontrar seu nome na relação dos inscritos deverá entrar em contato imediatamente com a Coordenadoria de Desenvolvimento - CDES/SDASS/SAGP/SEDUC/MT pelo telefone (65) 3614-6478 ou desenvolvimento.capacitacao@edu.mt.gov.br e seguir as orientações fornecidas.

9. DO INDEFERIMENTO DO PEDIDO DE INSCRIÇÃO

- 9.1. O indeferimento do pedido de inscrição ocorrerá quando:
- a) for apresentado extemporaneamente e/ou sem atendimento dos meios, procedimentos e formulários próprios, conforme determinações deste Edital;
- b) esteja em desacordo com qualquer requisito deste Edital.

10. DO RESULTADO FINAL

- 10.1. A nota final dos candidatos será igual ao total de pontos obtidos na etapa do Questionário de Competências Digitais Aplicadas.
- 10.2. A classificação final, será disposta em ordem decrescente.
- 10.3. Na hipótese de igualdade de nota final entre candidatos, serão aplicados critérios de desempate, tendo preferência, sucessivamente, conforme critérios abaixo:
- a) Maior titulação;
- b) Maior idade.

11. DO CHAMAMENTO PARA FUNÇÃO MULTIPLICADOR E CONCESSÃO DA BOLSA

- 11.1. O candidato aprovado será convocado para assinatura de **Termo de Aceite de Bolsa** e deverá apresentar os seguintes documentos de forma legível:

- a) comprovante bancário, especificando número de conta corrente, banco e agência (cópia do cartão da conta bancária exclusivamente do Banco do Brasil);
- b) comprovante de identificação oficial com foto (RG, CNH, Carteira Profissional, Passaporte e Carteiras funcionais) original e cópia;
- c) CPF (original e cópia).

11.2. No caso de solicitação de documentos não disposto no item 11.1 o candidato deverá providenciá-lo no prazo máximo de 48h.

12. DA FORMAÇÃO DO MULTIPLICADOR

12.1. O multiplicador selecionado e após assinado o termo de aceite de bolsa, fará a capacitação no polo de formação da DRE à qual o município está vinculado no âmbito da administração estadual.

12.2. A capacitação é voltada para o nivelamento das habilidades e competências digitais de acordo com a autoavaliação do Guia Edutec.

12.3. A capacitação terá duração de 8 horas (presencial ou online) e será realizada pelo Formador de Tecnologia da COFOR/DRE.

13. DA MULTIPLICAÇÃO NO MUNICÍPIO

13.1. O multiplicador realizará a formação dos professores das redes municipais de acordo com a carga horária atribuída no anexo I.

13.2. Cada turma de nivelamento (níveis 1 e 2 da autoavaliação do Guia Edutec) fará 20 horas de formação, sendo 16 horas presenciais e 4 horas remotas.

14. DAS DISPOSIÇÕES GERAIS

14.1. As vagas para Professor Multiplicador que surgirem durante a validade deste processo seletivo, serão oferecidas conforme classificação nos respectivos municípios.

14.2. O candidato aprovado poderá manifestar-se por escrito, uma única vez, quanto ao seu interesse em reposicionamento de seu nome para o final da lista oficial de classificados, ciente de que será novamente convocado após a efetiva chamada dos demais candidatos constantes da mesma lista de classificados e que, se não aceitar nessa segunda convocação, será considerado desistente do certame.

14.3. Em caso de desistência formal do candidato, será convocado o candidato subsequente, observada, rigorosamente, a ordem de classificação por polo constante da lista oficial de aprovados/classificados.

14.4. A inscrição do candidato implicará na aceitação das normas para o processo seletivo contidas neste edital e consequentemente, editais complementares, comunicados, e outros a serem publicados.

14.5. Durante o período de validade deste processo seletivo reserva-se à SEDUC/MT o direito de proceder às nomeações em número que atenda ao interesse e às necessidades do serviço, de acordo com a disponibilidade orçamentária e até o número de vagas existentes.

14.6. O prazo de validade do processo seletivo se estende até 31.12.2023, podendo ser prorrogado por mais 1 ano a interesse da SEDUC/MT.

14.7. É de responsabilidade do candidato, durante a validade deste processo seletivo, acompanhar as publicações e divulgações deste edital.

14.8. A convocação dos candidatos classificados, será feita pelas DREs seguindo a ordem de classificação por município, no prazo de validade do certame e de acordo com o interesse e conveniência do Poder Público;

14.9. A DRE convocará o candidato classificado via e-mail ou telefone indicado no formulário de inscrição, devendo ele manifestar-se dentro do prazo de 02 (dois) dias úteis, munido dos documentos, conforme previsto no item 11.1.

14.10. A ausência de manifestação formal ou devida apresentação de documento, dentro do prazo estabelecido neste Edital, implicará na imediata convocação do candidato classificado na sequência.

14.11. Quaisquer alterações nas regras fixadas neste edital só poderão ser feitas por meio de outro edital, caso haja necessidade.

14.12. Os casos omissos serão resolvidos pela Coordenadoria de Desenvolvimento - CDES/SDASS/SAGP/SEDUC/MT.

Cuiabá, 31 de maio de 2023.

ALAN RESENDE PORTO
SECRETÁRIO DE ESTADO DE EDUCAÇÃO

ANEXO I

DAS ESPECIFICAÇÃO E CRITÉRIOS PARA CONCEÇÃO DAS BOLSAS					
Tipo de bolsa	CH Semanal	Nº de vagas	Ajuda de Custo	Exigências	Descrição
(Multiplicador)	8h	220	R\$ 1.100,00	Licenciatura em qualquer área do conhecimento. Possuir conhecimentos na área de tecnologia para utilização de recursos educacionais digitais (REDS).	Profissional para atuar na formação e engajamento de professores da rede municipal para formação em competências digitais, conforme necessidade e disponibilidade; atuar como tutor das formações online a fim de fomentar e mediar discussões em fóruns, analisar atividades, tirar dúvidas, acompanhar progresso e realizar intervenções necessárias.

ANEXO II

Município	Quantitativo previsto
Acorizal	1
Água Boa	2
Alta Floresta	2
Alto Araguaia	1
Alto Boa Vista	1
Alto Garças	1
Alto Paraguai	1
Alto Taquari	1
Apiacás	1
Araguaiana	1
Araguainha	1
Araputanga	1
Arenápolis	1
Aripuanã	2
Barão de Melgaço	1
Barra do Bugres	2
Barra do Garças	2
Bom Jesus do Araguaia	1
Brasnorte	1
Cáceres	3
Campinápolis	2
Campo Novo do Parecis	2
Campo Verde	2
Campos de Júlio	1
Canabrava do Norte	1
Canarana	1
Carlinda	1
Castanheira	1
Chapada dos Guimarães	1
Cláudia	1
Cocalinho	1
Colíder	2
Colniza	2
Comodoro	1
Confresa	1
Conquista D'Oeste	1
Cotriguaçu	1

Cuiabá	19
Curvelândia	1
Denise	1
Diamantino	2
Dom Aquino	1
Feliz Natal	1
Figueirópolis D'Oeste	1
Gaúcha do Norte	1
General Carneiro	1
Glória D'Oeste	1
Guarantã do Norte	2
Guiratinga	1
Indiavaí	1
Ipiranga do Norte	1
Itanhangá	1
Itaúba	1
Itiquira	1
Jaciara	2
Jangada	1
Jauru	1
Juara	1
Juína	2
Juruena	1
Juscimeira	1
Lambari D'Oeste	1
Lucas do Rio Verde	4
Luciara	1
Marcelândia	1
Matupá	1
Mirassol D'Oeste	1
Nobres	1
Nortelândia	1
Nossa Senhora do Livramento	1
Nova Bandeirantes	1
Nova Brasilândia	1
Nova Canaã do Norte	1
Nova Guarita	1
Nova Lacerda	1
Nova Marilândia	1
Nova Maringá	1
Nova Monte Verde	1
Nova Mutum	3
Nova Nazaré	1
Nova Olímpia	1
Nova Santa Helena	1
Nova Ubiratã	1
Nova Xavantina	1
Novo Horizonte do Norte	1
Novo Mundo	1
Novo Santo Antônio	1
Novo São Joaquim	1
Paranaíta	1
Paranatinga	1
Pedra Preta	1
Peixoto de Azevedo	1
Planalto da Serra	1
Poconé	1
Pontal do Araguaia	1
Ponte Branca	1
Pontes e Lacerda	2
Porto Alegre do Norte	1
Porto dos Gaúchos	1
Porto Esperidião	1
Porto Estrela	1
Poxoréu	1

Primavera do Leste	3
Querência	1
Reserva do Cabaçal	1
Ribeirão Cascalheira	1
Ribeirãozinho	1
Rio Branco	1
Rondolândia	1
Rondonópolis	7
Rosário Oeste	1
Salto do Céu	1
Santa Carmem	1
Santa Cruz do Xingu	1
Santa Rita do Trivelato	1
Santa Terezinha	1
Santo Afonso	1
Santo Antônio do Leste	1
Santo Antônio do Leverger	1
São Félix do Araguaia	1
São José do Povo	1
São José do Rio Claro	1
São José do Xingu	1
São José dos Quatro Marcos	1
São Pedro da Cipa	1
Sapezal	2
Serra Nova Dourada	1
Sinop	4
Sorriso	4
Tabaporã	1
Tangará da Serra	3
Tapurah	1
Terra Nova do Norte	1
Tesouro	1
Torixoréu	1
União do Sul	1
Vale de São Domingos	1
Várzea Grande	10
Vera	1
Vila Bela da Santíssima Trindade	1
Vila Rica	1
Total parcial	207
Quantitativo reserva	13
Total	220

ANEXO III

QUADRO III - CRONOGRAMA		
ATIVIDADE	DATA	LOCAL
Inscrições	31/05/2023 a 14/06/2023	Todos os links estão disponíveis no Edital e o resultado final será publicado no PAS, site www.seduc.mt.gov.br
Divulgação das inscrições deferidas	16/06/2023	
Recurso do indeferimento da inscrição	19/06/2023	
Resultado dos Recursos	20/06/2023	
Realização do Questionário de Competências Digitais Aplicadas https://forms.gle/dtQ3rr67jXV8Gtq48	21/06/2023 a 28/06/2023	
Lista dos classificados	06/07/2023	
Recurso	07/07/2023	
Resultado dos Recursos	10/07/2023	
Resultado Final	11/07/2023	
Convocação e envio da documentação	12/07/2023 a 01/08/2023	
Formação do multiplicador	07/08/2023 a 18/08/2023	DRE
Início da formação nos municípios	21/08/2023	Município do multiplicador
Prazo máximo para finalização das formações	06/12/2023	Município do multiplicador

**EDITAL Nº 011/2023/GS/SEDUC/MT
DE PROCESSO SELETIVO SIMPLIFICADO PARA PROVER CARGOS
DE GESTÃO ESCOLAR NO QUADRIÊNIO 2024/2027**

O SECRETÁRIO DE ESTADO DE EDUCAÇÃO DE MATO GROSSO, no uso de suas atribuições legais, e, considerando o que dispõe a Lei Complementar nº 50 de 01/10/98, Lei Complementar nº 04 de 15/10/90, a Lei Ordinária nº 7.040 de 01/10/98, o Decreto nº 1497 de 10/10/2022, a Lei Complementar nº 756 de 14/02/2023 e o Decreto nº 256 de 05/05/2023, torna públicas, por meio deste EDITAL de SELEÇÃO, as normas e instruções para a realização de Processo Seletivo Simplificado - PSS/2023, destinadas à seleção de servidores para exercerem os cargos de Diretor (a) de Unidade, Coordenador (a) Pedagógico e Secretário (a) Escolar para as unidades escolares no quadriênio 2024/2027.

1 - DAS DISPOSIÇÕES PRELIMINARES

1.1. O presente Processo Seletivo Simplificado será regido conforme as regras contidas neste Edital, seus Anexos, eventuais retificações, Editais Complementares e convocações, a serem divulgadas no site da **Secretaria de Educação do Estado do Mato Grosso - SEDUC-MT** www.seduc.mt.gov.br e publicadas no Diário Oficial do Estado de Mato Grosso.

1.1.1. O INSTITUTO SELECON prestará informações e esclarecimentos ao candidato através dos seguintes meios:

Central telefônica (para informações e esclarecimentos):

Serviço de Atendimento ao Candidato (SAC): (65) 99297-9502 e (65) 99269-2400 - (21) 2323-3180, somente em dias úteis, das 9h às 17h.

E-mail: faleconosco@selecon.org.br.

Posto de Informações Selecon

Local: Avenida Historiador Rubens de Mendonça, 1856 - sala 403 - Jardim Aclimação - Cuiabá-MT

Período e horário de funcionamento: a partir das 09h, do dia **26/05/2023** até a divulgação do resultado final do certame, somente em dias úteis, das 9h às 12h e das 13h às 17h.

1.1.2. Para envio de qualquer documento à SEDUC-MT, quando exigido neste edital ou solicitado pela Organização do certame, o candidato deverá proceder da seguinte forma:

Para envio de documento(s):

Encaminhar somente através de **Upload** (envio de documento digitalizado, via internet, por meio de arquivo eletrônico), através do endereço eletrônico www.seduc.mt.gov.br, no painel do candidato.

1.2. A divulgação do Edital de Processo Seletivo Simplificado destinado à seleção de profissionais para exercerem os cargos de Diretor (a), Coordenador (a) e Secretário (a) com finalidade de designar servidores para as unidades escolares no quadriênio 2024/2027 estará disponível na Internet, através do endereço eletrônico (selecon.selecao.net.br/informacoes/11/). O Edital será publicado no Diário Oficial do Estado de Mato Grosso, sendo de total e exclusiva responsabilidade do candidato o seu acompanhamento.

1.3. O presente Processo Seletivo Simplificado, seus Anexos e eventuais retificações e/ou complementações, cujas regras o candidato deverá ter conhecimento e cumpri-las, sob pena de eliminação do certame, terão a fiscalização de sua execução pela Comissão Organizadora, constituída pela **Portaria nº 500/2021/GS/SEDUC/MT** e retificada pela **Portaria nº 356/2023/GS/SEDUC/MT**.

1.3.1. Para cumprimento de suas fases e etapas, o horário utilizado no Edital e em seus Anexos é sempre o horário oficial local do Município de Cuiabá-MT.

2 - DAS FUNÇÕES

2.1. Este Processo Seletivo Simplificado destina-se à seleção de servidores para exercerem os cargos de Diretor (a) de Unidade, Coordenador (a) Pedagógico e Secretário (a) Escolar para as unidades escolares da rede pública estadual de ensino de Mato Grosso no quadriênio 2024/2027.

2.1.1 Para o cargo de **Diretor Escolar o mandato será de 02 (dois) anos, permitida a recondução** (conforme art. 6º da Lei Ordinária nº 7.040 de 01/10/98)

2.1.2 Para os cargos de **Coordenador Pedagógico e Secretário Escolar a designação será de 04 (quatro) anos.**

2.2. A seleção a ser realizada deverá atender o exercício das funções com exigência de formações:

2.2.1 Nível Superior: Diretor de Unidade, ser Profissional da Educação Básica (AAE, TAE e Professor) efetivo da rede estadual da Secretaria de Estado de Educação de Mato Grosso e ter formação mínima em Licenciatura Plena.

2.2.1.1 Nível Superior docente: Coordenador Pedagógico, ser Professor efetivo da rede estadual da Secretaria de Estado de Educação de Mato Grosso, ter formação mínima em Licenciatura Plena.

2.2.2 Nível Médio: Secretário Escolar, ser Técnico Administrativo Educacional efetivo da rede estadual da Secretaria de Estado de Educação de Mato Grosso.

3 - DA JORNADA DE TRABALHO E DA REMUNERAÇÃO

3.1 A jornada de trabalho dos servidores especificados neste certame ao assumirem a função será de 40 horas semanais.

3.2 A remuneração será de acordo com o Nível e Classe + Regime Integral + Dedicção Exclusiva, conforme Lei Complementar nº 50, de outubro de 1998.

4 - DAS VAGAS

4.1. O presente Processo Seletivo Simplificado destina-se à formação de cadastro de reserva com vistas à designação temporária de profissionais, para atuarem nas unidades da rede estadual de ensino.

4.2. O cadastro de reserva assegurará apenas a expectativa de direito à designação, condicionada à eventual e real necessidade das unidades escolares, para as quais estão sendo selecionados, à observância das disposições legais pertinentes, ao exclusivo interesse e conveniência da Administração Estadual, à rigorosa ordem de classificação e ao prazo de validade deste Processo Seletivo Simplificado, não havendo, portanto, obrigação de aproveitamento imediato dos candidatos classificados.

4.3. Exclusivamente para a modalidade de Educação Quilombola, além de participar do Processo Seletivo Simplificado deste edital, terá prioridade de atribuição o candidato que apresentar documento emitido pela comunidade quilombola de pertencimento a comunidade conforme prevê a Lei Federal nº 12.288, de 20 de julho de 2010.

4.4. Exclusivamente para a escola de modalidade bilíngue, além de participar do Processo Seletivo Simplificado deste edital, terá prioridade de atribuição o candidato que apresentar o certificado de proficiência em Libras, conforme prevê a Lei nº 13.146/2015 e Decreto nº 5.626/2005.

4.5. As vagas serão disponibilizadas por unidade escolar, devendo o candidato indicar a função e unidade escolar para a qual deseja se inscrever, sendo necessário ser unidade escolar do seu município de lotação.

4.6. Somente para o cargo de **Diretor de Unidade**, os candidatos **NÃO** poderão se inscrever para vagas em **Escolas Militares, escolas Concessionais e indígenas.**

4.7. Todos os atos oficiais relativos ao Processo Seletivo Simplificado serão publicados no Diário Oficial do Estado de Mato Grosso e no site da SEDUC, sendo de total e exclusiva responsabilidade do candidato o seu acompanhamento.

5 - DAS ETAPAS/TIPOS DE PROVAS

5.1. 1ª Etapa - constando de Prova Objetiva e Prova Discursiva, com caráter eliminatório e classificatório, esta etapa a ser realizada sob responsabilidade do Instituto Selecon:

a) Prova Objetiva, constando de 20 questões Conhecimentos Básicos e 10 questões de Conhecimentos Específicos;

b) Prova Discursiva, com tema de atualidades voltadas para questões gerais relacionadas à Gestão em Educação, além dos itens constantes no anexo V deste Edital.

5.2. 2ª Etapa - somente os candidatos considerados aptos na 1ª etapa, através de convocação a ser divulgada, sob responsabilidade da SEDUC/MT, de forma a atender aos critérios específicos necessários para as unidades escolares, participarão de um processo de entrevista, com caráter eliminatório e classificatório.

5.2.1. Na entrevista serão avaliados os candidatos das vagas à função de Diretor, Coordenador e Secretário, pela Comissão de Seleção, sendo composta por: Diretor da DRE, Coordenador da COGER e COPED para função de Diretor; Diretor da unidade escolar, Coordenador da COPED para função de Coordenador; Diretor da unidade escolar, Coordenador da COGER e COGEP para função de Secretário. Durante a entrevista, por incidência de evidência aos critérios de Dimensão Técnica, Planejamento, Visão Estratégica, Liderança, Organização e Mediação de Conflitos.

5.2.2. Para candidatos à vaga de Diretor Escolar, na 2ª etapa além da entrevista, deverá ser apresentado pelo candidato um Plano de Gestão à Comissão de Seleção, conforme modelo do **Anexo IX**, sendo avaliado: Objetivo Geral; Diagnóstico da Escola; Dimensões: Pedagógica, Administrativa, Financeira e Infraestrutura; Metas e Ações; e Avaliação das Ações e Metas das Dimensões.

6 - DAS INSCRIÇÕES

6.1. As inscrições para o Processo Seletivo Simplificado previsto neste Edital ocorrerão, de forma gratuita, a partir da **00h01min do dia 05/06/2023 até as 23h59min, do dia 09/07/2023**, somente através do sítio eletrônico (site) da Secretaria de Educação do Estado do Mato Grosso: www.seduc.mt.gov.br, e só serão efetivadas com a devida emissão do comprovante de inscrição no certame.

6.1.1. Não haverá custo para o candidato para efetuar a inscrição.

6.2. É vedada a transferência da inscrição efetivada para terceiros ou seu aproveitamento de qualquer outra forma.

6.3. O candidato só poderá realizar uma única inscrição por CPF.

6.3.1. Não haverá recondução para os cargos de **diretor, coordenador pedagógico e secretário de unidade** na mesma unidade escolar em que

atuam, nem mesmo para função divergente da atual, portanto os candidatos que hoje ocupam cargos de gestão, deverão no ato da inscrição optar por outra unidade escolar pertencente ao município de lotação.

6.3.1.1. Ficam excetuados da condição do item 6.3.1, os casos em que houver escola única no município, bem como os casos onde o servidor esteja atribuído em função de gestão na unidade pleiteada por período inferior a 2 (dois) anos contados a partir de 02/01/2022 até a data da posse (02/01/2024).

6.3.2. Somente para o cargo de **diretor de unidade**, os candidatos **NÃO** poderão se inscrever para vagas em **Escolas Militares e Escolas Confessionais e indígenas**.

6.4 O candidato no ato da Inscrição deverá escolher, apenas, um Local de Prova e um Local de Lotação por função.

7. PROCEDIMENTOS PARA SOLICITAÇÃO DE CONDIÇÕES ESPECIAIS PARA REALIZAÇÃO DAS PROVAS

7.1. Das lactantes:

7.1.1. Fica assegurado às lactantes o direito de participarem do Concurso, nos critérios e condições estabelecidos pelo artigo 227 da Constituição Federal, artigo 4º da Lei Federal nº 8.069, de 13 de julho de 1990 (Estatuto da Criança e do Adolescente), e artigos 1º e 2º da Lei Federal nº 10.048, de 8 de novembro de 2000.

7.1.2. No Formulário Eletrônico de Inscrição, a candidata que for mãe lactante, além de assinalar esta opção, deverá informar a quantidade de lactentes e a data de nascimento da(s) criança(s), para adoção das providências necessárias.

7.1.3. A candidata lactante que tiver necessidade de amamentar seu filho, além de solicitar atendimento diferenciado, deverá, obrigatoriamente, apresentar ao fiscal de prova a certidão de nascimento do lactente, bem como levar um acompanhante, que ficará em espaço reservado para essa finalidade e que se responsabilizará pela criança, enquanto a candidata estiver realizando a prova, e deverá submeter-se às mesmas restrições impostas à candidata no local de prova.

7.1.4. A candidata que tiver atendimento diferenciado para amamentação durante a realização da Prova terá direito ao intervalo de até 30 (trinta) minutos, por filho, a cada 02 (duas) horas, para amamentação.

7.1.5. O tempo despendido na amamentação será compensado durante a realização das Provas em igual período, conforme itens 7.1.3. e 7.1.4.

7.1.6. Caso a candidata compareça ao local de realização das Provas sem certidão de nascimento, será permitida a amamentação, no entanto, a candidata terá de assinar termo de responsabilidade pela criança.

7.1.7. A criança deverá estar acompanhada de 01 (uma) pessoa maior de 18 (dezoito) anos responsável por sua guarda (familiar ou terceiro indicado pela candidata), e a permanência temporária desse adulto, em local apropriado, será autorizada pela Coordenação do certame.

7.1.8. A candidata, durante o período de amamentação, será acompanhada de uma "fiscal" designada pela Coordenação de aplicação da prova, sem a presença do responsável pela guarda da criança, a qual garantirá que a conduta da lactante esteja de acordo com os termos e condições deste Edital.

7.1.9. O Instituto Selecon não disponibilizará acompanhante para guarda de criança. A candidata nesta condição que não levar acompanhante não poderá realizar a prova, e, portanto, será eliminada do certame.

7.2. Das outras condições:

7.2.1. O candidato que, por qualquer razão, passe a necessitar de condições especiais para a realização das provas, após o período de inscrições, deverá encaminhar até o dia **14/07/2023**, via e-mail constante do subitem 1.1.1, Solicitação de Condição Especial, para análise do Instituto Selecon.

7.3. Os candidatos que não atenderem aos dispositivos mencionados no item 7 deste Edital não terão a prova especial e/ou condições especiais atendidas.

7.4. A solicitação de atendimento especial será autorizada segundo os critérios de viabilidade e razoabilidade.

8. DA PROVA OBJETIVA E DA PROVA DISCURSIVA - 1ª ETAPA

8.1. Da Prova Objetiva

8.1.1. A Prova Objetiva será composta por questões de Múltipla Escolha, conforme quadro constante do item 8.1.4., sendo cada questão contendo 4 (quatro) alternativas com uma única resposta correta.

8.1.2. Os conteúdos programáticos referentes à Prova Objetiva são os constantes do **Anexo V** deste Edital.

8.1.3. A Prova Objetiva de todos os candidatos será corrigida por meio de leitura ótica.

8.1.4. A Prova Objetiva terá caráter eliminatório e classificatório e será constituída, de acordo com a função escolhida, conforme a tabela abaixo:

SECRETÁRIO ESCOLAR					
Área	Matérias/Disciplinas	Total de Questões	Pontos por Questão	Total Máximo de Pontos	Mínimo Exigido
Conhecimentos Básicos	Língua Portuguesa	10	1	20	20% do total de pontos, não podendo zerar em nenhuma disciplina
	Conhecimentos Pedagógicos	5	1		
	Lei de Diretrizes e Bases da Educação	5	1		
Conhecimentos Específicos	Conhecimentos Específicos para a Função	10	1	10	

DIRETOR E COORDENADOR PEDAGÓGICO					
Área	Matérias/Disciplinas	Total de Questões	Pontos por Questão	Total Máximo de Pontos	Mínimo Exigido
Conhecimentos Básicos	Língua Portuguesa	10	1	20	20% do total de pontos, não podendo zerar em nenhuma disciplina
	Conhecimentos Pedagógicos	5	1		
	Lei de Diretrizes e Bases da Educação	5	1		
Conhecimentos Específicos	Conhecimentos Específicos para a Função	10	1	10	

8.1.5. Será considerado habilitado na Prova Objetiva o candidato que obtiver no mínimo **20% (vinte por cento) do total de pontos da prova objetiva, ou seja, 6 (seis) pontos, para TODAS as Funções, não podendo zerar em nenhuma das disciplinas das áreas de conhecimento.**

8.1.6. Será considerado **não habilitado na prova objetiva e eliminado do Processo Seletivo Simplificado** o candidato que não obtiver o mínimo de pontos exigidos para aprovação e/ou zerar qualquer das Áreas de Conhecimento nos termos estabelecidos no item 8.1.5. deste Edital.

8.1.7. Caberá recurso ao resultado preliminar desta etapa, conforme previsto no item 12 deste Edital.

8.2. Da Prova Discursiva

8.2.1. A Prova Discursiva, de caráter eliminatório e classificatório, será aplicada no mesmo dia da Prova Objetiva.

8.2.2. Somente serão corrigidas as Provas Discursivas dos candidatos não eliminados na prova objetiva, **ficando todos os demais candidatos eliminados do certame para todos os efeitos.**

8.2.3. Prova Discursiva:

a) terá como valor máximo **10 (dez) pontos;**

b) o candidato deverá redigir sua resposta utilizando o mínimo de 15 (quinze) e o máximo de 20 linhas;

c) o tema versará sobre questões gerais relacionadas à Educação, além dos itens constantes no anexo V deste Edital. **d)** O candidato deverá observar os critérios de correção estabelecidos na tabela abaixo:

CRITÉRIOS DE CORREÇÃO DA PROVA DISCURSIVA	PONTUAÇÃO MÁXIMA
CONTEÚDO: análise das ideias fundamentais da redação, observando-se a fidelidade ao tema proposto; consistência e progressão temática.	8
CORREÇÃO FORMAL: Ortografia / Acentuação / Propriedade Vocabular / Morfossintaxe / Pontuação / Elementos de Coesão.	2
TOTAL MÁXIMO	10

8.2.4. Não será permitida nenhuma espécie de consulta nem a utilização de livros, códigos, manuais, impressos ou quaisquer anotações.

8.2.5. A nota será prejudicada, proporcionalmente, caso ocorra abordagem tangencial, parcial ou diluída em meio a divagações e/ou cópias de textos da prova.

8.2.6. O Caderno de Respostas da Prova Discursiva terá identificação preservada para correção e não permitirá qualquer identificação do candidato pela Banca de correção da Prova Discursiva, garantindo assim o sigilo do autor/candidato.

8.2.7. Na Prova Discursiva, o candidato somente poderá assinar em lugar/campo especificamente indicado, sob pena de anulação da sua prova e consequente eliminação do candidato deste Processo Seletivo Simplificado.

8.2.8. O Instituto Selecon fornecerá Folha de Rascunho no Caderno de Questões da Prova Objetiva.

8.2.9. A Folha de Rascunho do Caderno de Questões será de preenchimento facultativo e não será válida, em hipótese alguma, para avaliação da Prova Discursiva do candidato. O candidato que entregar a Prova Discursiva em branco não será avaliado pela Banca de Correção e, consequentemente, será eliminado do certame.

8.2.10. O texto definitivo será o único documento válido para a avaliação da Prova Discursiva.

8.2.11. O espelho do Caderno de Respostas da Prova Discursiva do candidato será divulgado no site www.seduc.mt.gov.br na mesma data da divulgação das notas, e apenas durante o prazo recursal.

8.2.12. A Prova Discursiva deverá ser manuscrita, em letra LEGÍVEL, com caneta esferográfica de tinta preta ou azul (de material transparente), não sendo permitida a interferência ou a participação de outras pessoas, salvo em caso de candidato a quem tenha sido deferido atendimento especial para a realização das provas, nos termos do item 7 deste Edital.

8.2.13. Será atribuída nota zero à Prova Discursiva que:

- a) estiver em branco;
- b) cujo conteúdo versar sobre tema diverso do estabelecido;
- c) que não obedeça a tipologia, tema e proposta da Prova Discursiva;
- d) que estiver ilegível ou desenvolvida em forma de desenhos, versos, com espaçamento excessivo entre letras, palavras e parágrafos, bem como em códigos alheios à língua portuguesa escrita, ou em idioma diverso do Português;
- e) que não for redigida com caneta esferográfica de tinta azul ou preta;
- f) cujo texto seja, no todo ou em parte, cópia ou plágio de outro autor;
- g) que apresentar letra ilegível e/ou incompreensível;
- h) tiver extensão inferior ao mínimo e superior ao máximo de linhas estabelecido.

8.2.14. Será atribuída nota zero à Prova Discursiva que for assinada fora do local apropriado ou que apresentar qualquer escrita, sinal, marca ou símbolo que possibilite a identificação do candidato.

8.2.15. A Prova Discursiva terá cunho eliminatório e classificatório, sendo eliminado do Processo Seletivo Simplificado e considerado não habilitado o candidato que não perfizer o mínimo de **20% (vinte por cento) do total de pontos, ou seja, 2 (dois) pontos, ou que obtiver nota zero na prova discursiva.**

8.2.16. Será considerado habilitado na prova discursiva o candidato que obtiver nota igual ou maior que 20% (vinte por cento) dos pontos da prova, ou seja, no mínimo 2 (dois) pontos.

8.2.17. Os conteúdos programáticos referentes à Prova discursiva são os constantes do **Anexo V** deste Edital.

8.2.18. Será desconsiderado, para efeito de avaliação, qualquer fragmento de texto que for escrito fora do local apropriado indicado no Caderno de Respostas da Prova Discursiva.

8.2.19. Caberá recurso ao Resultado Preliminar desta etapa, conforme previsto no item 12 deste Edital.

9. DA REALIZAÇÃO DA PROVA OBJETIVA E DISCURSIVA

9.1. A aplicação da Prova Objetiva e Discursiva será realizada nos municípios descritos no **Anexo III** e municípios limítrofes, se necessário, e estão previstas para a seguinte data:

Funções	Data Prevista	Provas
TODAS AS FUNÇÕES	30/07/2023	Prova Objetiva e Prova Discursiva (MANHÃ)

9.2. A duração da Prova Objetiva e da Discursiva será de **3 (três) horas**, incluído o tempo para leitura das instruções, preenchimento do Cartão de Respostas e realização da Prova Discursiva.

9.2.1. O candidato poderá realizar somente uma prova, referente a um único cargo.

9.3. Os cartões de Confirmação de Etapa (CCE) para as provas, contendo o local, a sala e o horário de realização das provas, estarão disponíveis no site da Secretaria de Educação do Estado do Mato Grosso www.seduc.mt.gov.br, a partir do dia **19/07/2023**.

9.4. Caso o número de candidatos inscritos para a realização de provas num município exceda a oferta de lugares adequados existentes para realização de provas, o **Instituto Selecon reserva-se** no direito de alocá-los em outros municípios, não assumindo, entretanto, qualquer responsabilidade quanto ao transporte e alojamento desses candidatos.

9.5. Não será enviado, via correio, cartão de convocação para as provas. A data, o horário e o local da realização das provas serão disponibilizados conforme o item 9.3.

9.6. Havendo alteração da data prevista da prova, por interesse público, as despesas provenientes da alteração serão de responsabilidade do candidato.

9.7. O candidato deverá comparecer ao local designado para realização das provas com uma hora de antecedência ao horário de início das provas, conforme cronograma **Anexo I**, munido de caneta esferográfica de tinta azul ou preta não porosa, de material transparente, do Cartão de Confirmação de Etapa (CCE) e de original de documento oficial de identidade, contendo fotografia e assinatura.

9.7.1. Serão considerados documentos oficiais e originais de identidade: carteiras expedidas pelos Comandos Militares (ex-Ministérios Militares), pelas Secretarias de Segurança, pelos Corpos de Bombeiros, pelas Polícias Militares e pelos órgãos fiscalizadores de exercício

profissional (Ordens, Conselhos, etc.); passaporte; carteiras funcionais do Ministério Público, Magistratura, da Defensoria Pública, Documento de Identidade e de Habilitação digitais (somente através de apps oficiais dos órgãos emissores) e outras carteiras expedidas por órgão público que, por Lei Federal, valem como identidade; e a Carteira Nacional de Habilitação.

9.7.1.1. O documento de identificação deverá estar em perfeita condição a fim de permitir, com clareza, a identificação do candidato.

9.7.1.2. Não serão aceitos documentos de identidade ilegíveis, não identificáveis e/ou danificados, bem como documentos digitais.

9.7.1.3. No caso de perda ou roubo do documento de identificação, o candidato deverá apresentar certidão, que ateste o registro da ocorrência em órgão policial, expedida há, no máximo, 30 (trinta) dias da data da realização das provas, e, ainda, deverá ser submetido à identificação especial, consistindo na coleta de impressão digital.

9.7.1.4. Não serão aceitos, por serem documentos destinados a outros fins: Protocolos, Certidão de Nascimento, Título Eleitoral, Carteira Nacional de Habilitação emitida anteriormente à Lei Federal nº 9.503, de 23 de setembro de 1997 (que institui o Código de Trânsito Brasileiro), Carteira de Estudante, Crachás, Identidade Funcional de natureza pública ou privada, cópias dos documentos citados, ainda que autenticadas, ou quaisquer outros documentos não constantes deste Edital.

9.7.1.5. O Comprovante de Inscrição e o Cartão de Confirmação de Etapa não terão validade como documento de identidade para as provas.

9.8. Não será permitido ao candidato realizar provas fora da data estabelecida, do horário e espaço físico determinado pelo **Instituto Selecon**.

9.9. O candidato não poderá alegar desconhecimento acerca da data, do horário e local de realização das provas, para fins de justificativa de sua ausência.

9.10. Será eliminado deste Processo Seletivo Simplificado o candidato que chegar ao local de provas após o fechamento dos portões.

9.11. É de exclusiva responsabilidade do candidato tomar ciência do trajeto até o local de realização das provas, a fim de evitar eventuais atrasos, sendo aconselhável ao candidato visitar o local de realização das provas com antecedência.

9.12. Não haverá segunda chamada, seja qual for o motivo alegado para justificar o atraso ou a ausência do candidato.

9.13. O não comparecimento ao local para realização da prova, por qualquer motivo, caracterizará a desistência do candidato e resultará em sua eliminação deste Processo Seletivo Simplificado.

9.14. O candidato que, por qualquer motivo, não tiver seu nome constando na Convocação para as Provas, mas que apresente o respectivo comprovante de inscrição, efetuado nos moldes previstos neste Edital, poderá participar do Processo Seletivo Simplificado, devendo preencher e assinar, no dia das provas, formulário específico.

9.14.1. A inclusão de que trata o subitem 9.14 será realizada de forma condicional, sujeita a posterior verificação quanto à regularidade da referida inscrição.

9.14.2. Constatada a irregularidade da inscrição, a inclusão do candidato será automaticamente cancelada, considerados nulos todos os atos dela decorrentes.

9.15. O candidato deverá acrescentar sua assinatura na lista de presença, de acordo com aquela constante do seu documento de identidade, vedada a aposição de rubrica.

9.16. Após adentrar a sala de prova, o candidato não poderá consultar ou manusear qualquer material de estudo ou de leitura enquanto aguarda o horário de início da prova.

9.17. Depois de identificado e instalado, o candidato somente poderá retirar-se da sala após o início da prova, mediante consentimento prévio, acompanhado de um fiscal ou sob a fiscalização da equipe de aplicação de provas.

9.18. No local de realização das provas, não será permitido ao candidato o uso de óculos escuros, boné, chapéu, gorro, lenço, fazer uso ou portar, mesmo que desligados, *paggers*, *bip*, agenda eletrônica, relógio analógico ou digital, calculadora, *walkman*, *notebook*, *palmtop*, *ipod*, *tablet*, gravador, ponto eletrônico, transmissor/receptor de mensagens de qualquer tipo ou qualquer outro equipamento eletrônico, qualquer espécie de consulta ou comunicação entre os candidatos ou entre estes e pessoas estranhas, oralmente ou por escrito, assim como não será permitida anotação de informações relativas às suas respostas (copiar gabarito) por qualquer meio, uso de notas, anotações, livros, impressos, manuscritos, códigos, manuais ou qualquer outro material literário ou visual. O descumprimento desta instrução implicará na eliminação do candidato.

9.18.1. Telefone celular e aparelhos eletrônicos dos candidatos, enquanto no local de prova, deverão permanecer desligados, tendo sua bateria retirada, se possível, no momento de acesso à sala de prova e acomodado obrigatoriamente em porta objetos de plástico lacrado, a ser fornecido pela Coordenação da aplicação do certame.

9.18.2. No caso de telefone celular, do tipo *smartphone*, em que não é possível a retirada da bateria, o mesmo deverá ser desligado sendo

acomodado em porta objetos, lacrado. **Caso os aparelhos celulares ou equipamentos eletrônicos emitam qualquer vibração ou som durante a realização da prova, o candidato será eliminado do Processo Seletivo Simplificado.**

9.18.3. O candidato que, durante a realização das provas, for encontrado portando qualquer um dos objetos especificados no item 9.18, incluindo os aparelhos eletrônicos citados, mesmo que desligados ou sem a fonte de energia, será automaticamente eliminado do Processo Seletivo Simplificado.

9.18.4. É vedada a entrada de candidato no local de prova portando qualquer espécie de arma, principalmente arma de fogo ou objetos similares, mesmo que possua o respectivo porte, sob pena de eliminação do certame.

9.18.5. Demais pertences pessoais serão deixados embaixo das carteiras/cadeiras durante todo o período de permanência dos candidatos na sala de prova, não se responsabilizando a SEDUC e o Instituto Selecon por perdas, extravios ou danos que eventualmente ocorrerem.

9.18.6. É assegurado ao candidato que utilize véu islâmico ou vestimenta de qualquer religião na parte superior da cabeça, desde que o rosto não esteja coberto e que seja franqueada à Comissão do Certame a prévia inspeção da parte do corpo a ser coberta, de sorte a afastar suspeita ou indício de fraude.

9.18.7. O candidato que precisar utilizar vestimenta específica devido à religião deverá informar essa peculiaridade à Organização do certame, através do e-mail ou contatos previstos no subitem 1.1.1.

9.19. O Instituto Selecon recomenda que o candidato leve para a realização das provas apenas o documento original de identidade, caneta azul ou preta (de material transparente) e cartão de confirmação de inscrição.

9.20. Serão fornecidos aos candidatos os Cadernos de Questões e as Folhas de Respostas (Cartão de Respostas da Prova Objetiva e o Caderno de Respostas da Prova discursiva) personalizadas com seus dados, para coleta da assinatura no campo apropriado e transcrição das respostas.

9.21. O candidato deverá conferir os seus dados pessoais impressos nas Folhas de Respostas, em especial seu nome, data de nascimento e número do documento de identidade.

9.22. Somente será permitida a transcrição das respostas nas Folhas de Respostas, com o uso de caneta esferográfica de tinta azul ou preta (de material transparente), que serão os únicos documentos válidos para a correção, vedadas qualquer colaboração ou participação de terceiros, respeitadas as condições solicitadas e concedidas aos candidatos, nos termos do item 7 deste Edital.

9.23. O candidato não poderá amassar, molhar, dobrar, rasgar ou, de qualquer modo, danificar as Folhas de Respostas, sob pena de arcar com os prejuízos advindos de seu descuido.

9.24. Em nenhuma hipótese haverá substituição das Folhas de Respostas por erro do candidato, devendo este arcar com os prejuízos advindos de seu descuido.

9.25. Não serão computadas questões não respondidas, que contenham mais de uma resposta (mesmo que uma delas esteja correta), emendas ou rasuras, ainda que legíveis.

9.26. O candidato não deverá fazer nenhuma marca fora do campo reservado às respostas ou à assinatura, pois qualquer marca poderá ser registrada pela Leitora ótica, prejudicando o seu desempenho.

9.27. O preenchimento das Folhas de Respostas das provas será de inteira responsabilidade do candidato, que deverá proceder em conformidade com as instruções específicas contidas neste Edital e nas capas dos Cadernos de Questões de prova.

9.28. No dia de realização das provas, o candidato será submetido à identificação pelo fiscal de sala e à eventual inspeção pelo fiscal de detecção de metal. Com exceção do marcapasso, com sua devida identificação.

9.28.1. O candidato que faz uso de marcapasso deve enviar um atestado médico ao Instituto Selecon até o dia **21/07/2023**, para receber tratamento adequado no que se refere à inspeção de segurança para entrada na sala de provas.

9.29. As instruções constantes do Cartão de Convocação para a Etapa, dos Cadernos de Questões das Provas e das Folhas de Respostas, bem como as orientações e instruções expedidas pelo Instituto Selecon durante a realização das provas, complementam este Edital, e deverão ser observadas e seguidas pelo candidato, sob pena de eliminação.

9.30. Após a identificação para entrada e acomodação na sala, somente será permitido ao candidato ausentar-se da sala, exclusivamente, nos casos de alteração psicológica e/ou fisiológica temporária de necessidade extrema antes do início da prova, desde que acompanhado de um fiscal.

9.30.1. O candidato que, por qualquer motivo, não retornar à sala será automaticamente eliminado do Processo Seletivo Simplificado.

9.31. Não haverá prorrogação do tempo de duração das provas, respeitando-se as condições previstas neste Edital.

9.32. Somente será permitido ao candidato retirar-se definitivamente da sala de prova depois de transcorrido o tempo de **1 (uma) hora de seu início**, mediante a entrega obrigatória do Cartão de Convocação para a Etapa, nos Cadernos de Provas e no Cartão e na Folha de Respostas e demais orientações/instruções expedidas pelo Instituto Selecon e pela SEDUC-MT.

9.32.1. Ao final da Prova, os 3 (três) últimos candidatos deverão permanecer na sala, até que o último candidato finalize sua prova.

9.33. O candidato que, por qualquer motivo ou recusa, não permanecer em sala durante o período mínimo estabelecido no item 9.32, será automaticamente eliminado do Processo Seletivo Simplificado, devendo a ocorrência ser lavrada na Ata de sala.

9.34. Não será permitida, nos locais de realização das provas, a entrada e/ou permanência de pessoas não autorizadas pelo Instituto Selecon, observado o previsto no item 7.1.7. deste Edital.

9.35. Ao entregarem as provas, os candidatos deverão retirar-se imediatamente do local, não sendo possível nem mesmo a utilização dos banheiros.

9.35.1. Somente será permitido ao candidato levar o Caderno de Questões da Prova, a partir de 1 (uma) hora para o horário de término da prova.

9.35.2. Por motivo de segurança, não será permitido ao candidato a cópia de gabaritos, por qualquer meio, durante a realização da prova.

9.36. No dia da realização das provas, não serão fornecidas por qualquer membro da equipe de aplicação das provas e/ou pelas autoridades presentes, informações referentes ao conteúdo das provas e/ou critérios de avaliação/classificação.

9.37. Os Gabaritos preliminares das Provas Objetivas serão divulgados no site da **Secretaria de Educação do Estado do Mato Grosso - SEDUC-MT www.seduc.mt.gov.br**, em até 24 (vinte e quatro) horas após o término da aplicação da prova objetiva.

9.38. Os Cadernos de Questões das Provas Objetivas serão divulgados no site da **Secretaria de Educação do Estado do Mato Grosso - SEDUC-MT www.seduc.mt.gov.br** na mesma data da divulgação dos gabaritos preliminares e apenas durante o prazo recursal.

9.39. Os espelhos do Cartão e da Folha de Respostas do candidato serão divulgados no site da **Secretaria de Educação do Estado do Mato Grosso - SEDUC-MT www.seduc.mt.gov.br** na mesma data da divulgação do Resultado Preliminar das notas, e, apenas, durante o prazo recursal.

10. SERÁ ELIMINADO O CANDIDATO QUE:

- a) chegar ao local de provas após o fechamento dos portões ou em local diverso do constante no seu Cartão de Convocação para a Etapa;
- b) não comparecer ao local de prova predeterminado, seja qual for o motivo alegado;
- c) não apresentar o documento de identidade exigido no item 9.7.1. deste Edital e seus subitens;
- d) ausentar-se da sala de provas sem o acompanhamento do fiscal, ou antes, do tempo mínimo de permanência estabelecido no subitem 9.32. deste Edital;
- e) fizer uso de notas, anotações, livros, impressos, manuscritos, códigos, manuais ou qualquer outro material literário ou visual, salvo se expressamente admitido no Edital;
- f) for surpreendido usando, no local de prova, boné, gorro, chapéu, óculos de sol, quaisquer equipamentos eletrônicos mesmo que desligados como: calculadora, walkman, notebook, palmtop, ipod, tablet, agenda eletrônica, relógio, gravador ou outros similares, ou instrumentos de comunicação interna ou externa, tais como telefone celular, bip, pager, pontos eletrônicos, entre outros, ou deles que fizer uso;
- g) lançar mão de meios ilícitos para executar as provas;
- h) não devolver os Cadernos de Provas e o Cartão e a Folha de Respostas, conforme o subitem 9.32. deste Edital;
- i) fizer anotação de informações relativas às suas respostas (copiar gabarito) fora dos meios permitidos;
- j) ausentar-se da sala de provas, portando as Folhas de Respostas e/ou Cadernos de Provas, observado o subitem 9.35.1;
- k) não cumprir as instruções contidas nos Cadernos de Provas e no Cartão e na Folha de Respostas;
- l) utilizar ou tentar utilizar meios fraudulentos ou ilegais para obter aprovação própria ou de terceiros, em qualquer etapa do Processo Seletivo Simplificado;
- m) não permitir a coleta de sua assinatura;
- n) recusar submeter-se à identificação e inspeção de detecção de metal;
- o) fotografar, filmar ou, de alguma forma, registrar e divulgar imagens e informações acerca do local da prova, da prova e de seus participantes;
- p) desrespeitar, ofender, agredir ou, de qualquer outra forma, tentar prejudicar outro candidato;
- q) perturbar de qualquer modo a ordem dos trabalhos durante a preparação ou realização das provas;
- r) tratar com falta de urbanidade examinadores, auxiliares, aplicadores ou autoridades presentes;
- s) recusar-se a seguir as instruções dadas por membro da Comissão Organizadora, da equipe de aplicação e apoio às provas ou qualquer outra autoridade presente no local do certame;
- t) deixar de atender às normas contidas nos Cartão de Convocação para a Etapa, nos Cadernos de Provas e no Cartão e na Folha de Respostas e demais orientações/instruções expedidas pelo Instituto Selecon e pela SEDUC-MT.

11. DO RESULTADO FINAL DA 1ª ETAPA

11.1. A nota final dos candidatos será igual ao total da soma de pontos obtidos nas etapas realizadas, dependendo da função, que definirá a ordem de Classificação Final na 1ª Etapa do Processo Seletivo Simplificado.

11.2. Na hipótese de igualdade de nota final entre candidatos serão aplicados critérios de desempate, tendo preferência, sucessivamente, conforme critério abaixo:

- a) Preferência para o candidato idoso ou preferência para o candidato de maior idade, dentre candidatos idosos, conforme o art. 27, parágrafo único, da Lei nº 10.741, de 1º/10/2003 (Estatuto do Idoso);
- b) Tiver obtido maior pontuação na prova discursiva;
- c) Tiver obtido maior pontuação na prova objetiva na área de conhecimentos específicos;
- d) Tiver obtido maior pontuação na prova objetiva na área de conhecimentos básicos;
- e) Candidato com maior idade, dentre candidatos não idosos.

11.2.1. Para desempate através da idade dos candidatos, poderá ser levado em conta para se determinar o de maior idade, se necessário for, o horário de nascimento, a ser conferido na certidão de nascimento dos candidatos empatados. Neste caso, os candidatos serão convocados a apresentar suas certidões de nascimento e o candidato que não o fizer não será incluído no critério de desempate.

11.3. A classificação final na 1ª Etapa deste certame será composta pelos candidatos não eliminados e classificados após a realização da(s) etapa(s) prevista(s).

11.4. A classificação final deste certame será feita pelo Município Abrangente escolhido pelo candidato no ato da inscrição e pela Diretoria Regional de Educação (DRE) e, após a conclusão da 2ª Etapa do Processo Seletivo.

11.5. Os candidatos classificados serão listados em ordem decrescente de nota final, observado o cargo/função para os quais concorrem, em lista com Classificação Geral (Ampla Concorrência) de todos os candidatos habilitados em todas as etapas e classificados, por escola, município e Diretoria Regional de Educação (DRE) escolhida no ato de inscrição.

11.6. O Resultado Final deste Processo Seletivo Simplificado será publicado no Diário Oficial do Estado e nos sites www.seduc.mt.gov.br.

12. DOS RECURSOS

12.1. O prazo para interposição de recurso da 1ª etapa deste edital será de **2 (dois) dias úteis no horário das 00h01min às 23h59min do dia previsto no cronograma**, observado o horário de Cuiabá-MT, contados do primeiro dia subsequente da data de publicação oficial do ato objeto do recurso, contra as seguintes situações:

- a) ao indeferimento de homologação de inscrição;
- b) às questões das provas objetivas e gabaritos preliminares;
- c) ao resultado preliminar da prova objetiva;
- d) ao resultado preliminar da prova discursiva;
- e) e à classificação preliminar na 1ª Etapa do Processo Seletivo Simplificado.

12.2. Para os recursos previstos do item 12.1, o candidato deverá acessar o site da **Secretaria de Educação do Estado do Mato Grosso - SEDUC-MT** www.seduc.mt.gov.br e preencher o formulário eletrônico próprio, disponibilizado para recurso, transmitindo-o eletronicamente. A comprovação do encaminhamento oportuno do recurso será feita mediante data de envio eletrônico do formulário e do número de protocolo gerado, sendo rejeitado liminarmente recurso enviado **fora do prazo**.

12.3. Os recursos encaminhados devem seguir as seguintes determinações:

- a) não conter qualquer identificação do candidato no corpo do texto de argumentação lógica do recurso;
- b) ser elaborado com argumentação lógica, consistente e acrescidos de indicação da bibliografia pesquisada pelo candidato para fundamentar seu questionamento;
- c) apresentar a fundamentação referente apenas à etapa previamente selecionada para o recurso.

12.4. Para situação mencionada no item 12.1., alínea "c" deste Edital, cada candidato poderá interpor apenas um recurso por questão, devidamente fundamentado.

12.5. Serão indeferidos os recursos que:

- a) não estiverem devidamente fundamentados;
- b) não apresentarem argumentações lógicas e consistentes;
- c) estiverem em desacordo com as especificações contidas neste Edital;
- d) forem apresentados fora do prazo estabelecido;
- e) apresentarem no corpo da fundamentação outras questões que não a selecionada para recurso;
- f) apresentarem argumentação contra terceiros;
- g) apresentarem argumentação em coletivo;
- h) cujo teor desrespeite a banca examinadora;
- i) contenham fundamentação idêntica, em todo ou em parte, à argumentação constante de recursos de outros candidatos.

12.6. Não serão considerados requerimentos, reclamações, notificações extrajudiciais ou quaisquer outros instrumentos similares cujo teor seja

objeto de recurso apontado no item 12.1. deste Edital.

12.7. Os pontos relativos às questões eventualmente anuladas serão atribuídos a todos os candidatos que fizeram a prova e não obtiveram pontuação nas referidas questões, conforme o primeiro gabarito oficial, independentemente de interposição de recursos. Os candidatos que haviam recebido pontos nas questões anuladas, após os recursos, terão esses pontos mantidos sem receber pontuação a mais.

12.8. Alterado o gabarito oficial pela Banca do certame, de ofício ou por força de provimento de recurso, as provas serão corrigidas de acordo com o novo gabarito.

12.9. No que se refere ao item 12.1., alínea "d", se a argumentação apresentada for procedente e levar à reavaliação de itens anteriormente analisados, prevalecerá à nova análise, alterando o resultado inicial obtido para um resultado superior ou inferior para efeito de classificação.

12.10. Na ocorrência do disposto nos subitens 12.7., 12.8. e 12.9. deste Edital, poderá haver alteração da classificação inicial obtida para uma classificação superior ou inferior, ou, ainda, poderá ocorrer à desclassificação do candidato que não obtiver a nota mínima exigida.

12.11. A banca examinadora constituiu única instância para recurso, sendo soberana em suas decisões, razão pela qual não caberão recursos adicionais.

12.12. Após análise dos recursos, será publicado no site da **Secretaria de Educação do Estado do Mato Grosso - SEDUC-MT** www.seduc.mt.gov.br a decisão de deferimento ou indeferimento. Não serão encaminhadas respostas individuais aos candidatos.

13. DA ENTREVISTA - 2ª ETAPA

Somente para os candidatos considerados aptos na 1ª etapa, através de convocação a ser divulgada, sob responsabilidade da SEDUC/MT, de forma a atender aos critérios específicos necessários para as unidades escolares, participarão de um processo de seleção com entrevista para composição das equipes de gestão, com caráter eliminatório e classificatório.

Durante a entrevista, os candidatos serão pontuados e classificados por incidência de evidência aos critérios de Dimensão Técnica, Planejamento, Visão Estratégica, Liderança, Organização e Mediação de Conflitos.

13.1 Cargo de Diretor das unidades Escolares:

13.1.1. Serão avaliados os candidatos das vagas à função de Diretor, pela Comissão de Seleção composta por: Diretor da DRE, Coordenador da COGER e COPED e psicólogo da COGPE.

13.1.2. A comissão de seleção para o cargo de diretor constante no item 13.1.1 passará por formação específica de capacitação para a realização das entrevistas.

13.1.3. A entrevista acontecerá no polo da DRE do candidato, pela Comissão de Seleção, entre os dias **11/09/2023 à 29/09/2023**, com prévio agendamento do dia e hora, sendo de total e exclusiva responsabilidade do candidato manter seu cadastro atualizado no Bando de Talentos para envio das informações de agendamento.

13.1.4. É imprescindível que o candidato apresente no dia da entrevista o Plano de Gestão à Comissão de Seleção, conforme modelo do Anexo IX, sendo avaliado: Objetivo Geral; Diagnóstico da Escola; Dimensões: Pedagógica, Administrativa, Financeira e Infraestrutura; Metas e Ações; e Avaliação das Ações e Metas das Dimensões.

13.1.5. Será eliminado o candidato que não comparecer na entrevista e/ou não apresentar o plano de gestão conforme item 13.1.4.

13.1.6. A entrevista terá o valor máximo de 20 pontos.

13.1.7. O plano de gestão terá o valor máximo de 20 pontos.

13.1.8. A classificação final para o cargo de diretor será de forma decrescente considerando a média entre a nota da prova (NP) e soma da nota da entrevista (NE) e plano de gestão (NG) de acordo com a seguinte fórmula:

$$\text{Nota Final} = \{(NP) + [(NE) + (NG)]\} \div 2$$

13.1.9. Para os candidatos aprovados para o cargo de diretor, é obrigatória a participação de uma Formação para Diretores, que acontecerá nos dias **09/10/2023 à 11/10/2023**, com a finalidade de capacitação para a fase de entrevistas dos cargos de Coordenador Pedagógico e Secretários.

13.2. Cargo de Coordenador Pedagógico e Secretário Escolar:

13.2.1. Serão avaliados os candidatos das vagas à função de Coordenador Pedagógico, pela Comissão de Seleção composta por: Diretor da unidade escolar, Coordenador da COPED e psicólogo da COGPE.

13.2.2. Serão avaliados os candidatos das vagas à função de Secretário Escolar, pela Comissão de Seleção composta por: Diretor da unidade escolar, Coordenador da COGER, coordenador COGPE e psicólogo da COGPE.

13.2.3. A entrevista acontecerá no polo da DRE do candidato, pela Comissão de Seleção, entre os dias **16/10/2023 à 24/11/2023**, com prévio agendamento do dia e hora, sendo de total e exclusiva responsabilidade do candidato manter seu cadastro atualizado no Bando de Talentos para envio das informações de agendamento.

13.2.4. Será eliminado o candidato que não comparecer na entrevista.

13.2.5. A entrevista terá o valor máximo de 50 pontos.

13.1.8. A classificação final para o cargo de Coordenador Pedagógico e Secretário Escolar será feita de forma decrescente considerando a média entre a nota da prova (NP) e soma da nota da entrevista (NE), de acordo com a seguinte fórmula:

$$\text{Nota Final} = \frac{[(NP) + (NE)]}{2}$$

14. DA NOMEAÇÃO PARA O CARGO

14.1. A convocação dos candidatos classificados para a nomeação será feita pelas DREs seguindo a ordem de classificação geral, no prazo de validade do certame e de acordo com o interesse e conveniência do Poder Público;

14.2. Os candidatos convocados terão os **Crítérios Básicos verificados automaticamente pela SEDUC:**

I. Não ter sido penalizado em processo administrativo disciplinar no cargo e/ou função, nos últimos 5 (cinco) anos;

II. Não estar em gozo das licenças elencadas no art. 103 da Lei Complementar nº 04/1990, inclusive a licença prêmio;

III. Não estar em licença médica vigente;

IV. Não estar em readaptação vigente;

V. Não estar com processo de aposentadoria em andamento;

VI. Não possuir outro vínculo, município, federal ou privado ou qualquer outra situação que caracterize acúmulo de cargo/função;

VII. Não ter descumprido Termo de Compromisso de Ajustamento de Conduta, ou estar em período de cumprimento de Termo de Compromisso de Ajustamento de Conduta.

VIII. Estar cadastrado no Banco de Talentos da SEDUC/MT; link: <http://cos.seduc.mt.gov.br/talentos>

IX. Ter no mínimo 1 (um) ano de efetivo exercício ininterrupto imediatamente anterior à data de inscrição, prestados no Município em que concorre a vaga na função, independente da lotação e/ou carga horária atribuída;

X. Ser habilitado em Licenciatura Plena;

XI. Não ser proprietário, sócio majoritário ou pessoa que participe de direção, gerência ou administração de empresas privadas e entidades que mantenham contratos com órgão ou entidade da Administração Pública Estadual;

XII. Estar apto para movimentação bancária;

XIII. Estar adimplente com as prestações de contas na Coordenadoria de Convênios e Prestação de Contas - CCP/SEDUC;

XIV. Não ter sido suspenso, dispensado/destituído ou exonerado do exercício da função, em decorrência de processo administrativo disciplinar, nos últimos 5 (cinco) anos;

XV. Não esteja sob tomada de conta especial.

XVI. Ter realizado a declaração de bens no ano em curso, referente ao exercício 2022;

XVII. Declaração de Regularidade

14.3. Documentos que candidato precisará apresentar:

I. Declaração de disponibilidade para o cumprimento de carga horária, com Dedicção Exclusiva (**Anexo VII**);

II. Declaração afirmando que não possui outro vínculo, municipal, federal ou privado (**Anexo VIII**);

III. Certidão Negativa Cível e Criminal da Justiça Federal e Estadual dos lugares onde tenha residido nos últimos 05 (cinco) anos (obtida no fórum do Município), Certidão Negativa do Banco Central do Brasil;

IV. Certidão Negativa de Protesto em Cartório, Serasa (Centralização de Serviços dos Bancos) e SPC (Serviço de Proteção ao Crédito);

V. Declaração de Regularidade (**Anexo VI**).

14.4. A DRE deverá convocar o candidato, devendo ele comparecer na unidade escolar, para a qual foi convocado no prazo de 24h, munido dos documentos, conforme previsto neste item deste Edital.

14.5. Caso o candidato convocado não compareça ao ato da nomeação, manterá sua classificação no cadastro de reserva.

14.6. O não comparecimento do candidato convocado, dentro do prazo estabelecido neste Edital, implicará a sua desistência da vaga e a imediata convocação do candidato classificado na sequência.

15. DAS DISPOSIÇÕES GERAIS

15.1. A fiscalização e o acompanhamento do Processo Seletivo Simplificado são de inteira responsabilidade da Secretaria Estadual de Educação de Mato Grosso.

15.2. O processo seletivo não garante a vaga ao candidato, cabendo à Administração Pública deliberar pelo preenchimento das vagas, conforme necessidade de cada unidade escolar.

15.3. No ato da inscrição, o candidato deverá optar pela escola em que pretende concorrer à vaga, bem como definir o município abrangente em que pretende atuar e o Local de realização da Prova.

15.4. Os candidatos selecionados serão classificados por ordem decrescente de pontos obtidos por escola, município e Diretoria Regional de Educação (DRE) escolhida no ato de inscrição, de acordo com a opção de atribuição.

15.5. A exoneração por iniciativa da Administração Pública poderá ocorrer quando: constatado que o profissional não atende as expectativas quanto ao desenvolvimento das ações inerente a função e, por razões de conveniência e oportunidade, quando a designação não mais atender às necessidades da SEDUC/MT, conforme Lei Complementar nº 266 de 29/12/2006.

Fazem parte do presente Edital:

Anexo I - Cronograma

Anexo II - Atribuições das Funções

Anexo III - Locais de prova

Anexo IV - Relação de Escolas por Município

Anexo V - Conteúdo Programático

Anexo VI - Declaração de Regularidade

Anexo VII - Declaração de disponibilidade para o cumprimento de carga horária, com Dedicção Exclusiva

Anexo VIII - Declaração afirmando que não possui outro vínculo, municipal, federal ou privado

Anexo IX - Plano de Gestão

Cuiabá-MT, 30 de maio de 2023

(Original assinado)

Alan Resende Porto

Secretário de Estado de Educação de Mato Grosso

ANEXO I CRONOGRAMA PREVISTO

Data	Atividade	Horário	Local e/ou Funções Relacionadas
A partir do dia 31/05/2023	Divulgação Edital		www.seduc.mt.gov.br e Diário Oficial do Estado de Mato Grosso
05/06/2023 a 09/07/2023	Inscrições	até 23h59min do dia 09/07/2023	No site www.seduc.mt.gov.br
11/07/2023	Relação Preliminar das Inscrições Homologadas	a partir das 19h	No site www.seduc.mt.gov.br
12 e 13/07/2023	Recurso à Preliminar das Inscrições Homologadas		No site www.seduc.mt.gov.br
14/07/2023	Resultado do Recurso Preliminar das Inscrições Homologadas e Resultado Final das Inscrições Homologadas	a partir das 19h	No site www.seduc.mt.gov.br
19/07/2023	Divulgação do Cartão de Convocação para a Etapa (CCE) com data, horário e local de prova	a partir das 19h	No site www.seduc.mt.gov.br
21/07/2023	Prazo para solicitação de correção de dados no Cartão de Convocação para a Etapa (CCE)		No site www.seduc.mt.gov.br
30/07/2023	Aplicação da Prova Objetiva de Conhecimentos e da Prova Discursiva	Manhã	Diversos locais, com data e horário das provas, a serem divulgados no Cartão de Convocação para a Etapa-CCE através do site www.seduc.mt.gov.br
31/07/2023	Divulgação do gabarito da prova objetiva e das imagens da prova objetiva aplicada	a partir das 19h	No site www.seduc.mt.gov.br
01/08/2023	Recurso contra o gabarito da prova objetiva e contra as questões da prova aplicada		No site www.seduc.mt.gov.br
02/08/2023	Resultado do recurso contra o gabarito da prova objetiva e das questões da prova aplicada Divulgação do gabarito definitivo da prova objetiva aplicada Divulgação da imagem do cartão resposta	A partir das 19h	No site www.seduc.mt.gov.br

03/08/2023	Divulgação do Resultado Preliminar da prova objetiva	a partir das 19h	No site www.seduc.mt.gov.br
04/08/2023	Recurso ao Resultado Preliminar da prova objetiva de conhecimentos		No site www.seduc.mt.gov.br
07/08/2023	Resultado do Recurso ao Resultado Preliminar da prova objetiva de conhecimentos e Resultado Final da prova objetiva de conhecimentos e Relação de Convocados para a Prova Discursiva	a partir das 19h	No site www.seduc.mt.gov.br
16/08/2023	Resultado Preliminar da prova Discursiva	a partir das 19h	No site www.seduc.mt.gov.br
17 e 18/08/2023	Recurso ao Resultado Preliminar da Prova Discursiva	a partir das 19h	No site www.seduc.mt.gov.br
29/08/2023	Resultado do Recurso contra o Resultado Preliminar da Prova Discursiva e Resultado Final da Prova Discursiva		No site www.seduc.mt.gov.br
30/08/2023	Resultado Preliminar do Processo Seletivo Simplificado	a partir das 19h	No site www.seduc.mt.gov.br
31/08 e 01/09/2023	Recurso ao Resultado Preliminar do Processo Seletivo Simplificado		No site www.seduc.mt.gov.br
05/09/2023	Resultado do Recurso ao Resultado Preliminar do Processo Seletivo Simplificado e Resultado Final do Processo Seletivo Simplificado	a partir das 19h	No site www.seduc.mt.gov.br
11/09/2023 à 29/09/2023	Execução Entrevista DREs pra Diretor Escolar		DRE
06/10/2023	Resultado Final para Diretor Escolar		Portal PAS e/ou Portal DRE
09/10/2023 à 11/10/2023	Formação para Diretores Escolar		DRE
16/10/2023 à 24/11/2023	Execução Entrevista nas DREs para Coordenador Pedagógico e Secretário Escolar		DRE
30/11/2023	Publicação do Resultado Final para Coordenador Pedagógico e Secretário Escolar		Portal PAS e/ou Portal DRE

ANEXO II ATRIBUIÇÕES DA FUNÇÕES

Diretor de unidade escolar, função composta das seguintes atribuições:

- representar a escola, responsabilizando-se pelo seu funcionamento;
- coordenar, em consonância com o Conselho Deliberativo da Comunidade Escolar, a elaboração, a execução e a avaliação do Projeto Político-Pedagógico e do Plano de Desenvolvimento Estratégico da Escola, observadas as políticas públicas da Secretaria de Estado de Educação, e outros processos de planejamento;
- coordenar a implementação do Projeto Político-Pedagógico da Escola, assegurando a unidade e o cumprimento do currículo e do calendário escolar;
- manter atualizado o tombamento dos bens públicos, zelando, em conjunto com todos os segmentos da comunidade escolar, pela sua conservação;
- dar conhecimento à comunidade escolar das diretrizes e normas emitidas pelos órgãos do sistema de ensino;
- submeter ao Conselho Deliberativo da Comunidade Escolar para exame e parecer, no prazo regulamentado, a prestação de contas dos recursos financeiros repassados à unidade escolar;
- divulgar a comunidade escolar a movimentação financeira da escola;
- coordenar o processo de avaliação das ações pedagógicas e técnico administrativo-financeiras desenvolvidas na escola;
- apresentar, anualmente, à Secretaria de Estado de Educação e à Comunidade Escolar, a avaliação do cumprimento das metas estabelecidas no Plano de Desenvolvimento da Escola, avaliação interna da escola e as propostas que visem à melhoria da qualidade do ensino e ao alcance das metas estabelecidas;
- cumprir e fazer cumprir a legislação vigente.

Coordenador pedagógico, função composta das seguintes atribuições:

- investigar o processo de construção de conhecimento e desenvolvimento do educando;
- criar estratégias de atendimento educacional complementar e integrada às atividades desenvolvidas na turma;
- proporcionar diferentes vivências visando o resgate da autoestima, a integração no ambiente escolar e a construção dos conhecimentos onde os alunos apresentam dificuldades;
- participar das reuniões pedagógicas planejando, junto com os demais professores, as intervenções necessárias a cada grupo de alunos, bem como as reuniões com pais e conselho de classe;
- coordenar o planejamento e a execução das ações pedagógicas da Unidade Escolar;
- articular a elaboração participativa do Projeto Pedagógico da Escola;
- coordenar, acompanhar e avaliar o projeto pedagógico na Unidade Escolar;
- acompanhar o processo de implantação das diretrizes da Secretaria de Estado de Educação relativas à avaliação da aprendizagem e ao currículo, orientado e intervindo junto aos professores e alunos quando solicitado e/ou necessário;
- coletar, analisar e divulgar os resultados de desempenho dos alunos, visando a correção e intervenção no Planejamento Pedagógico;
- desenvolver e coordenar sessões de estudos nos horários de hora atividade, viabilizando a atualização pedagógica em serviço;
- coordenar e acompanhar as atividades nos horários de hora-atividade na unidade escolar;
- analisar/avaliar junto aos professores as causas da evasão e repetência propondo ações para superação;
- propor e planejar ações de atualização e aperfeiçoamento de professor e técnicos, visando à melhoria de desempenho profissional;
- divulgar e analisar, junto à Comunidade Escolar, documentos e diretrizes emanadas pela Secretaria de Estado de Educação e pelo Conselho Estadual de Educação, buscando implementá-los na unidade escolar, atendendo às peculiaridades regionais;
- coordenar a utilização plena dos recursos da TV Escola pelos professores, onde não houver um técnico em multimídia didáticos;
- propor e incentivar a realização de palestras, encontros e similares com grupos de alunos e professores sobre temas relevantes para a formação integral e desenvolvimento da cidadania;
- propor, em articulação com a Direção, a implantação e implementação de medidas e ações que contribuam para promover a melhoria da qualidade de ensino e o sucesso escolar dos alunos.

Secretário Escolar, função composta das seguintes atribuições:

- a responsabilidade básica de planejamento, organização, coordenação, controle e avaliação de todas as atividades pertinentes à secretaria e sua execução;
- participar da elaboração do Plano de Desenvolvimento Escolar;
- participar juntamente com os técnicos administrativos educacionais, da programação das atividades da secretaria, mantendo-a articulada com as demais programações da Escola;
- atribuir tarefas aos técnicos administrativos educacionais, orientando e controlando as atividades de registro e escrituração, assegurando o cumprimento de normas e prazos relativos ao processamento de dados determinados pelos órgãos competentes;
- verificar a regularidade da documentação referente à matrícula, adaptação, transferência de alunos, encaminhando os casos especiais à deliberação do diretor (a);
- atender, providenciar o levantamento e encaminhamento aos órgãos competentes de dados e informações educacionais;
- preparar a escala de férias e gozo de licença dos servidores da escola submetendo à deliberação do Conselho Deliberativo da Comunidade Escolar;
- elaborar e providenciar a divulgação de editais, comunicados e instruções relativas às atividades;
- elaborar relatórios das atividades da Secretaria e colaborar na elaboração do relatório anual da escola;
- cumprir e fazer cumprir as determinações do diretor (a), do Conselho Deliberativo da Comunidade Escolar e dos órgãos competentes;
- assinar, juntamente com o diretor (a), todos os

documentos escolares destinados aos alunos; 12. facilitar e prestar todas as solicitações aos representantes da Secretaria de Estado de Educação e do Conselho Estadual de Educação sobre o exame de livros, escrituração e documentação relativa à vida escolar dos alunos e vida funcional dos servidores e, fornecer-lhes todos os elementos que necessitarem para seus relatórios, nos prazos devidos; 13. redigir as correspondências oficiais da escola; 14. dialogar com o diretor (a) sobre assunto que diga respeito à melhoria do andamento de seu serviço; 15. não permitir a presença de pessoas estranhas ao serviço da secretaria; 16. tomar as providências necessárias para manter a atualização dos serviços pertinentes ao estabelecimento; 17. fazer a distribuição de serviços aos técnicos administrativos educacionais; 18. tabular os dados dos rendimentos escolares, em conformidade com o processo de recuperação e no final de cada ano letivo.

**ANEXO III
DIRETORIAS REGIONAIS DE ENSINO - DREs e MUNICÍPIOS DE
REALIZAÇÃO DAS PROVAS**

DRE's	MUNICÍPIOS DE REALIZAÇÃO DAS PROVAS	MUNICÍPIOS ABRANGENTES
ALTA FLORESTA	ALTA FLORESTA	ALTA FLORESTA PARANAITA CARLINDA NOVA CANAÃ DO NORTE
	NOVA MONTE VERDE	NOVA MONTE VERDE APIACÁS NOVA BANDEIRANTES
BARRA DO GARÇAS	BARRA DO GARÇAS	ARAGUAIANA BARRA DO GARÇAS PONTAL DO ARAGUAIA PONTE BRANCA RIBEIRÃOZINHO TORIXORÉU GENERAL CARNEIRO
	NOVA XAVANTINA	ÁGUA BOA COCALINHO NOVA NAZARÉ CAMPINÁPOLIS NOVA XAVANTINA NOVO SÃO JOAQUIM
	QUERÊNCIA	QUERÊNCIA RIBEIRÃO CASCALHEIRA CANARANA
CÁCERES	CÁCERES RIO BRANCO	CÁCERES RIO BRANCO LAMBARI D'OESTE SALTO DO CÉU RESERVA DO CABACAL
	SÃO JOSÉ DOS QUATRO MARCOS	SÃO JOSÉ DOS QUATRO MARCOS CUVERLÂNDIA GLORIA D'OESTE MIRASSOL D'OESTE ARAPUTANGA INDIAVAÍ PORTO ESPERIDIÃO
CONFRESA	CONFRESA	CONFRESA CANABRAVA DO NORTE PORTO ALEGRE DO NORTE
	SANTA CRUZ DO XINGU	SANTA CRUZ DO XINGU
	SÃO JOSÉ DO XINGU VILA RICA	SÃO JOSÉ DO XINGU VILA RICA SANTA TEREZINHA
CUIABÁ	CUIABÁ	CUIABÁ BARÃO DE MELGACO SANTO ANTONIO DO LEVERGER ACORIZAL
	VÁRZEA GRANDE	VÁRZEA GRANDE NOSSA SENHORA DO LIVRAMENTO POCONÉ JANGADA
	CHAPADA DOS GUIMARÃES	CHAPADA DOS GUIMARÃES NOVA BRASILÂNDIA PLANALTO DA SERRA
DIAMANTINO	DIAMANTINO	DIAMANTINO ALTO PARAGUAI ARENÁPOLIS NOVA MARILÂNDIA NOBRES NORTELÂNDIA SANTO AFONSO ROSÁRIO OESTE
	NOVA MUTUM	NOVA MUTUM SANTA RITA DO TRIVELATO
	SÃO JOSÉ DO RIO CLARO	NOVA MARINGÁ SÃO JOSÉ DO RIO CLARO

JUARA	JUARA	JUARA NOVO HORIZONTE DO NORTE PORTO DOS GAÚCHOS
	TABAPORA	TABAPORA
JUÍNA	JUÍNA	JUÍNA CASTANHEIRA
	JURUENA	COTRIGUACU JURUENA COLNIZA
	ARIPUANA BRASNORTE	ARIPUANA BRASNORTE
MATUPA	MATUPÁ	MATUPÁ NOVO MUNDO GUARANTA DO NORTE
	MARCELÂNDIA	MARCELÂNDIA
	PEIXOTO DE AZEVEDO	NOVA GUARITA TERRA NOVA DO NORTE PEIXOTO DE AZEVEDO
PONTES E LACERDA	PONTES E LACERDA	PONTES E LACERDA VALE DE SÃO DOMINGOS VILA BELA DA SANTÍSSIMA TRINDADE JAURU FIGUEIROPOLIS D'OESTE CONQUISTA DO OESTE NOVA LACERDA CAMPOS DE JULIO
	COMODORO	COMODORO
	RONDOLÂNDIA	RONDOLÂNDIA
PRIMAVERA DO LESTE	PRIMAVERA DO LESTE	POXORÉU PRIMAVERA DO LESTE CAMPO VERDE
	GAÚCHA DO NORTE PARANATINGA	GAÚCHA DO NORTE SANTO ANTONIO DO LESTE PARANATINGA
	RONDONÓPOLIS	RONDONÓPOLIS
RONDONÓPOLIS	RONDONÓPOLIS	JACIARA SÃO PEDRO DA CIPA JUSCIMEIRA PEDRA PRETA RONDONÓPOLIS DOM AQUINO SÃO JOSÉ DO POVO ITIQUIRA ARAGUAINHA TESOURO
	GUIRATINGA	GUIRATINGA
	ALTO GARÇAS	ALTO GARÇAS ALTO ARAGUAIA ALTO TAQUARI
SÃO FELIX DO ARAGUAIA	SÃO FELIX DO ARAGUAIA SERRA NOVA DOURADA	SÃO FELIX DO ARAGUAIA ALTO BOA VISTA SERRA NOVA DOURADA BOM JESUS DO ARAGUAIA NOVO SANTO ANTONIO
	LUCIARA	LUCIARA
SINOP	SINOP	SANTA CARMEM SINOP VERA
	COLIDER	COLIDER ITAUBA NOVA SANTA HELENA
	ITANHANGÁ	ITANHANGÁ TAPURAH IPIRANGA DO NORTE
SINOP	SORRISO	SORRISO NOVA UBIRATA LUCAS DO RIO VERDE FELIZ NATAL
	CLÁUDIA	UNIÃO DO SUL CLÁUDIA
	TANGARÁ DA SERRA	TANGARÁ DA SERRA NOVA OLÍMPIA DENISE BARRA DO BUGRES PORTO ESTRELA
TANGARÁ DA SERRA	SAPEZAL CAMPO NOVO DO PARECIS	SAPEZAL CAMPO NOVO DO PARECIS

ANEXO IV
RELAÇÃO DE ESCOLAS POR MUNICÍPIO (LOTAÇÃO)

POLO DRE	Município	Cod. Lotação	Lotação	Tipo Lotação
DRE ALTA FLORESTA	NOVA BANDEIRANTES	145726	ESCOLA ESTADUAL CEREJEIRAS	ESCOLA CAMPO
DRE ALTA FLORESTA	ALTA FLORESTA	21717	EE 19 DE MAIO	ESCOLA
DRE ALTA FLORESTA	ALTA FLORESTA	145700	EE GUIMARAES ROSA	ESCOLA CAMPO
DRE ALTA FLORESTA	ALTA FLORESTA	145718	EE BOA ESPERANÇA	ESCOLA CAMPO
DRE ALTA FLORESTA	PARANAÍTA	154059	EE SÃO PEDRO	ESCOLA CAMPO
DRE ALTA FLORESTA	ALTA FLORESTA	148091	EE JARDIM UNIVERSITARIO	ESCOLA
DRE ALTA FLORESTA	PARANAÍTA	15636	EE JOAO PAULO I	ESCOLA INTEGRAL/ESPORTE
DRE ALTA FLORESTA	PARANAÍTA	15644	EE DR. MARIO CORREA DA COSTA	ESCOLA
DRE ALTA FLORESTA	NOVA CANAÃ DO NORTE	13544	EESPSG NOVA UNIAO	ESCOLA CAMPO
DRE ALTA FLORESTA	NOVA CANAÃ DO NORTE	13536	EE NOVA CANAÃ	ESCOLA
DRE ALTA FLORESTA	ALTA FLORESTA	197300	EE MILITAR DOM PEDRO II VITÓRIA FURLANI DA RIVA	ESCOLA MILITAR
DRE ALTA FLORESTA	APIACÁS	15652	EE VINICIUS DE MORAES	ESCOLA
DRE ALTA FLORESTA	ALTA FLORESTA	45047	EE OURO VERDE	ESCOLA CAMPO
DRE ALTA FLORESTA	CARLINDA	46434	EE FREI CANECA	ESCOLA CAMPO
DRE ALTA FLORESTA	CARLINDA	46442	EE TANCREDO DE ALMEIDA NEVES	ESCOLA
DRE ALTA FLORESTA	ALTA FLORESTA	15474	EE PROF. MARINES FATIMA DE SA TEIXEIRA	ESCOLA
DRE ALTA FLORESTA	ALTA FLORESTA	15610	EE LUDOVICO DA RIVA NETO	ESCOLA INTEGRAL/MISTA
DRE ALTA FLORESTA	ALTA FLORESTA	15482	EE RUI BARBOSA	ESCOLA
DRE ALTA FLORESTA	NOVA BANDEIRANTES	127728	EE. PROF. VALDOMIRO TEODORO CANDIDO	ESCOLA
DRE ALTA FLORESTA	NOVA CANAÃ DO NORTE	124087	EE IVONE BORKWSKI DE LIMA	ESCOLA CAMPO
DRE ALTA FLORESTA	APIACÁS	124044	EE PORTAL DA AMAZÔNIA	ESCOLA
DRE ALTA FLORESTA	NOVA MONTE VERDE	173282	EE PROFESSORA NEIDE ENARA SIMA	ESCOLA
DRE ALTA FLORESTA	ALTA FLORESTA	15547	EE DOM BOSCO	ESCOLA INTEGRAL/MISTA
DRE ALTA FLORESTA	ALTA FLORESTA	15504	EE MUNDO NOVO	ESCOLA CAMPO
DRE ALTA FLORESTA	ALTA FLORESTA	15601	EE CECILIA MEIRELES	ESCOLA
DRE BARRA DO GARCAS	ARAGUAIANA	11533	EE CEL JERONIMO GOMES SILVA	ESCOLA
DRE BARRA DO GARCAS	RIBEIRÃOZINHO	45403	EE ALEXANDRE LEITE	ESCOLA
DRE BARRA DO GARCAS	PONTAL DO ARAGUAIA	49549	EE SÃO MIGUEL	ESCOLA
DRE BARRA DO GARCAS	ÁGUA BOA	214590	ESCOLA ESTADUAL MILITAR TIRADENTES 3º SGT PM JUSTINO PINHEIRO DOS SANTOS	ESCOLA MILITAR
DRE BARRA DO GARCAS	QUERENCIA	157260	EE COUTINHO UNIAO	ESCOLA CAMPO
DRE BARRA DO GARCAS	NOVA NAZARÉ	69329	EE TANCREDO NEVES	ESCOLA
DRE BARRA DO GARCAS	BARRA DO GARCAS	60194	EEB PROFª MARIA DE LOURDES HORA MORAES	ESCOLA
DRE BARRA DO GARCAS	TORIXOREU	11525	EE FEBRONIO RODRIGUES	ESCOLA
DRE BARRA DO GARCAS	QUERENCIA	61441	EE MILITAR TIRADENTES CORONEL PM JORGE LUIZ DE MAGALHÃES	ESCOLA MILITAR
DRE BARRA DO GARCAS	ÁGUA BOA	176770	ESCOLA ESTADUAL JARAGUÁ	ESCOLA CAMPO/ INTEGRAL/AGRICOLA
DRE BARRA DO GARCAS	COCALINHO	11550	EE GETULIO VARGAS	ESCOLA
DRE BARRA DO GARCAS	BARRA DO GARCAS	11410	EE FRANCISCO DOURADO	ESCOLA
DRE BARRA DO GARCAS	GENERAL CARNEIRO	11509	EE DR. JOÃO PONCE DE ARRUDA	ESCOLA
DRE BARRA DO GARCAS	NOVO SÃO JOAQUIM	11568	EE JOSÉ DE ALENCAR	ESCOLA CAMPO
DRE BARRA DO GARCAS	GENERAL CARNEIRO	11487	EE ANTONIO NONATO ROCHA	ESCOLA CAMPO
DRE BARRA DO GARCAS	BARRA DO GARCAS	11290	EE JOSÉ ANGELO DOS SANTOS	ESCOLA
DRE BARRA DO GARCAS	BARRA DO GARCAS	11339	EE IR. DIVA PIMENTEL	ESCOLA INTEGRAL/MISTA
DRE BARRA DO GARCAS	TORIXOREU	11517	EE ARTHUR DA COSTA E SILVA	ESCOLA
DRE BARRA DO GARCAS	BARRA DO GARCAS	11282	EE HERONIDES ARAUJO	ESCOLA
DRE BARRA DO GARCAS	NOVO SÃO JOAQUIM	11576	EE DINIZ ALVES DE TOLEDO	ESCOLA
DRE BARRA DO GARCAS	BARRA DO GARCAS	11371	EE SEN . FILINTO MULLER	ESCOLA
DRE BARRA DO GARCAS	BARRA DO GARCAS	11355	EE MAL. EURICO GASPAS DUTRA	ESCOLA INTEGRAL/MISTA
DRE BARRA DO GARCAS	BARRA DO GARCAS	11363	EE MILITAR DOM PEDRO II DEPUTADO NORBERTO SCHWANTES	ESCOLA MILITAR
DRE BARRA DO GARCAS	BARRA DO GARCAS	213462	EE MILITAR TIRADENTES CABO PM VANILSON SILVA CARVALHO	ESCOLA MILITAR
DRE BARRA DO GARCAS	RIBEIRÃO CASCALHEIRA	15180	EE CEL. ONDINO R. LIMA	ESCOLA
DRE BARRA DO GARCAS	CANARANA	15156	EE NORBERTO SCHWANTES	ESCOLA
DRE BARRA DO GARCAS	CAMPINAPOLIS	15172	EE COUTO MAGALHAES	ESCOLA
DRE BARRA DO GARCAS	NOVA XAVANTINA	15059	EE MILITAR TIRADENTES CB DANNER MAIA BARBOSA	ESCOLA MILITAR
DRE BARRA DO GARCAS	NOVA XAVANTINA	15032	EE MIN. JOAO ALBERTO	ESCOLA
DRE BARRA DO GARCAS	ÁGUA BOA	15105	EE 9 DE JULHO	ESCOLA
DRE BARRA DO GARCAS	CANARANA	15130	EE 31 DE MARÇO	ESCOLA
DRE BARRA DO GARCAS	ÁGUA BOA	15091	EE ANTONIO GROHS	ESCOLA INTEGRAL/MISTA
DRE BARRA DO GARCAS	NOVA XAVANTINA	15067	EE JUSCELINO K. OLIVEIRA	ESCOLA
DRE BARRA DO GARCAS	NOVA XAVANTINA	15075	EE ARLINDO ESTILAC LEAL	ESCOLA
DRE BARRA DO GARCAS	QUERENCIA	44253	EE QUERENCIA	ESCOLA
DRE BARRA DO GARCAS	QUERENCIA	192228	ESCOLA ESTADUAL 20 DE MARÇO	ESCOLA CAMPO
DRE BARRA DO GARCAS	CANARANA	154156	EE MILITAR TIRADENTES CABO PM SEBASTIAO FERREIRA MIRANDA	ESCOLA MILITAR
DRE BARRA DO GARCAS	PONTE BRANCA	13013	EE SÃO DOMINGOS SAVIO	ESCOLA
DRE CACERES	INDIAVAI	16640	EE PAULINO MODESTO	ESCOLA
DRE CACERES	ARAPUTANGA	16624	EE NOSSA SENHORA DE FATIMA	ESCOLA
DRE CACERES	RESERVA DO CABACAL	16632	EE PROF DEMETRIO PEREIRA	ESCOLA
DRE CACERES	MIRASSOL D'OESTE	94420	EE MADRE CRISTINA	ESCOLA CAMPO
DRE CACERES	SÃO JOSÉ DOS QUATRO MARCOS	15300	EE SANTA ROSA	ESCOLA CAMPO

DRE CACERES	SÃO JOSÉ DOS QUATRO MARCOS	15288	EE BENTO ALEXANDRE DOS SANTOS	ESCOLA CAMPO
DRE CACERES	SÃO JOSÉ DOS QUATRO MARCOS	15261	EE 15 DE JUNHO	ESCOLA
DRE CACERES	CACERES	212490	EEDIEB PROF MILTON MARQUES CURVO	ESCOLA
DRE CACERES	CACERES	84336	EE PROFESSOR JOAO FLORENTINO SILVA NETO	ESCOLA CAMPO
DRE CACERES	LAMBARI DOESTE	11894	EE PADRE JOSÉ ANCHIETA	ESCOLA
DRE CACERES	ARAPUTANGA	16594	EE PRES TANCREDO DE A NEVES	ESCOLA CAMPO
DRE CACERES	MIRASSOL D'OESTE	16195	EE JOAO DE CAMPOS WIDAL	ESCOLA CAMPO/INTEGRAL
DRE CACERES	MIRASSOL D'OESTE	16209	EE PADRE TIAGO	ESCOLA
DRE CACERES	MIRASSOL D'OESTE	16233	EE PEDRO GALHARDO GARCIA	ESCOLA
DRE CACERES	MIRASSOL D'OESTE	16187	EE 12 DE OUTUBRO	ESCOLA
DRE CACERES	CURVELANDIA	69493	EE BOA ESPERANÇA	ESCOLA
DRE CACERES	PORTO ESPERIDIÃO	16322	EE SÃO GERALDO	ESCOLA CAMPO
DRE CACERES	MIRASSOL D'OESTE	16284	EE BOA VISTA	ESCOLA
DRE CACERES	PORTO ESPERIDIÃO	16314	EE 13 DE MAIO	ESCOLA
DRE CACERES	CACERES	11720	EE UNIAO E FORÇA	ESCOLA
DRE CACERES	CACERES	11703	EE PROF.DEMETRIO COSTA PEREIRA	ESCOLA
DRE CACERES	CACERES	11797	EE PROF.ANA M.DAS GRAÇAS S.NORONHA	ESCOLA
DRE CACERES	SALTO DO CEU	11843	EE DEP.FRANCISCO VILLANOVA	ESCOLA
DRE CACERES	CACERES	61298	ESCOLA ESTADUAL MILITAR TIRADENTES PROFESSOR NATALINO FERREIRA MENDES	ESCOLA MILITAR
DRE CACERES	CACERES	11606	EE ONZE DE MARÇO	ESCOLA
DRE CACERES	CACERES	11614	EE SENADOR MARIO MOTTA	ESCOLA
DRE CACERES	CACERES	176664	ESCOLA ESTADUAL 12 DE OUTUBRO	ESCOLA CAMPO
DRE CACERES	CACERES	11657	EE SÃO LUIZ	ESCOLA
DRE CACERES	CACERES	45780	EE CRIANÇA CIDADÃ	ESCOLA
DRE CACERES	CACERES	11690	EE FREI AMBROSIO	ESCOLA
DRE CACERES	RIO BRANCO	11886	EE DEP.FRANCISCO E.RANGEL TORRES	ESCOLA
DRE CACERES	SÃO JOSÉ DOS QUATRO MARCOS	15237	EE MIGUEL BARBOSA	ESCOLA
DRE CACERES	SALTO DO CEU	11851	EE VILA PROGRESSO	ESCOLA CAMPO
DRE CACERES	GLORIA D'OESTE	71790	ESCOLA ESTADUAL JOSÉ BEJO	ESCOLA
DRE CACERES	GLORIA D'OESTE	71803	EE RUI BARBOSA	ESCOLA CAMPO
DRE CONFRESA	SÃO FELIX DO ARAGUAIA	137758	EE PROFESSORA HILDA ROCHA SOUZA	ESCOLA
DRE CONFRESA	PORTO ALEGRE DO NORTE	14206	EE ALEXANDRE QUIRINO SOUZA	ESCOLA
DRE CONFRESA	CONFRESA	124907	EE TEOTONIO CARLOS DA CUNHA NETO	ESCOLA
DRE CONFRESA	PORTO ALEGRE DO NORTE	14214	EE 13 DE MAIO	ESCOLA
DRE CONFRESA	CANABRAVA DO NORTE	14222	EE ELIAS BENTO	ESCOLA
DRE CONFRESA	VILA RICA	14230	EE MARIA ESTHER PERES	ESCOLA
DRE CONFRESA	VILA RICA	127701	EE MILITAR TIRADENTES SD PM ANTÔNIO EUSTÁQUIO DE PAULA	ESCOLA MILITAR
DRE CONFRESA	SÃO JOSÉ DO XINGU	14192	EE ANTONIO GOMES PRIMO	ESCOLA
DRE CONFRESA	SANTA TEREZINHA	14176	EE MARTINIANO CARLOS PEREIRA	ESCOLA
DRE CONFRESA	SANTA TEREZINHA	158348	EE ROBERVAL COSTA REIS	ESCOLA CAMPO
DRE CONFRESA	CONFRESA	159700	EE ANTONIO ALVES DIAS	ESCOLA CAMPO/INTEGRAL/MISTA
DRE CONFRESA	CONFRESA	156396	EE SANTO ANTONIO	ESCOLA CAMPO
DRE CONFRESA	CONFRESA	156388	EE SOL NASCENTE	ESCOLA CAMPO
DRE CONFRESA	PORTO ALEGRE DO NORTE	158623	EE ANTONIA LEAO DOS SANTOS	ESCOLA CAMPO
DRE CONFRESA	CONFRESA	158828	EE WALDIR BENTO DA COSTA	ESCOLA CAMPO
DRE CONFRESA	SÃO JOSÉ DO XINGU	158615	EE CINCO DE ABRIL	ESCOLA CAMPO
DRE CONFRESA	NOVO SANTO ANTONIO	69140	EE 29 DE SETEMBRO	ESCOLA
DRE CONFRESA	SERRA NOVA DOURADA	69230	EE ANTONIO CARLOS MOURA	ESCOLA
DRE CONFRESA	BOM JESUS DO ARAGUAIA	69205	EE PROF GERSON CARLOS DA SILVA	ESCOLA
DRE CONFRESA	SANTA CRUZ DO XINGU	77925	ESCOLA ESTADUAL SANTA CRUZ	ESCOLA
DRE CONFRESA	PORTO ALEGRE DO NORTE	91456	EE JOSÉ GONCALVES DOS SANTOS	ESCOLA CAMPO/INTEGRAL
DRE CONFRESA	CONFRESA	38652	EE 29 DE JULHO	ESCOLA
DRE CONFRESA	CONFRESA	194921	EE MILITAR TIRADENTES CABO PM JOSÉ MARTINS DE MOURA	ESCOLA MILITAR
DRE CONFRESA	ALTO BOA VISTA	39055	EE JOAO REZENDE DE AZEVEDO	ESCOLA
DRE CONFRESA	LUCIARA	38709	EE JUSCELINO KUBISTCHEK	ESCOLA
DRE CONFRESA	PORTO ALEGRE DO NORTE	154032	EE GILVAN DE SOUZA	ESCOLA
DRE CONFRESA	SANTA TEREZINHA	14150	EE SANTA TEREZINHA	ESCOLA
DRE CONFRESA	SÃO FELIX DO ARAGUAIA	14087	EE SEVERIANO NEVES	ESCOLA
DRE CONFRESA	CONFRESA	212482	EEDIEB CREUSLI DE SOUZA RAMOS	ESCOLA INTEGRAL/ESPORTE
DRE CONFRESA	SÃO FELIX DO ARAGUAIA	14095	EE PRES. TANCREDO DE A. NEVES	ESCOLA
DRE CONFRESA	LUCIARA	14141	EE HUMBERTO CASTELO BRANCO	ESCOLA
DRE CUIABA	SANTO ANTONIO DO LEVERGER	184403	EE PONTAL DO GLÓRIA	ESCOLA CAMPO
DRE CUIABA	CUIABÁ	184152	EE JUAREZ RODRIGUES DOS ANJOS	ESCOLA
DRE CUIABA	CUIABÁ	124060	EE PROFESSORA MARIA HERMINIA ALVES	ESCOLA
DRE CUIABA	CUIABÁ	194565	EE GOVERNADOR JOSÉ FRAGELLI	ESCOLA INTEGRAL/ESPORTE
DRE CUIABA	CUIABÁ	212431	EEDIEB ANTÔNIO CESÁRIO DE FIGUEIREDO NETO	ESCOLA
DRE CUIABA	CUIABÁ	212512	EEDIEB PROF ALMIRA DE AMORIM SILVA	ESCOLA
DRE CUIABA	CUIABÁ	10405	EE GUSTAVO KULMAN	ESCOLA
DRE CUIABA	CUIABÁ	10421	EE PE WANIR DELFINO CESAR	ESCOLA
DRE CUIABA	CUIABÁ	10430	EE ALINA DO NASCIMENTO TOCANTINS	ESCOLA
DRE CUIABA	CHAPADA DOS GUIMARAES	10260	EE SÃO JOSÉ	ESCOLA CAMPO
DRE CUIABA	CHAPADA DOS GUIMARAES	10278	EE REUNIDAS DE CACHOEIRA RICA	QUILOMBOLA

DRE CUIABA	CUIABÁ	10340	EE LICEU CUIABANO MARIA DE ARRUDA MULLER	ESCOLA
DRE CUIABA	CUIABÁ	10502	EE AUREOLINA EUSTACIA RIBEIRO	ESCOLA INTEGRAL/MISTA
DRE CUIABA	CUIABÁ	10588	EE PROF. ULISSES CUIABANO	ESCOLA
DRE CUIABA	CUIABÁ	10480	EE ALCEBIANES CALHAO	ESCOLA
DRE CUIABA	CUIABÁ	10448	EE SENADOR AZEREDO	ESCOLA
DRE CUIABA	CUIABÁ	10456	EE FILOGONIO CORREA	ESCOLA
DRE CUIABA	CUIABÁ	10464	EE DOM JOSÉ DO DESPRAIADO	ESCOLA
DRE CUIABA	SANTO ANTONIO DO LEVERGER	76228	EE MARIA DE ARRUDA MULLER	QUILOMBOLA
DRE CUIABA	SANTO ANTONIO DO LEVERGER	76210	EE CORREGO DO OURO	ESCOLA CAMPO
DRE CUIABA	CUIABÁ	9865	EE PROFª ALICE FONTES PINHEIRO	ESCOLA
DRE CUIABA	CUIABÁ	9903	EE VICTORINO MONTEIRO DA SILVA	ESCOLA
DRE CUIABA	CUIABÁ	10065	EE TANCREDO DE ALMEIDA NEVES	ESCOLA INTEGRAL/MISTA
DRE CUIABA	CUIABÁ	10154	EE ZELIA DA COSTA ALMEIDA	ESCOLA
DRE CUIABA	NOVA BRASILANDIA	10189	EE PAD. JOSÉ MARIA DO SACRAMENTO	ESCOLA
DRE CUIABA	CUIABÁ	10057	EE DIONE AUGUSTA SILVA SOUZA	ESCOLA
DRE CUIABA	CUIABÁ	76201	EE PROFº JOAO CRISOSTOMO DE FIGUEIREDO	ESCOLA
DRE CUIABA	CUIABÁ	9938	EE PROF.PACIANA TORRES DE SANTANA	ESCOLA
DRE CUIABA	CUIABÁ	9946	EE PASCOAL MOREIRA CABRAL	ESCOLA
DRE CUIABA	CUIABÁ	10596	EE MILITAR DOM PEDRO II PRESIDENTE MÉDICI	ESCOLA MILITAR
DRE CUIABA	PLANALTO DA SERRA	38806	EE ALVARINA ALVES DE FREITAS	ESCOLA
DRE CUIABA	CUIABÁ	21091	EE CLEINIA ROSALINA SOUZA	ESCOLA INTEGRAL/ESPORTE
DRE CUIABA	CUIABÁ	21628	EE RODOLFO AUGUSTO T. CURVO	ESCOLA
DRE CUIABA	CUIABÁ	23329	EE MALIK DIDIER NAMER ZAHAFI	ESCOLA
DRE CUIABA	CHAPADA DOS GUIMARAES	44954	EE PROF. ANA TEREZA ALBERNAZ	ESCOLA
DRE CUIABA	CUIABÁ	42587	EE PROF. RAFAEL RUEDA	ESCOLA INTEGRAL/ESPORTE
DRE CUIABA	CUIABÁ	49859	ESCOLA ESTADUAL PROFESSORA ELIANE DIGIGOV SANTANA	ESCOLA
DRE CUIABA	CUIABÁ	20516	EE DR. MARIO DE CASTRO	ESCOLA
DRE CUIABA	SANTO ANTONIO DO LEVERGER	12505	EE FAUSTINO DIAS AMORIM	ESCOLA CAMPO
DRE CUIABA	SANTO ANTONIO DO LEVERGER	12513	EE NAGIB SAAD	ESCOLA CAMPO
DRE CUIABA	SANTO ANTONIO DO LEVERGER	12548	EE LEONIDAS DE MATOS	ESCOLA
DRE CUIABA	CUIABÁ	10731	ESC.EST.DE ENS.ESPECIAL LIVRE APRENDER	ESCOLA ESPECIALIZADA
DRE CUIABA	CUIABÁ	10642	EE RAIJO DE SOL	ESCOLA ESPECIALIZADA
DRE CUIABA	CUIABÁ	10693	ESCOLA MILITAR TIRADENTES	ESCOLA MILITAR
DRE CUIABA	CUIABÁ	10707	EE MARCELINA DE CAMPOS	ESCOLA
DRE CUIABA	BARAO DE MELGACO	12610	EE MARIA S. PEIXOTO MOURA	ESCOLA CAMPO
DRE CUIABA	BARAO DE MELGACO	12629	EE CEL. ANTONIO PAES DE BARROS	ESCOLA INTEGRAL/MISTA
DRE CUIABA	CUIABÁ	60224	C.E.A.D.A. PROFª ARLETE P. MIGUELETTI	ESCOLA ESPECIALIZADA/INTEGRAL
DRE CUIABA	BARAO DE MELGACO	12602	EE CIRO SIQUEIRA GONÇALVES	ESCOLA
DRE CUIABA	SANTO ANTONIO DO LEVERGER	12556	EE SANTA CLAUDINA	ESCOLA CAMPO
DRE CUIABA	SANTO ANTONIO DO LEVERGER	12564	EE HERMES RODRIGUES DE ALCANTARA	ESCOLA
DRE CUIABA	SANTO ANTONIO DO LEVERGER	12580	EE OSWALDITA ELIZA TEIXEIRA COUTO	ESCOLA
DRE CUIABA	CUIABÁ	9520	EE ANDRE AVELINO RIBEIRO	ESCOLA
DRE CUIABA	SANTO ANTONIO DO LEVERGER	9539	EE GUSTAVO DUTRA	ESCOLA CAMPO
DRE CUIABA	CUIABÁ	9547	EE PROFESSOR WELSON MESQUITA DE OLIVEIRA	ESCOLA
DRE CUIABA	CUIABÁ	9482	EE PROF. HELIODORO CAPISTRANO DA SILVA	ESCOLA
DRE CUIABA	CUIABÁ	9571	EE DR.HELIO PALMA DE ARRUDA	ESCOLA
DRE CUIABA	CUIABÁ	117595	EE PADRE FIRMO PINTO DUARTE FILHO	ESCOLA
DRE CUIABA	SANTO ANTONIO DO LEVERGER	117587	EE SANTANA DO TAQUARAL	ESCOLA CAMPO
DRE CUIABA	CUIABÁ	9687	EE LEONIDAS ANTERO DE MATOS	ESCOLA
DRE CUIABA	CUIABÁ	9610	EE ANTONIO EPAMINONDAS	ESCOLA INTEGRAL/LÍNGUAS
DRE CUIABA	CUIABÁ	9652	EE PROF. BENEDITO DE CARVALHO	ESCOLA
DRE CUIABA	CUIABÁ	9679	EE HERMELINDA DE FIGUEIREDO	ESCOLA
DRE CUIABA	CUIABÁ	9474	EE SOUZA BANDEIRA	CONFSSIONAL
DRE CUIABA	CUIABÁ	9326	EE PE. ERNESTO CAMILO BARRETO	ESCOLA
DRE CUIABA	CUIABÁ	9393	EE JOAO BRIENNE DE CAMARGO	ESCOLA
DRE CUIABA	CUIABÁ	9440	EE LEOVEGILDO DE MELO	ESCOLA
DRE CUIABA	CUIABÁ	9466	EE JOAQUINA CERQUEIRA CALDAS	ESCOLA
DRE CUIABA	CUIABÁ	9423	EE BARAO DE MELGAÇO	ESCOLA
DRE CUIABA	CUIABÁ	9830	EE SANTOS DUMONT	ESCOLA
DRE CUIABA	CUIABÁ	9806	EE HIST. RUBENS DE MENDONÇA	ESCOLA
DRE CUIABA	CUIABÁ	94439	EE DIVA HUGUENEY DE SIQUEIRA BASTOS	ESCOLA
DRE CUIABA	CUIABÁ	9814	EE PROF. ANA MARIA DO COUTO	ESCOLA
DRE CUIABA	CUIABÁ	9849	EE RAIMUNDO PINHEIRO DA SILVA	ESCOLA
DRE CUIABA	CUIABÁ	9733	EE MANOEL CAVALCANTI PROENÇA	ESCOLA
DRE CUIABA	CUIABÁ	9717	EE DR. ESTEVAO ALVES CORREA	ESCOLA
DRE CUIABA	CUIABÁ	9709	EE MARIANA LUIZA MOREIRA	ESCOLA
DRE CUIABA	CUIABÁ	9857	EE FRANCISCO A. FERREIRA MENDES	ESCOLA INTEGRAL/MISTA
DRE CUIABA	CUIABÁ	9725	EE AGENOR FERREIRA LEO	ESCOLA
DRE DIAMANTINO	NOVA MARILANDIA	192058	EE PROFESSORA MURALHA MIRANDA PASSOS	ESCOLA
DRE DIAMANTINO	ROSARIO OESTE	184390	EE BENEDITA DE ALMEIDA	ESCOLA CAMPO
DRE DIAMANTINO	NOBRES	12890	EE PROF. NILO POVOAS	ESCOLA
DRE DIAMANTINO	NOBRES	12882	EE DR. FABIO SILVERIO FARIAS	ESCOLA

DRE DIAMANTINO	NOBRES	12866	EE INOCENCIA RACHID JAUDY	ESCOLA
DRE DIAMANTINO	ALTO PARAGUAI	13838	EE ALEXANDRE GOMES SILVA CHAVES	ESCOLA
DRE DIAMANTINO	SANTO AFONSO	13927	EE GERALDO SANTANA DOS SANTOS	ESCOLA CAMPO
DRE DIAMANTINO	ALTO PARAGUAI	13897	EE ZELIA COSTA DE ALMEIDA	ESCOLA CAMPO
DRE DIAMANTINO	ALTO PARAGUAI	13889	EE DR. ARNALDO ESTEVAO DE FIGUEIREDO	ESCOLA INTEGRAL/MISTA
DRE DIAMANTINO	NOBRES	12858	EE PROF. MARIO A. NASSARDEN	ESCOLA
DRE DIAMANTINO	ROSARIO OESTE	12831	EE MARECHAL RONDON	ESCOLA CAMPO
DRE DIAMANTINO	ROSARIO OESTE	12815	EE JOAO CALIXTO BERNARDES	ESCOLA
DRE DIAMANTINO	ROSARIO OESTE	12785	EE CEL. ARTUR BORGES	ESCOLA
DRE DIAMANTINO	SANTO AFONSO	13935	EE ACAD. LAURO AUGUSTO DE BARROS	ESCOLA
DRE DIAMANTINO	DIAMANTINO	15377	EE NILCE MARIA MAGALHAES	ESCOLA
DRE DIAMANTINO	SÃO JOSÉ DO RIO CLARO	15407	EE DOMINGOS BRIANTE	ESCOLA
DRE DIAMANTINO	NOVA MUTUM	194905	EE MILITAR TIRADENTES CORONEL PM CELSO HENRIQUE SOUZA BARBOSA	ESCOLA MILITAR
DRE DIAMANTINO	SÃO JOSÉ DO RIO CLARO	15423	EE DR. ANISIO JOSÉ MOREIRA	ESCOLA
DRE DIAMANTINO	DIAMANTINO	15369	EE MILITAR TIRADENTES DR.MANOEL JOSÉ MURTINHO	ESCOLA MILITAR
DRE DIAMANTINO	ARENAPOLIS	13978	EE 25 DE OUTUBRO	ESCOLA
DRE DIAMANTINO	ARENAPOLIS	13943	EE GOV.JOÃO PONCE DE ARRUDA	ESCOLA
DRE DIAMANTINO	NORTELANDIA	14036	EE IDALINA DE FARIAS	ESCOLA
DRE DIAMANTINO	DIAMANTINO	15350	EE SERRA AZUL	ESCOLA
DRE DIAMANTINO	DIAMANTINO	15334	EE IR. LUCINDA FACCHINI	ESCOLA
DRE DIAMANTINO	NORTELANDIA	14044	EE OLEGARIO MOREIRA DE BARROS	ESCOLA
DRE DIAMANTINO	DIAMANTINO	163660	EE ANA MARIA TISSIANI DE OLIVEIRA	ESCOLA CAMPO/INTEGRAL
DRE DIAMANTINO	DIAMANTINO	163651	EE DECIO LUIZ FURIGO	ESCOLA CAMPO
DRE DIAMANTINO	DIAMANTINO	163643	EE CASTRO ALVES	ESCOLA CAMPO
DRE DIAMANTINO	NOVA MUTUM	145696	EE VIRGILIO CORREA FILHO	ESCOLA
DRE DIAMANTINO	NOVA MARINGA	71838	ESCOLA ESTADUAL OSMAIR PINHEIRO DA SILVA	ESCOLA
DRE DIAMANTINO	NOVA MUTUM	97012	EE JOSÉ APARECIDO RIBEIRO	ESCOLA
DRE DIAMANTINO	ALTO PARAGUAI	156128	EE ÁGUA SANTA	ESCOLA CAMPO
DRE DIAMANTINO	NOBRES	84344	EE MARECHAL CANDIDO RONDON	ESCOLA CAMPO
DRE DIAMANTINO	NOVA MUTUM	163554	EE RUI BARBOSA	ESCOLA
DRE DIAMANTINO	DIAMANTINO	176427	EE JOÃO BATISTA DE ALMEIDA	ESCOLA
DRE DIAMANTINO	ROSARIO OESTE	176648	EE ESTEVÃO PEREIRA DE ALMEIDA	ESCOLA CAMPO
DRE DIAMANTINO	SANTA RITA DO TRIVELATO	124079	EE CANDIDO PORTINARI	ESCOLA
DRE DIAMANTINO	SÃO JOSÉ DO RIO CLARO	173363	EE SANTANA D' AGUA LIMPA	ESCOLA CAMPO
DRE DIAMANTINO	NOVA MUTUM	114553	EE PADRE JOHANNES BERTHOLD HENNING	ESCOLA CAMPO
DRE DIAMANTINO	ALTO PARAGUAI	173509	EE HENRIQUE JOSÉ TRINDADE	ESCOLA CAMPO/INTEGRAL/MISTA
DRE JUINA	COLNIZA	69469	EE BERNARDINO GOMES DA LUZ	ESCOLA
DRE JUINA	COTRIGUACU	157244	EE SIDNEY CESAR FUHR	ESCOLA CAMPO
DRE JUINA	JUARA	212440	EEEDIEB JOSÉ DIAS	ESCOLA INTEGRAL/MISTA
DRE JUINA	JUARA	15709	EE LUIZA NUNES BEZERRA	ESCOLA
DRE JUINA	PORTO DOS GAUCHOS	15814	EE RENATO SPINELLI	ESCOLA CAMPO
DRE JUINA	JUARA	15687	EE OSCAR SOARES	ESCOLA
DRE JUINA	PORTO DOS GAUCHOS	154970	EE JOSÉ CLETO GIEHL	ESCOLA CAMPO
DRE JUINA	PORTO DOS GAUCHOS	15806	EE JOSÉ ALVES BEZERRA	ESCOLA
DRE JUINA	COLNIZA	154695	EE TARSILA DO AMARAL	ESCOLA
DRE JUINA	JUARA	15741	EE COM.JOSÉ PEDRO DIAS	ESCOLA
DRE JUINA	JUARA	15733	EE IARA MARIA MINOTTO GOMES	ESCOLA
DRE JUINA	JUARA	15792	EE DOM AQUINO CORREA	ESCOLA CAMPO
DRE JUINA	NOVO HORIZONTE DO NORTE	15849	EE ROSMAY KARA JOSÉ	ESCOLA
DRE JUINA	JUINA	14591	EE ANTONIO FRANCISCO LISBOA	ESCOLA CAMPO
DRE JUINA	JUARA	194930	EE MILITAR TIRADENTES CABO PM ISRAEL WESLEY PRADO DE ALMEIDA	ESCOLA MILITAR
DRE JUINA	JUINA	14575	EE DR. ARTUR ANTUNES MACIEL	ESCOLA
DRE JUINA	JUINA	14613	EE 07 DE SETEMBRO	ESCOLA
DRE JUINA	JUINA	14648	EE 21 DE ABRIL	ESCOLA INTEGRAL/MISTA
DRE JUINA	ARIPUANA	14729	EE SÃO FRANCISCO DE ASSIS	ESCOLA
DRE JUINA	JUINA	14630	EE MILITAR TIRADENTES PE.EZEQUIEL RAMIN	ESCOLA MILITAR
DRE JUINA	JUINA	173347	EE ANTONIA MOURA MUNIZ	ESCOLA
DRE JUINA	BRASNORTE	196495	EE PROFESSORA NORMA LUCIA NUNES	ESCOLA
DRE JUINA	JUARA	21636	EE CECILIA DE CASTRO BARBOSA	ESCOLA CAMPO
DRE JUINA	JUINA	14559	EE DR. GUILHERME FREITAS DE ABREU LIMA	ESCOLA
DRE JUINA	BRASNORTE	14761	EE EWALDO MEYER RODERJAN	ESCOLA
DRE JUINA	JUINA	14567	EE ANA NERI	ESCOLA
DRE JUINA	JURUENA	21083	EE DOM AQUINO CORREA	ESCOLA
DRE JUINA	CASTANHEIRA	14796	EE MARIA QUITERIA	ESCOLA
DRE JUINA	ARIPUANA	142166	EE DOM FRANCO DALLA VALLE	ESCOLA CAMPO
DRE JUINA	CASTANHEIRA	137774	EE MARIO DE ANDRADE	ESCOLA CAMPO
DRE JUINA	JUARA	118659	EE NIVALDO FRACAROLLI	ESCOLA
DRE JUINA	COLNIZA	145734	ESCOLA ESTADUAL MARIA MIRANDA ARAUJO	ESCOLA CAMPO
DRE JUINA	COLNIZA	97004	EE VINICIUS DE MORAES	ESCOLA
DRE JUINA	ARIPUANA	104230	EE PROFESSOR ELIDIO MURCELLI FILHO	ESCOLA INTEGRAL/MISTA/ESPORTE
DRE JUINA	CASTANHEIRA	137766	EE PAULO FREIRE	ESCOLA CAMPO
DRE JUINA	COTRIGUACU	44261	EE MARIA DA GLORIA VARGAS OCHOA	ESCOLA

DRE JUINA	COLNIZA	183636	ESCOLA ESTADUAL PEDRO BORGES	ESCOLA CAMPO
DRE JUINA	COTRIGUACU	119237	EE ANDRE ANTONIO MAGGI	ESCOLA CAMPO
DRE MATUPA	NOVO MUNDO	69582	EE EDUCAÇÃO BASICA ANDRE ANTONIO MAGGI	ESCOLA
DRE MATUPA	MATUPA	154180	EE SENADOR JONAS PINHEIRO	ESCOLA CAMPO
DRE MATUPA	TERRA NOVA DO NORTE	13498	EE 12 ABRIL	ESCOLA
DRE MATUPA	TERRA NOVA DO NORTE	13528	EE LUCAS AUXILIO TONIAZO	ESCOLA CAMPO
DRE MATUPA	TERRA NOVA DO NORTE	160040	EE TERRA NOVA	ESCOLA CAMPO/INTEGRAL/AGRICOLA
DRE MATUPA	PEIXOTO DE AZEVEDO	124052	EE LEONISIO LEMOS MELO	ESCOLA CAMPO
DRE MATUPA	GUARANTA DO NORTE	60208	ESCOLA ESTADUAL ALBERT EINSTEIN	ESCOLA
DRE MATUPA	GUARANTA DO NORTE	114561	EE PROFESSOR ELCIO PRATES	ESCOLA
DRE MATUPA	MATUPA	16381	EE ANTONIO OMETTO	ESCOLA INTEGRAL/ESPORTE
DRE MATUPA	MARCELANDIA	49646	EE PAULO FREIRE	ESCOLA
DRE MATUPA	GUARANTA DO NORTE	16365	EE KREEN AKARORE	ESCOLA
DRE MATUPA	PEIXOTO DE AZEVEDO	40320	EE MILITAR TIRADENTES 2º SGT PM LUCIANO JOSÉ QUEIROZ	ESCOLA MILITAR/INTEGRAL
DRE MATUPA	GUARANTA DO NORTE	16349	EE GUARANTA	ESCOLA INTEGRAL/MISTA
DRE MATUPA	GUARANTA DO NORTE	16357	EE IRANY JAIME FARINA	ESCOLA CAMPO
DRE MATUPA	NOVA GUARITA	44270	EE 13 DE MAIO	ESCOLA
DRE MATUPA	PEIXOTO DE AZEVEDO	16420	EE GARCIA GARRIDO FERMINO	ESCOLA
DRE MATUPA	PEIXOTO DE AZEVEDO	16411	EE 19 DE JULHO	ESCOLA
DRE MATUPA	MATUPA	16403	EE BAIRRO UNIÃO	ESCOLA
DRE MATUPA	PEIXOTO DE AZEVEDO	16454	EE LUCIENE CARDOSO DE OLIVEIRA	ESCOLA
DRE MATUPA	MATUPA	38563	EE JARDIM DAS FLORES	ESCOLA
DRE MATUPA	PEIXOTO DE AZEVEDO	16438	EE KREEN AKARORE	ESCOLA
DRE PONTES E LACERDA	VALE DE SÃO DOMINGOS	69400	ESCOLA ESTADUAL RAINHA DA PAZ	ESCOLA CAMPO
DRE PONTES E LACERDA	VILA BELA DA SANTISSIMA TRINDADE	176460	EE 11 DE AGOSTO	ESCOLA CAMPO
DRE PONTES E LACERDA	JAURO	13188	EE JUSCELINO K. DE OLIVEIRA	ESCOLA CAMPO
DRE PONTES E LACERDA	FIGUEIROPOLIS D'OESTE	13218	EE BARAO DE MELGAÇO	ESCOLA
DRE PONTES E LACERDA	CAMPOS DE JULIO	69558	EE ANGELINA FRANCISCON MAZUTTI	ESCOLA
DRE PONTES E LACERDA	CONQUISTA DO OESTE	69523	EE CONQUISTA D'OESTE	ESCOLA
DRE PONTES E LACERDA	PONTES E LACERDA	13102	EE MILITAR TIRADENTES 1º TEN PM CARLOS HENRIQUE PASCHOIOTTO SCHEIFER	ESCOLA MILITAR
DRE PONTES E LACERDA	PONTES E LACERDA	13072	EE SÃO JOSÉ	ESCOLA
DRE PONTES E LACERDA	PONTES E LACERDA	13056	EE MARIO SPINELLI	ESCOLA
DRE PONTES E LACERDA	PONTES E LACERDA	13048	EE DEP. DORMEVAL FARIA	ESCOLA
DRE PONTES E LACERDA	VILA BELA DA SANTISSIMA TRINDADE	13129	EE VERENA LEITE DE BRITO	QUILOMBOLA
DRE PONTES E LACERDA	JAURO	13170	EE DEP. JOÃO EVARISTO CURVO	ESCOLA
DRE PONTES E LACERDA	NOVA LACERDA	69264	EE HERMES JOSÉ SILVA	ESCOLA
DRE PONTES E LACERDA	COMODORO	13153	EE CORA CORALINA	ESCOLA INTEGRAL/MISTA
DRE PONTES E LACERDA	COMODORO	13137	EE DEP. DJALMA CARNEIRO DA ROCHA	ESCOLA CAMPO
DRE PONTES E LACERDA	RONDOLANDIA	65498	EE OLAVO BILAC	ESCOLA
DRE PONTES E LACERDA	COMODORO	13145	EE DONA ROSA FRIGGER PIOVEZAN	ESCOLA
DRE PRIMAVERA DO LESTE	PRIMAVERA DO LESTE	159697	EE MILITAR TIRADENTES 2º SARGENTO PM WELITON PEREIRA DUARTE	ESCOLA MILITAR
DRE PRIMAVERA DO LESTE	SANTO ANTONIO DO LESTE	68713	EE VANDERLEI CECATTO	ESCOLA
DRE PRIMAVERA DO LESTE	PRIMAVERA DO LESTE	158836	EE PAULO FREIRE	ESCOLA
DRE PRIMAVERA DO LESTE	PRIMAVERA DO LESTE	212504	EEDIEB GETULIO DORNELLES VARGAS	ESCOLA
DRE PRIMAVERA DO LESTE	PRIMAVERA DO LESTE	148113	EE CREMILDA DE OLIVEIRA VIANA	ESCOLA
DRE PRIMAVERA DO LESTE	GAUCHA DO NORTE	45829	EE GERVASIO DOS SANTOS COSTA	ESCOLA
DRE PRIMAVERA DO LESTE	CAMPO VERDE	157252	EE LEDY ANITA BRESCANCIN	ESCOLA
DRE PRIMAVERA DO LESTE	CAMPO VERDE	49786	EE ULISSES GUIMARÃES	ESCOLA
DRE PRIMAVERA DO LESTE	PRIMAVERA DO LESTE	183652	ESCOLA ESTADUAL PROFESSORA MARIA SEBASTIANA DE SOUZA	ESCOLA
DRE PRIMAVERA DO LESTE	CAMPO VERDE	16144	EE JUPIARA	ESCOLA
DRE PRIMAVERA DO LESTE	POXOREU	13641	EE POXOREO	CONFSSIONAL
DRE PRIMAVERA DO LESTE	POXOREU	13633	EE PRESIDENTE DUTRA	ESCOLA CAMPO
DRE PRIMAVERA DO LESTE	POXOREU	13692	EE ARGEMIRO RODRIGUES PIMENTEL	ESCOLA CAMPO
DRE PRIMAVERA DO LESTE	POXOREU	13609	EE PROF JURACY MACEDO	ESCOLA
DRE PRIMAVERA DO LESTE	POXOREU	13625	EE JOAO PEDRO TORRES	ESCOLA
DRE PRIMAVERA DO LESTE	POXOREU	13617	EE FRANKLIN CASSIANO	ESCOLA CAMPO
DRE PRIMAVERA DO LESTE	POXOREU	13706	EE JOAO BORGES VIEIRA	ESCOLA CAMPO
DRE PRIMAVERA DO LESTE	PARANATINGA	13773	EE 29 DE JUNHO	ESCOLA
DRE PRIMAVERA DO LESTE	PRIMAVERA DO LESTE	13765	EE JOAO RIBEIRO VILELA	ESCOLA
DRE PRIMAVERA DO LESTE	PARANATINGA	13781	EE OSVALDO CANDIDO PEREIRA	ESCOLA
DRE PRIMAVERA DO LESTE	PRIMAVERA DO LESTE	13730	EE PROFª ALDA GAWLINSKI SCOPEL	ESCOLA INTEGRAL/MISTA
DRE PRIMAVERA DO LESTE	PRIMAVERA DO LESTE	173568	EE CAMPO MASSAPÉ	ESCOLA CAMPO
DRE PRIMAVERA DO LESTE	CAMPO VERDE	173355	EE BOA ESPERANCA	ESCOLA CAMPO
DRE PRIMAVERA DO LESTE	PRIMAVERA DO LESTE	13757	EE SEBASTIAO PATRICIO	ESCOLA
DRE PRIMAVERA DO LESTE	CAMPO VERDE	16136	EE WALDEMON MORAES COELHO	ESCOLA
DRE PRIMAVERA DO LESTE	PRIMAVERA DO LESTE	173550	EE CAMPO VILA UNIÃO	ESCOLA CAMPO
DRE PRIMAVERA DO LESTE	PRIMAVERA DO LESTE	38571	EE MONTEIRO LOBATO	ESCOLA
DRE PRIMAVERA DO LESTE	CAMPO VERDE	16152	EE ALICE BARBOSA PACHECO	ESCOLA CAMPO
DRE RONDONOPOLIS	JUSCIMEIRA	14931	EE SEN. FILINTO MULLER	ESCOLA CAMPO
DRE RONDONOPOLIS	RONDONOPOLIS	49794	EE SANTO ANTONIO	CONFSSIONAL
DRE RONDONOPOLIS	PEDRA PRETA	11193	EE 10 DE DEZEMBRO	ESCOLA
DRE RONDONOPOLIS	RONDONOPOLIS	11185	EE 7 DE SETEMBRO	ESCOLA CAMPO

DRE RONDONOPOLIS	RONDONOPOLIS	10863	EE LUCAS PACHECO DE CAMARGO	ESCOLA
DRE RONDONOPOLIS	PEDRA PRETA	11207	EE 13 DE MAIO	ESCOLA
DRE RONDONOPOLIS	SÃO PEDRO DA CIPA	14877	EE IR. MIGUELINA CORSO	ESCOLA
DRE RONDONOPOLIS	JACIARA	14885	EE SÃO FRANCISCO	CONFESSIONAL
DRE RONDONOPOLIS	RONDONOPOLIS	11142	EE EMANUEL PINHEIRO	ESCOLA
DRE RONDONOPOLIS	RONDONOPOLIS	196509	EE MILITAR TIRADENTES MAJOR PM ERNESTINO VERISSIMO DA SILVA	ESCOLA MILITAR
DRE RONDONOPOLIS	RONDONOPOLIS	10855	EE SILVESTRE GOMES JARDIM	ESCOLA INTEGRAL/ESPORTE
DRE RONDONOPOLIS	ALTO TAQUARI	196240	EE DENNIS MANERICH DE OLIVEIRA	ESCOLA
DRE RONDONOPOLIS	JACIARA	14915	EE FRANCISCO SOARES DE OLIVEIRA	ESCOLA
DRE RONDONOPOLIS	SÃO JOSÉ DO POVO	43133	EE LUDOVICO VIEIRA CAMARGO	ESCOLA
DRE RONDONOPOLIS	JACIARA	14893	EE MILTON DA COSTA FERREIRA	ESCOLA
DRE RONDONOPOLIS	RONDONOPOLIS	10880	EE DANIEL MARTINS MOURA	ESCOLA
DRE RONDONOPOLIS	RONDONOPOLIS	10928	EE JOSÉ SALMEN HANZE	ESCOLA
DRE RONDONOPOLIS	GUIRATINGA	14303	EE PEDRO FERREIRA	ESCOLA CAMPO
DRE RONDONOPOLIS	ITUIQUIRA	140805	EE BONIFACIO SACHETTI	ESCOLA CAMPO
DRE RONDONOPOLIS	TESOURO	14389	EE ARNALDO ESTEVÃO DE FIGUEIREDO	ESCOLA
DRE RONDONOPOLIS	RONDONOPOLIS	10952	EE PROF. EUNICE SOUZA DOS SANTOS	ESCOLA
DRE RONDONOPOLIS	GUIRATINGA	14320	E.E. D.MARIA DE LOURDES RIBEIRO FRAGELLI	ESCOLA
DRE RONDONOPOLIS	JUSCIMEIRA	15008	EE SANTA ELVIRA	ESCOLA CAMPO
DRE RONDONOPOLIS	JUSCIMEIRA	14966	EE SANTO ANTONIO DE PADUA	ESCOLA CAMPO
DRE RONDONOPOLIS	ITUIQUIRA	11231	EE DOM AQUINO CORREA	ESCOLA
DRE RONDONOPOLIS	JUSCIMEIRA	14940	EE DOM VUNIBALDO	ESCOLA CAMPO
DRE RONDONOPOLIS	RONDONOPOLIS	49883	EE MILITAR DOM PEDRO II ANDRE ANTONIO MAGGI	ESCOLA MILITAR/INTEGRAL/ESPORTE
DRE RONDONOPOLIS	PEDRA PRETA	11215	EE SÃO PEDRO APOSTOLO	ESCOLA
DRE RONDONOPOLIS	RONDONOPOLIS	10901	EE SAGRADO CORAÇÃO DE JESUS	CONFESSIONAL
DRE RONDONOPOLIS	RONDONOPOLIS	10910	EE SÃO JOSÉ OPERARIO	CONFESSIONAL
DRE RONDONOPOLIS	SÃO JOSÉ DO POVO	119210	EE WELLINGTON FLAVIANO COELHO	ESCOLA CAMPO
DRE RONDONOPOLIS	JUSCIMEIRA	14958	EE ANTONIO JOSÉ DE LIMA	ESCOLA
DRE RONDONOPOLIS	RONDONOPOLIS	11134	EE LA SALLE	CONFESSIONAL
DRE RONDONOPOLIS	RONDONOPOLIS	212466	EEDIEB PROF ALFREDO MARIEN	ESCOLA
DRE RONDONOPOLIS	RONDONOPOLIS	145769	EE FRANCISCA BARROS DE CARVALHO	ESCOLA
DRE RONDONOPOLIS	RONDONOPOLIS	38636	EE PROF.MARIA ELZA FERREIRA INACIO	ESCOLA
DRE RONDONOPOLIS	RONDONOPOLIS	10979	EE MARIA DE LIMA CADIDE	ESCOLA
DRE RONDONOPOLIS	ALTO GARCAS	12955	EE DR. YTRIO CORREA	ESCOLA
DRE RONDONOPOLIS	ALTO ARAGUAIA	12947	EE ONECIDIO MANOEL RESENDE	ESCOLA CAMPO
DRE RONDONOPOLIS	ALTO GARCAS	12971	EE DEP. OSCAR SOARES	ESCOLA CAMPO/INTEGRAL/AGRÍCOLA
DRE RONDONOPOLIS	ALTO TAQUARI	13021	EE CARLOS IRIGARAY FILHO	ESCOLA
DRE RONDONOPOLIS	ARAGUAINHA	12980	EE RUI BARBOSA	ESCOLA
DRE RONDONOPOLIS	DOM AQUINO	16071	EE SÃO LOURENÇO	CONFESSIONAL
DRE RONDONOPOLIS	JACIARA	14850	EE CELESTINO CORREA DA COSTA	ESCOLA CAMPO
DRE RONDONOPOLIS	DOM AQUINO	16080	EE DOM AQUINO	ESCOLA
DRE RONDONOPOLIS	JACIARA	14826	EE ANTONIO FERREIRA SOBRINHO	ESCOLA INTEGRAL/ESPORTE
DRE RONDONOPOLIS	DOM AQUINO	16110	EE VINICIUS DE MORAES	ESCOLA INTEGRAL/MISTA
DRE RONDONOPOLIS	RONDONOPOLIS	11002	EE PINDORAMA	ESCOLA INTEGRAL/ESPORTE
DRE RONDONOPOLIS	RONDONOPOLIS	10995	EE MAJOR OTAVIO PITALUGA	ESCOLA
DRE RONDONOPOLIS	RONDONOPOLIS	11010	EE MARECHAL DUTRA	ESCOLA
DRE RONDONOPOLIS	RONDONOPOLIS	11045	EE PROF.ELIZABETH DE FREITAS MAGALHÃES	ESCOLA
DRE RONDONOPOLIS	ALTO ARAGUAIA	12939	EE MARIA AUXILIADORA	CONFESSIONAL
DRE RONDONOPOLIS	JACIARA	192163	ESCOLA ESTADUAL MODELO SANTO ANTÔNIO	ESCOLA
DRE RONDONOPOLIS	RONDONOPOLIS	11061	EE JOSÉ MORAES	ESCOLA
DRE RONDONOPOLIS	RONDONOPOLIS	11070	EE DOMINGOS APARECIDO DOS SANTOS	ESCOLA
DRE RONDONOPOLIS	RONDONOPOLIS	11126	EE JOAQUIM NUNES ROCHA	ESCOLA
DRE RONDONOPOLIS	GUIRATINGA	49689	EE SANTA TERESINHA	CONFESSIONAL
DRE RONDONOPOLIS	RONDONOPOLIS	192147	EE PROFESSORA EDITH PEREIRA BARBOSA	ESCOLA
DRE RONDONOPOLIS	RONDONOPOLIS	11118	EE RAMIRO BERNARDO DA SILVA	ESCOLA
DRE RONDONOPOLIS	RONDONOPOLIS	10960	EE JOSÉ RODRIGUES DOS SANTOS	ESCOLA CAMPO
DRE RONDONOPOLIS	RONDONOPOLIS	44245	EE PROF. AMELIA DE OLIVEIRA SILVA	ESCOLA
DRE RONDONOPOLIS	ALTO ARAGUAIA	12912	EE ARLINDA PESSOA MORBECK	ESCOLA
DRE RONDONOPOLIS	JACIARA	14869	EE PREF. ARTUR RAMOS	ESCOLA
DRE RONDONOPOLIS	TESOURO	44180	EE XV DE OUTUBRO	ESCOLA
DRE SINOP	SINOP	91448	EE PROFª EDELI MANTOVANI	ESCOLA
DRE SINOP	COLIDER	13455	EE PALMITAL	ESCOLA CAMPO
DRE SINOP	LUCAS DO RIO VERDE	16470	EE DOM BOSCO	ESCOLA
DRE SINOP	SORRISO	194948	EE MILITAR TIRADENTES CABO ANTONIO DILCEU DA SILVA AMARAL	ESCOLA MILITAR
DRE SINOP	SORRISO	192210	ESCOLA ESTADUAL ARLETE MARIA CAPPELLARI	ESCOLA
DRE SINOP	TABAPORA	102326	EE ALFREDO TREUHERZ	ESCOLA CAMPO
DRE SINOP	SINOP	172642	EE PROFESSORA ZENI VIEIRA	ESCOLA
DRE SINOP	TABAPORA	156000	EE ZULEIDE DOS SANTOS BARROS	ESCOLA CAMPO
DRE SINOP	NOVA UBIRATA	173371	EE PEDRO BARBOSA	ESCOLA CAMPO
DRE SINOP	NOVA SANTA HELENA	69612	EE GRACIA EDMUNDO ZEFERINO	ESCOLA
DRE SINOP	SORRISO	156434	EE JOSÉ DOMINGOS FRAGA	ESCOLA
DRE SINOP	CLAUDIA	172456	EE DOROTHY STONG	ESCOLA CAMPO

DRE SINOP	SINOP	76180	EE PROFª MARIA DE FATIMA GIMENEZ LOPES	ESCOLA
DRE SINOP	LUCAS DO RIO VERDE	197297	EE MILITAR TIRADENTES SOLDADO PM ADRIANA MORAIS RAMOS	ESCOLA MILITAR
DRE SINOP	COLIDER	154016	EE PROFESSORA ALZIRA MARIA DA SILVA	ESCOLA
DRE SINOP	NOVA UBIRATA	77895	ESCOLA ESTADUAL 19 DE DEZEMBRO	ESCOLA
DRE SINOP	LUCAS DO RIO VERDE	198226	ESCOLA ESTADUAL MÁRCIO SCHABATT SOUZA	ESCOLA
DRE SINOP	SINOP	173649	EE ÉDINA DALABETTA	ESCOLA
DRE SINOP	ITANHANGA	124109	EE BROMILDO LAWISCH	ESCOLA
DRE SINOP	UNIAO DO SUL	65587	ESCOLA ESTADUAL IVALDINO FRÂNCIO	ESCOLA
DRE SINOP	SINOP	214159	EE MILITAR TIRADENTES 2º SGT PM CLAUDEMIR FRANÇA MACIEL	ESCOLA MILITAR
DRE SINOP	LUCAS DO RIO VERDE	184586	EE MANOEL DE BARROS	ESCOLA
DRE SINOP	CLAUDIA	172081	EE FLORESTAN FERNANDES	ESCOLA CAMPO
DRE SINOP	CLAUDIA	184594	EE RUBEM ALVES	ESCOLA CAMPO
DRE SINOP	IPIRANGA DO NORTE	120936	EE ANDRE ANTONIO MAGGI	ESCOLA
DRE SINOP	SINOP	124869	EE RENEE MENEZES	ESCOLA CAMPO
DRE SINOP	FELIZ NATAL	124923	EE ANDRE ANTONIO MAGGI	ESCOLA
DRE SINOP	TABAPORA	49964	EE FRANCISCO SALDANHA NETO	ESCOLA
DRE SINOP	SINOP	13340	EE NOSSA SENHORA DA GLORIA	ESCOLA
DRE SINOP	VERA	13358	EE N. SR. DO PERPETUO SOCORRO	ESCOLA
DRE SINOP	SINOP	13331	EE ROSA DOS VENTOS	ESCOLA
DRE SINOP	SINOP	13285	EE SÃO VICENTE DE PAULA	ESCOLA
DRE SINOP	SINOP	13307	EE NOSSA SENHORA DE LOURDES	ESCOLA
DRE SINOP	COLIDER	13412	EE CEL. ANTONIO PAES DE BARROS	ESCOLA INTEGRAL/ESPORTE
DRE SINOP	COLIDER	13420	EE NOVA GALILEIA	ESCOLA CAMPO
DRE SINOP	COLIDER	13404	EE DES. MILTON ARMANDO POMPEU DE BARROS	ESCOLA
DRE SINOP	SANTA CARMEM	13366	EE N. SENHORA APARECIDA	ESCOLA
DRE SINOP	CLAUDIA	13374	EE MANOEL SOARES CAMPOS	ESCOLA
DRE SINOP	SINOP	13269	EE OLIMPIO JOÃO PISSINATI GUERRA	ESCOLA
DRE SINOP	SINOP	212474	EEDIEB BENEDITO SANTANA DA SILVA FREIRE	ESCOLA
DRE SINOP	ITAUBA	13560	EE PAPA JOÃO PAULO II	ESCOLA
DRE SINOP	SINOP	64149	EE PAULO FREIRE	ESCOLA
DRE SINOP	SINOP	13242	EE NILZA DE OLIVEIRA PIPINO	ESCOLA
DRE SINOP	SINOP	13250	EE ENIO PIPINO	ESCOLA
DRE SINOP	COLIDER	13471	EE CAFENORTE	ESCOLA CAMPO
DRE SINOP	LUCAS DO RIO VERDE	38512	EE ANGELO NADIN	ESCOLA
DRE SINOP	SORRISO	38598	EE IGNACIO SCHEVINSKI FILHO	ESCOLA
DRE SINOP	SINOP	173770	EE JORGE AMADO	ESCOLA
DRE SINOP	SORRISO	116033	EE CRISTIANO ARAUJO PIRES	ESCOLA CAMPO
DRE SINOP	COLIDER	158330	EE ANDRÉ ANTONIO MAGGI	ESCOLA
DRE SINOP	SINOP	158399	EE CLEUFA HUBNER	ESCOLA
DRE SINOP	SINOP	173762	ESCOLA ESTADUAL PROFESSOR DJALMA GUILHERME DA SILVA	ESCOLA
DRE SINOP	TAPURAH	16543	EE CANDIDO PORTINARI	ESCOLA
DRE SINOP	SORRISO	16519	EE 13 DE MAIO	ESCOLA
DRE SINOP	SINOP	194522	ESCOLA ESTADUAL CARLOS DRUMMOND DE ANDRADE	ESCOLA CAMPO
DRE SINOP	SORRISO	16500	EE MARIO SPINELLI	ESCOLA INTEGRAL/MISTA
DRE SINOP	SINOP	174122	EE BOM JARDIM	ESCOLA
DRE TANGARA DA SERRA	BARRA DO BUGRES	14508	EE 7 DE SETEMBRO	ESCOLA CAMPO
DRE TANGARA DA SERRA	TANGARA DA SERRA	15920	EE ANTONIO HORTOLLANI	ESCOLA CAMPO
DRE TANGARA DA SERRA	NOVA OLIMPIA	15954	EE WILSON DE ALMEIDA	ESCOLA
DRE TANGARA DA SERRA	TANGARA DA SERRA	15962	EE JONAS LOPES DA SILVA	ESCOLA INTEGRAL/LÍNGUAS
DRE TANGARA DA SERRA	TANGARA DA SERRA	15938	EE PEDRO ALBERTO TAYANO	ESCOLA
DRE TANGARA DA SERRA	TANGARA DA SERRA	15911	EE RAMON SANCHES MARQUES	ESCOLA INTEGRAL/ESPORTE
DRE TANGARA DA SERRA	TANGARA DA SERRA	15890	EE PATRIARCA DA INDEPENDENCIA	ESCOLA CAMPO
DRE TANGARA DA SERRA	TANGARA DA SERRA	15873	EE 13 DE MAIO	ESCOLA
DRE TANGARA DA SERRA	PORTO ESTRELA	14486	EE REGINA TENORIO DE OLIVEIRA	ESCOLA
DRE TANGARA DA SERRA	BARRA DO BUGRES	158321	EE JOSÉ MARIANO BENTO	ESCOLA QUILOMBOLA/INTEGRAL/MISTA
DRE TANGARA DA SERRA	TANGARA DA SERRA	15903	EE MIN PETRONIO PORTELA NUNES	ESCOLA CAMPO/INTEGRAL
DRE TANGARA DA SERRA	DENISE	14516	EE JOAQUIM A. COSTA MARQUES	ESCOLA
DRE TANGARA DA SERRA	CAMPO NOVO DO PARECIS	16055	EE MADRE TARCILA	ESCOLA
DRE TANGARA DA SERRA	DENISE	14532	EE SAGRADO CORAÇÃO DE JESUS	ESCOLA
DRE TANGARA DA SERRA	TANGARA DA SERRA	15865	EE 29 DE NOVEMBRO	ESCOLA
DRE TANGARA DA SERRA	NOVA OLIMPIA	96784	E E REINALDO DUTRA VILARINHO	ESCOLA CAMPO/INTEGRAL
DRE TANGARA DA SERRA	TANGARA DA SERRA	15970	EE MANOEL MARINHEIRO	ESCOLA
DRE TANGARA DA SERRA	NOVA OLIMPIA	157236	EE PROFª FRANCISCA DE SOUZA ALENCAR	ESCOLA
DRE TANGARA DA SERRA	TANGARA DA SERRA	16020	EE PROF. JOAO BATISTA	ESCOLA
DRE TANGARA DA SERRA	TANGARA DA SERRA	15997	EE PROFESSORA JADA TORRES	ESCOLA
DRE TANGARA DA SERRA	TANGARA DA SERRA	15989	EE VER BENTO MUNIZ	ESCOLA
DRE TANGARA DA SERRA	SAPEZAL	154040	EE ANDRE ANTONIO MAGGI	ESCOLA
DRE TANGARA DA SERRA	BARRA DO BUGRES	14460	EE JULIO MULLER	ESCOLA
DRE TANGARA DA SERRA	BARRA DO BUGRES	14478	EE EVANGEL. ASSEM. DE DEUS	ESCOLA
DRE TANGARA DA SERRA	CAMPO NOVO DO PARECIS	176800	ESCOLA ESTADUAL PARECIS	ESCOLA
DRE TANGARA DA SERRA	CAMPO NOVO DO PARECIS	163678	EE UNIÃO DA CHAPADA	ESCOLA CAMPO
DRE TANGARA DA SERRA	BARRA DO BUGRES	14435	EE ALFREDO JOSÉ DA SILVA	ESCOLA INTEGRAL/ESPORTE

DRE TANGARA DA SERRA	SAPEZAL	156370	EE LUIZ FRUTUOSO DA SILVA	ESCOLA
DRE TANGARA DA SERRA	BARRA DO BUGRES	14451	EE JOÃO DE CAMPOS BORGES	ESCOLA
DRE TANGARA DA SERRA	CAMPO NOVO DO PARECIS	45055	EE ARGEU AUGUSTO DE MORAES	ESCOLA CAMPO
DRE TANGARA DA SERRA	CAMPO NOVO DO PARECIS	176451	EE MARECHAL CANDIDO RONDON	ESCOLA CAMPO
DRE TANGARA DA SERRA	TANGARA DA SERRA	213454	EE MILITAR TIRADENTES 1º TENENTE PM SALOMÃO FERNANDES FERREIRA PIOVESAN	ESCOLA MILITAR
DRE TANGARA DA SERRA	BARRA DO BUGRES	76198	EE PAULO FREIRE	ESCOLA CAMPO
DRE TANGARA DA SERRA	BARRA DO BUGRES	44938	EE SABINO FERREIRA MAIA	ESCOLA CAMPO
DRE TANGARA DA SERRA	TANGARA DA SERRA	23841	EE DR.HELICIO DE SOUZA	ESCOLA
DRE VARZEA GRANDE	NOSSA SENHORA DO LIVRAMENTO	12475	EE FELICIANO GALDINO	ESCOLA
DRE VARZEA GRANDE	JANGADA	45101	EE MAXIMIANA DO NASCIMENTO	ESCOLA CAMPO
DRE VARZEA GRANDE	VARZEA GRANDE	104248	EE JAIME VERISSIMO DE CAMPOS JUNIOR JAIMINHO	ESCOLA
DRE VARZEA GRANDE	VARZEA GRANDE	106020	EE PROFESSORA ELIZABETH MARIA BASTOS MINEIRO	ESCOLA
DRE VARZEA GRANDE	VARZEA GRANDE	12289	EPG IRMAOS DO CAMINHO	ESCOLA CAMPO
DRE VARZEA GRANDE	VARZEA GRANDE	12300	EE MIGUEL BARACAT	ESCOLA
DRE VARZEA GRANDE	VARZEA GRANDE	12254	EE PROF. ARLETE MARIA DA SILVA	ESCOLA
DRE VARZEA GRANDE	VARZEA GRANDE	12262	EE PROF. HONORIO RODRIGUES AMORIM	ESCOLA INTEGRAL/LÍNGUAS
DRE VARZEA GRANDE	VARZEA GRANDE	12319	ESCOLA ESTADUAL DEPUTADO MILTON FIGUEIREDO	ESCOLA
DRE VARZEA GRANDE	JANGADA	12378	ESCOLA ESTADUAL ARNALDO ESTEVÃO DE FIGUEIREDO	ESCOLA
DRE VARZEA GRANDE	JANGADA	12386	EE BENEDITA AUGUSTA LEMES	ESCOLA CAMPO
DRE VARZEA GRANDE	VARZEA GRANDE	12327	EE PROF. JOSÉ MENDES MARTINS	ESCOLA
DRE VARZEA GRANDE	VARZEA GRANDE	12335	EE PROF. MARIA MACEDO RODRIGUES	ESCOLA INTEGRAL/MISTA
DRE VARZEA GRANDE	VARZEA GRANDE	12130	EE MARIA LEITE MARCOSKI	ESCOLA
DRE VARZEA GRANDE	VARZEA GRANDE	12114	EE PEDRO GARDES	ESCOLA
DRE VARZEA GRANDE	VARZEA GRANDE	12122	EE PROF. JERCY JACOB	ESCOLA
DRE VARZEA GRANDE	VARZEA GRANDE	12157	EE DEP. EMANUEL PINHEIRO	ESCOLA
DRE VARZEA GRANDE	VARZEA GRANDE	12238	ESCOLA ESTADUAL PROFª MARIA DA CUNHA BRUNO	ESCOLA
DRE VARZEA GRANDE	VARZEA GRANDE	12246	EE DOM BOSCO	ESCOLA
DRE VARZEA GRANDE	VARZEA GRANDE	12181	EE UBALDO MONTEIRO DA SILVA	ESCOLA
DRE VARZEA GRANDE	VARZEA GRANDE	12190	ESCOLA ANTONIO GERALDO G. GATTIBONI	ESCOLA
DRE VARZEA GRANDE	VARZEA GRANDE	60216	EE MISSIONARIO GUNNAR VINGREN	ESCOLA
DRE VARZEA GRANDE	NOSSA SENHORA DO LIVRAMENTO	40096	EE FREI EMILIANO MONTEIRO	ESCOLA CAMPO
DRE VARZEA GRANDE	POCONE	12726	EE DOM FRANCISCO DE AQUINO CORREA	ESCOLA CAMPO
DRE VARZEA GRANDE	POCONE	12742	EE MARIA HELENÁ DE ARAUJO BASTOS	ESCOLA
DRE VARZEA GRANDE	VARZEA GRANDE	173584	EE GOVERNADOR JOSÉ GARCIA NETO	ESCOLA
DRE VARZEA GRANDE	NOSSA SENHORA DO LIVRAMENTO	21660	EE JOSÉ DE LIMA BARROS	ESCOLA CAMPO
DRE VARZEA GRANDE	JANGADA	21652	EE DE ED. BÁSICA PROF. ARLINDO DE S. BRUNO	ESCOLA
DRE VARZEA GRANDE	VARZEA GRANDE	173576	EE GOVERNADOR DANTE MARTINS DE OLIVEIRA	ESCOLA
DRE VARZEA GRANDE	JANGADA	21679	EE DAMIÃO MAMEDES DO NASCIMENTO	ESCOLA CAMPO
DRE VARZEA GRANDE	NOSSA SENHORA DO LIVRAMENTO	12459	EE JOSÉ CASSEMIRO DE PINHO	ESCOLA CAMPO
DRE VARZEA GRANDE	VARZEA GRANDE	40452	EE JULIO STRUBING MULLER	ESCOLA
DRE VARZEA GRANDE	NOSSA SENHORA DO LIVRAMENTO	12394	EE JOSÉ DE BARROS MACIEL	ESCOLA
DRE VARZEA GRANDE	NOSSA SENHORA DO LIVRAMENTO	12440	EE VER. AMARÍLIO GOMES DA SILVA	ESCOLA CAMPO
DRE VARZEA GRANDE	POCONE	158810	EE ANTONIO GARCIA	ESCOLA CAMPO
DRE VARZEA GRANDE	POCONE	12700	EE EUCARIS NUNES CUNHA MORAIS	ESCOLA
DRE VARZEA GRANDE	POCONE	12670	EE FREI CARLOS VALLETE	ESCOLA
DRE VARZEA GRANDE	POCONE	12688	EE ANTONIO JOÃO RIBEIRO	ESCOLA
DRE VARZEA GRANDE	VARZEA GRANDE	12106	EE PROF ADALGISA DE BARROS	ESCOLA
DRE VARZEA GRANDE	ACORIZAL	10804	EE PIO MACHADO	ESCOLA
DRE VARZEA GRANDE	ACORIZAL	10766	EE PONCE DE ARRUDA	ESCOLA CAMPO
DRE VARZEA GRANDE	ACORIZAL	10774	EE DOM ANTONIO CAMPELO	ESCOLA
DRE VARZEA GRANDE	VARZEA GRANDE	158364	EE TEREZINHA DE JESUS SILVA	ESCOLA
DRE VARZEA GRANDE	VARZEA GRANDE	158356	EE LUIS PEDROSO DA SILVA	ESCOLA CAMPO
DRE VARZEA GRANDE	NOSSA SENHORA DO LIVRAMENTO	153877	EE TEREZA CONCEIÇÃO DE ARRUDA	ESCOLA QUILOMBOLA/INTEGRAL/MISTA
DRE VARZEA GRANDE	JANGADA	45110	EE LUIZA SOARES BOABAI	ESCOLA CAMPO
DRE VARZEA GRANDE	VARZEA GRANDE	96865	EE PROF MARLENE MARQUES DE BARROS	ESCOLA
DRE VARZEA GRANDE	VARZEA GRANDE	75116	EE DE ENSINO ESPECIAL LUZ DO SABER	ESCOLA ESPECIALIZADA
DRE VARZEA GRANDE	VARZEA GRANDE	71765	EE DUNGA RODRIGUES	ESCOLA
DRE VARZEA GRANDE	ACORIZAL	10758	EE D. CEZINA ANTONIA BOTELHO	ESCOLA CAMPO
DRE VARZEA GRANDE	VARZEA GRANDE	49875	EE DOMINGOS SAVIO BRANDÃO LIMA	ESCOLA
DRE VARZEA GRANDE	VARZEA GRANDE	11975	EE PROFª ELMAZ GATTAS MONTEIRO	ESCOLA
DRE VARZEA GRANDE	VARZEA GRANDE	11991	EE MILITAR TIRADENTES TEN CEL PM LOURISON RODRIGUES BENEVIDES	ESCOLA MILITAR
DRE VARZEA GRANDE	VARZEA GRANDE	12050	EE IRENE GOMES DE CAMPOS	ESCOLA
DRE VARZEA GRANDE	VARZEA GRANDE	12084	EE PORFIRIA PAULA DE CAMPOS	ESCOLA
DRE VARZEA GRANDE	VARZEA GRANDE	12017	EE DEP. SALIM NADAF	ESCOLA
DRE VARZEA GRANDE	VARZEA GRANDE	12025	CHP PROF. CELIA RODRIGUES DUQUE	ESCOLA ESPECIALIZADA
DRE VARZEA GRANDE	VARZEA GRANDE	11959	EE GONÇALO BOTELHO DE CAMPOS	ESCOLA INTEGRAL/MISTA
DRE VARZEA GRANDE	VARZEA GRANDE	11967	EE PROF. VANIL STABILITO	ESCOLA
DRE VARZEA GRANDE	VARZEA GRANDE	11932	EE PROF. FERNANDO LEITE DE CAMPOS	ESCOLA
DRE VARZEA GRANDE	VARZEA GRANDE	11940	EE JOSÉ LEITE DE MORAES	ESCOLA

**ANEXO V
CONTEÚDOS PROGRAMÁTICOS**

1. NÍVEL MÉDIO - SECRETÁRIO ESCOLAR

1.1. CONHECIMENTOS BÁSICOS

Língua Portuguesa:

Interpretação de texto: informações literais e inferências possíveis; ponto de vista do autor; significação contextual de palavras e expressões; relações entre ideias e recursos de coesão; figuras de estilo. Conhecimentos linguísticos: ortografia: emprego das letras, divisão silábica, acentuação gráfica, encontros vocálicos e consonantais, dígrafos; classes de palavras: substantivos, adjetivos, artigos, numerais, pronomes, verbos, advérbios, preposições, conjunções, interjeições: conceituações, classificações, flexões, emprego, locuções. Sintaxe: estrutura da oração, estrutura do período, concordância (verbal e nominal); regência (verbal e nominal); crase, colocação de pronomes; pontuação. Base Nacional Comum Curricular (BNCC).

Conhecimentos Pedagógicos:

1. Princípios fundamentais da CF/88 (arts. 1º a 4º); 1.1 Administração Pública na CF/88 (arts. 37 a 41); 1.2 Organização dos Poderes (arts. 76 a 91); 1.3 Da Educação na CF/88 (Capítulo III - Art. 205 a 214); Constituição Estadual. 2. LC 206 de 29 de dezembro de 2004. 3. Estatuto da Criança e do Adolescente - Lei nº 8.069 de 1990. 4. Diretrizes Curriculares Nacionais da Educação Básica. 5. Plano Nacional de Educação. 6. Diretrizes Curriculares Nacionais para o Ensino Fundamental de 9 (nove) anos. 7. Política Nacional de Educação Especial na Perspectiva da Educação Inclusiva. 8. Plano Estadual de Educação Lei 10111 de 06 de junho de 2014; 9. Lei Complementar n.º 112/2002 (Código de ética). Base Nacional Comum Curricular

Lei de Diretrizes e Bases da Educação Nacional (LDB)

LDBEN - Lei nº 9.394 de 1996 e suas alterações.

1.2. CONHECIMENTOS ESPECÍFICOS

Projeto Político-Pedagógico e Plano de Desenvolvimento Estratégico da Escola; - Lei Brasileira de Inclusão da Pessoa com Deficiência (Estatuto da Pessoa com Deficiência); Documentos administrativos da escola; Documentos do aluno; Estrutura e organização escolar/curricular; Atendimento à comunidade escolar (pais, alunos, professores e funcionários); Escrituração e registros escolares; Organização e manutenção dos arquivos; Ética profissional; Arquivo da escola; Comunicações oficiais e escolares; Conhecimentos de informática (1. Conceito de Internet e Intranet. 2. Ferramentas e aplicativos de navegação, de correio eletrônico, de grupo de discussão, de busca e pesquisa. 3. Procedimentos, aplicativos, dispositivos para armazenamento de dados e para realização de cópia de segurança (backup). 4. Principais aplicativos para edição de textos, planilhas eletrônicas, geração de material escrito, audiovisual e outros. 5. Pacote Microsoft Office).

1.3. PROVA DISCURSIVA

Questões gerais relacionadas à Educação. Lei Complementar nº 04/1990. Lei Complementar nº 50/1998. Decreto nº 256/2023. Lei Complementar nº 756/2023. Decreto nº 1.497/2022

2. CARGOS DE DIRETOR DE UNIDADE E COORDENADOR PEDAGÓGICO

2.1 CONHECIMENTOS BÁSICOS

Língua Portuguesa:

Leitura e compreensão de textos variados. Modos de organização do discurso: descritivo, narrativo, argumentativo, injunção, exposição e dissertação. Gêneros do discurso: definição, reconhecimento dos elementos básicos. Coesão e coerência: mecanismos, efeitos de sentido no texto. Relação entre as partes do texto: causa, consequência, comparação, conclusão, exemplificação, generalização, particularização. Conectivos: classificação, uso, efeitos de sentido. Verbos: pessoa, número, tempo e modo. Vozes verbais. Transitividade verbal e nominal. Estrutura, classificação e formação de palavras. Funções e classes de palavras. Flexão nominal e verbal. Regência verbal e nominal. Pronomes: emprego, formas de tratamento e colocação. Figuras de linguagem. Gradação, ênfase. Sinônimos, antônimos, parônimos e homônimos. Acentuação gráfica. Pontuação: regras e efeitos de sentido. Recursos gráficos: regras, efeitos de sentido. Coordenação e subordinação. Base Nacional Comum Curricular (BNCC).

Conhecimentos Pedagógicos:

1. Princípios fundamentais da CF/88 (arts. 1º a 4º); 1.1 Administração Pública na CF/88 (arts. 37 a 41); 1.2 Organização dos Poderes (arts. 76 a 91); 1.3 Da Educação na CF/88 (Capítulo III - Art. 205 a 214); Constituição Estadual. 2. LC 206 de 29 de dezembro de 2004. 3. Estatuto da Criança e do Adolescente - Lei nº 8.069 de 1990. 4. Diretrizes Curriculares Nacionais da Educação Básica. 5. Plano Nacional de Educação. 6. Diretrizes Curriculares Nacionais para o Ensino Fundamental de 9 (nove) anos. 7. Política Nacional de Educação Especial na Perspectiva da Educação Inclusiva. 8. Plano Estadual de Educação Lei 10111 de 06 de junho de 2014; 9. Lei Complementar n.º 112/2002 (Código de ética). Base Nacional Comum Curricular (BNCC).

Lei de Diretrizes e Bases da Educação Nacional (LDB)

LDBEN - Lei nº 9.394 de 1996 e suas alterações.

2.2. PROVA DISCURSIVA

Questões gerais relacionadas à Educação. Lei Complementar nº 04/1990. Lei Complementar nº 50/1998. Decreto nº 256/2023. Lei Complementar nº 756/2023. Decreto nº 1.497/2022. Base Nacional Comum Curricular - BNCC.

2.3. DISCIPLINA ESPECÍFICA DO CARGO (VERIFICAR ABAIXO):

a) Diretor de Unidade

Projeto Político-Pedagógico e Plano de Desenvolvimento Estratégico da Escola; Lei Brasileira de Inclusão da Pessoa com Deficiência (Estatuto da Pessoa com Deficiência); Plano de Desenvolvimento da Educação - razões, princípios e programas; Parâmetros Curriculares Nacionais; Gestão educacional; Funcionamento da escola; Função social da escola; Gestão escolar e participação da família e comunidade escolar/escolares; Currículo e construção do conhecimento; Educação escolar: política, estrutura e organização; Prática educativa; Avaliação da aprendizagem: concepções, funções, instrumentos e estratégias; Objetivos e metas para a educação na Unidade Escolar tendo como referência a legislação Federal e Municipal; Indicadores de desempenho escolar; Avaliação institucional da escola; Tendências e inovação em gestão escolar; Desafios contemporâneos da educação; Resolução de conflitos.

b) Coordenador de Pedagógico

Projeto Político-Pedagógico e Plano de Desenvolvimento Estratégico da Escola; Lei Brasileira de Inclusão da Pessoa com Deficiência (Estatuto da Pessoa com Deficiência); Construção de conhecimento e desenvolvimento do educando; Estratégias de atendimento educacional; Função social da escola; Processos de ensino aprendizagem; Relação professor/aluno; Tecnologias da informação e da comunicação na educação escolar; Diferentes tendências pedagógicas no Brasil; Ação da coordenação pedagógica em relação à aprendizagem, ao desenvolvimento dos alunos, aos organismos coletivos da escola e à participação da família; Gestão do trabalho pedagógico coletivo para construção e reconstrução da proposta pedagógica da escola e formação continuada dos professores; Desafios contemporâneos da educação; Resolução de conflitos.

**ANEXO VI
DECLARAÇÃO DE REGULARIDADE**

Eu, _____, portador(a) da Cédula de Identidade n. _____ e do CPF-MF n. _____ devidamente qualificado(a) no Formulário de Inscrição, declaro sob pena da lei:

- I. Não fui penalizado em processo administrativo disciplinar no cargo e/ou função, nos últimos 5 (cinco) anos;
- II. Não estou em gozo das licenças elencadas no art. 103 da Lei Complementar n. 04/1990, inclusive a licença prêmio;
- III. Não estou em licença médica vigente;
- IV. Não estou em readaptação vigente;
- V. Não estou com processo de aposentadoria em andamento;
- VI. Não possuo outro vínculo, municipal, federal ou privado ou qualquer outra situação que caracterize acúmulo de cargo/função;
- VII. Não sou proprietário, sócio majoritário, nem participo de direção, gerência ou administração de empresas privadas e entidades que mantenham contratos com órgão ou entidade da Administração Pública;
- VIII. Não descumprir Termo de Compromisso de Ajustamento de Conduta;
- IX. Estou adimplente em Convênios e Prestação de Contas junto à SEDUC;
- X. Não estou respondendo processo junto a Comissão de Tomada de Contas Especiais;
- XI. Não fui demitido, destituído de cargo, ou suspenso do exercício da função, nos últimos 5 (cinco) anos, em decorrência de sindicância administrativa ou processo administrativo disciplinar;
- XII. Posso disponibilidade para cumprir a carga horária exigida para o exercício do cargo de Diretor Escolar (40h semanais - Dedicção Exclusiva);
- XIII. Realizei a declaração de bens no ano em curso, referente ao exercício de 2021;
- XIV. Conhecimento da Lei Complementar 093/2003 Art. 132, Inciso VIII, que estabelece a proibição da prática do NEPOTISMO;
- XV. Ciência de que eventual falsidade nas declarações acima apresentadas, poderá acarretar a instauração de processo administrativo disciplinar, cível e penal em meu desfavor.

Declaro estar ciente de que eventual falsidade nas declarações acima apresentadas, além de ensejar destituição da função, poderá acarretar a instauração de processo cível e penal em meu desfavor.

Por ser verdade, firmo a presente em via única.

_____ de _____ de 2023.

Assinatura do Candidato

ANEXO VII

DECLARAÇÃO DE DISPONIBILIDADE PARA O CUMPRIMENTO DE CARGA HORÁRIA, COM DEDICAÇÃO EXCLUSIVAEu, _____,

brasileiro(a), portador(a) da Cédula de Identidade RG n. _____ e do CPF-MF n. _____,

DECLARO que possuo disponibilidade para cumprir a carga horária exigida para o exercício da função de Coordenador Pedagógico, conforme prevista na Portaria n. 676/2021/GS/SEDUC/MT.

_____, de _____ de 2023.

Assinatura do Candidato

ANEXO VIII

DECLARAÇÃO AFIRMANDO QUE NÃO POSSUI OUTRO VINCULO, MUNICIPAL, FEDERAL OU PRIVADOEu, _____, brasileiro(a), portador(a) da Cédula de Identidade RG n. _____ e do CPF-MF n. _____, **DECLARO** para os devidos fins que, na presente data, **não exerço outro cargo público Federal, Estadual, Municipal ou privado.**

Por ser expressão da verdade, firmo a presente.

_____, de _____ de 2023.

Assinatura do Candidato

ANEXO IX

SECRETARIA ADJUNTA DE GESTÃO REGIONAL SUPERINTENDENCIA DE GESTÃO ESCOLAR PLANO DE TRABALHO - GESTÃO ESCOLAR**1. IDENTIFICAÇÃO DO(A) DIRETOR(A):**

1.1. NOME:

1.2. FORMAÇÃO:

2. IDENTIFICAÇÃO DA ESCOLA

2.1. NOME:

2.2. CÓDIGO DA UNIDADE:

2.3. MUNICÍPIO:

2.4. CITAR QUAL DIRETORIA REGIONAL DE EDUCAÇÃO É PERTENCENTE:

2.5. ENDEREÇO FÍSICO E ELETRÔNICO DA UNIDADE ESCOLAR:

2.6. NÍVEIS E MODALIDADES DE ENSINO OFERTADOS NA UNIDADE ESCOLAR:

3. OBJETIVO GERAL4. **DIAGNÓSTICO DA ESCOLA** (descrever texto com foco nas avaliações oficiais, como IDEB, Provinha Brasil, Enceja, Pisa, SAEB - Sistema de Avaliação da Educação Básica etc)**5. DIMENSÕES.**

5.1 DIMENSÃO PEDAGÓGICA (descrever texto, abordando os desafios da unidade escolar, com foco em uma visão global, crítica-constructiva e humanista)

5.2 DIMENSÃO ADMINISTRATIVA (descrever texto do quadro de servidores que trabalham na unidade escolar)

5.3 DIMENSÃO FINANCEIRA (descrever texto sobre os recursos existente na escola)

5.4 DIMENSÃO INFRAESTRUTURA (descrever texto sobre as condições dos ambientes da unidade escolar, interna e externa)

6. METAS E AÇÕES

a)

Dimensão	Dimensão Pedagógica
Ações	
Meta	
Objetivos específicos	
Início	
Fim	
Público alvo	
Recursos	
Responsáveis pela ação	

b)

Dimensão	Dimensão Administrativa
Ações	
Objetivos específicos	
Início	
Fim	
Público alvo	
Recursos	
Responsáveis pela ação	

c)

Dimensão	Dimensão Financeira
Ações	
Meta	
Objetivos específicos	
Início	
Fim	
Público alvo	
Recursos	
Responsáveis pela ação	

d)

Dimensão	Dimensão Infraestrutura
Ações	
Meta	
Objetivos específicos	
Início	
Fim	
Público alvo	
Recursos	
Responsáveis pela ação	

7. AVALIAÇÃO DAS AÇÕES E METAS DAS DIMENSÕES**8. REFERÊNCIAS**BOBBIO, Norberto. **O futuro da democracia**: uma defesa das regras do jogo. 7 ed. Rio de Janeiro: Paz e Terra, 2000.BRASIL, Ministério da Educação. **Lei de diretrizes e bases da Educação Nacional-LDB**. Lei Darcy Ribeiro n 9.394/96. Brasília: MEC, FNDE-1998.BRASIL, Ministério da Educação. **Parâmetros Curriculares Nacionais: Ensino Médio**. Brasília: MEC 1999.DRABACH, Neila Pedrotti. **MOUSQUER, Maria Elizabete Londero. Dos primeiros escritos sobre administração escolar no Brasil aos escritos sobre gestão escolar: mudanças e continuidades**. Currículo sem Fronteiras, v. 9, n. 2, p. 258-285, jul./dez. 2009. Disponível em: www.curriculosemfronteiras.org Acesso em: Nov/2016.GADOTTI, Moacir. **GESTÃO DEMOCRÁTICA COM PARTICIPAÇÃO POPULAR NO PLANEJAMENTO E NA ORGANIZAÇÃO DA EDUCAÇÃO NACIONAL**. Conae, 2014. Disponível em: http://conae2014.mec.gov.br/images/pdf/artigogadotti_final.pdf

Acesso em: Nov/2016.

LÜCK, Heloísa. **Dimensões de gestão escolar e suas competências**. Curitiba: Editora Positivo, 2009.MATO GROSSO. **Lei Complementar nº 04**, de 15 de outubro de 1990. Dispõe sobre o Estatuto dos Servidores, Públicos da Administração Direta das Autarquias e das Fundações Públicas Estaduais.MATO GROSSO. **Lei Complementar nº 112**, de 1º de julho de 2002. **Institui o Código de Ética Funcional do Servidor Público Civil do Estado de Mato Grosso**MATO GROSSO. **Lei Complementar nº 206**, de 29 de dezembro de 2004. Dispõe sobre alterações na Lei Complementar nº 50, de 1º de outubro de 1998.MATO GROSSO. **Lei nº 7.040**, de 1º de outubro de 1998 d.o. 1º.10.98. Regulamenta os dispositivos do Artigo 14 da Lei Federal nº 9.394, de 20 de dezembro de 1996 (Diretrizes e Bases da Educação Nacional), bem como o inciso VI do Artigo 206 da Constituição Federal, que estabelecem Gestão Democrática do Ensino Público Estadual, adotando o sistema seletivo para escolha dos dirigentes dos estabelecimentos de ensino e a criação dos Conselhos Deliberativos da Comunidade Escolar nas Unidades de Ensino.

Retifica-se, em parte, o Extrato de Contrato, realizado entre as **Contratante CDCE's EE** de Gaúcha do Norte Chamada Pública nº **008/2023** realizado pela câmara de Negócio do Município de Primavera do Leste/MT, para o Município de Gaúcha do Norte/MT, publicado no Diário Oficial dia 30/05/2023, página, nº58, Diário de Número 28.510 **ONDE SE LÊ:** Extrato de Homologação Chamada Pública 008/2023, **LEIA-SE:** Extrato de Contrato chamada pública 008/2023, Primavera do Leste/MT

Extrato De Contrato Pregão Presencial A Secretaria de Estado de Educação do Estado de Mato Grosso, no uso de suas atribuições por intermédio da **Câmara de Negócios da Alimentação Escolar do Polo de Juína/MT** torna público o presente contrato, oriundo do **Pregão Presencial com RP. nº 001/2023**, Ata de Registro de Preços nº 001/2023, segundo Resolução 06/2020/FNDE/PNAE, e legislação vigente, para de gêneros alimentícios, para compor a alimentação escolar dos **municípios de Juara, Novo Horizonte Norte e Porto dos Gaúchos**, Contratante: Escola Estadual José Cleto Giehl, Contratada a) São José Supermercado , CNPJ n.º 11.087.959/0001-22 R\$ 96.706,05; b) Cooperativa Desenvolvimento Agroindustrial de Tapurah - COAIT, CNPJ n.º 02.950.701/0001-17 R\$17.066,00; Contratante: Escola Estadual José Alves Bezerra, Contratada a) São José Supermercado , CNPJ n.º 11.087.959/0001-22 R\$ 205.955,45; Contratante: Escola Estadual Renato Spinelli, Contratada a) São José Supermercado , CNPJ n.º 11.087.959/0001-22 R\$ 51.021,90; Contratante: Escola Estadual Rosmay Kara José , Contratada a) São José Supermercado , CNPJ n.º 11.087.959/0001-22 R\$ 231.588,95; b) Cooperativa Desenvolvimento Agroindustrial de Tapurah - COAIT, CNPJ n.º 02.950.701/0001-17 R\$ 43.813,00; Contratante: Escola Estadual Luiza Nunes Bezerra , Contratada a) São José Supermercado , CNPJ n.º 11.087.959/0001-22 R\$ 354.739,23; Contratante: Escola Estadual Oscar Soares, Contratada a) São José Supermercado , CNPJ n.º 11.087.959/0001-22 R\$ 583.662,00; Contratada 2 : Cooperativa Desenvolvimento Agroindustrial de Tapurah - COAIT, CNPJ n.º 02.950.701/0001-17 R\$ 97.537,73; Contratante: Escola Estadual Iara Maria Minotto Gomes, Contratada a) São José Supermercado , CNPJ n.º 11.087.959/0001-22 R\$ 429.174,50.; b) Cooperativa Desenvolvimento Agroindustrial de Tapurah - COAIT, CNPJ n.º 02.950.701/0001-17, R\$ 85.721,00, Contratante: Escola Estadual Dom Aquino Correa, Contratada a) São José Supermercado , CNPJ n.º 11.087.959/0001-22 R\$74.926,50, Contratante: Escola Estadual Nivaldo Fracarolli, Contratada 1: São José Supermercado, CNPJ n.º 11.087.959/0001-22 R\$ 304.717,15.; b) Cooperativa Desenvolvimento Agroindustrial de Tapurah - COAIT, CNPJ n.º 02.950.701/0001-17, R\$ 53.885,90, Contratante: Escola Estadual Indígena de Educação Básica Leonardo Crixí Apiaká , Contratada a) São José Supermercado , CNPJ n.º 11.087.959/0001-22 R\$ 40.932,88, Contratante: Escola Estadual Indígena de Educação Básica Juporijup , Contratada a) São José Supermercado , CNPJ n.º 11.087.959/0001-22 R\$ 103.987,35, Contratante: Escola Estadual Krixí Barompo, Contratada a) São José Supermercado , CNPJ n.º 11.087.959/0001-22 R\$ 17.391,20, Contratante: Escola Estadual Comendador José Pedro Dias, Contratada a) São José Supermercado , CNPJ n.º 11.087.959/0001-22 R\$ 283.531,65.; b) Cooperativa Desenvolvimento Agroindustrial de Tapurah - COAIT, CNPJ n.º 02.950.701/0001-17, R\$ 53.034,00 Contratante: Escola Estadual Daury Riva, Contratada a) São José Supermercado , CNPJ n.º 11.087.959/0001-22 R\$ 203.702,20, Contratante: Escola Estadual Militar Tiradentes Cabo Israel Wesley Prado de Almeida, Contratada a) São José Supermercado, CNPJ n.º 11.087.959/0001-22 R\$ 199.683,15.; b) Cooperativa Desenvolvimento Agroindustrial de Tapurah - COAIT, CNPJ n.º 02.950.701/0001-17, R\$ 40.470,00, Contratante: Escola Estadual de Desenvolvimento Integral da Educação Básica José Dias, Contratada a) São José Supermercado, CNPJ n.º 11.087.959/0001-22 R\$ 216.364,60. Contratante: Escola Estadual Cecília de Castro Barbosa; contratada a) São José Supermercado, CNPJ n.º 11.087.959/0001-22 R\$ 132.877,55; b) Cooperativa Desenvolvimento Agroindustrial de Tapurah - COAIT, CNPJ n.º 02.950.701/0001-17, R\$ 26.151,00 Juína/MT/2023

Lauda 054**EXTRATO DO 02º TERMO SIMPLIFICADO DE PRORROGAÇÃO DE VIGÊNCIA AO CONVÊNIO Nº 0676-2021****Processo nº: SEDUC-PRO-2023/13668****PARTES:** O Estado de Mato Grosso por intermédio da Secretaria de Estado de Educação, inscrita no CNPJ nº 03.507.415/0008-10, e a **Prefeitura Municipal de Rosário Oeste/ MT**, CNPJ nº 03.180.924/0001-05.**OBJETO:** O presente Termo Aditivo tem por objetivo alterar a Cláusula Nona - da Vigência do **Termo de Convênio nº 0676-2021**, que passa a ter a seguinte redação: A vigência do Convênio passa de **29/06/2023 para 26/12/2023**.**ASSINATURA: 30/05/2023.****EXTRATO DO 01º TERMO SIMPLIFICADO DE PRORROGAÇÃO DE VIGÊNCIA AO FOMENTO Nº 0557-2022****Processo nº: SEDUC-PRO-2022/29210****PARTES:** O Estado de Mato Grosso por intermédio da Secretaria de Estado de Educação, inscrita no CNPJ nº 03.507.415/0008-10, e o **Instituto Harrison Ribeiro de Estudo, Pesquisa e Gestão Estratégica - IHR**, CNPJ nº 30.587.775/0001-76.**OBJETO:** O presente Termo Aditivo tem por objetivo alterar a Cláusula Nona - da Vigência do **Termo de Convênio nº 0557-2022**, que passa a ter a seguinte redação: A vigência do Fomento passa de **30/05/2023 para 31/12/2023**.**ASSINATURA: 30/05/2023.****EXTRATO DO 02º TERMO SIMPLIFICADO DE PRORROGAÇÃO DE VIGÊNCIA AO CONVÊNIO Nº 1614-2021****Processo nº: SEDUC-PRO-2023/10709****PARTES:** O Estado de Mato Grosso por intermédio da Secretaria de Estado de Educação, inscrita no CNPJ nº 03.507.415/0008-10, e a **Prefeitura Municipal de Várzea Grande/ MT**, CNPJ nº 03.507.548/0001-10.**OBJETO:** O presente Termo Aditivo tem por objetivo alterar a Cláusula Nona - da Vigência do **Termo de Convênio nº 1614-2021**, que passa a ter a seguinte redação: A vigência do Convênio passa de **31/05/2023 para 31/12/2023**.**ASSINATURA: 30/05/2023.****EXTRATO DO 03º TERMO ADITIVO DE VALOR AO CONVÊNIO Nº 1216-2021.****Processo: SEDUC-PRO-2023/51476****PARTES:** O Estado de Mato Grosso por intermédio da Secretaria de Estado de Educação, inscrita no CNPJ nº 03.507.415/0008-10, e a **Prefeitura de Barão de Melgaço/MT**, CNPJ nº 03.507.563/0001-69.**OBJETO:** O presente Termo Aditivo tem por objetivo aumentar o valor do Convênio nº **1216-2021**, no valor total de **R\$ 18.790,00** (dezoito mil, setecentos e noventa reais), por parte da **CONVENENTE**, como contrapartida financeira.**ASSINATURA: 30/05/2023.****EXTRATO DO TERMO DE CONVÊNIO Nº 0022-2023****PROCESSO:** SEDUC-PRO-2022/145112**PARTES:** O Estado de Mato Grosso por intermédio da Secretaria de Estado de Educação, CNPJ nº 03.507.415/0008-10 (CONCEDENTE) e a Fundação de Apoio e Desenvolvimento da Universidade Federal de Mato Grosso (CONVENENTE), CNPJ nº 04.845.150/0001-57, e Instituto Federal de Educação, Ciência e Tecnologia de Mato Grosso (INTERVENIENTE), CNPJ nº 10.784.782/0001-50.**OBJETO:** Oferta de cursos técnicos de nível médio concomitantes intercomplementares no Itinerário da Formação Técnica e Profissional, mediante convênio entre o IFMT, Uniselva e SEDUC.**VALOR:** O valor do Presente Convênio é de **R\$23.956.800,00 (Vinte e três milhões, novecentos e cinquenta e seis mil e oitocentos reais)**, sendo **R\$23.717.232,00 (Vinte e três milhões, setecentos e dezessete mil e duzentos e trinta e dois reais)** por parte do **CONCEDENTE** e **R\$239.568,00 (Duzentos e trinta e nove mil e quinhentos e sessenta e oito reais)**, por parte do **CONVENENTE**, como contrapartida não financeira.**PROGRAMA:** 527**PROJETO:** 2218**ELEMENTO DE DESPESA:** 3.3.50.41**FONTE:** 15001001**EMPENHO:** 14101.0003.23.001957-1; 14101.0006.23.002984-9; 14101.0003.23.001966-0 e 14101.0008.23.000630-6**VIGÊNCIA:** 31/12/2027**DATA DA ASSINATURA:** 26/05/2023**FISCAL:** Jorge Rodrigues - Matrícula nº 44708 (titular); Érika Cássia de Almeida Soares Kurpel Daron, Matrícula nº 45874 (suplente).**ASSINAM:** Alan Resende Porto - Secretário de Estado de Educação-MT; Joanis Tilemahos Zervoudakis - Diretor Geral da Fundação Uniselva; Júlio Cesar Santos - Reitor do IFMT.

EXTRATO DO TERMO DE COOPERAÇÃO Nº 0060-2023**PROCESSO:** UNEMAT-PRO-2023/00861**PARTES:** O Estado de Mato Grosso por intermédio da Secretaria de Estado de Educação, CNPJ nº 03.507.415/0008-10 (COOPERAMNTE) e a Fundação Universidade do Estado de Mato Grosso (COOPERADA), CNPJ nº 01.367.770/0001-30.**OBJETO:** O presente termo de cooperação tem por objeto a descentralização de recursos orçamentários da COOPERANTE para a COOPERADA, por meio de nota de destaque, para proporcionar aos beneficiados pela parceria a formação nas seguintes graduações: Licenciatura Indígena, Pedagogia Intercultural Indígena e Licenciatura Intercultural Indígena Xavante, objetivando a composição dos quadros de professores indígenas.**VALOR:** O valor orçamentário da presente cooperação é de **R\$8.771.310,17 (Oito milhões, setecentos e setenta e um mil, trezentos e dez reais e dezessete centavos)**, por parte da COOPERANTE.

Origem:

UNIDADE ORÇAMENTÁRIA: 14101

PROGRAMA: 527**PRODUTO:** Unidade Atendida**SUBAÇÃO:** 02**UG:** 0008 - Outras Modalidades de Ensino e de Aplicação de Recursos**NATUREZA DE DESPESA:** 3.3.91.00.000**IDU:** OD**FONTE:** 15001001**VIGÊNCIA:** 31/08/2027**DATA DA ASSINATURA:** 26/05/2023**FISCAL:** Lucas de Albuquerque Oliveira - Matrícula nº 212984 (COOPERANTE).**GESTOR:** Andreia dos Reis Juiz, matrícula nº 70292 (COOPERANTE).**ASSINAM:** Alan Resende Porto - Secretário de Estado de Educação-MT e Vera Lúcia da Rocha Maquea - Reitora da UNEMAT.**PORTARIA Nº 531/2023/GS/SEDUC/MT.****Dispõe sobre o gozo de licença-prêmio por assiduidade dos servidores que integram o quadro de pessoal da Secretaria de Estado de Educação do Estado de Mato Grosso - SEDUC/MT.****O SECRETÁRIO DE ESTADO DE EDUCAÇÃO**, no uso das atribuições legais que lhe confere o artigo 71, II, da Constituição Estadual e**CONSIDERANDO** a necessidade de disciplinar os procedimentos relativos ao gozo de licença-prêmio adquirida pelos servidores públicos que compõem o quadro desta Secretaria de Estado de Educação, com fulcro na Lei Complementar no 04, de 15 de outubro de 1990, alterada pela Lei Complementar no 293, de 26 de dezembro de 2007, no Decreto no 90, de 16 de abril de 2019, no Decreto no 133, de 07 de junho de 2019, e no Decreto nº 657, de 28 de setembro 2020.**RESOLVE:****Art. 1º** Regulamentar o gozo da licença-prêmio dos servidores públicos desta Secretaria de Estado de Educação - SEDUC/MT, que deverão ser usufruídas conforme disciplinado nesta Portaria até a expressa revogação de suas disposições.**Art. 2º** Caberá à Unidade de Gestão de Pessoas da DRE, juntamente com o Órgão Central, proceder a análise das informações funcionais para fins de publicação da concessão do benefício da Licença Prêmio, não havendo necessidade de prévia solicitação pelo servidor.**Art. 3º** O servidor efetivo, inclusive o ocupante de cargo em comissão ou função de confiança, deverá usufruir a licença-prêmio concedida, obrigatoriamente, dentro do período aquisitivo subsequente, não podendo acumular duas licenças-prêmio.**Art. 4º** Verificada a acumulação indevida de licença-prêmio, o servidor deverá usufruir integralmente o tempo concedido no ano letivo vigente à época da identificação do acúmulo.**Parágrafo único** Caso inobservado a determinação do caput, a Coordenadoria de Gestão de Pessoas da Diretoria Regional de Educação - DRE, poderá incluir de ofício, na escala de gozo da licença-prêmio o servidor que tiver qualquer período não gozado ou não agendado.**Art. 5º** A programação de usufruto de licença-prêmio dos servidores lotados nas Unidades Escolares, CASIES, assim como dos servidores em regime de colaboração e licença para desempenho classista, deverá encerrar-se antes do início das férias coletivas do ano vigente.**Art. 6º** É facultado a todos os servidores usufruir a Licença Prêmio, integralmente ou fracionada em 10 (dez), 15 (quinze) e 30 (trinta) dias.

§ 1º O período de usufruto da licença prêmio requerido pelo servidor deverá ser contínuo, não podendo ser interrompido aos sábados, domingos e/ou feriados.

§ 2º O Servidor ao solicitar o agendamento do usufruto fracionado

de licença prêmio, deverá observar e cumprir as seguintes orientações, conforme determina a **Instrução de Procedimento Nº 001/2022/SAGP/SEPLAG:**

I- Quanto à ausência de intervalo entre as etapas a serem usufruídas, caso o servidor solicite mais de 01 (um) período de usufruto de licença prêmio, não poderá ter intervalo entre os fracionamentos a serem usufruídos.

II- Quanto ao intervalo mínimo de 10 (dez) dias de atividade laboral entre os períodos de usufruto solicitados:

a) Se houver lapso de intervalo entre o usufruto dos fracionamentos de licença prêmio, este deve ser de no mínimo 10 (dez) dias de trabalho.

b) Se tratar de agendamento fracionado de períodos aquisitivos distintos, não será necessário observar o intervalo de 10 (dez) dias de trabalho.

Art. 7º Os servidores lotados nas DRE's, Órgão Central e Conselho Estadual de Educação - CEE, poderão requerer o usufruto da licença prêmio de forma integral ou em fração de 30 (trinta) dias, mediante a redução de 50% (cinquenta por cento) da jornada laboral pelo dobro do período de tempo, sendo vedada a alteração da forma de usufruto após o início da sua concessão.

§ 1º O usufruto da licença-prêmio com redução de carga horária não é direito subjetivo do servidor e somente será permitido caso:

I- Houver autorização expressa do superior imediato, com especificação do período e horário de usufruto do benefício;

II- Não resulte em necessidade de substituição do servidor em qualquer modalidade de contratação ou nomeação;

III- Não inviabilize ou resulte prejuízo das atividades sob a responsabilidade do servidor

CAPÍTULO I**UNIDADES DESCONCENTRADAS****Art. 8º** A previsão do gozo de licença prêmio dos servidores lotados nas Unidades Escolares, CASIES e DRE's, deverá ser registrada no sistema *SigEduca/GPE*, conforme prazo especificado nesta Portaria, pelo Secretário (a) da unidade ou técnico da DRE.§ 1º Os registros de previsão do gozo de licença prêmio deverão ser inseridos no sistema *SigEduca/GPE*, com antecedência de 30 dias antes do início do usufruto.

I- O servidor no cargo de Professor, que optar por usufruir a Licença-Prêmio inferior a 45 dias, devido a "Semana Pedagógica", deverá respeitar o início do ano letivo.

§ 2º É de responsabilidade do secretário da unidade ou técnico da DRE que efetuou os lançamentos, fazer o devido acompanhamento do processo.

§ 3º O servidor deverá observar a programação do gozo, que não poderá concomitar com as férias coletivas.

CAPÍTULO II**ÓRGÃO CENTRAL e CEE/MT****Art. 9º** A previsão do gozo de licença-prêmio dos servidores lotados no Órgão Central da Secretaria de Estado de Educação - SEDUC/MT e Conselho Estadual de Educação - CEE/MT, deverá ser realizada via processo digital, SIGADOC, assinado pelo chefe imediato.

§ 1º O processo digital, SIGADOC, a que se refere o caput, deverá ser encaminhado à Coordenadoria de Movimentação - CMO, com antecedência mínima de 30 (trinta) dias do início do gozo.

§ 2º A programação do gozo deverá ocorrer dentro do ano calendário de 365 (trezentos e sessenta e cinco dias) do ano civil.

§ 3º A alteração da programação de usufruto já encaminhada anteriormente para a Coordenadoria de Movimentação - CMO, só poderá ser retificada uma única vez a cada agendamento, respeitando os critérios do art. 16 do Decreto 90/2019.

CAPÍTULO III**SERVIDORES EM CEDÊNCIA, REGIME DE COLABORAÇÃO, PERMUTA, LICENÇA PARA QUALIFICAÇÃO PROFISSIONAL, MANDATO CLASSISTA, MANDATO ELETIVO OU AFASTAMENTO PARA ESTUDO OU MISSÃO NO EXTERIOR****Art. 10** Os servidores de que tratam os incisos deste artigo, deverão ter a previsão de gozo de licença - prêmio encaminhada por processo digital, via - SIGADOC, para a Diretoria Regional de Educação - DRE, do seu município de lotação, com antecedência mínima de 30 (trinta) dias do início do usufruto.

I- Servidores em Cedência;

II- Servidores em Regime de Colaboração (Coop. Técnica);

III- Servidores em Permutas;

IV- Servidores em Licença para Qualificação Profissional;

V- Servidores em Licença para desempenho de mandato classista;

VI- Servidores em mandato eletivo com ônus;

VII- Servidores em missão no Exterior.

Parágrafo único. Os servidores que se enquadram no caput deste artigo, deverão usufruir, mesmo durante seu afastamento, todas as licenças prêmio concedidas, consideradas por lei como tempo de efetivo exercício.

**CAPÍTULO IV
DISPOSIÇÕES GERAIS**

Art. 11 A previsão de gozo da licença-prêmio deverá observar a seguinte ordem de preferência:

I- Servidores públicos que já possuem tempo e idade para aposentadoria, ou com abono de permanência já concedido, devendo obrigatória e imediatamente gozar as licenças-prêmio em aberto e/ou acumuladas, sob pena de gozá-las de ofício;

II- Servidores públicos que possuam licenças-prêmio já acumuladas ou que estiverem no último ano do próximo período concessivo permitido;

III- Servidores públicos com licença-prêmio única, por ordem de maior tempo de aquisição ou de acordo com a discricionariedade da Administração Pública, devendo esta observar a vedação ao acúmulo de duas licenças-prêmio.

Art. 12 O total de servidores que estarão em usufruto de licença prêmio não deverá ultrapassar o percentual máximo de 1/3 por unidade.

Art. 13 O cancelamento do gozo deverá ser formalizado pela Unidade Escolar, via sistema SIGADOC, para a Diretoria Regional de Educação-DRE, excetuados os servidores elencados nos art. 3º e art. 11 inc. I desta Portaria, atendendo aos seguintes critérios:

I- Por necessidade da administração pública, com 30 (trinta) dias de antecedência do início do gozo e com indicação de novo período para usufruto;

II- A pedido do servidor, com autorização da chefia imediata, observado o número máximo de 1/3 (um terço) dos servidores licenciados e no prazo de 90 (noventa) dias de antecedência do início do gozo.

Art. 14 Após iniciado o gozo da licença-prêmio, esta não poderá ser suspensa, interrompida, reprogramada ou cancelada, salvo na situação prevista no inciso I do art. 13 desta Portaria.

Art. 15 A ocorrência de um novo tipo de afastamento ou licença (Licença Saúde ou Licença para Tratamento de Pessoa da Família) no decurso do prazo do gozo não interromperá e nem suspenderá a licença prêmio.

Art. 16 Para os anos que ocorrerem pleito eleitoral, deverá ser respeitado o Art. 73, Inciso V, da Lei no 9.504, de 30 de setembro de 1997, devendo o servidor solicitar o início do usufruto no prazo máximo para o mês de junho, respeitando o prazo determinado no §1º do Art. 8º, desta portaria.

Art. 17 As programações realizadas pelo portal do servidor, ainda não serão consideradas como agendamento para a Secretaria de Estado de Educação, devido às peculiaridades do órgão, durante a vigência desta Portaria.

Art. 18 Os casos omissos deverão ser encaminhados à Diretoria Regional de Educação - DRE do município de lotação, para apreciação e deliberação.

Art. 19 O descumprimento dos dispositivos desta Portaria, implicará em responsabilidade funcional.

Art. 20. Esta Portaria entrará em vigor na data de sua publicação, revogadas as disposições em contrário, em especial a Portaria 036/2023/GS/SEDUC/MT.

Cuiabá-MT, 25 de maio de 2023.

(Original assinado)
Alan Resende Porto
Secretário de Estado de Educação

PORTARIA Nº 535/2023/GS/SEDUC/MT.

Dispõe sobre designação em regime de Dedicção Exclusiva do Profissional da Educação Básica do Estado de Mato Grosso na função de Secretário Escolar.

O **SECRETÁRIO DE ESTADO DE EDUCAÇÃO**, no uso das atribuições legais e considerando o que dispõe a Lei Complementar nº 612/2019, art. 71 da Constituição do Estado de Mato Grosso e seus incisos;

Considerando o que dispõe a Lei Complementar nº 50, de 1º de outubro de 1998;

Considerando o conteúdo do Processo nº SEDUC-PRO-2023/62046, em observância ao princípio da supremacia do interesse público,

RESOLVE:

Art. 1º Designar **WILLIAN VINÍCIUS CAVALCANTE FERNANDES**, CPF nº 053.182.601-52, para exercer a função de Secretária Escolar da ESCOLA ESTADUAL DE ENSINO ESPECIAL LIVRE APRENDER, no município de Cuiabá/MT, no período de 15/05/2023 a 31/12/2023.

Art. 2º Esta Portaria entra em vigor a partir de 15 maio de 2023. Registrada. Publicada. Cumpra-se.

Cuiabá-MT, 30 de maio de 2023.

(Original assinado)
Alan Resende Porto
Secretário de Estado de Educação

PORTARIA Nº 536/2023/GS/SEDUC/MT.

Dispõe sobre designação em regime de Dedicção Exclusiva do Profissional da Educação Básica do Estado de Mato Grosso na função de Secretário Escolar em substituição temporária ao titular da função.

O **SECRETÁRIO DE ESTADO DE EDUCAÇÃO** no uso das atribuições legais e considerando o que dispõe a Lei Complementar nº 612/2019, o art. 71 da Constituição do Estado de Mato Grosso e seus incisos;

Considerando o que dispõe a Lei Complementar nº 50, de 1º de outubro de 1998;

Considerando o que dispõe o artigo 18 da Portaria nº 275/2023/GS/SEDUC/MT;

Considerando o conteúdo do Processo nº SEDUC-PRO-2023/62280, em observância ao princípio da supremacia do interesse público,

RESOLVE:

Art. 1º Designar **CRISTIANE LOPES MARTINS**, CPF nº 021.101.781-75, para exercer a função de Secretária Escolar da EEDIEB GETULIO DORNELLES VARGAS no município de Primavera do Leste - MT, em substituição ao titular Roberval Ferreira da Silva, CPF 522.065.211-72, no período de 08/05/2023 a 22/05/2023.

Art. 2º Esta Portaria entra em vigor a partir de 08 de maio de 2023. Registrada. Publicada. Cumpra-se.

Cuiabá-MT, 29 de maio de 2023.

(Original assinado)

Alan Resende Porto

Secretário de Estado de Educação

PORTARIA Nº 538/2023/GS/SEDUC/MT.

Dispõe sobre designação em regime de Dedicção Exclusiva do Profissional da Educação Básica do Estado de Mato Grosso na função de Secretário Escolar em substituição temporária ao titular da função.

O **SECRETÁRIO DE ESTADO DE EDUCAÇÃO** no uso das atribuições legais e considerando o que dispõe a Lei Complementar nº 612/2019, o art. 71 da Constituição do Estado de Mato Grosso e seus incisos;

Considerando o que dispõe a Lei Complementar nº 50, de 1º de outubro de 1998;

Considerando o que dispõe o artigo 18 da Portaria nº 275/2023/GS/SEDUC/MT;

Considerando o conteúdo do Processo nº SEDUC-PRO-2023/62686, em observância ao princípio da supremacia do interesse público,

RESOLVE:

Art. 1º Designar **ANDREIA POLIANE PEREIRA**, CPF nº 042.432.901-80, para exercer a função de Secretária Escolar da ESCOLA ESTADUAL LEOVEGILDO DE MELO no município de Cuiabá -MT, em substituição ao titular Valcir Peres Dionezio, CPF nº 008.859.491-29, no período de 15/05/2023 a 03/06/2023.

Art. 2º Esta Portaria entra em vigor a partir de 15 de maio de 2023. Registrada. Publicada. Cumpra-se.

Cuiabá-MT, 29 de maio de 2023.

(Original assinado)

Alan Resende Porto

Secretário de Estado de Educação

PORTARIA Nº 539/2023/GS/SEDUC/MT.

Dispõe sobre designação em regime de Dedicção Exclusiva do Profissional da Educação Básica do Estado de Mato Grosso na função de Secretário Escolar.

O **SECRETÁRIO DE ESTADO DE EDUCAÇÃO**, no uso das atribuições legais e considerando o que dispõe a Lei Complementar nº 612/2019, art. 71 da Constituição do Estado de Mato Grosso e seus incisos;

Considerando o que dispõe a Lei Complementar nº 50, de 1º de outubro de 1998;

Considerando o conteúdo do Processo nº SEDUC-PRO-2023/62059, em observância ao princípio da supremacia do interesse público,

RESOLVE:

Art. 1º Designar **EMELINE LONDERO**, CPF nº 019.917.181-52, para exercer a função de Secretária Escolar da ESCOLA ESTADUAL PROFESSORA ANA TEREZA ALBERNAZ, no município de Chapada dos Guimarães/MT, no período de 03/05/2023 a 31/12/2023.

Art. 2º Esta Portaria entra em vigor a partir de 03 maio de 2023. Registrada. Publicada. Cumpra-se.

Cuiabá-MT, 29 de maio de 2023.

(Original assinado)

Alan Resende Porto

Secretário de Estado de Educação

PORTARIA Nº 540/2023/GS/SEDUC/MT.

Dispõe sobre designação em regime de Dedicção Exclusiva do Profissional da Educação Básica do Estado de Mato Grosso na função de Secretário Escolar em substituição temporária ao titular da função.

O SECRETÁRIO DE ESTADO DE EDUCAÇÃO no uso das atribuições legais e considerando o que dispõe a Lei Complementar nº 612/2019, o art. 71 da Constituição do Estado de Mato Grosso e seus incisos;

Considerando o que dispõe a Lei Complementar nº 50, de 1º de outubro de 1998;

Considerando o que dispõe o artigo 18 da Portaria nº 275/2023/GS/SEDUC/MT;

Considerando o conteúdo do Processo nº SEDUC-PRO-2023/62666, em observância ao princípio da supremacia do interesse público,

RESOLVE:

Art. 1º Designar **JOSÉ MARIA DE ARRUDA**, CPF nº 936.264.281-68, para exercer a função de Secretária Escolar da ESCOLA ESTADUAL CORONEL ANTÔNIO PAES DE BARROS no município de Barão de Melgaço -MT, em substituição à titular Letícia Dias de Araújo Camillo, CPF nº 001.101.981-66, no período de 08/05/2023 a 06/06/2023.

Art. 2º Esta Portaria entra em vigor a partir de 08 de maio de 2023. Registrada. Publicada. Cumpra-se.

Cuiabá-MT, 29 de maio de 2023.

(Original assinado)

Alan Resende Porto

Secretário de Estado de Educação

PORTARIA Nº 541/2023/GS/SEDUC/MT.

Dispõe sobre a retificação, em parte, do contrato temporário nº 4321/1998, publicado no DOE. de 29/04/1998, página 24, para fins de regularização funcional, e dá outras providências.

A SECRETARIA DE ESTADO DE EDUCAÇÃO, no uso das suas atribuições legais e, considerando documentos acostados no processo: SEDUC-PRO-2023/66855

RESOLVE:

Art. 1º Retificar em parte, para fins de regularização funcional, o Contrato Temporário nº 4321/1998 publicado no Diário Oficial de 29/04/1998, p. 24, em nome de: **ANTÔNIO CARLOS MESSIAS PEREIRA**, CPF 459.487.551-34, na função de Professor para aulas livres, na EEPSPG. Pe. Cesar Albisetti, no município de Poxoréu, no período de 31/12/1998 a 31/12/1998.

Onde se lê período de 31/12/1998 a 31/12/1998,

Leia-se período de 09/02/1998 a 31/12/1998.

Art. 2º Esta Portaria entra em vigor na data da sua publicação.

Cuiabá-MT, 29 de maio de 2023

(Original assinado)

Alan Resende Porto

Secretário de Estado de Educação

PORTARIA Nº 542/2023/GS/SEDUC/MT.

Dispõe sobre designação em regime de Dedicção Exclusiva do Profissional da Educação Básica do Estado de Mato Grosso na função de Diretor Escolar em substituição temporária ao titular da função.

O SECRETÁRIO DE ESTADO DE EDUCAÇÃO no uso das atribuições legais e considerando o que dispõe a Lei Complementar nº 612/2019, o art. 71 da Constituição do Estado de Mato Grosso e seus incisos;

Considerando o que dispõe a Lei Complementar nº 50, de 1º de outubro de 1998;

Considerando o que dispõe o artigo 15 da Portaria nº 688/2021/GS/SEDUC/MT;

Considerando o conteúdo do Processo nº SEDUC-PRO-2023/61664, em observância ao princípio da supremacia do interesse público,

RESOLVE:

Art. 1º Designar **VANESSA RODRIGUES DE LIMA**, CPF n. 733.659.981-87, para exercer a função de Diretora Escolar da EE ENIO PIPINO, no município de SINOP - MT, em substituição à titular Denise Michelle Belincanta, CPF 007.272.959-77, no período de 17/05/2023 a 31/05/2023, pois a titular encontra-se de usufruto de férias.

Art. 2º Esta Portaria entra em vigor a partir de 17 de maio de 2023. Registrada. Publicada. Cumpra-se.

Cuiabá-MT, 29 de maio de 2023.

(Original assinado)

Alan Resende Porto

Secretário de Estado de Educação

PORTARIA Nº 543/2023/GS/SEDUC/MT.

Dispõe sobre designação em regime de Dedicção Exclusiva do Profissional da Educação Básica do Estado de Mato Grosso na função de Diretor Escolar em substituição temporária ao titular da função.

O SECRETÁRIO DE ESTADO DE EDUCAÇÃO no uso das atribuições legais e considerando o que dispõe a Lei Complementar nº 612/2019, o art. 71 da Constituição do Estado de Mato Grosso e seus incisos;

Considerando o que dispõe a Lei Complementar nº 50, de 1º de outubro de 1998;

Considerando o que dispõe o artigo 18 da Portaria nº 275/2023/GS/SEDUC/MT;

Considerando o conteúdo do Processo nº SEDUC-PRO-2023/62677, em observância ao princípio da supremacia do interesse público,

RESOLVE:

Art. 1º Designar **IARA LUCIA DE MELLO ESTEVES**, CPF nº 406.035.201-20, para exercer a função de Diretor Escolar da EE VICTORINO MONTEIRO DA SILVA, no município de Cuiabá -MT, em substituição ao titular Elson Bosco Ojeda, CPF 811.591.611-00, que se encontra em usufruto de férias no período de 15/05/2023 a 29/05/2023

Art. 2º Esta Portaria entra em vigor a partir de 15 de maio de 2023. Registrada. Publicada. Cumpra-se.

Cuiabá-MT, 29 de maio de 2023.

(Original assinado)

Alan Resende Porto

Secretário de Estado de Educação

PORTARIA Nº 544/2023/GS/SEDUC/MT.

Dispõe sobre cessação, a pedido, da designação do Profissional da Educação Básica do Estado de Mato Grosso na função de Secretário Escolar.

O SECRETÁRIO DE ESTADO DE EDUCAÇÃO, no uso das atribuições legais e considerando o que dispõe a Lei Complementar nº 612/2019, art. 71 da Constituição do Estado de Mato Grosso e seus incisos;

Considerando o que dispõe a Lei Complementar nº 50, de 1º de outubro de 1998;

Considerando o conteúdo do Processo SEDUC-PRO-2023/64145, em observância ao princípio da supremacia do interesse público,

RESOLVE:

Art. 1º Cessar a pedido, a partir de 18 de maio de 2023, a designação da função de Secretário Escolar de **REGINALDO EUGENIO DE CARVALHO**, CPF nº 800.455.371-00, da ESCOLA ESTADUAL FILOGONIO CORREA, no município de Cuiabá/MT.

Art. 2º Esta Portaria entra em vigor a partir de 18 de maio de 2023.

Cuiabá-MT, 29 de maio de 2023.

(Original assinado)

Alan Resende Porto

Secretário de Estado de Educação

PORTARIA Nº 545/2023/GS/SEDUC/MT.

Dispõe sobre a Designação da Equipe de Fiscalização para os Contratos de Serviços no âmbito da Secretaria de Estado de Educação de Mato Grosso.

O SECRETÁRIO DE ESTADO DE EDUCAÇÃO, no uso das suas atribuições legais e em observância ao que dispõe o inciso III, do Art. 58, §§ 1º e 2º e *caput* do Art. 67, da Lei nº 8.666, de 21 de junho de 1993, parágrafo único e Art. 102, *caput* e parágrafo único do Decreto Estadual nº 7.217 de 14 de março de 2006 e suas alterações, e ainda, os casos que competir ao art. 117, *caput*, da Lei 14.133, de 1º de abril de 2021 e art.13 a 17 do Decreto nº 1525 de 23 de novembro de 2022.

RESOLVE:

Art. 1º DESIGNAR os servidores abaixo relacionados no Anexo I desta Portaria, para exercerem respectivamente a função de gestor, fiscal e suplente para os Contratos de Serviços desta Secretaria de Estado de Educação de Mato Grosso, ora relacionados:

§ 1º O acompanhamento e a fiscalização da execução dos contratos consistem na verificação da conformidade da prestação dos serviços e da alocação dos recursos necessários, de forma a assegurar o perfeito cumprimento do contrato, devendo ser exercidos por representantes da Administração, expressamente designados na forma dos arts. 67 e 73 da Lei nº 8.666, de 21 de junho de 1993 e do art. 10º do Decreto nº 9.507, de 21 de setembro de 2018, bem como ao art. 117, *caput*, da Lei 14.133, de 1º de abril de 2021 e art. 13 a 17 do Decreto nº 1525 de 23 de novembro de 2022.

Art. 2º As demais designações publicadas mediante Portarias ou Extratos anteriores e não alteradas nesta presente PORTARIA permanecem ratificadas.

Art. 3º Os designados deverão observar e cumprir a Portaria nº 180/GS/SEDUC/2015.

Art. 4º Esta Portaria entra em vigor na data da sua publicação, respeitando as datas informadas, as quais a equipe de fiscalização passará a assumir as responsabilidades cabíveis ao cargo destinado.

Art. 5º Publicada, registrada, cumpra-se.

Cuiabá-MT, 29 de maio de 2023.

(Original assinado)

Alan Resende Porto

Secretário de Estado de Educação

ANEXO I

Nº CONTRATO	PROCESSO Nº	EMPRESA CONTRATADA	GESTOR/FISCAL/SUPLENTE	A PARTIR DE
201/2022	SEDUC-PRO-2022-142111	TRIUNFO TRANSPORTES LTDA	Fiscal: Ivana Martins dos Santos CPF: 894.636.926-49 Matrícula: 307424	17/05/2023
029/2022	SEDUC-PRO-2022/32325.02	ORBENK ADMINISTRAÇÃO E SERVIÇOS LTDA	Gestor: Igor Portela Sales, CPF: 035.340.911-19 Matrícula: 327345 Fiscal: Francisca Euzilene De Melo de Miranda, CPF: 933.588.491-04 Matrícula: 143481	18/05/2023
030/2022	SEDUC-PRO-2022/32325.01	DSS SERVIÇOS DE TECNOLOGIA DA INFORMAÇÃO LTDA	Gestor: Igor Portela Sales, CPF: 035.340.911-19 Matrícula: 327345 Fiscal: Francisca Euzilene De Melo de Miranda, CPF: 933.588.491-04 Matrícula: 143481	18/05/2023
084/2022	SEDUC-PRO-2022/148405	ORBENK ADMINISTRAÇÃO E SERVIÇOS LTDA	Gestor: Igor Portela Sales, CPF: 035.340.911-19 Matrícula: 327345 Fiscal: Francisca Euzilene De Melo de Miranda, CPF: 933.588.491-04 Matrícula: 143481	18/05/2023
199/2022	SEDUC-PRO-2022/60643	CAMPI -Centro de Acolhimento Social	Gestora: Paula Sousa da Cunha, CPF: 010.150.931-67 Matrícula: 117718 Fiscal: Leonil Moraes Campos Sobrinho, CPF: 052.248.211-26 Matrícula: 321274 Suplente de Fiscal: Paulina Ferreira da Silva, CPF: 061.533.921-21 Matrícula: 327550	19/05/2023
050/2023	SEDUC-PRO-2022/49626	ASSOCIAÇÃO NATIVO - Centro de Equoterapia Nativo	Gestor: Mauricio Manoel dos Santos, CPF: 816.706.806-49 Matrícula: 76266 Fiscal: Aparecida Regina Pereira de Faria, CPF: 078.703.371-53 Matrícula: 15813 Suplente de Fiscal: Criseida Rowena Zamboto de Lima, CPF: 818.522.611-04 Matrícula: 85803	19/05/2023
051/2023	SEDUC-PRO-2022/49627	SOCIEDADE HIPICA CUIABANA	Gestor: Mauricio Manoel dos Santos, CPF: 816.706.806-49 Matrícula: 76266 Fiscal: Aparecida Regina Pereira de Faria, CPF: 078.703.371-53 Matrícula: 15813 Suplente de Fiscal: Criseida Rowena Zamboto de Lima, CPF: 818.522.611-04 Matrícula: 85803	19/05/2023
052/2023	SEDUC-PRO-2022/49628	PÓVOAS & CORRÊA PÓVOAS LTDA (Haras Twin Brothers)	Gestor: Mauricio Manoel dos Santos, CPF: 816.706.806-49 Matrícula: 76266 Fiscal: Aparecida Regina Pereira de Faria, CPF: 078.703.371-53 Matrícula: 15813 Suplente de Fiscal: Criseida Rowena Zamboto de Lima, CPF: 818.522.611-04 Matrícula: 85803	19/05/2023
065/2021	197005/2021	SELECON- Instituto Nacional de Seleções e Concursos	Fiscal: Marcia Moreira Balbino, CPF: 021.815.011-30 Matrícula: 322426 Suplente de Fiscal: Vitoria Massay Monge, CPF: 034.613.061-18 Matrícula: 308186	19/05/2023
077/2023	SEDUC-PRO-2022/120275	DRY COMPANY DO BRASIL TECNOLOGIA S/A	Gestor: João da Costa Bazan, CPF: 040.564.211-37 Matrícula 299398 Suplente: Eliza Mara Ferreira Louredo, CPF:856.465.551-91 Matrícula: 87730	25/05/2023

PORTARIA Nº 547/2023/GS/SEDUC/MT.

Dispõe sobre designação em regime de Dedicção Exclusiva do Profissional da Educação Básica do Estado de Mato Grosso na função de Diretor Escolar em substituição temporária ao titular da função.

O SECRETÁRIO DE ESTADO DE EDUCAÇÃO no uso das atribuições legais e considerando o que dispõe a Lei Complementar nº 612/2019, o art. 71 da Constituição do Estado de Mato Grosso e seus incisos;

Considerando o que dispõe a Lei Complementar nº 50, de 1º de outubro de 1998;

Considerando o que dispõe o artigo 18 da Portaria nº 275/2023/GS/SEDUC/MT;

Considerando o conteúdo do Processo nº SEDUC-PRO-2023/61783, em observância ao princípio da supremacia do interesse público,

RESOLVE:

Art. 1º Designar **SIMONE PUFAL KAEFER**, CPF nº **006.481.899-37**, para exercer a função de Diretor Escolar da EE ALICE BARBOSA PACHECO, no município de Campo Verde -MT, em substituição a titular Ana Paula da Conceição Sampaio Bento, CPF nº 963.895.591-00, que se encontra em usufruto de férias no período de **16/05/2023 a 30/05/2023**

Art. 2º Esta Portaria entra em vigor a partir de 16 de maio de 2023. Registrada. Publicada. Cumpra-se.

Cuiabá-MT, 29 de maio de 2023.

(Original assinado)

Alan Resende Porto

Secretário de Estado de Educação

PORTARIA Nº 548/2023/GS/SEDUC/MT.

Dispõe sobre designação em regime de Dedicção Exclusiva do Profissional da Educação Básica do Estado de Mato Grosso na função de Diretor Escolar em substituição temporária ao titular da função.

O SECRETÁRIO DE ESTADO DE EDUCAÇÃO no uso das atribuições legais e considerando o que dispõe a Lei Complementar nº 612/2019, o art. 71 da Constituição do Estado de Mato Grosso e seus incisos;

Considerando o que dispõe a Lei Complementar nº 50, de 1º de outubro de 1998;

Considerando o que dispõe o artigo 15 da Portaria nº 688/2021/GS/SEDUC/MT;

Considerando o conteúdo do Processo nº SEDUC-PRO-2023/62943, em observância ao princípio da supremacia do interesse público,

RESOLVE:

Art. 1º Designar **CLAUDIA SAUSEN SCHMITT RODRIGUES**, CPF n. 007.315.171-80, para exercer a função de Diretora Escolar da EE Jupiará, no município de Campo Verde - MT, em substituição à titular Gleyze Vilarim Rodrigues dos Santos, CPF 039.112.184-78, no período de 15/05/2023 a 29/05/2023, pois a titular encontra-se de usufruto de férias.

Art. 2º Esta Portaria entra em vigor a partir de 15 de maio de 2023. Registrada. Publicada. Cumpra-se.

Cuiabá-MT, 29 de maio de 2023.

(Original assinado)

Alan Resende Porto

Secretário de Estado de Educação

PORTARIA Nº 549/2023/GS/SEDUC/MT

Dispõe sobre a designação da Comissão Processante, concede prazo na Sindicância Administrativa e dá outras providências.

O SECRETÁRIO DE ESTADO DE EDUCAÇÃO, no uso das atribuições que lhe são conferidas, pelo artigo 27, Lei Complementar 207, de 29/12/2004, alterada pela Lei Complementar nº 550, de 27/11/2014.

Considerando a solicitação de prorrogação, formulada e fundamentada pela Comissão Processante, para continuidade dos trabalhos elucidativos da **Sindicância Administrativa nº. SEDUC-PRO-2023/30100**;

Considerando o Princípio do Contraditório e da Ampla Defesa, com fulcro no art. 5º, inciso LV da Constituição Federal;

RESOLVE:

Art. 1º Designar a Comissão Processante, instituída pela **Portaria nº. 189/2023/GS/SEDUC-MT - DOEMT** de 27/02/2022, p. 206, para dar continuidade aos trabalhos instrutórios da Sindicância Administrativa.

Art. 2º Prorrogar o prazo da instrução processual em **30 (trinta)** dias, a partir de 28 de maio de 2023, para dar continuidade aos trabalhos da Sindicância Administrativa nº SEDUC- PRO-2023/30100, pelos motivos carreados nos autos.

Art. 3º Esta Portaria entra em vigor na data de sua publicação. Registre-se. Publique-se. Cumpra-se.

Cuiabá-MT, 29 de maio de 2023.

(Original assinado)

Alan Resende Porto

Secretário de Estado de Educação

PORTARIA Nº 550/2023/GS/SEDUC/MT

Dispõe sobre a recondução da Comissão designada, concede prazo no PAD SEDUC-PRO-2023/11489 e dá outras providências.

O SECRETÁRIO DE ESTADO DE EDUCAÇÃO, no uso das atribuições que lhe são conferidas, pelos artigos, 69 e parágrafo 1º do art. 75, Lei Complementar 207, de 29/12/2004, alterada pela Lei Complementar nº 550, de 27/11/2014;

Considerando a solicitação de prorrogação de prazo, formulada e fundamentada pela Comissão Processante, para continuidade dos trabalhos elucidativos do **Processo Administrativo Disciplinar SEDUC-PRO-2023/11489**, designada pela Portaria nº 040/2023/CGE-COR/SEDUC, D.O.E de 25/01/2023, p. 64;

Considerando o Princípio do Contraditório e da Ampla Defesa, com fulcro no art. 5º, inciso LV da Constituição Federal;

RESOLVE:

Art. 1º RECONDUZIR os atuais membros da Comissão Processante, instituída pela Portaria nº 040/2023/CGE-COR/SEDUC, D.O.E de 25/01/2023, p. 64, para dar continuidade aos trabalhos do Processo Administrativo Disciplinar.

Art. 2º CONCEDER o prazo de 60 (sessenta) dias, a partir de **03 de junho de 2023**, para continuidade e conclusão dos trabalhos do Processo Administrativo Disciplinar SEDUC-PRO-2023/11489, pelos motivos carreados nos autos;

Art. 3º Esta Portaria entra em vigor na data de sua publicação. Registre-se. Publique-se. Cumpra-se.

Cuiabá-MT, 29 de maio de 2023.

(Original assinado)

Alan Resende Porto

Secretário de Estado de Educação

PORTARIA Nº 551/2023/GS/SEDUC/MT

Dispõe sobre prorrogação de prazo da instrução processual e dá outras providências.

O SECRETÁRIO DE ESTADO DE EDUCAÇÃO, no uso das atribuições que lhe são conferidas, pelos artigos, 69 e parágrafo 1º do art. 75, Lei Complementar 207, de 29/12/2004, alterada pela Lei Complementar nº 550, de 27/11/2014.

Considerando a solicitação de prorrogação, formulada e fundamentada pela Comissão Processante, para continuidade dos trabalhos elucidativos do **Processo Administrativo Disciplinar nº SEDUC-PRO-2023/11508**;

Considerando o Princípio do Contraditório e da Ampla Defesa, com fulcro no art. 5º, inciso LV da Constituição Federal;

RESOLVE:

Art. 1º PRORROGAR o prazo da instrução processual em **60 (sessenta) dias**, a partir de **27 de maio de 2023**, para dar continuidade aos trabalhos do Processo Administrativo Disciplinar nº **SEDUC-PRO-2023/11508**, pelos motivos carreados nos autos.

Art. 2º Esta Portaria entra em vigor na data de sua publicação. Registre-se. Publique-se. Cumpra-se.

Cuiabá-MT, Cuiabá, 29 de maio de 2023.

(Original assinado)

Alan Resende Porto

Secretário de Estado de Educação

RESOLUÇÃO NORMATIVA N.º 009/2023/CEE-MT

Estabelece normas para a Educação Básica no Sistema Estadual de Ensino e dá outras providências.

O CONSELHO ESTADUAL DE EDUCAÇÃO DE MATO GROSSO, no uso de suas atribuições, e:

Considerando a Lei nº 9.394/96-LDBEN, de 20 de dezembro de 1996, que estabelece as diretrizes e bases da Educação Nacional;

Considerando a Lei nº 12.796/13, de 04 de abril de 2013, que altera a Lei nº 9.394, de 20 de dezembro de 1996, que estabelece as diretrizes e bases da Educação Nacional, para dispor sobre a formação dos profissionais da educação e dar outras providências;

Considerando a Lei nº 13.005/14, de 25 de junho de 2014, que aprova o Plano Nacional de Educação - PNE e dá outras providências;

Considerando a Lei Federal nº 8.069/90, de 13 de julho de 1990, que dispõe sobre o ESTATUTO DA CRIANÇA E DO ADOLESCENTE, e dá outras providências;

Considerando a Lei nº 10.111/14, de 06 de junho de 2014 que dispõe sobre a revisão e alteração do Plano Estadual de Educação, instituído pela Lei nº 8.806, de 10 de janeiro de 2008, e a Lei nº 11.422 de 14 de junho de 2021, que aprova o Plano Estadual de Educação - PEE e dá outras providências;

Considerando a Lei 13.146 de 06 de julho de 2015, Institui a Lei Brasileira de Inclusão da Pessoa com Deficiência (Estatuto da Pessoa com Deficiência);

Considerando a Lei Complementar nº 49/98, de 1º de outubro de 1998 e suas alterações, trazidas pela Lei Complementar Estadual nº 57/99, de 22 de janeiro de 1999, pela Lei Complementar Estadual nº 77/00, de 13 de dezembro de 2000, e pela Lei Complementar Estadual nº 209/05, de 12 de janeiro de 2005;

Considerando a Lei nº 13.415, de 16 de fevereiro de 2017, que Altera as Leis nº 9.394, de 20 de dezembro de 1996, que estabelece as diretrizes e bases da Educação Nacional;

Considerando a Lei nº 11.494, de 20 de junho 2007, que regulamenta o Fundo de Manutenção e Desenvolvimento da Educação Básica e de Valorização dos Profissionais da Educação;

Considerando a BNCC (Base Nacional Comum Curricular) e as DRCs (Documento de Referência Curricular) da Educação Infantil, Ensino Fundamental e do Ensino Médio e por decisão da Plenária de 28 de março de 2023,

RESOLVE:**CAPÍTULO I
Da Educação**

Art. 1º A educação abrange os processos formativos que se desenvolvem na vida familiar, na convivência humana, no trabalho, nas instituições de ensino e pesquisa, nos movimentos sociais e organizações da sociedade civil e nas manifestações culturais.

§1º Esta Resolução disciplina a educação escolar que se desenvolve, predominantemente, por meio do ensino, em unidades escolares.

§2º A educação escolar deverá vincular-se ao mundo do trabalho e à prática social.

**CAPÍTULO II
Da Composição da Educação Básica**

Art. 2º A Educação Básica, um dos níveis da educação escolar, tem por finalidade desenvolver e assegurar ao estudante a formação comum indispensável para o exercício da cidadania, e meios para progredir no mundo do trabalho e estudos posteriores.

Art. 3º A Educação Básica é formada por Etapas e Modalidades:

- I. Etapas:
 - a) Educação Infantil;
 - b) Ensino Fundamental;
 - c) Ensino Médio.

- II. Modalidades:
 - a) Educação de Jovens e Adultos;
 - b) Educação Especial;
 - c) Educação a Distância;
 - d) Educação do Campo;
 - e) Educação Escolar Indígena;
 - f) Educação Profissional Técnica de Nível Médio;
 - g) Educação Escolar Quilombola;
 - h) Educação Bilingue de Surdos.

§ 1º As unidades escolares de comunidades estrangeiras, Escola Bilingue, Escola Internacional instaladas no território Mato-grossense deverão explicitar em seus currículos e Projeto Político Pedagógico a especificidade que corresponda a essa oferta.

§ 2º As Modalidades de Educação Escolar Indígena e de Educação Quilombola devem reconhecer as especificidades étnico-culturais de cada povo ou comunidade, observados os princípios constitucionais, a Base Nacional Comum Curricular, os princípios que orientam a Educação Básica brasileira e a formação pedagógica específica do quadro docente.

**CAPÍTULO III
Da Educação Básica
SEÇÃO I
Das Disposições Gerais**

Art. 4º A Educação Básica poderá se organizar em anos/séries anuais, períodos semestrais, ciclos, alternância regular de períodos de estudos, grupos não seriados, com base na idade, na competência e outros critérios ou por forma diversa de organização, sempre que o interesse do processo de ensino e aprendizagem assim o recomendar.

Art. 5º A organização curricular da Educação Básica deve assegurar o princípio da organicidade, totalidade e integralidade, por meio da integração dos conteúdos, das capacidades, das áreas do conhecimento, das Etapas, Modalidades e Especificidades, articulando-se e integrando-se com as dimensões do mundo do trabalho e das práticas sociais.

§ 1º A articulação destas dimensões conferirá identidade à Educação Básica do Estado de Mato Grosso.

§ 2º As concepções, os conteúdos e/ou atividades devem estar integrados e articulados em cada área do conhecimento, buscando relacionar-se interdisciplinarmente com as demais áreas.

§ 3º Cada prática pedagógica deve ser compreendida como parte integrante da totalidade representada pela Educação Básica, superando as formas fragmentadas do currículo.

§ 4º A organização curricular deve apoiar-se em princípios metodológicos que contemplem práticas pedagógicas a partir das realidades concretas dos seus estudantes, como ponto de partida, assegurando-se a formação integral e integrada.

§ 5º A metodologia das práticas pedagógicas articulará os saberes dos estudantes com o conhecimento historicamente construído para que o próprio estudante (re) construa sua realidade.

Art. 6º Na elaboração de seus currículos as escolas deverão, obrigatoriamente, considerar:

- I. A Base Nacional Comum Curricular - BNCC;
- II. As Diretrizes Curriculares Nacionais e as normas do Sistema Estadual de Ensino;
- III. Documento de Referência Curricular para o Estado de Mato Grosso;
- IV. A Parte Diversificada do currículo em consonância com sua Proposta Pedagógica, integrada e contextualizada nas áreas de conhecimento, contemplando um ou mais componentes curriculares, atividades, projetos interdisciplinares ou outras, coerente com o interesse da comunidade escolar.

Art. 7º O Projeto Político Pedagógico (PPP) escolar deve garantir os seguintes princípios:

- I. igualdade de condições para acesso e permanência na escola;
- II. liberdade de aprender, ensinar, pesquisar e divulgar a cultura, o pensamento, a arte e o saber;
- III. pluralismo de ideias e de concepções pedagógicas;
- IV. respeito à diversidade, à liberdade e apreço à tolerância;
- V. valorização da experiência extraescolar;

VI. vinculação entre a educação escolar, o mundo do trabalho e as práticas sociais e ambientais, associado ao projeto de vida dos estudantes;

VII. participação da comunidade escolar na elaboração e definição do Projeto Político Pedagógico e Regimento Escolar;

VIII. Gestão Democrática.

Art. 8º A carga horária anual da Etapa de Educação Infantil e Ensino Fundamental será de, no mínimo, 800 (oitocentas) horas, e do Ensino Médio, no mínimo 1000 (mil) horas distribuídas por um mínimo de 200 (duzentos) dias letivos de atividade escolar com o estudante, sendo que a jornada diária será de, no mínimo, 4 horas.

§ 1º As horas de que trata o *caput* serão consideradas no seu sentido cronológico, de 60 (sessenta) minutos, devendo a duração da aula ser prevista no Projeto Político Pedagógico e Regimento Escolar.

§ 2º Conforme o Parecer CNE/CES nº 8/2007 e a Resolução CNE/CES nº 2/2007, no inciso II do artigo 2º da referida Resolução, a duração dos cursos deve ser estabelecida por carga horária total curricular, contabilizada em horas no respectivo Projeto Político Pedagógico. No entanto, o Parecer CNE/CP nº 2/2009, a hora-aula, pode ser de 40, 50, 60 ou 90 minutos desde que atenda a carga horária total do curso, tal como exigidas pelas Diretrizes Curriculares Nacionais e demais normas legais.

Art. 9º Cabe às redes de ensino definir o programa de escolas de tempo parcial diurno (matutino ou vespertino), tempo parcial noturno e tempo integral (turno e contraturno ou turno único, com jornada escolar de 7 horas, no mínimo, durante todo o período letivo), tendo em vista a amplitude do papel socioeducativo atribuído ao conjunto orgânico da Educação Básica, o que requer outra organização e gestão do trabalho pedagógico.

§ 1º Deve-se ampliar a jornada escolar, em único ou diferentes espaços educativos, nos quais a permanência do estudante se vincula tanto à quantidade e qualidade do tempo diário de escolarização quanto à diversidade de atividades de aprendizagem.

§ 2º A jornada em tempo integral com qualidade, implica a necessidade da incorporação efetiva e orgânica, no currículo, de atividades e estudos pedagogicamente planejados e acompanhados.

§ 3º Os cursos em tempo parcial noturno devem estabelecer metodologia adequada às idades, à maturidade e à experiência de aprendizagem, para atenderem aos jovens e adultos em escolarização no tempo regular ou na Modalidade de Educação de Jovens e Adultos.

Art. 10 A fixação do início e término das atividades escolares independe da vinculação ao ano civil.

Parágrafo único. O calendário escolar deverá adequar-se às peculiaridades locais, atendendo às Etapas, suas Modalidades e Especificidades.

Art. 11 Os estudantes, público da Educação Especial, definidos como estudantes com deficiência, Transtorno de Espectro Autista e Altas Habilidades ou Superdotação matriculados na Educação Básica, terão garantidos os serviços de apoio pedagógico especializado específico para atender as suas necessidades educacionais, conforme legislação vigente.

Art. 12 O Projeto Político Pedagógico é instrumento da autonomia pedagógica, administrativa e de gestão financeira da instituição educacional, define a sua identidade e determina os grandes objetivos e metas da instituição escolar como meio de viabilizar a escola democrática para todos e de qualidade científica e social.

§ 1º A autonomia da unidade escolar baseia-se na busca de sua identidade, que se expressa na construção de seu Projeto Político Pedagógico e do seu Regimento Escolar, enquanto manifestação de seu ideal de educação e que permite uma nova e democrática ordenação pedagógica das relações escolares.

§ 2º Cabe à unidade escolar, considerada a sua identidade e a de seus sujeitos, articular a formulação do Projeto Político Pedagógico com os Planos de Educação - Nacional, Estadual, Municipal, com a Base Nacional Comum Curricular - BNCC e Documento de Referência Curricular para o Estado de Mato Grosso, o contexto em que a escola se situa e as necessidades locais e de seus estudantes.

Art. 13 O Projeto Político Pedagógico, instância de construção coletiva que respeita os sujeitos da aprendizagem, entendidos como cidadãos com direito à proteção e à participação social, deve contemplar:

I. o diagnóstico da realidade concreta dos sujeitos do processo educativo, contextualizados no espaço e no tempo;

II. a concepção sobre educação, conhecimento, avaliação da aprendizagem e mobilidade escolar;

III. o perfil real dos sujeitos - crianças, jovens e adultos - que justificam e instituem a vida da e na escola, do ponto de vista intelectual, cultural, emocional, afetivo, socioeconômico, como base da reflexão sobre as relações vida-conhecimento-cultura, professor-estudante e instituição escolar;

IV. as bases norteadoras da organização do trabalho pedagógico;

V. os fundamentos da gestão democrática, compartilhada e participativa (órgãos colegiados e de representação estudantil);

VI. o programa de acompanhamento de acesso, de permanência dos estudantes e de superação da retenção escolar;

VII. o programa de formação continuada dos profissionais da educação, regentes e não regentes;

VIII. as ações de acompanhamento sistemático dos resultados do processo de avaliação interna e externa (Sistema de Avaliação da Educação Básica) SAEB, Prova Brasil, dados estatísticos, pesquisas sobre os sujeitos da Educação Básica), incluindo dados referentes ao IDEB e/ou que complementem ou substituam os desenvolvidos pelas unidades da federação e outros;

IX. a concepção da organização do espaço físico da instituição escolar de tal modo que este seja compatível com as características de seus sujeitos, que atenda às normas de acessibilidade, além da natureza e das finalidades da educação, deliberadas e assumidas pela comunidade educacional.

CAPITULO IV Da Educação Infantil

Art. 14 A Educação Infantil compõe a primeira etapa da educação básica, é direito da criança com idade até 5 (cinco) anos e cumpre as funções indissociáveis cuidar, educar e brincar.

Parágrafo único. Tem por objetivo o desenvolvimento integral da criança, em seus aspectos físico, afetivo, psicológico, intelectual, social, complementando a ação da família e da comunidade.

Art. 15 A Educação Infantil é oferecida em unidade escolar pública ou privada, em jornada parcial, ampliada ou integral, sendo organizada na seguinte divisão:

- I. creche: de zero a 3 (três) anos de idade;
- II. pré-escola: de 4 (quatro) a 5 (cinco) anos de idade.

§ 1º A matrícula na pré-escola deve ser efetivada para as crianças que completarem 4 (quatro) anos até 31 de março do ano letivo em curso dessa matrícula, garantindo assim, o acesso, em idade própria, ao Ensino Fundamental.

§ 2º A criança que completar 6 (seis) anos até 31 de março será matriculada na Etapa do Ensino Fundamental.

Art. 16 Os atos de autorização emitidos pelo Conselho Estadual de Educação de Mato Grosso, para oferta da Etapa de Educação Infantil poderão compreender apenas a Creche e/ou Pré-escola, ou ambas, de acordo com a solicitação da unidade escolar.

Art. 17 As turmas serão organizadas levando-se em conta a proposta pedagógica, recomendando-se, no geral, a seguinte relação mínima professor/criança:

- I. do nascimento a 1 ano - de 4 a 6 crianças: 1 professor;
- II. de 1 ano - de 6 a 8 crianças: 1 professor;
- III. de 2 anos - de 8 a 10 crianças: 1 professor;
- IV. de 3 anos - de 10 a 12 crianças: 1 professor;
- V. de 4 e 5 anos - de 15 a 25 crianças: 1 professor.

Art. 18 A Educação Infantil será organizada de acordo com as seguintes regras comuns:

- I. avaliação, mediante acompanhamento e registro do desenvolvimento das crianças, sem o objetivo de promoção, mesmo que para o acesso ao ensino fundamental;
- II. carga horária mínima anual de 800 (oitocentas) horas, distribuídas por um mínimo de 200 (duzentos) dias de trabalho educacional;
- III. atendimento à criança de, no mínimo, 4 (quatro) horas diárias para o turno parcial e o mínimo de 7 (sete) horas para a jornada integral;

IV. controle de frequência pela instituição de educação pré-escolar, exigida a frequência mínima de 60% (sessenta por cento) do total de horas;

V. expedição de documentação que permita atestar os processos de desenvolvimento e aprendizagem da criança.

Art. 19 As unidades escolares que ofertarem exclusivamente ou simultaneamente, no mesmo espaço: Educação Infantil, Ensino Fundamental e Ensino Médio, deverão assegurar espaços de uso exclusivo para Educação Infantil, sendo:

- I. salas para atividades com boa ventilação e iluminação, e adequadas para o uso de bebês, crianças e para o uso de adultos, que oportunizem a visão para o ambiente externo;
- II. refeitório com instalações e cozinhas com equipamentos para o preparo de alimentos, que atendam às exigências de nutrição, saúde e higiene;
- III. instalações sanitárias completas e adequadas para bebês, crianças e adultos;
- IV. local adequado para banho de sol e repouso dos bebês e das crianças;
- V. espaço coberto e área livre para o desenvolvimento de atividade própria a cada idade.

Art. 20 O regime de funcionamento das unidades escolares de Educação Infantil deve atender, prioritariamente, às necessidades da comunidade local, devendo ser organizado de forma a acolher a sua demanda no decorrer de todo o ano letivo.

Parágrafo único. Fica garantido o período de férias, conforme o calendário escolar da Unidade.

Art. 21 As unidades escolares organizarão suas propostas pedagógicas e currículos, considerando os campos de experiência que significam direitos de aprendizagem que estimulam o desenvolvimento das crianças e se configuram como um arranjo curricular que acolhe situações e experiências concretas da vida cotidiana das crianças e seus saberes, a seguir elencados:

- I. o eu, o outro e o nós;
- II. corpo, gestos e movimentos;
- III. traços, sons, cores e formas;
- IV. escuta, fala, pensamento e imaginação;
- V. espaços, tempos, quantidades, relações e transformação.

Art. 22 Na proposta pedagógica de Educação Infantil serão levados em consideração os seguintes direitos de aprendizagem:

- I. Conviver com outras crianças e adultos, em pequenos e grandes grupos, utilizando diferentes linguagens, ampliando o conhecimento de si e do outro, o respeito em relação à cultura e às diferenças entre as pessoas;
- II. Brincar cotidianamente de diversas formas, em diferentes espaços e tempos, com diferentes parceiros (crianças e adultos), ampliando e diversificando seu acesso a produções culturais, seus conhecimentos, sua imaginação, sua criatividade, suas experiências emocionais, corporais, sensoriais, expressivas, cognitivas, sociais e relacionais;
- III. Participar ativamente, com adultos e outras crianças, tanto do planejamento da gestão da escola e das atividades, propostas pelo educador quanto da realização das atividades da vida cotidiana, tais como a escolha das brincadeiras, dos materiais e dos ambientes, desenvolvendo diferentes linguagens e elaborando conhecimentos, decidindo e se posicionando em relação a eles;
- IV. Explorar movimentos, gestos, sons, formas, texturas, cores, palavras, emoções, transformações, relacionamentos, histórias, objetos, elementos da natureza, na escola e fora dela, ampliando seus saberes sobre a cultura, em suas diversas Modalidades: as artes, a escrita, a ciência e a tecnologia;
- V. Expressar, como sujeito dialógico, criativo e sensível, suas necessidades, emoções, sentimentos, dúvidas, hipóteses, descobertas, opiniões, questionamentos, por meio de diferentes linguagens;
- VI. Conhecer-se e construir sua identidade pessoal, social e cultural, constituindo uma imagem positiva de si e de seus grupos de pertencimento, nas diversas experiências de cuidados, interações, brincadeiras e linguagens vivenciadas na instituição escolar e em seu contexto familiar e comunitário.

Art. 23 O Projeto Político Pedagógico da unidade escolar que oferta Educação Infantil deve atender às particularidades inerentes às Modalidades e às Especificidades.

Art. 24 O professor para atuar na etapa de Educação Infantil deve ser habilitado em nível superior, em curso de licenciatura plena, admitida, como formação mínima para o exercício do magistério, a formação de nível médio que o habilite para docência.

Art. 25 Compete à mantenedora promover a formação continuada do profissional da educação em exercício na unidade escolar de Educação Infantil, de modo que atenda aos objetivos desta etapa educativa.

Art. 26 Cabe à Secretaria de Estado de Educação, em colaboração com os Municípios, formular, assessorar e supervisionar a execução da Política de Educação Infantil para o Estado de Mato Grosso.

CAPITULO V

Do Ensino Fundamental

Art. 27 O Ensino Fundamental, com duração de 9 (nove) anos, abrange os estudantes na faixa etária dos 6 (seis) aos 14 (quatorze) anos de idade e se estende também a todos os que, na idade própria, não tiveram condições de frequentá-lo.

§ 1º É obrigatória a matrícula no Ensino Fundamental de crianças com 6 (seis) anos completos ou a completar até o dia 31 de março, do ano em que ocorrer a matrícula, nos termos da Lei e das normas nacionais vigentes.

§ 2º As crianças que completarem 6 (seis) anos na data acima mencionada deverão ser matriculadas na Educação Infantil (Pré-Escola).

§ 3º A carga horária mínima anual do Ensino Fundamental será de 800 (oitocentas) horas relógio, distribuídas em, pelo menos, 200 (duzentos) dias de efetivo trabalho escolar, aplicando-se o disposto no § 2º, do art 8º desta Resolução Normativa.

§ 4º É dever dos pais ou responsáveis efetuar a matrícula da criança nessa etapa e na idade própria, assim como acompanhar todo o seu desenvolvimento escolar.

Art. 28 O Ensino Fundamental, com duração de 09 (nove) anos, obrigatório a partir dos 6 (seis) anos de idade, gratuito em unidade escolar pública, é direito de todos, inclusive dos que a ele não tiveram acesso na idade própria, e tem por objetivo a formação básica do cidadão.

Art. 29 O Ensino Fundamental é oferecido em unidade escolar pública ou privada, em jornada parcial, ampliada ou integral, organizado em:

- I. Anos Iniciais - 1º ao 5º Ano;
- II. Anos Finais - 6º ao 9º Ano.

Art. 30 Os atos de autorização emitidos pelo Conselho Estadual de Educação de Mato Grosso para oferta da Etapa Ensino Fundamental poderão compreender apenas Anos Iniciais e/ou Anos Finais ou os dois, de acordo com a solicitação da unidade escolar.

Art. 31 O Ensino Fundamental deve articular com as experiências vividas na Educação Infantil, prevendo progressiva sistematização dessas experiências quanto ao desenvolvimento de novas formas de relação com o mundo, novas formas de ler e formular hipóteses sobre os fenômenos, de testá-las, refutá-las, de elaborar conclusões, em uma atitude ativa na construção de conhecimentos.

Art. 32 Os currículos e propostas pedagógicas devem prever medidas que assegurem aos estudantes um percurso contínuo de aprendizagens ao longo do Ensino Fundamental, promovendo integração nos nove anos desta etapa da Educação Básica, evitando a ruptura no processo e garantindo o desenvolvimento integral e autônomo.

Art. 33 Os componentes curriculares obrigatórios do Ensino Fundamental serão assim organizados em relação às áreas de conhecimento:

- I. Linguagens:
 - a) Língua Portuguesa;
 - b) Língua Materna, para populações indígenas;
 - c) Língua Estrangeira moderna;
 - d) Arte;
 - e) Educação Física.
- II. Matemática;
- III. Ciências da Natureza;
- IV. Ciências Humanas:
 - a) História;
 - b) Geografia;
 - c) Ensino Religioso.

I. Linguagens:

- a. Compreender as linguagens como construção humana, histórica, social e cultural, de natureza dinâmica, reconhecendo-as e valorizando-as como formas de significação da realidade e expressão de subjetividades e identidades sociais e culturais;

- b. Conhecer e explorar diversas práticas de linguagem (artísticas, corporais e linguísticas) em diferentes campos da atividade humana para continuar aprendendo, ampliar suas possibilidades de participação na vida social e colaborar para a construção de uma sociedade mais justa, democrática e inclusiva;
- c. Utilizar diferentes linguagens: verbal (oral ou visual-motora, como Libras, e escrita), corporal, visual, sonora e digital, para se expressar e partilhar informações, experiências, ideias e sentimentos, em diferentes contextos, e produzir sentidos que levem ao diálogo, à resolução de conflitos, de forma harmônica, e à cooperação;
- d. Utilizar diferentes linguagens para defender pontos de vista que respeitem o outro e promovam os direitos humanos, a consciência socioambiental e o consumo responsável em âmbito local, regional e global, estimulando a reflexão crítica frente a questões do mundo contemporâneo;
- e. Desenvolver o senso estético para reconhecer, fruir e respeitar as diversas manifestações artísticas e culturais, das locais às mundiais, inclusive àquelas pertencentes ao patrimônio cultural da humanidade, bem como participar de práticas diversificadas, individuais e coletivas, da produção artístico-cultural, com respeito à diversidade de saberes, identidades e culturas;
- f. Compreender e utilizar tecnologias digitais de informação e comunicação, de forma crítica, significativa, reflexiva e ética nas diversas práticas sociais (incluindo as escolares) para se comunicar por meio das diferentes linguagens, produzir conhecimentos, resolver problemas e desenvolver projetos autorais e coletivos.

II. Matemática:

- a. Reconhecer que a Matemática é uma ciência humana, fruto das necessidades e preocupações de diferentes culturas, em diferentes momentos históricos, bem como uma ciência viva, que contribui para solucionar problemas cotidianos, científicos e tecnológicos e para alicerçar descobertas e construções, inclusive com impactos no mundo do trabalho;
- b. Identificar os conhecimentos matemáticos como meios para compreender e atuar no mundo, reconhecendo também que a Matemática, independentemente de suas aplicações práticas, favorece o desenvolvimento do raciocínio lógico, do espírito de investigação e da capacidade de produzir argumentos convincentes;
- c. Compreender as relações entre conceitos e procedimentos dos diferentes campos da Matemática (Aritmética, Álgebra, Geometria, Estatística e Probabilidade) e de outras áreas do conhecimento, sentindo segurança quanto à própria capacidade de construir e aplicar conhecimentos matemáticos, desenvolvendo a autoestima e a perseverança na busca de soluções;
- d. Fazer observações sistemáticas de aspectos quantitativos e qualitativos presentes nas práticas sociais e culturais, de modo que se investigue, organize, represente e comunique informações relevantes, para interpretá-las e avaliá-las crítica e eticamente, produzindo argumentos convincentes;
- e. Utilizar processos e ferramentas matemáticas, inclusive tecnologias digitais disponíveis, para modelar e resolver problemas cotidianos, sociais e de outras áreas de conhecimento, validando estratégias e resultados;
- f. Enfrentar situações-problema em múltiplos contextos, incluindo situações imaginadas, não diretamente relacionadas com o aspecto prático-utilitário, expressar suas respostas e sintetizar conclusões, utilizando diferentes registros e linguagens (gráficos, tabelas, esquemas, além de texto escrito na língua materna e outras linguagens para descrever algoritmos, como fluxogramas e dados);
- g. Agir individual ou cooperativamente com autonomia, responsabilidade e flexibilidade, no desenvolvimento e/ou discussão de projetos, que abordem, sobretudo, questões de urgência social, com base em princípios éticos, democráticos, sustentáveis e solidários, valorizando a diversidade de opiniões de indivíduos e de grupos sociais, sem preconceitos de qualquer natureza;
- h. Interagir com seus pares, de forma cooperativa, trabalhando coletivamente no planejamento e desenvolvimento de pesquisas para responder a questionamentos, bem como na busca de soluções para problemas de modo que se identifique aspectos consensuais ou não na discussão de uma determinada questão, respeitando o modo de pensar dos colegas e aprendendo com eles.

III. Ciências da Natureza:

- a. Compreender as Ciências da Natureza como empreendimento humano e o conhecimento científico como provisório, cultural e histórico;
- b. Compreender conceitos fundamentais e estruturas explicativas

das Ciências da Natureza, bem como dominar processos, práticas e procedimentos da investigação científica, de forma que se sinta, com isso, segurança no debate de questões científicas, tecnológicas, socioambientais e do mundo do trabalho, além de continuar aprendendo e colaborar para a construção de uma sociedade justa, democrática e inclusiva;

- c. Analisar, compreender e explicar características, fenômenos e processos relativos ao mundo natural, social e tecnológico (incluindo o digital), como também as relações que se estabelecem entre eles, exercitando a curiosidade para fazer perguntas, buscar respostas e criar soluções (inclusive tecnológicas) com base nos conhecimentos das Ciências da Natureza;
- d. Avaliar aplicações e implicações políticas, socioambientais e culturais da ciência e de suas tecnologias para propor alternativas aos desafios do mundo contemporâneo, incluindo aqueles relativos ao mundo do trabalho;
- e. Construir argumentos com base em dados, evidências e informações confiáveis e negociar e defender ideias e pontos de vista, que respeitem e promovam a consciência socioambiental e o respeito a si próprio e ao outro, acolhendo e valorizando a diversidade de indivíduos e de grupos sociais, sem preconceitos de qualquer natureza;
- f. Utilizar diferentes linguagens e tecnologias digitais de informação e comunicação para se comunicar, acessar e disseminar informações, produzir conhecimentos e resolver problemas das Ciências da Natureza, de forma crítica, significativa, reflexiva e ética;
- g. Conhecer, apreciar e cuidar de si, do seu corpo e bem-estar, compreendendo-se na diversidade humana, fazendo-se respeitar e respeitando o outro, recorrendo aos conhecimentos das Ciências da Natureza e as suas tecnologias.
- h. Agir pessoal e coletivamente com respeito, autonomia, responsabilidade, flexibilidade, resiliência e determinação, recorrendo aos conhecimentos das Ciências da Natureza para tomar decisões frente a questões científico-tecnológicas e socioambientais e a respeito da saúde individual e coletiva, com base em princípios éticos, democráticos, sustentáveis e solidários.

IV. Ciências Humanas:

- a. Compreender a si e ao outro como identidades diferentes, de maneira que se exercite o respeito à diferença, em uma sociedade plural, além de promover os direitos humanos;
- b. Analisar o mundo social, cultural e digital e o meio técnico-científico-informacional, com base nos conhecimentos das Ciências Humanas, considerando suas variações de significado no tempo e no espaço, para intervir em situações do cotidiano e se posicionar diante de problemas do mundo contemporâneo;
- c. Identificar, comparar e explicar a intervenção do ser humano na natureza e na sociedade, exercitando a curiosidade e propondo ideias e ações que contribuam para a transformação espacial, social e cultural, de forma que participe efetivamente das dinâmicas da vida social, exercitando a responsabilidade e o protagonismo voltados para o bem comum e a construção de uma sociedade justa, democrática e inclusiva;
- d. Interpretar e expressar sentimentos, crenças e dúvidas, com relação a si, aos outros e às diferentes culturas, com base nos instrumentos de investigação das Ciências Humanas, promovendo, com isso, o acolhimento e a valorização da diversidade de indivíduos e de grupos sociais, seus saberes, identidades, culturas e potencialidades, sem preconceitos de qualquer natureza;
- e. Comparar eventos ocorridos, simultaneamente, no mesmo espaço e em espaços variados, e eventos ocorridos em tempos diferentes no mesmo espaço, e em espaços variados;
- f. Construir argumentos, com base nos conhecimentos das Ciências Humanas, para negociar e defender ideias e opiniões que respeitem e promovam os direitos humanos e a consciência socioambiental;
- g. Utilizar as linguagens cartográfica, gráfica e iconográfica, e diferentes gêneros textuais e tecnologias digitais de informação e comunicação, no desenvolvimento do raciocínio espaço-temporal, relacionado à localização, distância, direção, duração, simultaneidade, sucessão, ritmo e conexão.
- h. Conhecer os aspectos estruturantes das diferentes tradições/movimentos religiosos e filosofias de vida, a partir de pressupostos científicos, filosóficos, estéticos e éticos;
- i. Compreender, valorizar e respeitar as manifestações religiosas e filosofias de vida, suas experiências e saberes, em diferentes tempos, espaços e territórios;
- j. Reconhecer e cuidar de si, do outro, da coletividade e da natureza, enquanto expressão de valor da vida;
- k. Conviver com a diversidade de identidades, crenças, pensamentos, convicções, modos de ser e viver;

- I. Analisar as relações entre as tradições religiosas e os campos da cultura, da política, da economia, da saúde, da ciência, da tecnologia e do meio ambiente;
- m. Debater, problematizar e se posicionar frente aos discursos e práticas de intolerância, discriminação e violência de cunho religioso, de modo que se assegure assim os direitos humanos no constante exercício da cidadania e da cultura de paz.

§ 1º As Áreas do Conhecimento favorecem a comunicação entre os saberes dos diferentes componentes curriculares, intersectam-se na formação dos estudantes, mas preservam as especificidades de saberes próprios construídos e sistematizados nos diversos componentes.

§ 2º O Ensino Religioso, conforme prevê a Lei 9.394/1996, deve ser oferecido nas unidades escolares públicas, de matrícula facultativa aos estudantes do Ensino Fundamental.

Art. 34 Além das disposições legais ou normativas vigentes para a Educação Básica, observar-se-á, no planejamento, execução e avaliação do Projeto Político Pedagógico do Ensino Fundamental, o que segue:

- I. as Diretrizes Curriculares Nacionais, BNCC, Documento de Referência Curricular, DRC, para o Ensino Fundamental;
- II. a preponderância, no currículo, da Base Nacional Comum sobre a Parte Diversificada;
- III. os conteúdos mínimos das áreas de conhecimento, que levem em conta aspectos que serão contemplados na intercessão entre as áreas de conhecimento e aspectos relevantes da cidadania, a partir da identidade da escola e da Comunidade Escolar;
- IV. a Parte Diversificada, capaz de atender às condições culturais, sociais e econômicas de natureza regional, bem como às aspirações da própria escola e acrescentada, conforme interesse da comunidade escolar;
- V. a inclusão, obrigatoriamente, de conteúdos que tratem dos direitos das crianças e dos adolescentes;
- VI. no currículo do ensino fundamental, a partir do sexto ano, é obrigatório a oferta da língua inglesa;
- VII. as condições plenas de operacionalização das estratégias educacionais, espaço físico condizente, horário, calendário escolar e demais atividades implícitas do processo de aprendizagem.

Art. 35 Os 03 (três) anos iniciais do Ensino Fundamental, compreendido como um bloco pedagógico, devem assegurar também:

- I. a alfabetização e o letramento;
- II. o desenvolvimento das diversas formas de expressão, incluindo o aprendizado da Língua Portuguesa, a Literatura, a Música e demais artes, a Educação Física, assim como o aprendizado da Matemática, da Ciência, da História e da Geografia;
- III. a continuidade da aprendizagem, tendo em conta a complexidade do processo de alfabetização e os prejuízos que a repetência pode causar no Ensino Fundamental como um todo e, particularmente, na passagem do primeiro para o segundo ano de escolaridade e deste para o terceiro.

Parágrafo único. Mesmo quando a Unidade de Ensino, no uso de sua autonomia, fizer opção pelo regime seriado, será necessário considerar os três anos iniciais do Ensino Fundamental como um bloco pedagógico ou um ciclo sequencial não passível de interrupção, sem retenção, voltado para ampliar a todos os estudantes as oportunidades de sistematização e aprofundamento das aprendizagens básicas, imprescindíveis para o prosseguimento dos estudos.

CAPÍTULO VI SEÇÃO I Do Ensino Médio

Art. 36 O Ensino Médio - etapa final da Educação Básica - é direito público e subjetivo de todos e dever do Estado e da família e deve ser promovido e incentivado com a colaboração da sociedade, visando ao pleno desenvolvimento da pessoa, seu preparo para o exercício da cidadania e sua qualificação para o trabalho, conforme prescrito no art. 205, da Constituição Federal de 1988 e no art. 2º, da Lei de Diretrizes e Bases da Educação Nacional (Lei nº 9.394/1996).

Art. 37 O Ensino Médio e suas Modalidades de Ensino nas diversas formas de organização, além dos princípios gerais estabelecidos para a educação nacional, no art. 206 da Constituição Federal e no art. 3º da LDB, será orientado pelos seguintes princípios:

- I. Formação integral do estudante expressa por valores, aspectos físicos, cognitivos e socioemocionais;
- II. Projeto de vida como estratégia de reflexão sobre trajetória escolar na construção das dimensões pessoal/humana, social, cidadã e profissional do estudante;

- III. Pesquisa como prática pedagógica para inovação, criação e construção de novos conhecimentos;
- IV. Respeito aos direitos humanos como direito universal;
- V. Compreensão da diversidade e realidade dos sujeitos, das formas de produção e de trabalho e das culturas;
- VI. Sustentabilidade ambiental;
- VII. Diversificação da oferta de forma a possibilitar múltiplas trajetórias por parte dos estudantes e a articulação dos saberes com o contexto histórico, econômico, social, científico, ambiental, cultural, local e do mundo do trabalho;
- VIII. Indissociabilidade entre educação e prática social, considerando-se a historicidade dos conhecimentos e dos protagonistas do processo educativo;
- IX. Indissociabilidade entre teoria e prática no processo ensino e aprendizagem.

Art. 38 Os currículos da Etapa Ensino Médio devem ser compostos pela Formação Geral Básica (FGB) e por Itinerários Formativos (IF) indissociavelmente, possibilitando diferentes arranjos curriculares, de acordo com o Documento de Referência Curricular para Mato Grosso.

§ 1º A Formação Geral Básica deverá ser organizada pelas 04 (quatro) áreas do conhecimento:

- I. Linguagens e suas Tecnologias;
- II. Ciências Humanas e Sociais Aplicadas;
- III. Ciências da Natureza e suas Tecnologias;
- IV. Matemática e suas Tecnologias.

§ 2º Os Itinerários Formativos, parte flexível do currículo, são constituídos por:

- I. Trilhas de Aprofundamento;
- II. Projeto de Vida;
- III. Eletivas.

§ 3º As Trilhas de Aprofundamento compreendem:

- I. Aprofundamento em uma ou mais áreas do conhecimento, articulado com os Temas Contemporâneos Transversais;
- II. Educação Profissional Técnica de Nível Médio;
- III. Cursos de Qualificação Profissional - Formação Inicial e Continuada (FIC);
- IV. Programa de Aprendizagem Profissional.

Art. 39 A etapa Ensino Médio terá carga horária anual mínima de 1.000 (mil) horas, totalizando 3.000 (três mil) horas, aplicando-se o disposto no § 2º, do Art 8º desta Resolução Normativa.

§ 1º A carga horária destinada à Formação Geral Básica, deve ser de até 1.800 (mil e oitocentas) horas.

§ 2º A Carga horária destinada aos Itinerários Formativos deve ser de no mínimo 1.200 (mil e duzentas) horas.

Art. 40 A distribuição da carga horária nas unidades escolares que ofertam a Etapa Ensino Médio, em tempo parcial, deve contemplar:

- I. 1º ano
 - a) Formação Geral Básica - 600 (seiscentas) horas;
 - b) Projeto de Vida - mínimo de 80 (oitenta) horas;
 - c) Eletivas - mínimo de 80 (oitenta) horas;
 - d) Trilha de Aprofundamento - mínimo de 240 (duzentas e quarenta) horas.
- II. 2º ano
 - a) Formação Geral Básica - 600 (seiscentas) horas;
 - b) Projeto de Vida - mínimo de 40 (quarenta) horas;
 - c) Eletivas - mínimo de 80 (oitenta) horas;
 - d) Trilha de Aprofundamento - mínimo de 280 (duzentas e oitenta) horas.
- III. 3º ano
 - a) Formação Geral Básica - 600 (seiscentas) horas;
 - b) Projeto de Vida - mínimo de 80 (oitenta) horas;
 - c) Eletivas - mínimo de 40 (quarenta) horas;
 - d) Trilha de Aprofundamento - mínimo de 280 (duzentas e oitenta) horas.

Parágrafo único. A distribuição de carga horária que se refere este artigo poderá ser ofertada considerando arranjo curricular diferente, desde que atenda ao mínimo de 200 (duzentas) horas para Projeto de Vida, mínimo de 200 (duzentas) horas para Eletivas e mínimo de 800 (oitocentas) horas para Trilha de Aprofundamento.

Art. 41 Para assegurar o atendimento das 1.000 (mil) horas anuais, mínimas, as unidades escolares podem optar por:

- I. Ofertar 1 (uma) hora a mais em sua carga horária diária;
- II. Ofertar 5 (cinco) horas a mais em seu contraturno em 1 (um) único dia da semana;
- III. Ofertar 2 (duas) horas e meia a mais em 2 (dois) dias da semana.

Art. 42 A distribuição da carga horária nas unidades escolares que ofertam a Etapa Ensino Médio, em tempo integral, deve contemplar:

- I. 600h (seiscentas) horas anuais de Formação Geral Básica;
- II. 680 (seiscentas e oitenta) horas anuais de Trilhas de Aprofundamento;
- III. 80 (oitenta) horas anuais de Projeto de Vida;
- IV. 80 (oitenta) horas anuais de Eletivas;
- V. 160 (cento e sessenta) horas anuais de Atividades Integradoras.

Art. 43 Os Itinerários Formativos devem ser organizados, de acordo com os 4 (quatro) eixos estruturantes:

- I. Investigação Científica;
- II. Mediação e Intervenção Sociocultural;
- III. Processos Criativos;
- IV. Empreendedorismo.

Art. 44 Os Sistemas de Ensino devem acolher as matrículas dos estudantes em situação de transferência/itinerância, atentando-se para a carga horária cursada, tendo como referência os conhecimentos essenciais da Formação Geral Básica que estão presentes na Base Nacional Comum Curricular (BNCC) e Documento de Referência Curricular de Mato Grosso (DRC-MT), para essa etapa de ensino, o que implicará no apoio pedagógico da unidade escolar ao estudante transferido de um itinerário formativo distinto ao que cursava.

§1º O apoio pedagógico mencionado no *caput* desse artigo deverá propiciar aos estudantes, nessas condições, o desenvolvimento das habilidades previstas no Itinerário Formativo, bem como ingresso e avanço do processo cognitivo no novo itinerário ofertado pela unidade escolar de destino.

§ 2º A unidade escolar não poderá negar vaga ao estudante que solicitar sua transferência em razão das dificuldades operacionais dessa adaptação.

§ 3º Para efeito de sua transferência, a carga horária já cursada pelo estudante, será considerada no cômputo em sua totalidade.

§ 4º No Processo de Equivalência entre os itinerários percorridos pelos estudantes em situação de transferência e/ou itinerantes, faz-se necessário observar:

- I. Carga horária realizada;
- II. Habilidades Gerais e Específicas dos Eixos Estruturantes;
- III. Compatibilidade dos componentes estudados por áreas do conhecimento da unidade escolar de origem com os da unidade escolar de destino.

Art. 45 Os estudantes do Ensino Médio poderão solicitar a sua mudança de Itinerário Formativo dentro da mesma unidade escolar e que esta deverá adotar, nesses casos, o previsto no artigo anterior.

Parágrafo único. Para efeitos de adequação dos estudos, a unidade escolar deverá aplicar o disposto no artigo anterior.

Art. 46 A Matriz Curricular para a Etapa Ensino Médio pode compreender os seguintes percentuais na Modalidade Educação a Distância (EaD):

- I. Diurno, até 20% da carga horária total;
- II. Noturno, até 30% da carga horária total.

Art. 47 As unidades escolares que optarem pela oferta dos Itinerários Formativos que compreendam a Formação Técnica e Profissional poderão realizá-las na própria unidade escolar, a partir de critérios estabelecidos pela mantenedora, de forma integrada ou em parceria com outras unidades escolares e ou organizações públicas ou privadas.

Parágrafo único. A Formação Técnica e Profissional deve compreender os cursos técnicos contidos no Catálogo Nacional de Cursos Técnicos (CNCT) ou na Classificação Brasileira de Ocupações

Art. 48 A Formação Técnica e Profissional pode ser ofertada:

- I. De forma integrada, na mesma unidade escolar;
- II. De forma concomitante, realizada em unidade escolar e/ou organizações parceiras.

Art. 49 Somente serão admitidas parcerias entre unidades escolares devidamente credenciadas pelo Sistema Estadual de Ensino de Mato Grosso ou Sistema Federal de Ensino, cujo curso técnico esteja devidamente autorizado pelo sistema ao qual pertença.

Parágrafo único. As parcerias entre as unidades escolares devem compreender um período estimado em até 03 (três) anos letivos:

- I. A carga horária do Curso Técnico de Educação Profissional deve estar dividida ao longo dos três anos.

SEÇÃO II

Da Formalização da Parceria para Oferta do Itinerários Formativos da Educação Técnica Profissional - ETP

Art. 50 A instituição parceira deverá ter Ato Autorizativo vigente para todo período da parceria.

Parágrafo único. O Ato de Autorização deverá ser apresentado na solicitação do processo de Autorização mediante requerimento acompanhado do Projeto Pedagógico de Curso (PPC), adequado a modalidade de oferta indicando o itinerário formativo que atenderá, nos termos da Resolução vigente deste Conselho, referente à Educação Profissional.

Art. 51 As unidades escolares devem emitir certificação de conclusão do Ensino Médio e, no caso de parcerias entre unidades escolares e/ou organizações, devem:

- I. A unidade escolar de origem do estudante é a responsável pela emissão de certificados de conclusão do Ensino Médio;
- II. A unidade escolar e/ou organização parceira deve emitir certificados, diplomas ou outros documentos comprobatórios das atividades concluídas sob sua responsabilidade;
- III. Para efeito de emissão de certificação de conclusão do Ensino Médio, os certificados, diplomas ou outros documentos comprobatórios de atividades desenvolvidas fora da unidade escolar de origem do estudante devem ser incorporados pela referida unidade de ensino;
- IV. Para a habilitação técnica, fica autorizada a unidade escolar e/ou organização parceira a emissão e o registro de diplomas de conclusão válidos apenas com apresentação do Certificado de Conclusão do Ensino Médio.

Art. 52 As unidades escolares pertencentes ao Sistema Estadual de Ensino devem implementar os referenciais curriculares para o Novo Ensino Médio, de acordo com o seguinte cronograma:

- I. No ano de 2022, implementação dos referenciais curriculares no 1º Ano do Ensino Médio;
- II. No ano de 2023, implementação dos referenciais curriculares nos 1º e 2º Anos do Ensino Médio;
- III. No ano de 2024, implementação dos referenciais curriculares em todos os Anos do Ensino Médio.

Parágrafo único. As atualizações das matrizes das unidades escolares que ofertem o Ensino Médio em Tempo Integral devem ocorrer, simultaneamente, conforme o descrito no *caput*.

Art. 53 Compete às Mantenedoras:

- I. Assegurar recursos humanos, físicos, materiais e pedagógicos para viabilizar a implantação do Documento Curricular para Mato Grosso - Etapa Ensino Médio;
- II. Garantir formação continuada para professores, gestores e técnicos.

CAPÍTULO VII

Das Disposições Gerais e Transitórias

Art. 54 Os componentes Curriculares, Língua Portuguesa e Matemática deverão ser ofertados, obrigatoriamente, nos 03 (três) Anos da etapa Ensino Médio.

Art. 55 As unidades escolares podem ofertar, no máximo, 05 (cinco) Trilhas de Aprofundamento e, no mínimo, 02 (duas).

Art. 56 Nas unidades escolares de tempo parcial, o componente curricular, Projeto de Vida, deve ser ofertado nos 03 (três) Anos da Etapa Ensino Médio, totalizando 200 (duzentas) horas, exceto no Itinerário Formativo de Educação Profissional Técnica de Nível Médio, cuja carga horária poderá ser de, no mínimo, 120 (cento e vinte) horas.

Art. 57 Na Modalidade Educação Escolar Indígena é assegurado o ensino das respectivas Línguas Maternas.

Art. 58 A Língua Estrangeira de oferta obrigatória é a Língua Inglesa.

Art. 59 É assegurado aos estudantes matriculados na Etapa Ensino Médio, em período que antecede a Implementação das Diretrizes Curriculares Nacionais, o direito de concluírem seus estudos nos moldes em que iniciaram.

Art. 60 A contratação de docentes com notório saber, previsto para o Itinerário Formativo de Educação Profissional Técnica de Nível Médio, deve ser orientada por resolução específica deste Conselho Estadual de Educação.

Art. 61 As diferentes possibilidades de organização do Ensino Médio, séries anuais, períodos semestrais, ciclos, módulos, sistema de créditos, alternância regular de períodos de estudos, grupos não seriados com base na idade, na competência e em outros critérios serão regulamentadas por Resolução específica deste Conselho Estadual de Educação.

Art. 62 As Modalidades de ensino serão tratadas em Resolução específica deste Conselho Estadual de Educação.

CAPÍTULO VIII
Das Modalidades da Educação Básica

Art. 63 Cada Etapa da Educação Básica pode corresponder a uma ou mais Modalidades de Ensino: Educação de Jovens e Adultos, Educação Especial, Educação Profissional Técnica de Nível Médio e Educação do Campo, Educação Escolar Indígena, Educação a Distância e Educação Escolar Quilombola, Educação Bilingue de Surdos.

Art. 64 A Educação de Jovens e Adultos - EJA, Modalidade da Educação Básica, constitui-se, no Sistema Estadual de Ensino, oferta da educação regular, com características adequadas às necessidades e disponibilidades dos Jovens e Adultos que não tiveram acesso à escolarização na idade própria, ou cujos estudos não tiveram continuidade nas etapas de Ensino Fundamental e Ensino Médio.

Art. 65 A Educação Especial, ao perpassar todas as Etapas e Modalidades de ensino, deve-se constituir como parte integrante da educação regular, visando favorecer o processo de escolarização dos estudantes com deficiência, com Transtornos do Espectro Autista e com Altas Habilidades ou Superdotação.

Parágrafo único. A educação especial constitui direito da pessoa com deficiência, Transtorno do Espectro Autista e com Altas Habilidades ou Superdotação, em todos níveis, Etapas e Modalidades de ensino, de forma a desenvolver suas habilidades físicas, sensoriais, intelectuais e sociais, sendo tratada em Resolução específica.

Art. 66 Educação Profissional Técnica de Nível Médio tem por finalidade proporcionar ao estudante formação integral que contribua para o aperfeiçoamento do pensamento crítico e o desenvolvimento de aptidões, para o exercício de atividades produtivas requeridas pelo mundo do trabalho, com base nos fundamentos científico-tecnológicos.

Art. 67 A Educação do Campo, desenvolvida em escola situada no campo, em área rural, deve contemplar em seu Projeto Político Pedagógico a Proposta Pedagógica adequada à diversidade das populações do campo, a oferta de formação continuada de profissionais da educação e à garantia de condições de infraestrutura e transporte escolar, em conformidade com a realidade local.

Art. 68 Educação Escolar Indígena deve ser ofertada, conforme as Diretrizes Curriculares Nacionais da Educação Básica e as Diretrizes Curriculares Nacionais para Educação Escolar Indígena, assegurando a formação continuada de profissionais da educação, além e, especialmente, da observância das políticas estaduais e as normativas do CEE-MT.

Art. 69 A Modalidade de Educação a Distância-EaD, voltada para o desenvolvimento do processo de ensino e aprendizagem permite a atuação direta do professor e do estudante em ambientes físicos diferentes, cuja mediação didático-pedagógica, ocorre com a utilização de Tecnologias Digitais de Informação e Comunicação - TDICs.

Art. 70 Educação Escolar Quilombola é modalidade da Educação Básica desenvolvida em unidades educacionais que requerem pedagogia própria em respeito à especificidade étnico-cultural de cada comunidade, observados os princípios constitucionais, as Diretrizes da LDB, a Base Nacional Curricular Comum e Diversificada e as Diretrizes Curriculares Nacionais para a Educação Quilombola na Educação Básica.

Art. 71 Educação Bilingue de Surdos é a modalidade oferecida em Língua Brasileira de Sinais (Libras), como primeira língua, e em português escrito, como segunda língua, em escolas bilingues de surdos, classes bilingues de surdos, escolas comuns ou em polos de educação bilingue de surdos, para educandos surdos, surdo-cegos, com deficiência auditiva sinalizantes, surdos com altas habilidades ou superdotação ou com outras deficiências associadas, optantes pela modalidade de educação bilingue de surdos.

CAPÍTULO IX
Da Escrituração Escolar

Art. 72 A escrituração escolar compreende o conjunto de registros sistemáticos, efetuados com o objetivo de garantir a verificação da identidade do estudante, da regularidade dos estudos, da autenticidade do percurso escolar e do funcionamento da unidade escolar.

Parágrafo único. A unidade escolar, na guarda dos documentos em formato físico ou digital, deve respeitar a tabela de temporalidade de guarda e arquivado e a Lei Geral de Proteção de Dados.

Art. 73 Os documentos escolares expedidos por unidade escolar só terão validade se a unidade escolar estiver credenciada para oferta da Educação Básica e Autorização com Ato vigente para a oferta das Etapas e Modalidades de educação e de ensino oferecidos.

Parágrafo único. São de exclusiva responsabilidade da entidade mantenedora os danos causados aos estudantes, em decorrência da inobservância desta norma.

SEÇÃO I
Matrícula

Art. 74 Matrícula é o ato formal que vincula o estudante a uma Unidade Escolar, conferindo-lhe a condição de estudante.

Art. 75 A matrícula será requerida pelo interessado e, se este for menor de idade, por seus pais ou responsável legal.

Art. 76 O período de matrícula será estabelecido no calendário escolar da Unidade Escolar.

Art. 77 No pedido da matrícula, o estudante, maior de idade, ou pais ou responsáveis pelo menor de idade, terá o direito e o dever de conhecer os dispositivos regimentais da Unidade Escolar, expressar a sua aceitação e o compromisso de cumpri-los.

Art. 78 A matrícula em Unidade Escolar integrante do Sistema Estadual de Ensino será:

- I. quanto à natureza
 - a) inicial;
 - b) por transferência;
 - c) extraordinária.

- II. quanto à organização
 - a) anual;
 - b) semestral;
 - c) outra, adotada pela escola.

- III. quanto à forma de oferta
 - a) presencial;
 - b) a distância.

Art. 79 Considera-se inicial a matrícula quando efetuada:

- I. na Educação Infantil;
- II. no primeiro Ano/Série/Ciclo do Ensino Fundamental e Médio;
- III. excepcionalmente, em qualquer Ano/Série/Fase do Ensino Fundamental e Ensino Médio e suas Modalidades, quando a escolarização anterior não possa ser comprovada.

Art. 80 No ato da matrícula, deverão ser apresentados os documentos pessoais e de escolaridade, carteira de vacinação atualizada ou o comprovante de vacinação efetuada, tipagem sanguínea, sistema ABO e fator RH, para todas as etapas da Educação Básica ofertadas por unidades escolares pertencentes ao Sistema Estadual de Ensino e teste oftalmológico para a matrícula na etapa Ensino Fundamental, além dos que possam ser solicitados pela escola.

§ 1º Os documentos apresentados no ato da matrícula serão, obrigatoriamente, registrados no cadastro do estudante e arquivados em pasta individual suas fotocópias, que devem conter a expressão "confere com o original", e os originais, devolvidos imediatamente ao seu possuidor.

§ 2º No caso de documentação incompleta, a Unidade Escolar estabelecerá prazo para sua entrega, por critério assegurado em seu Regimento Escolar.

Art. 81 A falta de documento de identificação não constitui impedimento para a aceitação da matrícula inicial na Educação Infantil ou no Ensino Fundamental, devendo a unidade escolar orientar os pais ou o responsável legal quanto aos procedimentos para obtenção do documento.

Art. 82 Entende-se por rematrícula aquela em que o estudante confirma sua permanência na Unidade Escolar, após ter cursado o período imediatamente anterior ou quando volta a frequentar o mesmo estabelecimento após intervalo de um ou mais períodos letivos, para prosseguir estudos, observada a existência de vaga.

Parágrafo único. Serão necessariamente anexados ao requerimento de renovação de matrícula, documentos que atualizem as informações já existentes e que não sejam do conhecimento da escola.

Art. 83 É assegurada a matrícula a qualquer tempo que não o início do período letivo, em casos especiais de estudantes que estão desvinculados de qualquer unidade escolar, de transferências de unidades escolares e de estudantes provindos do exterior.

Art. 84 A matrícula por transferência é aquela pela qual o estudante, ao se desligar oficialmente de uma Unidade Escolar, vincula-se a outra congênere, para continuidade de estudos.

Parágrafo único. O cômputo da frequência para estudante oriundo de outra unidade escolar deve incidir no somatório da unidade de origem e da unidade escolar receptora.

Art. 85 Matrícula extraordinária é aquela efetivada fora da época determinada pela unidade escolar e tem a finalidade de (re)integrar os estudantes com idade escolar, que se encontram fora da escola, pela impossibilidade de terem sido matriculados na época determinada.

Art. 86 A matrícula com Progressão Parcial é aquela por meio do qual o estudante, não obtendo aprovação final em até 4 (quatro) componentes curriculares em regime seriado, poderá cursá-la subsequente e concomitantemente às séries seguintes, mediante plano especial de estudos.

§ 1º A comprovação da impossibilidade da efetivação da matrícula em tempo hábil será feita por Declaração do Conselho Tutelar e dos pais ou responsáveis, em caso de estudante menor de idade, e pelo próprio estudante, se maior de idade, apresentando justificativa fundamentada sobre os motivos de estar fora do processo de escolarização, devendo esta ser arquivada na pasta individual.

§ 2º O estudante de matrícula extraordinária será enturmado em classes comuns, recebendo acompanhamento pedagógico adequado, com vistas a assegurar a aprendizagem e permanência na Unidade Escolar.

§ 3º O estudante matriculado de forma extraordinária que não obtiver o percentual mínimo de frequência estabelecido pela unidade escolar, não poderá ser promovido para o ano subsequente.

Art. 87 O estudante de matrícula extraordinária poderá ser submetido à reclassificação para o período seguinte, no ano/semestre letivo subsequente, quando não atingir os mínimos de frequência e de aproveitamento de estudos previstos no regimento escolar, no ano letivo antecedente.

Art. 88 O Sistema Estadual de Ensino, por meio de seus estabelecimentos públicos e/ou privados de Educação Básica, deverá assegurar a matrícula de estudante em situação de itinerância, sem a imposição de qualquer forma de embarço, preconceito e/ou qualquer forma de discriminação, pois se trata de direito fundamental, mediante autodeclaração ou declaração do responsável.

Parágrafo único. São consideradas crianças, adolescentes e jovens em situação de itinerância aquelas pertencentes a grupos sociais que vivem em tal condição, por motivos culturais, políticos, econômicos, de saúde, tais como ciganos, indígenas, povos nômades, trabalhadores itinerantes, acampados, circenses, artistas e/ou trabalhadores de parques de diversão, de teatro mambembe, entre outros, conforme legislação específica.

SEÇÃO II Da Transferência

Art. 89 Transferência é a passagem do estudante de um a unidade escolar para outra, inclusive de unidade escolar de país estrangeiro, assegurado o aproveitamento de estudos e seu posicionamento, conforme a matriz curricular e a Proposta Pedagógica da Unidade Escolar receptora.

§ 1º A transferência do estudante poderá ocorrer para uma Modalidade na mesma etapa de ensino, desde que se cumpra o exigido na Modalidade requerida.

§ 2º Cabe à unidade escolar receptora a responsabilidade de promover a regularização da vida escolar do estudante, registrando as situações peculiares, tais como matrícula por componente curricular, matrícula por dependência, matrícula com aproveitamento de resultados parciais, obtidos em exames supletivos, adaptações, validação de estudos, dispensa de frequência, de acordo com a legislação, comprovante de conclusão do Ensino Fundamental, identificação das escolas anteriormente cursadas, e outros dados que a escola julgar necessário.

§ 3º O histórico escolar do estudante é o documento oficial para matrícula em outra instituição educacional.

§ 4º A ficha individual, contendo o registro dos períodos parciais cursados, acompanha o histórico escolar.

§ 5º Informações sobre conteúdos de ensino devem acompanhar o histórico escolar ou a ficha individual, sempre que solicitadas.

Art. 90 A diferença de currículo em relação aos componentes, unidades curriculares ou áreas do conhecimento da parte diversificada não constitui impedimento para aceitação de matrícula por transferência e nem é objeto de retenção escolar.

Art. 91 A circulação de estudos entre Etapas e Modalidades de Ensino de diferentes organizações curriculares é permitida desde que efetuadas as adaptações necessárias.

Art. 92 A instituição educacional poderá solicitar os esclarecimentos necessários à unidade escolar de origem, quando houver dúvida referente aos documentos escolares apresentados pelo estudante.

Art. 93 Na enturmação de estudantes em processo de transferência de um estabelecimento escolar para outro com organização escolar diferenciada, a Unidade de Ensino deverá:

- I. instituir o coletivo de professores para proceder ao diagnóstico relativo ao domínio de conhecimento, às vivências e às experiências dos estudantes, para encaminhar as devidas intervenções e acompanhamento pedagógicos pelo resultado constatado e, a seguir, definir a enturmação apropriada;
- II. os procedimentos para enturmação deverão constar em ata, e os documentos comprobatórios arquivados em pasta individual do estudante.

Art. 94 É assegurado aos estudantes matriculados, sem interrupção temporal, em etapas e modalidades devidamente autorizados e em andamento, o direito de concluírem seus estudos no formato original.

Art. 95 Os registros referentes ao desempenho e à assiduidade do estudante, até a data da transferência, são atribuições exclusivas do estabelecimento de origem, devendo ser eles transpostos para a documentação escolar do estudante no estabelecimento de destino, sem modificações.

Art. 96 O estudante poderá transferir-se em qualquer época e independentemente da comprovação da existência de vaga, observadas as especificidades garantidas na legislação em vigência.

Art. 97 A matrícula será efetivada mediante a apresentação da documentação escolar de transferência.

§ 1º A Escola poderá aceitar a matrícula por transferência, mediante a apresentação de atestado de transferência, expedida pela Unidade Escolar de origem.

§ 2º A Escola de destino deverá de imediato, manter o intercâmbio com a escola de origem, até a efetivação da matrícula.

Art. 98 À transferência do estudante de Escola vinculada ao Sistema de Ensino de outro país, aplicam-se as normas da presente Resolução, respeitadas também as do Sistema de origem, exigindo-se:

- I. requerimento de matrícula do interessado, maior de idade, pais ou responsáveis pelo menor de idade, à direção da escola;
- II. documento escolar devidamente traduzido, por tradutor juramentado e com visto do Consulado Brasileiro ou apostilamento no país de origem, respeitados os acordos diplomáticos;
- III. histórico escolar de estudos realizados no Brasil, anteriores à transferência para o país estrangeiro, se for o caso.

§ 1º Na impossibilidade de o estudante atender todas as exigências do *caput* deste artigo, a unidade escolar fará o processo de classificação do estudante, conforme previsto nesta Resolução.

§ 2º Cabe à Unidade Escolar receptora propiciar formas de adaptação de estudos, bem como plano de apoio pedagógico para recuperação de estudantes com dificuldades de aprendizagem e frequência, atendendo às exigências legais preconizadas na legislação de ensino aplicável.

CAPÍTULO X

Da Avaliação de Aprendizagem, Avaliação Institucional Interna e Externa, Classificação, Reclassificação, Progressão, Recuperação e Recomposição

SEÇÃO I

Da Avaliação de Aprendizagem

Art. 99 A avaliação da aprendizagem é uma prática pedagógica intrínseca ao processo pedagógico, com a função de diagnosticar o nível de apropriação do conhecimento pelo estudante, respeitando as suas especificidades.

I. A avaliação é contínua, diagnóstica, cumulativa e processual devendo refletir o desenvolvimento global do estudante e considerar suas características individuais no conjunto dos componentes curriculares cursados, com preponderância dos aspectos qualitativos sobre os quantitativos.

II. Os critérios de avaliação do aproveitamento escolar serão elaborados em consonância com a organização curricular e descritos no Projeto Político Pedagógico e regulamentado no Regimento Escolar, respeitados os critérios estabelecidos na legislação vigente e normas emanadas pelo Sistema Estadual de Ensino.

III. A avaliação deve levar em conta os contextos e as condições de aprendizagem, tomando tais registros como referência para melhorar o desempenho da escola, dos professores e dos estudantes.

IV. Os registros elaborados durante o processo de avaliação deverão conter indicações descritivas sobre os diferentes aspectos do desenvolvimento e da aprendizagem do estudante.

V. A avaliação na Educação Infantil é realizada mediante acompanhamento e registro do desenvolvimento da criança, sem o objetivo de promoção, mesmo em se tratando de acesso ao Ensino Fundamental.

VI. A avaliação da aprendizagem no Ensino Fundamental e no Ensino Médio, de caráter formativo, predominando sobre o quantitativo e classificatório, adota uma estratégia de progresso individual e contínuo que favorece o crescimento do estudante, preservando a qualidade necessária para a sua formação escolar, sendo organizada de acordo com regras comuns a essas duas Etapas.

VII. As avaliações que resultem no registro de dificuldade de aprendizagem devem corresponder a indicações de atividades suplementares e/ou alternativas, podendo ser realizadas em classe ou em turno diferente daquele que o estudante frequenta.

SEÇÃO II

Da Avaliação Institucional Interna e Externa

Art. 100 A Avaliação Institucional, sob a perspectiva democrática é o processo que busca avaliar a instituição de forma global, contemplando os vários elementos que a constituem em função de seu Projeto Político Pedagógico, a partir da participação e da reflexão coletiva, a fim de diagnosticar a realidade institucional e orientar a tomada de decisões.

Parágrafo único. A avaliação institucional ocorrerá periodicamente e subsidiará a organização do Plano de Ação da Escola.

Art. 101 A Avaliação Institucional no ambiente educacional compreende 2 (duas) dimensões básicas: interna e externa:

I. Avaliação Institucional Interna - também denominada de autoavaliação, realiza-se periodicamente, considerando as orientações contidas nas regulamentações vigentes, para a revisão do conjunto de objetivos e metas, mediante ação dos diversos segmentos da comunidade educativa, o que pressupõe delimitação de indicadores compatíveis com a natureza e finalidade Institucionais, além da clareza quanto à qualidade social das aprendizagens e da escola.

II. Avaliação Institucional Externa - promovida pelos Órgãos Superiores dos Sistemas Educacionais, inclui, entre outros instrumentos, pesquisas, provas, tais como as do SAEB e outras promovidas por Sistemas de Ensino de diferentes entes federativos, dados estatísticos, incluindo os resultados que compõem o Índice de Desenvolvimento da Educação Básica (IDEB) e/ou que o complementem ou substituem, e os decorrentes da supervisão e verificações *in loco*.

Art. 102 A Avaliação também pode acontecer entre as redes de Educação Básica do Sistema Estadual de Ensino, por meio do Regime de Colaboração, feita por órgãos externos às escolas, englobando os resultados da avaliação institucional, feita de forma periódica.

Art. 103 Os Mantenedores que compõem o Sistema Estadual de Ensino deverão desencadear processo de avaliação institucional, a fim de obter informações que permitam conhecer e intervir na realidade educacional, com vistas à qualidade social do ensino.

SEÇÃO III

Classificação, Reclassificação, Progressão Parcial, Recuperação e Recomposição

Art. 104 Classificação é o posicionamento do estudante em etapa organizada, sob a forma de Série, Ano, Fase, período semestral, alternância, ciclo, período de estudo, grupo não seriado ou outra forma adotada pela escola.

Art. 105 A classificação do estudante, em qualquer etapa, série, ano ou fase, exceto a primeira do Ensino Fundamental, será feita:

I. por promoção, para estudantes que cursaram, com aproveitamento, a série, ano ou fase anterior ou outra forma de organização adotada pela própria escola;

II. por transferência, para estudantes procedentes de outras escolas, mediante apreciação do Histórico Escolar em que se consigne o aproveitamento curricular quanto aos componentes da Base Nacional Comum;

III. por avaliação realizada pelo coletivo dos professores da escola, independentemente de escolarização formal anterior ou quando não for possível a recuperação dos registros escolares, realizada pela instituição receptora, para situá-lo na etapa, série, ano, ciclo, período ou fase adequada.

Parágrafo único. Para a classificação, deverão ser verificados os conhecimentos da Base Nacional Comum Curricular.

Art. 106 Reclassificação do estudante é seu reposicionamento em série, ano, fase, ciclo, período, ou outra forma de organização adotada pela escola, diferente daquela indicada no seu histórico escolar, exceto no último ano do Ensino Médio, vedado o princípio do retrocesso, podendo ocorrer nas seguintes situações:

a) Avanço - propicia condições para a conclusão de estudos em menos tempo, ao estudante com:

I. Habilidades avançadas;
II. Altas habilidades ou superdotação nos termos da resolução específica;

b) Aceleração - forma de reposicionamento do estudante com distorção escolar em relação a sua idade;

c) Transferência - estudante oriundo de outra escola do território nacional ou exterior poderá ser avaliado e posicionado em ano diferente ao indicado no seu histórico escolar;

d) Frequência - Estudante com frequência de 75% da carga horária mínima exigida e que apresentar desempenho satisfatório.

Art. 107 A reclassificação de estudante será permitida no Sistema Estadual de Ensino, mediante processo formal de avaliação realizado pelo Conselho de Classe ou similar e, no caso dos primeiros anos do Ensino Fundamental ou equivalente, com o (a) Professor (a) unidocente, sendo que em ambas as situações o processo será orientado e acompanhado pelo (a) Coordenador (a) Pedagógico/Supervisor Pedagógico (a), antes do início do 2º bimestre ou primeiro período avaliativo.

§ 1º A reclassificação tomará por base as diretrizes curriculares previstas na Base Nacional Comum Curricular, cuja sequência será preservada, levando-se em conta, na avaliação o grau de maturidade, competências e habilidades mínimas para prosseguimento de estudos.

§ 2º O resultado da avaliação, realizada pelo coletivo dos professores da Unidade Escolar, justificativa e procedimentos deverão ser registrados em atas individuais, em Livros de Processos Especiais, da qual será extraída súmula assinada pela Equipe Gestora, pelo Conselho de Classe e Professores envolvidos e deverá ser arquivada na pasta individual do estudante, juntamente com os demais documentos que fundamentam a reclassificação do estudante, assegurando-se anotação no histórico escolar.

Art. 108 A Progressão Parcial é aquela por meio do qual o estudante, não obtendo aprovação final em até 4 (quatro) componentes curriculares, poderá cursá-la subsequente e concomitantemente às séries/ano seguintes, mediante plano especial de estudos.

I. a progressão pode ser parcial, sendo que esta deve preservar a sequência do currículo e observar as normas do respectivo sistema de ensino, requerendo o redesenho da organização das ações pedagógicas, com previsão de horário de trabalho e espaço de atuação para professor e estudante, com conjunto próprio de recursos didático-pedagógicos;

- II. será sempre garantida matrícula ao estudante que apresentar situação de progressão parcial, mesmo em Unidades Escolares que não contemplem em seu Regimento tal condição;
- III. a matrícula por progressão parcial será admitida a partir do 6º ano, ou correspondente do Ensino Fundamental, quando a oferta for por componentes curriculares/áreas de conhecimento;
- IV. os estudos de componentes curriculares em que o estudante não obteve aprovação poderão ser realizados em qualquer turno de oferta da Etapa correspondente, mediante plano pedagógico previamente elaborado, acompanhado e avaliado pelo professor responsável;
- V. nos estudos programados para estudantes sujeitos à progressão parcial, levar-se-ão em consideração as dificuldades de aprendizagem detectadas;
- VI. a avaliação requerida para a progressão parcial será compreendida em termos de resultados apresentados pelo estudante, respeitado o seu ritmo de aprendizagem, conforme as ações programadas especialmente para ele, sob forma de recuperação de conteúdo, não se exigindo mínimo de frequência;
- VII. a escola oferecerá estudos de progressão parcial, mediante compromisso firmado com o estudante, por meio de calendário especial de atendimento, desde que não haja prejuízo no ano letivo em curso;
- VIII. os resultados finais obtidos pelo estudante sujeito à progressão parcial, quando favoráveis, obrigam a escola atualizar os registros na documentação escolar do estudante, em qualquer época do ano letivo em curso;
- IX. não será expedido certificado de conclusão a estudante sujeito a estudos de progressão parcial;
- X. caberá à equipe gestora da unidade escolar orientar e acompanhar o processo de progressão parcial;
- XI. ao professor da área de conhecimento ou componente curricular em que o estudante ficou de progressão parcial cabe registrar relatório circunstanciado dos conteúdos em que o mesmo apresentou dificuldade e as intervenções efetuadas, devendo ser arquivado na coordenação pedagógica e pasta individual do estudante, com a finalidade de subsidiar a estruturação do plano de atendimento no ano letivo subsequente;
- XII. em caso de transferência, o relatório circunstanciado deve acompanhar o histórico escolar do estudante.

§ 1º O estudante beneficiado com o regime de progressão parcial poderá acumular, no mesmo período letivo, a critério da escola e estabelecido em Regimento Escolar, até quatro dependências em componentes curriculares anteriores.

§ 2º Se o número de componentes curriculares/áreas do conhecimento exceder o número previsto no parágrafo anterior, o estudante permanecerá na série, ano, ciclo ou período, porém dispensado dos componentes curriculares em que já tenha obtido aprovação.

Art. 109 Será facultado ao estudante da última série, ano ou período do Ensino Médio que não lograr aproveitamento em mais de quatro componentes curriculares, cursar regularmente, em qualquer ano letivo subsequente, a título de aproveitamento de estudos, apenas os componentes curriculares em que não obteve aprovação.

Art. 110 Cabe à Mantenedora e à Mantida estabelecer formas de Recuperação de Aprendizagem, podendo ser de forma processual e contínua, ou bimestral, semestral e anual, devendo sua organização estar regada no PPP e Regimento Escolar de cada unidade de ensino.

Art. 111 Cabe à Mantenedora e à Mantida estabelecer formas de Recomposição de Aprendizagem para que haja garantia dos direitos de aprendizagem referenciados na Base Nacional Comum Curricular - BNCC e no Documento de Referência Curricular do Estado de Mato Grosso - DRC/MT.

CAPÍTULO XI

Da Gestão Democrática e Organização da Escola

Art. 112 As mantenedoras das unidades escolares pertencentes ao Sistema Estadual de Ensino definirão as normas da Gestão Democrática da Educação Básica, de acordo com as suas peculiaridades e com base nos princípios:

- a) Participação dos profissionais da educação na elaboração do Projeto Político-Pedagógico;
- b) Participação da comunidade escolar e instituição dos Conselhos Escolares, assegurando às unidades escolares que os integram, progressivos graus de autonomia administrativa, pedagógica e de gestão financeira;

- c) Participação estudantil, de acordo com a normatização específica vigente.

Art. 113 A Gestão Democrática norteará todas as ações de planejamento, elaboração, organização, execução e avaliação das políticas educacionais, considerando:

- I. a superação dos processos e procedimentos burocráticos, assumindo com pertinência e relevância: os planos pedagógicos, os objetivos institucionais e educacionais e as atividades de avaliação contínua;
- II. a prática em que os sujeitos constitutivos da comunidade educacional discutam a própria práxis pedagógica impregnando-a de entusiasmo e de compromisso com a sua própria comunidade, valorizando-a, situando-a no contexto das relações sociais e buscando soluções conjuntas;
- III. a construção de relações interpessoais solidárias, geridas de tal modo que os professores e demais profissionais da educação se sintam estimulados a conhecer melhor os seus pares (colegas de trabalho, estudantes e famílias), a expor as suas ideias, a traduzir as suas dificuldades e expectativas pessoais e profissionais;
- IV. a instauração de relações e organização entre os estudantes, proporcionando a eles espaços de convivência e situações de aprendizagem, por meio dos quais aprendam a se compreender e se organizar em equipes de estudos e de práticas esportivas, artísticas e políticas;
- V. a presença articuladora e mobilizadora do diretor no cotidiano da escola e nos espaços com os quais a escola interage, em busca da qualidade social das aprendizagens que lhe caibam desenvolver, com transparência e responsabilidade;
- VI. a participação por meio da organização estudantil deve ser o mecanismo de inserção dos estudantes no cotidiano e atividades educacionais, recreativas e construtivas de um novo e vigoroso espaço educacional, despertando o protagonismo estudantil para a construção de uma sociedade mais justa e humana;
- VII. a participação da comunidade escolar e a formação dos Conselhos Escolares, assegurando às unidades escolares progressivos graus de autonomia administrativa, pedagógica e financeira;
- VIII. aplicação dos critérios democráticos para seleção de diretores nos moldes da legislação específica;
- IX. aplicação dos critérios democráticos e de transparência nos mecanismos pedagógicos, administrativos e financeiros consignados em lei;
- X. participação dos profissionais da educação na elaboração do Projeto Político Pedagógico.

SEÇÃO I

Da Formação Continuada dos Profissionais da Educação

Art. 114 Entre os princípios definidos para a educação nacional está a valorização do profissional da educação, com a compreensão de que valorizá-lo é valorizar a escola, com qualidade gestorial, educativa, social, cultural, ética, estética e ambiental.

§ 1º A valorização do profissional da educação escolar vincula-se à obrigatoriedade da garantia de qualidade e ambas se associam à exigência de programas de formação inicial e continuada de docentes e não docentes, no contexto do conjunto de múltiplas atribuições definidas para os sistemas educativos, em que se inscrevem as funções do professor.

§ 2º Os programas de formação inicial e continuada dos profissionais da educação vinculados às orientações destas Diretrizes, devem prepará-los para o desempenho de suas atribuições, considerando necessário:

- I. além de um conjunto de habilidades cognitivas, saber pesquisar, orientar, avaliar e elaborar propostas, isto é, interpretar e reconstruir o conhecimento coletivamente;
- II. trabalhar cooperativamente em equipe;
- III. compreender, interpretar e aplicar a linguagem e os instrumentos produzidos ao longo da evolução tecnológica, econômica e organizativa;
- IV. desenvolver competências para a integração com a comunidade e para o relacionamento com as famílias.

Art. 115 O Sistema Estadual de Ensino deve instituir orientações para que o projeto de formação inicial e continuada dos profissionais da educação preveja:

- I. a consolidação da identidade dos profissionais da educação, nas suas relações com a escola e com o estudante;
- II. a criação de incentivos para o resgate da imagem social do professor, assim como da autonomia docente, tanto individual como coletiva;
- III. a definição de indicadores de qualidade social da educação escolar, a fim de que as agências formadoras de profissionais da educação participantes revejam os projetos dos cursos de formação inicial e continuada de docentes, de modo que correspondam às exigências de um projeto de Nação.

SEÇÃO II
Disposições Finais e Transitórias

Art. 116 A progressão do estudante em qualquer forma de organização de oferta está condicionada ao mínimo de 75% (setenta e cinco por cento) de frequência, em relação ao cômputo do total de horas do ano letivo em curso, exceto os três Anos iniciais do Ensino Fundamental, que devem ser compreendidos como um bloco pedagógico.

Art. 117 Cabe à Secretaria de Estado de Educação, em colaboração com os Municípios, formular, acompanhar, monitorar e avaliar a execução da Política de Educação Básica para o Estado de Mato Grosso, nos municípios pertencentes ao Sistema Estadual de Ensino.

Art. 118 As unidades escolares da rede pública devem encaminhar seus estudantes não possuidores de documentos de identificação ao órgão público encarregado desse serviço, para atendimento a normatização vigente.

Art. 119 A matrícula escolar pode ser cancelada a qualquer tempo, desde que identificada irregularidade na documentação apresentada, cabendo responsabilidade aos transgressores.

Art. 120 As Unidades Escolares deverão adequar o Projeto Político-Pedagógico e o Regimento Escolar, nos termos desta Resolução, a partir de sua publicação.

Art. 121 A presente Resolução Normativa entra em vigor na data de sua publicação, revogando-se a Resolução nº 006/2000 - CEE/MT, Resolução Normativa nº 08/2021-CEE/MT e a Resolução Normativa nº 02/2015-CEE/MT e todas as disposições em contrário.

REGISTRADA, Publicada, Cumpra-se.

Cuiabá-MT, 28 de março de 2023.

GELSON MENEGATTI FILHO

Presidente do Conselho Estadual de Educação de Mato Grosso

HOMOLOGO:

ALAN RESENDE PORTO

Secretário de Estado de Educação de Mato Grosso

ALLAN KARDEC PINTO ACOSTA BENITEZ

Secretário de Estado de Ciência, Tecnologia e Inovação de Mato Grosso
(Assinado Eletronicamente)

SETASC

SECRETARIA DE ESTADO DE ASSISTÊNCIA SOCIAL E CIDADANIA

A **SECRETARIA DE ESTADO DE ASSISTÊNCIA SOCIAL E CIDADANIA - SETASC**, no uso das suas atribuições legais que lhe confere e com base no Edital nº 001/2023, TORNA PÚBLICO as entidades sociais sem fins lucrativos, sediadas no Estado de Mato Grosso, devidamente cadastradas no banco de dados desta Secretaria, e que estão aptas a participar do Programa Nota MT, instituído pela Lei Estadual de nº. 10.893/2019:

Entidades cadastradas na SETASC (Edital Nº 001/2023):

Nº	ENTIDADE	CNPJ	MUNICÍPIO	PROCESSO
01	ASSOCIAÇÃO CENA ONZE	09.457.341/0001-65	CUIABÁ	SETASC-PRO-2023/04099
02	ASSOCIAÇÃO DE LÍDERES IRMÃOS DE LENÇO DE SAPEZAL	36.256.666/0001-52	SAPEZAL	SETASC-PRO-2023/04209

Cuiabá/MT, 31 de maio de 2023

GRASIELLE PAES SILVA BUGALHO

Secretária de Estado de Assistência Social e Cidadania

EXTRATO DE TERMO DE DOAÇÃO

DOADOR: Estado de Mato Grosso, por intermédio da Secretaria de Estado de Assistência Social e Cidadania - SETASC

DONATÁRIA: Prefeitura Municipal de POCONÉ

OBJETO: Doação de 25 Computadores;

25 computadores; Completos com CPU, Monitor, Teclado e Mouse, das marcas; Lenovo Trademark, Positivo Master D360, HP 402 G1 SFF, HP L200X, W1943VS, Lenovo D1960WA, Positivo 20M35TD, 22MP55VQ-B, L51921WA, LG E2241VX.

Data da Assinatura: 26 de Maio de 2023.

Assinam: GRASIELLE PAES SILVA BUGALHO - Secretária Interina de Estado de Assistência Social e Cidadania - SETASC e Prefeito do Município.

Nº TERMO DOAÇÃO	MUNICÍPIO	PREFEITO
55	POCONÉ	ATAIL MARQUES DO AMARAL

(original assinado)

GRASIELLE PAES DA SILVA BUGALHO

Secretária Interina de Estado de Assistência Social e Cidadania

SECITEC

SECRETARIA DE ESTADO DE CIÊNCIA, TECNOLOGIA E INOVAÇÃO

EDITAL DE CONVOCAÇÃO

Processo Seletivo Simplificado de Professores
EDITAL Nº 02/2021/SECITECI/MT

O **SECRETÁRIO DE ESTADO DE CIÊNCIA TECNOLOGIA E INOVAÇÃO DO ESTADO DE MATO GROSSO**, no uso de suas atribuições legais, torna pública a convocação dos candidatos abaixo relacionados, selecionados no Processo Seletivo Simplificado de Professores, EDITAL DE PROCESSO SELETIVO SIMPLIFICADO Nº 02/2021/SECITECI/MT de 19 de Julho de 2021, realizado para compor o Cadastro de Reservas nas Escolas Técnicas Estaduais de Educação Profissional e Tecnológica - ETEEPT da SECITECI, para ministrar aulas, por tempo determinado, em conformidade com o item 13 do Edital, sob o regime de que trata a Lei Complementar nº 154/2004 e suas alterações e Lei Complementar nº 600/2017.

Unidade: ETEEPT de Barra do Garças (MT)

Perfil: Graduado em Medicina Veterinária ou Zootecnia

Município: Barra do Garças (MT)

Nome do Candidato	Classificação	CH
JANAINA ADNA BARBOSA SENA	2º	20 horas

Cuiabá/MT; 29 de maio de 2023

Allan Kardec Pinto Acosta

Secretário de Estado de Ciência Tecnologia e Inovação
SECITECI - MT

EDITAL DE CONVOCAÇÃO

Processo Seletivo Simplificado de Professores
EDITAL Nº 06/2022/SECITECI/MT

O **SECRETÁRIO DE ESTADO DE CIÊNCIA TECNOLOGIA E INOVAÇÃO DO ESTADO DE MATO GROSSO**, no uso de suas atribuições legais, torna pública a convocação dos candidatos abaixo relacionados, selecionados no Processo Seletivo Simplificado de Professores, EDITAL DE PROCESSO SELETIVO SIMPLIFICADO Nº 06/2022/SECITECI/MT de 07 de Junho de 2022, realizado para compor o Cadastro de Reservas nas Escolas Técnicas Estaduais de Educação Profissional e Tecnológica - ETEEPT da SECITECI, para ministrar aulas, por tempo determinado, em conformidade com o item 11 do Edital, sob o regime de que trata a Lei Complementar nº 154/2004 e suas alterações e Lei Complementar nº 600/2017.

Unidade: ETEEPT de Cuiabá (MT)

Perfil: Graduado em Enfermagem

Município: Cuiabá (MT)

Nome do Candidato	Classificação	CH
Emanuelly Ferreira Lima Silva	7º	20 horas
Leydimar Souza da Silva	8º	20 horas
Fabiola da Cruz Teles	15º	20 horas
Luzia Lopes	16º	20 horas

Cuiabá/MT; 30 de maio de 2023

Allan Kardec Pinto Acosta Benitez

Secretário de Estado de Ciência Tecnologia e Inovação
SECITECI - MT

SEDEC

SECRETARIA DE ESTADO DE DESENVOLVIMENTO ECONÔMICO

CONVOCAÇÃO
CODEM

No uso das atribuições legais que me foram conferidas pelo Art. 6º, capítulo III da Lei Complementar nº 672 de 24 de setembro de 2020, publicada no Diário Oficial do Estado nº 27.844 de 25 de setembro de 2020, que dispõe a criação do **Conselho Estadual de Desenvolvimento Econômico de Mato Grosso - CODEM**, concomitantemente com o Art. 6º da Resolução nº 029/2021/CODEM, publicada no Diário Oficial do Estado nº 27.979 de 15 de abril de 2021;

CONVOCO a 22ª Reunião Extraordinária do CODEM, que será realizada na **quarta-feira, dia 07 de junho de 2023, às 09h**, no formato híbrido, na Secretaria de Estado de Desenvolvimento Econômico - SEDEC.

O link de acesso a videoconferência será disponibilizado aos conselheiros por e-mail, sendo que, os demais interessados em participar da reunião, na qualidade de ouvintes, deverão procurar as respectivas federações.

Reforçamos a necessidade da participação de todos os conselheiros, que em caso de impedimento, deverão enviar ofício de designação com até 48h de antecedência da reunião.

Cuiabá - MT, 30 de maio de 2023.

PAUTA DA 22ª REUNIÃO EXTRAORDINÁRIA DO CODEM

Data: 07/06/2023

Horário: 09h

Local: Sala de Reuniões do 1º andar da SEDEC.

1. ABERTURA

2. REUNIÃO

2.1 - Discussão e Votação da Ata do CODEM

2.1.1 - Ata da 11ª Reunião Ordinária do CODEM (11/05/2023).

2.2 - Deliberações da 11ª Reunião Ordinária do CODEM (11/05/2023)

Resolução nº 225/2023 - Aprovou a Ata da 21ª Reunião Extraordinária do CODEM, realizada no dia 06 de abril de 2023;

Resolução nº 226/2023 - Enquadrou 28 Cartas-consulta do FCO Empresarial, e aprovou a devolução de 3 Cartas-consulta de Revalidação e 1 Carta-consulta indeferida tecnicamente;

Resolução nº 227/2023 - Enquadrou 40 Cartas-consulta do FCO Rural e aprovou a devolução de 5 Cartas-consulta indeferidas tecnicamente;

Resolução nº 228/2023 - Aprovou o pedido de Concessão de Reserva de Área no Distrito Integrado, Industrial e Comercial de Cuiabá - DIICC, para a empresa Dismapel Indústria Química LTDA;

Resolução nº 229/2023 - Aprovou o pedido de Concessão de Reserva de Área no Distrito Integrado, Industrial e Comercial de Cuiabá - DIICC, para a empresa Maxlog Logística e Deposito LTDA;

Resolução nº 230/2023 - Aprovou o pedido de Convalidação de Reserva de Área no Distrito Integrado, Industrial e Comercial de Cuiabá - DIICC, para a empresa Top Vision Sistema de Segurança LTDA;

Resolução nº 231/2023 - Aprovou o cumprimento integral das obrigações de natureza não tributária, bem como das contrapartidas, em favor das empresas: Biocamp Indústria, Comércio, Importação e Exportação de Biodiesel LTDA, e Norsa Refrigerantes S.A.

3. FCO - FUNDO CONSTITUCIONAL DE FINANCIAMENTO DO CENTRO-OESTE

3.1 - Ad'Referendum

3.1.1 - Resolução nº 232/2023/CODEM - Convalidação da aprovação da Carta-consulta para empresa Agroindustrial PSF LTDA.

3.2 - Análise de Carta-Consulta para Financiamento com recursos do FCO Empresarial (deferidas)

Nº	PROCESSO	MUNICÍPIO	PROPONENTE	CPF/CNPJ
1	10.392	Lucas do Rio Verde	Agro Cereais LRV LTDA	18.600.894/0001-16
2	10.575	Lucas do Rio Verde	Agroindustrial PSF LTDA	22.368.557/0001-12
3	8.975	Nossa Senhora do Livramento	Aurum Brazil Metais LTDA	27.256.356/0001-47
4	8.171	Várzea Grande	E.P.N dos Santos LTDA	47.409.912/0001-85
5	10.240	Sorriso	Eneias Lagares Neto & Cia LTDA - ME	14.983.551/0001-27
6	9.152	Lucas do Rio Verde	Escola Canadense de Nova Mutum LTDA	41.157.601/0002-70
7	6.979	Nova Mutum	Hotel Via Norte 163 LTDA - ME	24.123.669/0001-39
8	7.684	Cuiabá	Mendonca e Mendonca LTDA	02.076.704/0001-73
9	9.043	Cuiabá	MG Transportes LTDA	08.814.422/0001-02
10	8.577	Comodoro	Murilo Rodrigues Peres - Consultoria Veterinaria e Transportes	17.329.203/0001-29
11	6.443	Rosário Oeste	Sbardelotto & Siqueira LTDA ME	09.125.764/0001-88
12	8.320	Rondonópolis	Transjardinopolis LTDA	03.126.569/0001-96
13	8.958	Juscimeira	Usina Elétrica do Prata S/A - CGH Água Clara	05.646.253/0002-31
14	7.772	Tabaporã	Via Norte Sul Rodovias S/A	40.832.664/0001-31
15	9.671	Rondonópolis	Weiss & Nakayama LTDA	08.980.889/0001-22

3.3 - Análise de Carta-Consulta para Financiamento com recursos do FCO Empresarial (indeferidas)

Nº	PROCESSO	MUNICÍPIO	PROPONENTE	CPF/CNPJ
1	6.506	Várzea Grande	Agro Ferragens Luizao LTDA	24.774.390/0001-15
2	10.274	Colíder	Alta Floresta Motos LTDA	02.963.138/0003-83

3.4 - Revalidação de Carta-Consulta para Financiamento com recursos do FCO Empresarial (deferidas)

Nº	PROCESSO	MUNICÍPIO	PROPONENTE	CPF/CNPJ
1	SEDEC-PRO-2023/00812	Cuiabá	Root Brasil Agro Negocios LTDA	13.191.431/0002-05
2	SEDEC-PRO-2023/00737	Rondonópolis	Tornearia Conrad LTDA ME	07.183.134/0001-34

3.5 - Revalidação de Carta-Consulta para Financiamento com recursos do FCO Empresarial (indeferida)

Nº	PROCESSO	MUNICÍPIO	PROPONENTE	CPF/CNPJ
1	SEDEC-PRO-2023/00763	Lucas do Rio Verde	Agroindustrial PSF LTDA	22.368.557/0001-12

3.6 - Análise de Carta-Consulta para Financiamento com recursos do FCO Rural (deferidas)

Nº	PROTOCOLO	MUNICÍPIO	PROPONENTE	CPF/CNPJ
1	6.335	Vila Rica	Abmael Borges da Silveira	328.086.071-72
2	8.072	Querência	Adalberto Backes	492.767.510-68
3	9.328	Nova Mutum	Adelar Ullrich	517.731.121-04
4	7.232	Marcelândia	Adilson Francisco Fistarol	325.248.971-68
5	9.246	Campo Verde	Admilson Soares de Mello	058.483.838-71
6	6.701	Sinop	Agostinho Flach	249.792.609-34
7	8.370	Diamantino	Alcides José Geier	453.323.809-25
8	8.139	Gaúcha do Norte	Alex Gian Alessio	013.248.711-05
9	6.306	Água Boa	Almir Rogério Ribeiro	771.839.329-15
10	9.233	Nova Lacerda	André Tripoloni	004.276.489-04
11	5.313	Colniza	Anélio Carlos da Motta	023.118.399-26
12	7.135	Aripuanã	Cicero Conceição da Silva	111.566.351-87
13	8.881	Sorriso	Dilceu Rossato	389.602.220-20
14	9.297	Água Boa	Diogo Monteiro Mendonça de Almeida Castro	029.899.581-69
15	6.823	Cáceres	Emerson Cunha	021.459.141-70
16	10.029	Nova Xavantina	Endrigo Dalcin	550.267.961-68
17	8.835	Porto dos Gaúchos	Erivelton Ademar Messias	383.785.901-00
18	7.638	Canarana	Euder Ignácio	770.484.741-49
19	10.631	Sorriso	Fernando Bedin	878.995.661-34
20	8.675	Porto Estrela	Fernando Idalo Andrade	038.270.241-70
21	10.067	Nova Ubiratã	Hernandes Piccoli	856.526.101-82
22	9.090	Gaúcha do Norte	Itamar Dagnese	460.712.611-04
23	8.277	Nova Santa Helena	João Carlos Damacena	425.848.769-49
24	8.306	Canarana	João José Carassato	263.003.118-72
25	4.967	Água Boa	João Leviski	570.126.529-34
26	9.103	Comodoro	João Lopes Guerreiro	119.975.839-68
27	6.827	Santo Antônio do Leste	Jose Benedito do Vale	172.631.749-87
28	4.832	Cáceres	José Dalbem	003.591.651-68
29	6.318	Água Boa	Juliano Marchioretto	979.786.631-91
30	10.407	Vila Bela da Santíssima Trindade	Karina Sanches Valério	884.626.509-25
31	9.037	Sorriso	Mauro Alberto Riedi	411.321.061-68
32	6.558	Barra do Garças	Mauro de Barros Tarozzo	152.958.588-04

33	7.033	Alta Floresta	Olindo Serafin Junior	619.903.109-15
34	2.114	Araguaiana	Rafael Carvalho Miranda Martins	832.905.751-87
35	3.707	Água Boa	Rafael Renato Maldaner	001.962.721-14
36	9.712	Porto dos Gaúchos	Ricardo Tadeu Ossani	701.119.101-10
37	4.035	Barra do Garças	Roberto Cury	123.318.398-24
38	10.127	Pontes e Lacerda	Selma Aparecida Barbosa Louro Nonino	378.827.591-04
39	6.027	Peixoto de Azevedo	Sidnei Manso	062.106.088-76
40	6.814	Vera	Silvano Filipetto	846.872.151-49
41	8.025	Rondonópolis	Tiago Rodrigo Comassetto	005.151.609-89
42	9.114	Santa Carmem	Valdemar Antonioli	057.757.100-10
43	9.052	Alta Floresta	Valdir Patel	334.357.409-06
44	9.987	Novo São Joaquim	Valzumiro Ceolim	140.820.391-04
45	9.819	Ipiranga do Norte	Vitor Elisio Poltronieri	250.428.239-72

3.7 - Análise de Carta-Consulta para Financiamento com recursos do FCO Rural (indeferidas)

Nº	PROTOCOLO	MUNICÍPIO	PROPONENTE	CPF/CNPJ
1	4.926	Confresa	Arthur Fernandes Moreira	023.042.461-92
2	9.547	Poxoréu	Alcebi João soldera	244.904.310-15
3	9.832	Matupá	João Ricardo Heck Jung	023.137.809-29
4	10.676	Ribeirãozinho	Marcos Humberto Tiago Nogueira	592.691.891-04

4. DISTRITO INTEGRADO IND. E COM. DE CUIABÁ - MT (DIICC)**4.1 - Cancelamento de Reserva de Área**

4.1.1 - Companhia Matogrossense de Gás, Processo MTGAS-PRO-2022/00069 e Processo nº 206966/2021;

4.1.2 - V.S. Indústria e Comércio de Materiais Elétricos LTDA, Processo 353781/2018.

4.2 - Concessão de Reserva de Área

4.2.1 - V.S. Indústria e Comércio de Materiais Elétricos LTDA, Processo SEDEC-PRO-2023/00349;

4.3 - Regularização da Concessão de Reserva de Área

4.3.1 - Realce Indústria e Comércio de Persianas LTDA, Processo 394443/2008 e SEDEC-PRO-2022/02980;

4.4 - Renúncia Parcial à Reserva de Área

4.4.1 - Indústria e Comércio de Trigo Mariópolis LTDA, Processo 564467/2017 e SEDEC-PRO-2023/00072.

5. PRODEIC**5.1 - Comprovação do Cumprimento Integral de Contrapartidas**

5.1.1 - Alimentos Masson Ltda, Processo SEDEC-PRO-2022/03270;

5.1.2 - Indústria e Comércio de Laticínios Vale do Juruena - Unidade Colniza, Processo nº 302450/2019.

6. ASSUNTOS GERAIS**6.1 - Avisos e Convites****7. ENCERRAMENTO**

CÉSAR ALBERTO MIRANDA LIMA DOS SANTOS COSTA
Presidente do Conselho Estadual de Desenvolvimento Econômico de Mato Grosso - CODEM
 (Original assinado)

RESOLUÇÃO Nº 042/2023 - SEDEC

O SECRETÁRIO DE ESTADO DE DESENVOLVIMENTO ECONÔMICO, no uso das atribuições conferidas na Legislação Estadual, e, em especial,

CONSIDERANDO determinação da Lei Complementar nº 631, de 31 de julho de 2019, em seu Art. 9º, § 1º combinado com art. 15, § 4º, e seu regulamento, onde a Secretaria de Estado de Desenvolvimento Econômico - SEDEC deverá publicar no Diário Oficial do Estado resolução com o arrolamento dos contribuintes que comunicaram a adesão ou migração aos Programas de Desenvolvimento Econômico Estadual no mês anterior para fruição do tratamento diferenciado;

CONSIDERANDO os relatórios do Sistema Registro e Controle da Renúncia - RCR, disponibilizados pela SEFAZ;

RESOLVE:

Art. 1º - Publicar a **Relação dos Contribuintes que se credenciaram em abril de 2023**, para os Programas de Desenvolvimento Econômico Estadual e fruição do tratamento diferenciado, conforme segue:

Nº	RAZÃO SOCIAL/ NOME	CPF/CNPJ	INSCRIÇÃO ESTADUAL	BENEFÍCIO	EFEITOS DA FRUIÇÃO A PARTIR DE
1	A. FRANCHINI & CIA LTDA ME	21.394.130/0001-26	13.580.890-1	DA000001 - Opção pelo uso do diferimento do diferencial de alíquotas, relativo à entrada de bens do ativo imobilizado na empresa	28/04/2023
2	A. FRANCHINI & CIA LTDA ME	21.394.130/0001-26	13.580.890-1	PD000015 - PRODEIC Investe Indústria de Produtos de Borracha e de Material Plástico	01/06/2023
3	A. FRANCHINI & CIA LTDA ME	21.394.130/0001-26	13.580.890-1	PD000016 - PRODEIC Investe Indústria Metalmeccânica	01/06/2023
4	A. FRANCHINI & CIA LTDA ME	21.394.130/0001-26	13.580.890-1	PD000027 - PRODEIC Investe Fabricação de Vidro e de produtos do Vidro	01/06/2023
5	A. M. S. AGRONEGOCIOS TRADING LTDA	08.927.495/0001-00	13.340.729-2	DA000001 - Opção pelo uso do diferimento do diferencial de alíquotas, relativo à entrada de bens do ativo imobilizado na empresa	14/04/2023
6	A. M. S. AGRONEGOCIOS TRADING LTDA	08.927.495/0001-00	13.340.729-2	DA000002 - Opção pelo uso do diferimento do ICMS incidente sobre as operações de saídas internas de matéria-prima, insumos e material de embalagem	01/06/2023
7	A. M. S. AGRONEGOCIOS TRADING LTDA	08.927.495/0001-00	13.340.729-2	PD000014 - PRODEIC Investe Indústria de Máquinas, Equipamentos Industriais e Produtos para Transporte	01/06/2023
8	A. M. S. AGRONEGOCIOS TRADING LTDA	08.927.495/0001-00	13.340.729-2	PD000037 - Programa de Desenvolvimento Rural de Mato Grosso - PRODER - saída interestadual de feijões	01/06/2023
9	A. M. S. AGRONEGOCIOS TRADING LTDA	08.927.495/0001-00	13.340.729-2	PD000039 - Programa de Desenvolvimento Rural de Mato Grosso - PRODER - saída interestadual de Girassol	01/06/2023
10	ADEGMAR LIMA DA SILVA	40.020.203/0001-64	13.846.452-9	PD000026 - Operações de importação via Porto Seco	01/06/2023
11	ADUBAI INDUSTRIA E COMERCIO LTDA	00.336.468/0002-32	13.987.512-3	DA000001 - Opção pelo uso do diferimento do diferencial de alíquotas, relativo à entrada de bens do ativo imobilizado na empresa	06/04/2023
12	ADUBAI INDUSTRIA E COMERCIO LTDA	00.336.468/0002-32	13.987.512-3	PD000013 - PRODEIC Investe Indústria Alimentícia de Origem Vegetal e Animal	01/06/2023
13	AGROPECUARIA AGUA SANTA LTDA	49.998.627/0001-72	13.990.725-4	DA000001 - Opção pelo uso do diferimento do diferencial de alíquotas, relativo à entrada de bens do ativo imobilizado na empresa	19/04/2023
14	AGROPECUARIA AGUA SANTA LTDA	49.998.627/0001-72	13.990.725-4	PD000026 - Operações de importação via Porto Seco	01/06/2023
15	AGROPECUARIA AGUA SANTA LTDA	49.998.627/0001-72	13.990.725-4	PD000034 - Programa de Desenvolvimento Rural de Mato Grosso - PRODER - Gado Bovino para Abate, com idade a partir de 24 meses	01/06/2023
16	AGROPECUARIA AGUA SANTA LTDA	49.998.627/0001-72	13.990.725-4	PD000035 - Programa de Desenvolvimento Rural de Mato Grosso - PRODER - Gado Bovino para Abate - Aripuanã, Colniza e Rondolândia	01/06/2023
17	AGROPECUARIA AGUA SANTA LTDA	49.998.627/0001-72	13.990.725-4	PD000037 - Programa de Desenvolvimento Rural de Mato Grosso - PRODER - saída interestadual de feijões	01/06/2023
18	AGROPECUARIA AGUA SANTA LTDA	49.998.627/0001-72	13.990.725-4	PD000039 - Programa de Desenvolvimento Rural de Mato Grosso - PRODER - saída interestadual de Girassol	01/06/2023
19	AGROPECUARIA FAVARETTO LTDA	31.577.491/0001-61	13.742.154-0	DA000001 - Opção pelo uso do diferimento do diferencial de alíquotas, relativo à entrada de bens do ativo imobilizado na empresa	06/04/2023
20	AGROPECUARIA FAVARETTO LTDA	31.577.491/0001-61	13.742.154-0	PD000037 - Programa de Desenvolvimento Rural de Mato Grosso - PRODER - saída interestadual de feijões	01/06/2023

21	AGROPECUARIA MARIN LTDA	49.334.649/0001-38	13.991.428-5	DA000001 - Opção pelo uso do diferimento do diferencial de alíquotas, relativo à entrada de bens do ativo imobilizado na empresa	06/04/2023
22	AGROPECUARIA MARIN LTDA	49.334.649/0001-38	13.991.428-5	PD000023 - Programa de Incentivo à Cultura do Algodão de Mato Grosso - PROALMAT	01/06/2023
23	AGROPECUARIA MARIN LTDA	49.334.649/0001-38	13.991.428-5	PD000026 - Operações de importação via Porto Seco	01/06/2023
24	AGROPECUARIA MARIN LTDA	49.334.649/0001-38	13.991.428-5	PD000034 - Programa de Desenvolvimento Rural de Mato Grosso - PRODER - Gado Bovino para Abate, com idade a partir de 24 meses	01/06/2023
25	AGROPECUARIA MARIN LTDA	49.334.649/0001-38	13.991.428-5	PD000035 - Programa de Desenvolvimento Rural de Mato Grosso - PRODER - Gado Bovino para Abate - Aripuanã, Colniza e Rondolândia	01/06/2023
26	AGROPECUARIA MARIN LTDA	49.334.649/0001-38	13.991.428-5	PD000037 - Programa de Desenvolvimento Rural de Mato Grosso - PRODER -saída interestadual de feijões	01/06/2023
27	AGROPECUARIA POSSOBON & BULIANI LTDA	49.839.083/0001-04	13.988.152-2	DA000001 - Opção pelo uso do diferimento do diferencial de alíquotas, relativo à entrada de bens do ativo imobilizado na empresa	19/04/2023
28	AGROPECUARIA POSSOBON & BULIANI LTDA	49.839.083/0001-04	13.988.152-2	PD000026 - Operações de importação via Porto Seco	01/06/2023
29	AGROPECUARIA POSSOBON & BULIANI LTDA	49.839.083/0001-04	13.988.152-2	PD000037 - Programa de Desenvolvimento Rural de Mato Grosso - PRODER -saída interestadual de feijões	01/06/2023
30	AGROPECUARIA SAO FRANCISCO DE ASSIS LTDA	49.412.246/0001-60	13.993.667-0	DA000001 - Opção pelo uso do diferimento do diferencial de alíquotas, relativo à entrada de bens do ativo imobilizado na empresa	26/04/2023
31	AGROPECUARIA SAO FRANCISCO DE ASSIS LTDA	49.412.246/0001-60	13.993.667-0	PD000034 - Programa de Desenvolvimento Rural de Mato Grosso - PRODER - Gado Bovino para Abate, com idade a partir de 24 meses	01/06/2023
32	AGROPECUARIA SAO FRANCISCO DE ASSIS LTDA	49.412.246/0001-60	13.993.667-0	PD000036 - Programa de Desenvolvimento Rural de Mato Grosso - PRODER - Suínos em Pé	01/06/2023
33	AGROPECUARIA SAO FRANCISCO DE ASSIS LTDA	49.412.246/0001-60	13.993.667-0	PD000037 - Programa de Desenvolvimento Rural de Mato Grosso - PRODER -saída interestadual de feijões	01/06/2023
34	ALIANCA EQUIPAMENTOS AGROINDUSTRIAIS LTDA	46.099.860/0001-25	13.934.628-7	PD000026 - Operações de importação via Porto Seco	01/06/2023
35	ALVES DISTRIBUIDORA DE FRUTAS E LEGUMES LTDA	50.138.625/0001-92	13.990.928-1	PD000026 - Operações de importação via Porto Seco	01/06/2023
36	ANDRE DE MORAES ZUCATO E OUTROS	695.916.791-49	13.994.423-0	DA000001 - Opção pelo uso do diferimento do diferencial de alíquotas, relativo à entrada de bens do ativo imobilizado na empresa	24/04/2023
37	ANDRE DE MORAES ZUCATO E OUTROS	695.916.791-49	13.994.423-0	PD000034 - Programa de Desenvolvimento Rural de Mato Grosso - PRODER - Gado Bovino para Abate, com idade a partir de 24 meses	01/06/2023
38	ANDRELINO BARRETO AGROPECUARIA LTDA	19.292.818/0001-53	13.553.503-4	DA000001 - Opção pelo uso do diferimento do diferencial de alíquotas, relativo à entrada de bens do ativo imobilizado na empresa	18/04/2023
39	ANDRELINO BARRETO AGROPECUARIA LTDA	19.292.818/0001-53	13.553.503-4	PD000037 - Programa de Desenvolvimento Rural de Mato Grosso - PRODER -saída interestadual de feijões	01/06/2023
40	ARABESCO FOODS LTDA	49.184.049/0001-30	13.977.432-7	PD000026 - Operações de importação via Porto Seco	01/06/2023
41	AUTO ELETRICA AGRO-AR LTDA	49.984.952/0001-86	13.988.749-0	PD000026 - Operações de importação via Porto Seco	01/06/2023
42	BOM FUTURO INDUSTRIA E COMERCIO DE PEIXE LTDA	09.181.634/0001-62	13.368.101-7	PD000017 - PRODEIC Investe Indústria Bebidas	01/06/2023
43	CELSO GATTO	341.137.200-10	13.821.265-1	DA000001 - Opção pelo uso do diferimento do diferencial de alíquotas, relativo à entrada de bens do ativo imobilizado na empresa	25/04/2023
44	CELSO GATTO	341.137.200-10	13.821.265-1	PD000034 - Programa de Desenvolvimento Rural de Mato Grosso - PRODER - Gado Bovino para Abate, com idade a partir de 24 meses	01/06/2023
45	CEZALPINO MENDES TEIXEIRA JUNIOR	109.735.081-91	13.374.605-4	PD000026 - Operações de importação via Porto Seco	01/06/2023
46	CORGO GRANDE AGRO LTDA	49.943.873/0001-27	13.994.264-5	DA000001 - Opção pelo uso do diferimento do diferencial de alíquotas, relativo à entrada de bens do ativo imobilizado na empresa	26/04/2023
47	CORGO GRANDE AGRO LTDA	49.943.873/0001-27	13.994.264-5	PD000023 - Programa de Incentivo à Cultura do Algodão de Mato Grosso - PROALMAT	01/06/2023

48	CORGO GRANDE AGRO LTDA	49.943.873/0001-27	13.994.264-5	PD000034 - Programa de Desenvolvimento Rural de Mato Grosso - PRODER - Gado Bovino para Abate, com idade a partir de 24 meses	01/06/2023
49	D COLAR INDUSTRIA E COMERCIO DE ROTULOS E ETIQUETAS LTDA	07.302.592/0001-45	13.299.784-3	PD000029 - Prodeic Investe Papel e Produtos de Papel	01/06/2023
50	D.F. DE OLIVEIRA INDUSTRIA E COMERCIO DE BIG BAG'S E SACARIAS LTDA	15.754.437/0001-98	13.460.153-0	PD000015 - PRODEIC Investe Indústria de Produtos de Borracha e de Material Plástico	01/06/2023
51	DESTILARIA DE ALCOOL LIBRA LTDA EM RECUPERACAO JUDICIAL	00.297.598/0001-22	13.009.490-0	DA000001 - Opção pelo uso do diferimento do diferencial de alíquotas, relativo à entrada de bens do ativo imobilizado na empresa	01/04/2023
52	FERNANDO Y. HIGASHI LTDA	25.265.186/0001-31	13.643.650-1	DA000001 - Opção pelo uso do diferimento do diferencial de alíquotas, relativo à entrada de bens do ativo imobilizado na empresa	29/04/2023
53	FERNANDO Y. HIGASHI LTDA	25.265.186/0001-31	13.643.650-1	PD000013 - PRODEIC Investe Indústria Alimentícia de Origem Vegetal e Animal	01/06/2023
54	FREDDY MENEGUSSI	778.606.679-91	13.987.927-7	DA000001 - Opção pelo uso do diferimento do diferencial de alíquotas, relativo à entrada de bens do ativo imobilizado na empresa	03/04/2023
55	FREDDY MENEGUSSI	778.606.679-91	13.987.927-7	PD000035 - Programa de Desenvolvimento Rural de Mato Grosso - PRODER - Gado Bovino para Abate - Aripuanã, Colniza e Rondolândia	01/06/2023
56	FRIGOWEBER S/A	04.268.778/0001-37	13.202.391-1	PD000013 - PRODEIC Investe Indústria Alimentícia de Origem Vegetal e Animal	01/06/2023
57	G4 INDUSTRIA DE LAMINADOS E PERFILADOS DE ACO LTDA	47.031.912/0001-94	13.948.842-1	DA000001 - Opção pelo uso do diferimento do diferencial de alíquotas, relativo à entrada de bens do ativo imobilizado na empresa	03/04/2023
58	G4 INDUSTRIA DE LAMINADOS E PERFILADOS DE ACO LTDA	47.031.912/0001-94	13.948.842-1	DA000002 - Opção pelo uso do diferimento do ICMS incidente sobre as operações de saídas internas de matéria-prima, insumos e material de embalagem	01/06/2023
59	GEOVANE SECCHI	720.526.941-53	13.234.282-0	PD000026 - Operações de importação via Porto Seco	01/06/2023
60	GV INDUSTRIA E COMERCIO LTDA	50.032.109/0001-89	13.989.395-4	DA000001 - Opção pelo uso do diferimento do diferencial de alíquotas, relativo à entrada de bens do ativo imobilizado na empresa	27/04/2023
61	GV INDUSTRIA E COMERCIO LTDA	50.032.109/0001-89	13.989.395-4	PD000013 - PRODEIC Investe Indústria Alimentícia de Origem Vegetal e Animal	01/06/2023
62	INFINITE COMERCIO DE SUPLEMENTOS ALIMENTARES LTDA	41.270.203/0001-85	13.864.020-3	PD000026 - Operações de importação via Porto Seco	01/06/2023
63	INOVAR COMERCIO AGRICOLA E REPRESENTACOES LTDA	16.864.525/0003-77	13.993.353-0	PD000026 - Operações de importação via Porto Seco	01/06/2023
64	JEFFERSON EUGENIO PINESSO E OUTRA	007.650.671-10	13.671.476-5	PD000026 - Operações de importação via Porto Seco	01/06/2023
65	JOSE ADALBERTO FIGUEIREDO PIRAJA E OUTRA	056.661.118-09	13.232.876-3	PD000026 - Operações de importação via Porto Seco	01/06/2023
66	JOSÉ ALBERTO FAVARETTO	509.595.229-72	13.217.865-6	DA000001 - Opção pelo uso do diferimento do diferencial de alíquotas, relativo à entrada de bens do ativo imobilizado na empresa	06/04/2023
67	JOSÉ ALBERTO FAVARETTO	509.595.229-72	13.217.865-6	PD000037 - Programa de Desenvolvimento Rural de Mato Grosso - PRODER -saída interestadual de feijões	01/06/2023
68	JOSE VENGRUS FILHO E OUTRO	493.765.279-68	13.992.780-8	PD000023 - Programa de Incentivo à Cultura do Algodão de Mato Grosso - PROALMAT	01/06/2023
69	KARLA MARQUES DOS SANTOS CASTILHO	866.071.201-30	13.994.479-6	PD000026 - Operações de importação via Porto Seco	01/06/2023
70	KLEITON TRANSPORTADORA LTDA	49.997.011/0001-87	13.988.880-2	PD000026 - Operações de importação via Porto Seco	01/06/2023
71	LARISSA GOTTEMS BEZERRA	36.765.747/0001-88	13.809.095-5	PD000026 - Operações de importação via Porto Seco	01/06/2023
72	LF INDUSTRIA E COMERCIO DE PRODUTOS ALIMENTICIOS LTDA	23.583.843/0001-63	13.619.129-0	DA000002 - Opção pelo uso do diferimento do ICMS incidente sobre as operações de saídas internas de matéria-prima, insumos e material de embalagem	01/06/2023
73	LF INDUSTRIA E COMERCIO DE PRODUTOS ALIMENTICIOS LTDA	23.583.843/0001-63	13.619.129-0	PD000013 - PRODEIC Investe Indústria Alimentícia de Origem Vegetal e Animal	01/06/2023
74	LUCAS RAFFAELLI LOCKS	063.648.329-03	13.318.515-0	PD000023 - Programa de Incentivo à Cultura do Algodão de Mato Grosso - PROALMAT	01/06/2023
75	MADEIREIRA SOL BRILHANTE INDÚSTRIA E COMÉRCIO LTDA	12.770.865/0001-16	13.403.568-2	DA000001 - Opção pelo uso do diferimento do diferencial de alíquotas, relativo à entrada de bens do ativo imobilizado na empresa	13/04/2023
76	MADEIREIRA SOL BRILHANTE INDÚSTRIA E COMÉRCIO LTDA	12.770.865/0001-16	13.403.568-2	PD000003 - PRODEIC Investe Madeira Mato Grosso	01/06/2023

77	MARCELO POY FRAINER	930.748.830-49	13.522.789-5	DA000001 - Opção pelo uso do diferimento do diferencial de alíquotas, relativo à entrada de bens do ativo imobilizado na empresa	26/04/2023
78	MARCELO POY FRAINER	930.748.830-49	13.522.789-5	PD000034 - Programa de Desenvolvimento Rural de Mato Grosso - PRODER - Gado Bovino para Abate, com idade a partir de 24 meses	01/06/2023
79	MARCIA REGINA DALL'AGNOL DA SILVA	433.621.760-20	13.974.588-2	PD000026 - Operações de importação via Porto Seco	01/06/2023
80	MARISTELA APARECIDA HOFF	789.950.190-34	13.988.001-1	DA000001 - Opção pelo uso do diferimento do diferencial de alíquotas, relativo à entrada de bens do ativo imobilizado na empresa	14/04/2023
81	MARISTELA APARECIDA HOFF	789.950.190-34	13.988.001-1	PD000034 - Programa de Desenvolvimento Rural de Mato Grosso - PRODER - Gado Bovino para Abate, com idade a partir de 24 meses	01/06/2023
82	MARISTELA APARECIDA HOFF	789.950.190-34	13.988.001-1	PD000035 - Programa de Desenvolvimento Rural de Mato Grosso - PRODER - Gado Bovino para Abate - Aripuanã, Colniza e Rondolândia	01/06/2023
83	MARISTELA APARECIDA HOFF	789.950.190-34	13.988.001-1	PD000036 - Programa de Desenvolvimento Rural de Mato Grosso - PRODER - Suínos em Pé	01/06/2023
84	MATHEUS HENRIQUE ALMEIDA	475.308.758-17	13.972.936-4	PD000034 - Programa de Desenvolvimento Rural de Mato Grosso - PRODER - Gado Bovino para Abate, com idade a partir de 24 meses	01/06/2023
85	MIXTELAS - COMERCIO DE TELAS LTDA	21.058.191/0001-12	13.556.149-3	PD000026 - Operações de importação via Porto Seco	01/06/2023
86	MOACIR SPIGIORIM	374.104.079-72	13.673.131-7	PD000026 - Operações de importação via Porto Seco	01/06/2023
87	MULTIAGRO TRADE LTDA	38.213.233/0005-79	13.858.462-1	DA000001 - Opção pelo uso do diferimento do diferencial de alíquotas, relativo à entrada de bens do ativo imobilizado na empresa	18/04/2023
88	MULTIAGRO TRADE LTDA	38.213.233/0005-79	13.858.462-1	PD000037 - Programa de Desenvolvimento Rural de Mato Grosso - PRODER - saída interestadual de feijões	01/06/2023
89	MULTIAGRO TRADE LTDA	38.213.233/0005-79	13.858.462-1	PD000038 - Programa de Desenvolvimento Rural de Mato Grosso - PRODER - saída interestadual de Gergelim	01/06/2023
90	MULTIAGRO TRADE LTDA	38.213.233/0005-79	13.858.462-1	PD000039 - Programa de Desenvolvimento Rural de Mato Grosso - PRODER - saída interestadual de Girassol	01/06/2023
91	MULTIFRIO REFRIGERACAO LTDA	12.212.605/0001-25	13.395.905-8	PD000026 - Operações de importação via Porto Seco	01/06/2023
92	NOVO RUMO COMERCIO VAREJISTA E ATACADISTA DE SECOS E MOLHADOS LTDA	45.834.808/0001-02	13.991.708-0	PD000026 - Operações de importação via Porto Seco	01/06/2023
93	OESTE CONSTRUTORA LTDA	04.746.603/0004-30	13.994.505-9	DA000001 - Opção pelo uso do diferimento do diferencial de alíquotas, relativo à entrada de bens do ativo imobilizado na empresa	20/04/2023
94	OESTE CONSTRUTORA LTDA	04.746.603/0004-30	13.994.505-9	PD000007 - PRODEIC Investe Mineração Mato Grosso	01/06/2023
95	OSVALDO BALZAN	274.677.670-72	13.261.168-6	PD000026 - Operações de importação via Porto Seco	01/06/2023
96	PARECIS S/A	17.536.615/0001-30	13.478.209-7	DA000002 - Opção pelo uso do diferimento do ICMS incidente sobre as operações de saídas internas de matéria-prima, insumos e material de embalagem	01/06/2023
97	PAULISTA PRODUTOS OTICOS LTDA	04.260.570/0001-71	13.199.328-3	DA000001 - Opção pelo uso do diferimento do diferencial de alíquotas, relativo à entrada de bens do ativo imobilizado na empresa	05/04/2023
98	PAULISTA PRODUTOS OTICOS LTDA	04.260.570/0001-71	13.199.328-3	PD000012 - PRODEIC Investe Artigos Ópticos	01/06/2023
99	PAULO EGIDIO DA SILVA ABREU	335.815.841-15	13.301.283-2	PD000026 - Operações de importação via Porto Seco	01/06/2023
100	PECUARIA LOCKS LTDA.	26.053.994/0002-89	13.992.179-6	DA000001 - Opção pelo uso do diferimento do diferencial de alíquotas, relativo à entrada de bens do ativo imobilizado na empresa	06/04/2023
101	PECUARIA LOCKS LTDA.	26.053.994/0002-89	13.992.179-6	PD000023 - Programa de Incentivo à Cultura do Algodão de Mato Grosso - PROALMAT	01/06/2023
102	PECUARIA LOCKS LTDA.	26.053.994/0002-89	13.992.179-6	PD000026 - Operações de importação via Porto Seco	01/06/2023
103	PECUARIA LOCKS LTDA.	26.053.994/0002-89	13.992.179-6	PD000034 - Programa de Desenvolvimento Rural de Mato Grosso - PRODER - Gado Bovino para Abate, com idade a partir de 24 meses	01/06/2023

104	PECUARIA LOCKS LTDA.	26.053.994/0002-89	13.992.179-6	PD000037 - Programa de Desenvolvimento Rural de Mato Grosso - PRODER -saída interestadual de feijões	01/06/2023
105	PORTEIRA AGRONEGOCIOS LTDA	48.692.478/0001-56	13.974.381-2	DA000001 - Opção pelo uso do diferimento do diferencial de alíquotas, relativo à entrada de bens do ativo imobilizado na empresa	10/04/2023
106	PORTEIRA AGRONEGOCIOS LTDA	48.692.478/0001-56	13.974.381-2	PD000034 - Programa de Desenvolvimento Rural de Mato Grosso - PRODER - Gado Bovino para Abate, com idade a partir de 24 meses	01/06/2023
107	PORTEIRA AGRONEGOCIOS LTDA	48.692.478/0001-56	13.974.381-2	PD000036 - Programa de Desenvolvimento Rural de Mato Grosso - PRODER - Suínos em Pé	01/06/2023
108	PORTEIRA AGRONEGOCIOS LTDA	48.692.478/0001-56	13.974.381-2	PD000037 - Programa de Desenvolvimento Rural de Mato Grosso - PRODER -saída interestadual de feijões	01/06/2023
109	PORTEIRA AGRONEGOCIOS LTDA	48.692.478/0001-56	13.974.381-2	PD000038 - Programa de Desenvolvimento Rural de Mato Grosso - PRODER - saída interestadual de Gergelim	01/06/2023
110	PORTEIRA AGRONEGOCIOS LTDA	48.692.478/0001-56	13.974.381-2	PD000044 - Programa de Desenvolvimento Rural de Mato Grosso - PRODER -saída interestadual de Trigo	01/06/2023
111	PORTEIRA AGRONEGOCIOS LTDA	48.692.478/0001-56	13.974.381-2	PD000045 - Programa de Desenvolvimento Rural de Mato Grosso - PRODER -saída interestadual de Amendoim	01/06/2023
112	PORTEIRA AGRONEGOCIOS LTDA	48.692.478/0001-56	13.974.381-2	PD000046 - Programa de Desenvolvimento Rural de Mato Grosso - PRODER -saída interestadual de Peixes	01/06/2023
113	QUALITYCOM AUTOPECAS IMPORTACAO E EXPORTACAO LTDA	20.524.679/0002-06	13.794.675-9	PD000026 - Operações de importação via Porto Seco	01/06/2023
114	RAPHAEL COSTA MOTTA GUSMAO DOS SANTOS	407.188.978-03	13.970.869-3	DA000001 - Opção pelo uso do diferimento do diferencial de alíquotas, relativo à entrada de bens do ativo imobilizado na empresa	26/04/2023
115	RAPHAEL COSTA MOTTA GUSMAO DOS SANTOS	407.188.978-03	13.970.869-3	PD000026 - Operações de importação via Porto Seco	01/06/2023
116	RAPHAEL COSTA MOTTA GUSMAO DOS SANTOS	407.188.978-03	13.970.869-3	PD000034 - Programa de Desenvolvimento Rural de Mato Grosso - PRODER - Gado Bovino para Abate, com idade a partir de 24 meses	01/06/2023
117	RAPHAEL COSTA MOTTA GUSMAO DOS SANTOS	407.188.978-03	13.970.869-3	PD000037 - Programa de Desenvolvimento Rural de Mato Grosso - PRODER -saída interestadual de feijões	01/06/2023
118	REGISLAYNE ANDRELINO BARRETO	639.007.772-68	13.228.996-2	DA000001 - Opção pelo uso do diferimento do diferencial de alíquotas, relativo à entrada de bens do ativo imobilizado na empresa	18/04/2023
119	REGISLAYNE ANDRELINO BARRETO	639.007.772-68	13.228.996-2	PD000037 - Programa de Desenvolvimento Rural de Mato Grosso - PRODER -saída interestadual de feijões	01/06/2023
120	RLM INDUSTRIA E COMERCIO DE ALIMENTOS LTDA	40.582.899/0001-12	13.854.126-4	DA000001 - Opção pelo uso do diferimento do diferencial de alíquotas, relativo à entrada de bens do ativo imobilizado na empresa	26/04/2023
121	RLM INDUSTRIA E COMERCIO DE ALIMENTOS LTDA	40.582.899/0001-12	13.854.126-4	PD000013 - PRODEIC Investe Indústria Alimentícia de Origem Vegetal e Animal	01/06/2023
122	ROBUST FABRICACAO DE EQUIPAMENTOS E MONTAGENS LTDA	46.585.799/0001-26	13.980.300-9	DA000001 - Opção pelo uso do diferimento do diferencial de alíquotas, relativo à entrada de bens do ativo imobilizado na empresa	06/04/2023
123	ROBUST FABRICACAO DE EQUIPAMENTOS E MONTAGENS LTDA	46.585.799/0001-26	13.980.300-9	PD000016 - PRODEIC Investe Indústria Metalmeccânica	01/06/2023
124	SMAG AGROPECUARIA LTDA	49.844.008/0001-23	13.988.324-0	DA000001 - Opção pelo uso do diferimento do diferencial de alíquotas, relativo à entrada de bens do ativo imobilizado na empresa	06/04/2023
125	SMAG AGROPECUARIA LTDA	49.844.008/0001-23	13.988.324-0	PD000023 - Programa de Incentivo à Cultura do Algodão de Mato Grosso - PROALMAT	01/06/2023
126	SMAG AGROPECUARIA LTDA	49.844.008/0001-23	13.988.324-0	PD000026 - Operações de importação via Porto Seco	01/06/2023
127	SMAG AGROPECUARIA LTDA	49.844.008/0001-23	13.988.324-0	PD000034 - Programa de Desenvolvimento Rural de Mato Grosso - PRODER - Gado Bovino para Abate, com idade a partir de 24 meses	01/06/2023
128	SMAG AGROPECUARIA LTDA	49.844.008/0001-23	13.988.324-0	PD000037 - Programa de Desenvolvimento Rural de Mato Grosso - PRODER -saída interestadual de feijões	01/06/2023
129	SMAG AGROPECUARIA LTDA	49.844.008/0001-23	13.988.324-0	PD000038 - Programa de Desenvolvimento Rural de Mato Grosso - PRODER - saída interestadual de Gergelim	01/06/2023
130	SMAG AGROPECUARIA LTDA	49.844.008/0001-23	13.988.324-0	PD000039 - Programa de Desenvolvimento Rural de Mato Grosso - PRODER - saída interestadual de Girassol	01/06/2023

131	SMAG AGROPECUARIA LTDA	49.844.008/0001-23	13.988.324-0	PD000040 - Programa de Desenvolvimento Rural de Mato Grosso - PRODER - saída interestadual de Lentilha	01/06/2023
132	SMAG AGROPECUARIA LTDA	49.844.008/0001-23	13.988.324-0	PD000041 - Programa de Desenvolvimento Rural de Mato Grosso - PRODER -saída interestadual de Ervilha	01/06/2023
133	SMAG AGROPECUARIA LTDA	49.844.008/0001-23	13.988.324-0	PD000042 - Programa de Desenvolvimento Rural de Mato Grosso - PRODER -saída interestadual de Grão-de-bico	01/06/2023
134	SMAG AGROPECUARIA LTDA	49.844.008/0001-23	13.988.324-0	PD000043 - Programa de Desenvolvimento Rural de Mato Grosso - PRODER - saída interestadual de Fava	01/06/2023
135	SMAG AGROPECUARIA LTDA	49.844.008/0001-23	13.988.324-0	PD000044 - Programa de Desenvolvimento Rural de Mato Grosso - PRODER -saída interestadual de Trigo	01/06/2023
136	SMAG AGROPECUARIA LTDA	49.844.008/0001-23	13.988.324-0	PD000045 - Programa de Desenvolvimento Rural de Mato Grosso - PRODER -saída interestadual de Amendoim	01/06/2023
137	ST MADEIRAS LTDA	37.498.573/0001-05	13.146.992-4	DA000001 - Opção pelo uso do diferimento do diferencial de alíquotas, relativo à entrada de bens do ativo imobilizado na empresa	11/04/2023
138	ST MADEIRAS LTDA	37.498.573/0001-05	13.146.992-4	PD000003 - PRODEIC Investe Madeira Mato Grosso	01/06/2023
139	TRATORPRIMA DISTRIBUIDORA LTDA	06.215.623/0001-68	13.254.146-7	PD000026 - Operações de importação via Porto Seco	01/06/2023
140	V.SANTOS TRANSPORTES LTDA	50.125.330/0001-81	13.990.653-3	DA000001 - Opção pelo uso do diferimento do diferencial de alíquotas, relativo à entrada de bens do ativo imobilizado na empresa	20/04/2023
141	V.SANTOS TRANSPORTES LTDA	50.125.330/0001-81	13.990.653-3	PD000026 - Operações de importação via Porto Seco	01/06/2023
142	VALDETE NUNES DOS REIS	574.631.821-34	13.994.480-0	PD000026 - Operações de importação via Porto Seco	01/06/2023
143	VIVIAN DALL'AGNOL BOTOLLI	515.816.710-91	13.974.582-3	PD000026 - Operações de importação via Porto Seco	01/06/2023
144	WG AGROPECUARIA LTDA	48.915.289/0001-03	13.979.347-0	DA000001 - Opção pelo uso do diferimento do diferencial de alíquotas, relativo à entrada de bens do ativo imobilizado na empresa	11/04/2023
145	WG AGROPECUARIA LTDA	48.915.289/0001-03	13.979.347-0	PD000034 - Programa de Desenvolvimento Rural de Mato Grosso - PRODER - Gado Bovino para Abate, com idade a partir de 24 meses	01/06/2023
146	WG AGROPECUARIA LTDA	48.915.289/0001-03	13.979.347-0	PD000037 - Programa de Desenvolvimento Rural de Mato Grosso - PRODER -saída interestadual de feijões	01/06/2023
147	WG AGROPECUARIA LTDA	48.915.289/0001-03	13.979.347-0	PD000038 - Programa de Desenvolvimento Rural de Mato Grosso - PRODER - saída interestadual de Gergelim	01/06/2023
148	WG AGROPECUARIA LTDA	48.915.289/0001-03	13.979.347-0	PD000039 - Programa de Desenvolvimento Rural de Mato Grosso - PRODER - saída interestadual de Girassol	01/06/2023
149	WG AGROPECUARIA LTDA	48.915.289/0001-03	13.979.347-0	PD000044 - Programa de Desenvolvimento Rural de Mato Grosso - PRODER -saída interestadual de Trigo	01/06/2023
150	WG AGROPECUARIA LTDA	48.915.289/0001-03	13.979.347-0	PD000045 - Programa de Desenvolvimento Rural de Mato Grosso - PRODER -saída interestadual de Amendoim	01/06/2023
151	WG AGROPECUARIA LTDA	48.915.289/0001-03	13.979.347-0	PD000046 - Programa de Desenvolvimento Rural de Mato Grosso - PRODER -saída interestadual de Peixes	01/06/2023
152	WILLIAN RICARDO CHOPTIAN	001.992.261-21	13.547.584-8	PD000026 - Operações de importação via Porto Seco	01/06/2023
153	ZONTA AGRO LTDA	50.259.730/0001-80	13.994.403-6	DA000001 - Opção pelo uso do diferimento do diferencial de alíquotas, relativo à entrada de bens do ativo imobilizado na empresa	26/04/2023
154	ZONTA AGRO LTDA	50.259.730/0001-80	13.994.403-6	PD000034 - Programa de Desenvolvimento Rural de Mato Grosso - PRODER - Gado Bovino para Abate, com idade a partir de 24 meses	01/06/2023
155	ZONTA AGRO LTDA	50.259.730/0001-80	13.994.403-6	PD000036 - Programa de Desenvolvimento Rural de Mato Grosso - PRODER - Suínos em Pé	01/06/2023
156	ZONTA AGRO LTDA	50.259.730/0001-80	13.994.403-6	PD000037 - Programa de Desenvolvimento Rural de Mato Grosso - PRODER -saída interestadual de feijões	01/06/2023

Art. 2º - Esta Resolução entra em vigor na data da sua publicação, revogando-se as disposições contrárias.

Cuiabá - MT, 30 de março de 2023.

CÉSAR ALBERTO MIRANDA LIMA DOS SANTOS COSTA
Secretário de Estado de Desenvolvimento Econômico
SEDEC/MT
(Original assinado)

RESOLUÇÃO N.º 232/2023/CODEM

O PRESIDENTE DO CONSELHO ESTADUAL DE DESENVOLVIMENTO ECONÔMICO DE MATO GROSSO - CODEM, no uso das atribuições legais que foram conferidas no Art. 6º e 7º do capítulo III da Lei Complementar nº 672 de 24 de setembro de 2020, por seu Presidente, "ad referendum" do CODEM,

Considerando as prioridades da Programação do FCO para o crescimento econômico e o desenvolvimento social da região Centro-Oeste.

RESOLVE:

Art. 1º - Aprovar "ad referendum" a Carta-consulta da empresa **AGROINDUSTRIAL PSF LTDA, CNPJ: 22.368.557/0001-12**, município de Lucas do Rio Verde/MT, valor do projeto R\$ 27.874.500,00, sendo aprovada com recursos do FCO Empresarial R\$ 19.512.150,00, para obras civis e aquisição de máquinas e equipamentos, visando a ampliação na capacidade estática de armazenagem da empresa, através da implantação de unidade armazenadora de grãos tipo graneleiro fundo "semi-v", com capacidade para 102.000 T, ampliando a capacidade estática de 128.400 T (2.140.000 sc) para 230.400 T (3.840.000 sc), com geração prevista de 55 empregos diretos e 70 indiretos.

Art. 2º Esta Resolução entra em vigor na data da sua publicação, revogando-se as disposições contrárias.

Cuiabá - MT, 30 de maio de 2023.

CÉSAR ALBERTO MIRANDA LIMA DOS SANTOS COSTA
Presidente do Conselho Estadual de Desenvolvimento Econômico de
Mato Grosso - CODEM
(Original assinado)

SECEL

SECRETARIA DE ESTADO DE CULTURA, ESPORTE E LAZER

EDITAL COMPLEMENTAR Nº 06/2023/SECEL/MT AO
EDITAL DE SELEÇÃO PÚBLICA Nº 05/2022/SECEL/MT

"REDE DE PONTOS DE CULTURA DE MATO GROSSO"

O ESTADO DE MATO GROSSO por intermédio da SECRETARIA DE ESTADO DE CULTURA, ESPORTE E LAZER doravante denominado SECEL/MT, torna público, para conhecimento de todos os interessados, a SELEÇÃO PÚBLICA que visa selecionar projetos de criação, experimentação e/ou desenvolvimento de produtos, serviços e/ou processos culturais provenientes de trabalhadores da Cultura de Mato Grosso. A presente seleção pública será realizada nos termos da Lei e nas demais normas vigentes sobre a matéria e mediante as condições fixadas no Edital de Seleção Pública nº 05/2022/SECEL/MT e seus Anexos e neste Edital Complementar.

RESOLVE:

I. **RETIFICAR** a letra K do PARÁGRAFO QUARTO - SÃO OBRIGAÇÕES DO PROPONENTE da CLÁUSULA QUINTA - DAS OBRIGAÇÕES ENTRE AS PARTES, no Anexo X do Edital:

Onde se lê:

K. Manter arquivados os documentos originais do Termo, em boa ordem, e em bom estado de conservação, no próprio local em que foram contabilizados, à disposição dos Órgãos de Controle Interno e Externo do Estado pelo prazo de 05 (dez) anos, contados da data da aprovação da prestação de contas final pelo Tribunal de Contas do Estado e Tribunal de Contas da União;

Leia-se:

K. Manter arquivados os documentos originais do Termo, em boa ordem, e em bom estado de conservação, no próprio local em que foram contabilizados, à disposição dos Órgãos de Controle Interno e Externo do Estado pelo prazo de 05 (cinco) anos, contados da data da aprovação da prestação de contas final pelo Tribunal de Contas do Estado e Tribunal de Contas da União;

II. Este Edital Complementar entra em vigor a partir do dia 29 de maio de 2023.

III. As demais disposições constantes no Edital nº 05/2022/SECEL/MT e seus Anexos permanecem inalteradas.

Cuiabá/MT, 30 de maio de 2023.

Jefferson Carvalho Neves

Secretário de Estado de Cultura, Esporte e Lazer de Mato Grosso

EXTRATO DO TERMO DE CONVÊNIO Nº 0772-2023/SECEL, ref. ao SECEL-PRO-2023/02471.

PARTES: ESTADO DE MATO GROSSO, por intermédio da SECRETARIA DE ESTADO DE CULTURA, ESPORTE E LAZER-SECEL, inscrita no CNPJ nº 03.507.415/0026-00 e o MUNICÍPIO DE BRASNORTE - CNPJ nº 01.375.138/0001-38.

OBJETO: "29º Rodeio de Brasnorte".

ORGÃO: 23101 - PROJETO: 1254- ELEMENTO DE DESPESA: 3340 - FONTE: 15000196- VALOR: R\$ 500.000,00 (quinhentos mil reais) - EMPENHO: 23101.0001.23.000438-8-3(Data do Empenho 16/05/2023).

ORIGEM DO RECURSO: Recurso Próprio.

VALOR TOTAL: de R\$ 508.810,00 (quinhentos e oito mil oitocentos e dez reais), sendo repasse de R\$ 500.000,00 (quinhentos mil reais) oriundos de recursos próprios desta secretaria e R\$8.810,00 (oito mil oitocentos e dez reais) de contrapartida da Prefeitura.

FISCAL: NILMA DA CUNHA GODOI - matrícula 89538

VIGÊNCIA: 30/05/2023 a 22/11/2023.

ASSINAM: Jefferson Carvalho Neves - Secretário de Estado de Cultura, Esporte e Edelo Marcelo Ferrari - Prefeito do Município de Denise.

SES

SECRETARIA DE ESTADO DE SAÚDE

AUTORIZAÇÃO

A COORDENADORIA DE VIGILÂNCIA SANITÁRIA/SUPERINTENDÊNCIA DE VIGILÂNCIA EM SAÚDE - MT, de acordo com a Portaria nº 143/SES/GS/2002, D.O.E de 25/10/02, p. 30, **CONCEDE** Registro/Autorização ao (s) estabelecimento (s), que abaixo menciona, para as **atividades: Adquirir/Armazenar/Dispensar medicamentos à base de substâncias Retinóicas, de uso sistêmico.** Registrada. Publicada. Cumpra-se. Cuiabá-MT, 24 de maio de 2023.

Marcos Roberto Arcanjo Dias
Coordenador de Vigilância Sanitária
(Original assinado)

Protocolo nº 9254.2208.2023.32-Autorização nº 7421.2208/2023/007 FARM/DROG, Razão Social: Jotafarma Drogaria LTDA Estabelecimento: Jotafarma CNPJ: 04.252.211/0001-72 Endereço: Av. Santa Catarina, 357 Bairro: Centro CEP: 78.640-000 Município: Canarana - MT.

Protocolo nº 8462.165489.2023.32-Autorização nº 7814.165489/2023/008 FARM/DROG, Razão Social: MMJR Comércio de Medicamentos LTDA ME Estabelecimento: Farmácia Ultrapopular Nova Mutum IV CNPJ: 14.673.010/00005-26 Endereço: Rua dos Mamoeiros, 1623W Bairro: Edelmina Querubim CEP: 78.450-000 Município: Nova Mutum - MT.

PORTARIA Nº410/2023/GBSES

Define os critérios para a efetivação do pagamento, via processo administrativo, às unidades hospitalares mantidas por entidades filantrópicas, entidades com personalidade jurídica de direito privado e/ou sem fins lucrativos, situadas no território do estado de Mato Grosso, que possuam Leito Complementar de Unidade de Terapia Intensiva/UTI (adulto, pediátrico, neonatal) não credenciado/habilitado, denominado como "Leito Extra" e serviços requisitados por prerrogativa do Médico Regulador da Secretaria de Estado de Saúde, do interesse público, por meio da Central de Regulação Estadual CRUE/Gabinete da Secretaria Adjunta do Complexo Regulador / GBSAREG/SES-MT.

O SECRETÁRIO DE ESTADO DE SAÚDE, no uso de suas atribuições legais, previstas no art. 71 da Constituição Estadual, e **CONSIDERANDO** a Lei n.º 8.080/1990, que dispõe sobre as condições para a promoção, proteção e recuperação da saúde, a organização e o funcionamento dos serviços correspondentes, especialmente quanto ao inciso XIII do art. 15, que autoriza o Poder Público a requisitar bens e serviços de particulares para atendimento de situações reconhecidas como de perigo iminente, assegurando-lhes justa indenização; **CONSIDERANDO** o Decreto n.º 7.508, de 28 de junho de 2011, que regulamenta a Lei n.º 8.080/1990, para dispor sobre a organização do SUS, o planejamento da saúde, a assistência à saúde e a articulação interfederativa, e dá outras providências; **CONSIDERANDO** que a Portaria do Ministério da Saúde n.º 1.606, de 11 de setembro de 2001, determina que os Estados, Distrito Federal e Municípios que adotarem tabela diferenciada para remuneração de serviços assistenciais de saúde deverão, para efeito de complementação financeira,

empregar recursos próprios estaduais e/ou municipais, sendo vedada a utilização de recursos federais para esta finalidade;

CONSIDERANDO a Portaria GM/MS n.º 2.567, de 25 de novembro de 2016, que dispõe sobre a participação complementar da iniciativa privada na execução de ações e serviços de saúde e o credenciamento de prestadores de serviços de saúde no SUS;

CONSIDERANDO o Decreto Estadual n.º 670, 07 de outubro de 2020, que regulamenta os termos da Lei n.º 10.783, de 28 de dezembro de 2018, que dispõe a transparência na Política Estadual de Regulação do SUS, no âmbito do estado de Mato Grosso;

CONSIDERANDO o Decreto Estadual n.º 456, de 24 de março de 2016, que dispõe sobre o Sistema de Transferência de Recursos Financeiros do Fundo Estadual de Saúde aos Fundos Municipais de Saúde e dá outras providências;

CONSIDERANDO o Decreto Estadual n.º 123, de 14 de fevereiro de 2023, que regulamenta a Lei n.º 11.345, de 28 de abril de 2021, que dispõe sobre a atualização cadastral e a intervenção na fila de espera na regulação do SUS;

CONSIDERANDO o Decreto Estadual n.º 130, de 24 de fevereiro de 2023, que institui o Sistema de Informação INDICASUS para uso obrigatório a todas as unidades hospitalares públicas e privadas do estado de Mato Grosso, para notificações hospitalares e controle de leitos/internações;

CONSIDERANDO a Portaria n.º 168/GBSES, de 28 de julho de 2010, que define os critérios a serem observados para a efetivação do pagamento, à título de indenização, às unidades hospitalares privadas situadas na capital e interior do estado de Mato Grosso que tiverem serviços requisitados pela Secretaria de Estado de Saúde, através da Superintendência de Regulação;

CONSIDERANDO a Portaria n.º 113/GBSES, de 10 de maio de 2018, que estabelece, na forma dos Anexos da Portaria, as atribuições gerais e específicas, tratando-se da função do Médico Regulador, nas áreas: Regulação Regional; Regulação de Atendimento Móvel de Urgência; Regulação de Urgência e Emergência de Leitos Hospitalares e Regulação de Alta Complexidade no Programa de Tratamento Fora Domicílio; e da função do Médico Supervisor;

CONSIDERANDO a Portaria n.º 594/2021/GBSES, de 10 de agosto de 2021, que define critérios para o financiamento estadual de sessões de hemodiálise realizadas em Leitos de Unidade de Terapia Intensiva/UTI (Adulto) das unidades hospitalares públicas e privadas não habilitadas/credenciadas ou em processo de habilitação/credenciamento junto ao SUS, no território do estado de Mato Grosso;

CONSIDERANDO a Portaria n.º 208/2023/GBSES, de 21 de março de 2023, que atualiza os critérios para a transferência de recursos financeiros em apoio ao custeio mensal de leitos em Unidade de Terapia Intensiva/UTI (Adulto, Pediátrico, Neonatal, Unidade Coronariana - UCO, Unidade de Cuidado Intermediário Neonatal - UCINCO e UCINCA), credenciada/habilitada ou em processo de credenciamento/habilitação junto ao SUS em Mato Grosso, bem como dispõe sobre a utilização obrigatória do Sistema INDICASUS para notificações hospitalares e controle de leitos/internações, e revoga a Portaria n.º 063/2022/GBSES;

CONSIDERANDO a Portaria n.º 312/2023/GBSES, de 27 de abril de 2023, que define critérios para o financiamento estadual ao Programa Fila Zero Cirurgias 2023, incentivando a realização de procedimentos hospitalares e ambulatoriais eletivos de média e alta complexidade, no âmbito do estado de Mato Grosso;

CONSIDERANDO a insuficiência de serviços credenciados ao SUS, de Leito Complementar em Unidade de Terapia Intensiva/UTI (Adulto, Pediátrico, Neonatal, Unidade Coronariana - UCO), que realizam procedimentos clínicos e cirúrgicos de assistência de média e alta complexidade no âmbito do estado de Mato Grosso;

CONSIDERANDO que em municípios do estado de Mato Grosso há rede de assistência privada de saúde que possui capacidade instalada de Leito Complementar em Unidade de Terapia Intensiva/UTI (Adulto, Pediátrico, Neonatal, Unidade Coronariana - UCO), que realiza procedimentos cirúrgicos de assistência de média e alta complexidade que poderiam evitar a transferência de pacientes/usuários do SUS para serviços de referência distantes (do local de residência do paciente/usuário do SUS), no âmbito do estado de Mato Grosso;

CONSIDERANDO que o deslocamento dos pacientes é providência a ser tomada quando inevitável a transferência para assegurar o atendimento oportuno/integral, tendo-se em vista a missão de prevenir/reduzir a ocorrência de incidentes nos serviços de saúde - eventos ou circunstâncias que poderiam resultar em dano desnecessário para o paciente;

CONSIDERANDO que as despesas de logística/transporte em unidades móveis de terapia intensiva, via terrestre ou aérea, em casos de urgência e emergência, são superiores às despesas dos procedimentos clínicos e cirúrgicos, se realizados no território de abrangência, mesmo que por valores distintos da Tabela SIGTAG/SUS;

RESOLVE:

Art. 1º Definir os critérios para a efetivação do pagamento administrativo às unidades hospitalares mantidas por entidades filantrópicas, entidades com personalidade jurídica de direito privado e/ou sem fins lucrativos, situadas no território do estado de Mato Grosso, que possuam Leito Complementar de Unidade de Terapia Intensiva/UTI (adulto, pediátrico, neonatal) não credenciado/habilitado, denominado como "Leito Extra" e serviços requisitados por prerrogativa do Médico Regulador da Secretaria de Estado de Saúde, do interesse público, por meio da Central de Regulação Estadual CRUE/Gabinete da Secretaria Adjunta do Complexo Regulador / GBSAREG/SES-MT.

Art. 2º Para a utilização do Leito Complementar de UTI, denominado como "Leito Extra", não credenciado/habilitado, terão os seguintes critérios:

I - Conforme o Decreto Estadual n.º 130/2023, o sistema de informação INDICASUS, que é de uso obrigatório a todas as unidades hospitalares públicas e privadas do estado de Mato Grosso, para notificações hospitalares e controle de leitos/internações, deverá estar devidamente implementado e com atualização diária;

II - O Leito Complementar de Unidade de Terapia Intensiva/UTI (adulto, pediátrico, neonatal) denominado como "Leito Extra" e/ou o procedimento requisitado, deverá estar não disponível pelo SUS na localidade onde o paciente/usuário do SUS estiver internado, nem às localidades mais próximas, sendo esgotadas as possibilidades de busca ativa de vaga SUS junto às CRUEs Cuiabá, Rondonópolis, Sinop e Cáceres;

III - O paciente/usuário do SUS deverá possuir solicitação de vaga com Boletim de Regulação inserido no Sistema Nacional de Regulação *on-line* SISREG-III (Oficial do Ministério da Saúde);

IV - O custo de transporte da localidade onde estiver internado o paciente/usuário do SUS até a localidade de referência do serviço deverá ser superior ao custo do "Leito Extra" e/ou dos procedimentos a serem realizados e/ou o paciente/usuário do SUS estar apresentando quadro de gravidade sem condições de remoção para outras localidades de referência;

V - Deverá ser registrado, pelo Médico Regulador/SES-MT, no Boletim de Regulação SISREGIII, a indisponibilidade do Leito Complementar de Unidade de Terapia Intensiva/UTI (adulto, pediátrico, neonatal) na rede de assistência credenciada/habilitada ao SUS, sendo esgotadas as possibilidades de busca ativa de vaga SUS junto às CRUEs Cuiabá, Rondonópolis, Sinop e Cáceres, assim como todas as informações pertinentes ao caso;

VI - Deverá ser anexado ao Boletim de Regulação SISREG-III:

a) O Relatório de Supervisão Técnica/Médica de Gestão de Leitos 24Horas, contendo a Evolução Médica Diária de Admissão no Leito Complementar Unidade de Terapia Intensiva/UTI (adulto, pediátrico, neonatal), denominado como "Leito Extra", requisitado por prerrogativa do Médico Regulador/SES-MT CRUE/GBSAREG/SES-MT, de interesse público;

b) Autorização de Internação Hospitalar (AIH) preenchida;

c) Exames laboratoriais ou de imagem realizados;

d) Prescrição médica atualizada, se for o caso;

e) O orçamento do transporte sanitário terrestre de urgência e emergência, caso necessário.

VII - O Médico Regulador/SES-MT fará a inserção no Sistema Nacional de Regulação *on-line* SISREG-III da requisição ao estabelecimento de saúde filantrópico e/ou privado sem fins lucrativos dos serviços pertinentes e necessários ao tratamento e assistência integral à saúde do paciente/usuário do SUS, mediante justificativa.

Parágrafo único. Caso seja imprescindível à assistência integral/oporuna à saúde do paciente/usuário do SUS a realização de procedimento **não contemplado** nos anexos desta Portaria, far-se-á necessário a abertura de cotação de orçamento do procedimento cirúrgico requisitado, no prazo máximo de resposta em 12h a partir da requisição do procedimento emergencial na unidade hospitalar.

Art. 3º Os pacientes/usuários do SUS internados em "Leito Extra", terão prioridade para transferência para vaga SUS em leitos públicos e/ou credenciados/habilitados ao SUS, logo que tenha disponibilidade de vaga SUS e/ou o paciente tenha condições clínicas, possibilitando a transferência.

Art. 4º Para a efetivação do pagamento do administrativo do "Leito Extra" e/ou do procedimento requisitado e executado, serão observados:

I - O Relatório da Supervisão Técnica/Médica de Gestão de Leitos 24horas, elaborado pela equipe do setor de monitoramento, controle e avaliação do Escritório Regional de Saúde de abrangência, no primeiro dia útil após a requisição e autorização realizada por prerrogativa do Médico Regulador/SES CRUE/GBSAREG/SES-M, do interesse público;

II - A entrega da conta/fatura, pelo prestador, até o dia 30 (trinta) de cada competência;

III - A análise contábil e financeira, em até 06 (seis) dias;

IV - O relatório de internação extraído do sistema de monitoramento de internação INDICASUS/SES-MT.

Parágrafo único. A unidade hospitalar mantida por entidade filantrópica, entidade com personalidade jurídica de direito privado e/ou sem fins lucrativos, emitirá Nota Fiscal ao Fundo Estadual de Saúde (FES)/Governo do Estado de Mato Grosso, e sua apresentação à SES/MT deverá ser acompanhada dos seguintes documentos:

I. Prova de inscrição no Cadastro Nacional de Pessoas Jurídicas, do Ministério da Fazenda (CNPJ);

II. Prova de inscrição no cadastro de contribuintes estadual ou municipal, relativo à sede ou domicílio da unidade, pertinente ao seu ramo de atividade e compatível com o presente objeto;

III. Certificado negativo de regularidade do Fundo de Garantia por Tempo de Serviço (CRF - FGTS) (CND FGTS - Constituição Federal, art. 195, §3º e Lei Federal n.º 8.036/90, art. 27);

IV. Certidão negativa, ou positiva com efeitos de negativa, de débitos trabalhistas (CNDT) emitida pelo Tribunal Superior do Trabalho (CND trabalhista);

V. Certidão de regularidade fiscal perante o Estado de Mato Grosso e perante o Estado de domicílio ou sede da unidade, inclusive quanto a débitos inscritos em dívida ativa (CND da SEFAZ);

VI. Certidão de regularidade fiscal perante a União, inclusive quanto a débitos inscritos em dívida ativa (CND da Receita Federal);

VII. Outros documentos, quando solicitados pela SES/MT.

Art. 5º O pagamento administrativo de que trata esta Portaria, referente ao valor da diária do "Leito Extra" de UTI e/ou o procedimento requisitado, terão como referência as seguintes normativas:

I - Sessões de hemodiálise: Portaria n.º 594/2021/GBSES e/ou suas alterações, especialmente quanto ao art. 4º, que determina que o valor da sessão de hemodiálise financiada pelo Estado tem como base a Tabela SIGTAP/DATASUS, acrescida em 100% (cem por cento) para os códigos dispostos no **Anexo I** desta Portaria ora publicada;

II - Custeio dos leitos (leito complementar de UTI não habilitado e/ou em processo de credenciamento/habilitação): Portaria n.º 208/2023/GBSES e/ou suas alterações, com destaque ao art. 17, que dispõe que os recursos financeiros para apoio ao custeio mensal dos leitos de UTI estão discriminados de acordo com a tabela colacionada no **Anexo II** desta presente Portaria;

III - Procedimentos cirúrgicos de assistência de média e alta complexidade e órteses, próteses e materiais especiais: Portaria n.º 312/2023/GBSES e/ou suas alterações, em especial no que tange o art. 4º, que estabelece que o valor dos procedimentos ambulatoriais e hospitalares eletivos de média e alta complexidade estão dispostos nos Anexos I e II do Decreto n.º 241/2023, conforme o **Anexo III** desta Portaria.

§1º Quanto ao inciso I (sobre as sessões de **hemodiálise**), o limite financiado pelo Estado é de 01 (uma) sessão por dia por paciente ou 30 (trinta) sessões por mês por paciente, e o estabelecimento de saúde é o responsável pelos custos operacionais, de insumos, materiais e equipamentos para o pleno funcionamento dos serviços de hemodiálise prestados à beira leito de UTI.

§2º Quanto ao inciso III (sobre os procedimentos cirúrgicos de assistência de **média** complexidade), os valores dos procedimentos de média complexidade são de até 04 (quatro) vezes o valor de referência da Tabela SIGTAP/SUS, sendo que na lista de procedimentos foram incluídos alguns que não estão previstos na tabela SIGTAP/SUS, e seus valores foram estabelecidos por meio de pesquisa de mercado.

§3º Quanto ao inciso III (sobre os procedimentos cirúrgicos de assistência de **alta** complexidade e órteses, próteses e materiais especiais), os valores dos procedimentos de alta complexidade são de até 03 (três) vezes o valor médio dos procedimentos executados, no Estado de Mato Grosso, no período de 2020 a 2022, acrescido o valor das órteses, próteses e medicamentos especiais - OPME, previstas para execução dos procedimentos, sendo que os valores das OPMEs corresponde ao valor de referência mais 1,5 (uma e meia) vez o valor de referência da Tabela SIGTAP/SUS.

Art. 6º O controle das contas/faturas apresentadas será realizado pela comprovação do serviço efetivado, por meio da avaliação pelo Médico Supervisor/SES-MT dos seguintes documentos:

I - Boletins de Regulação emitido pelo Sistema Nacional de Regulação on-line SISREGIII (Oficial do Ministério da Saúde);

II - Laudo de Autorização de Internação Hospitalar (AIH) preenchido, assinado e carimbado pelo Médico Assistente/Solicitante, conforme orientação técnica do Médico Regulador/SES-MT no Ato Regulatório;

III - Laudo de Solicitação de OPMEs, para verificação da real necessidade dos procedimentos solicitados, regulados e executados, bem como a viabilização das OPMEs (Manual de Operacionalização do SIA/SIH/SUS, capítulo de utilização de OPMEs, versão janeiro/2017, que estabelece critérios de procedimentos).

§1º No momento do faturamento, é necessário a inserção do CNPJ da empresa, e o Médico Supervisor/SES-MT supervisionará, mediante exames de diagnóstico por imagem, se o material solicitado foi efetivamente utilizado.

§2º Outros procedimentos especiais (de alto custo) necessários ao adequado atendimento e tratamento para assistência integral à saúde do paciente/usuário do SUS, de acordo com a capacidade técnica e instalada e complexidade, serão autorizados desde de que sejam devidamente solicitados e a pertinência aprovada pelo Profissional Médico Supervisor/SES-MT do Escritório Regional de Saúde de abrangência.

§3º Solicitação de *stent* farmacológico excedente ao limite máximo de 02 (dois) *stents* por paciente/usuário do SUS, será pago desde que seja devidamente justificado pelo médico que executou o procedimento cirúrgico, com a apresentação de Nota Fiscal atestada e auditada pelo Profissional Médico Supervisor/SES-MT do Escritório Regional de Saúde de abrangência, conforme o Parecer Conclusivo da PGE/MT n.º 3.374/SGAC/PGE/2019.

Art. 7º Dado o caráter de emergência e excepcionalidade, não serão aplicadas as exigências do Ministério da Saúde quanto aos critérios de portarias para credenciamentos de serviços de saúde no Sistema Único de Saúde (SUS).

Art. 8º O Escritório Regional de Saúde/ERS/Superintendência de Gestão Regional - SGR/Gabinete da Secretaria Adjunta Executiva de Saúde - GBEX/SES-MT ou GBSAREG, será responsável pela indicação dos prestadores de serviços elegíveis, devendo observar os critérios estruturais, capacidade instalada e técnica (equipamentos e profissionais).

Art. 9º Esta Portaria entra em vigor na data de sua publicação, com efeitos financeiros retroativos à 1º de março de 2023, revogando as disposições em contrário.

Cuiabá/MT, 30 de maio de 2023.

Juliano Silva Melo
Secretário de Estado de Saúde de Mato Grosso
(Original Assinado)

ANEXO I

Código SIGTAP	Descrição do procedimento	Valor da Sessão paga pela SES-MT
03.05.01.010-7	Hemodiálise (máximo 3 sessões por semana)	R\$ 388,40
03.05.01.009-3	Hemodiálise (excepcionalidade - máximo 1 sessão por semana)	R\$ 388,40
03.05.01.011-5	Hemodiálise em paciente com sorologia positiva para HIV e/ou Hepatite B e/ou Hepatite C (máximo 3 sessões por semana)	R\$ 530,82
03.05.01.012-3	Hemodiálise em paciente com sorologia positiva para HIV e/ou Hepatite B e/ou Hepatite C (excepcionalidade - máximo 1 sessão por semana)	R\$ 530,82
03.05.01.013-1	Hemodiálise para pacientes renais agudos/crônicos agudizados sem tratamento dialítico iniciado	R\$ 530,82

ANEXO II

	LEITOS DE UTI (ADULTO, PEDIÁTRICA, UCO, NEONATAL - UCINCO, UCINCA, QUEIMADOS)	VALOR DO INCENTIVO UTI LEITO/DIA/SES (Fonte: 1.500.0000)
UTI ADULTO (HABILITADA)	08.02.01.008-3 - DIÁRIA DE UNIDADE DE TERAPIA INTENSIVA ADULTO (UTI II)	R\$ 1.109,69
	08.02.01.009-1 - DIÁRIA DE UNIDADE DE TERAPIA INTENSIVA ADULTO (UTI III)	R\$ 1.181,61
UTI PEDIÁTRICA (HABILITADA)	08.02.01.015-6 - DIÁRIA DE UNIDADE DE TERAPIA INTENSIVA EM PEDIATRIA (UTI II)	R\$ 1.109,69
	08.02.01.007-5 - DIÁRIA DE UNIDADE DE TERAPIA INTENSIVA EM PEDIATRIA (UTI III)	R\$ 1.181,61
	08.02.01.012-1 - DIÁRIA DE UNIDADE DE TERAPIA INTENSIVA NEONATAL - UTIN (TIPO II)	R\$ 1.109,69
UTI NEONATAL (HABILITADA)	08.02.01.013-0 - DIÁRIA DE UNIDADE DE TERAPIA INTENSIVA NEONATAL - UTIN (TIPO III)	R\$ 1.181,61
	08.02.01.023-7 - DIÁRIA DE UNIDADE DE CUIDADOS INTERMEDIÁRIOS NEONATAL - CONVENCIONAL (UCINCo)	R\$ 418,16
	08.02.01.024-5 - DIÁRIA DE UNIDADE DE CUIDADOS INTERMEDIÁRIOS NEONATAL - CANGURU (UCINCa)	R\$ 348,46
UTI CORONÁRIA (HABILITADA)	08.02.01.021-0 - DIÁRIA DE UNIDADE DE TERAPIA INTENSIVA CORONARIANA - UCO TIPO II	R\$ 1.109,69
	08.02.01.022-9 - DIÁRIA DE UNIDADE DE TERAPIA INTENSIVA CORONARIANA - UCO TIPO III	R\$ 1.181,61
UTI QUEIMADOS (HABILITADA)	08.02.01.011-3 - DIÁRIA DE UNIDADE DE TERAPIA INTENSIVA DE QUEIMADOS	R\$ 1.109,69
UTI EM PROCESSO DE HABILITAÇÃO	DIÁRIA DE UNIDADE DE TERAPIA INTENSIVA EM PROCESSO DE HABILITAÇÃO/CREDENCIAMENTO(*)	R\$ 2.000,00

ANEXO III ALTA COMPLEXIDADE

CÓDIGO SIGTAP	DESCRIÇÃO PADRÃO DO PROCEDIMENTO	VALOR UNITÁRIO
0201010127	BIOPSIA DE CORPO VERTEBRAL A CEU ABERTO	R\$ 2.437,38
0201010135	BIOPSIA DE CORPO VERTEBRAL LAMINA E PEDICULO VERTEBRAL (POR DISPOSITIVO GUIADO)	R\$ 835,83
0201010143	BIOPSIA DE ENDOCARDIO / MIOCARDIO	R\$ 2.127,78
0201010259	BIOPSIA DE LAMINA PEDICULO E PROCESSOS VERTEBRAIS (A CEU ABERTO)	R\$ 862,44
0201010542	BIOPSIA PERCUTÂNEA ORIENTADA POR TOMOGRAFIA COMPUTADORIZADA / ULTRASSONOGRAFIA / RESSONÂNCIA MAGNÉTICA / RAO X	R\$ 291,00
0206010010	TOMOGRAFIA COMPUTADORIZADA DE COLUNA CERVICAL C/ OU S/ CONTRASTE	R\$ 173,52
0206010028	TOMOGRAFIA COMPUTADORIZADA DE COLUNA LOMBO-SACRA C/ OU S/ CONTRASTE	R\$ 202,20
0206010036	TOMOGRAFIA COMPUTADORIZADA DE COLUNA TORACICA C/ OU S/ CONTRASTE	R\$ 173,52
0206010044	TOMOGRAFIA COMPUTADORIZADA DE FACE / SEIOS DA FACE / ARTICULACOES TEMPORO-MANDIBULARES	R\$ 173,50
0206010052	TOMOGRAFIA COMPUTADORIZADA DO PESCOÇO	R\$ 173,50

0206010079	TOMOGRAFIA COMPUTADORIZADA DO CRANIO	R\$ 194,88
0206020023	TOMOGRAFIA COMPUTADORIZADA DE SEGMENTOS APENDICULARES - (BRACO, ANTEBRAÇO, MÃO, COXA, PERNÁ, PÉ)	R\$ 173,50
0206020031	TOMOGRAFIA COMPUTADORIZADA DE TORAX	R\$ 272,82
0206030010	TOMOGRAFIA COMPUTADORIZADA DE ABDOMEN SUPERIOR	R\$ 277,26
0206030029	TOMOGRAFIA COMPUTADORIZADA DE ARTICULACOES DE MEMBRO INFERIOR	R\$ 173,50
0206030037	TOMOGRAFIA COMPUTADORIZADA DE PELVE / BACIA / ABDOMEN INFERIOR	R\$ 277,26
0207010013	ANGIORESSONANCIA CEREBRAL	R\$ 537,50
0207010021	RESSONANCIA MAGNETICA DE ARTICULACAO TEMPORO-MANDIBULAR (BILATERAL)	R\$ 537,50
0207010030	RESSONANCIA MAGNETICA DE COLUNA CERVICAL/PESCOÇO	R\$ 537,50
0207010048	RESSONANCIA MAGNETICA DE COLUNA LOMBO-SACRA	R\$ 537,50
0207010056	RESSONANCIA MAGNETICA DE COLUNA TORACICA	R\$ 537,50
0207010064	RESSONANCIA MAGNETICA DE CRANIO	R\$ 537,50
0207010072	RESSONANCIA MAGNETICA DE SELA TURCICA	R\$ 537,50
0207020019	RESSONANCIA MAGNETICA DE CORACAO / AORTA C/ CINE	R\$ 722,50
0207020027	RESSONANCIA MAGNETICA DE MEMBRO SUPERIOR (UNILATERAL)	R\$ 537,50
0207020035	RESSONANCIA MAGNETICA DE TORAX	R\$ 537,50
0207030014	RESSONANCIA MAGNETICA DE ABDOMEN SUPERIOR	R\$ 537,50
0207030022	RESSONANCIA MAGNETICA DE BACIA / PELVE / ABDOMEN INFERIOR	R\$ 537,50
0207030030	RESSONANCIA MAGNETICA DE MEMBRO INFERIOR (UNILATERAL)	R\$ 537,50
0207030049	RESSONANCIA MAGNETICA DE VIAS BILIARES/ COLANGIORRESSONANCIA	R\$ 537,50
0208010017	CINTILOGRAFIA DE CORACAO C/ GALIO 67	R\$ 915,10
0208010025	CINTILOGRAFIA DE MIOCARDIO P/ AVALIACAO DA PERFUSAO EM SITUACAO DE ESTRESSE (MINIMO 3 PROJECOES)	R\$ 817,04
0208010033	CINTILOGRAFIA DE MIOCARDIO P/ AVALIACAO DA PERFUSAO EM SITUACAO DE REPOUSO (MINIMO 3 PROJECOES)	R\$ 766,14
0208010041	CINTILOGRAFIA DE MIOCARDIO P/ LOCALIZACAO DE NECROSE (MINIMO 3 PROJECOES)	R\$ 332,94
0208010084	CINTILOGRAFIA SINCRONIZADA DE CAMARAS CARDIACAS EM SITUACAO DE REPOUSO (VENTRICULOGRAFIA)	R\$ 353,44
0208030018	CINTILOGRAFIA DE PARATIREOIDES	R\$ 649,08
0208030026	CINTILOGRAFIA DE TIREÓIDE COM OU SEM CAPTAÇÃO	R\$ 154,56
0208030034	CINTILOGRAFIA DE TIREÓIDE C/ TESTE DE SUPRESSAO / ESTIMULO	R\$ 214,60
0208030042	CINTILOGRAFIA P/ PESQUISA DO CORPO INTEIRO	R\$ 677,40
0208040056	CINTILOGRAFIA RENAL/RENOGRAMA (QUALITATIVA E/OU QUANTITATIVA)	R\$ 266,06
0208040102	ESTUDO RENAL DINAMICO C/ OU S/ DIURETICO	R\$ 330,48
0208050019	CINTILOGRAFIA DE ARTICULACOES E/OU EXTREMIDADES E/OU OSSO	R\$ 360,64
0208050035	CINTILOGRAFIA DE OSSOS COM OU SEM FLUXO SANGUÍNEO (CORPO INTEIRO)	R\$ 381,98
0208050043	CINTILOGRAFIA DE SEGMENTO OSSEO C/ GALIO 67	R\$ 915,10
0208070010	CINTILOGRAFIA DE PULMAO C/ GALIO 67	R\$ 915,10
0208070044	CINTILOGRAFIA DE PULMAO POR PERFUSAO (MINIMO 4 PROJECOES)	R\$ 261,00
0208090010	CINTILOGRAFIA DE CORPO INTEIRO C/ GALIO 67 P/ PESQUISA DE NEOPLASIAS	R\$ 1.813,60
0210010053	AORTOGRAFIA TORACICA	R\$ 340,88
0210010061	ARTERIOGRAFIA CERVICO-TORACICA	R\$ 402,02
0210010070	ARTERIOGRAFIA DE MEMBRO	R\$ 358,92
0210010096	ARTERIOGRAFIA P/ INVESTIGACAO DE DOENCA ARTERIOSCLEROTICA AORTO-ILIACA E DISTAL	R\$ 1.008,66
0210010100	ARTERIOGRAFIA P/ INVESTIGACAO DE HEMORRAGIA CEREBRAL	R\$ 1.008,86
0210010118	ARTERIOGRAFIA P/ INVESTIGACAO DE ISQUEMIA CEREBRAL	R\$ 1.008,86
0210010126	ARTERIOGRAFIA PELVICA	R\$ 340,88
0210010134	ARTERIOGRAFIA SELETIVA DE CAROTIDA	R\$ 380,62

0210010142	ARTERIOGRAFIA SELETIVA POR CATETER (POR VASO)	R\$ 403,02
0210010150	ARTERIOGRAFIA SELETIVA VERTEBRAL	R\$ 402,02
0211020010	CATETERISMO CARDIACO	R\$ 2.318,40
0211020028	CATETERISMO CARDIACO EM PEDIATRIA	R\$ 2.130,42
0405050372	FACOEMULSIFICACAO C/ IMPLANTE DE LENTE INTRA-OCULAR DOBRAVEL	R\$ 2.314,80
0406010196	CORREÇÃO DE COMUNICAÇÃO INTERVENTRICULAR*	R\$ 47.811,16
0406010536	FECHAMENTO DE COMUNICAÇÃO INTERATRIAL*	R\$ 28.608,44
0406010633	IMPLANTE DE MARCAPASSO CARDÍACO MULTI-SITIO TRANSVENOSO*	R\$ 41.195,92
0406010650	IMPLANTE DE MARCAPASSO DE CÂMARA DUPLA TRANSVENOSO*	R\$ 14.313,46
0406010676	IMPLANTE DE MARCAPASSO DE CÂMARA ÚNICA TRANSVENOSO*	R\$ 12.586,36
0406010692	IMPLANTE DE PRÓTESE VALVAR*	R\$ 29.572,17
0406010820	PLÁSTICA VALVAR E/OU TROCA VALVAR MÚLTIPLA*	R\$ 33.859,93
0406010927	REVASCULARIZAÇÃO MIOCÁRDICA C/ USO DE EXTRACÓRPOREA*	R\$ 27.183,95
0406010935	REVASCULARIZAÇÃO MIOCÁRDICA C/ USO DE EXTRACÓRPOREA (C/ 2 OU MAIS ENXERTOS) *	R\$ 27.258,04
0406011206	TROCA VALVAR C/ REVASCULARIZAÇÃO MIOCÁRDICA*	R\$ 36.625,06
0406030014	ANGIOPLASTIA CORONARIANA*	R\$ 7.023,04
0406030022	ANGIOPLASTIA CORONARIANA C/ IMPLANTE DE DOIS STENTS*	R\$ 15.119,80
0406030030	ANGIOPLASTIA CORONARIANA COM IMPLANTE DE STENT*	R\$ 15.011,56
0406040028	ANGIOPLASTIA INTRALUMINAL DE AORTA, VEIA CAVA / VASOS ILÍACOS (COM STENT) *	R\$ 16.133,63
0406040052	ANGIOPLASTIA INTRALUMINAL DE VASOS DAS EXTREMIDADES (SEM STENT) *	R\$ 9.252,87
0406040060	ANGIOPLASTIA INTRALUMINAL DE VASOS DAS EXTREMIDADES (COM STENT NÃO RECOBERTO) *	R\$ 12.545,84
0406040095	ANGIOPLASTIA INTRALUMINAL DE VASOS DO PESCOÇO OU TRONCOS SUPRA-AÓRTICOS (COM STENT NÃO RECOBERTO) *	R\$ 19.112,40
0406040168	CORREÇÃO ENDOVASCULAR DE ANEURISMA / DISSECÇÃO DA AORTA ABDOMINAL E ILÍACAS COM ENDOPRÓTESE BIFURCADA*	R\$ 66.025,06
0406040176	CORREÇÃO ENDOVASCULAR DE ANEURISMA / DISSECÇÃO DA AORTA TORÁCICA COM ENDOPRÓTESE RETA OU CÔNICA	R\$ 39.491,95
0408010037	ARTROPLASTIA ESCAPULO-UMERAL (NÃO CONVENCIONAL)	R\$ 2.368,56
0408030038	ARTRODESE CERVICAL / CERVICO-TORÁCICA POSTERIOR DOIS NÍVEIS*	R\$ 12.612,87
0408030054	ARTRODESE CERVICAL / CERVICO-TORÁCICA POSTERIOR TRES NÍVEIS*	R\$ 15.568,42
0408030062	ARTRODESE CERVICAL ANTERIOR TRÊS NÍVEIS*	R\$ 12.429,81
0408030070	ARTRODESE CERVICAL ANTERIOR DOIS NÍVEIS*	R\$ 12.270,76
0408030119	ARTRODESE CERVICAL ANTERIOR UM NÍVEL*	R\$ 12.495,32
0408030135	ARTRODESE INTERSOMÁTICA VIA POSTERIOR / POSTERO-LATERAL UM NÍVEL*	R\$ 13.494,46
0408030143	ARTRODESE INTERSOMÁTICA VIA POSTERIOR / POSTERO-LATERAL DOIS NÍVEIS*	R\$ 15.856,82
0408030151	ARTRODESE INTERSOMÁTICA VIA POSTERIOR / POSTERO-LATERAL QUATRO NÍVEIS*	R\$ 16.974,61
0408030267	ARTRODESE TORACO-LOMBO-SACRA POSTERIOR UM NÍVEL*	R\$ 14.923,33
0408030275	ARTRODESE TORACO-LOMBO-SACRA POSTERIOR TRÊS NÍVEIS*	R\$ 17.227,62
0408030283	ARTRODESE TORACO-LOMBO-SACRA POSTERIOR CINCO NÍVEIS*	R\$ 20.104,81
0408030291	ARTRODESE TORACO-LOMBO-SACRA POSTERIOR, DOIS NÍVEIS*	R\$ 18.816,26
0408030305	ARTRODESE TORACO-LOMBO-SACRA POSTERIOR, QUATRO NÍVEIS*	R\$ 20.486,36
0408040041	ARTROPLASTIA DE QUADRIL (NÃO CONVENCIONAL) *	R\$ 12.120,44
0408040068	ARTROPLASTIA TOTAL DE CONVERSÃO DO QUADRIL*	R\$ 16.905,14
0408040092	ARTROPLASTIA TOTAL PRIMÁRIA DO QUADRIL NÃO CIMENTADA / HÍBRIDA*	R\$ 12.774,24
0408050047	ARTROPLASTIA DE JOELHO (NAO CONVENCIONAL) *	R\$ 12.662,57

0408050055	ARTROPLASTIA TOTAL DE JOELHO - REVISAO / RECONSTRUCAO*	R\$ 28.292,87
0408050063	ARTROPLASTIA TOTAL PRIMARIA DO JOELHO*	R\$ 11.345,03
0408050772	TRATAMENTO CIRÚRGICO DE PÉ TORTO CONGÊNITO INVETERADO*	R\$ 3.617,10
0408060034	ALONGAMENTO E/OU TRANSPORTE ÓSSEO DE OSSOS LONGOS (EXCETO DA MÃO E DO PÉ) *	R\$ 13.268,03
0408060646	TRATAMENTO CIRÚRGICO DE MÃO OU PÉ EM FENDA / DEDO BÍFIDO / MACRODACTILIA / POLIDACTILIA*	R\$ 1.211,73
0408060662	TRATAMENTO CIRÚRGICO DE POLIDACTILIA ARTICULADA*	R\$ 1.012,74
0406050015	ESTUDO ELETROFISIOLÓGICO DIAGNÓSTICO	R\$ 8.045,30
0406050023	ESTUDO ELETROFISIOLÓGICO TERAPÊUTICO I (ABLAÇÃO DE FLUTTER ATRIAL)	R\$ 12.989,60
0406050031	ESTUDO ELETROFISIOLÓGICO TERAPÊUTICO I (ABLAÇÃO DE TAQUICARDIA ATRIAL DIREITA)	R\$ 13.146,20
0406050040	ESTUDO ELETROFISIOLÓGICO TERAPÊUTICO I (ABLAÇÃO DE TAQUICARDIA POR REENTRADA NODAL DE VIAS ANÔMALAS DIREITAS, DE TV IDIOPÁTICA, DE VENTRÍCULO DIREITO E VENTRÍCULO ESQUERDO).	R\$ 12.919,00
0406050066	ESTUDO ELETROFISIOLÓGICO TERAPÊUTICO II (ABLAÇÃO DAS VIAS ANÔMALAS MÚLTIPLAS)	R\$ 12.736,30
0406050074	ESTUDO ELETROFISIOLÓGICO TERAPÊUTICO II (ABLAÇÃO DE FIBRILAÇÃO ATRIAL)	R\$ 13.742,00
0406050104	ESTUDO ELETROFISIOLÓGICO TERAPÊUTICO II (ABLAÇÃO DE TAQUICARDIA ATRIAL ESQUERDA)	R\$ 14.261,90
0406050112	ESTUDO ELETROFISIOLÓGICO TERAPÊUTICO II (ABLAÇÃO DE TAQUICARDIA VENTRICULAR IDIOPÁTICA DO SEIO DE VALSALVA ESQUERDO)	R\$ 12.586,90
0406050120	ESTUDO ELETROFISIOLÓGICO TERAPÊUTICO II (ABLAÇÃO DE TAQUICARDIA VENTRICULAR SUSTENTADA COM CARDIOPATIA ESTRUTURAL)	R\$ 10.729,90
0406050139	ESTUDO ELETROFISIOLÓGICO TERAPÊUTICO II (ABLAÇÃO DE VIAS ANÔMALAS ESQUERDAS)	R\$ 14.852,10
0403020034	MICROCIRURGIA DE PLEXO BRAQUIAL COM EXPLORAÇÃO E NEUROLISE	R\$ 2.402,10
0403020042	MICROCIRURGIA DE PLEXO BRAQUIAL COM MICROENXERTIA	R\$ 4.565,50
0403020050	MICRONEUROLISE DE NERVO PERIFERICO	R\$ 2.400,10
0403020069	MICRONEURORRAFIA	R\$ 4.205,30
0403020115	TRATAMENTO CIRURGICO DE NEUROPATIA COMPRESSIVA COM OU SEM MICROCIRURGIA	R\$ 4.048,20
0403030064	HIPOFISECTOMIA TRANSESFENOIDAL POR TECNICA COMPLEMENTAR	R\$ 8.973,20
0403030145	MICROCIRURGIA PARA TUMOR INTRACRANIANO	R\$ 9.859,10
0403030153	MICROCIRURGIA PARA TUMOR INTRACRANIANO (COM TECNICA COMPLEMENTAR)	R\$ 12.053,30
0403040116	MICROCIRURGIA P/ARA ANEURISMA DA CIRCULAÇÃO CEREBRAL ANTERIOR MENOR QUE 1,5 CM	R\$ 12.968,50
0403070058	EMBOLOGIAÇÃO DE ANEURISMA CEREBRAL MAIOR QUE 1,5 CM COM COLO LARGO	R\$ 8.532,20
0403070163	EMBOLOGIAÇÃO DE ANEURISMA CEREBRAL MENOR DO QUE 1,5 CM COM COLO LARGO	R\$ 8.091,50
0403080010	IMPLANTE DE ELETRODO PARA ESTIMULAÇÃO CEREBRAL	R\$ 7.953,20
0405030169	VITRECTOMIA POSTERIOR COM INFUSÃO DE PERFLUOCARBONO E ENDOLASER	R\$ 12.853,10
0405030177	VITRECTOMIA POSTERIOR COM INFUSÃO DE PERFLUOCARBONO/ÓLEO DE SILICONE/ ENDOLASER	R\$ 14.180,90
0405050372	FACOEMULSIFICACAO C/ IMPLANTE DE LENTE INTRA-OCULAR DOBRAVEL	R\$ 2.314,80
0407020411	RETOSSIGMOIDECTOMIA ABDOMINO-PERINEAL	R\$ 5.629,90
0408010037	RETOSSIGMOIDECTOMIA ABDOMINO-PERINEAL -UMERAL (NÃO CONVENCIONAL)	R\$ 2.368,60
0408030380	DISCECTOMIA CERVICAL / LOMBAR / LOMBO-SACRA POR VIA POSTERIOR (1 NÍVEL C/ MICROSCÓPIO)	R\$ 5.280,40
0408030410	DISCECTOMIA CERVICAL / LOMBAR / LOMBO-SACRA POR VIA POSTERIOR (DOIS OU MAIS NÍVEIS C/ MICROSCÓPIO)	R\$ 5.404,00
0408030631	REVISÃO DE ARTRODESE / TRATAMENTO CIRÚRGICO DE PSEUDARTROSE DA COLUNA TORACO-LOMBO-SACRA POSTERIOR	R\$ 5.175,80
0408040076	ARTROPLASTIA DE REVISÃO OU RECONSTRUÇÃO DO QUADRIL	R\$ 9.630,60
0408040157	OSTEOTOMIA DA PELVE	R\$ 3.345,60

*Procedimento com órtese, prótese e medicamento especial-OPME incluso.

MÉDIA COMPLEXIDADE

CÓDIGO SIGTAP	DESCRIÇÃO PADRÃO DO PROCEDIMENTO	VALOR UNITÁRIO
0201010020	BIOPSIA / PUNCAO DE TUMOR SUPERFICIAL DA PELE	R\$ 42,30
0201010038	BIOPSIA CIRURGICA DE TIREOIDE	R\$ 601,68
0201010046	BIOPSIA DE ANUS E CANAL ANAL	R\$ 55,38
0201010062	BIOPSIA DE BEXIGA	R\$ 125,04
0201010070	BIOPSIA DE BOLSA ESCROTAL	R\$ 54,99
0201010089	BIOPSIA DE CONDUTO AUDITIVO EXTERNO	R\$ 57,18
0201010097	BIOPSIA DE CONJUNTIVA	R\$ 93,30
0201010100	BIOPSIA DE CORDAO ESPERMATICO (UNILATERAL)	R\$ 138,57
0201010119	BIOPSIA DE CORNEA	R\$ 205,86
0201010151	BIOPSIA DE ENDOMETRIO	R\$ 54,99
0201010160	BIOPSIA DE ENDOMETRIO POR ASPIRACAO MANUAL INTRA-UTERINA	R\$ 257,07
0201010178	BIOPSIA DE EPIDIDIMO	R\$ 138,57
0201010186	BIOPSIA DE ESCLERA	R\$ 205,86
0201010194	BIOPSIA DE FARINGE/LARINGE	R\$ 57,18
0201010216	BIOPSIA DE FIGADO POR PUNCAO	R\$ 213,45
0201010224	BIOPSIA DE GANGLIO LINFATICO	R\$ 138,57
0201010232	BIOPSIA DE GLÂNDULA SALIVAR	R\$ 93,81
0201010240	BIOPSIA DE IRIS, CORPO CILIAR, RETINA, COROIDE, VITREO E TUMOR INTRA OCULAR	R\$ 597,63
0201010267	BIOPSIA DE LESAO DE PARTES MOLES (POR AGULHA / CEU ABERTO)	R\$ 343,08
0201010275	BIOPSIA DE MEDULA OSSEA	R\$ 600,00
0201010283	BIOPSIA DE MUSCULO (A CEU ABERTO)	R\$ 54,99
0201010291	BIOPSIA DE NERVO	R\$ 90,18
0201010305	BIOPSIA DE OSSO / CARTILAGEM DA CINTURA ESCAPULAR (POR AGULHA / CEU ABERTO)	R\$ 548,25
0201010313	BIOPSIA DE OSSO / CARTILAGEM DA CINTURA PELVICA (POR AGULHA / CEU ABERTO)	R\$ 550,17
0201010321	BIOPSIA DE OSSO / CARTILAGEM DE MEMBRO INFERIOR (POR AGULHA / CEU ABERTO)	R\$ 566,34
0201010330	BIOPSIA DE OSSO / CARTILAGEM DE MEMBRO SUPERIOR (POR AGULHA / CEU ABERTO)	R\$ 564,78
0201010348	BIOPSIA DE OSSO DO CRÂNIO E DA FACE	R\$ 71,97
0201010356	BIOPSIA DE PALPEBRA	R\$ 54,99
0201010364	BIOPSIA DE PAVILHAO AURICULAR	R\$ 43,98
0201010372	BIOPSIA DE PELE E PARTES MOLES	R\$ 77,49
0201010380	BIOPSIA DE PENIS	R\$ 54,99
0201010399	BIOPSIA DE PIRAMIDE NASAL	R\$ 54,99
0201010402	BIOPSIA DE PLEURA (POR ASPIRAÇÃO/AGULHA / PLEUROSCOPIA)	R\$ 341,04
0201010410	BIOPSIA DE PRÓSTATA VIA TRANSRETAL	R\$ 608,43
0201010437	BIOPSIA DE RIM POR PUNCAO	R\$ 138,57
0201010445	BIOPSIA DE SEIO PARANASAL	R\$ 54,99
0201010453	BIOPSIA DE SINÓVIA	R\$ 90,18
0201010461	BIOPSIA DE TESTICULO	R\$ 138,57
0201010470	BIOPSIA DE TIREOIDE OU PARATIREOIDE - PAAF	R\$ 71,19
0201010488	BIOPSIA DE URETER	R\$ 138,57
0201010496	BIOPSIA DE URETRA	R\$ 138,57
0201010500	BIOPSIA/PUNÇÃO DE VAGINA	R\$ 54,99
0201010518	BIOPSIA/PUNÇÃO DE VULVA	R\$ 54,99
0201010526	BIOPSIA DOS TECIDOS MOLES DA BOCA	R\$ 64,68
0201010550	BIOPSIA PRÉ-ESCALÊNICA	R\$ 534,69
0201010569	BIOPSIA/EXERESE DE NÓDULO DE MAMA	R\$ 210,00
0201010585	PUNÇÃO ASPIRATIVA DE MAMA POR AGULHA FINA	R\$ 199,44
0201010593	PUNÇÃO DE CISTERNA SUB-OCCIPITAL	R\$ 21,12
0201010607	PUNÇÃO DE MAMA POR AGULHA GROSSA	R\$ 420,00
0201010615	PUNÇÃO DE VAGINA	R\$ 42,30
0201010623	PUNÇÃO EXPLORADORA DO DEFERENTE	R\$ 42,30
0201010631	PUNÇÃO LOMBAR	R\$ 21,12
0201010640	PUNÇÃO P/ ESVAZIAMENTO	R\$ 39,75
0201010658	PUNÇÃO VENTRICULAR TRANSFONTANELA	R\$ 21,12
0201010666	BIOPSIA DO COLO UTERINO	R\$ 54,99

0205010040	ULTRASSONOGRAMA DOPPLER COLORIDO DE VASOS	R\$ 79,20
0205010059	ULTRASSONOGRAMA DOPPLER DE FLUXO OBSTETRICO	R\$ 85,80
0205020089	ULTRA-SONOGRAFIA DO GLOBO OCULAR OU DE ORBITA	R\$ 48,40
0207020019	RESSONANCIA MAGNETICA DE CORACAO / AORTA C/ CINE	R\$ 722,50
0209010010	COLANGIOPANCREATOGRAMA RETROGRADA (VIA ENDOSCÓPICA)	R\$ 181,36
0210010045	AORTOGRAFIA ABDOMINAL	R\$ 379,46
0211050083	ELETRONEUROMIOGRAMA (ENMG)	R\$ 81,00
0211060011	BIOMETRIA ULTRASSONICA	R\$ 48,48
0211060020	BIOMICROSCOPIA DE FUNDO DE OLHO - OLHO DIREITO	R\$ 24,68
0211060038	CAMPIMETRIA COMPUTADORIZADA OU MANUAL COM GRAFICO	R\$ 80,00
0211060062	CURVA DIARIA DE PRESSAO OCULAR CDPO (MINIMO 3 MEDIDAS)	R\$ 20,22
0211060100	FUNDOSCOPIA	R\$ 6,74
0211060119	GONIOSCOPIA	R\$ 13,48
0211060127	MAPEAMENTO DE RETINA	R\$ 48,48
0211060143	MICROSCOPIA ESPECIAL DE CORNEA	R\$ 48,48
0211060151	POTENCIAL DE ACUIDADE VISUAL	R\$ 6,74
0211060160	POTENCIAL VISUAL EVOCADO	R\$ 48,48
0211060178	RETINOGRAMA COLORIDA BINOCULAR	R\$ 49,36
0211060186	RETINOGRAMA FLUORESCENTE BINOCULAR	R\$ 128,00
0211060216	TESTE DE SCHIRMER	R\$ 6,74
0211060232	TESTE ORTOPTICO	R\$ 24,68
0211060259	TONOMETRIA	R\$ 6,74
0211060267	TOPOGRAFIA COMPUTADORIZADA DE CORNEA	R\$ 48,48
0211060283	TOMOGRAFIA DE COERÊNCIA ÓPTICA	R\$ 96,00
0301010072	CONSULTA ESPECIALIZADA EM NEUROLOGIA (AVALIAÇÃO PRÉ E PÓS CIRURGICA)	R\$ 30,00
0301010072	CONSULTA ESPECIALIZADA EM CARDIOLOGIA (AVALIAÇÃO PRÉ E PÓS CIRURGICA)	R\$ 30,00
0301010072	CONSULTA ESPECIALIZADA EM UROLOGIA (AVALIAÇÃO PRÉ E PÓS CIRURGICA)	R\$ 30,00
0301010072	CONSULTA ESPECIALIZADA EM OFTALMOLOGIA (AVALIAÇÃO PRÉ E PÓS CIRURGICA)	R\$ 30,00
0301010072	CONSULTA ESPECIALIZADA EM ORTOPIEDIA (AVALIAÇÃO PRÉ E PÓS CIRURGICA)	R\$ 30,00
0301010072	CONSULTA ESPECIALIZADA EM GINECOLOGIA (AVALIAÇÃO PRÉ E PÓS CIRURGICA)	R\$ 30,00
0301010072	CONSULTA ESPECIALIZADA EM CIRURGIA GERAL (AVALIAÇÃO PRÉ E PÓS CIRURGICA)	R\$ 30,00
0303050012	ACOMPANHAMENTO E AVALIAÇÃO DE GLAUCOMA POR FUNDOSCOPIA E TONOMETRIA - OLHO DIREITO	R\$ 35,48
0403010012	CRANIOPLASTIA	R\$ 3.966,36
0403010101	DERIVACAO VENTRICULAR PARA PERITONEO / ATRIO / PLEURA / RAQUE	R\$ 4.502,16
0403020123	TRATAMENTO CIRURGICO DE SINDROME COMPRESSIVA EM TUNEL OSTEIO-FIBROSO AO NIVEL DO CARPO	R\$ 1.042,86
0404010016	ADENOIDECTOMIA	R\$ 1.044,54
0404010024	AMIGDALECTOMIA	R\$ 919,71
0404010032	AMIGDALECTOMIA C/ ADENOIDECTOMIA	R\$ 1.011,66
0404010105	ESTAPEDECTOMIA	R\$ 2.028,78
0404010113	EXERESE DE PAPILOMA EM LARINGE	R\$ 489,30
0404010121	EXERESE DE TUMOR DE VIAS AEREAS SUPERIORES, FACE E PESCOCO	R\$ 1.075,74
0404010210	MASOIDECTOMIA RADICAL	R\$ 2.271,39
0404010229	MASOIDECTOMIA SUBTOTAL	R\$ 1.450,65
0404010237	MICROCIRURGIA OTOLOGICA	R\$ 1.130,25
0404010326	SINUSOTOMIA BILATERAL	R\$ 1.047,72
0404010350	TIMPANOPLASTIA (UNI / BILATERAL)	R\$ 1.854,45
0404010415	TURBINECTOMIA	R\$ 946,95
0404010482	SEPTOPLASTIA PARA CORREÇÃO DE DESVIO	R\$ 742,38
0404010512	SINUSOTOMIA TRANSMAXILAR	R\$ 1.152,99
0404010520	SEPTOPLASTIA REPARADORA NÃO ESTÉTICA	R\$ 641,25

0405010010	CORRECAO CIRURGICA DE ENTROPIO E ECTROPIO	R\$ 407,48
0405010036	DACRIOCISTORRINOSTOMIA	R\$ 2.045,61
0405010060	EPILACAO DE CILIOS	R\$ 45,86
0405010079	EXERESE DE CALAZIO E OUTRAS PEQUENAS LESOES DA PALPEBRA E SUPERCILIOS	R\$ 157,50
0405010141	SIMBLEFAROPLASTIA	R\$ 407,48
0405010168	SONDAGEM DAS VIAS LACRIMAIS	R\$ 45,86
0405010184	TRATAMENTO CIRURGICO DE BLEFAROCALASE	R\$ 190,84
0405020015	CORRECAO CIRURGICA DE ESTRABISMO (ACIMA DE 2 MUSCULOS)	R\$ 4.985,28
0405020023	CORRECAO CIRURGICA DO ESTRABISMO (ATE 2 MUSCULOS)	R\$ 3.503,46
0405030045	FOTOCOAGULACAO A LASER - (MAXIMO 4 APLICACOES POR OLHO)	R\$ 215,22
0405030053	INJECAO INTRA-VITREO	R\$ 164,56
0405030134	VITRECTOMIA ANTERIOR	R\$ 762,16
0405030142	VITRECTOMIA POSTERIOR	R\$ 8.001,87
0405030150	VITRIOLISE A YAG LASE	R\$ 108,00
0405030193	PAN-FOTOCOAGULACAO DE RETINA A LASER	R\$ 860,92
0405030223	REMOCAO DE OLEO DE SILICONE	R\$ 937,20
0405040075	EVISCERACAO DO GLOBO OCULAR	R\$ 1.175,02
0405040105	EXPLANTE DELENTE INTRA OCULAR	R\$ 1.692,38
0405040130	INJECAO RETROBULBAR / PERIBULBAR	R\$ 45,86
0405040202	TRATAMENTO DE PTOSE PALPEBRAL	R\$ 1.348,32
0405040210	REPOSICIONAMENTO DELENTE INTRAOCULAR	R\$ 907,20
0405050020	CAPSULOTOMIA A YAG LASER	R\$ 225,54
0405050070	CORRECAO CIRURGICA DE HERNIA DE IRIS	R\$ 518,40
0405050089	EXERESE DE TUMOR DE CONJUNTIVA	R\$ 164,56
0405050097	FACECTOMIA C/ IMPLANTE DELENTE INTRA-OCULAR	R\$ 1.594,80
0405050100	FACECTOMIA S/ IMPLANTE DELENTE INTRA-OCULAR	R\$ 967,20
0405050119	FACOEMULSIFICACAO C/ IMPLANTE DELENTE INTRA-OCULAR RIGIDA	R\$ 1.954,80
0405050151	IMPLANTE SECUNDARIO DELENTE INTRA-OCULAR - LIO	R\$ 2.225,66
0405050160	INJECAO SUBCONJUNTIVAL/SUBTENONIANA	R\$ 16,48
0405050194	IRIDOTOMIA A LASER	R\$ 90,00
0405050216	RECOBRIMENTO CONJUNTIVAL	R\$ 344,54
0405050224	RECONSTITUICAO DE FORNIX CONJUNTIVAL - OLHO DIREITO	R\$ 872,88
0405050240	RETIRADA DE CORPO ESTRANHO DA CAMARA ANTERIOR DO OLHO	R\$ 671,44
0405050283	SUBSTITUICAO DELENTE INTRAOCULAR - OE	R\$ 1.089,76
0405050321	TRABECULECTOMIA	R\$ 2.695,05
0405050356	TRATAMENTO CIRURGICO DE GLAUCOMA CONGENITO	R\$ 2.473,50
0405050364	CIRURGIA DE PTERIGIO	R\$ 628,65
0406020566	TRATAMENTO CIRURGICO DE VARIZES (BILATERAL)	R\$ 2.500,44
0406020574	TRATAMENTO CIRÚRGICO DE VARIZES (UNILATERAL)	R\$ 2.076,57
0407010211	GASTROSTOMIA	R\$ 2.063,28
0407010297	TRATAMENTO CIRURGICO DE REFLUXO GASTROESOFAGICO	R\$ 2.298,18
0407020217	ESFINCTEROTOMIA INTERNA E TRATAMENTO DE FISSURA ANAL	R\$ 740,43
0407020225	EXCISAO DE LESAO / TUMOR ANU-RETAL	R\$ 1.006,05
0407020241	FECHAMENTO DE ENTEROSTOMIA (QUALQUER SEGMENTO)	R\$ 1.950,27
0407020276	FISTULECTOMIA / FISTULOTOMIA ANAL	R\$ 1.091,70
0407020284	HEMORROIDECTOMIA	R\$ 947,82
0407020470	TRATAMENTO CIRURGICO DE PROLAPSO ANAL	R\$ 550,92
0407030026	COLECISTECTOMIA	R\$ 2.989,02
0407030034	COLECISTECTOMIA VIDEOLAPAROSCOPICA	R\$ 2.977,35
0407030123	ESPLENECTOMIA	R\$ 2.927,94
0407040064	HERNIOPLASTIA EPIGASTRICA	R\$ 2.405,19
0407040080	HERNIOPLASTIA INCISIONAL	R\$ 1.619,76
0407040099	HERNIOPLASTIA INGUINAL (BILATERAL)	R\$ 1.830,18
0407040102	HERNIOPLASTIA INGUINAL / CRURAL (UNILATERAL)	R\$ 1.913,91

0407040110	HERNIOPLASTIA RECIDIVANTE	R\$ 1.788,99
0407040129	HERNIOPLASTIA UMBILICAL	R\$ 1.304,97
0407040161	LAPAROTOMIA EXPLORADORA	R\$ 1.911,57
0407040170	LAPAROTOMIA VIDEOLAPAROSCOPICA PARA DRENAGEM E/OU BIOPSIA	R\$ 1.818,45
0407040226	REPARACAO DE OUTRAS HERNIAS	R\$ 1.146,57
0408010142	REPARO DE ROTURA DO MANGUITO ROTADOR (INCLUI PROCEDIMENTOS DESCOMPRESSIVOS)	R\$ 1.270,53
0408010150	TRATAMENTO CIRÚRGICO DE FRATURA DA CLAVÍCULA	R\$ 1.136,10
0408010185	TRATAMENTO CIRURGICO DE LUXACAO / FRACTURA-LUXACAO ACROMIO-CLAVICULAR	R\$ 1.132,77
0408010215	TRATAMENTO CIRURGICO DE LUXACAO RECIDIVANTE / HABITUAL DE ARTICULACAO ESCAPULO-UMERAL	R\$ 1.137,45
0408010223	TRATAMENTO CIRURGICO DE RETARDO DE CONSOLIDACAO DA PSEUDARTROSE DE CLAVICULA / ESCAPULA	R\$ 852,81
0408010231	TRATAMENTO CIRÚRGICO DA SÍNDROME DO IMPACTO SUB-ACROMIAL	R\$ 887,25
0408020032	ARTRODESE DE MÉDIAS / GRANDES ARTICULAÇÕES DE MEMBRO SUPERIOR	R\$ 691,11
0408020105	FASCIOTOMIA DE MEMBROS SUPERIORES	R\$ 601,53
0408020326	TRATAMENTO CIRÚRGICO DE DEDO EM GATILHO	R\$ 723,45
0408020334	TRATAMENTO CIRÚRGICO DE FRATURA / LESÃO FISARIA DA EXTREMIDADE PROXIMAL DO UMERO	R\$ 1.496,94
0408020601	TRATAMENTO CIRÚRGICO DE PSEUDO-RETARDO / CONSOLIDAÇÃO / PERDA ÓSSEA AO NÍVEL DO CARPO	R\$ 687,87
0408030399	DISCECTOMIA CERVICAL / LOMBAR / LOMBO-SACRA POR VIA POSTERIOR (UM NÍVEL)	R\$ 2.294,13
0408030542	RESSECÇÃO DE ELEMENTO VERTEBRAL POSTERIOR / POSTERO-LATERAL DISTAL A C2 (AT 2 SEGMENTOS)	R\$ 3.250,89
0408030607	RETIRADA DE CORPO ESTRANHO DA COLUNA TORACO-LOMBO-SACRA POR VIA POSTERIOR	R\$ 5.650,29
0408040165	RECONSTRUÇÃO OSTEOPLASTICA DO QUADRIL	R\$ 6.408,68
0408050039	ARTRODESE DE MEDIAS / GRANDES ARTICULACOES DE MEMBRO INFERIOR	R\$ 1.484,48
0408050136	RECONSTRUCAO DE TENDAO PATELAR / TENDAO QUADRICIPITAL	R\$ 4.806,54
0408050152	RECONSTRUCAO LIGAMENTAR EXTRA-ARTICULAR DO JOELHO	R\$ 1.736,67
0408050160	RECONSTRUCAO LIGAMENTAR INTRA-ARTICULAR DO JOELHO (CRUZADO ANTERIOR)	R\$ 6.882,96
0408050179	RECONSTRUCAO LIGAMENTAR INTRA-ARTICULAR DO JOELHO (CRUZADO POSTERIOR C/ OU S/ ANTERIOR)	R\$ 4.806,54
0408050349	REVISAO CIRURGICA DO PE TORTO CONGENITO	R\$ 1.033,56
0408050659	TRATAMENTO CIRÚRGICO DE HALUX VALGUS C/ OSTEOTOMIA DO PRIMEIRO OSSO METATARSIANO	R\$ 1.067,43
0408050764	TRATAMENTO CIRÚRGICO DE PÉ TORTO CONGÊNITO	R\$ 852,18
0408050799	TRATAMENTO CIRÚRGICO DE PSEUDARTROSE / RETARDO DE CONSOLIDAÇÃO / PERDA ÓSSEA DA DIÁFISE DO FÊMUR	R\$ 2.278,26
0408050861	TRATAMENTO CIRÚRGICO DE PSEUDARTROSE / RETARDO DE CONSOLIDAÇÃO / PERDA ÓSSEA DA DIÁFISE TIBIAL	R\$ 2.308,23
0408050888	TRATAMENTO CIRÚRGICO DE ROTURA DE MENISCO COM SUTURA MENISCAL UNI / BICOMPATIMENTAL	R\$ 1.736,67
0408050896	TRATAMENTO CIRÚRGICO DE ROTURA DO MENISCO COM MENISCECTOMIA PARCIAL / TOTAL	R\$ 1.427,40
0408060018	ALONGAMENTO / ENCURTAMENTO MIOTENDINOSO	R\$ 761,79
0408060050	ARTRODESE DE PEQUENAS ARTICULAÇÕES	R\$ 641,37

0408060093	DESCOMPRESSÃO COM ESVAZIAMENTO MEDULAR POR BROCCAGEM / VIA CORTICOTOMIA	R\$ 2.115,06
0408060140	FASCIECTOMIA	R\$ 668,85
0408060158	MANIPULAÇÃO ARTICULAR	R\$ 366,03
0408060166	OSTECTOMIA DE OSSOS DA MÃO E/OU DO PÉ	R\$ 775,83
0408060182	OSTEOTOMIA DE OSSOS DA MÃO E/OU DO PÉ	R\$ 981,75
0408060190	OSTEOTOMIA DE OSSOS LONGOS EXCETO DA MÃO E DO PÉ	R\$ 1.937,04
0408060212	RESSECÇÃO DE CISTO SINOVIAL	R\$ 274,47
0408060310	RESSECÇÃO SIMPLES DE TUMOR ÓSSEO / DE PARTES MOLES	R\$ 1.104,09
0408060352	RETIRADA DE FIO OU PINO INTRA-ÓSSEO	R\$ 454,98
0408060360	RETIRADA DE FIXADOR EXTERNO	R\$ 455,01
0408060379	RETIRADA DE PLACA E/OU PARAFUSOS	R\$ 675,48
0408060441	TENÓLISE	R\$ 688,20
0408060450	TENOMIORRAFIA	R\$ 617,73
0408060468	TENOMIOTOMIA / DESINSERÇÃO	R\$ 626,82
0408060476	TENOPLASTIA OU ENXERTO DE TENDÃO UNICO	R\$ 2.040,60
0408060484	TENORRAFIA ÚNICA EM TÚNEL OSTEO-FIBROSO	R\$ 1.263,90
0408060611	TRATAMENTO CIRÚRGICO DE INFECÇÃO EM ARTROPLASTIA DAS MÉDIAS / PEQUENAS ARTICULAÇÕES	R\$ 1.006,23
0409010022	CISTECTOMIA PARCIAL*	R\$ 3.571,35
0409010030	CISTECTOMIA TOTAL*	R\$ 6.363,80
0409010049	CISTECTOMIA TOTAL E DERIVACAO EM 1 SÓ TEMPO*	R\$ 6.363,78
0409010090	CISTOSTOMIA	R\$ 1.812,87
0409010065	CISTOLITOTOMIA E/OU RETIRADA DE CORPO ESTRANHO DA BEXIGA	R\$ 1.822,00
0409010146	EXTRACAO ENDOSCOPICA DE CALCULO EM PELVE RENAL	R\$ 1.208,55
0409010170	INSTALACAO ENDOSCOPICA DE CATETER DUPLO J	R\$ 874,72
0409010189	LITOTRIPSIA	R\$ 1.662,00
0409010200	NEFRECTOMIA PARCIAL*	R\$ 4.562,93
0409010219	NEFRECTOMIA TOTAL*	R\$ 4.605,58
0409010227	NEFROLITOTOMIA*	R\$ 3.515,16
0409010235	NEFROLITOTOMIA PERCUTÂNEA*	R\$ 7.005,88
0409010294	NEFROSTOMIA PERCUTÂNEA*	R\$ 7.734,70
0409010308	NEFROURETERECTOMIA TOTAL*	R\$ 3.236,53
0409010316	PIEOLITOTOMIA*	R\$ 3.194,98
0409010324	PIELOPLASTIA*	R\$ 3.179,90
0409010367	RESSECCAO DO COLO VESICAL / TUMOR VESICAL A CEU ABERTO	R\$ 1.527,48
0409010383	RESSECCAO ENDOSCOPICA DE LESAO VESICAL	R\$ 1.549,83
0409010391	RETIRADA PERCUTANEA DE CALCULO URETERAL C/ CATETER	R\$ 1.858,98
0409010430	TRATAMENTO CIRURGICO DE CISTOCELE	R\$ 1.117,62
0409010456	TRATAMENTO CIRURGICO DE FISTULA VESICO-ENTERICA*	R\$ 3.536,43
0409010464	TRATAMENTO CIRURGICO DE FISTULA VESICO-RETAL*	R\$ 3.536,43
0409010472	TRATAMENTO CIRURGICO DE FISTULAS URETERAIS*	R\$ 3.036,28
0409010499	TRATAMENTO CIRURGICO DE INCONTINENCIA URINARIA VIA ABDOMINAL	R\$ 1.158,60
0409010502	TRATAMENTO CIRURGICO DE REFLUXO VESICO-URETERAL*	R\$ 2.989,33
0409010561	URETEROLITOTOMIA	R\$ 3.291,21
0409010596	URETEROLITOTRIPSIA TRANSURETEROSCÓPICA*	R\$ 4.764,61
0409020133	URETROPLASTIA AUTOGENA	R\$ 1.408,65
0409020176	URETROTOMIA INTERNA*	R\$ 1.009,33
0409030023	PROSTATECTOMIA SUPRAPÚBICA	R\$ 3.005,13
0409030040	RESSECCAO ENDOSCOPICA DE PROSTATA*	R\$ 8.158,78
0409040070	EXERESE DE CISTO DE EPIDIDIMO	R\$ 636,27
0409040096	EXPLORACAO CIRURGICA DA BOLSA ESCROTAL	R\$ 677,58
0409040126	ORQUIDOPEXIA BILATERAL	R\$ 1.155,96
0409040134	ORQUIDOPEXIA UNILATERAL	R\$ 1.080,21

0409040169	ORQUIECTOMIA UNILATERAL	R\$ 1.050,39
0409040215	TRATAMENTO CIRURGICO DE HIROCELE	R\$ 770,91
0409040231	TRATAMENTO CIRURGICO DE VARICOCELE	R\$ 772,68
0409040240	VASECTOMIA	R\$ 1.316,61
0409050032	CORRECAO DE HIPOSPADIA (10 TEMPO)	R\$ 1.118,88
0409050040	CORRECAO DE HIPOSPADIA (20 TEMPO)	R\$ 1.118,88
0409050075	PLASTICA TOTAL DO PENIS	R\$ 1.515,06
0409050083	POSTECTOMIA	R\$ 657,36
0409060020	COLPOPERINEOPLASTIA ANTERIOR E POSTERIOR C/ AMPUTACAO DE COLO	R\$ 1.347,60
0409060038	EXCISÃO TIPO 3 DO COLO UTERINO	R\$ 1.330,98
0409060046	CURETAGEM SEMIOTICA C/ OU S/ DILATAÇÃO DO COLO DO UTERO	R\$ 502,26
0409060100	HISTERECTOMIA (POR VIA VAGINAL)	R\$ 1.976,49
0409060119	HISTERECTOMIA C/ ANEXECTOMIA (UNI / BILATERAL)	R\$ 3.310,92
0409060135	HISTERECTOMIA TOTAL	R\$ 2.723,79
0409060178	HISTEROSCOPIA CIRURGICA C/ RESSECTOS-COPIO	R\$ 519,99
0409060186	LAQUEADURA TUBARIA	R\$ 1.456,44
0409060194	MIOMECTOMIA	R\$ 1.586,82
0409060216	OOFORRECTOMIA / OOFOROPLASTIA	R\$ 1.529,58
0409060232	SALPINGECTOMIA UNI / BILATERAL	R\$ 1.396,77
0409070050	COLPOPERINEOPLASTIA ANTERIOR E POSTERIOR	R\$ 1.417,29
0409070068	COLPOPERINEOPLASTIA POSTERIOR	R\$ 1.117,62
0409070084	COLPOPLASTIA ANTERIOR	R\$ 1.117,62
0409070149	EXERESE DE CISTO VAGINAL	R\$ 1.117,62
0409070157	EXERESE DE GLANDULA DE BARTHOLIN / SKENE	R\$ 674,04
0409070190	MARSUPIALIZACAO DE GLANDULA DE BARTOLIN	R\$ 419,88
0409070262	TRATAMENTO CIRURGICO DE HIPERTROFIA DOS PEQUENOS LABIOS	R\$ 358,05
0409070270	TRATAMENTO CIRURGICO DE INCONTINENCIA URINARIA POR VIA VAGINAL	R\$ 1.118,67
0417010052	ANESTESIA REGIONAL	R\$ 126,00
0417010060	SEDACAO	R\$ 150,00
0	SERVIÇO DE APLICAÇÃO BEVACINA	R\$ 2.175,00
0	SERVIÇO DE APLICAÇÃO AFLIBERCEPTE	R\$ 3.475,00
0	SERVIÇO DE APLICAÇÃO RANIBOSUMALE	R\$ 3.450,00

*Procedimento com órtese, prótese e medicamento especial-OPME incluso.

SEAF

SECRETARIA DE ESTADO DE AGRICULTURA FAMILIAR

EXTRATO DO CONTRATO DE DOAÇÃO Nº 002/2023 - (PROC. SEAF-PRO-2023/01616)

OBJETO: CAMIONETA MITSUBISHI L200 TRITON GL,DIESEL 3.2, MOTOR 4M41U-CBH3270 RENAVAL: 01128971426, CHASSI 93XLNKB8T1CH33191, Placa QCB-9357, Registo Patrimonial (RP) nº 751494..

ADQUIRIDO COM RECURSOS DA SECRETARIA DE ESTADO DE AGRICULTURA FAMILIAR -SEAF;

CEDEnte: SECRETARIA DE ESTADO DE AGRICULTURA FAMILIAR-SEAF, CNPJ SOB Nº 03.507.415/0012-05.

CESSIONÁRIA: EMPRESA BRASILEIRA DE PESQUISA AGROPECUARIA -- EMBRAPA, CNPJ SOB Nº 00.348.003/0064-02;

PRAZO: DOAÇÃO;

ASSINAM: PELA SEAF A SECRETÁRIA: Sra. APARECIDA MARIA BORGES BEZERRA, E PELA EMPRESA BRASILEIRA DE PESQUISA AGROPECUARIA - EMBRAPA: Sra. LÚCIA HELENA DE OLIVEIRA WADT:

DATA DA ASSINATURA DO TERMO: 23 DE MAIO DE 2023.

APARECIDA MARIA BORGES BEZERRA
SECRETÁRIA DE ESTADO DE AGRICULTURA FAMILIAR / SEAF/MT
ORIGINAL ASSINADO

ADMINISTRAÇÃO INDIRETA

FAPEMAT

FUNDAÇÃO DE AMPARO À PESQUISA

EXTRATO DE TERMO DE CONCESSÃO DE APOIO FINANCEIRO AO CONCESSIONÁRIO - EDITAL Nº 014/2022 - Pesquisas com Nível Médio de Maturidade nas Ciências Exatas e da Terra - FAPEMAT-PRO-2023/00526. **Espécie:** Termo de Concessão de Bolsa firmada entre a FAPEMAT e Juliano Thadeo Alves da Silva. **Objeto:** Bolsa de Auxílio Técnico 1. **Valor:** R\$ 600,00 (seiscentos reais). **Duração:** 4 (quatro) meses; **Data da Assinatura:** 30/05/2023. **Vigência:** 01/06/2023 à 30/09/2024. **Assinam:** Marcos de Sá Fernandes da Silva - Presidente da FAPEMAT - **Concessionário:** Juliano Thadeo Alves da Silva - Andre Krindges - **Orientador.**

EXTRATO DE TERMO DE CONCESSÃO DE APOIO FINANCEIRO AO CONCESSIONÁRIO - EDITAL Nº 014/2022 - Pesquisas com Nível Médio de Maturidade nas Ciências Exatas e da Terra - FAPEMAT-PRO-2023/00431. **Espécie:** Termo de Concessão de Bolsa firmada entre a FAPEMAT e Jéssica Senger Bogoni. **Objeto:** Auxílio Técnico 1. **Valor:** R\$ 1.000,00 (mil Reais). **Duração:** 10 (dez) meses; **Data da Assinatura:** 30/05/2023. **Vigência:** 01/06/2023 à 31/03/2024. **Assinam:** Marcos de Sá Fernandes da Silva - Presidente da FAPEMAT - **Concessionário** Jéssica Senger Bogoni - Benevid Felix Silva - **Orientador.**

EXTRATO DO TERMO DE CONCESSÃO E ACEITAÇÃO DE AUXÍLIO À PROJETO DE PESQUISA - EDITAL FAPEMAT Nº 020/2022 - PESQUISAS COM NÍVEL MÉDIO DE MATURIDADE NAS CIÊNCIAS AGRÁRIAS - FAPEMAT-PRO-000582/2023. **CONCEDENTE:** Fundação de Amparo à Pesquisa do Estado de Mato Grosso - FAPEMAT. **INSTITUIÇÃO EXECUTORA:** UNIVERSIDADE FEDERAL DE RONDONÓPOLIS - UFR. **CONCESSIONÁRIO:** Salomão Lima Guimarães, Auxílio financeiro para desenvolvimento e conclusão do Projeto de Pesquisa **Valor:** R\$ 149.980,00 (cento e quarenta e nove mil novecentos e oitenta reais). **Duração:** 24 meses; **DATA DE ASSINATURA:** 29/05/2023. **ASSINAM:** Marcos de Sá Fernandes da Silva - Presidente da FAPEMAT, Analy Castilho Polizel de Souza - Reitora da UFR e Salomão Lima Guimarães - Concessionário.

EXTRATO DO TERMO DE CONCESSÃO E ACEITAÇÃO DE AUXÍLIO À PROJETO DE PESQUISA - EDITAL FAPEMAT Nº 020/2022 - PESQUISAS COM NÍVEL MÉDIO DE MATURIDADE NAS CIÊNCIAS AGRÁRIAS - FAPEMAT-PRO-000454/2023. **CONCEDENTE:** Fundação de Amparo à Pesquisa do Estado de Mato Grosso - FAPEMAT. **INSTITUIÇÃO EXECUTORA:** Instituição Federal de Educação - IFMT. **CONCESSIONÁRIO:** Fernando Santos da Silva, Auxílio financeiro para desenvolvimento e conclusão do Projeto de Pesquisa **Valor:** R\$ 148.875,00 (cento e quarenta e oito mil oitocentos e setenta e cinco reais). **Duração:** 24 meses; **DATA DE ASSINATURA:** 29/05/2023. **ASSINAM:** Marcos de Sá Fernandes da Silva - Presidente da FAPEMAT, Júlio César dos Santos - Reitor do IFMT e Fernando Santos da Silva - Concessionário.

UNEMAT

UNIVERSIDADE DO ESTADO DE MATO GROSSO

EXTRATO DO TERMO ADITIVO 004 AO CONTRATO Nº 105/2021 UNEMAT

PARTES: FUNDAÇÃO UNIVERSIDADE DO ESTADO DE MATO GROSSO / WP CONSTRUTORA LTDA ME

DO OBJETO: Prorrogação de prazo de execução do contrato por mais 180 (cento e oitenta) dias, nos termos do cronograma apresentado de 12/03/2023 a 12/09/2023, dos serviços de manutenção predial preventiva e corretiva, em atendimento a demanda da Universidade do Estado de Mato Grosso Campus Universitário de Barra do Bugres.

VALOR: Permanece o mesmo.

DA ASSINATURA: 29/05/2023.

FISCAL/MATRÍCULA: Marcos Lázaro Guimarães, matrícula 110694.

DA VIGÊNCIA: Permanece a mesma do contrato 105/2021 - UNEMAT.

ASSINAM: Profa. Dra. Vera Lucia da Rocha Maquea - Reitora; - Sr. Wendel Alves Prata - Representante Legal.

AGER

AGÊNCIA ESTADUAL DE REGULAÇÃO

ATA DA TERCEIRA REUNIÃO EXTRAORDINÁRIA DELIBERATIVA DA DIRETORIA EXECUTIVA COLEGIADA DA AGER/MT DE 29 DE MAIO DE 2023.

Ao vigésimo nono dia do mês de maio do ano de dois mil e vinte e três, com início às 10h30min, para a realização da Terceira Reunião Extraordinária Deliberativa da Diretoria Executiva Colegiada da AGER/MT do ano de 2023, conforme convocação, sendo disponibilizada de maneira híbrida, sendo: presencial na sede da AGER/MT, situada na Avenida Carmindo de Campos, nº 329, Shangri-lá, Cuiabá-MT, e a distância/online via ferramenta Google Meet. Presente em sala, Luis Alberto Nespolo, Presidente Regulador, Wilber Norio Ohara, Diretor Regulador de Energia, Ferrovias e Saneamento e a Aléa Almeida de Oliveira, Chefe de Gabinete. A distância os Senhores, José Rodrigues Rocha Júnior, Diretor Regulador de Ouvidoria e Dr. Felipe Tomaz Borges, Advogado-Geral Regulador, abaixo assinados. Como participantes, presente em sala, a lasmin Rodrigues de Sousa, Estagiária de Pós-Graduação e Leticia Soares, Auxiliar Administrativo, a distância, Aroldo de Luna Cavalcanti, Diretor de Administração Sistêmica e Débora Inácio, Assessora de Comunicação da AGER/MT.

A Reunião contou com a seguinte pauta e decisões:

1. AGER-PRO-2022/02872 - Suzana Pereira Santana. Assunto: Auto de Apreensão nº 2183 - Recurso. Convalidar redistribuição realizado pela chefe de Gabinete que sorteou o Presidente Regulador como Diretor Substituto para emissão de decisão monocrática. Pauta solicitada pelo Presidente Regulador. A Diretoria Executiva Colegiada da AGER/MT, por unanimidade convalida a redistribuição realizado pela chefe de Gabinete que sorteou o Presidente Regulador como Diretor Substituto para emissão de decisão monocrática.
2. AGER-PRO-2022/02526 - Logtrans Eireli. Assunto: Termo de Notificação de Autuação nº 1164 - Recurso. Convalidar redistribuição realizado pela chefe de Gabinete que sorteou o Diretor Regulador de Energia, Ferrovias e Saneamento como Diretor Substituto para emissão de decisão monocrática. Pauta solicitada pelo Presidente Regulador. A Diretoria Executiva Colegiada da AGER/MT, por unanimidade convalida a redistribuição realizado pela chefe de Gabinete que sorteou o Diretor Regulador de Energia, Ferrovias e Saneamento como Diretor Substituto para emissão de decisão monocrática.
3. AGER-PRO-2022/02948 - Viação Novo Horizonte LTDA. Assunto: Termo de notificação nº 1218 - Recurso. Convalidar redistribuição realizado pela chefe de Gabinete que designou o Diretor Regulador de Ouvidoria como Diretor Substituto para emissão de decisão monocrática. Pauta solicitada pelo Presidente Regulador. A Diretoria Executiva Colegiada da AGER/MT, por unanimidade convalida a redistribuição realizado pela chefe de Gabinete que designou o Diretor Regulador de Ouvidoria como Diretor Substituto para emissão de decisão monocrática.
4. AGER-PRO-2022/02790 - Rápido Araguaia Transporte Rodoviário. Assunto: Auto de Apreensão Nº 2707 - Recurso. Convalidar redistribuição realizado pela chefe de Gabinete que sorteou o Presidente Regulador como Diretor Substituto para emissão de decisão monocrática. Pauta solicitada pelo Presidente Regulador. A Diretoria Executiva Colegiada da AGER/MT, por unanimidade convalida a redistribuição realizado pela chefe de Gabinete que designou o Presidente Regulador como Diretor Substituto para emissão de decisão monocrática.
5. AGER-PRO-2022/02710 - Logtrans Eireli Resumo do Assunto: Termo de Notificação de Autuação nº 0200 - Recurso. Convalidar redistribuição realizado pela chefe de Gabinete que sorteou o Diretor Regulador de Energia, Ferrovias e Saneamento como Diretor Substituto para emissão de decisão monocrática. Pauta solicitada pelo Presidente Regulador. A Diretoria Executiva Colegiada da AGER/MT, por unanimidade convalida a redistribuição realizado pela chefe de Gabinete que sorteou o Diretor Regulador de Energia, Ferrovias e Saneamento como Diretor Substituto para emissão de decisão monocrática.
6. AGER-PRO-2022/02154 - Leonardo Ondei Cavalheiro. Assunto: Auto de Apreensão nº 2662 - Recurso. Relatório e Voto. Pauta solicitada pelo Diretor Regulador de Ouvidoria. Posto isso, após detida análise dos autos, e com fundamento na manifestação da Advocacia Geral Reguladora, a Diretoria Executiva Colegiada da AGER/MT, por unanimidade decide pelo recebimento do recurso, pois tempestivo, e no mérito, pelo seu desprovinimento, Mantendo Incólume o Auto de Infração nº 2662, que autou a empresa recorrente por prática de transporte coletivo rodoviário intermunicipal de passageiros, não concedido ou permitido pelo Poder Concedente ou pela AGER/MT, infringindo o disposto no Art. 57, inciso II, da Lei Complementar Estadual nº 432/2011, alterada pela Lei Complementar nº 687, de 13/04/2021, no valor correspondente, à época dos fatos, a 75 (setenta e cinco) Unidades Padrão Fiscal do Estado de Mato Grosso - UPF/MT. Nos termos do voto do Relator.

7. AGER-PRO-2022/01892 - Viação Juína Transportes Eireli. Assunto: Termo de Notificação de Autuação nº 1032 - Recurso. Relatório e Voto. Pauta solicitada pelo Diretor Regulador de Ouvidoria. Posto isso, após detida análise dos autos, e com fundamento nas manifestações da Advocacia Geral Reguladora, pelo Parecer nº 345/SGACI/PGE/2023 e 073/2023/AGR, a Diretoria Executiva Colegiada da AGER/MT, por unanimidade decide pelo recebimento do recurso, por tempestivo, e no MÉRITO, pelo seu DESPROVIMENTO, mantendo incólume o AUTO DE INFRAÇÃO nº 2146, que autou a recorrente pelo atraso no horário de partida, infringindo o disposto no Art. 55, inciso I, alínea "d", da Lei Complementar nº 432/2011, alterada pela Lei Complementar nº 687 de 13/04/2021, com manutenção da multa no valor de 15 (quinze) Unidades Padrão Fiscal do Estado de Mato Grosso. Nos termos do voto do Relator.

8. AGER-PRO-2022/01699 - Expresso Satélite Norte Ltda. Assunto: Recurso Ordinário referente decisão da DEC no Processo nº AGER-PRO-2022/00089 - Recurso. Relatório e Voto. Pauta solicitada pelo Presidente Regulador. A Diretoria Executiva Colegiada da AGER/MT, por unanimidade decide por receber o recurso por satisfeitos os pressupostos extrínsecos, com fulcro nos Arts. 40 e 41 da Resolução AGER 004/2023, no Art. 66 da Lei nº 7692/2022, subsidiariamente ao código de processo Civil em seus Arts. 932 e 1.013, em conformidade ainda, com os fatos transcritos, sob a luz dos pressupostos recursais intrínsecos que se impõem, no mérito, por não conhecer o presente recurso, por considera-lo prejudicado, em razão da perda superveniente do seu interesse recursal, que se materializa com os atos supervenientes que refletem em documentos e decisões tomadas apócrifas a decisão prolatada por esta Diretoria Executiva Colegiada nos autos do processo AGER-PRO-2022/00089, na Decima Sexta Sessão Regulatória da Diretoria Executiva Colegiada da AGER/MT, realizada no dia 06 de junho de 2022.

9. AGER-PRO-2022/02283 - SINART Terminal Rodoviário de Cuiabá SPE Ltda. Assunto: Reajuste das Tarifas de Embarque e Tarifas de Utilização de Plataformas do Terminal Rodoviário Eng. Cássio Veiga de Sá, município de Cuiabá - Pedido de Recurso referente ao Processo AGER-PRO-2022/01316. Relatório e Voto. Pauta solicitada pelo Presidente Regulador. Diante das considerações, recebem o recurso por estarem satisfeitos os pressupostos de admissibilidade recursal e no mérito, a Diretoria Executiva Colegiada da AGER/MT, por unanimidade decide:

- a) Pelo seu desprovinimento, nos exatos termos da Nota Técnica 00039/2023/SREE/AGER, dado a constatação inequívoca quanto as datas de entrega dos envelopes de propostas, fartamente provados, que orientam a fixação da data-base para os cálculos de reajustes;
- b) À Chefia de Gabinete, para a devida retificação da regularidade processual, após o decurso dos prazos pertinentes, que apense os autos ao processo principal AGER-PRO-2022/01316, por se tratar de peça recursal indissociável.

10. AGER-PRO-2023/02410 - Exploração dos Serviços Públicos de Distribuição de Gás do Estado de Mato Grosso. Convalidar decisão da DEC realizada na 3ª Reunião Extraordinária Administrativa. Pauta solicitada pelo Diretor Regulador de Energia, Ferrovias e Saneamento. De acordo com as considerações do Sr. Thiago Alves Bernardes, Superintendente Regulador de Energia, no despacho de nº 05153/2023/SRE/AGER, dos autos do processo de nº AGER-PRO-2023/02410, a Diretoria Executiva Colegiada da AGER/MT, por unanimidade decide revogar as Portarias de nº(s) 032/2019 e 016/2020, que criou a Comissão Interna da AGER, para realizar os estudos do contrato de concessão do gás canalizado - 001/2004-MTGÁS.

11. AGER-PRO-2021/00014 - AGER/MT. Assunto: Grupo de Trabalho Conjunto para estudos do Contrato de Concessão nº 001/2004 - MTGÁS. Convalidar decisão da DEC realizada na 3ª Reunião Extraordinária Administrativa. Pauta solicitada pelo Diretor Regulador de Energia, Ferrovias e Saneamento. De acordo com as considerações do Sr. Thiago Alves Bernardes, Superintendente Regulador de Energia, no despacho de nº 05430/2023/SRE/AGER, dos autos do processo de nº AGER-PRO-2021/00014, a Diretoria Executiva Colegiada da AGER/MT, por unanimidade decide por revogar as Portarias nº(s) 001/2020, 002/2021 e 003/2021, que criou a Comissão Conjunta entre a AGER e SEDEC, para realizar os estudos do contrato de concessão do gás canalizado - 001/2004-MTGÁS.

12. Plano Anual de 2022 (Anuário). Apresentação e deliberação da DEC. Convalidar decisão da DEC realizada na 3ª Reunião Extraordinária Administrativa. Pauta solicitada pelo Presidente Regulador. A Diretoria Executiva Colegiada da AGER/MT, por unanimidade decide por:

- a) Aprovar o Relatório Anual de Atividades do ano de 2022 (Anuário);
- b) Encaminhar por e-mail a Diretoria Executiva;
- c) Agendar Audiência Pública, seguindo os detalhes abaixo:
 - a. De modo Virtual
 - b. Data 15 de junho de 2023 às 08h30
 - d) Remeter o Processo a UNOR para providências de realização da referida Audiência.

13. CASACIVIL-PRO-2023/03708 - AGER/MT. Assunto: Apresentação do plano de Providências acórdão 79. Convalidar decisão da DEC realizada na 3ª Reunião Extraordinária Administrativa. Pauta solicitada pelo Presidente Regulador. A Diretoria Executiva Colegiada da AGER/MT, por unanimidade decide:

- Aprovar o Plano de Providência apresentado;
- Oficiar a Casa Civil encaminhando o Plano de Providência e a Decisão da DEC;
- Comunicar a UNISECI quanto a aprovação do Plano de Providência e que proceda com os encaminhamentos ao TCE.

14. AGER-PRO-2022/03095 - LogTrans Eireli. Assunto: Termo de Notificação de Autuação Nº 1225 - Recurso. Sorteio de Relator. Pauta solicitada pelo Diretor Regulador de Ouvidoria. Foi sorteado o Presidente Regulador como relator do processo.

15. AGER-PRO-2022/02417 - LogTrans Eireli. Assunto: Termo de Notificação de Autuação nº 0199 - Recurso. Sorteio de Relator. Pauta solicitada pelo Diretor Regulador de Ouvidoria. Foi sorteado o Diretor Regulador de Ouvidoria, como relator do processo.

JUCEMAT

JUNTA COMERCIAL

EXTRATO DO 3º ADITIVO DO CONTRATO Nº 001/2018/JUCEMAT

CONTRATANTE: BOA VISTA SERVIÇOS S.A CNPJ: 11.725.176/0001-27
CONTRATADA: JUNTA COMERCIAL DO ESTADO DE MATO GROSSO CNPJ: 03.110.616/0001-03

OBJETO: O presente Termo Aditivo tem por objeto a prorrogação deste contrato que vigorará pelo prazo de 12 (doze) meses, tendo vigência a partir de 31/05/2023 e seu término em 30/05/2024, na forma estabelecida no artigo 57, inciso II, da Lei nº 8.666/93.

RATIFICAÇÃO: Ficam inalteradas as demais cláusulas do instrumento primitivo.

DATA DE ASSINATURA: 30 de maio de 2023.

ASSINAM: LUCAS CAICHE GUEDES E RONALDO DOS SANTOS SACHETTO - BOA VISTA SERVIÇOS S.A E MANOEL LOURENÇO DE AMORIM SILVA - JUNTA COMERCIAL DO ESTADO DE MATO GROSSO. A integra do aditivo pode ser consultado no portal de transparência do Governo do Estado de Mato Grosso ou em <http://www.jucemat.mt.gov.br/contratos>.

PORTARIA Nº 029/2023/JUCEMAT

O Presidente da Junta Comercial do Estado de Mato Grosso - JUCEMAT, no uso de suas atribuições legais, atendendo o que dispõe as Leis, Decretos e Regimento Interno que regem esta autarquia;

CONSIDERANDO que a Junta Comercial do Estado de Mato Grosso, denominada de JUCEMAT, Autarquia, vinculada tecnicamente ao Departamento de Registro Empresarial e Integração - DREI nos termos das seguintes Leis: Lei Federal n. 8.934 de 18/11/94, regulamentada pelo Decreto Federal 1.800 de 30/01/96, e Lei Federal n. 12.792 de 28/03/13 e Lei Estadual n. 2.858 de 09/10/68, regulamentada pelo Decreto Estadual n. 795 de 27/12/68, Lei Estadual n. 8.403 de 22/12/2005, regulamentada pelo Decreto Estadual n. 6.989 de 23/01/2006, e Lei Estadual n. 9.875 de 03/01/2013 regulamentada pelo Decreto n. 1.560 de 15/01/2013, tendo por finalidade as funções executoras e administradoras dos serviços de registro público de empresas mercantis e atividades afins no Estado de Mato Grosso;

CONSIDERANDO o que dispõe a Instrução Normativa n. 52, de 29 de julho de 2022, do Departamento de Registro Empresarial e Integração sobre matrícula da atividade de Leiloeiro Público Oficial;

CONSIDERANDO que o interessado cumpriu perante esta Junta Comercial do Estado de Mato Grosso, todas as formalidades que trata a IN n. 52/2022, inclusive com o depósito da Caução;

RESOLVE:

Art. 1º: Conceder a Matrícula da profissão de LEILOEIRO PÚBLICO OFICIAL, ao Senhor THIAGO XISTO GRIS, portador do CPF n 006.356.721-03 e RG n. 1.537.923-0 SSP/MT, ficando registrado nesta JUCEMAT sob o n. 78.

Art. 2º: Esta Portaria entrará em vigor na data de sua publicação no Diário Oficial e revoga as disposições em contrário.

Art. 3º: Cumpra-se e Publique.

Cuiabá/MT, 29 de Maio de 2023.

MANOEL LOURENÇO DE AMORIM SILVA
Presidente JUCEMAT

EDITAL Nº 030/2023/JUCEMAT

O Presidente da Junta Comercial do Estado de Mato Grosso - JUCEMAT, no uso de suas atribuições legais, atendendo o que dispõe as Leis, Decretos e Regimento Interno que regem esta autarquia;

CONSIDERANDO que a Junta Comercial do Estado de Mato Grosso, denominada de JUCEMAT, Autarquia, vinculada tecnicamente ao Departamento de Registro Empresarial e Integração - DREI nos termos das seguintes Leis: Lei Federal n. 8.934 de 18/11/94, regulamentada pelo Decreto Federal 1.800 de 30/01/96, e Lei Federal n. 12.792 de 28/03/13 e Lei Estadual n. 2.858 de 09/10/68, regulamentada pelo Decreto Estadual n. 795 de 27/12/68, Lei Estadual n. 8.403 de 22/12/2005, regulamentada pelo Decreto Estadual n. 6.989 de 23/01/2006, e Lei Estadual n. 9.875 de 03/01/2013 regulamentada pelo Decreto n. 1.560 de 15/01/2013, tendo por finalidade as funções executoras e administradoras dos serviços de registro público de empresas mercantis e atividades afins no Estado de Mato Grosso;

CONSIDERANDO o que dispõe a Instrução Normativa n. 52, de 29 de julho de 2022, do Departamento de Registro Empresarial e Integração sobre matrícula e cancelamento de matrícula da atividade de Leiloeiro Público Oficial;

RESOLVE:

Art. 1º: CANCELAR, a pedido, a Matrícula da profissão de LEILOEIRO PÚBLICO OFICIAL, do senhor DIONATA DE LIMA, portador do CPF: 075.286.759-89, registrado nesta JUCEMAT sob o n. 56.

Art. 2º: De acordo com o art. 7º do Decreto Federal nº 21.981, de 19 de Outubro de 1932, os interessados poderão se manifestar, apresentando suas reclamações, se for o caso, no prazo de 120 (cento e vinte) dias, contados da data de publicação deste edital.

Art. 3º: Cumpra-se e Publique-se.

Cuiabá/MT, 29 de Maio de 2023.

MANOEL LOURENÇO DE AMORIM SILVA
Presidente JUCEMAT

PORTARIA Nº 031/2023/JUCEMAT

O Presidente da Junta Comercial do Estado de Mato Grosso - JUCEMAT, no uso de suas atribuições legais, atendendo o que dispõe as Leis, Decretos e Regimento Interno que regem esta autarquia;

CONSIDERANDO que a Junta Comercial do Estado de Mato Grosso, denominada de JUCEMAT, Autarquia, vinculada tecnicamente ao Departamento de Registro Empresarial e Integração - DREI nos termos das seguintes Leis: Lei Federal n. 8.934 de 18/11/94, regulamentada pelo Decreto Federal 1.800 de 30/01/96, e Lei Federal n. 12.792 de 28/03/13 e Lei Estadual n. 2.858 de 09/10/68, regulamentada pelo Decreto Estadual n. 795 de 27/12/68, Lei Estadual n. 8.403 de 22/12/2005, regulamentada pelo Decreto Estadual n. 6.989 de 23/01/2006, e Lei Estadual n. 9.875 de 03/01/2013 regulamentada pelo Decreto n. 1.560 de 15/01/2013, tendo por finalidade as funções executoras e administradoras dos serviços de registro público de empresas mercantis e atividades afins no Estado de Mato Grosso;

CONSIDERANDO o que dispõe a Instrução Normativa n. 52, de 29 de julho de 2022, do Departamento de Registro Empresarial e Integração sobre matrícula da atividade de Leiloeiro Público Oficial;

CONSIDERANDO que o interessado cumpriu perante esta Junta Comercial do Estado de Mato Grosso, todas as formalidades que trata a IN n. 52/2022, inclusive com o depósito da Caução;

RESOLVE:

Art. 1º: Conceder a Matrícula da profissão de LEILOEIRO PÚBLICO OFICIAL, a senhora APARECIDA MARIA FIXER, portadora do CPF n 642.450.479-68 e RG n. 4.536.965-0 SSP/PR, ficando registrado nesta JUCEMAT sob o n. 79.

Art. 2º: Esta Portaria entrará em vigor na data de sua publicação no Diário Oficial e revoga as disposições em contrário.

Art. 3º: Cumpra-se e Publique.

Cuiabá/MT, 29 de Maio de 2023.

MANOEL LOURENÇO DE AMORIM SILVA
Presidente JUCEMAT

INDEA

INSTITUTO DE DEFESA AGROPECUÁRIA

SECRETARIA DE DESENVOLVIMENTO ECONÔMICO - SEDEC/MT
INSTITUTO DE DEFESA AGROPECUÁRIA DO ESTADO DE MATO GROSSO - INDEA/MT
COORDENADORIA DE DEFESA SANITÁRIA VEGETAL - CDSV

PEDIDOS PARA CADASTRO DE AGROTÓXICOS E AFINS NO ESTADO DE MATO GROSSO, SENDO: CADASTRO INICIAL, RENOVAÇÃO/RECADASTRAMENTO E CADASTRO INICIAL DE PRODUTOS QUE POSSUEM MAIS DE UMA MARCA COMERCIAL VINCULADA AO MESMO NÚMERO DE REGISTRO NO MINISTÉRIO DA AGRICULTURA E PECUÁRIA - MAPA.

CADASTROS INICIAL

NOME	Nº CAD	Nº MAPA	PRINCÍPIOS	CONC.	CLASSE TOXICOL.	CLASSES DE USO	FORMULAÇÃO	REGISTRANTE	DATA HOMOL.
OZEAN	3309	4123	AZOXYSTROBINA + DIFENOCONAZOL	200,000 - G/L + 125,000 - G/L	CATEGORIA 5	FUNGICIDA	SC - SUSPENSÃO CONCENTRADA	HELM DO BRASIL MERCANTIL LTDA	27/04/2023
CEKAT		18520	METOMIL	215,000 - G/L	CATEGORIA 2	INSETICIDA	SL - CONCENTRADO SOLÚVEL	UPL DO BRASIL INDUSTRIA E COM. DE INSUMOS AGROPECUARIOS S.A.	03/05/2023
METATRIL		01623	METARHIZIUM ANISOPLIAE ISOLADO IBCB 425	300,000 - G/KG	CATEGORIA 5	INSETICIDA MICROBIOLÓGICO	WP - PÓ MOLHÁVEL	J. A. MOURA GONCALVES FERTILIZANTES EIRELI	04/05/2023
BIOVÉRO		34322	Beauveria bassiana, isolado IBCB 66	300,000 - G/KG	CATEGORIA 5	INSETICIDA MICROBIOLÓGICO + ACARICIDA MICROBIOLÓGICO	WP - PÓ MOLHÁVEL	J. A. MOURA GONCALVES FERTILIZANTES EIRELI	04/05/2023
DUOZINA		46419	ATRAZINA + SIMAZINA	250,000 - G/L + 250,000 - G/L	CATEGORIA 5	HERBICIDA	SC - SUSPENSÃO CONCENTRADA	AGROIMPORT DO BRASIL LTDA	04/05/2023
GALOPEIRO		05923	2,4-D, SAL DE TRIETANOLAMINA + PICLORAM SAL DE TRIETANOLAMINA	402,000 - G/L + 103,600 - G/L	CATEGORIA 5	HERBICIDA	SL - CONCENTRADO SOLÚVEL	ALBAUGH AGRO BRASIL LTDA	05/05/2023
BEAUE PROTECTION		32220	BEAUVERIA BASSIANA CEPA IBCB 66	140,000 - G/KG	CATEGORIA 5	INSETICIDA MICROBIOLÓGICO + ACARICIDA MICROBIOLÓGICO	WP - PÓ MOLHÁVEL	BIOMA INDÚSTRIA COMÉRCIO E DISTRIBUIÇÃO - EIRELI	05/05/2023
METHA PROTECTION		03421	METARHIZIUM ANISOPLIAE ISOLADO IBCB 425	40,000 - G/KG	CATEGORIA 5	INSETICIDA MICROBIOLÓGICO	WP - PÓ MOLHÁVEL	BIOMA INDÚSTRIA COMÉRCIO E DISTRIBUIÇÃO - EIRELI	05/05/2023
VECTOR PROTECTION		12122	BEAUVERIA BASSIANA	55,000 - G/L	CATEGORIA 5	INSETICIDA MICROBIOLÓGICO	DISPERSÃO DE ÓLEO OD	BIOMA INDÚSTRIA COMÉRCIO E DISTRIBUIÇÃO - EIRELI	10/05/2023
WEXITE		04623	ACEFATO	970,000 - G/KG	CATEGORIA 4	INSETICIDA	GRANULADO SOLÚVEL	RAINBOW DEFENSIVOS AGRICOLAS LTDA	10/05/2023
SUNGAIN PLUS		03623	IMAZETAPIR + FLUMIOXAZINA	530,000 - G/KG + 250,000 - G/KG	CATEGORIA 5	HERBICIDA	GRÂNULOS DISPERSÍVEIS EM ÁGUA - WG	RAINBOW DEFENSIVOS AGRICOLAS LTDA	10/05/2023
ARPO 800 WG	3333	00523	FIPRONIL	800,000 - G/KG	CATEGORIA 3	INSETICIDA + CUPINICIDA + FORMICIDA	WG - GRANULADO DISPERSÍVEL	SOLUS INDÚSTRIA QUÍMICA LTDA	15/05/2023
BIOTRINSIC N11 FP	3324	03423	PSEUDOMONAS ORYZIHABITANS, CEPA SYM23945	6,500 - G/KG	CATEGORIA 5	NEMATOCIDA MICROBIOLÓGICO	DS - PÓ PARA TRATAMENTO A SECO DE SEMENTES	INDIGO BRAZIL AGRICULTURA LTDA	15/05/2023
HEREU	3329	06323	OXIFLUORFEM	240,000 - G/L	CATEGORIA 5	HERBICIDA	EC - CONCENTRADO EMULSIONÁVEL	TRADECORP DO BRASIL COMERCIO DE INSUMOS AGRICOLAS LTDA	15/05/2023
PARACHUTE	3326	01923	CLOROTALONIL + DIFENOCONAZOL + TRIFLOXISTROBINA	580,000 - G/L + 30,000 - G/L + 24,000 - G/L	CATEGORIA 5	FUNGICIDA	SC - SUSPENSÃO CONCENTRADA	GLOBACHEM PROTEÇÃO DE CULTIVOS DO BRASIL LTDA.	15/05/2023
GLIFOX MAX K	3328	05523	GLIFOSATO POTÁSSICO	660,000 - G/L	CATEGORIA 5	HERBICIDA	CONCENTRADO SOLÚVEL	FUHUA BRASIL COMERCIO DE PRODUTOS QUÍMICOS LTDA	15/05/2023
YETI GOLD	3334	20921	AZOXISTROBINA + TEBUCONAZOL	200,000 - G/L + 300,000 - G/L	CATEGORIA 4	FUNGICIDA	SC - SUSPENSÃO CONCENTRADA	OXON BRASIL DEFENSIVOS AGRICOLAS LTDA	16/05/2023
LAPHY PROTECTION	3336	02323	SPODOPTERA FRUGIPERDA MULTIPLE NUCLEOPOLYHEDROVIRUS (SFMNPV)	18,000 - G/KG	NÃO CLASSIFICADO	INSETICIDA MICROBIOLÓGICO	WP - PÓ MOLHÁVEL	BIOMA INDÚSTRIA COMÉRCIO E DISTRIBUIÇÃO - EIRELI	16/05/2023
MESOZINE XTRA	3342	28620	ATRAZINA + MESOTRIONA	760,000 - G/KG + 120,000 - G/KG	CATEGORIA 4	HERBICIDA	GRÂNULOS DISPERSÍVEIS EM ÁGUA - WG	RAINBOW DEFENSIVOS AGRICOLAS LTDA	18/05/2023
ASGARD 500 SC	3338	21921	FLUAZINAM	500,000 - G/L	CATEGORIA 5	ACARICIDA + FUNGICIDA	SUSPENSÃO CONCENTRADA	CRYSTAL AGRO LTDA	18/05/2023
XOPOTÓ 800 WP	3340	10519	MANCOZEBE	800,000 - G/KG	CATEGORIA 5	ACARICIDA + FUNGICIDA	PÓ MOLHÁVEL	INDOFIL INDUSTRIES DO BRASIL LTDA	18/05/2023

RENOVAÇÃO/RECADASTRAMENTO

NOME	Nº CAD	Nº MAPA	PRINCÍPIOS	CONC.	CLASSE TOXICOL.	CLASSES DE USO	FORMULAÇÃO	REGISTRANTE	DATA HOMOL.
TRUENO XT	2182	11418	AMINOPIRALIDE + PICLORAM + TRICLOPIR-BUTOTILICO	59,170 - G/L + 115,740 - G/L + 208,620 - G/L	NÃO CLASSIFICADO	HERBICIDA	EMULSÃO DE ÓLEO EM ÁGUA	CTVA PROTEÇÃO DE CULTIVOS LTDA	28/04/2023
INTREPID EDGE	2183	09918	ESPINETORAM + METOXIFENOZIDA	60,000 - G/L + 300,000 - G/L	CATEGORIA 5	INSETICIDA	SUSPENSÃO CONCENTRADA	CTVA PROTEÇÃO DE CULTIVOS LTDA	28/04/2023
DOMINUM XT	2175	011218	AMINOPIRALIDE + PICLORAM + TRICLOPIR-BUTOTILICO	59,170 - G/L + 115,740 - G/L + 208,620 - G/L	NÃO CLASSIFICADO	HERBICIDA	EMULSÃO DE ÓLEO EM ÁGUA	CTVA PROTEÇÃO DE CULTIVOS LTDA	28/04/2023
GR-INN	2163	14517	METARHIZIUM ANISOPLIAE ISOLADO IBCB 425	50,000 - G/KG	CATEGORIA 5	INSETICIDA BIOLÓGICO	WP - PÓ MOLHÁVEL	AGRIVALLE BRASIL INDUSTRIA E COMERCIO DE PRODUTOS AGRICOLAS	10/05/2023
LAVRA	2192	16718	2,4-D + PICLORAM	406,000 - G/L + 103,000 - G/L	CATEGORIA 5	HERBICIDA	SL - CONCENTRADO SOLÚVEL	BRA DEFENSIVOS AGRICOLAS LTDA.	15/05/2023
DIFLUCROP	2160	31717	DIFLUBENZUROM	250,000 - G/KG	CATEGORIA 5	INSETICIDA	WP - PÓ MOLHÁVEL	AGROIMPORT DO BRASIL LTDA	18/05/2023

HEXAZURON	2159	27517	HEXAZINONA + DIUROM + HEXAZINONA + DIUROM	468.000 - G/KG + 132.000 - G/KG + 132.000 - G/KG + 468.000 - G/KG	CATEGORIA 5	HERBICIDA	WG - GRANULADO DISPERSIVEL	AGROIMPORT DO BRASIL LTDA	22/05/2023
BARÃO	1705	9212	FIPRONIL	800 G/KG	CATEGORIA 2	INSETICIDA + CUPINICIDA	WG - GRANULADO DISPERSIVEL	UPL DO BRASIL INDUSTRIA E COM. DE INSUMOS AGROPECUARIOS S.A.	23/05/2023
PRECISO WG	1700	2913	GLIFOSATO SAL DE AMONIA	747 G/KG	CATEGORIA 5	HERBICIDA	WG - GRANULADO DISPERSIVEL	ALBAUGH AGRO BRASIL LTDA	23/05/2023

CADASTRO DE PRODUTOS QUE POSSUEM MAIS DE UMA MARCA COMERCIAL VINCUDA AO MESMO NÚMERO DE REGISTRO

NOME	Nº CAD	Nº MAPA	PRINCÍPIOS	CONC.	CLASSE TOXICOL.	CLASSES DE USO	FORMULAÇÃO	REGISTRANTE	DATA HOMOL.
REVERS (Marca comercial do produto DESTROYER)		31021	SPODOPTERA FRUGIPERDA MULTIPLE NUCLEOPOLYHEDROVIRUS (SFMNPV)	6.800 - G/KG	NÃO CLASSIFICADO	INSETICIDA MICROBIOLÓGICO	WP - PÓ MOLHÁVEL	CL EMPREENDIMENTOS BIOLÓGICOS LTDA.	05/05/2023
BTVALE (Marca comercial do produto TARIK)		39517	Bacillus thuringiensis subsp. kurstaki CCT 1306	64.000 - G/L	CATEGORIA 5	INSETICIDA MICROBIOLÓGICO	EC - CONCENTRADO EMULSIONÁVEL	VECTORCONTROL IN. E COM. DE PROD. AGR. LTDA.	10/05/2023
CORSICA MAX (Marca comercial do produto PARACHUTE)	3327	01923	CLOROTALONIL + DIFENOCONAZOL + TRIFLOXISTROBINA	580.000 - G/L + 30.000 - G/L + 24.000 - G/L	CATEGORIA 5	FUNGICIDA	SC - SUSPENSÃO CONCENTRADA	GLOBACHEM PROTEÇÃO DE CULTIVOS DO BRASIL LTDA.	15/05/2023
MAGMA 800 WG (Marca comercial do produto SUNGAIN XTRA)	3325	12222	FLUMIOXAZINA	800.000 - G/KG	CATEGORIA 5	HERBICIDA	WG - GRANULADO DISPERSIVEL	RAINBOW DEFENSIVOS AGRICOLAS LTDA	15/05/2023
IMPALA (Marca comercial do produto ALBERO)	3330	23322	FLUROXIPIR-MEPTILICO + PICLORAM	115.000 - G/L + 80.000 - G/L	CATEGORIA 5	HERBICIDA	MICROEMULSÃO	UPL DO BRASIL INDUSTRIA E COM. DE INSUMOS AGROPECUARIOS S.A.	15/05/2023
REINADO IMPALA (Marca comercial do produto ALBERO)	3331	23322	FLUROXIPIR-MEPTILICO + PICLORAM	115.000 - G/L + 80.000 - G/L	CATEGORIA 5	HERBICIDA	MICROEMULSÃO	UPL DO BRASIL INDUSTRIA E COM. DE INSUMOS AGROPECUARIOS S.A.	15/05/2023
PATRONO IMPALA (Marca comercial do produto ALBERO)	3332	23322	FLUROXIPIR-MEPTILICO + PICLORAM	115.000 - G/L + 80.000 - G/L	CATEGORIA 5	HERBICIDA	MICROEMULSÃO	UPL DO BRASIL INDUSTRIA E COM. DE INSUMOS AGROPECUARIOS S.A.	15/05/2023
HAMPTON 400 EC IMPALA (Marca comercial do produto FULLGUARD)	3337	01223	CARFENTRAZONA-ETILICA	400.000 - G/L	CATEGORIA 4	HERBICIDA	EC - CONCENTRADO EMULSIONÁVEL	RAINBOW DEFENSIVOS AGRICOLAS LTDA	16/05/2023
BIOTRINSIC NEMAFREE IMPALA (Marca comercial do produto FURATROP)	3335	15220	BACILLUS SUBTILIS	550.000 - G/L	NÃO CLASSIFICADO	FUNGICIDA MICROBIOLÓGICO + NEMATOCIDA MICROBIOLÓGICO	SC - SUSPENSÃO CONCENTRADA	TOTAL BIOTECNOLOGIA INDÚSTRIA E COMÉRCIO S.A.	16/05/2023
HERCULES IMPALA (Marca comercial do produto SNIPER)	3341	12518	FLUROXIPIR-MEPTILICO + PICLORAM SAL DE TRIETANOLAMINA	115.000 - G/L + 129.500 - G/L	CATEGORIA 4	HERBICIDA	MICROEMULSÃO	SUMITOMO CHEMICAL BRASIL INDÚSTRIA QUÍMICA S.A.	18/05/2023
VESUVE (Marca comercial do produto ENVIDOR)	3339	0703	ESPIRODICLOFENO	240.000 - G/L	CATEGORIA 5	ACARICIDA	SUSPENSÃO CONCENTRADA	GOWAN PRODUTOS AGRICOLAS LTDA	18/05/2023

PRODUTOS QUE TIVERAM CANCELAMENTO DE CADASTRO DE AGROTÓXICO PARA MATO GROSSO

NOME	Nº CAD	Nº MAPA	PRINCÍPIOS	CONC.	CLASSE TOXICOL.	CLASSES DE USO	FORMULAÇÃO	REGISTRANTE	DATA HOMOLOGAÇÃO
AGRIVALLE AUIIN	2164	27716	BEAUVERIA BASSIANA CEPA 66	50.000 - G/KG	CATEGORIA 5	ACARICIDA + INSETICIDA BIOLÓGICO	WP - PÓ MOLHÁVEL	AGRIVALLE BRASIL IND. E COMÉRCIO DE PROD. AGR. LTDA	17/05/2023

PRODUTOS AGROTÓXICOS QUE TIVERAM RECLASSIFICAÇÃO CLASSE TOXICOLÓGICA

NOME	Nº CAD	Nº MAPA	PRINCÍPIOS	CONC.	CLASSE TOXICOL.	CLASSES DE USO	FORMULAÇÃO	REGISTRANTE	CLASSE TOXICOLÓGICA NOVA/ATUALIZADA
ROUNDUP ORIGINAL MAIS	2304	01119	GLIFOSATO-SAL DE DI-AMONIO	577.000 - G/L	CLASSE II	HERBICIDA	CONCENTRADO SOLÚVEL	MONSANTO DO BRASIL LTDA	CATEGORIA 5
UNIZEB 800 WP	1442	07909	MANCOZEBE	800.000 - G/KG	NÃO CLASSIFICADO	ACARICIDA + FUNGICIDA	PÓ MOLHÁVEL	UPL DO BRASIL INDUSTRIA E COM. DE INSUMOS AGROPECUARIOS S.A.	CATEGORIA 5
BIO PSEUDOPLUSIA	1736	06311	ACETATO DE [Z]-7-DODECENILA	10.450 - G/KG	CLASSE IV	FEROMONIO + FEROMONIO SINTETICO	GE - GERADOR DE GÁS	BIO CONTROLE - METODOS DE CONTROLE DE PRAGAS LTDA	NÃO CLASSIFICADO

PRODUTOS AGROTÓXICOS QUE TIVERAM SEUS CADASTROS ATUALIZADOS (INCLUSÃO DE CULTURAS)

NOME	Nº CAD	Nº MAPA	PRINCÍPIOS	CONC.	CLASSE TOXICOL.	CLASSES DE USO	FORMULAÇÃO	REGISTRANTE	CULTURAS INCLuíDAS
DIQUAT CCAB 200 SL	2339	13819	DIQUATE + DIBROMETO DE DIQUATE	200.000 - G/L + 373.620 - G/L	CATEGORIA 2	HERBICIDA	SL - CONCENTRADO SOLÚVEL	CCAB AGRO S.A.	Algodão, batata, café, citros, duboísia, feijão, girassol e milho.
BRAVONIL 720	970	6300	CLOROTALONIL	720.000 - G/L	CATEGORIA 5	FUNGICIDA	SC - SUSPENSÃO CONCENTRADA	SYNGENTA PROTEÇÃO DE CULTIVOS LTDA.	Mamão, abacate, abacaxi, anonáceas, cacau, cupuaçu, guaraná, kiwi, lichia, macadâmia, manga, maracujá, romã, cebola, alho, chalota, pepino, abóbora, abobrinha, chuchu, maxixe, amendoim, ervilha, feijão-caupi, grão-de-bico, lentilha, milho, milheto, sorgo, trigo, aveia, centeio, cevada e Tríticale.
SHENZHI 200 SC	2685	03013	CLORANTRANILIPROLE	200.000 - G/L	NÃO CLASSIFICADO	INSETICIDA	SC - SUSPENSÃO CONCENTRADA	FMC QUÍMICA DO BRASIL LTDA	Trigo, aveia, centeio, cevada, tríticale.
VORAZ	1869	10915	METOMIL + NOVALUROM	440.000 - G/L + 35.000 - G/L	CATEGORIA 2	INSETICIDA	EC - CONCENTRADO EMULSIONÁVEL	ADAMA BRASIL S.A.	Amendoim

PLETHORA BR	2485	08920	INDOXACARBE + NOVALUROM	240,000 - G/L, + 80,000 - G/L,	CATEGORIA 5	INSETICIDA	SC - SUSPENSÃO CONCENTRADA	ADAMA BRASIL S.A.	Amendoim
AMPLIGO PRO	1946	3916	CLORANTRILIPROLE + ABAMECTINA	45,000 - G/L + 18,000 - G/L	CATEGORIA 4	ACARICIDA + INSETICIDA	SC - SUSPENSÃO CONCENTRADA	SYNGENTA PROTEÇÃO DE CULTIVOS LTDA.	Milho, milho, sorgo e cana-de-açúcar
CAPTURE 400 EC	1260	03307	BIFENTRINA	400,000 - G/L	CATEGORIA 2	ACARICIDA + INSETICIDA	EC - CONCENTRADO EMULSIONÁVEL	FMC QUÍMICA DO BRASIL LTDA	Ácacia negra
VERISMO	2063	18817	METAFLUMIZONE	248,000 - G/L	CATEGORIA 5	INSETICIDA	SC - SUSPENSÃO CONCENTRADA	BASF S.A.	Fumo
NUPRID 700 WG	2611	02909	IMIDACLOPRIDO	700,000 - G/KG	CATEGORIA 4	INSETICIDA	GRÂNULOS DISPERSÍVEIS EM ÁGUA - WG	SUMITOMO CHEMICAL BRASIL INDÚSTRIA QUÍMICA S.A.	Alface, café, fumo, repolho e uva
RECONIL	15	01548698	OXICLORETO DE COBRE	588,000 - G/KG	CATEGORIA 5	FUNGICIDA + BACTERICIDA	PÓ MOLHÁVEL	ALBAUGH AGRO BRASIL LTDA	Cana-de-açúcar e trigo

PRODUTOS AGROTÓXICOS QUE TIVERAM SEUS CADASTROS ATUALIZADOS (EXCLUSÃO DE CULTURAS)

NOME	Nº CAD	Nº MAPA	PRINCÍPIOS	CONC.	CLASSE TOXICOL.	CLASSES DE USO	FORMULAÇÃO	REGISTRANTE	CULTURAS EXCLUÍDAS
CONNECT	1066	04804	BETA-CIFLUTRINA + IMIDACLOPRIDO	12,500 - G/L + 100,000 - G/L	CATEGORIA 5	INSETICIDA	SC - SUSPENSÃO CONCENTRADA	BAYER S.A.	Batata e feijão.

PRODUTOS AGROTÓXICOS QUE TIVERAM SEUS CADASTROS ATUALIZADOS (INCLUSÃO DE ALVO BIOLÓGICO)

NOME	Nº CAD	Nº MAPA	PRINCÍPIOS	CONC.	CLASSE TOXICOL.	CLASSES DE USO	FORMULAÇÃO	REGISTRANTE	ALVOS INCLUIDOS
TEZPETIX BEAUVE	3087	10422	BEAUVERIA BASSIANA	Hy	CATEGORIA 5	INSETICIDA MICROBIOLOGICO	DISPERSÃO DE ÓLEO OD	SIMBIOSE - INDUSTRIA E COMERCIO DE FERTILIZANTES E INSUMOS M	Hypothenemus hampei.
DIQUAT CCAB 200 SL	2339	13819	DIQUATE + DIBROMETO DE DIQUATE	200,000 - G/L + 373,620 - G/L	CATEGORIA 2	HERBICIDA	SL - CONCENTRADO SOLÚVEL	CCAB AGRO S.A.	Acanthospermum australe, Bidens pilosa, Euphorbia heterophylla e Ipomoea aristo- lochiaeifolia.
THURICIDE SC	2234	39017	BACILLUS THURINGIENSIS SUBSPECIE KURSTAT	190,000 - G/L	CATEGORIA 5	INSETICIDA BIOLOGICO	SC - SUSPENSÃO CONCENTRADA	MITSUI & CO. (BRASIL) S.A.	Alabama argillacea, Anticarsia gemmatalis, Ascia monuste orsesis, Conylothiza vestigialis, Diaphania hylinata, Psuedaletia sequax, Chrysodeixis includens, Tuta absoluta, Thrintheina arobia e Trichoplusia ni.
BOMBARDEIRO	2868	27321	BACILLUS PUMILUS + BACILLUS SUBTILIS + BACILLUS VELEZENSIS	33,300 - G/L, + 33,300 - G/L, + 33,300 - G/L	CATEGORIA 5	FUNGICIDA MICROBIOLOGICO	SC - SUSPENSÃO CONCENTRADA	TOTAL BIOTECNOLOGIA INDÚSTRIA E COMÉRCIO S.A.	Puccinia triticea, Blumeria graminis, Drechslera teres, Drechslera tritici-repentis, Gibberella zeae, Puccinia hordei.
LASTRO	3120	27321	BACILLUS PUMILUS + BACILLUS VELEZENSIS + BACILLUS SUBTILIS	33,300 - G/L + 33,300 - G/L + 33,300 - G/L	CATEGORIA 5	FUNGICIDA MICROBIOLOGICO	SC - SUSPENSÃO CONCENTRADA	TOTAL BIOTECNOLOGIA INDÚSTRIA E COMÉRCIO S.A.	Puccinia triticea, Blumeria graminis, Drechslera teres, Drechslera tritici-repentis, Gibberella zeae, Puccinia hordei.
U 46 BR	1011	01803	2,4-D - DIMETILAMINA	806,000 - G/L	CATEGORIA 4	HERBICIDA	CONCENTRADO SOLÚVEL	SUMITOMO CHEMICAL BRASIL INDÚSTRIA QUÍMICA S.A.	Aeschynomene denticulata e Ipomoea grandifolia (Arroz Irigado); Ipomoea purpurea, Lepidium virginicum, Brassica rapa, Leonorus sibiricus e Sonchus oleraceus (Arroz sequeiro); Acanthosper- mum hispidum, Amaranthus deflexus, Ipomoea grandifolia, Sida rhombifolia, Lepidium virginicum, Ageratum conyzoides, Brassica rapa, Raphanus raphanistrum, Galinsoga parviflora, Leonorus sibiricus, Sonchus oleraceus (Café); Amaranthus deflexus, Amaranthus hybridus, Lepidium virginicum, Ageratum conyzoides, Brassica rapa, Leonorus sibiricus, Sonchus oleraceus, Cyperus rotundus, Portulaca oleracea, Amaranthus viridis, Emilia sonchifolia, Galinsoga parviflora e Bidens pilosa (Cana-de-açúcar); Portulaca oleracea, Acanthos- permum hispidum, Amaranthus viridis, Amaranthus deflexus, Amaranthus hybridus, Lepidium virginicum, Ageratum conyzoides, Brassica rapa, Leonorus sibiricus, Sonchus oleraceus (Soja); Portulaca oleracea, Acanthospermum hispidum, Amaranthus viridis, Amaranthus deflexus, Amaranthus hybridus, Lepidium virginicum, Ageratum conyzoides, Brassica rapa e Leonorus sibiricus (Trigo) .

CAPTURE 400 EC	1260	03307	BIFENTRINA	400,000 - G/L	CATEGORIA 2	ACARICIDA + INSETICIDA	EC - CONCENTRADO EMULSIONÁVEL	FMC QUÍMICA DO BRASIL LTDA	Glycaspis brimblecombei
VERANGO PRIME	2383	32319	FLUOPIRAM	500,000 - G/L	CATEGORIA 5	NEMATICIDA	SUSPENSÃO CONCENTRADA	BAYER S.A.	Helicotylenchus dihystera, Rotylenchulus reniformis na cultura do Algodão, Meloidogyne incognita na cultura da Cana-deaçúcar, Helicotylenchus dihystera, Heterodera glycines, Rotylenchulus reniformis na cultura da Soja.
VERISMO	2063	18817	METAFLUMIZONE	248,000 - G/L	CATEGORIA 5	INSETICIDA	SC - SUSPENSÃO CONCENTRADA	BASF S.A.	Diabrotica speciosa
VESSARYA	1983	019916	BENZOVINDIFLUPYR + PICOXISTROBINA	50,000 - G/L + 100,000 - G/L	CATEGORIA 5	FUNGICIDA	EC - CONCENTRADO EMULSIONÁVEL	CORTEVA AGRISCIENCE DO BRASIL LTDA	Colletotricum truncatum
BEAUVERIA BOM FUTURO	3099	19722	BEAUVERIA BASSIANA CEPA IBCB 66	50,000 - G/KG	CATEGORIA 5	INSETICIDA MICROBIOLÓGICO + ACARICIDA MICROBIOLÓGICO	WP - PÓ MOLHÁVEL	BOM FUTURO AGRICOLA LTDA	Hypothenemus hampei
NUPRID 700 WG	2611	02909	IMIDACLOPRIDO	700,000 - G/KG	CATEGORIA 4	INSETICIDA	GRÂNULOS DISPERSÍVEIS EM ÁGUA - WG	SUMITOMO CHEMICAL BRASIL INDÚSTRIA QUÍMICA S.A.	Mahanarva fimbriolata e Sphenophorus levis
AMPLIGO	1441	0610	CLORANTRANILIPROLE + LAMBDA-CIALOTRINA	100,000 - G/L + 50,000 - G/L	CATEGORIA 4	INSETICIDA	SUSPENSÃO CONCENTRADA	SYNGENTA PROTECAO DE CULTIVOS LTDA.	Spodoptera frugiperda
SPERTO	2053	14617	BIFENTRINA + ACETAMIPRIDO	250,000 - G/KG + 250,000 - G/KG	CATEGORIA 3	INSETICIDA	WG - GRANULADO DISPERSÍVEL	UPL DO BRASIL INDUSTRIA E COM. DE INSUMOS AGROPECUARIOS S.A.	Planococcus minor
RECONIL	15	01548698	OXICLORETO DE COBRE	588,000 - G/KG	CATEGORIA 5	FUNGICIDA + BACTERICIDA	PÓ MOLHÁVEL	ALBAUGH AGRO BRASIL LTDA	Ramularia areola, Phaeoisariopsis griseola, Corynespora cassiicola
BIOEXOS	2552	13820	ÓLEO DE NIM (AZADIRACHTA INDICA)	796,888 - G/L	CATEGORIA 5	FUNGICIDA + INSETICIDA BIOLÓGICO	EC - CONCENTRADO EMULSIONÁVEL	TOTAL BIOTECNOLOGIA INDÚSTRIA E COMÉRCIO S.A.	Bradysia impatiensi
BOUNDARY EC	2990	28820	METRIBUZIM + S-METALACLORO	149,36 g/l + 628,13 g/l	CATEGORIA 5	HERBICIDA	EC - CONCENTRADO EMULSIONÁVEL	SYNGENTA PROTECAO DE CULTIVOS LTDA	Digitaria horizontalis; Pennisetum setosum; Echinochloa crusgalli; Spermacoce verticillata; Commelina benghalensis; Gossypium hirsutum; Raphanus raphanistrum; Borrenia latifolia; Bidens pilosa; Portulaca oleracea; Ambrosia artemisiifolia; Conyza bonariensis na cultura da soja

PRODUTOS AGROTÓXICOS QUE TIVERAM SEUS CADASTROS ATUALIZADOS (EXCLUSÃO DE ALVO BIOLÓGICO)

NOME	Nº CAD	Nº MAPA	PRINCÍPIOS	CONC.	CLASSE TOXICOL.	CLASSES DE USO	FORMULAÇÃO	REGISTRANTE	ALVOS EXCLUÍDOS
CONNECT	1066	04804	BETA-CIFLUTRINA + IMIDACLOPRIDO	12,500 - G/L + 100,000 - G/L	CATEGORIA 5	INSETICIDA	SC - SUSPENSÃO CONCENTRADA	BAYER S.A.	Myzus persicae, Diabrotica speciosa, Bemisia tabaci, Diabrotica specio.

PRODUTOS AGROTÓXICOS QUE TIVERAM SEUS CADASTROS ATUALIZADOS

NOME	Nº CAD	Nº MAPA	PRINCÍPIOS	CONC.	CLASSE TOXICOL.	CLASSES DE USO	FORMULAÇÃO	REGISTRANTE	ATUALIZAÇÕES REALIZADAS
BIO TRIBAL	3093	26918	BEAUVERIA BASSIANA, ISOLADO CBMAI 1306	100,000 - G/L	CATEGORIA 5	INSETICIDA MICROBIOLÓGICO	EC - CONCENTRADO EMULSIONÁVEL	AGRIVALLE BRASIL IND. E COMÉRCIO DE PROD. AGR. LTDA	Exclusão de fabricante, formulador, manipulador e transferência de titularidade.
NIMAXXA	3164	24222	Bacillus subtilis, isolado CH4000 + Bacillus paralicheniformis, isolado CH0273 + Bacillus paralicheniformis, isolado CH2970	33,000 - G/KG + 33,000 - G/KG + 33,000 - G/KG	NÃO CLASSIFICADO	NEMATICIDA MICROBIOLÓGICO	SC - SUSPENSÃO CONCENTRADA	CHR. HANSEN INDUSTRIA E COMERCIO LTDA	Atualização certificado, rótulo e bula. Inclusão de fabricante/formulador
BIO VENCI	3042	33918	BACILLUS AMYLLOLIQUEFACIENS, CEPA CPQBA040 - 11DRM01 + BACILLUS AMYLLOLIQUEFACIENS, CEPA CPQBA040 - 11RRM04 + TRICHODERMA HARZIANUM, CEPA CPQA 040-11DRM 09	240,000 - G/KG + 240,000 - G/KG + 400,000 - G/KG	CATEGORIA 5	FUNGICIDA MICROBIOLÓGICO	WP - PÓ MOLHÁVEL	AGRIVALLE BRASIL IND. E COMÉRCIO DE PROD. AGR. LTDA	Exclusão de fabricantes, formuladores e transferência de titularidade.
ALBERO	3210	23322	FLUROXIPIR-MEPTILICO + PICLORAM	115,000 - G/L + 80,000 - G/L	CATEGORIA 5	HERBICIDA	MICROEMULSÃO	UPL DO BRASIL INDUSTRIA E COM. DE INSUMOS AGROPECUARIOS S.A.	Alteração da razão social de fabricantes e formuladores.
APTUR-PF	2374	24618	PAECILOMYCES FUMOSOROSEUS, ISOLADO CCT 7769	7,000 - G/L	NÃO CLASSIFICADO	INSETICIDA MICROBIOLÓGICO	CONCENTRADO SOLUVEL	AGROBIOLÓGICA SUSTENTABILIDADE S.A.	Alteração de embalagens e dose.
DIFLUBENZURON CCAB 480 SC	2753	07021	DIFLUBENZURON	480,000 - G/L	CATEGORIA 5	ACARICIDA + INSETICIDA	SC - SUSPENSÃO CONCENTRADA	CCAB AGRO S.A.	Inclusão de formulador.
UNIZEB GLORY	1842	3315	AZOXYSTROBINA + MANCOZEBE	50,000 - G/KG + 700,000 - G/KG	CATEGORIA 5	FUNGICIDA	GRANULADO DISPERSÍVEL	UPL DO BRASIL INDUSTRIA E COM. DE INSUMOS AGROPECUARIOS S.A.	Inclusão de modalidade de aplicação.
VORATE	2394	17818	TIODICARBE	350,000 - G/L	CATEGORIA 3	INSETICIDA	FS - SUSPENSÃO CONCENTRADA P/ TRAT. SEMENTES	UPL DO BRASIL INDUSTRIA E COM. DE INSUMOS AGROPECUARIOS S.A.	Alteração de razão social de fabricantes e formuladores.
PLATEAU	736	02298	IMAZAPIQUE	700,000 - G/KG	NÃO CLASSIFICADO	HERBICIDA	GRÂNULOS DISPERSÍVEIS EM ÁGUA - WG	BASF S.A.	Inclusão de formuladores.

ACETAMIPRID NORTOX 200 SP	2122	1218	ACETAMIPRIDO	200,000 - G/KG	CATEGORIA 4	INSETICIDA	SP - PÓ SOLÚVEL	NORTOX S/A	Inclusão de produto técnico e formuladores.
ENGE0	987	2402	TIAMETOXAM + CIPERMETRINA	110,000 - G/L + 220,000 - G/L	CATEGORIA 4	INSETICIDA	EC - CONCENTRADO EMULSIONÁVEL	SYNGENTA PROTECAO DE CULTIVOS LTDA.	Inclusão de fabricantes.
NICO 750 WG	2798	25319	NICOSSULFUROM	750,000 - G/KG	NÃO CLASSIFICADO	HERBICIDA	GRÂNULOS DISPERSÍVEIS EM ÁGUA - WG	NUTRIEN SOLUÇÕES AGRÍCOLAS LTDA	Alteração de razão social de formulador.
TRULYMAX	1383	02809	DIFLUBENZUROM	250,000 - G/KG	CATEGORIA 5	INSETICIDA	WP - PÓ MOLHÁVEL	SINON DO BRASIL LTDA	Inclusão de produto técnico.
CURAVIAL	766	08198	SULFOMETUROM-METILICO	750,000 - G/KG	CATEGORIA 5	REGULADOR DE CRESCIMENTO	GRÂNULOS DISPERSÍVEIS EM ÁGUA - WG	CORTEVA AGRISCIENCE DO BRASIL LTDA	Inclusão de fabricante.
ABAMEX MAXX	2715	05221	ABAMECTINA	72,000 - G/L,	CATEGORIA 3	ACARICIDA + INSETICIDA + NEMATOCIDA	EC - CONCENTRADO EMULSIONÁVEL	CROPHEM LTDA	Inclusão de formulador.
DIQUAT CCAB 200 SL	2339	13819	DIQUATE + DIBROMETO DE DIQUATE	200,000 - G/L + 373,620 - G/L	CATEGORIA 2	HERBICIDA	SL - CONCENTRADO SOLÚVEL	CCAB AGRO S.A.	Exclusão de importador e formulador.
BIO HELICOVERPA	2045	7415	(Z) - 11 - HEXADECENAL; (Z) - 9 - HEXADECENAL	1,490 - G/KG	NÃO CLASSIFICADO	FEROMONIO SINTETICO	GE - GERADOR DE GÁS	BIO CONTROLE - METODOS DE CONTROLE DE PRAGAS LTDA	Alteração de dose.
AGROTOP	3076	28220	DIFENOCONAZOL	250,000 - G/L	CATEGORIA 4	FUNGICIDA	EC - CONCENTRADO EMULSIONÁVEL	PILARQUIM BR COMERCIAL LTDA	Inclusão Importador.
PROFIX	2411	38119	BACILLUS LICHENIFORMIS, CEPA ATCC 12713 + PAECILOMYCES LILACINUS - CEPA CPQBA 040-11DRM10 + BACILLUS SUBTILIS, CEPA ATCC 6051	200,000 - G/KG + 200,000 - G/KG + 200,000 - G/KG	CATEGORIA 5	NEMATOCIDA MICROBIOLÓGICO	WP - PÓ MOLHÁVEL	AGRIVALLE BRASIL IND. E COMÉRCIO DE PROD. AGR. LTDA	Inclusão e exclusão de fabricante e formulador, adequação da dose.
GRANT	2469	07508	2,4-D, SAL DE TRIETANOLAMINA	806,000 - G/L,	CATEGORIA 4	HERBICIDA	SL - CONCENTRADO SOLÚVEL	NUTRIEN SOLUÇÕES AGRÍCOLAS LTDA	Inclusão de formuladores, produto técnico, alteração de razão social de formulador e alteração de marca comercial de produtos técnicos.
DISSEMINATE	2245	24718	AUTOGRAPHA CALIFORNICA MULTIPLE NUCLEOPOLYHEDROVIRUS (AcMNPV)	404,000 - G/L	NÃO CLASSIFICADO	INSETICIDA MICROBIOLÓGICO	SC - SUSPENSÃO CONCENTRADA	AGBITECH CONTROLES BIOLÓGICOS LTDA	Inclusão de manipulador e formulador.
AZIMUT	1664	13612	TEBUCONAZOL + AZOXISTROBINA	200,000 - G/L + 120,000 - G/L	CATEGORIA 4	FUNGICIDA	SC - SUSPENSÃO CONCENTRADA	ADAMA BRASIL S.A.	Redução de dose.
ZAPHIR	1198	02307	IMAZETAPIR	106,000 - G/L	CATEGORIA 4	HERBICIDA	CONCENTRADO SOLÚVEL	UPL DO BRASIL INDUSTRIA E COM. DE INSUMOS AGROPECUARIOS S.A.	Alteração da razão social de fabricante e formulador.
U 46 BR	1011	01803	2,4-D - DIMETILAMINA	806,000 - G/L	CATEGORIA 4	HERBICIDA	CONCENTRADO SOLÚVEL	SUMITOMO CHEMICAL BRASIL INDÚSTRIA QUÍMICA S.A.	Alteração nas recomendações de dose
BARÃO	1705	09212	FIPRONIL	800,000 - G/KG	CATEGORIA 2	INSETICIDA + CUPINICIDA	GRANULADO DISPERSÍVEL	UPL DO BRASIL INDUSTRIA E COM. DE INSUMOS AGROPECUARIOS S.A.	Inclusão de produtos técnicos e alteração de razão social de unidade fabril
MUNEO	2275	35118	ALFA-CIPERMETRINA + FIPRONIL + PIRACLOSTROBINA	150,000 - G/L + 225,000 - G/L + 125,000 - G/L	CATEGORIA 4	FUNGICIDA + INSETICIDA	SC - SUSPENSÃO CONCENTRADA	BASF S.A.	Inclusão de produto técnico
NOTÓRIO	2186	08513	LAMBDA-CIALOTRINA	250,000 - G/L	CATEGORIA 2	INSETICIDA	CS - SUSPENSÃO DE ENCAPSULADO	UPL DO BRASIL INDUSTRIA E COM. DE INSUMOS AGROPECUARIOS S.A.	Inclusão de formulador e alteração de razão social de unidade fabril
LIBERTY	1401	05409	GLUFOSINATO - SAL DE AMONIO	200,000 - G/L	CATEGORIA 4	HERBICIDA	SL - CONCENTRADO SOLÚVEL	BASF S.A.	Inclusão de formuladores e produto técnico
CLEANER XTRA	2168	36817	CLOROTALONIL	850,000 - G/KG	CATEGORIA 4	FUNGICIDA	WG - GRANULADO DISPERSÍVEL	RAINBOW DEFENSIVOS AGRÍCOLAS LTDA	Inclusão de formuladores e manipuladores
2,4-D R 806 SL PERTERRA	2607	0215	2,4-D SAL DE DIMETILAMINA	806,000 - G/L,	CATEGORIA 4	HERBICIDA	CONCENTRADO SOLÚVEL	RAINBOW DEFENSIVOS AGRÍCOLAS LTDA	Inclusão de formuladores e manipuladores
SOYACLEAN XTRA	2197	14518	IMAZETAPIR	700,000 - G/KG	CATEGORIA 5	HERBICIDA	WG - GRANULADO DISPERSÍVEL	RAINBOW DEFENSIVOS AGRÍCOLAS LTDA	Inclusão de formuladores e manipuladores
TRINCA CAPS	1506	4110	LAMBDA-CIALOTRINA	250,000 - G/L	CATEGORIA 2	INSETICIDA	SUSPENSÃO DE ENCAPSULADO	UPL DO BRASIL INDUSTRIA E COM. DE INSUMOS AGROPECUARIOS S.A.	Alteração de razão social de fabricante/formulador e alteração nas recomendações de uso
START	2982	5317	FIPRONIL	250,000 - G/L	CATEGORIA 2	INSETICIDA + CUPINICIDA + FORMICIDA	FS - SUSPENSÃO CONCENTRADA P/ TRAT. SEMENTES	UPL DO BRASIL INDUSTRIA E COM. DE INSUMOS AGROPECUARIOS S.A.	Alteração de razão social de fabricante/formulador inclusão de formulador e produto técnico
BIFENMAX	2812	12820	BIFENTRINA	400,000 - G/L,	CATEGORIA 2	INSETICIDA	EC - CONCENTRADO EMULSIONÁVEL	UPL DO BRASIL INDUSTRIA E COM. DE INSUMOS AGROPECUARIOS S.A.	Alteração de razão social de fabricante/formulador inclusão de produto técnico
LIFELINE-SYNC	2571	12520	GLUFOSINATO - SAL DE AMONIO + S-METOLACLORO	128,000 - G/L, + 300,000 - G/L,	CATEGORIA 4	HERBICIDA	EW - EMULSÃO ÓLEO EM ÁGUA	UPL DO BRASIL INDUSTRIA E COM. DE INSUMOS AGROPECUARIOS S.A.	Inclusão de formulador
INICIATE	2403	27518	FIPRONIL	250,000 - G/L,	CATEGORIA 2	INSETICIDA	FS - SUSPENSÃO CONCENTRADA P/ TRAT. SEMENTES	UPL DO BRASIL INDUSTRIA E COM. DE INSUMOS AGROPECUARIOS S.A.	Alteração de razão social de fabricante/formulador inclusão de produto técnico
HUMMER	2811	06613	IMAZETAPIR	106,000 - G/L,	CATEGORIA 4	HERBICIDA	SL - CONCENTRADO SOLÚVEL	UPL DO BRASIL INDUSTRIA E COM. DE INSUMOS AGROPECUARIOS S.A.	Alteração de razão social de fabricante/formulador inclusão de formulador
CLOMOM	1556	511	CLORIMUROM-ETILICO	250,000 - G/KG	CATEGORIA 5	HERBICIDA	GRÂNULOS DISPERSÍVEIS EM ÁGUA - WG	UPL DO BRASIL INDUSTRIA E COM. DE INSUMOS AGROPECUARIOS S.A.	Alteração de razão social de fabricante/formulador inclusão de formulador

DANADO	1603	13611	PICLORAM	388,000 - G/L	CATEGORIA 5	HERBICIDA	CONCENTRADO SOLUVEL	UPL DO BRASIL INDUSTRIA E COM. DE INSUMOS AGROPECUARIOS S.A.	Inclusão de formulador
DEZ	1390	05009	2,4-D	806,000 - G/L	CATEGORIA 4	HERBICIDA	CONCENTRADO SOLUVEL	UPL DO BRASIL INDUSTRIA E COM. DE INSUMOS AGROPECUARIOS S.A.	Alteração de razão social de fabricante/formulador inclusão de formulador e produtos técnicos
BANTER	1445	09409	ABAMECTINA	18,000 - G/L	CATEGORIA 4	ACARICIDA + INSETICIDA + NEMATOCIDA	EC - CONCENTRADO EMULSIONÁVEL	UPL DO BRASIL INDUSTRIA E COM. DE INSUMOS AGROPECUARIOS S.A.	Inclusão de formulador, alteração nas recomendações de dose, e regularização no tipo de aplicação
COMET	960	08801	PIRACLOSTROBINA	250,000 - G/L	CATEGORIA 4	FUNGICIDA	EC - CONCENTRADO EMULSIONÁVEL	BASF S.A.	Inclusão de formulador, produto técnico e modalidade de aplicação
CANTUS	1032	07503	BOSCALIDA	500,000 - G/KG	CATEGORIA 5	FUNGICIDA	GRÂNULOS DISPERSÍVEIS EM ÁGUA - WG	BASF S.A.	Inclusão de modalidade de aplicação
FORASTEIRO	3040	4422	FLUOXIPIR-MEPTILICO + 2,4-D + PICLORAM	92,200 - G/L + 322,000 - G/L + 64,000 - G/L	CATEGORIA 4	HERBICIDA	EC - CONCENTRADO EMULSIONÁVEL	ADAMA BRASIL S.A.	Redução de doses e inclusão de produtos técnicos
CLEARUP	2318	17017	GLIFOSATO-SAL DE ISOPROPILAMINA	480,000 - G/L	CATEGORIA 5	HERBICIDA	CONCENTRADO SOLUVEL	RAINBOW DEFENSIVOS AGRICOLAS LTDA	Inclusão de formuladores e manipuladores
SAFENITH	2364	23419	CLOROTALONIL	720,000 - G/L	CATEGORIA 3	FUNGICIDA	SUSPENSÃO CONCENTRADA	RAINBOW DEFENSIVOS AGRICOLAS LTDA	Inclusão de formuladores e manipuladores
TROPICIO	2505	8819	DIUROM	500,000 - G/L	CATEGORIA 5	HERBICIDA	SUSPENSÃO CONCENTRADA	RAINBOW DEFENSIVOS AGRICOLAS LTDA	Inclusão de formuladores e manipuladores
TUTOR	1292	02908	HIDROXIDO DE COBRE	691,000 - G/KG	CATEGORIA 5	FUNGICIDA	GRÂNULOS DISPERSÍVEIS EM ÁGUA - WG	BASF S.A.	Inclusão de modalidade de aplicação
PLETHORA BR	2485	08920	INDOXACARBE + NOVALUROM	240,000 - G/L + 80,000 - G/L	CATEGORIA 5	INSETICIDA	SC - SUSPENSÃO CONCENTRADA	ADAMA BRASIL S.A.	Inclusão de modalidade de aplicação.
CLEANOVER	3090	19217	DIQUATE	200,000 - G/L	CATEGORIA 3	HERBICIDA	CONCENTRADO SOLUVEL	RAINBOW DEFENSIVOS AGRICOLAS LTDA	Inclusão de formuladores e manipuladores
AMETRINA 500 SC RAINBOW	2199	16318	AMETRINA	500,000 - G/L	CATEGORIA 4	HERBICIDA	SC - SUSPENSÃO CONCENTRADA	RAINBOW DEFENSIVOS AGRICOLAS LTDA	Inclusão de formuladores e manipuladores
CARAMBA 90	941	1601	METCONAZOL	90,000 - G/L	CATEGORIA 5	FUNGICIDA	SL - CONCENTRADO SOLUVEL	BASF S.A.	Inclusão de modalidade de aplicação
BLAVITY	2488	10820	FLUXAPIROXADE + PROTIOCONAZOL	200,000 - G/L + 280,000 - G/L	CATEGORIA 5	FUNGICIDA	SC - SUSPENSÃO CONCENTRADA	BASF S.A.	Inclusão de produto técnico
ACERT	1835	2093	PROPAQUIZAFOPÉ	100,000 - G/L	CATEGORIA 4	HERBICIDA	EC - CONCENTRADO EMULSIONÁVEL	ADAMA BRASIL S.A.	Inclusão de modalidade de uso/aplicação
TRIZIMAN	2089	23517	AZOXISTROBINA + CIPROCONAZOL + MANCOZEBE	45,000 - G/KG + 30,000 - G/KG + 675,000 - G/KG	CATEGORIA 5	FUNGICIDA	GRANULADO DISPERSÍVEL	UPL DO BRASIL INDUSTRIA E COM. DE INSUMOS AGROPECUARIOS S.A.	Inclusão de formulador
LOGIN	1557	911	DIFLUBENZUROM	250,000 - G/KG	CATEGORIA 5	INSETICIDA	PÓ MOLHÁVEL	UPL DO BRASIL INDUSTRIA E COM. DE INSUMOS AGROPECUARIOS S.A.	Inclusão de formuladores e produto técnico
VORAZ	1869	10915	METOMIL + NOVALUROM	440,000 - G/L + 35,000 - G/L	CATEGORIA 2	INSETICIDA	EC - CONCENTRADO EMULSIONÁVEL	ADAMA BRASIL S.A.	Inclusão de produto técnico , exclusão de formulador e alteração de formulação
ZARTAN	1203	4607	METSULFUROM-METILICO	600,000 - G/KG	CATEGORIA 5	HERBICIDA	GRÂNULOS DISPERSÍVEIS EM ÁGUA - WG	UPL DO BRASIL INDUSTRIA E COM. DE INSUMOS AGROPECUARIOS S.A.	Alteração de razão social de fabricante/formulador
UPMYL	1807	6914	METOMIL	215,000 - G/L	CATEGORIA 3	INSETICIDA	CONCENTRADO SOLUVEL	UPL DO BRASIL INDUSTRIA E COM. DE INSUMOS AGROPECUARIOS S.A.	Alteração de razão social de fabricante/formulador e inclusão de formulador
UP-STAGE	1805	7514	CLOMAZONE	500,000 - G/L	CATEGORIA 5	HERBICIDA	EC - CONCENTRADO EMULSIONÁVEL	UPL DO BRASIL INDUSTRIA E COM. DE INSUMOS AGROPECUARIOS S.A.	Alteração de razão social de fabricante/formulador e atualização em informações de rótulo/bula
SAMURAI	2729	02020	LAMBDA-CIALOTRINA	250,000 - G/L	CATEGORIA 3	INSETICIDA	CS - SUSPENSÃO DE ENCAPSULADO	PILARQUIM BR COMERCIAL LTDA	Inclusão de importador
TRUNFO	2323	41818	GLUFOSINATO DE AMÔNIO	280,000 - G/L	NÃO CLASSIFICADO	HERBICIDA	CONCENTRADO SOLUVEL	UPL DO BRASIL INDUSTRIA E COM. DE INSUMOS AGROPECUARIOS S.A.	Inclusão de produto técnico
TRACER	819	07798	ESPINOSADE	480,000 - G/L	CATEGORIA 5	INSETICIDA + INSETICIDA BIOLOGICO	SC - SUSPENSÃO CONCENTRADA	CTVA PROTEÇÃO DE CULTIVOS LTDA	Exclusão de formulador
BIM 750 BR	320	688604	TRICICLAZOL	750,000 - G/KG	CATEGORIA 4	FUNGICIDA	WP - PÓ MOLHÁVEL	CTVA PROTEÇÃO DE CULTIVOS LTDA	Exclusão de formulador
COACT	1490	05199	DICLOSULAM	840,000 - G/KG	CATEGORIA 5	HERBICIDA	WG - GRANULADO DISPERSÍVEL	CTVA PROTEÇÃO DE CULTIVOS LTDA	Exclusão de formulador
BINGO 800 WG	2937	36121	FIPRONIL	800,000 - G/KG	CATEGORIA 3	INSETICIDA + CUPINICIDA + FORMICIDA	WG - GRANULADO DISPERSÍVEL	CHDS DO BRASIL COMÉRCIO DE INSUMOS AGRICOLAS LTDA	Exclusão de modalidade de aplicação
AMPLIGO PRO	1946	3916	CLORANTRANILIPROLE + ABAMECTINA	45,000 - G/L + 18,000 - G/L	CATEGORIA 4	ACARICIDA + INSETICIDA	SC - SUSPENSÃO CONCENTRADA	SYNGENTA PROTEÇÃO DE CULTIVOS LTDA.	Alteração de razão social de unidade fabril

REATOR 360 CS	2087	1109	CLOMAZONE	360,000 - G/L	CATEGORIA 5	HERBICIDA	SUSPENSÃO DE CÁPSULAS	FMC QUÍMICA DO BRASIL LTDA	Inclusão de modalidade de aplicação
FRONT	1540	010110	DIUROM + HEXAZINONA + SULFOMETURUM-METILICO	603,000 - G/KG + 170,000 - G/KG + 14,500 - G/KG	CATEGORIA 5	HERBICIDA	GRÂNULOS DISPERSÍVEIS EM ÁGUA - WG	CORTEVA AGRISCIENCE DO BRASIL LTDA	Inclusão de fabricante
VINEMCO	3306	43019	BACILLUS AMYLOLIQUEFACIENS, ISOLADO MBI600	10,000 - G/L	NÃO CLASSIFICADO	NEMATICIDA MICROBIOLÓGICO	FS - SUSPENSÃO CONCENTRADA P/ TRAT. SEMENTES	PROPHYTO COMERCIO E SERVICOS LTDA	Inclusão de importador
VERANGO PRIME	2383	32319	FLUOPIRAM	500,000 - G/L	CATEGORIA 5	NEMATICIDA	SUSPENSÃO CONCENTRADA	BAYER S.A.	Inclusão de formulador
CALYPSO	868	01800	TIACLOPRIDO	480,000 - G/L	CATEGORIA 4	INSETICIDA	SC - SUSPENSÃO CONCENTRADA	BAYER S.A.	Mudança de classe ambiental, passando de CLASSE III para CLASSE II
TRUNEMCO	3305	43019	BACILLUS AMYLOLIQUEFACIENS, ISOLADO MBI600	10,000 - G/L	NÃO CLASSIFICADO	NEMATICIDA MICROBIOLÓGICO	FS - SUSPENSÃO CONCENTRADA P/ TRAT. SEMENTES	PROPHYTO COMERCIO E SERVICOS LTDA	Inclusão de importador
NUPRID 700 WG	2611	02909	IMIDACLOPRIDO	700,000 - G/KG	CATEGORIA 4	INSETICIDA	GRÂNULOS DISPERSÍVEIS EM ÁGUA - WG	SUMITOMO QUÍMICA BRASIL INDÚSTRIA QUÍMICA S.A.	Exclusão de modalidade de aplicação
DELEGATE	1827	14414	ESPINETORAM	250,000 - G/KG	CATEGORIA 5	INSETICIDA	GRÂNULOS DISPERSÍVEIS EM ÁGUA - WG	CTVA PROTEÇÃO DE CULTIVOS LTDA	Exclusão de formulador
EXALT	1828	014314	ESPINETORAM	120,000 - G/L	NÃO CLASSIFICADO	INSETICIDA	SC - SUSPENSÃO CONCENTRADA	CTVA PROTEÇÃO DE CULTIVOS LTDA	Exclusão de formulador
TENACE	1756	10313	METRIBUZIM	480,000 - G/L	CATEGORIA 4	HERBICIDA	SC - SUSPENSÃO CONCENTRADA	UPL DO BRASIL INDÚSTRIA E COM. DE INSUMOS AGROPECUARIOS S.A.	Alteração de razão social de unidade fabril
BIAGRO IMPACTO	3091	15722	Isaria fumosorosea, cepa ESALQ-4778	93,980 - G/L	CATEGORIA 5	INSETICIDA MICROBIOLÓGICO	DISPERSÃO DE ÓLEO OD	SIMBOSE - INDÚSTRIA E COMERCIO DE FERTILIZANTES E INSUMOS M	Inclusão de fabricante e formulador.
VERISMO	2063	18817	METAFLUMIZONE	248,000 - G/L	CATEGORIA 5	INSETICIDA	SC - SUSPENSÃO CONCENTRADA	BASF S.A.	Inclusão de modalidade de aplicação
CLORIM	1185	08306	CLORIMURUM-ETILICO	250,000 - G/KG	CATEGORIA 5	HERBICIDA	GRÂNULOS DISPERSÍVEIS EM ÁGUA - WG	UPL DO BRASIL INDÚSTRIA E COM. DE INSUMOS AGROPECUARIOS S.A.	Alteração de razão social de unidade fabril
GALLOIBUG	2027	2215	TRICHOGRAMMA GALLOI + TRICHOGRAMMA GALLOI	50000,000 - P/C + 25000,000 - indivíduos/mL	NÃO CLASSIFICADO	INSETICIDA BIOLÓGICO	INSETOS VIVOS - ENDOPARASITOIDE DE LARVA, EM FASE DE PUPA	KOPPERT DO BRASIL MACROBIOLÓGICOS LTDA	Alteração de razão social de unidade fabril
PLANADORXT-S	2596	05020	SAL DE POTÁSSIO DE AMINOPIRALIDE + SAL DE POTÁSSIO DE PICLORAM + FLUROXIPIR-MEPTILICO	59,170 - G/L, + 115,740 - G/L, + 144,090 - G/L,	NÃO CLASSIFICADO	HERBICIDA	EW - EMULSÃO ÓLEO EM ÁGUA	CTVA PROTEÇÃO DE CULTIVOS LTDA	Inclusão de formuladores
INTREPID EDGE	2183	09918	METOXIFENOZIDA + ESPINETORAM	300,000 - G/L + 60,000 - G/L	CATEGORIA 5	INSETICIDA	SUSPENSÃO CONCENTRADA	CTVA PROTEÇÃO DE CULTIVOS LTDA	Inclusão de formuladores
CONTROLLER NT	1759	01914	MANCOZEBE	800,000 - G/KG	CATEGORIA 5	FUNGICIDA	WP - PÓ MOLHÁVEL	CORTEVA AGRISCIENCE DO BRASIL LTDA	Inclusão de produtos técnicos
ELATUS TRIO	2733	01519	DIFENOCONAZOL + BENZOINDIFLUPYR + AZOXISTROBINA	225,000 - G/KG + 90,000 - G/KG + 180,000 - G/KG	CATEGORIA 4	FUNGICIDA	WG - GRANULADO DISPERSÍVEL	SYNGENTA PROTECAO DE CULTIVOS LTDA.	Inclusão de fabricante
LAGARE	3226	5110	TIAMETOXAM + LAMBDA-CIALOTRINA	141,000 - G/L + 106,000 - G/L	CATEGORIA 4	INSETICIDA	MISTA CS e SC (ZC)	SYNGENTA PROTECAO DE CULTIVOS LTDA.	Exclusão de modo de aplicação
NIRVANA	3221	10098	TIAMETOXAM	250,000 - G/KG	CATEGORIA 5	INSETICIDA	WG - GRANULADO DISPERSÍVEL	SYNGENTA PROTECAO DE CULTIVOS LTDA.	Exclusão de modo de aplicação
ACTARA 250 WG	769	10098	TIAMETOXAM	250,000 - G/KG	CATEGORIA 5	INSETICIDA	WG - GRANULADO DISPERSÍVEL	SYNGENTA PROTECAO DE CULTIVOS LTDA.	Exclusão de modo de aplicação
ALIKA	1150	4106	TIAMETOXAM + CIPERMETRINA	110,000 - G/L + 220,000 - G/L	CATEGORIA 4	INSETICIDA	EC - CONCENTRADO EMULSIONÁVEL	SYNGENTA PROTECAO DE CULTIVOS LTDA.	Exclusão de modo de aplicação
AMPLIGO	1441	0610	CLORANTRANILIPROLE + LAMBDA-CIALOTRINA	100,000 - G/L + 50,000 - G/L	CATEGORIA 4	INSETICIDA	SUSPENSÃO CONCENTRADA	SYNGENTA PROTECAO DE CULTIVOS LTDA.	Inclusão de formulador e alteração de razão social de unidade fabril
PLATINUM NEO	1512	5110	TIAMETOXAM + LAMBDA-CIALOTRINA	141,000 - G/L + 106,000 - G/L	CATEGORIA 4	INSETICIDA	MISTA CS e SC (ZC)	SYNGENTA PROTECAO DE CULTIVOS LTDA.	Exclusão de modo de aplicação
DICAL	3104	01696.	2,4-D	868,000 - G/L	CATEGORIA 4	HERBICIDA	SL - CONCENTRADO SOLÚVEL	WILLOWOOD AGRISCIENCE REPRESENTAÇÃO LTDA	Inclusão de importador e manipulador
WILLOSATE	3071	13318	GLIFOSATO	480,000 - G/L	CATEGORIA 5	HERBICIDA	SL - CONCENTRADO SOLÚVEL	WILLOWOOD AGRISCIENCE REPRESENTAÇÃO LTDA	Inclusão de importador e manipulador
WILURON	3098	13519	DIUROM	500,000 - G/L	CATEGORIA 5	HERBICIDA	SC - SUSPENSÃO CONCENTRADA	WILLOWOOD AGRISCIENCE REPRESENTAÇÃO LTDA	Inclusão de importador e manipulador
MOXYFEN	3103	36421	METOXIFENOZIDA	240,000 - G/L	CATEGORIA 5	INSETICIDA	SC - SUSPENSÃO CONCENTRADA	WILLOWOOD AGRISCIENCE REPRESENTAÇÃO LTDA	Inclusão de importador e manipulador
WILZINE	3072	01797	ATRAZINA	500,000 - G/L	CATEGORIA 5	HERBICIDA	SUSPENSÃO CONCENTRADA	WILLOWOOD AGRISCIENCE REPRESENTAÇÃO LTDA	Inclusão de produto técnico, importador e manipulador
WRANGLER	3135	30821	PICLORAM SAL DE TRIETANOLAMINA + 2,4-D SAL DE DIMETILAMINA	180,000 - G/KG + 720,000 - G/KG	CATEGORIA 4	HERBICIDA	GRANULADO SOLÚVEL	RAINBOW DEFENSIVOS AGRICOLAS LTDA	Inclusão de formuladores e manipuladores
GLIFOSAL	3110	13719	GLIFOSATO	480,000 - G/L	CATEGORIA 5	HERBICIDA	SL - CONCENTRADO SOLÚVEL	XINGFA E WENDA DO BRASIL LTDA	Inclusão de formulador

GLUFOSINATE-AMMONIUM 200 SL YONON	2358	40818	GLUFOSINATO - SAL DE AMONIO	200,000 - G/L	CATEGORIA 5	HERBICIDA	SL - CONCENTRADO SOLÚVEL	YONON BIOCIENTÍAS E DEFENSIVOS AGRÍCOLAS LTDA	Inclusão de importadores e inclusão de tipo de aplicação
WILPHOS	3010	02528208	CLORPIRIFOS	480,000 - G/L	CATEGORIA 4	INSETICIDA	EC - CONCENTRADO EMULSIONÁVEL	WILLOWOOD AGRISCIENCE REPRESENTAÇÃO LTDA	Inclusão de importador e manipulador
WILTRYN	3073	16208	AMETRINA	800,000 - G/KG	CATEGORIA 5	HERBICIDA	WG - GRANULADO DISPERSIVEL	WILLOWOOD AGRISCIENCE REPRESENTAÇÃO LTDA	Inclusão de importador e manipulador
STOPPERXT-S	3200	04820	SAL DE POTÁSSIO DE AMINOPIRALIDE + SAL DE POTÁSSIO DE PICLORAM + FLUROXIPIR-MEPTILICO	59,170 - G/L + 115,740 - G/L + 144,090 - G/L	NÃO CLASSIFICADO	HERBICIDA	EMULSÃO DE ÓLEO EM ÁGUA	CTVA PROTEÇÃO DE CULTIVOS LTDA	Inclusão de formuladores
BATENT	2502	12909	ABAMECTINA	18,000 - G/L	CATEGORIA 4	ACARICIDA + INSETICIDA	EC - CONCENTRADO EMULSIONÁVEL	UPL DO BRASIL INDUSTRIA E COM. DE INSUMOS AGROPECUARIOS S.A.	Inclusão de formuladores
SPERTO	2053	14617	BIFENTRINA + ACETAMIPRIDO	250,000 - G/KG + 250,000 - G/KG	CATEGORIA 3	INSETICIDA	WG - GRANULADO DISPERSIVEL	UPL DO BRASIL INDUSTRIA E COM. DE INSUMOS AGROPECUARIOS S.A.	Alteração de razão social de unidade fabril e aumento em recomendação de dose
EFORIA	1511	5210	TIAMETOXAM + LAMBDA-CIALOTRINA	141,000 - G/L + 106,000 - G/L	CATEGORIA 4	INSETICIDA	SUSPENSÃO CONCENTRADA	SYNGENTA PROTEÇÃO DE CULTIVOS LTDA	Exclusão de modalidade de aplicação
DOMINUMXT-S	2557	04820	SAL DE POTÁSSIO DE AMINOPIRALIDE + SAL DE POTÁSSIO DE PICLORAM + FLUROXIPIR-MEPTILICO	59,170 - G/L, + 115,740 - G/L, + 144,090 - G/L	NÃO CLASSIFICADO	HERBICIDA	EMULSÃO DE ÓLEO EM ÁGUA	CTVA PROTEÇÃO DE CULTIVOS LTDA	Inclusão de formuladores
PRETIOBUG	2987	2315	TRICHOGRAMMA PRETIOSUM	25000,000 - indivíduos/mL	NÃO CLASSIFICADO	INSETICIDA BIOLÓGICO	INSETOS VIVOS - ENDOPARASITOIDE DE LARVA, EM FASE DE PUPA	KOPPERT DO BRASIL MACROBIOLÓGICOS LTDA	Alteração de razão social de unidade fabril
PODISIBUG	2660	43919	TELENOMUS PODISI + TELENOMUS PODISI	250000,000 - P/C + 1000,000 - indivíduos/mL	NÃO DETERMINADO DEVIDO A NATUREZA DO PRODUTO (INIMIGOS NATURAIS)	AGENTE BIOLÓGICO DE CONTROLE	INSETOS VIVOS	KOPPERT DO BRASIL MACROBIOLÓGICOS LTDA	Alteração de razão social de unidade fabril
EXPEDITION	2382	028219	SULFOXAFLOLOR + LAMBDA-CIALOTRINA	100,000 - G/L, + 150,000 - G/L	CATEGORIA 2	INSETICIDA	SE - SUSPO-EMULSÃO	CTVA PROTEÇÃO DE CULTIVOS LTDA	Inclusão de produtos técnicos e formuladores
VERACE	3216	24322	FLUMIOXAZINA	500,000 - G/L	CATEGORIA 5	HERBICIDA	SC - SUSPENSÃO CONCENTRADA	ALTA - AMERICA LATINA TECNOLOGIA AGRICOLA LTDA	Inclusão de formulador e produtos técnicos
FORE NT	1758	01814	MANCOZEBE	800,000 - G/KG	CATEGORIA 5	FUNGICIDA	WP - PÓ MOLHÁVEL	CTVA PROTEÇÃO DE CULTIVOS LTDA	Inclusão de produtos técnicos
FURATROP	2547	15220	BACILLUS SUBTILIS	550,000 - G/L	NÃO CLASSIFICADO	FUNGICIDA MICROBIOLÓGICO + NEMATOCIDA MICROBIOLÓGICO	SUSPENSÃO CONCENTRADA	TOTAL BIOTECNOLOGIA INDÚSTRIA E COMÉRCIO S.A.	Atualização rótulo/bula
NEMATROP	3142	15220	BACILLUS SUBTILIS	550,000 - G/L	NÃO CLASSIFICADO	FUNGICIDA MICROBIOLÓGICO + NEMATOCIDA MICROBIOLÓGICO	SC - SUSPENSÃO CONCENTRADA	TOTAL BIOTECNOLOGIA INDÚSTRIA E COMÉRCIO S.A.	Atualização rótulo/bula
TRUENOXT-S	2528	04920	FLUROXIPIR-MEPTILICO + SAL DE POTÁSSIO DE PICLORAM + SAL DE POTÁSSIO DE AMINOPIRALIDE	144,090 - G/L, + 115,740 - G/L, + 59,170 - G/L	NÃO CLASSIFICADO	HERBICIDA	EW - EMULSÃO ÓLEO EM ÁGUA	CTVA PROTEÇÃO DE CULTIVOS LTDA	Inclusão de formuladores
MANFIL 800 WP	1753	6313	MANCOZEBE	800 G/L	CATEGORIA 5	ACARICIDA + FUNGICIDA	WP - PÓ MOLHÁVEL	INDOFIL INDUSTRIES DO BRASIL LTDA	Inclusão de formulador e importadores

PRODUTOS AGROTÓXICOS QUE TIVERAM ALTERAÇÃO DE TITULARIDADE

NOME	Nº CAD	Nº MAPA	PRINCÍPIOS	CONC.	CLASSE TOXICOL.	CLASSES DE USO	FORMULAÇÃO	TITULARIDADE ANTIGA	TITULARIDADE ATUAL
PROFIX	2411	38119	BACILLUS LICHENIFORMIS, CEPA ATCC 12713 + PAECILOMYCES LILACINUS - CEPA CPQBA 040-11DRM10 + BACILLUS SUBTILIS, CEPA ATCC 6051	200,000 - G/KG + 200,000 - G/KG + 200,000 - G/KG	CATEGORIA 5	NEMATOCIDA MICROBIOLÓGICO	WP - PÓ MOLHÁVEL	Agrivalle Brasil Indústria e Comércio de Produtos Agrícolas S.A., CNPJ Nº 05.470.581/0001-49	Agrivalle Brasil Indústria e Comércio de Produtos Agrícolas S.A., CNPJ Nº 05.470.581/0002-20
PULSOR 240 SC	2605	02301	TIFLUZAMIDA	240,000 - G/L	NÃO CLASSIFICADO	FUNGICIDA	SUSPENSÃO CONCENTRADA	NISSAN CHEMICAL DO BRASIL REPRESENTAÇÃO DE PRODUTOS AGROQUÍMICOS LTDA	SIPCAM NICHINO BRASIL S.A
LOYALTY BIO	2780	43019	BACILLUS AMYLOLIQUEFACIENS, ISOLADO MBI600	10,000 - G/L	NÃO CLASSIFICADO	NEMATOCIDA MICROBIOLÓGICO	FS - SUSPENSÃO CONCENTRADA P/ TRAT. SEMENTES	Sumitomo Chemical Brasil Indústria Química S.A.	PROPHYTO COMERCIO E SERVICOS LTDA

PRODUTOS AGROTÓXICOS QUE TIVERAM ALTERAÇÃO DE MARCA COMERCIAL

NOME	Nº CAD	Nº MAPA	PRINCÍPIOS	CONC.	CLASSE TOXICOL.	CLASSES DE USO	FORMULAÇÃO	REGISTRANTE	MARCA COMERCIAL ATUAL
BASTNATE XTRA	3102	13221	GLUFOSINATO - SAL DE AMONIO	800,000 - G/KG	CATEGORIA 5	HERBICIDA	WG - GRANULADO DISPERSIVEL	SUMITOMO CHEMICAL BRASIL INDÚSTRIA QUÍMICA S.A.	BIFFO
LEPIGEN	2245	24718	AUTOGRAPHA CALIFORNICA MULTIPLE NUCLEOPOLYHEDROVIRUS (AcMNPV)	404,000 - G/L	NÃO CLASSIFICADO	INSETICIDA MICROBIOLÓGICO	SC - SUSPENSÃO CONCENTRADA	AGBITECH CONTROLES BIOLÓGICOS LTDA	DISSEMINATE
TEZPETIX ISA	3091	15722	Isaria fumosorosea, cepa ESALQ-4778	93,980 - G/L	CATEGORIA 5	INSETICIDA MICROBIOLÓGICO	DISPERSÃO DE ÓLEO OD	SIMBIOSE - INDUSTRIA E COMERCIO DE FERTILIZANTES E INSUMOS M	BIAGRO IMPACTO
TRICHODERMA WP	2961	15721	TRICHODERMA HARZIANUM	100,000 - G/KG	CATEGORIA 5	FUNGICIDA MICROBIOLÓGICO	WP - PÓ MOLHÁVEL	BIOCONTROL SISTEMA DE CONTROLE BIOLÓGICO LTDA	COMPANHIA NITRO QUIMICA BRASILEIRA

**EXTRATO DO TERMO DE AJUSTE DE CONTAS N.º 002/2023/
INDEA-MT
INDEAMT-PRO-2023/08137**

OBJETO: Termo de Ajuste de Contas entre o INSTITUTO DE DEFESA AGROPECUÁRIA DO ESTADO DE MATO GROSSO - INDEA/MT e a empresa OI S.A (EM RECUPERAÇÃO JUDICIAL), reconhecendo a prestação de serviços de transmissão de dados dedicado, mencionados em Notas Fiscais (Faturas) totalizando no valor total de R\$ 258.566,97 (duzentos e cinquenta e oito mil quinhentos e sessenta e seis reais e noventa e sete centavos), sem o devido respaldo pelo Contrato nº 049/2016, ante a continuidade do serviço tido como essencial ao desenvolvimento das atividades do INDEA/MT:

Contrato nº 049/2016			
FATURA Nº	REFERÊNCIA/ANO	PERÍODO	VALOR*
0013116011	DEZEMBRO/2022	15/12/2022 A 01/01/2022	R\$ 6.914,23
0013116013	JANEIRO/2023	02/01/2023 A 01/02/2023	R\$ 125.826,37
0013116012	FEVEREIRO/2023	02/02/2023 A 01/03/2023	R\$ 125.826,37
Valor Total das Faturas R\$ 258.566,97 (Duzentos e cinquenta e oito mil quinhentos e sessenta e seis reais e noventa e sete centavos)			

Parágrafo Primeiro: O presente Termo incluirá o pagamento no Valor Total de R\$ 47.764,63, referente ao do reajuste do Contrato nº 046/2016, tendo em vista que tais valores não foram contemplados no processo INDEAMT-PRO-2023/02408, em que foi firmado o Termo de Ajuste de Contas nº001/2023/INDEA-MT, referente ao pagamento por indenização das despesas realizadas, conforme faturas a seguir discriminadas:

Contrato nº 046/2016			
FATURA Nº	REFERÊNCIA/ANO	PERÍODO	VALOR*
0013110291	NOVEMBRO/2022	08/11/2022 A 01/12/2022	R\$ 10.055,71
0013110289	DEZEMBRO/2022	02/12/2022 A 01/01/2023	R\$ 12.569,64
0013110292	JANEIRO/2023	02/01/2023 A 01/02/2023	R\$ 12.569,64
0013110293	FEVEREIRO/2023	02/02/2023 A 01/03/2023	R\$ 12.569,64
Valor Total das Faturas R\$ 47.764,63 (Quarenta e sete mil setecentos e sessenta e quatro reais e sessenta e três centavos)			

Parágrafo Segundo: O valor total das Faturas mencionadas é de R\$ 306.331,60 (trezentos e seis mil trezentos e trinta e um reais e sessenta centavos), guarda conformidade aos preços até então praticados por meio do Contrato nº049/2016 e do Contrato nº 046/2016 e, observando o disposto no art. 356, § 2º, do Decreto Estadual nº 1.525/2022.

FUNDAMENTAÇÃO LEGAL: O presente termo tem como fundamento legal a Lei nº 14.133/2021 e do Decreto nº 1.525/2022, em especial seu art. 356.

DOTAÇÃO ORÇAMENTÁRIA: Unidade orçamentária: 17303; Projeto Atividade: 2009; Elemento de Despesa: 92 (exercício 2022); Elemento de Despesa: 40 (exercício 2023); Fonte: 1.501.0000.

QUITAÇÃO: Efetuado o pagamento, a empresa OI S.A (EM RECUPERAÇÃO JUDICIAL), confere ao INSTITUTO DE DEFESA AGROPECUÁRIA DO ESTADO DE MATO GROSSO - INDEA/MT, a mais ampla, rasa, geral, irrevogável e irretroatável quitação pelos serviços prestados entre 08/11/2022 a 01/03/2023 das Faturas do Contrato nº 049/2016 (Faturas de nº 0013116011, nº 0013116013 e nº 0013116012) e Contrato nº 046/2016 (Faturas de nº 0013110291, nº 0013110289, nº 0013110292 e nº 0013110293), ressaltando-se somente o valor de reajuste do mesmo período, conforme descrito no Parágrafo Único da Cláusula Segunda deste instrumento, para nada mais reclamar ou pleitear a qualquer título ou pretexto.

DATA DE ASSINATURA: Cuiabá/MT, 22 de maio de 2023.

ASSINAM: EMANUELE GONÇALINA DE ALMEIDA - PRESIDENTE/ INDEA-MT. ROBERTO WAGNER SANDRIN, ROSALVO OLIVEIRA SILVA JUNIOR - REPRESENTANTE LEGAL/OI S.A (EM RECUPERAÇÃO JUDICIAL).

* Republica-se por ter saído incorreto no D.O.E. nº 28.507 de 25.05.2023, pág. 44.

DETRAN/MT

DEPARTAMENTO ESTADUAL DE TRÂNSITO

Portaria Nº 276/2023/GP/DETRAN/MT

O Presidente do Departamento Estadual de Trânsito de Mato Grosso - DETRAN/MT, no uso de suas atribuições legais e considerando o disposto na Lei Complementar nº 505, de 06 de setembro de 2013, e no Decreto 1.303, de 03 de março de 2022;

Resolve:

Art. 1º - Homologar a Avaliação Anual de Desempenho dos servidores do DETRAN/MT, referente ao ano 2023, nos termos do art. 22º do Decreto nº 1.303, de 03 de março de 2022 e art. 9º da Instrução Normativa nº. 15, de 15 de dezembro de 2022.

Art. 2º - Esta portaria entra em vigor na data de sua publicação.

Registre-se, publique-se e cumpra-se.

Cuiabá/MT, 29 de maio de 2023.

ANEXO 1 - AVALIAÇÃO ANUAL DE DESEMPENHO 2023

MATR	VINC	NOME	CICLO AVALIATIVO	CARGO	NOTA 2023
270682	1	BRUNO CARVALHO TEIXEIRA	02/05/22 a 01/05/23	AUXILIAR DO SERVICO DE TRANSITO LC 505/13	91,00
265861	2	EDIMAR CID DA SILVA	09/05/22 a 08/05/23	AGENTE DO SERVICO DE TRANSITO LC 505/13	95,00
248443	1	EVELANI ALVES DE OLIVEIRA	20/05/22 a 19/05/23	AGENTE DO SERVICO DE TRANSITO LC 505/13	99,17
220261	8	GABRIEL PAES LORENA	02/05/22 a 01/05/23	AUXILIAR DO SERVICO DE TRANSITO LC 505/13	99,89
270940	1	GABRIELA FERREIRA MENDES DA SILVA	02/05/22 a 01/05/23	AUXILIAR DO SERVICO DE TRANSITO LC 505/13	87,83
278321	1	LUIZ RICARDO ROZABONI DARIO	24/05/22 a 23/05/23	ANALISTA DO SERVICO TRANSITO LC 505/13	97,28
270679	1	MONICA BRITO GONZAGA	19/04/22 a 18/04/23	AUXILIAR DO SERVICO DE TRANSITO LC 505/13	89,56
248046	1	VANIA RODRIGUES FARINA	16/05/22 a 15/05/23	AGENTE DO SERVICO DE TRANSITO LC 505/13	95,06
111091	2	VENERANDA ACOSTA FERNANDES	04/05/22 a 03/05/23	ANALISTA DO SERVICO TRANSITO LC 505/13	96,00

GUSTAVO REIS LOBO DE VASCONCELOS

Presidente do DETRAN/MT

PORTARIA Nº. 277/2023/GP/DETRAN-MT

O PRESIDENTE DO DEPARTAMENTO DE TRÂNSITO DO ESTADO DE MATO GROSSO - DETRAN-MT, no uso de suas atribuições legais, considerando os incisos III e X, do artigo 22, da Lei Federal nº 9.503, de 23/09/1997 e os termos da Resolução do CONTRAN nº 941/2022 e da Portaria nº. 727/2019 e 214/2020, do Departamento Estadual de Trânsito - DETRAN/MT; considerando o que consta no processo nº DETRAN-PRO-2023/07319, CONSIDERANDO os autos do Processo nº. DETRAN-PRO-2023/6982, bem como o que versa na Instrução Normativa nº. 15/2022, Art. 4º, parágrafo 5º;

RESOLVE: RETIFICAR a portaria nº. 215/2023/GP/DETRAN/MT de 25 de abril de 2023, publicada no Diário Oficial nº. 28486, pág. 47.

ONDE LÊ-SE:

MATRÍCULA	VÍNCULO	SERVIDOR	CARGO	CICLO AVALIATIVO	NOTA 2023
274915	01	GLAUCIO MENDES MARTINS	AUXILIAR DO SERVIÇO DE TRÂNSITO LC 505/13	22/03/2022 a 21/03/2023	AVALIAÇÃO NÃO EFETUADA

LEIA-SE:

MATRÍCULA	VÍNCULO	SERVIDOR	CARGO	CICLO AVALIATIVO	NOTA 2023
274915	01	GLAUCIO MENDES MARTINS	AUXILIAR DO SERVIÇO DE TRÂNSITO LC 505/13	22/03/2022 a 21/03/2023	96,17

Cuiabá/MT, 30 de maio de 2023.

GUSTAVO REIS LOBO DE VASCONCELOS

PRESIDENTE do DETRAN/MT

MTI

EMPRESA MATO-GROSSENSE DE TECNOLOGIA DA INFORMAÇÃO

EMPRESA MATO-GROSSENSE DE TECNOLOGIA DA INFORMAÇÃO - MTI.

EXTRATO DO TERMO DE CESSÃO Nº 001/2022/MTI/SEDUC.

CEDENTE: EMPRESA MATO-GROSSENSE DE TECNOLOGIA DA INFORMAÇÃO - MTI

CESSIONÁRIA: SECRETARIA DE EDUCAÇÃO-SEDUC

OBJETO: O presente Termo tem por objeto o **ENCERRAMENTO** da cessão do empregado público entre MTI/SEDUC - SIGA-MTI-PRO-2022/01952, funcionário pertencente ao quadro de pessoal do CEDENTE, com efeitos de **22/08/2022 a 22/08/2023**, haja vista a manutenção da seção do empregado no órgão cessionário e o término da vigência em **31/05/2023**, segundo ofício nº 08169/2023/CMO/SEDUC-SIGA-SEDUC-PRO-2023/65791 e D.O. de 15/05/2023 nº 28.199;

Anexo Único: Andersown Becher Paes de Barros - matrícula:8752915-Analista de TI.

PORTARIA Nº 088/2023/MTI

O Diretor-Presidente Interino da Empresa Mato-Grossense de Tecnologia da Informação - MTI, no uso de suas atribuições legais,

RESOLVE:

Art. 1º Nomear **João Martins de Carvalho** para exercer o cargo de Gerente da Gerência de Soluções de Planejamento e Gestão (GSPG) em substituição ao titular **Francisco Lauro de Campos Xavier** em razão de gozo de licença prêmio no período de 24/05/2023 a 07/06/2023.

Art. 2º Esta portaria tem efeitos retroativos a 24/05/2023.

REGISTRE-SE. PUBLIQUE-SE. CUMPRA-SE.

Empresa Mato-Grossense de Tecnologia da Informação - MTI, Cuiabá-MT, 30 de maio de 2023.

Cleberon Antônio Sávio Gomes
Diretor-Presidente Interino da MTI

PORTARIA Nº 098/2023/MTI

O Diretor-Presidente Interino da Empresa Mato-Grossense de Tecnologia da Informação - MTI, no uso de suas atribuições legais,

RESOLVE:

Art. 1º Nomear **Ricardo Martins dos Santos** para exercer o cargo de Gerente da Gerência de Fábrica de Software (GEFS) em substituição a titular **Claudia Maria Wurm Zanquette** em razão de gozo de férias no período de 29/05/2023 a 12/06/2023.

Art. 2º Esta portaria tem efeitos retroativos a 29/05/2023.

REGISTRE-SE. PUBLIQUE-SE. CUMPRA-SE.

Empresa Mato-Grossense de Tecnologia da Informação - MTI, Cuiabá-MT, 30 de maio de 2023.

Cleberon Antônio Sávio Gomes
Diretor-Presidente Interino da MTI

EMPAER

EMPRESA MATOGROSSENSE DE PESQUISA, ASSISTENCIA E EXTENSÃO RURAL S/A

EXTRATO DE TERMO DE DOAÇÃO
(SIGADOC SEMA-PRO-2023/02619 - EMPAER/MT)

Espécie: Termo de Doação nº 081/2022

DOADOR: FUNDO BRASILEIRO PARA A BIODIVERSIDADE - FUNBIO

DONATÁRIA: EMPRESA MATO-GROSSENSE DE PESQUISA, ASSISTÊNCIA E EXTENSÃO RURAL - EMPAER MT

OBJETO: Doação, gratuita, livre e desembaraçada de bens móveis de propriedade do doador, para atender fins e interesses do donatário, na forma e proporção delimitadas neste instrumento.

VALOR TOTAL DOS BENS: R\$ 51.999,78 (Cinquenta e um mil, novecentos e noventa e nove reais e vinte e setenta e oito centavos).

VIGÊNCIA: A partir do dia 10 de fevereiro de 2023.

ASSINAM: Pela EMPAER/MT o Diretor Presidente (Portaria 334/2019) **Renaldo Loffi** e pela FUNBIO a Secretária Geral Sr^a. **Rosa Maria Lemos de Sá**.

FLÁVIA DE SOUZA ALMEIDA

Diretora Presidente da Empaer - MT

Em substituição Portaria Nº 053/2023/EMPAER-MT

Diário Oficial de MT nº 28.504

Original assinado

EXTRATO DE TERMO DE DOAÇÃO
(SIGADOC SEMA-PRO-2023/02607 - EMPAER/MT)

Espécie: Termo de Doação nº 018/2022

DOADOR: FUNDO BRASILEIRO PARA A BIODIVERSIDADE - FUNBIO

DONATÁRIA: EMPRESA MATO-GROSSENSE DE PESQUISA, ASSISTÊNCIA E EXTENSÃO RURAL - EMPAER MT

OBJETO: Doação, gratuita, livre e desembaraçada de bens móveis de propriedade do doador, para atender fins e interesses do donatário, na forma e proporção delimitadas neste instrumento.

VALOR TOTAL DOS BENS: R\$ 1.200,00 (Um mil e duzentos reais).

VIGÊNCIA: A partir do dia 10 de fevereiro de 2023.

ASSINAM: Pela EMPAER/MT o Diretor Presidente (Portaria 334/2019) **Renaldo Loffi** e pela FUNBIO a Secretária Geral Sr^a. **Rosa Maria Lemos de Sá**.

FLÁVIA DE SOUZA ALMEIDA

Diretora Presidente da Empaer - MT

Em substituição Portaria Nº 053/2023/EMPAER-MT

Diário Oficial de MT nº 28.504

Original assinado

EXTRATO DE TERMO DE DOAÇÃO
(SIGADOC SEMA-PRO-2023/02385 - EMPAER/MT)

Espécie: Termo de Doação nº 014/2022

DOADOR: FUNDO BRASILEIRO PARA A BIODIVERSIDADE - FUNBIO

DONATÁRIA: EMPRESA MATO-GROSSENSE DE PESQUISA, ASSISTÊNCIA E EXTENSÃO RURAL - EMPAER MT

OBJETO: Doação, gratuita, livre e desembaraçada de bens móveis de propriedade do doador, para atender fins e interesses do donatário, na forma e proporção delimitadas neste instrumento.

VALOR TOTAL DOS BENS: R\$ 118.424,60 (Cento e dezoito mil, quatrocentos e vinte e quatro reais e sessenta centavos).

VIGÊNCIA: A partir do dia 10 de fevereiro de 2023.

ASSINAM: Pela EMPAER/MT o Diretor Presidente (Portaria 334/2019) **Renaldo Loffi** e pela FUNBIO a Secretária Geral Sr^a. **Rosa Maria Lemos de Sá**.

FLÁVIA DE SOUZA ALMEIDA

Diretora Presidente da Empaer - MT

Em substituição Portaria Nº 053/2023/EMPAER-MT

Diário Oficial de MT nº 28.504

Original assinado

PORTARIA N.º 054/2023/EMPAER**DISPÕE SOBRE A CONSTITUIÇÃO DA COMISSÃO ESPECIAL DO PROGRAMA DE DEMISSÃO VOLUNTÁRIA - PDV DA EMPAER-MT.**

O Diretor-Presidente da Empresa Mato-Grossense de Pesquisa, Assistência e Extensão Rural - EMPAER, no uso de suas atribuições legais que lhe confere o artigo 9º, da Lei Complementar n. 461/2011 e artigo 15, do Estatuto da Empresa,

RESOLVE:

Art. 1º. Instituir a Comissão Especial para analisar os requerimentos de adesão ao Programa de Demissão Voluntária - PDV desta empresa pública.

Art. 2º. A Comissão Especial será composta pelos empregados abaixo descritos:

Presidente: Zelia Reila Rezende Carvalho, Chefe da Unidade Jurídica, Matrícula n. 223097.

Membro: Flávia de Souza Almeida, Diretora de Administração Sistêmica, Matrícula n. 223035.

Membro: Denise Maria Ávila Gutterres e Silva, Diretora de Assistência Técnica e Extensão Rural, Matrícula 658.

Membro: Fabrícia Lopes Sampaio, Assessora Administrativa I, Matrícula n. 223068.

Membro: Lara Maria Valezi Jordani, Técnico Nível Superior, Matrícula 1488.

Membro: Fabrício Tomaz Ramos, Pesquisador Assistente, Matrícula 1565.

Membro: Gilmar Antonio Brunetto, Diretor Geral do Sinterp - MT, Matrícula 331.

Art. 3º. Esta portaria entra em vigor na data de sua publicação.

Publique-se. Cumpra-se.

Cuiabá/MT, 30 de maio de 2023.

FLÁVIA DE SOUZA ALMEIDA

Diretora Presidente da Empaer - MT

Em substituição Portaria N.º 053/2023/EMPAER-MT

Diário Oficial de MT n.º 28.504

MT PAR**MT PARTICIPAÇÕES E PROJETOS S.A.****PORTARIA N.º 065/2023**

O Presidente da MT Participações e Projetos S.A. - MT-PAR, no uso de suas atribuições legais,

RESOLVE:

Art. 1º Designar os servidores abaixo relacionados para exercerem a função de Fiscal Titular e Fiscal Substituto de Contrato.

CONTRATO Nº	CONTRATADA	FISCAL
026/2023/ MTPAR	COMPACTA SUL CONSTRUTORA E ENGENHARIA LTDA CNPJ: 17.540.087/0001-92.	TITULAR: FERNANDO PEREIRA DE MELO MATRICULA: 1125. SUBSTITUTO: ANDRÉ RENATO PIRANA MATRICULA: 1147.

Art. 2º Os servidores ficam autorizados a praticar todos os atos necessários para garantir e regular a execução contratual e desenvolverão os trabalhos sem prejuízo de suas atribuições rotineiras.

Art. 3º Os procedimentos para fiscalização e acompanhamento de contratos estão disciplinados nos artigos 155 a 160 do Regulamento Interno de Licitações e Contratações da MT-PAR.

Art. 4º As disposições específicas acerca do controle e fiscalização da execução do objeto destes contratos são aquelas previstas no Termo de Referência que originou as contratações.

Art. 5º Esta portaria entrará em vigor na data da sua publicação, surtindo efeitos a partir do início da vigência dos contratos.

Cuiabá-MT, 30/05/2023

WENER SANTOS

Diretor Presidente

MT Participações e Projetos S.A - MT-PAR

PORTARIA N.º 066/2023

O Presidente da MT Participações e Projetos S.A. - MT-PAR, no uso de suas atribuições legais,

RESOLVE:

Art. 1º Designar os servidores abaixo relacionados para exercerem a função de Fiscal Titular e Fiscal Substituto de Contrato.

CONTRATO Nº	CONTRATADA	FISCAL
029/2023/ MTPAR	SKATE SPOT - CONSTRUÇÕES, INCORPO- RAÇÕES E ARQUITETURA LTDA. CNPJ: 15.158.773/0001-78	TITULAR: MARIANA VITÓRIA ALVES DE ARRUDA MATRICULA: 1124. SUBSTITUTO: MARKO ANTÔNIO DALLABRIDA ROSA NASCIMENTO MATRICULA: 1172.

Art. 2º Os servidores ficam autorizados a praticar todos os atos necessários para garantir e regular a execução contratual e desenvolverão os trabalhos sem prejuízo de suas atribuições rotineiras.

Art. 3º Os procedimentos para fiscalização e acompanhamento de contratos estão disciplinados nos artigos 155 a 160 do Regulamento Interno de Licitações e Contratações da MT-PAR.

Art. 4º As disposições específicas acerca do controle e fiscalização da execução do objeto destes contratos são aquelas previstas no Termo de Referência que originou as contratações.

Art. 5º Esta portaria entrará em vigor na data da sua publicação, surtindo efeitos a partir do início da vigência dos contratos.

Cuiabá-MT, 30/05/2023

WENER SANTOS

Diretor Presidente

MT Participações e Projetos S.A - MT-PAR

MTPREV**MATO GROSSO PREVIDÊNCIA****ATO ADMINISTRATIVO N.º 191/2023/MTPREV**

O DIRETOR-PRESIDENTE DO MATO GROSSO PREVIDÊNCIA - MTPREV, no uso de suas atribuições legais, e fundamentado no artigo 40, § 7º, inciso I, § 8º, da Constituição Federal, redação dada pela Emenda Constitucional n.º 41, de 19 de dezembro de 2003, e c/c os artigos 243, 245, inciso I, alínea "c", 246, 247, inciso II e 252, da Lei Complementar n.º 04, de 15 de outubro de 1990, com a redação que lhes foram atribuídas pela Lei Complementar 524/2014, e tendo em vista o que consta no Processo Digital n.º **2023.0.02459**, do Mato Grosso Previdência, resolve conceder pensão, em caráter vitalícia, a partir de **13/02/2023**, ao Sr. **Justiniano Pereira Sales**, RG n.º 0484487-4 SSP/MT e CPF n.º 327.560.891-68, em razão do falecimento da ex-servidora **Rosilane Alves da Costa**, RG n.º 1632649 SSP/GO e CPF n.º 310.914.311- 91, matrícula funcional n.º 107121, lotada, quando em atividade, na Secretaria de Estado de Saúde, no cargo de Profissional Técnico de Nível Superior de Serviços de Saúde do SUS, Classe "C", Nível "004", carga horária de 40 (quarenta) horas semanais, falecida em 28/11/2017, nesta Capital.

Cuiabá-MT, 31 de maio de 2023.

ELLITON OLIVEIRA DE SOUZA

Diretor-Presidente do MTPREV

(Assinado digitalmente)

ATO ADMINISTRATIVO N.º 194/2023/MTPREV

O DIRETOR-PRESIDENTE DO MATO GROSSO PREVIDÊNCIA - MTPREV, no uso de suas atribuições legais, e fundamentado no artigo 140-C, da Constituição Estadual, acrescentado pela Emenda Constitucional n.º 92, publicada no Diário Oficial do Estado de 21.08.2020, c/c os artigos 2º, 3º, da Lei Complementar n.º 721, de 01 de abril de 2022, bem como com o artigo 16, inciso I, artigo 74, inciso I, artigo 77, § 2º, § 2º-B, da Lei n.º 8.213, de 24 de julho de 1991, c/c o artigo 1º, inciso VI, da Portaria ME n.º 424, publicada no Diário Oficial da União de 30.12.2020, c/c o artigo 252, da Lei Complementar n.º 04, de 15 de outubro de 1990, com a redação que lhes foram atribuídas pela Lei Complementar 524/2014, e tendo em vista o que consta no Processo Digital n.º **36/2023-137**, do Mato Grosso Previdência, resolve conceder pensão, em caráter vitalício, a partir de **26/01/2023**, ao Sr. **João Bosco Ferreira da Cruz**, RG n.º 00917346 SSP/MT e CPF n.º 177.285.331-34, em razão do falecimento da ex-servidora **Angela Maria Vitorio da Cruz**, RG n.º 02973472 SSP/MT e CPF n.º 362.250.101-49, matrícula funcional n.º 60375, lotada, quando em atividade, no cargo de Policial Penal, Classe "D", Nível "007", carga horária de 40 (quarenta) horas semanais, na Secretaria de Estado de Segurança Pública, falecida em 26/01/2023, nesta Capital.

Cuiabá-MT, 31 de maio de 2023.

ELLITON OLIVEIRA DE SOUZA
Diretor-Presidente do MTPREV
(Assinado digitalmente)

ATO ADMINISTRATIVO N.º 193/2023/MTPREV

O DIRETOR-PRESIDENTE DO MATO GROSSO PREVIDÊNCIA - MTPREV, no uso de suas atribuições legais, e fundamentado no artigo 140-C, da Constituição Estadual, acrescentado pela Emenda Constitucional n.º 92, publicada no Diário Oficial do Estado de 21.08.2020, c/c os artigos 2º, 3º, da Lei Complementar n.º 721, de 01 de abril de 2022, artigo 24 da Emenda Constitucional n.º 103, de 12 de novembro de 2019, bem como com o artigo 16, inciso I, artigo 74, inciso I, artigo 77, § 2º, § 2º-B, da Lei n.º 8.213, de 24 de julho de 1991, c/c o artigo 1º, inciso VI, da Portaria ME n.º 424, publicada no Diário Oficial da União de 30.12.2020, c/c o artigo 252, da Lei Complementar n.º 04, de 15 de outubro de 1990, com a redação que lhes foram atribuídas pela Lei Complementar 524/2014, e tendo em vista o que consta no Processo Digital n.º **2023.0.02825**, do Mato Grosso Previdência, resolve conceder pensão, em caráter vitalício, a partir de **28/01/2023**, à Sra. **Adriana Silveira Guirra de Sousa**, RG n.º 0591997-5 SEJUSP/MT e CPF n.º 395.698.371-87, em razão do falecimento do ex-servidor **Helio Fernando de Sousa**, RG n.º 250896 SSP/MT e CPF n.º 208.574.971-20, matrícula funcional n.º 49914, lotado, quando em atividade, no cargo de Professor da Educação Básica, Classe "C", Nível "004", carga horária de 30 (trinta) horas semanais, na Secretaria de Estado de Educação, falecido em 28/01/2023, nesta Capital.

Cuiabá-MT, 31 de maio de 2023.

ELLITON OLIVEIRA DE SOUZA
Diretor-Presidente do MTPREV
(Assinado digitalmente)

ATO ADMINISTRATIVO N.º 192/2023/MTPREV

O DIRETOR-PRESIDENTE DO MATO GROSSO PREVIDÊNCIA - MTPREV, no uso de suas atribuições legais, e fundamentado no artigo 140-C, da Constituição Estadual, acrescentado pela Emenda Constitucional n.º 92, publicada no Diário Oficial do Estado de 21.08.2020, c/c os artigos 2º, 3º e 4º, da Lei Complementar n.º 721, de 01 de abril de 2022, artigo 24, da Emenda Constitucional n.º 103, de 12 de novembro de 2019, bem como o artigo 16, inciso II, §4º, e artigo 74, inciso II, ambos da Lei n.º 8.213, de 24 de julho de 1991, c/c o artigo 252, da Lei Complementar n.º 04, de 15 de outubro de 1990, com a redação que lhes foram atribuídas pela Lei Complementar 524/2014, e tendo em vista o que consta no Processo Digital n.º **203/2022-137**, do Mato Grosso Previdência, resolve conceder pensão, em caráter vitalício, a partir de **19/12/2022**, à Sra. **Guiomar Alves Santana**, RG n.º 0385765-4 SESP/MT e CPF n.º 503.093.901-68, em razão do falecimento do ex-servidor **Jose Milton Maciel Santana**, RG n.º 118475 SSP/SP e CPF n.º 207.380.481-00, matrícula funcional n.º 45224, lotado, quando em atividade, no cargo de Professor da Educação Básica, Classe "C", Nível "007", carga horária de 30 (trinta) horas semanais, na Secretaria de Estado de Educação, falecido em 11/10/2020, nesta Capital.

Cuiabá-MT, 31 de maio de 2023.

ELLITON OLIVEIRA DE SOUZA
Diretor-Presidente do MTPREV
(Assinado digitalmente)

ATO ADMINISTRATIVO N.º 196/2023/MTPREV

O DIRETOR-PRESIDENTE DO MATO GROSSO PREVIDÊNCIA - MTPREV, no uso de suas atribuições legais, e fundamentado no artigo 140-C, da Constituição Estadual, acrescentado pela Emenda Constitucional n.º 92, publicada no Diário Oficial do Estado de 21.08.2020, c/c os artigos 2º, 3º e 4º, da Lei Complementar n.º 721, de 01 de abril de 2022, bem como o artigo 16, inciso I, artigo 74, inciso I, artigo 77, § 2º, § 2º-B, da Lei n.º 8.213, de 24 de julho de 1991, c/c o artigo 1º, inciso VI, e artigo 2º, da Portaria ME n.º 424, publicada no Diário Oficial da União de 30.12.2020, c/c o artigo 252, da Lei Complementar n.º 04, de 15 de outubro de 1990, com a redação que lhes foram atribuídas pela Lei Complementar 524/2014, e tendo em vista o que consta no Processo Digital n.º **2023.7.04827**, do Mato Grosso Previdência, resolve conceder pensão, por período vitalício, a partir de **17/04/2023**, ao Sr. **Nailo das Neves Cruz**, RG n.º 0245102-6 SESP/MT e CPF n.º 140.525.631-15, em razão do falecimento da ex-servidora Sra. **Maria Luiza Rodrigues Neves Cruz**, RG n.º 0110563-9 SESP/MT e CPF n.º 177.883.581-34, matrícula funcional n.º 18695, aposentada pela Secretaria de Estado de Educação, no cargo de Professor Educação Básica, referência "C-010", carga horária de 30 (trinta) horas semanais, falecida em 17/04/2023, nesta Capital.

Cuiabá-MT, 31 de maio de 2023.

ELLITON OLIVEIRA DE SOUZA
Diretor-Presidente do MTPREV
(Assinado digitalmente)

ATO ADMINISTRATIVO N.º 195/2023/MTPREV

O COMANDANTE GERAL DA POLICIA MILITAR DO ESTADO DE MATO GROSSO, no uso de suas atribuições legais, e tendo em vista o que consta nos Processos Digitais n.º **2021.0.01731** e n.º **2023.7.04644 (E-Turmalina)**, ambos do Mato Grosso Previdência, resolve retificar, em parte o **Ato Administrativo n.º 675/2021/MTPREV**, de 08.12.2021, publicado no Diário Oficial de 09.12.2021, referente à concessão do benefício de pensão por morte, em caráter vitalício, a Sra. **Kéli Cristina Oliveira Marinho** e em caráter temporário, aos filhos **Brenno de Oliveira Fortes** e **Anna Julia Oliveira Fortes**, procedendo-se da seguinte forma:

ONDE SE LÊ:

"... no Art. 42, § 2º, da Constituição Federal, redação dada pela Emenda Constitucional n.º 41, de 19.12.2003, c/c os artigos 24-B, incisos I, II e III e art. 24-D, ambos do Decreto-Lei n.º 667, de 02.07.1969, alterada pela Lei n.º 13.954, de 16.12.2019 e art. 7º, inciso I, alínea "d", da Lei n.º 3.765, de 04 de maio de 1960, alterada também pela Lei n.º 13.954/2019, c/c art. 11, caput e parágrafo único da Instrução Normativa n.º 05, de 15.01.2020, artigos 119, 120, 121 e 126, caput, todos da Lei Complementar n.º 555 de 29.12.2014, bem como, os termos da Súmula n.º 340, do Superior Tribunal de Justiça e Art. 24 da Emenda Constitucional n.º 103, de 12 de novembro de 2019, e tendo em vista o que consta no **Processo Digital n.º 2021.0.01731 (E-Turmalina)**, do Mato Grosso Previdência, resolve conceder pensão a partir de **08.04.2021**, em caráter temporário, aos filhos menores **BRENNO DE OLIVEIRA FORTES**, portador da cédula de identidade n.º 3500479-7 SESP/MT, até a data de 21.05.2029, e **ANNA JULIA OLIVEIRA FORTES**, portadora da cédula de identidade n.º 3500480-0 SESP/MT, até a data de 27.10.2033, ambos representados legalmente pela genitora Sra. **Kéli Cristina Oliveira Marinho**, RG n.º 1296217-1 SESP/MT e CPF n.º 709.309.371-04, sendo o rateio da seguinte forma: 50% (cinquenta por cento) para o menor **BRENNO DE OLIVEIRA FORTES (temporária - até a data de 21.05.2029)**, e 50% (cinquenta por cento) para a menor **ANNA JULIA OLIVEIRA FORTES (temporária - até a data de 27.10.2033)**, em razão do falecimento do ex-militar estadual, Sr. **ADRIANO FORTES DA COSTA**, ocorrido em **08.04.2021** ..."

LEIA-SE:

"... no Art. 42, § 2º, da Constituição Federal, redação dada pela Emenda Constitucional n.º 41, de 19.12.2003, c/c os artigos 24-B, incisos I, II e III e art. 24-D, ambos do Decreto-Lei n.º 667, de 02.07.1969, alterada pela Lei n.º 13.954, de 16.12.2019 e art. 7º, inciso I, alíneas "a" e "d", da Lei n.º 3.765, de 04 de maio de 1960, alterada também pela Lei n.º 13.954/2019, c/c art. 11, caput e parágrafo único da Instrução Normativa n.º 05, de 15.01.2020, artigos 119, 120, 121 e 126, caput, todos da Lei Complementar n.º 555 de 29.12.2014, bem como, os termos da Súmula n.º 340, do Superior Tribunal de Justiça, e tendo em vista o que consta nos Processos Digitais n.º **2021.0.01731** e n.º **2023.7.04644 (E-Turmalina)**, ambos do Mato Grosso Previdência, resolve conceder pensão a partir de **08.04.2021**, em caráter temporário, aos filhos menores **BRENNO DE OLIVEIRA FORTES**,

portador da cédula de identidade n.º 3500479-7 SESP/MT, até a data de **21.05.2029**, e **ANNA JULIA OLIVEIRA FORTES**, portadora da cédula de identidade n.º 3500480-0 SESP/MT, até a data de **27.10.2033**, ambos representados legalmente pela genitora Sra. Kéli Cristina Oliveira Marinho, RG n.º 1296217-1 SESP/MT e CPF n.º 709.309.371-04, e em caráter vitalício, com efeitos financeiros a contar da implantação em folha, a Sra. **KÉLI CRISTINA OLIVEIRA MARINHO**, RG n.º 1296217-1 SESP/MT e CPF n.º 709.309.371-04, sendo que o rateio passa a ser da seguinte forma: 50% (cinquenta por cento) para a Sra. **Kéli Cristina Oliveira Marinho (vitalício)**, 25% (vinte e cinco por cento) para o menor **Brenno de Oliveira Fortes (temporária - até a data de 21.05.2029)**, e 25% (vinte e cinco por cento) para a menor **Anna Julia Oliveira Fortes, (temporária - até a data de 27.10.2033)**, em razão do falecimento do ex-militar estadual, Sr. **ADRIANO FORTES DA COSTA**, matrícula funcional n.º 72076, RG PMMT n.º 880.406, CPF n.º 005.774.791-13, ocorrido em **08.04.2021** ...”

Cuiabá-MT, 31 de maio de 2023.

ALEXANDRE CORREA MENDES-CEL PM
Comandante-Geral da Polícia Militar
(Assinado digitalmente)

ATO ADMINISTRATIVO N.º 198/2023/MTPREV

O DIRETOR-PRESIDENTE DO MATO GROSSO PREVIDÊNCIA - MTPREV, no uso de suas atribuições legais, e fundamentado no artigo 140-C, da Constituição Estadual, acrescentado pela Emenda Constitucional n.º 92, publicada no Diário Oficial do Estado de 21.08.2020, c/c os artigos 2º, 3º e 4º, da Lei Complementar n.º 721, de 01 de abril de 2022, bem como o artigo 16, inciso I, artigo 74, inciso I, artigo 77, § 2º, 2º-B, da Lei n.º 8.213, de 24 de julho de 1991, c/c o artigo 1º, inciso VI, e artigo 2º, da Portaria ME n.º 424, publicada no Diário Oficial da União de 30.12.2020, c/c o artigo 252, da Lei Complementar n.º 04, de 15 de outubro de 1990, com a redação que lhes foram atribuídas pela Lei Complementar 524/2014, e tendo em vista o que consta no Processo Digital nº **2023.7.04373**, do Mato Grosso Previdência, resolve conceder pensão, por período vitalício, a partir de **16/03/2023**, a Sra. **Luzia Helena de Freitas Cruz**, RG n.º 3.423.315 SESP/DF e CPF n.º 042.952.341-68, em razão do falecimento do ex-servidor Sr. **Geraldo Justino da Cruz**, RG n.º 110445 SESP/DF e CPF n.º 008.297.901-44, matrícula funcional n.º 11670, aposentado pela Secretaria de Estado de Administração, no cargo Comissionado - DGA 7, referência “000”, carga horária de 40 (quarenta) horas semanais, falecido em 16/03/2023, nesta Capital.

Cuiabá-MT, 31 de maio de 2023.

ELLITON OLIVEIRA DE SOUZA
Diretor-Presidente do MTPREV
(Assinado digitalmente)

ATO ADMINISTRATIVO N.º 197/2023/MTPREV

O DIRETOR-PRESIDENTE DO MATO GROSSO PREVIDÊNCIA - MTPREV, no uso de suas atribuições legais, e fundamentado no artigo 140-C, da Constituição Estadual, acrescentado pela Emenda Constitucional n.º 92, publicada no Diário Oficial do Estado de 21.08.2020, c/c os artigos 2º, 3º e 4º, da Lei Complementar n.º 721, de 01 de abril de 2022, bem como o artigo 16, inciso I, artigo 74, inciso I, artigo 77, § 2º, 2º-B, da Lei n.º 8.213, de 24 de julho de 1991, c/c o artigo 1º, inciso VI, e artigo 2º, da Portaria ME n.º 424, publicada no Diário Oficial da União de 30.12.2020, c/c o artigo 252, da Lei Complementar n.º 04, de 15 de outubro de 1990, com a redação que lhes foram atribuídas pela Lei Complementar 524/2014, e tendo em vista o que consta no Processo Digital nº **70/2023-137**, do Mato Grosso Previdência, resolve conceder pensão, por período vitalício, a partir de **10/04/2023**, ao Sr. **Antônio Miguel Pinto**, RG n.º 1967783-9 SSP/MT e CPF n.º 206.077.331-87, em razão do falecimento da ex-servidora Sra. **Maria José Farias Pinto**, RG n.º 0429167-0 SESP/MT e CPF n.º 378.479.881-00, matrícula funcional n.º 13527, aposentada pela Secretaria de Estado de Educação, no cargo de Professora Educação Básica, referência “C-009”, carga horária de 30 (trinta) horas semanais, falecida em 27/12/2022, nesta Capital.

Cuiabá-MT, 31 de maio de 2023.

ELLITON OLIVEIRA DE SOUZA
Diretor-Presidente do MTPREV
(Assinado digitalmente)

Portaria n.º 319/2023 - MTPREV

O DIRETOR PRESIDENTE DO MATO GROSSO PREVIDÊNCIA, no uso e suas atribuições que lhe são conferidas por Lei, resolve deferir Averbação de Tempo de Serviço/Contribuição do(a) servidor(a) ROSEMEIRE ALVES GUIA MAGALHAES, matrícula 122634, ocupante do cargo de POLICIAL PENAL, lotado no órgão SECRETARIA DE ESTADO DE SEGURANÇA PÚBLICA, nos termos do processo 498/2023-139:

Averbem-se: 04 anos, 06 meses e 23 dias de contribuição para o Regime Geral de Previdência Social - RGPS, nos seguintes termos:

Averbem-se nos termos do artigo 1º da Lei nº. 5.027, de 17 de junho de 1986:				
Tempo Averbado Privado:				
Período	Tempo	Órgão Emissor	Nº Certidão	Função/Cargo
01/07/1997 a 13/04/1998	09 meses e 13 dias	INSS	03001330.1.00035/23-1	Não informado
01/10/1999 a 10/04/2001	01 ano, 06 meses e 10 dias	INSS	03001330.1.00035/23-1	Não informado
02/01/2003 a 01/04/2005	02 anos e 03 meses	INSS	03001330.1.00035/23-1	Não informado

Cuiabá-MT, 29 de Maio de 2023.

Elliton Oliveira de Souza
Diretor-Presidente da MTPREV
(Original Assinado)

Portaria n.º 320/2023 - MTPREV

O DIRETOR PRESIDENTE DO MATO GROSSO PREVIDÊNCIA, no uso e suas atribuições que lhe são conferidas por Lei, resolve deferir Averbação de Tempo de Serviço/Contribuição do(a) servidor(a) REGIANE CRISTINA PEREIRA, matrícula 67123, ocupante do cargo de TEC.ADM. EDUC. PROFISSIONALIZADO-30, lotado no órgão SECRETARIA DE ESTADO DE EDUCACAO, nos termos do processo 504/2023-139:

Averbem-se: 02 anos, 02 meses e 29 dias de contribuição para o Regime Geral de Previdência Social - RGPS, nos seguintes termos:

Averbem-se nos termos do artigo 1º da Lei nº. 5.027, de 17 de junho de 1986:				
Tempo Averbado Privado:				
Período	Tempo	Órgão Emissor	Nº Certidão	Função/Cargo
01/12/1989 a 31/01/1990	02 meses	INSS	21001060.1.01799/22-8	Não informado
01/12/1993 a 06/03/1995	01 ano, 03 meses e 06 dias	INSS	21001060.1.01799/22-8	Não informado
02/01/1996 a 24/10/1996	09 meses e 23 dias	INSS	21001060.1.01799/22-8	Não informada

Cuiabá-MT, 29 de Maio de 2023.

Elliton Oliveira de Souza
Diretor-Presidente da MTPREV
(Original Assinado)

Portaria n.º 323/2023 - MTPREV

O DIRETOR PRESIDENTE DO MATO GROSSO PREVIDÊNCIA, no uso e suas atribuições que lhe são conferidas por Lei, resolve deferir Averbação de Tempo de Serviço/Contribuição do(a) servidor(a) NEUSA ALVES RAFALSKY DE MORAES, matrícula 65136, ocupante do cargo de PROFESSOR EDUC. BÁSICA, lotado no órgão SECRETARIA DE ESTADO DE EDUCAÇÃO, nos termos do processo 451/2023-139:

Averbem-se: 01 ano e 03 meses de contribuição para o Regime Próprio de Previdência Social - RPPS, nos seguintes termos

Averbem-se nos termos do artigo 130, inciso I, da Lei Complementar 04/1990:				
Tempo Averbado Público em Outro Ente:				
Período	Tempo	Órgão Emissor	Nº Certidão	Função/Cargo
01/11/1998 a 31/01/2000	01 ano e 03 meses	PREVCAR - FUNDO MUNICIPAL DE PREVIDÊNCIA SOCIAL DOS SERV. CA	248/2023	Professora

Obs. 01. O período averbado será computado para fins de aposentadoria especial no cargo de Professor, nos termos do § 5º do artigo 40 e § 8º do artigo 201, ambos da Constituição Federal, uma vez que foi exercido na função do magistério.

Obs. 02. Omitido o período de 01/02/2000 a 01/10/2014 por estar concomitante com o tempo de serviço público prestado ao Estado de Mato Grosso.

Cuiabá-MT, 30 de Maio de 2023.

Elliton Oliveira de Souza
Diretor-Presidente da MTPREV
(Original Assinado)

Portaria n.º 324/2023 - MTPREV

O DIRETOR PRESIDENTE DO MATO GROSSO PREVIDÊNCIA, no uso e suas atribuições que lhe são conferidas por Lei, resolve deferir Averbação de Tempo de Serviço/Contribuição do(a) servidor(a) MARIA LUCILIA ANDRADE TEIXEIRA, matrícula 87210, ocupante do cargo de PROFESSOR EDUC. BÁSICA, lotado no órgão SECRETARIA DE ESTADO DE EDUCAÇÃO, nos termos do processo 510/2023-139:

Averbem-se: 12 anos e 09 meses de contribuição para o Regime Geral de Previdência Social - RGPS, nos seguintes termos:

Averbem-se nos termos do artigo 1º da Lei nº. 5.027, de 17 de junho de 1986:				
Tempo Averbado Privado:				
Período	Tempo	Órgão Emissor	Nº Certidão	Função/Cargo
13/06/1983 a 30/11/1983	05 meses e 18 dias	INSS	12001040.1.00509/23-5	Escriturário
24/04/1984 a 05/08/1985	01 ano, 03 meses e 12 dias	INSS	12001040.1.00509/23-5	Escriturário
01/05/1988 a 31/05/1988	01 mês	INSS	12001040.1.00509/23-5	Não informado
01/07/1988 a 31/08/1989	01 ano e 02 meses	INSS	12001040.1.00509/23-5	Não informado
01/11/1989 a 31/01/1990	03 meses	INSS	12001040.1.00509/23-5	Não informado
01/03/1990 a 30/06/1991	01 ano e 04 meses	INSS	12001040.1.00509/23-5	Não informado
01/08/1991 a 30/09/1993	02 anos e 02 meses	INSS	12001040.1.00509/23-5	Não informado
01/10/1993 a 31/10/1993	01 mês	INSS	12001040.1.00509/23-5	Não informado
01/12/1993 a 30/09/1994	10 meses	INSS	12001040.1.00509/23-5	Não informado

01/11/1994 a 30/04/1995	06 meses	INSS	12001040.1.00509/23-5	Não informado
01/06/1995 a 31/08/1995	03 meses	INSS	12001040.1.00509/23-5	Não informado
01/10/1995 a 30/11/1999	04 anos e 02 meses	INSS	12001040.1.00509/23-5	Não informado
21/12/1999 a 31/01/2000	01 mês e 10 dias	INSS	12001040.1.00509/23-5	Não informado

Averbem-se nos termos do artigo 130, inciso I, da Lei Complementar 04/1990:

Tempo Averbado Público em Outro Ente:

Período	Tempo	Órgão Emissor	Nº Certidão	Função/Cargo
01/12/1999 a 20/12/1999	20 dias	INSS	12001040.1.00509/23-5	Secretaria de Educação

Obs. Os períodos averbados não serão computados para fins de aposentadoria especial no cargo de Professor, uma vez que não foram exercidos na função do magistério.

Cuiabá-MT, 30 de Maio de 2023.

Elliton Oliveira de Souza
Diretor-Presidente da MTPREV
(Original Assinado)

PORTARIA Nº 322/2023/MTPREV.

Dispõe sobre a homologação da Avaliação Anual de Desempenho dos Servidores do Mato Grosso Previdência - MTPREV/MT referente ao exercício 2022/2023 e dá outras providências.

O DIRETOR-PRESIDENTE DO MATO GROSSO PREVIDÊNCIA, no uso de suas atribuições que lhes são conferidas por Lei, e

Considerando o disposto na Lei nº 10.052 de 15 de janeiro de 2014, alterada pela Lei nº 10.212, de 23 de dezembro de 2014; e

Considerando o Decreto nº 1.303 de 03 de março de 2022, que "Dispõe sobre a Avaliação Anual de Desempenho dos servidores públicos civis do Poder Executivo do Estado de Mato Grosso, e dá outras providências";

Considerando a Instrução Normativa nº 15/2022/SEPLAG, de 15 de dezembro de 2022 que "Estabelece diretrizes, orientações e procedimentos a serem adotados na realização da Avaliação Anual de Desempenho dos servidores públicos civis do Poder Executivo do Estado de Mato Grosso, e dá outras providências";

Considerando a Portaria nº 139/2023/MTPREV, de 09 de março de 2023, que "Institui a Comissão Setorial de Avaliação Anual e Especial de Desempenho dos servidores do Mato Grosso Previdência - MTPREV e dá outras providências";

Considerando o processo MTPREV-PRO-2023/02992;

RESOLVE:

Art.1º Homologar a Avaliação Anual de Desempenho do servidor do Mato Grosso Previdência - MTPREV/MT, que consta no anexo único desta portaria, referente ao exercício 2022/2023, nos termos do Decreto nº 1.303/2022 e Instrução Normativa nº 015/2022.

Art. 2º Esta Portaria entra em vigor na data da sua publicação.

Cuiabá-MT, 29 de maio de 2023.

(Original assinado)
ELLITON OLIVEIRA DE SOUZA
Diretor-Presidente do MTPREV

ANEXO ÚNICO

TÉCNICO ADMINISTRATIVO			
MATRÍCULA	NOME	CICLO AVALIATIVO	NOTA
255458	Marília Cristina de Carvalho Zulli Garcia	25/04/2022 a 24/04/2023	88,56

PAGUE SEU

IPVA

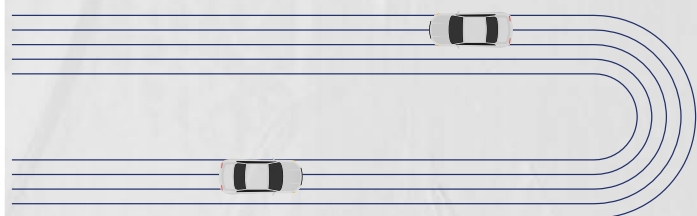

2023

ATÉ 31 DE MAIO

COM DESCONTO



E quem pede CPF na **Nota MT** ganha mais descontos

CONSULTE
CONDIÇÕES DE
PAGAMENTO
NO SITE



**Governo de
Mato
Grosso**

EVENTOS DE PESSOAL**SECRETARIAS****SEPLAG****SECRETARIA DE ESTADO DE PLANEJAMENTO E GESTÃO**

PORTARIA/SEPLAG/00175/2023 DE: 31/05/2023

O(A) Sec Adj Gestão de Pessoas, Desen. e Rel. de Trab. no uso de suas atribuições que lhes são conferidas por lei,

Resolve: DESIGNAR

Evento: Designação de Função/Função de Confiança

Processo N.:

Nome: (247075/1) IVAN MONTEZANO JUNIOR

Cargo/Função: (11665) FUNCAO DGA 10 LC/266 - ASSIST DE

DIREÇÃO

Un. Adm: (213683) GER DE INFRAESTRUTURA

A Partir de: 13/07/2023 Até11/08/2023

PUBLICADA, REGISTRADA, CUMPRASE.

Cuiabá-MT, 30 de Maio de 2023.

Lidiane Patricia Ferreira e Silva Leite

Sec Adj Gestão de Pessoas, Desen. e Rel. de Trab.

PORTARIA/SEPLAG/00176/2023 DE: 31/05/2023

O(A) Sec Adj Gestão de Pessoas, Desen. e Rel. de Trab. no uso de suas atribuições que lhes são conferidas por lei,

Resolve: DESIGNAR

Evento: DESIGNAÇÃO EM SUBSTITUIÇÃO CARGO EM COMISSÃO/
FUNÇÃO

Processo N.:

Nome: (265107/1) PAULO ROBERTO REGIS LOPES

A Partir de: 07/06/2023 Até 16/06/2023

Cargo/Função: (11592) DGA-5 SERVIDOR

Substituído: (251235/1) KEYLA DA SILVA RONDON PEREIRA

Un. Adm: (204633) COORD DE PRECOS DE BENS E SERVICOS

PUBLICADA, REGISTRADA, CUMPRASE.

Cuiabá-MT, 30 de Maio de 2023.

Lidiane Patricia Ferreira e Silva Leite

Sec Adj Gestão de Pessoas, Desen. e Rel. de Trab.

BOLETIM DE PESSOAL/SEPLAG/00320/2023 DE:
31/05/2023

O(A) Sec Adj Gestão de Pessoas, Desen. e Rel. de Trab. no uso de suas atribuições que lhes são conferidas por lei,

Resolve: REMOVER

Evento: Remoção Interna a Pedido

Processo N.:

Nome: (256547/1) MARCIO SANCHES BERTAZO

Cargo/Função: (5349) ANALISTA ADMINISTRATIVO L 10052

Para Un. Adm: (139408) SUPERINT DE DESENVOLVIMENTO

ORGANIZACIONAL

A Partir de: 30/05/2023

PUBLICADA, REGISTRADA, CUMPRASE.

Cuiabá-MT, 30 de Maio de 2023.

Lidiane Patricia Ferreira e Silva Leite

Sec Adj Gestão de Pessoas, Desen. e Rel. de Trab.

BOLETIM DE PESSOAL/SEPLAG/00321/2023 DE:
31/05/2023

O(A) Sec Adj Gestão de Pessoas, Desen. e Rel. de Trab. no uso de suas atribuições que lhes são conferidas por lei,

Resolve: DEFERIR

Evento: LICENÇA PARA TRATAMENTO DE SAUDE/SEGURADO
INSS/15

Processo N.:

Nome: (220003/8) ELIEL REZENDE ERNESTO

Cargo/Função: (11487) DGA-4

Un. Adm: (210102) COORD DE PATRIMONIO MOBILIARIO

A Partir de: 10/04/2023 Até14/04/2023

Processo N.:

Nome: (58313/6) MARILENE LUIZ DE CARVALHO

Cargo/Função: (11487) DGA-4

Un. Adm: (224731) COORD DE CONTROLE E FISC DAS

CONSIGNATARIAS

A Partir de: 03/04/2023 Até07/04/2023

PUBLICADA, REGISTRADA, CUMPRASE.

Cuiabá-MT, 30 de Maio de 2023.

Lidiane Patricia Ferreira e Silva Leite

Sec Adj Gestão de Pessoas, Desen. e Rel. de Trab.

BOLETIM DE PESSOAL/SEPLAG/00322/2023 DE:
31/05/2023

O(A) Sec Adj Gestão de Pessoas, Desen. e Rel. de Trab. no uso de suas atribuições que lhes são conferidas por lei,

Resolve: DEFERIR

Evento: LICENCA PARA TRATAMENTO DE SAUDE EM PESSOA DA
FAMILIA

Processo N.:

Nome: (142022/1) ANTONIO MARQUES DE ARRUDA

Cargo/Função: (5349) ANALISTA ADMINISTRATIVO L 10052

Un. Adm: (183148) GER DE EXECUCAO FINANCEIRA

A Partir de: 28/04/2023 Até05/05/2023

PUBLICADA, REGISTRADA, CUMPRASE.

Cuiabá-MT, 30 de Maio de 2023.

Lidiane Patricia Ferreira e Silva Leite

Sec Adj Gestão de Pessoas, Desen. e Rel. de Trab.

ATO ADMINISTRATIVO/SEPLAG/01103/2023 DE:
31/05/2023

O(A) Sec Adj Gestão de Pessoas, Desen. e Rel. de Trab. no uso de suas atribuições que lhes são conferidas por lei,

Resolve: CONCEDER PROGRESSÃO HORIZONTAL

Processo N.: SEMA-PRO-2023/11160

Nome: (241056/1) GISELE BRAS ROCHA SILVA

Cargo/Função: (6052) TECNICO DESENV ECO SOC L 10177/14

Órgão: SECRETARIA DE ESTADO DO MEIO AMBIENTE

Referência: D-004

A Partir de: 22/05/2023

PUBLICADA, REGISTRADA, CUMPRASE.

Cuiabá-MT, 30 de Maio de 2023.

Lidiane Patricia Ferreira e Silva Leite

Sec Adj Gestão de Pessoas, Desen. e Rel. de Trab.

ATO ADMINISTRATIVO/SEPLAG/01104/2023 DE:
31/05/2023

O(A) Sec Adj Gestão de Pessoas, Desen. e Rel. de Trab. no uso de suas atribuições que lhes são conferidas por lei,

Resolve: CONCEDER PROGRESSÃO VERTICAL

Processo N.: DETRAN-PRO-2023/10413

Nome: (100890/2) FRANCYNE DIVA OJEDA DE AGUIAR

Cargo/Função: (5430) AGENTE DO SERVICO DE TRANSITO LC
505/13

Órgão: DEPARTAMENTO ESTADUAL DE TRANSITO

Referência: D-008

A Partir de: 12/05/2023

Processo N.: DETRAN-PRO-2023/10414
 Nome: (123783/2) MILTON LOURENCO PEREIRA
 Cargo/Função: (5430) AGENTE DO SERVICO DE TRANSITO LC 505/13
 Órgão: DEPARTAMENTO ESTADUAL DE TRANSITO
 Referência: D-007
 A Partir de: 11/05/2023

Processo N.: DETRAN-PRO-2023/10428
 Nome: (225647/1) SELISA DA SILVA LEITE
 Cargo/Função: (5430) AGENTE DO SERVICO DE TRANSITO LC 505/13
 Órgão: DEPARTAMENTO ESTADUAL DE TRANSITO
 Referência: D-005
 A Partir de: 17/05/2023

PUBLICADA, REGISTRADA, CUMPRA-SE.
 Cuiabá-MT, 30 de Maio de 2023.
 Lidiane Patrícia Ferreira e Silva Leite
 Sec Adj Gestão de Pessoas, Desen. e Rel. de Trab.

CGE**CONTROLADORIA GERAL DO ESTADO**

BOLETIM DE PESSOAL/CGE/00108/2023 DE:
 31/05/2023

O(A) Secretário-Controlador Geral do Estado no uso de suas atribuições que lhes são conferidas por lei,

Resolve: DEFERIR
 Evento: LICENCA PREMIO - GOZO

Processo N.:
 Nome: (203674/1) FLAVIO VICENTINI
 Cargo/Função: (5349) ANALISTA ADMINISTRATIVO L 10052
 Quinquênio de Referência: 18/06/2013 Ate 17/06/2018
 A Partir de: 16/11/2023 Até25/11/2023

Processo N.:
 Nome: (203674/1) FLAVIO VICENTINI
 Cargo/Função: (5349) ANALISTA ADMINISTRATIVO L 10052
 Quinquênio de Referência: 18/06/2013 Ate 17/06/2018
 A Partir de: 06/11/2023 Até15/11/2023

Processo N.:
 Nome: (203674/1) FLAVIO VICENTINI
 Cargo/Função: (5349) ANALISTA ADMINISTRATIVO L 10052
 Quinquênio de Referência: 18/06/2013 Ate 17/06/2018
 A Partir de: 16/08/2023 Até25/08/2023

PUBLICADA, REGISTRADA, CUMPRA-SE.

Cuiabá-MT, 30 de Maio de 2023.
 Paulo Farias Nazareth Netto
 Secretário-Controlador Geral do Estado

SEFAZ**SECRETARIA DE ESTADO DE FAZENDA**

BOLETIM DE PESSOAL/SEFAZ/00353/2023 DE:
 31/05/2023

O(A) Secretária Adjunta de Administração Fazendária no uso de suas atribuições que lhes são conferidas por lei,

Resolve: REMOVER
 Evento: Remoção Interna a Pedido

Processo N.: SEFAZ-PRO-2023/03794
 Nome: (48796/1) ANA ROSA BARBOSA DA SILVA
 Cargo/Função: (6445) AGENTE DE ADM. FAZEND LEI 9049/2008
 Para Un. Adm: (191698) SUPERINT DE INFORMORMACOES DA RECEITA PUBLICA
 A Partir de: 29/05/2023

Processo N.: SEFAZ-PRO-2023/03794
 Nome: (258209/1) CAROLINE PEREGRINO PEDREIRA SILVA
 Cargo/Função: (5349) ANALISTA ADMINISTRATIVO L 10052
 Para Un. Adm: (191698) SUPERINT DE INFORMORMACOES DA RECEITA PUBLICA
 A Partir de: 29/05/2023

Processo N.: SEFAZ-PRO-2023/03726
 Nome: (51854/1) CLEMILDA RODRIGUES BATISTA
 Cargo/Função: (6445) AGENTE DE ADM. FAZEND LEI 9049/2008
 Para Un. Adm: (172340) GER REG NOROESTE DE ATENDIMENTO AO CONTRIBUINTE
 A Partir de: 26/05/2023

Processo N.: SEFAZ-PRO-2023/03708
 Nome: (48853/1) JOSE CARLOS VIEIRA RIBEIRO
 Cargo/Função: (6445) AGENTE DE ADM. FAZEND LEI 9049/2008
 Para Un. Adm: (191698) SUPERINT DE INFORMORMACOES DA RECEITA PUBLICA
 A Partir de: 24/05/2023

Processo N.: SEFAZ-PRO-2023/03794
 Nome: (48852/1) LUCINETE DA SILVA BERNACHI
 Cargo/Função: (6445) AGENTE DE ADM. FAZEND LEI 9049/2008
 Para Un. Adm: (191698) SUPERINT DE INFORMORMACOES DA RECEITA PUBLICA
 A Partir de: 29/05/2023

Processo N.: SEFAZ-PRO-2023/03794
 Nome: (48755/1) MARCIA FREIRE DA SILVA OLIVEIRA
 Cargo/Função: (6445) AGENTE DE ADM. FAZEND LEI 9049/2008
 Para Un. Adm: (191698) SUPERINT DE INFORMORMACOES DA RECEITA PUBLICA
 A Partir de: 29/05/2023

Processo N.: SEFAZ-PRO-2023/03794
 Nome: (52325/1) MARIA SUELI DA SILVA TRABA RE
 Cargo/Função: (6445) AGENTE DE ADM. FAZEND LEI 9049/2008
 Para Un. Adm: (191698) SUPERINT DE INFORMORMACOES DA RECEITA PUBLICA
 A Partir de: 29/05/2023

Processo N.: SEFAZ-PRO-2023/03807
 Nome: (52600/1) RALEILA CLARETH DELFINO CABRAL
 Cargo/Função: (6445) AGENTE DE ADM. FAZEND LEI 9049/2008
 Para Un. Adm: (161314) GER REGIONAL LESTE DE ATEND AO CONTRIBUINTE
 A Partir de: 15/05/2023

PUBLICADA, REGISTRADA, CUMPRA-SE.

Cuiabá-MT, 30 de Maio de 2023.
 Radiana Kassia e Silva Clemente
 Secretária Adjunta de Administração Fazendária

BOLETIM DE PESSOAL/SEFAZ/00354/2023 DE:
 31/05/2023

O(A) Secretária Adjunta de Administração Fazendária no uso de suas atribuições que lhes são conferidas por lei,

Resolve: DEFERIR
 Evento: LICENCA PARA TRATAMENTO DE SAUDE

Processo N.:
 Nome: (37483/1) AUGUSTA ALBUQUERQUE LOUZADA SILVA
 Cargo/Função: (5365) TECNICO ADMINISTRATIVO L 10052
 Un. Adm: (202487) SUPERINT DE GESTAO DE PESSOAS
 A Partir de: 21/03/2023 Até24/03/2023

PUBLICADA, REGISTRADA, CUMPRA-SE.
 Cuiabá-MT, 30 de Maio de 2023.
 Radiana Kassia e Silva Clemente
 Secretária Adjunta de Administração Fazendária

BOLETIM DE PESSOAL/SEFAZ/00355/2023
31/05/2023

DE:

O(A) Secretária Adjunta de Administração Fazendária no uso de suas atribuições que lhes são conferidas por lei,

Resolve: CONCEDER

Evento: LICENÇA PREMIO - CONCESSÃO

Processo N.: SEFAZ-PRO-2023/03811

Nome: (248636/1) ALEXANDRE MEZARI

Quinquênio: 29/05/2018 Até 28/05/2023

Qtde Dias: 90

Processo N.: SEFAZ-PRO-2023/03796

Nome: (127856/5) EDIMARA REGINA DOS SANTOS

Quinquênio: 27/05/2018 Até 26/05/2023

Qtde Dias: 90

Processo N.: SEFAZ-PRO-2023/03802

Nome: (115701/4) JADHER HANAUER AVILA

Quinquênio: 27/05/2018 Até 26/05/2023

Qtde Dias: 90

Processo N.: SEFAZ-PRO-2023/03818

Nome: (200244/1) LUCIO CARLOS AGUIAR SARDOUX

Quinquênio: 29/05/2018 Até 28/05/2023

Qtde Dias: 90

Processo N.: SEFAZ-PRO-2023/03806

Nome: (132294/2) LUCIO REZENDE CARVALHO

Quinquênio: 28/05/2018 Até 27/05/2023

Qtde Dias: 90

Processo N.: SEFAZ-PRO-2023/03820

Nome: (222305/4) LUIZ CARLOS GRASSI

Quinquênio: 29/05/2018 Até 28/05/2023

Qtde Dias: 90

Processo N.: SEFAZ-PRO-2023/03808

Nome: (200430/7) VITOR HUGO MEDEIROS

Quinquênio: 28/05/2018 Até 27/05/2023

Qtde Dias: 90

PUBLICADA, REGISTRADA, CUMPRADA-SE.

Cuiabá-MT, 30 de Maio de 2023.

Radiana Kassia e Silva Clemente

Secretária Adjunta de Administração Fazendária

SEMA**SECRETARIA DE ESTADO DE MEIO AMBIENTE**

BOLETIM DE PESSOAL/SEMA/00317/2023
31/05/2023

DE:

O(A) Secretária de Estado de Meio Ambiente no uso de suas atribuições que lhes são conferidas por lei,

Resolve: REMOVER

Evento: Remoção Interna a Pedido

Processo N.: SEMA-PRO-2023/13437

Nome: (208754/2) WALTER CORREA CARVALHO JUNIOR

Cargo/Função: (11382) ANALISTA DE MEIO AMBIENTE L 10083/2014

Para Un. Adm: (200034) GER DE SEGURANCA DE BARRAGENS

A Partir de: 19/05/2023

PUBLICADA, REGISTRADA, CUMPRADA-SE.

Cuiabá-MT, 30 de Maio de 2023.

Mauren Lazzaretti

Secretária de Estado de Meio Ambiente

BOLETIM DE PESSOAL/SEMA/00318/2023
31/05/2023

DE:

O(A) Secretária de Estado de Meio Ambiente no uso de suas atribuições que lhes são conferidas por lei,

Resolve: DEFERIR

Evento: LICENCA PARA TRATAMENTO DE SAUDE EM PESSOA DA FAMILIA

Processo N.:

Nome: (241286/1) BRUNO LEMOS DE SOUZA

Cargo/Função: (6052) TECNICO DESENV ECO SOC L 10177/14

Un. Adm: (147087) COORD DE INDUSTRIA

A Partir de: 29/04/2023 Até25/10/2023

PUBLICADA, REGISTRADA, CUMPRADA-SE.

Cuiabá-MT, 30 de Maio de 2023.

Mauren Lazzaretti

Secretária de Estado de Meio Ambiente

BOLETIM DE PESSOAL/SEMA/00319/2023
31/05/2023

DE:

O(A) Secretária de Estado de Meio Ambiente no uso de suas atribuições que lhes são conferidas por lei,

Resolve: DEFERIR

Evento: LICENCA PREMIO - GOZO

Processo N.: SEMA-PRO-2023/13852

Nome: (237693/1) SELMA DE SOUZA SILVA GOMES

Cargo/Função: (11382) ANALISTA DE MEIO AMBIENTE L 10083/2014

Quinquênio de Referência: 13/02/2012 Ate 12/02/2017

A Partir de: 29/05/2023 Até07/06/2023

PUBLICADA, REGISTRADA, CUMPRADA-SE.

Cuiabá-MT, 30 de Maio de 2023.

Mauren Lazzaretti

Secretária de Estado de Meio Ambiente

SINFRA**SECRETARIA DE ESTADO DE INFRAESTRUTURA E LOGÍSTICA**

BOLETIM DE PESSOAL/SINFRA/00152/2023
31/05/2023

DE:

O(A) Secretário de Estado de Infraestrutura e Logística no uso de suas atribuições que lhes são conferidas por lei,

Resolve: DEFERIR

Evento: LICENCA PREMIO - GOZO

Processo N.: SINFRA-PRO-2023/06737

Nome: (204950/3) ROSYLENE APARECIDA DE MORAES PINTO

Cargo/Função: (6027) ANALISTA DESENV ECON SOCIAL L 10050

Quinquênio de Referência: 26/03/2018 Ate 25/03/2023

A Partir de: 12/06/2023 Até26/06/2023

PUBLICADA, REGISTRADA, CUMPRADA-SE.

Cuiabá-MT, 30 de Maio de 2023.

Marcelo de Oliveira e Silva

Secretário de Estado de Infraestrutura e Logística

SESP

SECRETARIA DE ESTADO DE SEGURANÇA PÚBLICA

BOLETIM DE PESSOAL/SESP/00844/2023 DE:
31/05/2023

O(A) Secretário de Estado de Segurança Pública no uso de suas atribuições que lhes são conferidas por lei,

Resolve: REMOVER
Evento: Remoção Interna de OfícioProcesso N.:
Nome: (58344/1) GEORGIA PINTO DIAS LEITE
Cargo/Função: (6052) TECNICO DESENV ECO SOC L 10177/14
Para Un. Adm: (204072) GER DE ARQUIVO
A Partir de: 29/05/2023PUBLICADA, REGISTRADA, CUMPRÁ-SE.
Cuiabá-MT, 30 de Maio de 2023.
CEL. PM César Augusto de Camargo Roveri
Secretário de Estado de Segurança PúblicaBOLETIM DE PESSOAL/SESP/00845/2023 DE:
31/05/2023

O(A) Secretário de Estado de Segurança Pública no uso de suas atribuições que lhes são conferidas por lei,

Resolve: CONCEDER
Evento: ADICIONAL NOTURNOProcesso N.: ABR
Nome: (125078/1) EVERALDO OLIVEIRA RODRIGUES
Cargo/Função: (10300) POLICIAL PENAL
Un. Adm: (190209) SUBDIR DA PENITENCIARIA CENTRAL DO ESTADO
A Partir de: 02/04/2023 Até 02/04/2023PUBLICADA, REGISTRADA, CUMPRÁ-SE.
Cuiabá-MT, 30 de Maio de 2023.
CEL. PM César Augusto de Camargo Roveri
Secretário de Estado de Segurança PúblicaBOLETIM DE PESSOAL/SESP/00846/2023 DE:
31/05/2023

O(A) Secretário de Estado de Segurança Pública no uso de suas atribuições que lhes são conferidas por lei,

Resolve: TORNAR SEM EFEITO
Evento: ADICIONAL NOTURNOProcesso N.: ABR
Nome: (232396/1) EVERTON FABIANO SABINO DA COSTA
Cargo/Função: (10300) POLICIAL PENAL
Un. Adm: (162868) DIR DE CADEIA PUBLICA DE ALTO ARAGUAIA
A Partir de: 01/04/2023 Até 01/04/2023PUBLICADA, REGISTRADA, CUMPRÁ-SE.
Cuiabá-MT, 30 de Maio de 2023.
CEL. PM César Augusto de Camargo Roveri
Secretário de Estado de Segurança PúblicaBOLETIM DE PESSOAL/SESP/00847/2023 DE:
31/05/2023

O(A) Secretário de Estado de Segurança Pública no uso de suas atribuições que lhes são conferidas por lei,

Resolve: DEFERIR
Evento: LICENÇA PARA TRATAMENTO DE SAUDEProcesso N.:
Nome: (251148/1) EDUARDO DOS SANTOS VIEIRA
Cargo/Função: (9184) ANALISTA DO SIST. SOCIOEDUCATIVO
Un. Adm: (162663) DIR DE CADEIA PUBLICA DE BARRA DO GARCAS
A Partir de: 09/01/2023 Até 13/01/2023Processo N.:
Nome: (236971/1) NELIANE MACEDO COSTA CAYRES
Cargo/Função: (10280) PROF.NIV.SUP.SIST.PENITENCIARIO
Un. Adm: (190314) DIR DO CENTRO DE DETEN PROV DE PONTES E LACERDA
A Partir de: 15/05/2023 Até 19/05/2023Processo N.:
Nome: (217784/2) SILVANO VICENCIO ALVES
Cargo/Função: (10300) POLICIAL PENAL
Un. Adm: (172065) UNID ESPECIAL DE CONTROLE MOVIMENTACAO PESSOAL
A Partir de: 09/05/2023 Até 06/08/2023PUBLICADA, REGISTRADA, CUMPRÁ-SE.
Cuiabá-MT, 30 de Maio de 2023.
CEL. PM César Augusto de Camargo Roveri
Secretário de Estado de Segurança PúblicaBOLETIM DE PESSOAL/SESP/00848/2023 DE:
31/05/2023

O(A) Secretário de Estado de Segurança Pública no uso de suas atribuições que lhes são conferidas por lei,

Resolve: RETIFICAR
Evento: LICENÇA PARA TRATAMENTO DE SAUDEProcesso N.:
Nome: (291002/1) JESSICA SILVA CAPPARELLI
Cargo/Função: (10300) POLICIAL PENAL
Un. Adm: (162426) SUBDIR PENITENCIARIA FEM ANA MARIA DO COUTO MAY
A Partir de: 14/04/2023 Até 09/05/2023PUBLICADA, REGISTRADA, CUMPRÁ-SE.
Cuiabá-MT, 30 de Maio de 2023.
CEL. PM César Augusto de Camargo Roveri
Secretário de Estado de Segurança PúblicaBOLETIM DE PESSOAL/SESP/00849/2023 DE:
31/05/2023

O(A) Secretário de Estado de Segurança Pública no uso de suas atribuições que lhes são conferidas por lei,

Resolve: DEFERIR
Evento: LICENÇA PARA TRATAMENTO DE SAUDE EM PESSOA DA FAMILIAProcesso N.:
Nome: (114849/1) JANETE TAMAZATO
Cargo/Função: (10300) POLICIAL PENAL
Un. Adm: (190209) SUBDIR DA PENITENCIARIA CENTRAL DO ESTADO
A Partir de: 30/04/2023 Até 28/07/2023Processo N.:
Nome: (114849/1) JANETE TAMAZATO
Cargo/Função: (10300) POLICIAL PENAL
Un. Adm: (190209) SUBDIR DA PENITENCIARIA CENTRAL DO ESTADO
A Partir de: 30/03/2023 Até 28/04/2023Processo N.:
Nome: (319748/1) JOSE ALVES NETO
Cargo/Função: (10300) POLICIAL PENAL
Un. Adm: (162914) DIR DE CADEIA PUBLICA DE COLNIZA
A Partir de: 16/05/2023 Até 14/06/2023Processo N.:
Nome: (291020/1) MARIANA FROTA CASTRO
Cargo/Função: (10300) POLICIAL PENAL
Un. Adm: (190365) DIR DO CENTRO DE DET PROV DE LUCAS DO RIO VERDE
A Partir de: 24/04/2023 Até 28/04/2023PUBLICADA, REGISTRADA, CUMPRÁ-SE.
Cuiabá-MT, 30 de Maio de 2023.
CEL. PM César Augusto de Camargo Roveri
Secretário de Estado de Segurança Pública

BOLETIM DE PESSOAL/SESP/00850/2023
31/05/2023

DE:

O(A) Secretário de Estado de Segurança Pública no uso de suas atribuições que lhes são conferidas por lei,

Resolve: RETIFICAR

Evento: LICENCA PREMIO - GOZO

Processo N.:

Nome: (232812/1) EDILSON LEAO CAVALCANTE

Cargo/Função: (10300) POLICIAL PENAL

Quinquênio de Referência: 06/06/2016 Ate 05/06/2021

A Partir de: 02/05/2023 Até31/05/2023

PUBLICADA, REGISTRADA, CUMPRA-SE.

Cuiabá-MT, 30 de Maio de 2023.

CEL. PM César Augusto de Camargo Roveri

Secretário de Estado de Segurança Pública

BOLETIM DE PESSOAL/SESP/00851/2023
31/05/2023

DE:

O(A) Secretário de Estado de Segurança Pública no uso de suas atribuições que lhes são conferidas por lei,

Resolve: TORNAR SEM EFEITO

Evento: LICENCA PREMIO - GOZO

Processo N.:

Nome: (232116/1) EMANUELY CRISTINA DA SILVA PINHEIRO

Cargo/Função: (10300) POLICIAL PENAL

Quinquênio de Referência: 28/04/2016 Ate 27/04/2021

A Partir de: 15/05/2023 Até24/05/2023

Processo N.:

Nome: (126575/1) VANDA MARIA SILVA

Cargo/Função: (10300) POLICIAL PENAL

Quinquênio de Referência: 14/09/2005 Ate 13/09/2010

A Partir de: 01/05/2023 Até30/05/2023

PUBLICADA, REGISTRADA, CUMPRA-SE.

Cuiabá-MT, 30 de Maio de 2023.

CEL. PM César Augusto de Camargo Roveri

Secretário de Estado de Segurança Pública

BOLETIM DE PESSOAL/SESP/00852/2023
31/05/2023

DE:

O(A) Secretário de Estado de Segurança Pública no uso de suas atribuições que lhes são conferidas por lei,

Resolve: DEFERIR

Evento: GOZO LICENCA-PREMIO, JORNADA 50%

Processo N.:

Nome: (226041/1) VANESSA MARTINS GALHARDO LOPES

Cargo/Função: (9184) ANALISTA DO SIST. SOCIOEDUCATIVO

Quinquênio de Referência: 13/12/2015 Ate 12/12/2020

A Partir de: 31/07/2023 Ate 28/09/23

PUBLICADA, REGISTRADA, CUMPRA-SE.

Cuiabá-MT, 30 de Maio de 2023.

CEL. PM César Augusto de Camargo Roveri

Secretário de Estado de Segurança Pública

P.I.C

POLÍCIA JUDICIÁRIA CIVIL

BOLETIM DE PESSOAL/PJC/00375/2023
31/05/2023

DE:

O(A) Delegada Geral da Polícia Judiciária Civil no uso de suas atribuições que lhes são conferidas por lei,

Resolve: DEFERIR

Evento: LICENCA PARA TRATAMENTO DE SAUDE

Processo N.:

Nome: (79890/1) JAMES MATTOS NASCIMENTO

Cargo/Função: (6052) TECNICO DESENV ECO SOC L 10177/14

Un. Adm: (180866) GER DE PROVIMENTO MANUTENCAO E

MONITORAMENTO

A Partir de: 19/02/2023 Até19/05/2023

PUBLICADA, REGISTRADA, CUMPRA-SE.

Cuiabá-MT, 30 de Maio de 2023.

Daniela Silveira Maidel

Delegada Geral da Polícia Judiciária Civil

BOLETIM DE PESSOAL/PJC/00376/2023
31/05/2023

DE:

O(A) Delegada Geral da Polícia Judiciária Civil no uso de suas atribuições que lhes são conferidas por lei,

Resolve: DEFERIR

Evento: LICENCA PREMIO - GOZO

Processo N.:

Nome: (109127/6) CYNTHIA DE SOUZA AGUIAR

Cargo/Função: (9200) ESCRIVAO DE POLICIA/LC318/407

Quinquênio de Referência: 22/06/2016 Ate 21/06/2021

A Partir de: 24/05/2023 Até22/06/2023

Processo N.:

Nome: (95766/1) EDZON LUIZ LACERDA JUNIOR

Cargo/Função: (9175) INVESTIGADOR DE POLICIA/LC344/407

Quinquênio de Referência: 24/09/2016 Ate 23/09/2021

A Partir de: 02/07/2023 Até31/07/2023

Processo N.:

Nome: (97474/1) EVERALDO RODRIGUES

Cargo/Função: (9200) ESCRIVAO DE POLICIA/LC318/407

Quinquênio de Referência: 18/03/2017 Ate 17/03/2022

A Partir de: 24/05/2023 Até21/08/2023

Processo N.: OFI Nº2023.5.142585

Nome: (107890/1) GUSTAVO DOS REIS AMORIELO

Cargo/Função: (9175) INVESTIGADOR DE POLICIA/LC344/407

Quinquênio de Referência: 06/05/2003 Ate 05/05/2008

A Partir de: 26/06/2023 Até25/07/2023

Processo N.:

Nome: (97342/1) ITAMAR TOCANTINS DE MORAES

Cargo/Função: (9175) INVESTIGADOR DE POLICIA/LC344/407

Quinquênio de Referência: 18/03/2012 Ate 17/03/2017

A Partir de: 03/07/2023 Até17/07/2023

Processo N.:

Nome: (97353/1) JOAO JOSE ANTUNES

Cargo/Função: (9175) INVESTIGADOR DE POLICIA/LC344/407

Quinquênio de Referência: 18/03/2017 Ate 17/03/2022

A Partir de: 18/06/2023 Até27/06/2023

Processo N.:

Nome: (97353/1) JOAO JOSE ANTUNES

Cargo/Função: (9175) INVESTIGADOR DE POLICIA/LC344/407

Quinquênio de Referência: 18/03/2017 Ate 17/03/2022

A Partir de: 28/06/2023 Até07/07/2023

Processo N.:

Nome: (95859/1) JOERLY ENORE DE FIGUEIREDO
Cargo/Função: (9200) ESCRIVAO DE POLICIA/LC318/407
Quinquênio de Referência: 24/11/2011 Ate 23/11/2016
A Partir de: 10/07/2023 Até19/07/2023

Processo N.:

Nome: (95859/1) JOERLY ENORE DE FIGUEIREDO
Cargo/Função: (9200) ESCRIVAO DE POLICIA/LC318/407
Quinquênio de Referência: 24/11/2011 Ate 23/11/2016
A Partir de: 13/12/2023 Até22/12/2023

Processo N.:

Nome: (92139/1) JULIO CRISTOVAO DE SOUZA
Cargo/Função: (9175) INVESTIGADOR DE POLICIA/LC344/407
Quinquênio de Referência: 06/05/2017 Ate 05/05/2022
A Partir de: 31/05/2023 Até29/07/2023

Processo N.:

Nome: (92139/1) JULIO CRISTOVAO DE SOUZA
Cargo/Função: (9175) INVESTIGADOR DE POLICIA/LC344/407
Quinquênio de Referência: 06/05/2017 Ate 05/05/2022
A Partir de: 30/07/2023 Até13/08/2023

Processo N.:

Nome: (126732/12) MAGDA REGINA PEREIRA BARROS ALMEIDA
Cargo/Função: (9175) INVESTIGADOR DE POLICIA/LC344/407
Quinquênio de Referência: 22/06/2011 Ate 21/06/2016
A Partir de: 07/06/2023 Até21/06/2023

Processo N.:

Nome: (58617/15) MARLON TAVARES ROLDAO
Cargo/Função: (9200) ESCRIVAO DE POLICIA/LC318/407
Quinquênio de Referência: 26/09/2011 Ate 25/09/2016
A Partir de: 05/06/2023 Até19/06/2023

Processo N.:

Nome: (136552/1) RICARDO DE BRITO
Cargo/Função: (9175) INVESTIGADOR DE POLICIA/LC344/407
Quinquênio de Referência: 30/03/2007 Ate 29/03/2012
A Partir de: 03/07/2023 Até17/07/2023

Processo N.:

Nome: (242446/1) RODRIGO COSTA RUFATO
Cargo/Função: (2348) DELEGADO DE POLICIA
Quinquênio de Referência: 19/07/2017 Ate 18/07/2022
A Partir de: 15/06/2023 Até14/07/2023

Processo N.:

Nome: (125255/2) SELMA SANTIAGO DA COSTA
Cargo/Função: (6027) ANALISTA DESENV ECON SOCIAL L 10050
Quinquênio de Referência: 08/08/2010 Ate 07/08/2015
A Partir de: 29/05/2023 Até07/06/2023

PUBLICADA, REGISTRADA, CUMPRASE.
Cuiabá-MT, 30 de Maio de 2023.
Daniela Silveira Maidel
Delegada Geral da Polícia Judiciária Civil

PMMT

POLÍCIA MILITAR

BOLETIM DE PESSOAL/PM MT/00021/2023
31/05/2023

DE:

O(A) Comandante Geral da PM-MT no uso de suas atribuições que lhes são conferidas por lei,

Resolve: DEFERIR

Evento: LICENÇA PARA TRATAMENTO DE SAUDE

Processo N.:

Nome: (230741/1) KLEBER RALPH GUEDES ALENCAR
Cargo/Função: (8895) CABO LC 541/2014
Un. Adm: (166944) 10 BAT DE POLICIA MILITAR VERDAO
A Partir de: 07/07/2021 Até02/01/2022

PUBLICADA, REGISTRADA, CUMPRASE.
Cuiabá-MT, 30 de Maio de 2023.
CEL. PM Alexandre Correa Mendes
Comandante Geral da PM-MT

BOLETIM DE PESSOAL/PM/00224/2023
31/05/2023

DE:

O(A) Comandante Geral da PM-MT no uso de suas atribuições que lhes são conferidas por lei,

Resolve: DEFERIR

Evento: LICENÇA P/ TRATAMENTO SAUDE PESSOA DA FAMILIA - MILITAR

Processo N.:

Nome: (110916/2) PATRICIA MENDES AMORIM
Cargo/Função: (2137) PRIMEIRO TENENTE LC 541/2014
Un. Adm: (220434) BAT DE PM DE PROTECAO AMBIENTAL
A Partir de: 06/04/2023 Até20/05/2023

PUBLICADA, REGISTRADA, CUMPRASE.

Cuiabá-MT, 30 de Maio de 2023.
CEL. PM Alexandre Correa Mendes
Comandante Geral da PM-MT

BOLETIM DE PESSOAL/PM/00225/2023
31/05/2023

DE:

O(A) Comandante Geral da PM-MT no uso de suas atribuições que lhes são conferidas por lei,

Resolve: DEFERIR

Evento: LICENÇA PARA TRATAMENTO DE SAUDE

Processo N.:

Nome: (112024/1) DANIEL SIDNEI CORDEIRO
Cargo/Função: (2218) SEGUNDO SARGENTO LC 541/2014
Un. Adm: (219479) CMDO REGIONAL III SINOP
A Partir de: 02/05/2023 Até16/05/2023

Processo N.:

Nome: (266589/1) ECLESIAARTE ALVES GAIOSO
Cargo/Função: (8909) SOLDADO LC 541/2014
Un. Adm: (219738) NPM DE UNIAO DO SUL
A Partir de: 25/05/2023 Até30/05/2023

Processo N.:

Nome: (98574/1) ELIENE ALVES GUIMARAES
Cargo/Função: (2218) SEGUNDO SARGENTO LC 541/2014
Un. Adm: (219185) 4 CIA INDEPENDENTE PM DE SEGURANCA INSTITUCIONAL
A Partir de: 06/05/2023 Até02/07/2023

Processo N.:

Nome: (72153/1) LUCIO BENEDITO DE BARROS
Cargo/Função: (2218) SEGUNDO SARGENTO LC 541/2014
Un. Adm: (220019) 12 BAT DE POLICIA MILITAR SORRISO
A Partir de: 08/01/2023 Até11/01/2023

Processo N.:

Nome: (229701/1) LUIZ HENRIQUE DE MELLO LOBO LIMA
Cargo/Função: (8909) SOLDADO LC 541/2014
Un. Adm: (218871) 9 BATALHAO DE POLICIA MILITAR SEDE COXIPO
A Partir de: 09/02/2023 Até06/04/2023

Processo N.:

Nome: (112173/1) RODNEI RAMOS DA SILVA
Cargo/Função: (2226) TERCEIRO SARGENTO LC 541/2014
Un. Adm: (219428) 17 BAT DE PM MIRASSOL DOESTE
A Partir de: 18/05/2023 Até21/05/2023

PUBLICADA, REGISTRADA, CUMPRASE.

Cuiabá-MT, 30 de Maio de 2023.
CEL. PM Alexandre Correa Mendes
Comandante Geral da PM-MT

POLITEC**PERÍCIA OFICIAL E IDENTIFICAÇÃO TÉCNICA**

BOLETIM DE PESSOAL/POLITEC/00320/2023 DE:
31/05/2023

O(A) Diretor Geral da POLITEC no uso de suas atribuições que lhes são conferidas por lei,

Resolve: CONCEDER
Evento: ADICIONAL NOTURNO

Processo N.: ABR
Nome: (67009/11) ABMAEL DOS SANTOS
Cargo/Função: (10979) PAPIOSCOPISTA
Un. Adm: (159662) GER DE IDENTIFICACAO DE TANGARA DA SERRA
A Partir de: 01/04/2023 Até 01/04/2023

PUBLICADA, REGISTRADA, CUMpra-SE.
Cuiabá-MT, 30 de Maio de 2023.
Rubens Sadao Okada
Diretor Geral da POLITEC

BOLETIM DE PESSOAL/POLITEC/00321/2023 DE:
31/05/2023

O(A) Diretor Geral da POLITEC no uso de suas atribuições que lhes são conferidas por lei,

Resolve: DEFERIR
Evento: LICENCA PARA TRATAMENTO DE SAUDE EM PESSOA DA FAMILIA

Processo N.:
Nome: (253988/1) MARILEI CLOTILDES LEITE
Cargo/Função: (6052) TECNICO DESENV ECO SOC L 10177/14
Un. Adm: (159328) GER DE INFORMACAO
A Partir de: 21/03/2023 Até16/09/2023

PUBLICADA, REGISTRADA, CUMpra-SE.
Cuiabá-MT, 30 de Maio de 2023.
Rubens Sadao Okada
Diretor Geral da POLITEC

SEDUC**SECRETARIA DE ESTADO DE EDUCAÇÃO**

PORTARIA/SEDUC/00428/2023 DE: 31/05/2023

O(A) Secretário de Estado de Educação no uso de suas atribuições que lhes são conferidas por lei,

Resolve: DESIGNAR
Evento: Designação de Função/Função de Confiança

Processo N.: 1000004244311
Nome: (257476/1) ALCIDES CARLOS ALVES DOS SANTOS
Cargo/Função: (3697) SECRETARIO DE ESCOLA/FDE - SECRETARIO DE ESCOLA
Un. Adm: (014591) E E ANTONIO FRANCISCO LISBOA
A Partir de: 02/05/2023 Até31/05/2023

Processo N.: 1000004245917
Nome: (96382/17) AUREA PEREIRA DE SOUZA
Cargo/Função: (3689) DIRETOR DE ESCOLA/FDE - DIRETOR DE ESCOLA
Un. Adm: (042587) E E PROF RAFAEL RUEDA
A Partir de: 03/05/2023 Até23/11/2023

Processo N.: 1000004248161
Nome: (257272/1) BARBARA CARNEIRO DE LIMA
Cargo/Função: (3697) SECRETARIO DE ESCOLA/FDE - SECRETARIO DE ESCOLA
Un. Adm: (014478) E E EVANG ASSEMBLEIA DE DEUS
A Partir de: 21/05/2023 Até31/12/2023

Processo N.: 1000004243099
Nome: (227155/1) CARLA PEREIRA DE MORAES OLIVEIRA
Cargo/Função: (3697) SECRETARIO DE ESCOLA/FDE - SECRETARIO DE ESCOLA
Un. Adm: (015075) E E ARLINDO ESTILAC LEAL
A Partir de: 02/05/2023 Até31/12/2023

Processo N.: 1000004249112
Nome: (86412/42) CLEIA SANTOS DO NASCIMENTO PINTO
Cargo/Função: (3689) DIRETOR DE ESCOLA/FDE - DIRETOR DE ESCOLA
Un. Adm: (014206) E E ALEXANDRE QUIRINO SOUZA
A Partir de: 08/05/2023 Até06/06/2023

Processo N.: 1000004243937
Nome: (288473/1) CRISTIANE LOPES MARTINS
Cargo/Função: (3697) SECRETARIO DE ESCOLA/FDE - SECRETARIO DE ESCOLA
Un. Adm: (212504) E E DES INT DA ED BAS GET DORNELLES VARGAS
A Partir de: 03/04/2023 Até17/04/2023

Processo N.: 1000004249628
Nome: (85335/1) DAVI CARDOSO DE OLIVEIRA
Cargo/Função: (3689) DIRETOR DE ESCOLA/FDE - DIRETOR DE ESCOLA
Un. Adm: (010448) E E SEN AZEREDO
A Partir de: 08/05/2023 Até31/12/2023

Processo N.: 1000004244355
Nome: (84955/1) ELARIANA CRISTINA PEDROSO GONCALVES BARROS
Cargo/Função: (3697) SECRETARIO DE ESCOLA/FDE - SECRETARIO DE ESCOLA
Un. Adm: (015938) E E PEDRO ALBERTO TAYANO
A Partir de: 06/03/2023 Até31/12/2023

Processo N.: 1000004249860
Nome: (75625/2) GLEICIANE REIS MOURA
Cargo/Função: (9903) COORDENADOR PEDAGOGICO/FDE - COORD. PEDAGOGICO
Un. Adm: (013951) E E SENADOR FILINTO MULLER
A Partir de: 12/05/2023 Até20/12/2023

Processo N.: 1000004249554
Nome: (287512/1) JEFERSON HURTADO DA SILVA
Cargo/Função: (3697) SECRETARIO DE ESCOLA/FDE - SECRETARIO DE ESCOLA
Un. Adm: (009610) E E ANTONIO EPAMINONDAS
A Partir de: 02/05/2023 Até31/05/2023

Processo N.: 1000004246042
Nome: (296448/1) KELY ADRIANE FERREIRA DE MORAES
Cargo/Função: (3697) SECRETARIO DE ESCOLA/FDE - SECRETARIO DE ESCOLA
Un. Adm: (060194) E E PROF MARIA DE LOURDES H MORAES
A Partir de: 09/05/2023 Até07/06/2023

Processo N.: 1000004248180
Nome: (229053/11) KLEBER MORAES LEITE
Cargo/Função: (3697) SECRETARIO DE ESCOLA/FDE - SECRETARIO DE ESCOLA
Un. Adm: (106020) E E PROF ELIZABETH MARIA BASTOS
A Partir de: 01/05/2023 Até30/05/2023

Processo N.: 1000004248585
Nome: (287206/1) LUANA SOUZA DE OLIVEIRA
Cargo/Função: (3697) SECRETARIO DE ESCOLA/FDE - SECRETARIO DE ESCOLA
Un. Adm: (011002) E E PINDORAMA
A Partir de: 22/05/2023 Até31/05/2023

Processo N.: 1000004248294
Nome: (227212/1) LUCIANA DOS SANTOS TAPAJOS DA COSTA
Cargo/Função: (3697) SECRETARIO DE ESCOLA/FDE - SECRETARIO DE ESCOLA
Un. Adm: (140805) E E BONIFACIO SACHETTI
A Partir de: 03/05/2023 Até31/05/2023

Processo N.: 1000004248675

Nome: (286399/1) MARCOS ANDRE SILVA

Cargo/Função: (3697) SECRETARIO DE ESCOLA/FDE - SECRETARIO DE ESCOLA

Un. Adm: (013242) E E NILZA DE OLIVEIRA PIPINO

A Partir de: 15/05/2023 Até29/05/2023

Processo N.: 1000004250059

Nome: (290038/1) MARCOS PEREIRA DOS SANTOS

Cargo/Função: (3697) SECRETARIO DE ESCOLA/FDE - SECRETARIO DE ESCOLA

Un. Adm: (012300) E E MIGUEL BARACAT

A Partir de: 24/05/2023 Até21/06/2023

Processo N.: 1000004246056

Nome: (116527/13) MARIA DALVA FERREIRA DE ASSUNCAO SOUZA

Cargo/Função: (3697) SECRETARIO DE ESCOLA/FDE - SECRETARIO DE ESCOLA

Un. Adm: (014982) E E JOAO MATHEUS BARBOSA

A Partir de: 02/05/2023 Até31/05/2023

Processo N.: 1000004242852

Nome: (214998/14) MAYARA CARLOTTO DE NOVAIS

Cargo/Função: (9903) COORDENADOR PEDAGOGICO/FDE - COORD. PEDAGOGICO

Un. Adm: (014958) E E ANTONIO JOSE DE LIMA

A Partir de: 15/05/2023 Até20/12/2023

Processo N.: 1000004248246

Nome: (227994/1) OSMAR LEO PINTO

Cargo/Função: (3697) SECRETARIO DE ESCOLA/FDE - SECRETARIO DE ESCOLA

Un. Adm: (010995) E E MAJ OTAVIO PITALUGA

A Partir de: 02/05/2023 Até31/05/2023

Processo N.: 1000004244528

Nome: (288804/1) REVIAN OLIVEIRA AGUIAR

Cargo/Função: (3697) SECRETARIO DE ESCOLA/FDE - SECRETARIO DE ESCOLA

Un. Adm: (011193) E E 10 DE DEZEMBRO

A Partir de: 02/05/2023 Até31/05/2023

Processo N.: 1000004249093

Nome: (285836/1) SAMELA RICIelly RODRIGUES CASTRO

Cargo/Função: (3697) SECRETARIO DE ESCOLA/FDE - SECRETARIO DE ESCOLA

Un. Adm: (124907) E E TEOTONIO CARLOS DA CUNHA NETO

A Partir de: 02/05/2023 Até21/05/2023

Processo N.: 1000004250082

Nome: (47667/7) SANDRA HELENA DE SOUZA AZUAGA

Cargo/Função: (3697) SECRETARIO DE ESCOLA/FDE - SECRETARIO DE ESCOLA

Un. Adm: (015741) E E COM JOSE PEDRO DIAS

A Partir de: 15/05/2023 Até29/05/2023

Processo N.: 1000004245899

Nome: (113494/14) SOLEVANIA APARECIDA TAVARES COSTA

Cargo/Função: (3697) SECRETARIO DE ESCOLA/FDE - SECRETARIO DE ESCOLA

Un. Adm: (012955) E E DR ITRYO CORREA

A Partir de: 01/05/2023 Até30/05/2023

Processo N.: 1000004243777

Nome: (254987/27) TALITHA SOYARA ZANINI DE LAZARI

Cargo/Função: (9903) COORDENADOR PEDAGOGICO/FDE - COORD. PEDAGOGICO

Un. Adm: (091448) E E PROF EDELI MANTOVANI

A Partir de: 30/03/2023 Até28/04/2023

Processo N.: 1000004244448

Nome: (274995/6) VERBENIA BEZERRA VELOZO AMORIM

Cargo/Função: (3697) SECRETARIO DE ESCOLA/FDE - SECRETARIO DE ESCOLA

Un. Adm: (194921) EE MIL TIRADENTES CB PM JOSE MARTINS DE MOURA

A Partir de: 02/05/2023 Até21/05/2023

Processo N.: 1000004236339

Nome: (243307/5) WILLIAM JAMES VENDRAMINI

Cargo/Função: (9903) COORDENADOR PEDAGOGICO/FDE - COORD. PEDAGOGICO

Un. Adm: (012726) E E DOM FRANCISCO DE AQUINO CORREA

A Partir de: 02/05/2023 Até31/05/2023

PUBLICADA, REGISTRADA, CUMpra-SE.

Cuiabá-MT, 30 de Maio de 2023.

Alan Resende Porto

Secretário de Estado de Educação

PORTARIA/SEDUC/00429/2023

DE: 31/05/2023

O(A) Secretário de Estado de Educação no uso de suas atribuições que lhes são conferidas por lei,

Resolve: AUTORIZAR

Evento: Aulas Adicionais SEDUC

Processo N.: 1000004247299

Nome: (244804/26) ALINE SILVA DE ASSIS

Cargo/Função:(3441) PROFESSOR EDUC. BASICA

Un. Adm: (011606) E E ONZE DE MARCO

A Partir de: 01/05/2023 Até20/12/2023

Qtde Horas: 10

Processo N.: 1000004247346

Nome: (93088/7) ANDREIA CRISTINA ANDRE SOARES MELO

Cargo/Função:(3441) PROFESSOR EDUC. BASICA

Un. Adm: (045780) E E CRIANCA CIDADADA

A Partir de: 19/05/2023 Até20/12/2023

Qtde Horas: 10

Processo N.: 1000004239043

Nome: (223040/23) GILVANI NASCIMENTO DE FREITAS

Cargo/Função:(3441) PROFESSOR EDUC. BASICA

Un. Adm: (061441) E E M TIRADENTES CEL PM JORGE L DE

MAGALHAES

A Partir de: 16/05/2023 Até19/05/2023

Qtde Horas: 6

Processo N.: 1000004248190

Nome: (200495/3) JACQUELINE WAIANDT DA SILVA

Cargo/Função:(3441) PROFESSOR EDUC. BASICA

Un. Adm: (192058) ESC EST PROFESSORA MURALHA DE

MIRANDA PASSOS

A Partir de: 07/03/2023 Até05/04/2023

Qtde Horas: 3

Processo N.: 1000004247586

Nome: (246325/12) JENIFER FERNANDA DAMASIO

Cargo/Função:(3441) PROFESSOR EDUC. BASICA

Un. Adm: (163554) E E RUI BARBOSA

A Partir de: 13/05/2023 Até20/12/2023

Qtde Horas: 2

Processo N.: 1000004248056

Nome: (129348/23) JOSE APARECIDO NEIMAN

Cargo/Função:(3441) PROFESSOR EDUC. BASICA

Un. Adm: (016470) E E DOM BOSCO

A Partir de: 24/05/2023 Até22/06/2023

Qtde Horas: 9

Processo N.: 1000004244438

Nome: (290845/1) LAIS CAETANO LIRA

Cargo/Função:(3441) PROFESSOR EDUC. BASICA

Un. Adm: (015865) E E 29 DE NOVEMBRO

A Partir de: 17/05/2023 Até20/12/2023

Qtde Horas: 4

Processo N.: 1000004246552

Nome: (68939/45) LILIAN APARECIDA CHORE

Cargo/Função:(3441) PROFESSOR EDUC. BASICA

Un. Adm: (011657) E E SAO LUIZ

A Partir de: 18/05/2023 Até20/12/2023

Qtde Horas: 2

Processo N.: 1000004245990

Nome: (70301/27) LUCIANA MARTINEZ DE OLIVEIRA COSTA
Cargo/Função:(3441) PROFESSOR EDUC. BASICA
Un. Adm: (011606) E E ONZE DE MARCO
A Partir de: 01/05/2023 Até20/12/2023
Qtde Horas: 3

Processo N.: 1000004245873

Nome: (289900/1) MARCELO AUGUSTO DE ALMEIDA
Cargo/Função:(3441) PROFESSOR EDUC. BASICA
Un. Adm: (011606) E E ONZE DE MARCO
A Partir de: 01/05/2023 Até20/12/2023
Qtde Horas: 4

Processo N.: 1000004248194

Nome: (210779/42) ROZELIA APARECIDA MARZINOTTO DORILEO
Cargo/Função:(3441) PROFESSOR EDUC. BASICA
Un. Adm: (192058) ESC EST PROFESSORA MURALHA DE
MIRANDA PASSOS
A Partir de: 07/03/2023 Até05/04/2023
Qtde Horas: 4

Processo N.: 1000004248204

Nome: (63845/22) SANDRA MARA RODRIGUES DOS SANTOS
Cargo/Função:(3441) PROFESSOR EDUC. BASICA
Un. Adm: (192058) ESC EST PROFESSORA MURALHA DE
MIRANDA PASSOS
A Partir de: 07/03/2023 Até05/04/2023
Qtde Horas: 4

Processo N.: 1000004247104

Nome: (117269/23) SOLANGE RAMOS TEIXEIRA TURIBIO
Cargo/Função:(3441) PROFESSOR EDUC. BASICA
Un. Adm: (011070) E E DOMINGOS APARECIDO DOS SANTOS
A Partir de: 17/05/2023 Até20/12/2023
Qtde Horas: 17

Processo N.: 1000004248199

Nome: (70368/51) SUZANA LUCINETE BRUGNOLI ANDRADE
PEREIRA
Cargo/Função:(3441) PROFESSOR EDUC. BASICA
Un. Adm: (192058) ESC EST PROFESSORA MURALHA DE
MIRANDA PASSOS
A Partir de: 07/03/2023 Até05/04/2023
Qtde Horas: 6

Processo N.: 1000004239051

Nome: (140195/1) TATIANE DE SOUZA ADORNO ARAUJO
Cargo/Função:(3441) PROFESSOR EDUC. BASICA
Un. Adm: (061441) E E M TIRADENTES CEL PM JORGE L DE
MAGALHAES
A Partir de: 16/05/2023 Até19/05/2023
Qtde Horas: 2

Processo N.: 1000004239644

Nome: (290109/1) VITOR HUGO RIBEIRO
Cargo/Função:(3441) PROFESSOR EDUC. BASICA
Un. Adm: (163554) E E RUI BARBOSA
A Partir de: 16/05/2023 Até20/12/2023
Qtde Horas: 8

PUBLICADA, REGISTRADA, CUMpra-SE.
Cuiabá-MT, 30 de Maio de 2023.
Alan Resende Porto
Secretário de Estado de Educação

PORTARIA/SEDUC/00430/2023

DE: 31/05/2023

O(A) Secretário de Estado de Educação no uso de suas atribuições que
lhes são conferidas por lei,

Resolve: AUTORIZAR - SEDUC
Evento: Aulas Adicionais SEDUC

Processo N.: 1000004248360

Nome: (135081/8) ADILSON FRIGHETTO
Cargo/Função:(3441) PROFESSOR EDUC. BASICA
Un. Adm: (013498) E E 12 DE ABRIL
A Partir de: 25/04/2023 Até25/06/2023
Qtde Horas: 8

Processo N.: 1000004229033

Nome: (200362/1) ADINEIA DA SILVA LEME
Cargo/Função:(3441) PROFESSOR EDUC. BASICA
Un. Adm: (194565) E E GOVERNADOR JOSE FRAGELLI
A Partir de: 14/04/2023 Até20/12/2023
Qtde Horas: 10

Processo N.: 1000004246899

Nome: (256977/23) ANA MARIA DE OLIVEIRA NETA
Cargo/Função:(3441) PROFESSOR EDUC. BASICA
Un. Adm: (010910) E E SAO JOSE OPERARIO
A Partir de: 22/05/2023 Até24/05/2023
Qtde Horas: 4

Processo N.: 1000004249422

Nome: (222960/4) ANA PAULA FELIX
Cargo/Função:(3441) PROFESSOR EDUC. BASICA
Un. Adm: (044261) E E MARIA DA GLORIA VARGAS UCHOA
A Partir de: 23/05/2023 Até26/05/2023
Qtde Horas: 10

Processo N.: 1000004244078

Nome: (286844/1) ANDERSON RICARDO SOARES
Cargo/Função:(3441) PROFESSOR EDUC. BASICA
Un. Adm: (014575) E E DR ARTHUR ANTUNES MACIEL
A Partir de: 02/03/2023 Até28/04/2023
Qtde Horas: 2

Processo N.: 1000004244094

Nome: (286844/1) ANDERSON RICARDO SOARES
Cargo/Função:(3441) PROFESSOR EDUC. BASICA
Un. Adm: (014575) E E DR ARTHUR ANTUNES MACIEL
A Partir de: 02/05/2023 Até27/08/2023
Qtde Horas: 2

Processo N.: 1000004239403

Nome: (302684/1) ANDRE LUIZ SILVA LIMA
Cargo/Função:(3441) PROFESSOR EDUC. BASICA
Un. Adm: (010871) E E ADOLFO AUGUSTO DE MORAES
A Partir de: 12/05/2023 Até20/12/2023
Qtde Horas: 10

Processo N.: 1000004244121

Nome: (290061/1) ANNA CAROLINA DE ALMEIDA E SILVA
Cargo/Função:(3441) PROFESSOR EDUC. BASICA
Un. Adm: (009920) E E DJALMA FERREIRA DE SOUZA
A Partir de: 02/05/2023 Até20/12/2023
Qtde Horas: 5

Processo N.: 1000004245844

Nome: (290296/1) ANTONIA SELIANA DE SOUZA
Cargo/Função:(3441) PROFESSOR EDUC. BASICA
Un. Adm: (013412) E E CEL ANTONIO PAES DE BARROS
A Partir de: 22/05/2023 Até26/05/2023
Qtde Horas: 1

Processo N.: 1000004244721

Nome: (130772/2) BENEDITA LUCIANA DE ARRUDA
Cargo/Função:(3441) PROFESSOR EDUC. BASICA
Un. Adm: (012610) E E MARIA S PEIXOTO MOURA
A Partir de: 19/05/2023 Até20/12/2023
Qtde Horas: 3

Processo N.: 1000004244638

Nome: (134963/13) CARLOS ALBERTO CAETANO
Cargo/Função:(3441) PROFESSOR EDUC. BASICA
Un. Adm: (009946) E E PASCHOAL MOREIRA CABRAL
A Partir de: 21/05/2023 Até20/12/2023
Qtde Horas: 4

Processo N.: 1000004248583

Nome: (118282/26) CHARLES ESTEVES MAGOSSO
Cargo/Função:(3441) PROFESSOR EDUC. BASICA
Un. Adm: (016209) E E PE THIAGO
A Partir de: 16/05/2023 Até01/10/2023
Qtde Horas: 7

Processo N.: 1000004244519

Nome: (274330/6) CLAUDIO MARCOLINO SANTANA
Cargo/Função:(3441) PROFESSOR EDUC. BASICA
Un. Adm: (010910) E E SAO JOSE OPERARIO
A Partir de: 20/05/2023 Até25/05/2023
Qtde Horas: 4

Processo N.: 1000004249881

Nome: (274330/6) CLAUDIO MARCOLINO SANTANA
Cargo/Função:(3441) PROFESSOR EDUC. BASICA
Un. Adm: (010910) E E SAO JOSE OPERARIO
A Partir de: 26/05/2023 Até20/08/2023
Qtde Horas: 4

Processo N.: 1000004248872

Nome: (138152/8) CLEUSA ALVES DE CARVALHO
Cargo/Função:(3441) PROFESSOR EDUC. BASICA
Un. Adm: (013366) E E NOSSA SENHORA APARECIDA
A Partir de: 22/05/2023 Até26/05/2023
Qtde Horas: 15

Processo N.: 1000004234787

Nome: (272489/12) DANILO ALMEIDA DE LIMA
Cargo/Função:(3441) PROFESSOR EDUC. BASICA
Un. Adm: (038652) E E 29 DE JULHO
A Partir de: 08/05/2023 Até12/05/2023
Qtde Horas: 9

Processo N.: 1000004246357

Nome: (121749/29) DERCINO GONCALO RAMALHO
Cargo/Função:(3441) PROFESSOR EDUC. BASICA
Un. Adm: (173770) E E JORGE AMADO
A Partir de: 10/05/2023 Até19/05/2023
Qtde Horas: 4

Processo N.: 1000004246218

Nome: (121894/17) DULCINEIA APARECIDA DINIZ
Cargo/Função:(3441) PROFESSOR EDUC. BASICA
Un. Adm: (013366) E E NOSSA SENHORA APARECIDA
A Partir de: 22/05/2023 Até20/07/2023
Qtde Horas: 10

Processo N.: 1000004238269

Nome: (233350/1) EDUARDO DE FREITAS
Cargo/Função:(3441) PROFESSOR EDUC. BASICA
Un. Adm: (011550) E E GETULIO VARGAS
A Partir de: 16/05/2023 Até08/06/2023
Qtde Horas: 3

Processo N.: 1000004244131

Nome: (253555/11) ELAINE FATIMA ARSENO
Cargo/Função:(3441) PROFESSOR EDUC. BASICA
Un. Adm: (174122) E E BOM JARDIM
A Partir de: 17/05/2023 Até20/12/2023
Qtde Horas: 8

Processo N.: 1000004248184

Nome: (105403/9) ELIZANDRA MENDONCA DE OLIVEIRA MAITO
Cargo/Função:(3441) PROFESSOR EDUC. BASICA
Un. Adm: (154040) E E ANDRE ANTONIO MAGGI
A Partir de: 17/05/2023 Até14/08/2023
Qtde Horas: 4

Processo N.: 1000004246432

Nome: (200494/6) ELIZANGELA ALVES SOUSA MARQUES
Cargo/Função:(3441) PROFESSOR EDUC. BASICA
Un. Adm: (197300) E EST MIL DOM PEDRO II VITORIA F DA RIVA
A Partir de: 23/05/2023 Até20/12/2023
Qtde Horas: 15

Processo N.: 1000004244104

Nome: (251558/24) ELVIS EDUARDO DOS REIS
Cargo/Função:(3441) PROFESSOR EDUC. BASICA
Un. Adm: (014575) E E DR ARTHUR ANTUNES MACIEL
A Partir de: 13/03/2023 Até17/03/2023
Qtde Horas: 15

Processo N.: 1000004238230

Nome: (229268/9) FABIO FERREIRA FERNANDES
Cargo/Função:(3441) PROFESSOR EDUC. BASICA
Un. Adm: (011290) E E JOSE ANGELO DOS SANTOS
A Partir de: 15/05/2023 Até09/07/2023
Qtde Horas: 4

Processo N.: 1000004244745

Nome: (44689/1) FABIOLA LUCIANA GRIGOLO
Cargo/Função:(3441) PROFESSOR EDUC. BASICA
Un. Adm: (014885) E E SAO FRANCISCO
A Partir de: 18/05/2023 Até19/05/2023
Qtde Horas: 8

Processo N.: 1000004247919

Nome: (44689/1) FABIOLA LUCIANA GRIGOLO
Cargo/Função:(3441) PROFESSOR EDUC. BASICA
Un. Adm: (014885) E E SAO FRANCISCO
A Partir de: 22/05/2023 Até22/05/2023
Qtde Horas: 4

Processo N.: 1000004248218

Nome: (44689/1) FABIOLA LUCIANA GRIGOLO
Cargo/Função:(3441) PROFESSOR EDUC. BASICA
Un. Adm: (014885) E E SAO FRANCISCO
A Partir de: 24/05/2023 Até24/05/2023
Qtde Horas: 4

Processo N.: 1000004236256

Nome: (212260/14) FLAVIA LUZIA DE SOUZA NEVES CAIXETA
ARANTES
Cargo/Função:(3441) PROFESSOR EDUC. BASICA
Un. Adm: (010693) E M TIRADENTES CONV
A Partir de: 02/05/2023 Até31/05/2023
Qtde Horas: 10

Processo N.: 1000004241361

Nome: (245911/51) GABRIEL DO PRADO DE OLIVEIRA
Cargo/Função:(3441) PROFESSOR EDUC. BASICA
Un. Adm: (012670) E E FREI CARLOS VALLETE
A Partir de: 12/05/2023 Até31/05/2023
Qtde Horas: 5

Processo N.: 1000004243458

Nome: (256214/5) GEISIANY PEREIRA DA SILVA
Cargo/Função:(3441) PROFESSOR EDUC. BASICA
Un. Adm: (015156) E E NORBERTO SCHWANTES
A Partir de: 15/05/2023 Até20/12/2023
Qtde Horas: 2

Processo N.: 1000004244090

Nome: (123093/20) HELMO SOCRATES FREITAS PEREIRA
Cargo/Função:(3441) PROFESSOR EDUC. BASICA
Un. Adm: (010910) E E SAO JOSE OPERARIO
A Partir de: 19/05/2023 Até24/05/2023
Qtde Horas: 5

Processo N.: 1000004248359

Nome: (91916/16) IVANI MARTINS DA MOTA ROCHA
Cargo/Função:(3441) PROFESSOR EDUC. BASICA
Un. Adm: (013498) E E 12 DE ABRIL
A Partir de: 25/04/2023 Até25/06/2023
Qtde Horas: 8

Processo N.: 1000004239519

Nome: (264155/22) JHAD CESAR DE SOUSA LIMA
Cargo/Função:(3441) PROFESSOR EDUC. BASICA
Un. Adm: (015075) E E ARLINDO ESTILAC LEAL
A Partir de: 01/05/2023 Até14/06/2023
Qtde Horas: 5

Processo N.: 1000004242415

Nome: (214017/1) JUSCILENE BARBOSA RODRIGUES VIEIRA
Cargo/Função:(3441) PROFESSOR EDUC. BASICA
Un. Adm: (148091) E E JARDIM UNIVERSITARIO
A Partir de: 15/05/2023 Até18/05/2023
Qtde Horas: 7

Processo N.: 1000004246909

Nome: (84618/2) LEVINO LOPES TRINDADE
Cargo/Função:(3441) PROFESSOR EDUC. BASICA
Un. Adm: (049689) E E SANTA TERESINHA
A Partir de: 22/05/2023 Até25/05/2023
Qtde Horas: 7

Processo N.: 1000004244169

Nome: (229119/13) LILIAN BEATRIZ FORSTER
Cargo/Função:(3441) PROFESSOR EDUC. BASICA
Un. Adm: (038512) E E ANGELO NADIN
A Partir de: 15/05/2023 Até20/12/2023
Qtde Horas: 1

Processo N.: 1000004247259

Nome: (204377/14) LILIAN PATRICIA GOMES DA SILVA
 Cargo/Função:(3441) PROFESSOR EDUC. BASICA
 Un. Adm: (148113) E E CREMILDA DE OLIVEIRA VIANA
 A Partir de: 04/05/2023 Até20/12/2023
 Qtde Horas: 10

Processo N.: 1000004246205

Nome: (290476/1) LORIENTE SOARES OLIVEIRA
 Cargo/Função:(3441) PROFESSOR EDUC. BASICA
 Un. Adm: (091448) E E PROF EDELI MANTOVANI
 A Partir de: 19/05/2023 Até02/06/2023
 Qtde Horas: 15

Processo N.: 1000004230276

Nome: (290303/1) MARCOS FELIPE ROCHA
 Cargo/Função:(3441) PROFESSOR EDUC. BASICA
 Un. Adm: (009709) E E MARIANA LUIZA MOREIRA
 A Partir de: 01/05/2023 Até20/12/2023
 Qtde Horas: 10

Processo N.: 1000004235226

Nome: (246807/23) MARCOS JUNIOR CAMACHO
 Cargo/Função:(3441) PROFESSOR EDUC. BASICA
 Un. Adm: (009520) E E ANDRE AVELINO RIBEIRO
 A Partir de: 02/05/2023 Até03/05/2023
 Qtde Horas: 20

Processo N.: 1000004248324

Nome: (269474/6) MARIA APARECIDA GOMES ALEIXO CASTRO
 Cargo/Função:(3441) PROFESSOR EDUC. BASICA
 Un. Adm: (069400) E E RAINHA DA PAZ
 A Partir de: 17/05/2023 Até19/05/2023
 Qtde Horas: 12

Processo N.: 1000004249901

Nome: (302587/1) MARIA APARECIDA NEVES MACHADO
 Cargo/Função:(3441) PROFESSOR EDUC. BASICA
 Un. Adm: (015741) E E COM JOSE PEDRO DIAS
 A Partir de: 24/05/2023 Até07/06/2023
 Qtde Horas: 20

Processo N.: 1000004249362

Nome: (118136/22) MARIO CESAR NEPOMUCENO DOS SANTOS
 Cargo/Função:(3441) PROFESSOR EDUC. BASICA
 Un. Adm: (173347) E E ANTONIA MOURA MUNIZ
 A Partir de: 25/05/2023 Até26/05/2023
 Qtde Horas: 12

Processo N.: 1000004243836

Nome: (133233/11) MARLI TERESINHA DAHMER
 Cargo/Função:(3441) PROFESSOR EDUC. BASICA
 Un. Adm: (009725) E E AGENOR FERREIRA LEAO
 A Partir de: 16/05/2023 Até20/12/2023
 Qtde Horas: 8

Processo N.: 1000004247912

Nome: (134594/16) NATALIA COLTRO BEZERRA COSTA
 Cargo/Função:(3441) PROFESSOR EDUC. BASICA
 Un. Adm: (014958) E E ANTONIO JOSE DE LIMA
 A Partir de: 22/05/2023 Até26/05/2023
 Qtde Horas: 4

Processo N.: 1000004248358

Nome: (128335/17) NEILA DA ROCHA TORRES
 Cargo/Função:(3441) PROFESSOR EDUC. BASICA
 Un. Adm: (013498) E E 12 DE ABRIL
 A Partir de: 25/04/2023 Até25/06/2023
 Qtde Horas: 4

Processo N.: 1000004241349

Nome: (54217/9) NILDA DE FATIMA ROSSI DA SILVA
 Cargo/Função:(3441) PROFESSOR EDUC. BASICA
 Un. Adm: (014567) E E ANA NERI
 A Partir de: 15/05/2023 Até02/06/2023
 Qtde Horas: 20

Processo N.: 1000004247150

Nome: (295769/1) OSVALDO RIBEIRO DE SOUZA NETO
 Cargo/Função:(3441) PROFESSOR EDUC. BASICA
 Un. Adm: (009911) E E PE JOAO PANAROTTO
 A Partir de: 15/05/2023 Até20/12/2023
 Qtde Horas: 10

Processo N.: 1000004243184

Nome: (115034/25) PATRICIA APARECIDA GONCALVES
 Cargo/Função:(3441) PROFESSOR EDUC. BASICA
 Un. Adm: (013560) E E JOAO PAULO II
 A Partir de: 15/05/2023 Até20/12/2023
 Qtde Horas: 1

Processo N.: 1000004238274

Nome: (286654/1) PEDRO HENRIQUE MARQUES CARDOSO
 Cargo/Função:(3441) PROFESSOR EDUC. BASICA
 Un. Adm: (011550) E E GETULIO VARGAS
 A Partir de: 16/05/2023 Até08/06/2023
 Qtde Horas: 2

Processo N.: 1000004247957

Nome: (129969/16) PRISCILLA DE ALMEIDA
 Cargo/Função:(3441) PROFESSOR EDUC. BASICA
 Un. Adm: (012742) E E MARIA HELENA DE ARAUJO BASTOS
 A Partir de: 22/05/2023 Até31/05/2023
 Qtde Horas: 20

Processo N.: 1000004249071

Nome: (137644/4) RAFAELA CARGNIN GUERREIRO
 Cargo/Função:(3441) PROFESSOR EDUC. BASICA
 Un. Adm: (013536) E E NOVA CANAA
 A Partir de: 25/05/2023 Até06/06/2023
 Qtde Horas: 7

Processo N.: 1000004243723

Nome: (223249/13) RONIVALDO RODRIGUES GARCIA
 Cargo/Função:(3441) PROFESSOR EDUC. BASICA
 Un. Adm: (184152) E E JUAREZ RODRIGUES DOS ANJOS
 A Partir de: 03/04/2023 Até31/07/2023
 Qtde Horas: 2

Processo N.: 1000004245672

Nome: (277780/6) ROSICLEIA OLIVEIRA ROCHA
 Cargo/Função:(3441) PROFESSOR EDUC. BASICA
 Un. Adm: (158348) E E ROBERVAL COSTA REIS
 A Partir de: 14/05/2023 Até20/12/2023
 Qtde Horas: 20

Processo N.: 1000004235457

Nome: (242770/1) SANDRA DE SOUSA LIMA PULCHERIO
 Cargo/Função:(3441) PROFESSOR EDUC. BASICA
 Un. Adm: (010340) E E LICEU CUIABANO MARIA DE ARRUDA MULLER
 A Partir de: 02/05/2023 Até20/12/2023
 Qtde Horas: 15

Processo N.: 1000004248958

Nome: (85977/1) SHEILA MEIRA CORREA DOS ANJOS
 Cargo/Função:(3441) PROFESSOR EDUC. BASICA
 Un. Adm: (009547) E E PROF WELSON M DE OLIVEIRA
 A Partir de: 23/05/2023 Até07/06/2023
 Qtde Horas: 14

Processo N.: 1000004248067

Nome: (145068/30) SIMAO PEDRO ZEFELD
 Cargo/Função:(3441) PROFESSOR EDUC. BASICA
 Un. Adm: (012955) E E DR ITRYO CORREA
 A Partir de: 17/05/2023 Até19/05/2023
 Qtde Horas: 8

Processo N.: 1000004243577

Nome: (140471/6) SIMONE SCHREINER
 Cargo/Função:(3441) PROFESSOR EDUC. BASICA
 Un. Adm: (009946) E E PASCHOAL MOREIRA CABRAL
 A Partir de: 16/05/2023 Até20/12/2023
 Qtde Horas: 4

Processo N.: 1000004245610

Nome: (282888/2) SOLANGE GONCALINA DA SILVA
 Cargo/Função:(3441) PROFESSOR EDUC. BASICA
 Un. Adm: (104248) E E JAIME VERISSIMO DE CAMPOS JR JAIMINHO
 A Partir de: 22/05/2023 Até20/12/2023
 Qtde Horas: 5

Processo N.: 1000004243614
 Nome: (134484/13) SOLANGE TEREZINHA WOCHNER
 Cargo/Função:(3441) PROFESSOR EDUC. BASICA
 Un. Adm: (061441) E E M TIRADENTES CEL PM JORGE L DE MAGALHAES
 A Partir de: 02/05/2023 Até20/12/2023
 Qtde Horas: 6

Processo N.: 1000004249067
 Nome: (243030/1) SUELI SALETE PASTRO PAVAN
 Cargo/Função:(3441) PROFESSOR EDUC. BASICA
 Un. Adm: (094439) E E DIVA HUGUENEY DE SIQUEIRA BASTOS
 A Partir de: 05/05/2023 Até20/12/2023
 Qtde Horas: 1

Processo N.: 1000004238477
 Nome: (289682/1) TULIO SOUSA CARDOSO
 Cargo/Função:(3441) PROFESSOR EDUC. BASICA
 Un. Adm: (011045) E E PROF ELIZABETH DE FREITAS MAGALHAES
 A Partir de: 15/05/2023 Até20/12/2023
 Qtde Horas: 15

Processo N.: 1000004244197
 Nome: (97748/19) VALDIVANI SOUSA DE MOURA CAMPOS
 Cargo/Função:(3441) PROFESSOR EDUC. BASICA
 Un. Adm: (009946) E E PASCHOAL MOREIRA CABRAL
 A Partir de: 16/05/2023 Até20/12/2023
 Qtde Horas: 2

Processo N.: 1000004230993
 Nome: (135136/24) VIVIANE CORREA ROSA
 Cargo/Função:(3441) PROFESSOR EDUC. BASICA
 Un. Adm: (013781) E E OSVALDO CANDIDO PEREIRA
 A Partir de: 12/04/2023 Até11/05/2023
 Qtde Horas: 18

Processo N.: 1000004243553
 Nome: (220426/16) WANDERLEIA MARQUES
 Cargo/Função:(3441) PROFESSOR EDUC. BASICA
 Un. Adm: (013773) E E 29 DE JUNHO
 A Partir de: 15/05/2023 Até22/05/2023
 Qtde Horas: 3

PUBLICADA, REGISTRADA, CUMPRA-SE.

Cuiabá-MT, 30 de Maio de 2023.
 Alan Resende Porto
 Secretário de Estado de Educação

O(A) Secretário de Estado de Educação no uso de suas atribuições que lhes são conferidas por lei,

Resolve: AUTORIZAR - SEDUC
 Objeto: CONTRATO TEMPORARIO EM SUBSTITUIÇÃO POR MOTIVO DE URGÊNCIA

CONTRATO/SEDUC/52061/2023 DE: 31/05/2023
 Processo Nº: 1000004247089
 Contratado: (100999/69) WEDNA MINEIRA DE SOUZA,CPF: 929.664.111-04;Cargo/Função: (3506) CONTR.TEMP.FUNCAO PROF. HABILITADO;Ref:B-001;CH: 03H
 Hab.:LICENCIATURA PLENA EM CIENCIAS - MATEMATICA E FISICA;Motivo:- LICENÇA PARA QUALIFICAÇÃO PROFISSIONAL -;Un. Adm:(011070) E E DOMINGOS APARECIDO DOS SANTOS;De: 17/05/2023 a 20/12/2023
 Substituído: (84450/1) ROSANGELA FERREIRA DOMINGUES

CONTRATO/SEDUC/52062/2023 DE: 31/05/2023
 Processo Nº: 1000004246927
 Contratado: (102983/36) MARIA HELENA DA SILVA,CPF: 621.198.691-20;Cargo/Função: (3506) CONTR.TEMP.FUNCAO PROF. HABILITADO;Ref:B-001;CH: 20H
 Hab.:LICENCIATURA PLENA EM PEDAGOGIA;Motivo:- LICENÇA PREMIO - GOZO -;Un. Adm:(014885) E E SAO FRANCISCO;De: 23/05/2023 a 20/08/2023
 Substituído: (23258/1) JOAO FERREIRA FONSECA

CONTRATO/SEDUC/52063/2023 DE: 31/05/2023
 Processo Nº: 1000004248894
 Contratado: (107540/26) GELIANE REGINA ESPOSITO BURIN,CPF: 020.491.279-28;Cargo/Função: (3506) CONTR.TEMP.FUNCAO PROF. HABILITADO;Ref:B-001;CH: 20H
 Hab.:LICENCIATURA PLENA EM PEDAGOGIA;Motivo:- DEDICACAO EXCLUSIVA (COORDENADOR PEDAGOGICO) -;Un. Adm:(173649) E E EDINA DALABETTA;De: 18/05/2023 a 20/12/2023
 Substituído: (289886/1) CLAUDIA PEREIRA DOS SANTOS ALVES

CONTRATO/SEDUC/52064/2023 DE: 31/05/2023
 Processo Nº: 1000004241277
 Contratado: (107831/35) GRAZIELE BARROS LOPES,CPF: 831.069.101-78;Cargo/Função: (3506) CONTR.TEMP.FUNCAO PROF. HABILITADO;Ref:B-001;CH: 04H
 Hab.:LICENCIATURA PLENA EM ARTE;Motivo:- DEDICACAO EXCLUSIVA (DIRETOR) -;Un. Adm:(010707) E E MARCELINA DE CAMPOS;De: 15/05/2023 a 20/12/2023
 Substituído: (242731/1) ELENICE BRITO MONTECHIARE BRANCO

CONTRATO/SEDUC/52065/2023 DE: 31/05/2023
 Processo Nº: 1000004243940
 Contratado: (110203/22) DARCI BARBOSA MOURA,CPF: 378.874.591-68;Cargo/Função: (3506) CONTR.TEMP.FUNCAO PROF. HABILITADO;Ref:B-001;CH: 20H
 Hab.:LICENCIATURA PLENA EM LETRAS/PORTUGUES/ INGLÊS;Motivo:- LICENÇA PARA QUALIFICAÇÃO PROFISSIONAL -;Un. Adm:(023841) E E DR ELCIO DE SOUZA;De: 16/05/2023 a 20/12/2023
 Substituído: (254789/9) MARIA MADALENA DA SILVA DIAS

CONTRATO/SEDUC/52066/2023 DE: 31/05/2023
 Processo Nº: 1000004248314
 Contratado: (111308/8) KLEUBER PEREIRA DE MOURA,CPF: 616.085.991-91;Cargo/Função: (3506) CONTR.TEMP.FUNCAO PROF. HABILITADO;Ref:B-001;CH: 12H
 Hab.:LICENCIATURA PLENA EM EDUCAÇÃO FISICA;Motivo:- LICENÇA PARA QUALIFICAÇÃO PROFISSIONAL -;Un. Adm:(010480) E E ALCEBIADES CALHAO;De: 24/05/2023 a 20/12/2023
 Substituído: (59548/20) ALEXANDRE MAURICIO BARROSO

CONTRATO/SEDUC/52067/2023 DE: 31/05/2023
 Processo Nº: 1000004239371
 Contratado: (117935/64) LUIZ ALVES DA SILVA,CPF: 327.512.571-00;Cargo/Função: (3506) CONTR.TEMP.FUNCAO PROF. HABILITADO;Ref:B-001;CH: 20H
 Hab.:LICENCIATURA PLENA EM EDUCAÇÃO FISICA;Motivo:- LICENÇA PREMIO - GOZO -;Un. Adm:(094439) E E DIVA HUGUENEY DE SIQUEIRA BASTOS;De: 03/05/2023 a 01/07/2023
 Substituído: (37229/1) JOSE DANTAS DO NASCIMENTO

CONTRATO/SEDUC/52068/2023 DE: 31/05/2023
 Processo Nº: 1000004243838
 Contratado: (121557/48) ROSANA RODRIGUES COSTA QUEIROZ DA CRUZ,CPF: 930.757.311-53;Cargo/Função: (3506) CONTR.TEMP.FUNCAO PROF. HABILITADO;Ref:B-001;CH: 20H
 Hab.:LICENCIATURA PLENA EM PEDAGOGIA;Motivo:- DEDICACAO EXCLUSIVA (DIRETOR) -;Un. Adm:(016365) E E KREEN AKARORE;De: 09/05/2023 a 20/12/2023
 Substituído: (253011/1) TEREZINHA DA SILVA

CONTRATO/SEDUC/52069/2023 DE: 31/05/2023
 Processo Nº: 1000004248437
 Contratado: (124549/67) JOSCEANA CAMPOS BOAVENTURA,CPF: 850.493.441-15;Cargo/Função: (3506) CONTR.TEMP.FUNCAO PROF. HABILITADO;Ref:B-001;CH: 10H
 Hab.:LICENCIATURA PLENA EM LETRAS/PORTUGUES/ INGLÊS;Motivo:- LICENÇA PARA QUALIFICAÇÃO PROFISSIONAL -;Un. Adm:(212466) E E DES INT DA ED BAS PROF ALFREDO MARIEN;De: 25/05/2023 a 20/12/2023
 Substituído: (286901/1) EMANOEL NOGUEIRA RAMOS

CONTRATO/SEDUC/52070/2023 DE: 31/05/2023
 Processo Nº: 1000004244264
 Contratado: (128845/49) IVANEIDE ALVES DE BRITO SANTOS,CPF: 894.681.554-04;Cargo/Função: (3506) CONTR.TEMP.FUNCAO PROF. HABILITADO;Ref:B-001;CH: 03H
 Hab.:LICENCIATURA PLENA EM LETRAS/PORTUGUES/ INGLÊS;Motivo:- LICENÇA PARA QUALIFICAÇÃO PROFISSIONAL -;Un. Adm:(015865) E E 29 DE NOVEMBRO;De: 17/05/2023 a 20/12/2023
 Substituído: (78962/4) CECILIA KRUG

CONTRATO/SEDUC/52071/2023 DE: 31/05/2023
 Processo Nº: 1000004243001
 Contratado: (130788/49) SANDRA CORREA DE MORAIS
 PACHECO,CPF: 967.471.371-91;Cargo/Função: (3506) CONTR.TEMP.
 FUNCAO PROF. HABILITADO;Ref:B-001;CH: 05H
 Hab.:LICENCIATURA PLENA EM HISTÓRIA;Motivo:- LICENÇA PARA
 QUALIFICAÇÃO PROFISSIONAL -;Un. Adm:(013102) E E MIL
 TIRADENTES 1o TEN C HEN PASCH SCHEIFER;De: 18/05/2023 a
 20/12/2023
 Substituído: (129539/4) MAURECI MOREIRA DE ALMEIDA

CONTRATO/SEDUC/52072/2023 DE: 31/05/2023
 Processo Nº: 1000004249851
 Contratado: (134199/72) BEATRIZ GOULART VILELA,CPF:
 453.012.711-72;Cargo/Função: (3506) CONTR.TEMP.FUNCAO PROF.
 HABILITADO;Ref:B-001;CH: 14H
 Hab.:LICENCIATURA PLENA EM CIENCIAS BIOLOGICAS;Motivo:-
 LICENÇA PARA QUALIFICAÇÃO PROFISSIONAL -;Un. Adm:(011371) E
 E SEN FILINTO MULLER;De: 26/05/2023 a 20/12/2023
 Substituído: (284417/4) RONI FRANCA SILVA

CONTRATO/SEDUC/52073/2023 DE: 31/05/2023
 Processo Nº: 1000004241415
 Contratado: (138668/12) ELOAH DA COSTA CORREA,CPF:
 724.925.621-15;Cargo/Função: (3506) CONTR.TEMP.FUNCAO PROF.
 HABILITADO;Ref:B-001;CH: 20H
 Hab.:LICENCIATURA PLENA EM CIENCIAS BIOLOGICAS;Motivo:-
 LICENÇA PARA QUALIFICAÇÃO PROFISSIONAL -;Un. Adm:(010596) E
 E MIL D PEDRO II PRES MEDICI;De: 16/05/2023 a 20/12/2023
 Substituído: (271867/2) DANIEL PRIM JANNING

CONTRATO/SEDUC/52074/2023 DE: 31/05/2023
 Processo Nº: 1000004239609
 Contratado: (139850/49) HEMANUELY APARECIDA MAGALHAES
 MOREIRA,CPF: 917.427.811-87;Cargo/Função: (3506) CONTR.TEMP.
 FUNCAO PROF. HABILITADO;Ref:B-001;CH: 10H
 Hab.:LICENCIATURA PLENA EM LETRAS/PORTUGUES/
 ESPANHOL;Motivo:- LICENCA PARA TRATAMENTO DE INTERESSE
 PARTICULAR -;Un. Adm:(104248) E E JAIME VERISSIMO DE CAMPOS
 JR JAIMINHO;De: 11/05/2023 a 20/12/2023
 Substituído: (253086/1) MARIA HELENA DE CAMPOS COUTINHO

CONTRATO/SEDUC/52075/2023 DE: 31/05/2023
 Processo Nº: 1000004241312
 Contratado: (207008/43) TEREZINHA DE JESUS BRAGA PYTLAK,CPF:
 503.422.661-87;Cargo/Função: (3506) CONTR.TEMP.FUNCAO PROF.
 HABILITADO;Ref:B-001;CH: 10H
 Hab.:LICENCIATURA PLENA EM LETRAS/PORTUGUES/
 INGLÊS;Motivo:- LICENCA PARA TRATAMENTO DE INTERESSE
 PARTICULAR -;Un. Adm:(104248) E E JAIME VERISSIMO DE CAMPOS
 JR JAIMINHO;De: 11/05/2023 a 20/12/2023
 Substituído: (253086/1) MARIA HELENA DE CAMPOS COUTINHO

CONTRATO/SEDUC/52076/2023 DE: 31/05/2023
 Processo Nº: 1000004244140
 Contratado: (209891/43) CLARICE GUEDES DO NASCIMENTO,CPF:
 824.638.671-91;Cargo/Função: (3506) CONTR.TEMP.FUNCAO PROF.
 HABILITADO;Ref:B-001;CH: 12H
 Hab.:LICENCIATURA PLENA EM LETRAS/PORTUGUES;Motivo:-
 LICENÇA PARA QUALIFICAÇÃO PROFISSIONAL -;Un. Adm:(009946) E
 E PASCHOAL MOREIRA CABRAL;De: 18/05/2023 a 20/12/2023
 Substituído: (225244/3) JOSEANY SEBASTIANA DA SILVA MOREIRA

CONTRATO/SEDUC/52077/2023 DE: 31/05/2023
 Processo Nº: 1000004249149
 Contratado: (210204/61) MARIA DAS DORES SILVA DA SILVA,CPF:
 036.861.111-60;Cargo/Função: (3506) CONTR.TEMP.FUNCAO PROF.
 HABILITADO;Ref:B-001;CH: 02H
 Hab.:LICENCIATURA PLENA EM GEOGRAFIA;Motivo:- LICENÇA PARA
 QUALIFICAÇÃO PROFISSIONAL -;Un. Adm:(158399) E E CLEUFA
 HUBNER;De: 23/05/2023 a 20/12/2023
 Substituído: (282576/3) VANESSA VARGAS GOMES LYNEBURGER

CONTRATO/SEDUC/52078/2023 DE: 31/05/2023
 Processo Nº: 1000004248126
 Contratado: (217807/24) ORIALES ROCHA PEREIRA,CPF:
 866.141.261-72;Cargo/Função: (3506) CONTR.TEMP.FUNCAO PROF.
 HABILITADO;Ref:B-001;CH: 02H
 Hab.:LICENCIATURA PLENA EM CIENCIAS BIOLOGICAS;Motivo:-
 FERIAS -;Un. Adm:(015067) E E JUSCELINO K OLIVEIRA;De:
 30/05/2023 a 13/06/2023
 Substituído: (37369/1) CLEIBEMAR RAMOS DOS SANTOS

CONTRATO/SEDUC/52079/2023 DE: 31/05/2023
 Processo Nº: 1000004239240
 Contratado: (218750/62) JULIANA DA SILVA REIS DE JESUS,CPF:
 990.546.471-91;Cargo/Função: (3506) CONTR.TEMP.FUNCAO PROF.
 HABILITADO;Ref:B-001;CH: 10H
 Hab.:LICENCIATURA PLENA EM GEOGRAFIA;Motivo:- LICENÇA PARA
 QUALIFICAÇÃO PROFISSIONAL -;Un. Adm:(010880) E E DANIEL
 MARTINS MOURA;De: 17/05/2023 a 20/12/2023
 Substituído: (286187/1) WILLIAM FERREIRA ALVES

CONTRATO/SEDUC/52080/2023 DE: 31/05/2023
 Processo Nº: 1000004244304
 Contratado: (218948/30) FLAVIA CRISTINA GOMES DE ALMEIDA,CPF:
 949.246.431-49;Cargo/Função: (3506) CONTR.TEMP.FUNCAO PROF.
 HABILITADO;Ref:B-001;CH: 21H
 Hab.:LICENCIATURA PLENA EM MATEMATICA;Motivo:- DESIGNACAO
 PARA OUTRA UNIDADE (ASSESSORIA/CEFAPRO/OUTRAS);Un.
 Adm:(124907) E E TEOTONIO CARLOS DA CUNHA NETO;De:
 01/06/2023 a 20/12/2023
 Substituído: (129103/15) GEOVANY FERREIRA VASCONCELOS

CONTRATO/SEDUC/52081/2023 DE: 31/05/2023
 Processo Nº: 1000004240702
 Contratado: (220384/36) DIANNE KARLA COSTA ROSA,CPF:
 009.765.451-52;Cargo/Função: (3506) CONTR.TEMP.FUNCAO PROF.
 HABILITADO;Ref:B-001;CH: 18H
 Hab.:LICENCIATURA PLENA EM LETRAS/PORTUGUES/
 ESPANHOL;Motivo:- CEDÊNCIA PARA OUTRO ÓRGÃO OU PODER -
 SEM ONUS -;Un. Adm:(021628) E E RODOLFO AUGUSTO T CURVO;De:
 01/05/2023 a 26/07/2023
 Substituído: (138893/16) THIAGO BALDRIGHI

CONTRATO/SEDUC/52082/2023 DE: 31/05/2023
 Processo Nº: 1000004246418
 Contratado: (230234/32) ELIANE MARISETE MENDES,CPF:
 933.936.440-68;Cargo/Função: (3506) CONTR.TEMP.FUNCAO PROF.
 HABILITADO;Ref:B-001;CH: 06H
 Hab.:LICENCIATURA PLENA EM PEDAGOGIA;Motivo:- DEDICACAO
 EXCLUSIVA (DIRETOR) -;Un. Adm:(157260) E E COUTINHO UNIAO;De:
 01/05/2023 a 20/12/2023
 Substituído: (283354/4) CARLOS RODRIGO SOARES

CONTRATO/SEDUC/52083/2023 DE: 31/05/2023
 Processo Nº: 1000004246421
 Contratado: (236753/28) KELLY CRISTINA FERREIRA DOS
 SANTOS,CPF: 789.590.631-34;Cargo/Função: (3506) CONTR.TEMP.
 FUNCAO PROF. HABILITADO;Ref:B-001;CH: 04H
 Hab.:LICENCIATURA PLENA EM PEDAGOGIA;Motivo:- DEDICACAO
 EXCLUSIVA (DIRETOR) -;Un. Adm:(157260) E E COUTINHO UNIAO;De:
 01/05/2023 a 20/12/2023
 Substituído: (283354/4) CARLOS RODRIGO SOARES

CONTRATO/SEDUC/52084/2023 DE: 31/05/2023
 Processo Nº: 1000004233075
 Contratado: (238983/18) FERNANDA APARECIDA ANTUNES DE
 ARRUDA,CPF: 015.645.651-65;Cargo/Função: (3506) CONTR.TEMP.
 FUNCAO PROF. HABILITADO;Ref:B-001;CH: 20H
 Hab.:LICENCIATURA PLENA EM HISTÓRIA;Motivo:- LICENCA PREMIO
 - GOZO -;Un. Adm:(009482) E E PROF HELIODORO CAPISTRANO DA
 SILVA;De: 30/05/2023 a 28/06/2023
 Substituído: (62000/4) EDINILSON LUIZ GONSALVES

CONTRATO/SEDUC/52085/2023 DE: 31/05/2023
 Processo Nº: 1000004248331
 Contratado: (239326/41) JOSIANA FERREIRA DE LIMA,CPF:
 706.331.501-34;Cargo/Função: (3506) CONTR.TEMP.FUNCAO PROF.
 HABILITADO;Ref:B-001;CH: 08H
 Hab.:LICENCIATURA PLENA EM FISICA;Motivo:- LICENCA PARA
 TRATAMENTO DE INTERESSE PARTICULAR -;Un. Adm:(010359) E E
 JOSE DE MESQUITA;De: 22/05/2023 a 20/12/2023
 Substituído: (286363/1) JEFFERSON PERUZZO

CONTRATO/SEDUC/52086/2023 DE: 31/05/2023
 Processo Nº: 1000004240501
 Contratado: (239627/14) APARECIDA RAMOS DE OLIVEIRA SILVA,CPF:
 535.434.241-49;Cargo/Função: (3506) CONTR.TEMP.FUNCAO PROF.
 HABILITADO;Ref:B-001;CH: 20H
 Hab.:LICENCIATURA PLENA EM PEDAGOGIA;Motivo:- DEDICACAO
 EXCLUSIVA (DIRETOR) -;Un. Adm:(013340) E E NOSSA SENHORA DA
 GLORIA;De: 17/05/2023 a 20/12/2023
 Substituído: (288751/1) JOSE CLAIR DE OLIVEIRA

CONTRATO/SEDUC/52087/2023 DE: 31/05/2023
 Processo Nº: 1000004241239
 Contratado: (241991/42) ESTEFANE EMANUELE FERREIRA, CPF: 020.983.461-74; Cargo/Função: (3506) CONTR.TEMP.FUNCAO PROF. HABILITADO; Ref: B-001; CH: 04H
 Hab.: LICENCIATURA PLENA EM LETRAS/PORTUGUES; Motivo:- DEDICACAO EXCLUSIVA (DIRETOR) -; Un. Adm:(010707) E E MARCELINA DE CAMPOS; De: 15/05/2023 a 20/12/2023
 Substituído: (242731/1) ELENICE BRITO MONTECHIARE BRANCO

CONTRATO/SEDUC/52088/2023 DE: 31/05/2023
 Processo Nº: 1000004241893
 Contratado: (243581/24) GENIVAL GONCALVES DA COSTA SANTOS, CPF: 020.064.621-48; Cargo/Função: (3506) CONTR.TEMP.FUNCAO PROF. HABILITADO; Ref: B-001; CH: 06H
 Hab.: LICENCIATURA PLENA EM FISICA; Motivo:- LICENCA PREMIO - GOZO -; Un. Adm:(010880) E E DANIEL MARTINS MOURA; De: 01/06/2023 a 30/06/2023
 Substituído: (122801/14) DALCIMAR BADIO BARBOSA DE MORAES

CONTRATO/SEDUC/52089/2023 DE: 31/05/2023
 Processo Nº: 1000004248810
 Contratado: (249717/24) JEICIELE HELMAN BISSOLTI, CPF: 053.763.761-42; Cargo/Função: (3506) CONTR.TEMP.FUNCAO PROF. HABILITADO; Ref: B-001; CH: 20H
 Hab.: LICENCIATURA PLENA EM LETRAS/PORTUGUES; Motivo:- LICENCA PARA TRATAMENTO DE INTERESSE PARTICULAR -; Un. Adm:(014613) E E 07 DE SETEMBRO; De: 24/05/2023 a 20/12/2023
 Substituído: (211247/15) KATIA FRAITAG

CONTRATO/SEDUC/52090/2023 DE: 31/05/2023
 Processo Nº: 1000004244453
 Contratado: (250031/20) VERA BATISTA DE LIMA, CPF: 615.919.471-20; Cargo/Função: (3506) CONTR.TEMP.FUNCAO PROF. HABILITADO; Ref: B-001; CH: 20H
 Hab.: LICENCIATURA PLENA EM LETRAS/PORTUGUES/ INGLÊS; Motivo:- LICENÇA PARA QUALIFICAÇÃO PROFISSIONAL -; Un. Adm:(016020) E E PROF JOAO BATISTA; De: 17/05/2023 a 20/12/2023
 Substituído: (136867/32) ANGELA MARIA DA SILVA ELIAS

CONTRATO/SEDUC/52091/2023 DE: 31/05/2023
 Processo Nº: 1000004240492
 Contratado: (253254/19) MONICA PEREIRA DE OLIVEIRA, CPF: 006.322.341-48; Cargo/Função: (3506) CONTR.TEMP.FUNCAO PROF. HABILITADO; Ref: B-001; CH: 20H
 Hab.: LICENCIATURA PLENA EM PEDAGOGIA; Motivo:- DEDICACAO EXCLUSIVA (COORDENADOR PEDAGOGICO) -; Un. Adm:(013340) E E NOSSA SENHORA DA GLORIA; De: 17/05/2023 a 20/12/2023
 Substituído: (289997/1) MARIA CARME RODRIGUES DOS SANTOS

CONTRATO/SEDUC/52092/2023 DE: 31/05/2023
 Processo Nº: 1000004243849
 Contratado: (254808/24) EDSON MARTINS BARBOSA, CPF: 925.535.751-49; Cargo/Função: (3506) CONTR.TEMP.FUNCAO PROF. HABILITADO; Ref: B-001; CH: 12H
 Hab.: LICENCIATURA PLENA EM GEOGRAFIA; Motivo:- CEDENCIA PARA OUTRO ORGAO OU PODER - COM ONUS C/ RESSARC; Un. Adm:(014044) E E OLEGARIO MOREIRA DE BARROS; De: 01/05/2023 a 20/12/2023
 Substituído: (56829/12) JUSSARA OASCHI

CONTRATO/SEDUC/52093/2023 DE: 31/05/2023
 Processo Nº: 1000004242898
 Contratado: (257073/41) ALINE DANIELI DA SILVA GOMES, CPF: 024.673.191-56; Cargo/Função: (3506) CONTR.TEMP.FUNCAO PROF. HABILITADO; Ref: B-001; CH: 20H
 Hab.: LICENCIATURA PLENA EM HISTÓRIA; Motivo:- LICENÇA PARA QUALIFICAÇÃO PROFISSIONAL -; Un. Adm:(015237) E E MIGUEL BARBOSA; De: 17/05/2023 a 20/12/2023
 Substituído: (71602/11) ANGELA LUZIA MAGALHAES SILVA MELLO

CONTRATO/SEDUC/52094/2023 DE: 31/05/2023
 Processo Nº: 1000004245481
 Contratado: (260937/17) MARGARET DORNELAS DA SILVA, CPF: 327.941.421-00; Cargo/Função: (3476) APOIO ADM. EDUCACIONAL-ELEMENTAR; Ref: A-001; CH: 30H
 Hab.: ENSINO FUNDAMENTAL COMPLETO; Motivo:- LICENCA PREMIO - GOZO -; Un. Adm:(011657) E E SAO LUIZ; De: 19/05/2023 a 01/08/2023
 Substituído: (93505/1) JOANA DA SILVA

CONTRATO/SEDUC/52095/2023 DE: 31/05/2023
 Processo Nº: 1000004248898
 Contratado: (262223/9) MARIA APARECIDA GERMANO DA SILVA CRUZ, CPF: 842.862.881-53; Cargo/Função: (3506) CONTR.TEMP.FUNCAO PROF. HABILITADO; Ref: B-001; CH: 20H
 Hab.: LICENCIATURA PLENA EM PEDAGOGIA; Motivo:- DEDICACAO EXCLUSIVA (COORDENADOR PEDAGOGICO) -; Un. Adm:(173649) E E EDINA DALABETTA; De: 22/05/2023 a 20/12/2023
 Substituído: (287910/1) VALDINEIA ANICETO DE SOUZA RODRIGUES

CONTRATO/SEDUC/52096/2023 DE: 31/05/2023
 Processo Nº: 1000004245824
 Contratado: (262910/34) ERENI DA ROSA NUNES, CPF: 046.661.571-07; Cargo/Função: (3506) CONTR.TEMP.FUNCAO PROF. HABILITADO; Ref: B-001; CH: 02H
 Hab.: LICENCIATURA PLENA EM LETRAS/PORTUGUES/ ESPANHOL; Motivo:- LICENCA PREMIO - GOZO -; Un. Adm:(013498) E E 12 DE ABRIL; De: 30/05/2023 a 28/06/2023
 Substituído: (136685/5) JACQUELINE CRISTIANE BAZA

CONTRATO/SEDUC/52097/2023 DE: 31/05/2023
 Processo Nº: 1000004249867
 Contratado: (263149/35) ANDREIA PEREIRA DE SOUSA, CPF: 691.167.091-87; Cargo/Função: (3506) CONTR.TEMP.FUNCAO PROF. HABILITADO; Ref: B-001; CH: 08H
 Hab.: LICENCIATURA PLENA EM LETRAS/PORTUGUES; Motivo:- LICENÇA PARA QUALIFICAÇÃO PROFISSIONAL -; Un. Adm:(011371) E E SEN FILINTO MULLER; De: 26/05/2023 a 20/12/2023
 Substituído: (75765/5) NEUZAMAR MARQUES BARBOSA

CONTRATO/SEDUC/52098/2023 DE: 31/05/2023
 Processo Nº: 1000004240343
 Contratado: (268838/10) SIMONE SANTANA COSTA SOARES, CPF: 008.546.371-09; Cargo/Função: (3506) CONTR.TEMP.FUNCAO PROF. HABILITADO; Ref: B-001; CH: 04H
 Hab.: LICENCIATURA PLENA EM GEOGRAFIA; Motivo:- LICENÇA PARA QUALIFICAÇÃO PROFISSIONAL -; Un. Adm:(013102) E E MIL TIRADENTES 1o TEN C HEN PASCH SCHEIFER; De: 16/05/2023 a 20/12/2023
 Substituído: (129539/4) MAURECI MOREIRA DE ALMEIDA

CONTRATO/SEDUC/52099/2023 DE: 31/05/2023
 Processo Nº: 1000004247186
 Contratado: (270707/8) ELENICE DA SILVA XAVIER, CPF: 036.183.171-40; Cargo/Função: (3506) CONTR.TEMP.FUNCAO PROF. HABILITADO; Ref: B-001; CH: 20H
 Hab.: LICENCIATURA PLENA EM PEDAGOGIA; Motivo:- LICENÇA PARA QUALIFICAÇÃO PROFISSIONAL -; Un. Adm:(015709) E E LUIZA NUNES BEZERRA; De: 24/05/2023 a 20/12/2023
 Substituído: (288087/1) REGIANE FERREIRA DA SILVA SANTOS

CONTRATO/SEDUC/52100/2023 DE: 31/05/2023
 Processo Nº: 1000004249846
 Contratado: (275777/13) PABLO HENRIQUE FERNANDES SANTOS, CPF: 030.938.891-03; Cargo/Função: (3506) CONTR.TEMP.FUNCAO PROF. HABILITADO; Ref: B-001; CH: 04H
 Hab.: LICENCIATURA PLENA EM CIENCIAS BIOLÓGICAS; Motivo:- LICENÇA PARA QUALIFICAÇÃO PROFISSIONAL -; Un. Adm:(011371) E E SEN FILINTO MULLER; De: 26/05/2023 a 20/12/2023
 Substituído: (284417/4) RONI FRANCA SILVA

CONTRATO/SEDUC/52101/2023 DE: 31/05/2023
 Processo Nº: 1000004241470
 Contratado: (276566/11) MIRTES MARIA DE JESUS PEREIRA LOPES, CPF: 468.964.221-49; Cargo/Função: (3506) CONTR.TEMP.FUNCAO PROF. HABILITADO; Ref: B-001; CH: 20H
 Hab.: LICENCIATURA PLENA EM PEDAGOGIA; Motivo:- LICENCA PREMIO - GOZO -; Un. Adm:(044954) E E PROF ANA TEREZA ALBERNAS; De: 08/05/2023 a 05/08/2023
 Substituído: (31367/2) LUCIA APARECIDA DA SILVA

CONTRATO/SEDUC/52102/2023 DE: 31/05/2023
 Processo Nº: 1000004249793
 Contratado: (28064/25) ALVAIR RODRIGUES MIRANDA, CPF: 318.117.951-53; Cargo/Função: (3468) TECNICO ADMINISTRATIVO EDUCACIONAL; Ref: A-001; CH: 30H
 Hab.: ENSINO MEDIO; Motivo:- LICENCA PARA TRATAMENTO DE INTERESSE PARTICULAR -; Un. Adm:(044245) E E PROF AMELIA DE OLIVEIRA SILVA; De: 25/05/2023 a 20/12/2023
 Substituído: (287263/1) THAMIRIS LOPES DE MACEDO

CONTRATO/SEDUC/52103/2023 DE: 31/05/2023
 Processo Nº: 1000004247092
 Contratado: (282813/16) LUANA DIAS DOS ANJOS,CPF:
 038.534.791-03;Cargo/Função: (3506) CONTR.TEMP.FUNCAO PROF.
 HABILITADO;Ref:B-001;CH: 01H
 Hab.:LICENCIATURA PLENA EM MATEMATICA;Motivo:- LICENÇA
 PARA QUALIFICAÇÃO PROFISSIONAL -;Un. Adm:(011070) E E
 DOMINGOS APARECIDO DOS SANTOS;De: 17/05/2023 a 20/12/2023
 Substituído: (84450/5) ROSANGELA FERREIRA DOMINGUES

CONTRATO/SEDUC/52104/2023 DE: 31/05/2023
 Processo Nº: 1000004248429
 Contratado: (284237/21) INARIA RACIS SILVA,CPF:
 967.365.001-25;Cargo/Função: (3506) CONTR.TEMP.FUNCAO PROF.
 HABILITADO;Ref:B-001;CH: 10H
 Hab.:LICENCIATURA PLENA EM LETRAS/PORTUGUES/
 ESPANHOL;Motivo:- LICENÇA PARA QUALIFICAÇÃO PROFISSIONAL
 -;Un. Adm:(212466) E E DES INT DA ED BAS PROF ALFREDO
 MARIEN;De: 25/05/2023 a 20/12/2023
 Substituído: (286901/1) EMANOEL NOGUEIRA RAMOS

CONTRATO/SEDUC/52105/2023 DE: 31/05/2023
 Processo Nº: 1000004240594
 Contratado: (286185/14) CRISTIANE DO NASCIMENTO PAZ DA
 SILVA,CPF: 034.066.494-08;Cargo/Função: (3506) CONTR.TEMP.
 FUNCAO PROF. HABILITADO;Ref:B-001;CH: 02H
 Hab.:LICENCIATURA PLENA EM HISTÓRIA;Motivo:- LICENÇA PREMIO
 - GOZO -;Un. Adm:(010065) E E TANCREDO DE ALMEIDA NEVES;De:
 05/05/2023 a 03/07/2023
 Substituído: (85719/1) NUISINETI SILVA SOUZA SANTOS

CONTRATO/SEDUC/52106/2023 DE: 31/05/2023
 Processo Nº: 1000004249895
 Contratado: (286521/9) VERONICA EMILIA DE ARRUDA,CPF:
 013.654.661-75;Cargo/Função: (3506) CONTR.TEMP.FUNCAO PROF.
 HABILITADO;Ref:B-001;CH: 08H
 Hab.:LICENCIATURA PLENA EM LETRAS/PORTUGUES/ESPANHOL/
 LITERATURAS;Motivo:- LICENÇA PREMIO - GOZO -;Un. Adm:(094439)
 E E DIVA HUGUENEY DE SIQUEIRA BASTOS;De: 01/06/2023 a
 30/06/2023
 Substituído: (76065/6) ROSIMEIRE APARECIDA DE JESUS
 GONCALVES

CONTRATO/SEDUC/52107/2023 DE: 31/05/2023
 Processo Nº: 1000004248151
 Contratado: (292387/35) MARTA APARECIDA MENDES SANTOS,CPF:
 028.051.481-69;Cargo/Função: (3506) CONTR.TEMP.FUNCAO PROF.
 HABILITADO;Ref:B-001;CH: 11H
 Hab.:LICENCIATURA PLENA EM HISTÓRIA;Motivo:- FERIAS -;Un.
 Adm:(015067) E E JUSCELINO K OLIVEIRA;De: 30/05/2023 a 13/06/2023
 Substituído: (37369/1) CLEIBEMAR RAMOS DOS SANTOS

CONTRATO/SEDUC/52108/2023 DE: 31/05/2023
 Processo Nº: 1000004244275
 Contratado: (295287/16) MIRIAN DA COSTA MORAES CARVALHO,CPF:
 032.225.201-60;Cargo/Função: (3506) CONTR.TEMP.FUNCAO PROF.
 HABILITADO;Ref:B-001;CH: 13H
 Hab.:LICENCIATURA PLENA EM LETRAS/PORTUGUES/
 INGLÊS;Motivo:- LICENÇA PARA QUALIFICAÇÃO PROFISSIONAL -;Un.
 Adm:(015865) E E 29 DE NOVEMBRO;De: 17/05/2023 a 20/12/2023
 Substituído: (78962/4) CECILIA KRUG

CONTRATO/SEDUC/52109/2023 DE: 31/05/2023
 Processo Nº: 1000004248030
 Contratado: (295945/23) IVANILDA ARSENIO DOS REIS,CPF:
 115.961.216-10;Cargo/Função: (3506) CONTR.TEMP.FUNCAO PROF.
 HABILITADO;Ref:B-001;CH: 01H
 Hab.:LICENCIATURA PLENA EM SOCIOLOGIA;Motivo:- FERIAS -;Un.
 Adm:(016470) E E DOM BOSCO;De: 24/05/2023 a 22/06/2023
 Substituído: (140904/15) ROSIANE APARECIDA DIAS PEREIRA

CONTRATO/SEDUC/52110/2023 DE: 31/05/2023
 Processo Nº: 1000004217264
 Contratado: (300038/11) VITOR EMANUEL RESENDE DA SILVA,CPF:
 011.490.261-54;Cargo/Função: (3506) CONTR.TEMP.FUNCAO PROF.
 HABILITADO;Ref:B-001;CH: 03H
 Hab.:LICENCIATURA PLENA EM EDUCAÇÃO FISICA;Motivo:-
 DEDICACAO EXCLUSIVA (COORDENADOR PEDAGOGICO) -;Un.
 Adm:(013935) E E ACAD LAURO AUGUSTO DE BARROS;De:
 01/05/2023 a 20/12/2023
 Substituído: (223955/4) ELIANE BORGES MARQUES

CONTRATO/SEDUC/52111/2023 DE: 31/05/2023
 Processo Nº: 1000004241252
 Contratado: (300672/16) LUIZ FELIPE ALMEIDA QUEIROZ,CPF:
 056.040.261-90;Cargo/Função: (3506) CONTR.TEMP.FUNCAO PROF.
 HABILITADO;Ref:B-001;CH: 14H
 Hab.:LICENCIATURA PLENA EM QUIMICA;Motivo:- DEDICACAO
 EXCLUSIVA (COORDENADOR PEDAGOGICO) -;Un. Adm:(010065) E E
 TANCREDO DE ALMEIDA NEVES;De: 02/05/2023 a 20/12/2023
 Substituído: (200401/1) FABIULA TORRES COSTA LOPES

CONTRATO/SEDUC/52112/2023 DE: 31/05/2023
 Processo Nº: 1000004246980
 Contratado: (303172/7) LEIA ELIZANGELA RODRIGUES DE
 OLIVEIRA,CPF: 040.855.451-75;Cargo/Função: (3506) CONTR.TEMP.
 FUNCAO PROF. HABILITADO;Ref:B-001;CH: 14H
 Hab.:LICENCIATURA PLENA EM MATEMATICA;Motivo:- LICENÇA
 PARA QUALIFICAÇÃO PROFISSIONAL -;Un. Adm:(011070) E E
 DOMINGOS APARECIDO DOS SANTOS;De: 17/05/2023 a 20/12/2023
 Substituído: (84450/5) ROSANGELA FERREIRA DOMINGUES

CONTRATO/SEDUC/52113/2023 DE: 31/05/2023
 Processo Nº: 1000004239408
 Contratado: (304269/10) GABRIELA CRISTINA FERREIRA DE
 SOUZA,CPF: 063.014.991-74;Cargo/Função: (3506) CONTR.TEMP.
 FUNCAO PROF. HABILITADO;Ref:B-001;CH: 05H
 Hab.:LICENCIATURA PLENA EM GEOGRAFIA;Motivo:- LICENÇA PARA
 QUALIFICAÇÃO PROFISSIONAL -;Un. Adm:(010880) E E DANIEL
 MARTINS MOURA;De: 24/05/2023 a 20/12/2023
 Substituído: (286187/1) WILLIAM FERREIRA ALVES

CONTRATO/SEDUC/52114/2023 DE: 31/05/2023
 Processo Nº: 1000004244804
 Contratado: (305815/4) JOSELIA MOREIRA BATISTA NAHM,CPF:
 022.676.569-57;Cargo/Função: (3506) CONTR.TEMP.FUNCAO PROF.
 HABILITADO;Ref:B-001;CH: 12H
 Hab.:LICENCIATURA PLENA EM GEOGRAFIA;Motivo:- LICENÇA PARA
 QUALIFICAÇÃO PROFISSIONAL -;Un. Adm:(163554) E E RUI
 BARBOSA;De: 22/05/2023 a 20/12/2023
 Substituído: (288546/1) RUHAN RODYS BEILER

CONTRATO/SEDUC/52115/2023 DE: 31/05/2023
 Processo Nº: 1000004240221
 Contratado: (309881/15) MARA MONE FERREIRA SOARES,CPF:
 815.925.151-34;Cargo/Função: (3506) CONTR.TEMP.FUNCAO PROF.
 HABILITADO;Ref:B-001;CH: 03H
 Hab.:LICENCIATURA PLENA EM SOCIOLOGIA;Motivo:- DEDICACAO
 EXCLUSIVA (DIRETOR) -;Un. Adm:(011606) E E ONZE DE MARCO;De:
 01/05/2023 a 20/12/2023
 Substituído: (289885/1) ADDISON RICARDO FISCHER CORREA

CONTRATO/SEDUC/52116/2023 DE: 31/05/2023
 Processo Nº: 1000004245118
 Contratado: (310667/3) MARIANA BRUNNER DA SILVA,CPF:
 042.494.441-39;Cargo/Função: (3468) TECNICO ADMINISTRATIVO
 EDUCACIONAL;Ref:A-001;CH: 30H
 Hab.:ENSINO MEDIO;Motivo:- LICENÇA PREMIO - GOZO -;Un.
 Adm:(015334) E E IR LUCINDA FACHINI;De: 22/05/2023 a 20/06/2023
 Substituído: (85748/1) JOCINETE LEMES BARROS

CONTRATO/SEDUC/52117/2023 DE: 31/05/2023
 Processo Nº: 1000004233063
 Contratado: (310957/4) MYLLANA AGUIAR DA SILVA LOURENCO,CPF:
 058.146.301-32;Cargo/Função: (3506) CONTR.TEMP.FUNCAO PROF.
 HABILITADO;Ref:B-001;CH: 20H
 Hab.:LICENCIATURA PLENA EM FILOSOFIA;Motivo:- LICENÇA PREMIO
 - GOZO -;Un. Adm:(009482) E E PROF HELIODORO CAPISTRANO DA
 SILVA;De: 30/05/2023 a 28/06/2023
 Substituído: (62000/7) EDINILSON LUIZ GONSALVES

CONTRATO/SEDUC/52118/2023 DE: 31/05/2023
 Processo Nº: 1000004244291
 Contratado: (314413/15) JEAN MIRANDA PASSOS,CPF:
 895.747.881-72;Cargo/Função: (3506) CONTR.TEMP.FUNCAO PROF.
 HABILITADO;Ref:B-001;CH: 04H
 Hab.:LICENCIATURA PLENA EM GEOGRAFIA;Motivo:- CEDENCIA
 PARA OUTRO ORGAO OU PODER - COM ONUS C/ RESSARC;Un.
 Adm:(014044) E E OLEGARIO MOREIRA DE BARROS;De: 01/05/2023 a
 20/12/2023
 Substituído: (56829/12) JUSSARA OASCHI

CONTRATO/SEDUC/52119/2023 DE: 31/05/2023
 Processo Nº: 1000004245187
 Contratado: (314532/6) TAYLA JULIANA MARTINS DE OLIVEIRA,CPF: 073.359.731-98;Cargo/Função: (3468) TECNICO ADMINISTRATIVO EDUCACIONAL;Ref:A-001;CH: 30H
 Hab.:ENSINO MEDIO;Motivo:- LICENCA PREMIO - GOZO -;Un. Adm:(137758) E E PROF HILDA ROCHA SOUZA;De: 22/05/2023 a 01/06/2023
 Substituído: (44778/3) MARIA ZILMA PARENTE DOS SANTOS

CONTRATO/SEDUC/52120/2023 DE: 31/05/2023
 Processo Nº: 1000004246449
 Contratado: (314857/3) MARA CLAUDIA CIRQUEIRA BINI,CPF: 062.447.941-25;Cargo/Função: (3506) CONTR.TEMP.FUNCAO PROF. HABILITADO;Ref:B-001;CH: 10H
 Hab.:LICENCIATURA PLENA EM MATEMATICA;Motivo:- LICENÇA PARA QUALIFICAÇÃO PROFISSIONAL -;Un. Adm:(015954) E E WILSON DE ALMEIDA;De: 16/05/2023 a 20/12/2023
 Substituído: (92918/18) EVERALDO DA SILVA

CONTRATO/SEDUC/52121/2023 DE: 31/05/2023
 Processo Nº: 1000004238604
 Contratado: (317041/4) POLIANI STRELOW DO NASCIMENTO SOUZA,CPF: 016.205.452-17;Cargo/Função: (3476) APOIO ADM. EDUCACIONAL-ELEMENTAR;Ref:A-001;CH: 30H
 Hab.:ENSINO FUNDAMENTAL COMPLETO;Motivo:- LICENCA PREMIO - GOZO -;Un. Adm:(065498) E E OLAVO BILAC;De: 16/05/2023 a 06/06/2023
 Substituído: (125723/9) KEILA GONCALVES DE CARVALHO

CONTRATO/SEDUC/52122/2023 DE: 31/05/2023
 Processo Nº: 1000004244775
 Contratado: (317445/4) JORDANA SILVA DE SOUZA,CPF: 033.808.411-88;Cargo/Função: (3468) TECNICO ADMINISTRATIVO EDUCACIONAL;Ref:A-001;CH: 30H
 Hab.:ENSINO MEDIO;Motivo:- FERIAS -;Un. Adm:(214590) E E MIL TIRADENTES 3 SGT PM JUSTINO P SANTOS;De: 30/05/2023 a 28/06/2023
 Substituído: (313307/1) THANYA CAMILA CANDIDA NUNES

CONTRATO/SEDUC/52123/2023 DE: 31/05/2023
 Processo Nº: 1000004244359
 Contratado: (318328/2) KAROLLYNE SILVA GUIMARAES,CPF: 034.014.701-67;Cargo/Função: (3506) CONTR.TEMP.FUNCAO PROF. HABILITADO;Ref:B-001;CH: 11H
 Hab.:LICENCIATURA PLENA EM BIOLOGIA;Motivo:- LICENCA PREMIO - GOZO -;Un. Adm:(154156) ESC EST MIL TIRADENTES CABO PM SEBASTIAO F MIRANDA;De: 19/05/2023 a 01/07/2023
 Substituído: (64366/19) GIOVANI JORGE HILBIG

CONTRATO/SEDUC/52124/2023 DE: 31/05/2023
 Processo Nº: 1000004244063
 Contratado: (324439/2) MARLI ALVES DA ROSA,CPF: 035.819.271-44;Cargo/Função: (3506) CONTR.TEMP.FUNCAO PROF. HABILITADO;Ref:B-001;CH: 20H
 Hab.:LICENCIATURA PLENA EM PEDAGOGIA;Motivo:- LICENCA PARA TRATAMENTO DE INTERESSE PARTICULAR -;Un. Adm:(016365) E E KREEN AKARORE;De: 16/05/2023 a 20/12/2023
 Substituído: (232992/3) FERNANDA MALVEIRA

CONTRATO/SEDUC/52125/2023 DE: 31/05/2023
 Processo Nº: 1000004239480
 Contratado: (32470/14) ANTONIO EDSON FERREIRA DE ALMEIDA,CPF: 012.779.398-45;Cargo/Função: (3506) CONTR.TEMP.FUNCAO PROF. HABILITADO;Ref:B-001;CH: 04H
 Hab.:LICENCIATURA PLENA EM EDUCAÇÃO FISICA;Motivo:- LICENCA PREMIO - GOZO -;Un. Adm:(148113) E E CREMILDA DE OLIVEIRA VIANA;De: 02/05/2023 a 30/06/2023
 Substituído: (33501/1) ALBERI GIRARDI

CONTRATO/SEDUC/52126/2023 DE: 31/05/2023
 Processo Nº: 1000004245493
 Contratado: (326419/2) THAMMYRES ALMEIDA E SILVA,CPF: 886.718.522-53;Cargo/Função: (3506) CONTR.TEMP.FUNCAO PROF. HABILITADO;Ref:B-001;CH: 20H
 Hab.:LICENCIATURA PLENA EM MATEMATICA;Motivo:- LICENCA PARA TRATAMENTO DE INTERESSE PARTICULAR -;Un. Adm:(124907) E E TEOTONIO CARLOS DA CUNHA NETO;De: 22/05/2023 a 20/12/2023
 Substituído: (125115/6) SILDOMAR ALVES OLIVEIRA

CONTRATO/SEDUC/52127/2023 DE: 31/05/2023
 Processo Nº: 1000004244821
 Contratado: (327006/3) MARCIO HORBEM DE LACERDA,CPF: 025.893.281-33;Cargo/Função: (3506) CONTR.TEMP.FUNCAO PROF. HABILITADO;Ref:B-001;CH: 20H
 Hab.:LICENCIATURA PLENA EM PEDAGOGIA;Motivo:- LICENÇA PARA QUALIFICAÇÃO PROFISSIONAL -;Un. Adm:(015709) E E LUIZA NUNES BEZERRA;De: 22/05/2023 a 20/12/2023
 Substituído: (261430/12) ELIANE CRISTINA CASTILHO

CONTRATO/SEDUC/52128/2023 DE: 31/05/2023
 Processo Nº: 1000004242903
 Contratado: (327601/2) BRUNA INACIO SANTONI,CPF: 061.428.231-42;Cargo/Função: (3468) TECNICO ADMINISTRATIVO EDUCACIONAL;Ref:A-001;CH: 30H
 Hab.:ENSINO MEDIO;Motivo:- LICENCA PREMIO - GOZO -;Un. Adm:(015806) E E JOSE ALVES BEZERRA;De: 15/05/2023 a 08/06/2023
 Substituído: (251792/1) DAIANE CRISTINA BRAGANHOLO

CONTRATO/SEDUC/52129/2023 DE: 31/05/2023
 Processo Nº: 1000004244065
 Contratado: (327786/2) PYETRA CRISTINA LOMPIAS DOS SANTOS,CPF: 054.149.001-08;Cargo/Função: (3468) TECNICO ADMINISTRATIVO EDUCACIONAL;Ref:A-001;CH: 30H
 Hab.:ENSINO MEDIO;Motivo:- FERIAS -;Un. Adm:(016195) E E JOAO DE CAMPOS VIDAL;De: 18/05/2023 a 16/06/2023
 Substituído: (242570/1) DALVA APARECIDA MARTINS DA SILVA

CONTRATO/SEDUC/52130/2023 DE: 31/05/2023
 Processo Nº: 1000004247884
 Contratado: (327871/1) FELIPE SOUSA SILVA,CPF: 104.700.167-52;Cargo/Função: (3506) CONTR.TEMP.FUNCAO PROF. HABILITADO;Ref:B-001;CH: 03H
 Hab.:LICENCIATURA PLENA EM CIENCIAS SOCIAIS;Motivo:- LICENÇA PARA QUALIFICAÇÃO PROFISSIONAL -;Un. Adm:(013102) E E MIL TIRADENTES 1o TEN C HEN PASCH SCHEIFER;De: 24/05/2023 a 20/12/2023
 Substituído: (129539/4) MAURECI MOREIRA DE ALMEIDA

CONTRATO/SEDUC/52131/2023 DE: 31/05/2023
 Processo Nº: 1000004246302
 Contratado: (327872/1) ALCIONE VIERA DE SOUZA,CPF: 913.253.401-97;Cargo/Função: (3506) CONTR.TEMP.FUNCAO PROF. HABILITADO;Ref:B-001;CH: 20H
 Hab.:LICENCIATURA PLENA EM PEDAGOGIA;Motivo:- LICENCA PREMIO - GOZO -;Un. Adm:(174122) E E BOM JARDIM;De: 22/05/2023 a 13/06/2023
 Substituído: (145186/6) KELLY CAROLINE RODRIGUES DA SILVA

CONTRATO/SEDUC/52132/2023 DE: 31/05/2023
 Processo Nº: 1000004232691
 Contratado: (327903/1) MARIA APARECIDA DOS SANTOS,CPF: 800.773.741-34;Cargo/Função: (3468) TECNICO ADMINISTRATIVO EDUCACIONAL;Ref:A-001;CH: 30H
 Hab.:ENSINO MEDIO;Motivo:- CEDENCIA PARA OUTRO ORGAO OU PODER - COM ONUS C/ RESSARC;Un. Adm:(015156) E E NORBERTO SCHWANTES;De: 15/05/2023 a 20/12/2023
 Substituído: (128924/3) EDUARDO FERREIRA DA SILVA

CONTRATO/SEDUC/52133/2023 DE: 31/05/2023
 Processo Nº: 1000004244653
 Contratado: (327904/1) EDVANIA JOSE ALCANTARA,CPF: 015.204.791-31;Cargo/Função: (3476) APOIO ADM. EDUCACIONAL-ELEMENTAR;Ref:A-001;CH: 30H
 Hab.:ENSINO FUNDAMENTAL COMPLETO;Motivo:- LICENCA PARA TRATAMENTO DE INTERESSE PARTICULAR -;Un. Adm:(010863) E E LUCAS PACHECO DE CAMARGO;De: 18/05/2023 a 20/12/2023
 Substituído: (203304/19) SILVIA ALMEIDA ARAUJO FIGUEIRA

CONTRATO/SEDUC/52134/2023 DE: 31/05/2023
 Processo Nº: 1000004241385
 Contratado: (327905/1) BRUNA MIKAELLE SALAPATA,CPF: 022.364.211-84;Cargo/Função: (3468) TECNICO ADMINISTRATIVO EDUCACIONAL;Ref:A-001;CH: 30H
 Hab.:ENSINO MEDIO;Motivo:- LICENCA PREMIO - GOZO -;Un. Adm:(015938) E E PEDRO ALBERTO TAYANO;De: 15/05/2023 a 03/06/2023
 Substituído: (84956/1) ANDERSON DE CAMPOS RIBEIRO

CONTRATO/SEDUC/52135/2023 DE: 31/05/2023
 Processo Nº: 1000004243841
 Contratado: (36376/73) EVANI DE SOUZA SILVA, CPF: 459.944.981-49; Cargo/Função: (3506) CONTR.TEMP.FUNCAO PROF. HABILITADO; Ref: B-001; CH: 04H
 Hab.: LICENCIATURA PLENA EM HISTÓRIA; Motivo: - CEDENCIA PARA OUTRO ORGAO OU PODER - COM ONUS C/ RESSARC; Un. Adm: (014044) E E OLEGARIO MOREIRA DE BARROS; De: 01/05/2023 a 20/12/2023
 Substituído: (56829/12) JUSSARA OASCHI

CONTRATO/SEDUC/52136/2023 DE: 31/05/2023
 Processo Nº: 1000004248335
 Contratado: (47880/9) JOSE HENRIQUE PANTALIAO TAVARES, CPF: 047.792.768-88; Cargo/Função: (3506) CONTR.TEMP.FUNCAO PROF. HABILITADO; Ref: B-001; CH: 05H
 Hab.: LICENCIATURA PLENA EM MATEMATICA; Motivo: - LICENCA PARA TRATAMENTO DE INTERESSE PARTICULAR -; Un. Adm: (010359) E E JOSE DE MESQUITA; De: 22/05/2023 a 20/12/2023
 Substituído: (286363/1) JEFFERSON PERUZZO

CONTRATO/SEDUC/52137/2023 DE: 31/05/2023
 Processo Nº: 1000004243867
 Contratado: (65285/57) SONIA FLORENCIO SANTIAGO, CPF: 429.232.391-72; Cargo/Função: (3506) CONTR.TEMP.FUNCAO PROF. HABILITADO; Ref: B-001; CH: 08H
 Hab.: LICENCIATURA PLENA EM LETRAS/PORTUGUES; Motivo: - LICENÇA PARA QUALIFICAÇÃO PROFISSIONAL -; Un. Adm: (009946) E E PASCHOAL MOREIRA CABRAL; De: 18/05/2023 a 20/12/2023
 Substituído: (225244/3) JOSEANY SEBASTIANA DA SILVA MOREIRA

CONTRATO/SEDUC/52138/2023 DE: 31/05/2023
 Processo Nº: 1000004234242
 Contratado: (68216/20) EDILEIA SANTOS MOREIRA, CPF: 593.858.471-04; Cargo/Função: (3506) CONTR.TEMP.FUNCAO PROF. HABILITADO; Ref: B-001; CH: 20H
 Hab.: LICENCIATURA PLENA EM PEDAGOGIA; Motivo: - LICENCA PREMIO - GOZO -; Un. Adm: (009687) E E LEONIDAS ANTERO DE MATOS; De: 31/05/2023 a 20/07/2023
 Substituído: (33364/1) MARIA FERREIRA BEZERRA

CONTRATO/SEDUC/52139/2023 DE: 31/05/2023
 Processo Nº: 1000004248594
 Contratado: (74535/56) ANGELA MARIA FRANCISCHETI DA SILVA, CPF: 593.565.881-04; Cargo/Função: (3506) CONTR.TEMP.FUNCAO PROF. HABILITADO; Ref: B-001; CH: 08H
 Hab.: LICENCIATURA PLENA EM HISTÓRIA; Motivo: - LICENÇA PARA QUALIFICAÇÃO PROFISSIONAL -; Un. Adm: (013102) E E MIL TIRADENTES 1o TEN C HEN PASCH SCHEIFER; De: 23/05/2023 a 20/12/2023
 Substituído: (129539/4) MAURECI MOREIRA DE ALMEIDA

CONTRATO/SEDUC/52140/2023 DE: 31/05/2023
 Processo Nº: 1000004246959
 Contratado: (91601/62) VALIRIA DO AMARAL BIUDES VILLAR, CPF: 832.036.131-15; Cargo/Função: (3506) CONTR.TEMP.FUNCAO PROF. HABILITADO; Ref: B-001; CH: 05H
 Hab.: LICENCIATURA PLENA EM CIENCIAS - MATEMATICA E FISICA; Motivo: - LICENÇA PARA QUALIFICAÇÃO PROFISSIONAL -; Un. Adm: (011070) E E DOMINGOS APARECIDO DOS SANTOS; De: 17/05/2023 a 20/12/2023
 Substituído: (84450/5) ROSANGELA FERREIRA DOMINGUES

PUBLICADA, REGISTRADA, CUMpra-SE.
 Cuiabá-MT, 30 de Maio de 2023.
 Alan Resende Porto
 Secretário de Estado de Educação

O(A) Secretário de Estado de Educação no uso de suas atribuições que lhes são conferidas por lei,

Resolve: AUTORIZAR - SEDUC
 Objeto: CONTRATAÇÃO TEMPORARIA POR MOTIVO DE URGÊNCIA

CONTRATO/SEDUC/52141/2023 DE: 31/05/2023
 Processo Nº: 1000004246167
 Contratado: (100660/18) MARENIL DA SILVA, CPF: 537.365.911-87; Cargo/Função: (3506) CONTR.TEMP.FUNCAO PROF. HABILITADO; Ref: B-001; CH: 30H
 Hab.: LICENCIATURA PLENA EM PEDAGOGIA; Motivo: CONTRATO POR TEMPO DETERMINADO DE ACORDO COM A L.C. 600/17; Un. Adm: (011070) E E DOMINGOS APARECIDO DOS SANTOS; De: 16/05/2023 a 20/12/2023

CONTRATO/SEDUC/52142/2023 DE: 31/05/2023
 Processo Nº: 1000004249589
 Contratado: (101267/60) DELMA LETICIA SILVA MORAIS; CPF: 695.990.331-91; Cargo/Função: (3506) CONTR.TEMP.FUNCAO PROF. HABILITADO; Ref: B-001; CH: 03H
 Hab.: LICENCIATURA PLENA EM MATEMATICA; Motivo: CONTRATO POR TEMPO DETERMINADO DE ACORDO COM A L.C. 600/17; Un. Adm: (014869) E E PREF ARTHUR RAMOS; De: 26/05/2023 a 23/08/2023

CONTRATO/SEDUC/52143/2023 DE: 31/05/2023
 Processo Nº: 1000004241652
 Contratado: (102561/8) CLAUDENICE VIEIRA DOS SANTOS; CPF: 483.297.541-20; Cargo/Função: (3506) CONTR.TEMP.FUNCAO PROF. HABILITADO; Ref: B-001; CH: 30H
 Hab.: LICENCIATURA PLENA EM LETRAS/PORTUGUES/ INGLÊS; Motivo: PROJETO/DEMANDA TEMPORARIA; Un. Adm: (049859) E E PROF ELIANE DIGIGOV SANTANA; De: 15/05/2023 a 20/12/2023

CONTRATO/SEDUC/52144/2023 DE: 31/05/2023
 Processo Nº: 1000004234062
 Contratado: (103488/18) MIGUELINA SOARES DE FRANCA; CPF: 983.271.861-91; Cargo/Função: (3506) CONTR.TEMP.FUNCAO PROF. HABILITADO; Ref: B-001; CH: 30H
 Hab.: LICENCIATURA PLENA EM LETRAS/PORTUGUES/ ESPANHOL; Motivo: SUBSTITUIÇÃO AO TITULAR GUARDANDO PUBLICAÇÃO DE MOVIMENTAÇÃO; Un. Adm: (009687) E E LEONIDAS ANTERO DE MATOS; De: 28/05/2023 a 25/10/2023

CONTRATO/SEDUC/52145/2023 DE: 31/05/2023
 Processo Nº: 1000004234809
 Contratado: (105031/31) ZAIRA RODRIGUES QUEROZ; CPF: 836.592.261-49; Cargo/Função: (3506) CONTR.TEMP.FUNCAO PROF. HABILITADO; Ref: B-001; CH: 30H
 Hab.: LICENCIATURA PLENA EM LETRAS/PORTUGUES/ ESPANHOL; Motivo: SUBSTITUIÇÃO AO TITULAR GUARDANDO PUBLICAÇÃO DE MOVIMENTAÇÃO; Un. Adm: (009830) E E SANTOS DUMONT; De: 29/05/2023 a 08/06/2023

CONTRATO/SEDUC/52146/2023 DE: 31/05/2023
 Processo Nº: 1000004247029
 Contratado: (105286/34) SORAIA FREITAS LUZ; CPF: 568.511.381-15; Cargo/Função: (3506) CONTR.TEMP.FUNCAO PROF. HABILITADO; Ref: B-001; CH: 30H
 Hab.: LICENCIATURA PLENA EM PEDAGOGIA; Motivo: PROJETO/ DEMANDA TEMPORARIA; Un. Adm: (124907) E E TEOTONIO CARLOS DA CUNHA NETO; De: 01/06/2023 a 20/12/2023

CONTRATO/SEDUC/52147/2023 DE: 31/05/2023
 Processo Nº: 1000004249935
 Contratado: (109779/30) FLAVIA REGINA MARTINS DOS SANTOS OLIVEIRA; CPF: 692.761.101-00; Cargo/Função: (3506) CONTR.TEMP.FUNCAO PROF. HABILITADO; Ref: B-001; CH: 15H
 Hab.: LICENCIATURA PLENA EM GEOGRAFIA; Motivo: SUBSTITUIÇÃO AO TITULAR GUARDANDO PUBLICAÇÃO DE MOVIMENTAÇÃO; Un. Adm: (010910) E E SAO JOSE OPERARIO; De: 26/05/2023 a 30/06/2023

CONTRATO/SEDUC/52148/2023 DE: 31/05/2023
 Processo Nº: 1000004242939
 Contratado: (110282/5) ELIZABETE GASPARD DE OLIVEIRA; CPF: 517.644.829-72; Cargo/Função: (3506) CONTR.TEMP.FUNCAO PROF. HABILITADO; Ref: B-001; CH: 30H
 Hab.: LICENCIATURA PLENA EM PEDAGOGIA; Motivo: CONTRATO POR TEMPO DETERMINADO DE ACORDO COM A L.C. 600/17; Un. Adm: (015008) E E SANTA ELVIRA; De: 17/05/2023 a 20/12/2023

CONTRATO/SEDUC/52149/2023 DE: 31/05/2023
 Processo Nº: 1000004240903
 Contratado: (111250/37) LAURENICE FIGUEIREDO DA CRUZ; CPF: 537.423.201-06; Cargo/Função: (3506) CONTR.TEMP.FUNCAO PROF. HABILITADO; Ref: B-001; CH: 24H
 Hab.: LICENCIATURA PLENA EM LETRAS/PORTUGUES/ ESPANHOL; Motivo: CONTRATO POR TEMPO DETERMINADO DE ACORDO COM A L.C. 600/17; Un. Adm: (009725) E E AGENOR FERREIRA LEO; De: 15/05/2023 a 06/09/2023

CONTRATO/SEDUC/52150/2023 DE: 31/05/2023
 Processo Nº: 1000004249028
 Contratado: (111255/59) ROSIMEIRE ALVES GONCALVES; CPF: 361.609.541-72; Cargo/Função: (3506) CONTR.TEMP.FUNCAO PROF. HABILITADO; Ref: B-001; CH: 02H
 Hab.: LICENCIATURA PLENA EM LETRAS/PORTUGUES/ INGLÊS; Motivo: CONTRATO POR TEMPO DETERMINADO DE ACORDO COM A L.C. 600/17; Un. Adm: (009865) E E ALICE FONTES PINHEIRO; De: 25/05/2023 a 20/12/2023

CONTRATO/SEDUC/52151/2023 DE: 31/05/2023
 Processo Nº: 1000004249003
 Contratado:(111518/12) JORGE MANOEL DA SILVA;CPF:537.379.541-00;Cargo/Função:(3506) CONTR.TEMP. FUNCAO PROF. HABILITADO;Ref:B-001;CH: 30H
 Hab.:LICENCIATURA PLENA EM LETRAS/PORTUGUES/ESPANHOL/LITERATURAS;Motivo:CONTRATO POR TEMPO DETERMINADO DE ACORDO COM A L.C. 600/17;Un. Adm:(196509) E E MIL TIR MAJOR PM ERNESTINO VERISSIMO DA SILVA;De:26/05/2023 a 20/12/2023

CONTRATO/SEDUC/52152/2023 DE: 31/05/2023
 Processo Nº: 1000004249170
 Contratado:(112421/77) DAIANE MOURA DA SILVA;CPF:996.805.051-20;Cargo/Função:(3506) CONTR.TEMP. FUNCAO PROF. HABILITADO;Ref:B-001;CH: 06H
 Hab.:LICENCIATURA PLENA EM LETRAS/PORTUGUES/INGLÊS;Motivo:CONTRATO POR TEMPO DETERMINADO DE ACORDO COM A L.C. 600/17;Un. Adm:(071790) E E JOSE BEJO;De:15/05/2023 a 04/08/2023

CONTRATO/SEDUC/52153/2023 DE: 31/05/2023
 Processo Nº: 1000004243006
 Contratado:(113174/31) ZENILDA HONORATO BARBOSA;CPF:864.998.151-87;Cargo/Função:(3506) CONTR.TEMP. FUNCAO PROF. HABILITADO;Ref:B-001;CH: 20H
 Hab.:LICENCIATURA PLENA EM MATEMATICA;Motivo:CONTRATO POR TEMPO DETERMINADO DE ACORDO COM A L.C. 600/17;Un. Adm:(104248) E E JAIME VERISSIMO DE CAMPOS JR JAIMINHO;De:16/05/2023 a 20/12/2023

CONTRATO/SEDUC/52154/2023 DE: 31/05/2023
 Processo Nº: 1000004239954
 Contratado:(113395/93) FABIO JUNIOR PAES DE MORAIS;CPF:969.622.831-72;Cargo/Função:(3506) CONTR.TEMP. FUNCAO PROF. HABILITADO;Ref:B-001;CH: 03H
 Hab.:LICENCIATURA PLENA EM CIENCIAS BIOLOGICAS;Motivo:SUBSTITUIÇÃO AO TITULAR GUARDANDO PUBLICAÇÃO DE MOVIMENTAÇÃO;Un. Adm:(013021) E E CARLOS IRIGARAY FILHO;De:09/05/2023 a 07/07/2023

CONTRATO/SEDUC/52155/2023 DE: 31/05/2023
 Processo Nº: 1000004241569
 Contratado:(113679/75) NOELMA CRISTINA SANTOS FREITAS;CPF:362.920.951-34;Cargo/Função:(3506) CONTR.TEMP. FUNCAO PROF. HABILITADO;Ref:B-001;CH: 30H
 Hab.:LICENCIATURA PLENA EM CIENCIAS BIOLOGICAS;Motivo:CONTRATO POR TEMPO DETERMINADO DE ACORDO COM A L.C. 600/17;Un. Adm:(104248) E E JAIME VERISSIMO DE CAMPOS JR JAIMINHO;De:18/05/2023 a 17/06/2023

CONTRATO/SEDUC/52156/2023 DE: 31/05/2023
 Processo Nº: 1000004240761
 Contratado:(116370/9) GIZELE FERREIRA DO NASCIMENTO;CPF:934.424.751-04;Cargo/Função:(3506) CONTR.TEMP. FUNCAO PROF. HABILITADO;Ref:B-001;CH: 30H
 Hab.:LICENCIATURA PLENA EM PEDAGOGIA;Motivo:CONTRATO POR TEMPO DETERMINADO DE ACORDO COM A L.C. 600/17;Un. Adm:(021628) E E RODOLFO AUGUSTO T CURVO;De:21/05/2023 a 14/06/2023

CONTRATO/SEDUC/52157/2023 DE: 31/05/2023
 Processo Nº: 1000004246165
 Contratado:(117168/50) INELZILIA GOMES REZENDE;CPF:568.437.551-00;Cargo/Função:(3506) CONTR.TEMP. FUNCAO PROF. HABILITADO;Ref:B-001;CH: 09H
 Hab.:LICENCIATURA PLENA EM HISTÓRIA;Motivo:SUBSTITUIÇÃO AO TITULAR GUARDANDO PUBLICAÇÃO DE MOVIMENTAÇÃO;Un. Adm:(011282) E E HERONILDES ARAUJO;De:19/05/2023 a 17/06/2023

CONTRATO/SEDUC/52158/2023 DE: 31/05/2023
 Processo Nº: 1000004249054
 Contratado:(121063/37) JOAO CARLOS DE BRITO;CPF:721.100.661-72;Cargo/Função:(3506) CONTR.TEMP. FUNCAO PROF. HABILITADO;Ref:B-001;CH: 17H
 Hab.:LICENCIATURA PLENA EM LETRAS/PORTUGUES/LITERATURAS;Motivo:CONTRATO POR TEMPO DETERMINADO DE ACORDO COM A L.C. 600/17;Un. Adm:(009547) E E PROF WELSON M DE OLIVEIRA;De:18/05/2023 a 17/07/2023

CONTRATO/SEDUC/52159/2023 DE: 31/05/2023
 Processo Nº: 1000004239129
 Contratado:(121354/32) WANDINEIA NOGUEIRA FIXINA;CPF:604.550.041-53;Cargo/Função:(3506) CONTR.TEMP. FUNCAO PROF. HABILITADO;Ref:B-001;CH: 30H
 Hab.:LICENCIATURA PLENA EM PEDAGOGIA;Motivo:SUBSTITUIÇÃO AO TITULAR GUARDANDO PUBLICAÇÃO DE MOVIMENTAÇÃO;Un. Adm:(012017) E E DEP SALIM NADAF;De:16/05/2023 a 10/06/2023

CONTRATO/SEDUC/52160/2023 DE: 31/05/2023
 Processo Nº: 1000004248240
 Contratado:(121699/10) GENECI ALVES DIAS;CPF:476.842.321-34;Cargo/Função:(3506) CONTR.TEMP.FUNCAO PROF. HABILITADO;Ref:B-001;CH: 20H
 Hab.:LICENCIATURA PLENA EM PEDAGOGIA;Motivo:CONTRATO POR TEMPO DETERMINADO DE ACORDO COM A L.C. 600/17;Un. Adm:(159700) E E ANTONIO ALVES DIAS;De:24/05/2023 a 04/06/2023

CONTRATO/SEDUC/52161/2023 DE: 31/05/2023
 Processo Nº: 1000004239580
 Contratado:(123503/56) FABIANA MARIA DA SILVA;CPF:012.132.141-06;Cargo/Função:(3506) CONTR.TEMP. FUNCAO PROF. HABILITADO;Ref:B-001;CH: 02H
 Hab.:LICENCIATURA PLENA EM CIENCIAS BIOLOGICAS;Motivo:CONTRATO POR TEMPO DETERMINADO DE ACORDO COM A L.C. 600/17;Un. Adm:(010260) E E SAO JOSE;De:06/05/2023 a 20/12/2023

CONTRATO/SEDUC/52162/2023 DE: 31/05/2023
 Processo Nº: 1000004242697
 Contratado:(123621/24) KAWIXI MYKY;CPF:024.000.761-11;Cargo/Função:(3506) CONTR.TEMP.FUNCAO PROF. HABILITADO;Ref:B-001;CH: 20H
 Hab.:LICENCIATURA PLENA EM LINGUAS, ARTES E LITERATURA;Motivo:CONTRATO POR TEMPO DETERMINADO DE ACORDO COM A L.C. 600/17;Un. Adm:(091421) E E INDIGENA XINUI MYKY ALDEIA JAPUIRA;De:05/05/2023 a 20/12/2023

CONTRATO/SEDUC/52163/2023 DE: 31/05/2023
 Processo Nº: 1000004240713
 Contratado:(123756/83) JUDITE SOARES DA CRUZ;CPF:503.224.511-91;Cargo/Função:(3506) CONTR.TEMP. FUNCAO PROF. HABILITADO;Ref:B-001;CH: 01H
 Hab.:LICENCIATURA PLENA EM CIENCIAS BIOLOGICAS;Motivo:CONTRATO POR TEMPO DETERMINADO DE ACORDO COM A L.C. 600/17;Un. Adm:(010260) E E SAO JOSE;De:06/05/2023 a 20/12/2023

CONTRATO/SEDUC/52164/2023 DE: 31/05/2023
 Processo Nº: 1000004246210
 Contratado:(124303/16) MARINES ALVES;CPF:967.014.209-15;Cargo/Função:(3506) CONTR.TEMP.FUNCAO PROF. HABILITADO;Ref:B-001;CH: 15H
 Hab.:LICENCIATURA PLENA EM PEDAGOGIA;Motivo:SUBSTITUIÇÃO AO TITULAR GUARDANDO PUBLICAÇÃO DE MOVIMENTAÇÃO;Un. Adm:(013366) E E NOSSA SENHORA APARECIDA;De:22/05/2023 a 20/07/2023

CONTRATO/SEDUC/52165/2023 DE: 31/05/2023
 Processo Nº: 1000004248421
 Contratado:(124466/49) LUCELIA ABADIA RIBEIRO BATAGLINI;CPF:410.779.031-20;Cargo/Função:(3506) CONTR.TEMP. FUNCAO PROF. HABILITADO;Ref:B-001;CH: 01H
 Hab.:LICENCIATURA PLENA EM LETRAS/PORTUGUES/ESPANHOL/LITERATURAS;Motivo:CONTRATO POR TEMPO DETERMINADO DE ACORDO COM A L.C. 600/17;Un. Adm:(014885) E E SAO FRANCISCO;De:25/05/2023 a 20/12/2023

CONTRATO/SEDUC/52166/2023 DE: 31/05/2023
 Processo Nº: 1000004246086
 Contratado:(125340/44) ELIZANGELA TEIXEIRA LONGUINHO ANTIQUERA;CPF:785.371.341-04;Cargo/Função:(3506) CONTR.TEMP. FUNCAO PROF. HABILITADO;Ref:B-001;CH: 12H
 Hab.:LICENCIATURA PLENA EM LETRAS/PORTUGUES;Motivo:CONTRATO POR TEMPO DETERMINADO DE ACORDO COM A L.C. 600/17;Un. Adm:(016519) E E 13 DE MAIO;De:19/05/2023 a 30/06/2023

CONTRATO/SEDUC/52167/2023 DE: 31/05/2023
 Processo Nº: 1000004242683
 Contratado:(125635/36) ROSILENE ARAUJO
 SILVA;CPF:839.136.291-49;Cargo/Função:(3506) CONTR.TEMP.
 FUNCAO PROF. HABILITADO;Ref:B-001;CH: 02H
 Hab.:LICENCIATURA PLENA EM HISTÓRIA;Motivo:CONTRATO POR
 TEMPO DETERMINADO DE ACORDO COM A L.C. 600/17;Un.
 Adm:(015938) E E PEDRO ALBERTO TAYANO;De:15/05/2023 a
 20/12/2023

CONTRATO/SEDUC/52168/2023 DE: 31/05/2023
 Processo Nº: 1000004249121
 Contratado:(126367/31) MARIA APARECIDA PORCINO DOS
 SANTOS;CPF:255.816.088-57;Cargo/Função:(3506) CONTR.TEMP.
 FUNCAO PROF. HABILITADO;Ref:B-001;CH: 30H
 Hab.:LICENCIATURA PLENA EM PEDAGOGIA;Motivo:SUBSTITUIÇÃO
 AO TITULAR GUARDANDO PUBLICAÇÃO DE MOVIMENTAÇÃO;Un.
 Adm:(015130) E E 31 DE MARCO;De:25/05/2023 a 20/06/2023

CONTRATO/SEDUC/52169/2023 DE: 31/05/2023
 Processo Nº: 1000004241867
 Contratado:(126498/51) ADRIANA DALLABRIDA
 VIEIRA;CPF:973.762.131-04;Cargo/Função:(3506) CONTR.TEMP.
 FUNCAO PROF. HABILITADO;Ref:B-001;CH: 03H
 Hab.:LICENCIATURA PLENA EM MATEMATICA;Motivo:CONTRATO
 POR TEMPO DETERMINADO DE ACORDO COM A L.C. 600/17;Un.
 Adm:(014320) E E MARIA DE LOURDES R FRAGELLI;De:17/05/2023 a
 10/07/2023

CONTRATO/SEDUC/52170/2023 DE: 31/05/2023
 Processo Nº: 1000004243676
 Contratado:(127048/16) JOVALINA FELICIANA DO
 NASCIMENTO;CPF:024.914.211-27;Cargo/Função:(3506) CONTR.TEMP.
 FUNCAO PROF. HABILITADO;Ref:B-001;CH: 05H
 Hab.:LICENCIATURA PLENA EM PEDAGOGIA;Motivo:CONTRATO POR
 TEMPO DETERMINADO DE ACORDO COM A L.C. 600/17;Un.
 Adm:(013897) E E ZELIA COSTA DE ALMEIDA;De:01/05/2023 a
 20/12/2023

CONTRATO/SEDUC/52171/2023 DE: 31/05/2023
 Processo Nº: 1000004239555
 Contratado:(128284/33) LETIENE MACHADO CRUZ DE ALMEIDA;CPF:5
 88.709.382-04;Cargo/Função:(3506) CONTR.TEMP.FUNCAO PROF.
 HABILITADO;Ref:B-001;CH: 01H
 Hab.:LICENCIATURA PLENA EM LETRAS/PORTUGUES/
 ESPANHOL;Motivo:CONTRATO POR TEMPO DETERMINADO DE
 ACORDO COM A L.C. 600/17;Un. Adm:(010260) E E SAO
 JOSE;De:06/05/2023 a 20/12/2023

CONTRATO/SEDUC/52172/2023 DE: 31/05/2023
 Processo Nº: 1000004246171
 Contratado:(131696/23) DAMILCE TEIXEIRA
 MOTTA;CPF:855.226.781-00;Cargo/Função:(3506) CONTR.TEMP.
 FUNCAO PROF. HABILITADO;Ref:B-001;CH: 30H
 Hab.:LICENCIATURA PLENA EM PEDAGOGIA;Motivo:CONTRATO POR
 TEMPO DETERMINADO DE ACORDO COM A L.C. 600/17;Un.
 Adm:(012327) E E PROF JOSE MENDES MARTINS;De:19/05/2023 a
 20/12/2023

CONTRATO/SEDUC/52173/2023 DE: 31/05/2023
 Processo Nº: 1000004239478
 Contratado:(132830/38) LAURA VIVIAN BARBOSA
 SILVA;CPF:696.637.001-06;Cargo/Função:(3506) CONTR.TEMP.
 FUNCAO PROF. HABILITADO;Ref:B-001;CH: 08H
 Hab.:LICENCIATURA PLENA EM CIENCIAS
 BIOLOGICAS;Motivo:CONTRATO POR TEMPO DETERMINADO DE
 ACORDO COM A L.C. 600/17;Un. Adm:(011355) E E MAL EURICO
 GASPARDUTRA;De:16/05/2023 a 20/12/2023

CONTRATO/SEDUC/52174/2023 DE: 31/05/2023
 Processo Nº: 1000004244716
 Contratado:(133017/22) MAURO JOSE DOS
 SANTOS;CPF:926.048.541-04;Cargo/Função:(3506) CONTR.TEMP.
 FUNCAO PROF. HABILITADO;Ref:B-001;CH: 10H
 Hab.:LICENCIATURA PLENA EM MATEMATICA;Motivo:CONTRATO
 POR TEMPO DETERMINADO DE ACORDO COM A L.C. 600/17;Un.
 Adm:(015970) E E MANOEL MARINHEIRO;De:18/05/2023 a 20/12/2023

CONTRATO/SEDUC/52175/2023 DE: 31/05/2023
 Processo Nº: 1000004246439
 Contratado:(134770/27) ELIETE MARIA DOS
 SANTOS;CPF:975.803.841-91;Cargo/Função:(3506) CONTR.TEMP.
 FUNCAO PROF. HABILITADO;Ref:B-001;CH: 12H
 Hab.:LICENCIATURA PLENA EM PEDAGOGIA;Motivo:SUBSTITUIÇÃO
 AO TITULAR GUARDANDO PUBLICAÇÃO DE MOVIMENTAÇÃO;Un.
 Adm:(015474) E E PROF MARINES FATIMA DE SA
 TEIXEIRA;De:23/05/2023 a 14/08/2023

CONTRATO/SEDUC/52176/2023 DE: 31/05/2023
 Processo Nº: 1000004239967
 Contratado:(134775/16) LOACIR PITMAN MARTINS DE
 SIQUEIRA;CPF:855.417.961-72;Cargo/Função:(3506) CONTR.TEMP.
 FUNCAO PROF. HABILITADO;Ref:B-001;CH: 30H
 Hab.:LICENCIATURA PLENA EM PEDAGOGIA;Motivo:PROJETO/
 DEMANDA TEMPORARIA;Un. Adm:(012122) E E PROF JERCY
 JACOB;De:16/05/2023 a 20/12/2023

CONTRATO/SEDUC/52177/2023 DE: 31/05/2023
 Processo Nº: 1000004238023
 Contratado:(134782/52) CREUSA COSTA DE SOUSA
 RAMOS;CPF:488.506.241-15;Cargo/Função:(3506) CONTR.TEMP.
 FUNCAO PROF. HABILITADO;Ref:B-001;CH: 20H
 Hab.:LICENCIATURA PLENA EM LETRAS/PORTUGUES/
 INGLÊS;Motivo:PROJETO/DEMANDA TEMPORARIA;Un. Adm:(015911)
 E E RAMON SANCHES MARQUES;De:15/05/2023 a 20/12/2023

CONTRATO/SEDUC/52178/2023 DE: 31/05/2023
 Processo Nº: 1000004245542
 Contratado:(134818/54) LILIA ADRIANA
 LANCANOVA;CPF:046.471.009-01;Cargo/Função:(3506) CONTR.TEMP.
 FUNCAO PROF. HABILITADO;Ref:B-001;CH: 06H
 Hab.:LICENCIATURA PLENA EM CIENCIAS
 BIOLOGICAS;Motivo:SUBSTITUIÇÃO AO TITULAR GUARDANDO
 PUBLICAÇÃO DE MOVIMENTAÇÃO;Un. Adm:(198226) E E MARCIO
 SCHABATT SOUZA;De:15/05/2023 a 11/11/2023

CONTRATO/SEDUC/52179/2023 DE: 31/05/2023
 Processo Nº: 1000004240569
 Contratado:(135642/50) JAILTON RUFINO DOS
 SANTOS;CPF:810.739.689-87;Cargo/Função:(3506) CONTR.TEMP.
 FUNCAO PROF. HABILITADO;Ref:B-001;CH: 09H
 Hab.:LICENCIATURA PLENA EM HISTÓRIA;Motivo:SUBSTITUIÇÃO AO
 TITULAR GUARDANDO PUBLICAÇÃO DE MOVIMENTAÇÃO;Un.
 Adm:(046442) E E TANCREDO DE ALMEIDA NEVES;De:17/05/2023 a
 12/11/2023

CONTRATO/SEDUC/52180/2023 DE: 31/05/2023
 Processo Nº: 1000004247767
 Contratado:(135947/19) MARIA APARECIDA MENDONCA DE
 ARRUDA;CPF:361.826.301-59;Cargo/Função:(3506) CONTR.TEMP.
 FUNCAO PROF. HABILITADO;Ref:B-001;CH: 30H
 Hab.:LICENCIATURA PLENA EM PEDAGOGIA;Motivo:PROJETO/
 DEMANDA TEMPORARIA;Un. Adm:(012670) E E FREI CARLOS
 VALLETE;De:24/05/2023 a 20/12/2023

CONTRATO/SEDUC/52181/2023 DE: 31/05/2023
 Processo Nº: 1000004242454
 Contratado:(137039/64) DAISE RODRIGUES SILVA
 MIRANDA;CPF:396.063.251-72;Cargo/Função:(3506) CONTR.TEMP.
 FUNCAO PROF. HABILITADO;Ref:B-001;CH: 30H
 Hab.:LICENCIATURA PLENA EM LETRAS/PORTUGUES/
 ESPANHOL;Motivo:CONTRATO POR TEMPO DETERMINADO DE
 ACORDO COM A L.C. 600/17;Un. Adm:(049859) E E PROF ELIANE
 DIGIGOV SANTANA;De:10/05/2023 a 10/11/2023

CONTRATO/SEDUC/52182/2023 DE: 31/05/2023
 Processo Nº: 1000004240523
 Contratado:(139064/22) ANDREIA RODRIGUES
 RONDON;CPF:502.478.081-72;Cargo/Função:(3506) CONTR.TEMP.
 FUNCAO PROF. HABILITADO;Ref:B-001;CH: 20H
 Hab.:LICENCIATURA PLENA EM PEDAGOGIA;Motivo:CONTRATO POR
 TEMPO DETERMINADO DE ACORDO COM A L.C. 600/17;Un.
 Adm:(010774) E E DOM ANTONIO CAMPELO;De:17/05/2023 a
 20/12/2023

CONTRATO/SEDUC/52183/2023 DE: 31/05/2023
 Processo Nº: 1000004244178
 Contratado:(139091/66) REGIANE APARECIDA TAVARES DA SILVA;CPF:720.653.891-68;Cargo/Função:(3506) CONTR.TEMP. FUNCAO PROF. HABILITADO;Ref:B-001;CH: 10H
 Hab.:LICENCIATURA PLENA EM EDUCAÇÃO FÍSICA;Motivo:CONTRATO POR TEMPO DETERMINADO DE ACORDO COM A L.C. 600/17;Un. Adm:(013102) E E MIL TIRADENTES 1o TEN C HEN PASCH SCHEIFER;De:19/05/2023 a 20/12/2023

CONTRATO/SEDUC/52184/2023 DE: 31/05/2023
 Processo Nº: 1000004246832
 Contratado:(139445/8) SONIA MARIA DE BRITO LIMA;CPF:340.116.921-15;Cargo/Função:(3506) CONTR.TEMP.FUNCAO PROF. HABILITADO;Ref:B-001;CH: 30H
 Hab.:LICENCIATURA PLENA EM PEDAGOGIA;Motivo:CONTRATO POR TEMPO DETERMINADO DE ACORDO COM A L.C. 600/17;Un. Adm:(076201) E E PROF JOAO CRISOSTOMO DE FIGUEIREDO;De:23/05/2023 a 14/06/2023

CONTRATO/SEDUC/52185/2023 DE: 31/05/2023
 Processo Nº: 1000004234306
 Contratado:(141178/24) ANA CAROLINA DE JESUS COSTA;CPF:820.535.531-20;Cargo/Função:(3506) CONTR.TEMP. FUNCAO PROF. HABILITADO;Ref:B-001;CH: 04H
 Hab.:LICENCIATURA PLENA EM EDUCAÇÃO FÍSICA;Motivo:CONTRATO POR TEMPO DETERMINADO DE ACORDO COM A L.C. 600/17;Un. Adm:(010359) E E JOSE DE MESQUITA;De:02/05/2023 a 20/12/2023

CONTRATO/SEDUC/52186/2023 DE: 31/05/2023
 Processo Nº: 1000004246460
 Contratado:(141280/72) KLEIDE ARAUJO LIMA;CPF:693.460.461-04;Cargo/Função:(3506) CONTR.TEMP.FUNCAO PROF. HABILITADO;Ref:B-001;CH: 01H
 Hab.:LICENCIATURA PLENA EM LETRAS/PORTUGUES/ INGLÊS;Motivo:CONTRATO POR TEMPO DETERMINADO DE ACORDO COM A L.C. 600/17;Un. Adm:(011290) E E JOSE ANGELO DOS SANTOS;De:01/05/2023 a 20/12/2023

CONTRATO/SEDUC/52187/2023 DE: 31/05/2023
 Processo Nº: 1000004245547
 Contratado:(141790/23) FERNANDA MOMOLI;CPF:058.587.529-42;Cargo/Função:(3506) CONTR.TEMP. FUNCAO PROF. HABILITADO;Ref:B-001;CH: 15H
 Hab.:LICENCIATURA PLENA EM CIENCIAS BIOLÓGICAS;Motivo:SUBSTITUIÇÃO AO TITULAR GUARDANDO PUBLICAÇÃO DE MOVIMENTAÇÃO;Un. Adm:(198226) E E MARCIO SCHABATT SOUZA;De:15/05/2023 a 11/11/2023

CONTRATO/SEDUC/52188/2023 DE: 31/05/2023
 Processo Nº: 1000004244645
 Contratado:(143283/6) LUZINETE GONCALVES DOS SANTOS;CPF:023.582.561-10;Cargo/Função:(3506) CONTR.TEMP. FUNCAO PROF. HABILITADO;Ref:B-001;CH: 30H
 Hab.:LICENCIATURA PLENA EM PEDAGOGIA;Motivo:CONTRATO POR TEMPO DETERMINADO DE ACORDO COM A L.C. 600/17;Un. Adm:(010910) E E SAO JOSE OPERARIO;De:19/05/2023 a 20/12/2023

CONTRATO/SEDUC/52189/2023 DE: 31/05/2023
 Processo Nº: 1000004244612
 Contratado:(144010/32) IVANILCE TOTTI FERREIRA;CPF:033.821.861-01;Cargo/Função:(3506) CONTR.TEMP. FUNCAO PROF. HABILITADO;Ref:B-001;CH: 06H
 Hab.:LICENCIATURA PLENA EM ARTES VISUAIS;Motivo:CONTRATO POR TEMPO DETERMINADO DE ACORDO COM A L.C. 600/17;Un. Adm:(124869) E E RENEE MENEZES;De:16/05/2023 a 14/10/2023

CONTRATO/SEDUC/52190/2023 DE: 31/05/2023
 Processo Nº: 1000004248712
 Contratado:(144544/24) ANDREIA FERNANDES DE OLIVEIRA;CPF:956.442.021-00;Cargo/Função:(3506) CONTR.TEMP. FUNCAO PROF. HABILITADO;Ref:B-001;CH: 10H
 Hab.:LICENCIATURA PLENA EM MATEMATICA;Motivo:CONTRATO POR TEMPO DETERMINADO DE ACORDO COM A L.C. 600/17;Un. Adm:(012688) E E ANTONIO JOAO RIBEIRO;De:22/05/2023 a 20/12/2023

CONTRATO/SEDUC/52191/2023 DE: 31/05/2023
 Processo Nº: 1000004244708
 Contratado:(201639/29) PATRICIA ELIANE RODRIGUES DA SILVA;CPF:015.029.491-30;Cargo/Função:(3506) CONTR.TEMP. FUNCAO PROF. HABILITADO;Ref:B-001;CH: 20H
 Hab.:LICENCIATURA PLENA EM EDUCAÇÃO FÍSICA;Motivo:CONTRATO POR TEMPO DETERMINADO DE ACORDO COM A L.C. 600/17;Un. Adm:(154695) E E TARSILA DO AMARAL;De:15/05/2023 a 24/08/2023

CONTRATO/SEDUC/52192/2023 DE: 31/05/2023
 Processo Nº: 1000004247713
 Contratado:(201901/35) OMAR GONCALVES FORTES;CPF:843.653.231-72;Cargo/Função:(3506) CONTR.TEMP. FUNCAO PROF. HABILITADO;Ref:B-001;CH: 30H
 Hab.:LICENCIATURA PLENA EM PEDAGOGIA;Motivo:CONTRATO POR TEMPO DETERMINADO DE ACORDO COM A L.C. 600/17;Un. Adm:(014451) E E JOAO DE CAMPOS BORGES;De:24/05/2023 a 20/12/2023

CONTRATO/SEDUC/52193/2023 DE: 31/05/2023
 Processo Nº: 1000004245407
 Contratado:(202691/47) LUCILENE AMARAL MACHADO;CPF:020.499.061-02;Cargo/Função:(3506) CONTR.TEMP. FUNCAO PROF. HABILITADO;Ref:B-001;CH: 08H
 Hab.:LICENCIATURA PLENA EM PEDAGOGIA;Motivo:SUBSTITUIÇÃO AO TITULAR GUARDANDO PUBLICAÇÃO DE MOVIMENTAÇÃO;Un. Adm:(148091) E E JARDIM UNIVERSITARIO;De:22/05/2023 a 09/08/2023

CONTRATO/SEDUC/52194/2023 DE: 31/05/2023
 Processo Nº: 1000004249047
 Contratado:(203239/12) GARDENYA APARECIDA RIBEIRO BARBOSA;CPF:017.135.971-28;Cargo/Função:(3506) CONTR.TEMP. FUNCAO PROF. HABILITADO;Ref:B-001;CH: 21H
 Hab.:LICENCIATURA PLENA EM LETRAS/ PORTUGUES;Motivo:SUBSTITUIÇÃO AO TITULAR GUARDANDO PUBLICAÇÃO DE MOVIMENTAÇÃO;Un. Adm:(015172) E E COUTO MAGALHAES;De:25/05/2023 a 21/09/2023

CONTRATO/SEDUC/52195/2023 DE: 31/05/2023
 Processo Nº: 1000004249316
 Contratado:(204659/9) ZULEIKA FERNANDES DA CRUZ;CPF:026.897.221-43;Cargo/Função:(3506) CONTR.TEMP. FUNCAO PROF. HABILITADO;Ref:B-001;CH: 30H
 Hab.:LICENCIATURA PLENA EM LETRAS/PORTUGUES/ INGLÊS;Motivo:SUBSTITUIÇÃO AO TITULAR GUARDANDO PUBLICAÇÃO DE MOVIMENTAÇÃO;Un. Adm:(016403) E E BAIRRO UNIAO;De:22/05/2023 a 09/08/2023

CONTRATO/SEDUC/52196/2023 DE: 31/05/2023
 Processo Nº: 1000004245478
 Contratado:(204770/34) MARIA JULIA SANTOS NASCIMENTO;CPF:319.400.484-00;Cargo/Função:(3506) CONTR.TEMP. FUNCAO PROF. HABILITADO;Ref:B-001;CH: 10H
 Hab.:LICENCIATURA PLENA EM HISTÓRIA;Motivo:CONTRATO POR TEMPO DETERMINADO DE ACORDO COM A L.C. 600/17;Un. Adm:(014478) E E EVANG ASSEMBLEIA DE DEUS;De:17/05/2023 a 20/12/2023

CONTRATO/SEDUC/52197/2023 DE: 31/05/2023
 Processo Nº: 1000004235191
 Contratado:(206712/34) FABIOLA LEAL DO CARMO;CPF:865.796.731-68;Cargo/Função:(3506) CONTR.TEMP. FUNCAO PROF. HABILITADO;Ref:B-001;CH: 08H
 Hab.:LICENCIATURA PLENA EM BIOLOGIA;Motivo:SUBSTITUIÇÃO AO TITULAR GUARDANDO PUBLICAÇÃO DE MOVIMENTAÇÃO;Un. Adm:(013072) E E SAO JOSE;De:15/05/2023 a 01/07/2023

CONTRATO/SEDUC/52198/2023 DE: 31/05/2023
 Processo Nº: 1000004246530
 Contratado:(207267/64) JUSSARA OLIVEIRA DAS NEVES;CPF:393.824.351-15;Cargo/Função:(3506) CONTR.TEMP. FUNCAO PROF. HABILITADO;Ref:B-001;CH: 21H
 Hab.:LICENCIATURA PLENA EM CIENCIAS BIOLÓGICAS;Motivo:SUBSTITUIÇÃO AO TITULAR GUARDANDO PUBLICAÇÃO DE MOVIMENTAÇÃO;Un. Adm:(010804) E E PIO MACHADO;De:23/05/2023 a 02/07/2023

CONTRATO/SEDUC/52199/2023 DE: 31/05/2023
 Processo Nº: 1000004239012
 Contratado:(207376/37) CLEBER RODRIGUES DA SILVA;CPF:995.672.021-68;Cargo/Função:(3506) CONTR.TEMP. FUNCAO PROF. HABILITADO;Ref:B-001;CH: 06H
 Hab.:LICENCIATURA PLENA EM FILOSOFIA;Motivo:SUBSTITUIÇÃO AO TITULAR GUARDANDO PUBLICAÇÃO DE MOVIMENTAÇÃO;Un. Adm:(011282) E E HERONILDES ARAUJO;De:16/05/2023 a 30/06/2023

CONTRATO/SEDUC/52200/2023 DE: 31/05/2023
 Processo Nº: 1000004248603
 Contratado:(208040/43) LEIDIMARA DA SILVA TEIXEIRA;CPF:006.906.301-07;Cargo/Função:(3506) CONTR.TEMP. FUNCAO PROF. HABILITADO;Ref:B-001;CH: 04H
 Hab.:LICENCIATURA PLENA EM LETRAS/PORTUGUES;Motivo:CONTRATO POR TEMPO DETERMINADO DE ACORDO COM A L.C. 600/17;Un. Adm:(044938) E E SABINO FERREIRA MAIA;De:15/05/2023 a 14/07/2023

CONTRATO/SEDUC/52201/2023 DE: 31/05/2023
 Processo Nº: 1000004244714
 Contratado:(208897/28) PAULA CRISTINA PECANHA SILVA;CPF:028.625.891-95;Cargo/Função:(3506) CONTR.TEMP. FUNCAO PROF. HABILITADO;Ref:B-001;CH: 04H
 Hab.:LICENCIATURA PLENA EM LETRAS/PORTUGUES/ESPANHOL;Motivo:CONTRATO POR TEMPO DETERMINADO DE ACORDO COM A L.C. 600/17;Un. Adm:(044954) E E PROF ANA TEREZA ALBERNAS;De:23/05/2023 a 20/12/2023

CONTRATO/SEDUC/52202/2023 DE: 31/05/2023
 Processo Nº: 1000004249325
 Contratado:(209085/54) MARCIA BELEM DE SOUZA;CPF:897.641.371-72;Cargo/Função:(3506) CONTR.TEMP. FUNCAO PROF. HABILITADO;Ref:B-001;CH: 05H
 Hab.:LICENCIATURA PLENA EM LETRAS/PORTUGUES/ESPANHOL;Motivo:SUBSTITUIÇÃO AO TITULAR GUARDANDO PUBLICAÇÃO DE MOVIMENTAÇÃO;Un. Adm:(184152) E E JUAREZ RODRIGUES DOS ANJOS;De:22/05/2023 a 06/11/2023

CONTRATO/SEDUC/52203/2023 DE: 31/05/2023
 Processo Nº: 1000004246190
 Contratado:(209378/27) JOAO RONALDO OLIVEIRA FORTES;CPF:723.177.280-34;Cargo/Função:(3506) CONTR.TEMP. FUNCAO PROF. HABILITADO;Ref:B-001;CH: 10H
 Hab.:LICENCIATURA PLENA EM FILOSOFIA/HISTORIA;Motivo:CONTRATO POR TEMPO DETERMINADO DE ACORDO COM A L.C. 600/17;Un. Adm:(091448) E E PROF EDELI MANTOVANI;De:19/05/2023 a 20/12/2023

CONTRATO/SEDUC/52204/2023 DE: 31/05/2023
 Processo Nº: 1000004247328
 Contratado:(210067/63) CRISTIANE APARECIDA DA SILVA;CPF:962.130.941-72;Cargo/Função:(3506) CONTR.TEMP. FUNCAO PROF. HABILITADO;Ref:B-001;CH: 08H
 Hab.:LICENCIATURA PLENA EM MATEMATICA;Motivo:SUBSTITUIÇÃO AO TITULAR GUARDANDO PUBLICAÇÃO DE MOVIMENTAÇÃO;Un. Adm:(013536) E E NOVA CANAA;De:23/05/2023 a 14/08/2023

CONTRATO/SEDUC/52205/2023 DE: 31/05/2023
 Processo Nº: 1000004239531
 Contratado:(210588/28) FRANCIELLY SALLES FOGACA;CPF:034.115.311-77;Cargo/Função:(3506) CONTR.TEMP. FUNCAO PROF. HABILITADO;Ref:B-001;CH: 10H
 Hab.:LICENCIATURA PLENA EM LETRAS/PORTUGUES;Motivo:SUBSTITUIÇÃO AO TITULAR GUARDANDO PUBLICAÇÃO DE MOVIMENTAÇÃO;Un. Adm:(192147) E E PROFESSORA EDITH PEREIRA BARBOSA;De:02/05/2023 a 17/07/2023

CONTRATO/SEDUC/52206/2023 DE: 31/05/2023
 Processo Nº: 1000004249414
 Contratado:(210599/19) VERA LUCIA DA SILVA ARAUJO;CPF:001.770.801-08;Cargo/Função:(3476) APOIO ADM. EDUCACIONAL-ELEMENTAR;Ref:A-001;CH: 30H
 Hab.:ENSINO FUNDAMENTAL COMPLETO;Motivo:CONTRATO POR TEMPO DETERMINADO DE ACORDO COM A L.C. 600/17;Un. Adm:(011070) E E DOMINGOS APARECIDO DOS SANTOS;De:18/05/2023 a 01/07/2023

CONTRATO/SEDUC/52207/2023 DE: 31/05/2023
 Processo Nº: 1000004246475
 Contratado:(210837/93) GAILDES CONSTANTINO OLIVEIRA;CPF:594.931.271-68;Cargo/Função:(3506) CONTR.TEMP. FUNCAO PROF. HABILITADO;Ref:B-001;CH: 06H
 Hab.:LICENCIATURA PLENA EM CIENCIAS BIOLOGICAS;Motivo:SUBSTITUIÇÃO AO TITULAR GUARDANDO PUBLICAÇÃO DE MOVIMENTAÇÃO;Un. Adm:(015032) E E MIN JOAO ALBERTO;De:22/05/2023 a 14/07/2023

CONTRATO/SEDUC/52208/2023 DE: 31/05/2023
 Processo Nº: 1000004240750
 Contratado:(210970/20) FATIMA REGINA ALBUQUERQUE SILVA;CPF:654.325.841-15;Cargo/Função:(3476) APOIO ADM. EDUCACIONAL-ELEMENTAR;Ref:A-001;CH: 30H
 Hab.:ENSINO FUNDAMENTAL COMPLETO;Motivo:SUBSTITUIÇÃO AO TITULAR GUARDANDO PUBLICAÇÃO DE MOVIMENTAÇÃO;Un. Adm:(040452) E E GOV JULIO STRUBING MULLER;De:16/05/2023 a 04/11/2023

CONTRATO/SEDUC/52209/2023 DE: 31/05/2023
 Processo Nº: 1000004248297
 Contratado:(211417/44) ROSILENE PIO;CPF:937.711.931-68;Cargo/Função:(3506) CONTR.TEMP.FUNCAO PROF. HABILITADO;Ref:B-001;CH: 30H
 Hab.:LICENCIATURA PLENA EM HISTÓRIA;Motivo:CONTRATO POR TEMPO DETERMINADO DE ACORDO COM A L.C. 600/17;Un. Adm:(145769) E E FRANCISCA BARROS DE CARVALHO;De:22/05/2023 a 20/06/2023

CONTRATO/SEDUC/52210/2023 DE: 31/05/2023
 Processo Nº: 1000004242799
 Contratado:(211532/80) JULIANO JESUS PEREIRA;CPF:014.328.741-95;Cargo/Função:(3506) CONTR.TEMP.FUNCAO PROF. HABILITADO;Ref:B-001;CH: 02H
 Hab.:LICENCIATURA PLENA EM ARTES VISUAIS;Motivo:CONTRATO POR TEMPO DETERMINADO DE ACORDO COM A L.C. 600/17;Un. Adm:(176427) E E JOAO BATISTA DE ALMEIDA;De:03/05/2023 a 20/12/2023

CONTRATO/SEDUC/52211/2023 DE: 31/05/2023
 Processo Nº: 1000004245626
 Contratado:(211855/66) ELISA PEREIRA DE FIGUEIREDO;CPF:517.394.292-49;Cargo/Função:(3506) CONTR.TEMP. FUNCAO PROF. HABILITADO;Ref:B-001;CH: 08H
 Hab.:LICENCIATURA PLENA EM FILOSOFIA;Motivo:SUBSTITUIÇÃO AO TITULAR GUARDANDO PUBLICAÇÃO DE MOVIMENTAÇÃO;Un. Adm:(014575) E E DR ARTHUR ANTUNES MACIEL;De:05/05/2023 a 29/08/2023

CONTRATO/SEDUC/52212/2023 DE: 31/05/2023
 Processo Nº: 1000004237931
 Contratado:(212326/16) ZILMARA LUISA DE OLIVEIRA;CPF:468.374.341-87;Cargo/Função:(3506) CONTR.TEMP. FUNCAO PROF. HABILITADO;Ref:B-001;CH: 30H
 Hab.:LICENCIATURA PLENA EM PEDAGOGIA;Motivo:PROJETO/DEMANDA TEMPORARIA;Un. Adm:(011975) E E PROF ELMAZ GATTAZ MONTEIRO;De:08/05/2023 a 20/12/2023

CONTRATO/SEDUC/52213/2023 DE: 31/05/2023
 Processo Nº: 1000004239482
 Contratado:(212560/8) THANISLEY SUNAQUI DA CRUZ;CPF:028.700.151-27;Cargo/Função:(3506) CONTR.TEMP. FUNCAO PROF. HABILITADO;Ref:B-001;CH: 30H
 Hab.:LICENCIATURA PLENA EM PEDAGOGIA;Motivo:CONTRATO POR TEMPO DETERMINADO DE ACORDO COM A L.C. 600/17;Un. Adm:(016349) E E GUARANTA;De:16/05/2023 a 20/12/2023

CONTRATO/SEDUC/52214/2023 DE: 31/05/2023
 Processo Nº: 1000004249246
 Contratado:(212572/86) KARLA SILVA OLIVEIRA SANDRINI;CPF:881.353.731-04;Cargo/Função:(3506) CONTR.TEMP. FUNCAO PROF. HABILITADO;Ref:B-001;CH: 12H
 Hab.:LICENCIATURA PLENA EM LETRAS/PORTUGUES;Motivo:INDENIZAÇÃO;Un. Adm:(016578) E E JOAQUIM AUGUSTO C MARQUES;De:01/06/2023 a 06/06/2023

CONTRATO/SEDUC/52215/2023 DE: 31/05/2023
 Processo Nº: 1000004247766
 Contratado:(212732/17) EUNICE DE PAULA
 SANTANA;CPF:172.408.081-49;Cargo/Função:(3506) CONTR.TEMP.
 FUNCAO PROF. HABILITADO;Ref:B-001;CH: 30H
 Hab.:LICENCIATURA PLENA EM PEDAGOGIA;Motivo:CONTRATO POR
 TEMPO DETERMINADO DE ACORDO COM A L.C. 600/17;Un.
 Adm:(009547) E E PROF WELSON M DE OLIVEIRA;De:24/05/2023 a
 20/12/2023

CONTRATO/SEDUC/52216/2023 DE: 31/05/2023
 Processo Nº: 1000004246603
 Contratado:(212857/56) VILMA BARBOSA DA SILVA
 ONCA;CPF:075.193.249-31;Cargo/Função:(3506) CONTR.TEMP.
 FUNCAO PROF. HABILITADO;Ref:B-001;CH: 15H
 Hab.:LICENCIATURA PLENA EM MATEMATICA;Motivo:CONTRATO
 POR TEMPO DETERMINADO DE ACORDO COM A L.C. 600/17;Un.
 Adm:(069523) E E CONQUISTA DOESTE;De:15/05/2023 a 20/12/2023

CONTRATO/SEDUC/52217/2023 DE: 31/05/2023
 Processo Nº: 1000004244365
 Contratado:(213074/14) ELIANE FATIMA
 WENZEL;CPF:032.931.231-63;Cargo/Função:(3506) CONTR.TEMP.
 FUNCAO PROF. HABILITADO;Ref:B-001;CH: 01H
 Hab.:LICENCIATURA PLENA EM GEOGRAFIA;Motivo:CONTRATO POR
 TEMPO DETERMINADO DE ACORDO COM A L.C. 600/17;Un.
 Adm:(154156) ESC EST MIL TIRADENTES CABO PM SEBASTIAO F
 MIRANDA;De:15/05/2023 a 20/12/2023

CONTRATO/SEDUC/52218/2023 DE: 31/05/2023
 Processo Nº: 1000004240897
 Contratado:(214056/13) HUMBERTO WA OMORA TSERE OMORATE;CP
 F:009.832.591-43;Cargo/Função:(3514) CONTR.TEMP.FUNCAO PROF.
 NAO HABILIT;Ref:A-001;CH: 20H
 Hab.:ENSINO MEDIO;Motivo:CONTRATO POR TEMPO DETERMINADO
 DE ACORDO COM A L.C. 600/17;Un. Adm:(118524) E E INDIGENA
 MARAIWATSEDE;De:15/05/2023 a 20/12/2023

CONTRATO/SEDUC/52219/2023 DE: 31/05/2023
 Processo Nº: 1000004248292
 Contratado:(215325/25) MEIRE CHERLE CORREIA
 VITORINO;CPF:031.318.171-35;Cargo/Função:(3506) CONTR.TEMP.
 FUNCAO PROF. HABILITADO;Ref:B-001;CH: 30H
 Hab.:LICENCIATURA PLENA EM
 PEDAGOGIA;Motivo:INDENIZAÇÃO;Un. Adm:(016390) E E CECILIA
 MEIRELLES;De:01/06/2023 a 27/06/2023

CONTRATO/SEDUC/52220/2023 DE: 31/05/2023
 Processo Nº: 1000004243765
 Contratado:(215724/42) JOANIR LEITE
 JUNIOR;CPF:992.887.451-49;Cargo/Função:(3506) CONTR.TEMP.
 FUNCAO PROF. HABILITADO;Ref:B-001;CH: 01H
 Hab.:LICENCIATURA PLENA EM QUIMICA;Motivo:CONTRATO POR
 TEMPO DETERMINADO DE ACORDO COM A L.C. 600/17;Un.
 Adm:(009326) E E PE ERNESTO CAMILO BARRETO;De:19/05/2023 a
 20/12/2023

CONTRATO/SEDUC/52221/2023 DE: 31/05/2023
 Processo Nº: 1000004238121
 Contratado:(215860/41) RAQUEL ACACIO
 GURGEL;CPF:803.977.861-15;Cargo/Função:(3506) CONTR.TEMP.
 FUNCAO PROF. HABILITADO;Ref:B-001;CH: 14H
 Hab.:LICENCIATURA PLENA EM LETRAS/PORTUGUES/
 INGLÊS;Motivo:CONTRATO POR TEMPO DETERMINADO DE ACORDO
 COM A L.C. 600/17;Un. Adm:(163678) E E UNIAO DA
 CHAPADA;De:16/05/2023 a 20/12/2023

CONTRATO/SEDUC/52222/2023 DE: 31/05/2023
 Processo Nº: 1000004244510
 Contratado:(215951/50) JANDIRA PINHEIRO DE ARRUDA
 SILVA;CPF:395.919.561-34;Cargo/Função:(3506) CONTR.TEMP.
 FUNCAO PROF. HABILITADO;Ref:B-001;CH: 03H
 Hab.:LICENCIATURA PLENA EM MATEMATICA;Motivo:CONTRATO
 POR TEMPO DETERMINADO DE ACORDO COM A L.C. 600/17;Un.
 Adm:(104230) E E PROF ELIDIO MURCELLI FILHO;De:16/05/2023 a
 20/12/2023

CONTRATO/SEDUC/52223/2023 DE: 31/05/2023
 Processo Nº: 1000004248716
 Contratado:(216721/36) ELIANAIDE ILSA DE
 ARRUDA;CPF:017.819.761-04;Cargo/Função:(3506) CONTR.TEMP.
 FUNCAO PROF. HABILITADO;Ref:B-001;CH: 10H
 Hab.:LICENCIATURA PLENA EM MATEMATICA;Motivo:CONTRATO
 POR TEMPO DETERMINADO DE ACORDO COM A L.C. 600/17;Un.
 Adm:(012688) E E ANTONIO JOAO RIBEIRO;De:22/05/2023 a
 20/12/2023

CONTRATO/SEDUC/52224/2023 DE: 31/05/2023
 Processo Nº: 1000004247183
 Contratado:(217236/64) CLIZANDRA
 RODRIGUES;CPF:832.337.251-91;Cargo/Função:(3506) CONTR.TEMP.
 FUNCAO PROF. HABILITADO;Ref:B-001;CH: 02H
 Hab.:LICENCIATURA PLENA EM LETRAS/PORTUGUES/
 INGLÊS;Motivo:SUBSTITUIÇÃO AO TITULAR GUARDANDO
 PUBLICAÇÃO DE MOVIMENTAÇÃO;Un. Adm:(013943) E E GOV JOAO
 PONCE DE ARRUDA;De:08/05/2023 a 04/11/2023

CONTRATO/SEDUC/52225/2023 DE: 31/05/2023
 Processo Nº: 1000004247323
 Contratado:(217814/26) CLEIDINEIA TRISTAO
 SERGIO;CPF:943.813.051-91;Cargo/Função:(3506) CONTR.TEMP.
 FUNCAO PROF. HABILITADO;Ref:B-001;CH: 19H
 Hab.:LICENCIATURA PLENA EM LETRAS/PORTUGUES/
 INGLÊS;Motivo:INDENIZAÇÃO;Un. Adm:(015482) E E RUI
 BARBOSA;De:22/05/2023 a 01/06/2023

CONTRATO/SEDUC/52226/2023 DE: 31/05/2023
 Processo Nº: 1000004235192
 Contratado:(218308/47) THAIS GRANZOTO MONTALVAO
 AMARO;CPF:028.913.121-98;Cargo/Função:(3506) CONTR.TEMP.
 FUNCAO PROF. HABILITADO;Ref:B-001;CH: 14H
 Hab.:LICENCIATURA PLENA EM CIENCIAS
 BIOLÓGICAS;Motivo:SUBSTITUIÇÃO AO TITULAR GUARDANDO
 PUBLICAÇÃO DE MOVIMENTAÇÃO;Un. Adm:(013072) E E SAO
 JOSE;De:15/05/2023 a 01/07/2023

CONTRATO/SEDUC/52227/2023 DE: 31/05/2023
 Processo Nº: 1000004249602
 Contratado:(218334/60) AIDA MODESTINA COSTA
 PINTO;CPF:584.780.276-53;Cargo/Função:(3506) CONTR.TEMP.
 FUNCAO PROF. HABILITADO;Ref:B-001;CH: 30H
 Hab.:LICENCIATURA PLENA EM LETRAS/PORTUGUES/
 LITERATURAS;Motivo:SUBSTITUIÇÃO AO TITULAR GUARDANDO
 PUBLICAÇÃO DE MOVIMENTAÇÃO;Un. Adm:(014796) E E MARIA
 QUITERIA;De:23/05/2023 a 22/07/2023

CONTRATO/SEDUC/52228/2023 DE: 31/05/2023
 Processo Nº: 1000004236044
 Contratado:(219652/43) CRISTINIANA SOUZA DA
 COSTA;CPF:011.765.151-60;Cargo/Função:(3506) CONTR.TEMP.
 FUNCAO PROF. HABILITADO;Ref:B-001;CH: 04H
 Hab.:LICENCIATURA PLENA EM LETRAS/PORTUGUES/
 ESPANHOL;Motivo:CONTRATO POR TEMPO DETERMINADO DE
 ACORDO COM A L.C. 600/17;Un. Adm:(014630) E E MILITAR
 TIRADENTES PE EZEQUIEL RAMIN;De:15/05/2023 a 20/12/2023

CONTRATO/SEDUC/52229/2023 DE: 31/05/2023
 Processo Nº: 1000004242657
 Contratado:(219775/45) GISELLY DE SOUZA ALMEIDA;CPF:945.05
 4.541-34;Cargo/Função:(3506) CONTR.TEMP.FUNCAO PROF.
 HABILITADO;Ref:B-001;CH: 08H
 Hab.:LICENCIATURA PLENA EM ARTES
 VISUAIS;Motivo:SUBSTITUIÇÃO AO TITULAR GUARDANDO
 PUBLICAÇÃO DE MOVIMENTAÇÃO;Un. Adm:(015334) E E IR LUCINDA
 FACHINI;De:17/05/2023 a 14/08/2023

CONTRATO/SEDUC/52230/2023 DE: 31/05/2023
 Processo Nº: 1000004246230
 Contratado:(220463/8) RAFAEL PERES
 QUANZ;CPF:009.887.241-97;Cargo/Função:(3468) TECNICO
 ADMINISTRATIVO EDUCACIONAL;Ref:A-001;CH: 30H
 Hab.:ENSINO MEDIO;Motivo:CONTRATO POR TEMPO DETERMINADO
 DE ACORDO COM A L.C. 600/17;Un. Adm:(013285) E E SAO VICENTE
 DE PAULA;De:15/05/2023 a 20/12/2023

CONTRATO/SEDUC/52231/2023 DE: 31/05/2023
 Processo Nº: 1000004246732
 Contratado:(220649/22) PATRICIA LUIZA DE ALMEIDA;CPF:006.403.291-44;Cargo/Função:(3506) CONTR.TEMP.FUNCAO PROF. HABILITADO;Ref:B-001;CH: 10H
 Hab.:LICENCIATURA PLENA EM LETRAS/PORTUGUES/ INGLÊS;Motivo:SUBSTITUIÇÃO AO TITULAR GUARDANDO PUBLICAÇÃO DE MOVIMENTAÇÃO;Un. Adm:(145696) E E VIRGILIO CORREA FILHO;De:03/05/2023 a 20/12/2023

CONTRATO/SEDUC/52232/2023 DE: 31/05/2023
 Processo Nº: 1000004244554
 Contratado:(220769/33) SILMARA ZAVARDINIACK;CPF:926.230.261-49;Cargo/Função:(3506) CONTR.TEMP.FUNCAO PROF. HABILITADO;Ref:B-001;CH: 15H
 Hab.:LICENCIATURA PLENA EM MATEMATICA;Motivo:SUBSTITUIÇÃO AO TITULAR GUARDANDO PUBLICAÇÃO DE MOVIMENTAÇÃO;Un. Adm:(158399) E E CLEUFA HUBNER;De:18/05/2023 a 01/06/2023

CONTRATO/SEDUC/52233/2023 DE: 31/05/2023
 Processo Nº: 1000004244485
 Contratado:(220955/11) ELEACIR PEREIRA FRANCO SILVA;CPF:596.332.802-06;Cargo/Função:(3506) CONTR.TEMP.FUNCAO PROF. HABILITADO;Ref:B-001;CH: 30H
 Hab.:LICENCIATURA PLENA EM PEDAGOGIA;Motivo:CONTRATO POR TEMPO DETERMINADO DE ACORDO COM A L.C. 600/17;Un. Adm:(015008) E E SANTA ELVIRA;De:19/05/2023 a 20/12/2023

CONTRATO/SEDUC/52234/2023 DE: 31/05/2023
 Processo Nº: 1000004249415
 Contratado:(221122/28) REGIANE BARROS DOS SANTOS;CPF:009.208.141-07;Cargo/Função:(3506) CONTR.TEMP.FUNCAO PROF. HABILITADO;Ref:B-001;CH: 18H
 Hab.:LICENCIATURA PLENA EM PEDAGOGIA;Motivo:CONTRATO POR TEMPO DETERMINADO DE ACORDO COM A L.C. 600/17;Un. Adm:(156000) E E PROF ZULEIDE DOS SANTOS BARROS;De:18/05/2023 a 16/06/2023

CONTRATO/SEDUC/52235/2023 DE: 31/05/2023
 Processo Nº: 1000004245142
 Contratado:(221201/8) LEIBIA DE MOURA LACERDA;CPF:616.749.901-20;Cargo/Função:(3506) CONTR.TEMP.FUNCAO PROF. HABILITADO;Ref:B-001;CH: 30H
 Hab.:LICENCIATURA PLENA EM LETRAS/ PORTUGUES;Motivo:SUBSTITUIÇÃO AO TITULAR GUARDANDO PUBLICAÇÃO DE MOVIMENTAÇÃO;Un. Adm:(015474) E E PROF MARINES FATIMA DE SA TEIXEIRA;De:22/05/2023 a 01/06/2023

CONTRATO/SEDUC/52236/2023 DE: 31/05/2023
 Processo Nº: 1000004248264
 Contratado:(221475/93) ROSANGELA MENDES BORGES ERMITA;CPF:933.405.671-15;Cargo/Função:(3506) CONTR.TEMP.FUNCAO PROF. HABILITADO;Ref:B-001;CH: 18H
 Hab.:LICENCIATURA PLENA EM HISTÓRIA;Motivo:SUBSTITUIÇÃO AO TITULAR GUARDANDO PUBLICAÇÃO DE MOVIMENTAÇÃO;Un. Adm:(015954) E E WILSON DE ALMEIDA;De:22/05/2023 a 04/06/2023

CONTRATO/SEDUC/52237/2023 DE: 31/05/2023
 Processo Nº: 1000004245998
 Contratado:(221627/31) FERNANDO WAGNER SIQUEIRA;CPF:006.741.611-06;Cargo/Função:(3506) CONTR.TEMP.FUNCAO PROF. HABILITADO;Ref:B-001;CH: 03H
 Hab.:LICENCIATURA PLENA EM HISTÓRIA;Motivo:SUBSTITUIÇÃO AO TITULAR GUARDANDO PUBLICAÇÃO DE MOVIMENTAÇÃO;Un. Adm:(060194) E E PROF MARIA DE LOURDES H MORAES;De:15/05/2023 a 30/06/2023

CONTRATO/SEDUC/52238/2023 DE: 31/05/2023
 Processo Nº: 1000004239872
 Contratado:(223275/35) ALAIR SOARES DE OLIVEIRA;CPF:971.898.391-00;Cargo/Função:(3506) CONTR.TEMP.FUNCAO PROF. HABILITADO;Ref:B-001;CH: 30H
 Hab.:LICENCIATURA PLENA EM PEDAGOGIA;Motivo:CONTRATO POR TEMPO DETERMINADO DE ACORDO COM A L.C. 600/17;Un. Adm:(184390) E E BENEDITA DE ALMEIDA;De:16/05/2023 a 20/12/2023

CONTRATO/SEDUC/52239/2023 DE: 31/05/2023
 Processo Nº: 1000004243781
 Contratado:(223532/24) ROSIMEIRE DA SILVA;CPF:001.471.421-30;Cargo/Função:(3506) CONTR.TEMP.FUNCAO PROF. HABILITADO;Ref:B-001;CH: 30H
 Hab.:LICENCIATURA PLENA EM PEDAGOGIA;Motivo:CONTRATO POR TEMPO DETERMINADO DE ACORDO COM A L.C. 600/17;Un. Adm:(091448) E E PROF EDELI MANTOVANI;De:15/05/2023 a 20/12/2023

CONTRATO/SEDUC/52240/2023 DE: 31/05/2023
 Processo Nº: 1000004246164
 Contratado:(224486/22) GENIVALDA PEREIRA DE SOUSA;CPF:488.219.341-87;Cargo/Função:(3506) CONTR.TEMP.FUNCAO PROF. HABILITADO;Ref:B-001;CH: 30H
 Hab.:LICENCIATURA PLENA EM NORMAL SUPERIOR;Motivo:CONTRATO POR TEMPO DETERMINADO DE ACORDO COM A L.C. 600/17;Un. Adm:(011070) E E DOMINGOS APARECIDO DOS SANTOS;De:16/05/2023 a 20/12/2023

CONTRATO/SEDUC/52241/2023 DE: 31/05/2023
 Processo Nº: 1000004239124
 Contratado:(224914/50) FABRICIA RIBEIRO ALVES;CPF:029.760.671-98;Cargo/Função:(3506) CONTR.TEMP.FUNCAO PROF. HABILITADO;Ref:B-001;CH: 05H
 Hab.:LICENCIATURA PLENA EM CIENCIAS BIOLOGICAS;Motivo:CONTRATO POR TEMPO DETERMINADO DE ACORDO COM A L.C. 600/17;Un. Adm:(015091) E E ANTONIO GROHS;De:15/05/2023 a 20/12/2023

CONTRATO/SEDUC/52242/2023 DE: 31/05/2023
 Processo Nº: 1000004247356
 Contratado:(228773/40) SILVANIA DALL ALBA;CPF:930.514.331-87;Cargo/Função:(3506) CONTR.TEMP.FUNCAO PROF. HABILITADO;Ref:B-001;CH: 24H
 Hab.:LICENCIATURA PLENA EM CIENCIAS BIOLOGICAS;Motivo:SUBSTITUIÇÃO AO TITULAR GUARDANDO PUBLICAÇÃO DE MOVIMENTAÇÃO;Un. Adm:(013145) E E D ROSA FRIGGER PIOVEZAN;De:19/05/2023 a 17/07/2023

CONTRATO/SEDUC/52243/2023 DE: 31/05/2023
 Processo Nº: 1000004248391
 Contratado:(228792/33) IVONETE FERREIRA FELIX DE SOUZA;CPF:021.834.231-45;Cargo/Função:(3506) CONTR.TEMP.FUNCAO PROF. HABILITADO;Ref:B-001;CH: 24H
 Hab.:LICENCIATURA PLENA EM LETRAS/PORTUGUES/ INGLÊS;Motivo:SUBSTITUIÇÃO AO TITULAR GUARDANDO PUBLICAÇÃO DE MOVIMENTAÇÃO;Un. Adm:(015989) E E VER BENTO MUNIZ;De:15/05/2023 a 12/08/2023

CONTRATO/SEDUC/52244/2023 DE: 31/05/2023
 Processo Nº: 1000004247367
 Contratado:(228923/59) RUBIA KOVALESKI;CPF:006.813.741-95;Cargo/Função:(3506) CONTR.TEMP.FUNCAO PROF. HABILITADO;Ref:B-001;CH: 09H
 Hab.:LICENCIATURA PLENA EM EDUCAÇÃO FISICA;Motivo:CONTRATO POR TEMPO DETERMINADO DE ACORDO COM A L.C. 600/17;Un. Adm:(010901) E E SAGRADO CORACAO DE JESUS;De:18/05/2023 a 16/06/2023

CONTRATO/SEDUC/52245/2023 DE: 31/05/2023
 Processo Nº: 1000004243276
 Contratado:(229355/12) DEJAIR ALCANTARA;CPF:047.047.141-79;Cargo/Função:(3506) CONTR.TEMP.FUNCAO PROF. HABILITADO;Ref:A-001;CH: 01H
 Hab.:MAGISTÉRIO;Motivo:CONTRATO POR TEMPO DETERMINADO DE ACORDO COM A L.C. 600/17;Un. Adm:(083607) E E INDIGENA ELIO TURI RONDON TERENA;De:15/05/2023 a 20/12/2023

CONTRATO/SEDUC/52246/2023 DE: 31/05/2023
 Processo Nº: 1000004248155
 Contratado:(229486/36) JOSE ALVES TEODORO;CPF:667.807.301-06;Cargo/Função:(3506) CONTR.TEMP.FUNCAO PROF. HABILITADO;Ref:B-001;CH: 14H
 Hab.:LICENCIATURA PLENA EM LETRAS/PORTUGUES/ ESPANHOL;Motivo:SUBSTITUIÇÃO AO TITULAR GUARDANDO PUBLICAÇÃO DE MOVIMENTAÇÃO;Un. Adm:(084344) E E MARECHAL CANDIDO RONDON;De:24/05/2023 a 21/06/2023

CONTRATO/SEDUC/52247/2023 DE: 31/05/2023
 Processo Nº: 1000004247975
 Contratado:(231503/13) MARIA DE FATIMA OLIVEIRA;CPF:474.758.701-20;Cargo/Função:(3506) CONTR.TEMP. FUNCAO PROF. HABILITADO;Ref:B-001;CH: 30H
 Hab.:LICENCIATURA PLENA EM PEDAGOGIA;Motivo:SUBSTITUIÇÃO AO TITULAR GUARDANDO PUBLICAÇÃO DE MOVIMENTAÇÃO;Un. Adm:(010642) E E RAI0 DE SOL;De:22/05/2023 a 30/06/2023

CONTRATO/SEDUC/52248/2023 DE: 31/05/2023
 Processo Nº: 1000004243326
 Contratado:(231547/12) SAMUEL LEANDRO DALTRO ROCHA;CPF:022.680.621-98;Cargo/Função:(3506) CONTR.TEMP. FUNCAO PROF. HABILITADO;Ref:B-001;CH: 15H
 Hab.:LICENCIATURA PLENA EM MATEMÁTICA;Motivo:PROJETO/ DEMANDA TEMPORARIA;Un. Adm:(012130) E E MARIA LEITE MARCOSKI;De:18/05/2023 a 20/12/2023

CONTRATO/SEDUC/52249/2023 DE: 31/05/2023
 Processo Nº: 1000004239744
 Contratado:(235100/24) LAURO LOPES LEANDRO PARIKO EKUREU;CPF:026.415.401-00;Cargo/Função:(3506) CONTR.TEMP. FUNCAO PROF. HABILITADO;Ref:B-001;CH: 04H
 Hab.:LICENCIATURA PLENA EM EDUCAÇÃO INTERCULTURAL;Motivo:PROJETO/DEMANDA TEMPORARIA;Un. Adm:(011479) E E SAGRADO CORACAO DE JESUS;De:15/05/2023 a 20/12/2023

CONTRATO/SEDUC/52250/2023 DE: 31/05/2023
 Processo Nº: 1000004249196
 Contratado:(236496/28) SILVANA MACHADO SILVA;CPF:027.962.581-22;Cargo/Função:(3506) CONTR.TEMP. FUNCAO PROF. HABILITADO;Ref:B-001;CH: 15H
 Hab.:LICENCIATURA PLENA EM MATEMÁTICA;Motivo:CONTRATO POR TEMPO DETERMINADO DE ACORDO COM A L.C. 600/17;Un. Adm:(014958) E E ANTONIO JOSE DE LIMA;De:26/05/2023 a 20/12/2023

CONTRATO/SEDUC/52251/2023 DE: 31/05/2023
 Processo Nº: 1000004243799
 Contratado:(236560/11) LUCELIA LAURENTINA DA SILVA;CPF:010.692.481-85;Cargo/Função:(3476) APOIO ADM. EDUCACIONAL-ELEMENTAR;Ref:A-001;CH: 30H
 Hab.:ENSINO FUNDAMENTAL COMPLETO;Motivo:CONTRATO POR TEMPO DETERMINADO DE ACORDO COM A L.C. 600/17;Un. Adm:(015008) E E SANTA ELVIRA;De:18/05/2023 a 09/06/2023

CONTRATO/SEDUC/52252/2023 DE: 31/05/2023
 Processo Nº: 1000004249711
 Contratado:(237865/109) VANESSA FERREIRA SANTOS;CPF:036.980.471-60;Cargo/Função:(3506) CONTR.TEMP. FUNCAO PROF. HABILITADO;Ref:B-001;CH: 03H
 Hab.:LICENCIATURA PLENA EM BIOLOGIA;Motivo:SUBSTITUIÇÃO AO TITULAR GUARDANDO PUBLICAÇÃO DE MOVIMENTAÇÃO;Un. Adm:(060208) E E ALBERT EINSTEIN;De:11/05/2023 a 05/11/2023

CONTRATO/SEDUC/52253/2023 DE: 31/05/2023
 Processo Nº: 1000004246063
 Contratado:(237995/14) EUNICE PINHEIRO DOS SANTOS;CPF:592.924.821-49;Cargo/Função:(3506) CONTR.TEMP. FUNCAO PROF. HABILITADO;Ref:B-001;CH: 30H
 Hab.:LICENCIATURA PLENA EM PEDAGOGIA;Motivo:PROJETO/ DEMANDA TEMPORARIA;Un. Adm:(011126) E E JOAQUIM NUNES ROCHA;De:18/05/2023 a 20/12/2023

CONTRATO/SEDUC/52254/2023 DE: 31/05/2023
 Processo Nº: 1000004242655
 Contratado:(238096/41) CLEONE MAIA DE JESUS;CPF:026.759.291-40;Cargo/Função:(3506) CONTR.TEMP. FUNCAO PROF. HABILITADO;Ref:B-001;CH: 02H
 Hab.:LICENCIATURA PLENA EM MATEMÁTICA;Motivo:CONTRATO POR TEMPO DETERMINADO DE ACORDO COM A L.C. 600/17;Un. Adm:(015172) E E COUTO MAGALHAES;De:18/05/2023 a 20/12/2023

CONTRATO/SEDUC/52255/2023 DE: 31/05/2023
 Processo Nº: 1000004247380
 Contratado:(238170/69) SANDRA ILENE DA SILVA CHAGAS;CPF:012.268.321-80;Cargo/Função:(3506) CONTR.TEMP. FUNCAO PROF. HABILITADO;Ref:B-001;CH: 06H
 Hab.:LICENCIATURA PLENA EM CIENCIAS BIOLOGICAS;Motivo:CONTRATO POR TEMPO DETERMINADO DE ACORDO COM A L.C. 600/17;Un. Adm:(156370) E E LUIZ FRUTUOSO DA SILVA;De:17/05/2023 a 14/08/2023

CONTRATO/SEDUC/52256/2023 DE: 31/05/2023
 Processo Nº: 1000004244486
 Contratado:(238234/19) EVANDERSON DOS SANTOS ANTUNES;CPF:020.802.591-05;Cargo/Função:(3506) CONTR.TEMP. FUNCAO PROF. HABILITADO;Ref:B-001;CH: 01H
 Hab.:LICENCIATURA PLENA EM ARTES VISUAIS;Motivo:CONTRATO POR TEMPO DETERMINADO DE ACORDO COM A L.C. 600/17;Un. Adm:(011940) E E JOSE LEITE DE MORAES;De:15/05/2023 a 20/12/2023

CONTRATO/SEDUC/52257/2023 DE: 31/05/2023
 Processo Nº: 1000004244636
 Contratado:(238926/15) ANGELA MORAES BARBOSA NARDINO;CPF:593.058.431-15;Cargo/Função:(3506) CONTR.TEMP. FUNCAO PROF. HABILITADO;Ref:B-001;CH: 12H
 Hab.:LICENCIATURA PLENA EM PEDAGOGIA;Motivo:CONTRATO POR TEMPO DETERMINADO DE ACORDO COM A L.C. 600/17;Un. Adm:(124869) E E RENEE MENEZES;De:16/05/2023 a 14/10/2023

CONTRATO/SEDUC/52258/2023 DE: 31/05/2023
 Processo Nº: 1000004248390
 Contratado:(238930/18) RAFAELA BALBINO DE OLIVEIRA;CPF:006.263.351-16;Cargo/Função:(3506) CONTR.TEMP. FUNCAO PROF. HABILITADO;Ref:B-001;CH: 30H
 Hab.:LICENCIATURA PLENA EM PEDAGOGIA;Motivo:CONTRATO POR TEMPO DETERMINADO DE ACORDO COM A L.C. 600/17;Un. Adm:(173770) E E JORGE AMADO;De:23/05/2023 a 20/12/2023

CONTRATO/SEDUC/52259/2023 DE: 31/05/2023
 Processo Nº: 1000004248309
 Contratado:(238974/17) MARIA HELENA MARTINS;CPF:942.178.311-53;Cargo/Função:(3506) CONTR.TEMP. FUNCAO PROF. HABILITADO;Ref:B-001;CH: 03H
 Hab.:LICENCIATURA PLENA EM BIOLOGIA;Motivo:SUBSTITUIÇÃO AO TITULAR GUARDANDO PUBLICAÇÃO DE MOVIMENTAÇÃO;Un. Adm:(013137) E E DEP DJALMA CARNEIRO DA ROCHA;De:15/05/2023 a 07/06/2023

CONTRATO/SEDUC/52260/2023 DE: 31/05/2023
 Processo Nº: 1000004244105
 Contratado:(239287/33) FABIANY RIBEIRO LENHARO;CPF:809.794.161-91;Cargo/Função:(3506) CONTR.TEMP. FUNCAO PROF. HABILITADO;Ref:B-001;CH: 10H
 Hab.:LICENCIATURA PLENA EM CIENCIAS BIOLOGICAS;Motivo:PROJETO/DEMANDA TEMPORARIA;Un. Adm:(011002) E E PINDORAMA;De:02/05/2023 a 20/12/2023

CONTRATO/SEDUC/52261/2023 DE: 31/05/2023
 Processo Nº: 1000004247499
 Contratado:(239733/39) SILBENE SILVIA ARRUDA MARTINS;CPF:025.936.261-19;Cargo/Função:(3506) CONTR.TEMP. FUNCAO PROF. HABILITADO;Ref:B-001;CH: 09H
 Hab.:LICENCIATURA PLENA EM CIENCIAS BIOLOGICAS;Motivo:SUBSTITUIÇÃO AO TITULAR GUARDANDO PUBLICAÇÃO DE MOVIMENTAÇÃO;Un. Adm:(010804) E E PIO MACHADO;De:23/05/2023 a 02/07/2023

CONTRATO/SEDUC/52262/2023 DE: 31/05/2023
 Processo Nº: 1000004246014
 Contratado:(240660/51) ROBERTO ROMEU ZASTH;CPF:042.861.851-09;Cargo/Função:(3506) CONTR.TEMP. FUNCAO PROF. HABILITADO;Ref:B-001;CH: 12H
 Hab.:LICENCIATURA PLENA EM LETRAS/PORTUGUES/ LITERATURAS;Motivo:SUBSTITUIÇÃO AO TITULAR GUARDANDO PUBLICAÇÃO DE MOVIMENTAÇÃO;Un. Adm:(015130) E E 31 DE MARCO;De:17/05/2023 a 09/06/2023

CONTRATO/SEDUC/52263/2023 DE: 31/05/2023
 Processo Nº: 1000004248305
 Contratado:(240689/17) EUNICE FERREIRA PESSOA DOS SANTOS;CPF:834.998.571-20;Cargo/Função:(3506) CONTR.TEMP. FUNCAO PROF. HABILITADO;Ref:B-001;CH: 09H
 Hab.:LICENCIATURA PLENA EM QUIMICA;Motivo:SUBSTITUIÇÃO AO TITULAR GUARDANDO PUBLICAÇÃO DE MOVIMENTAÇÃO;Un. Adm:(013137) E E DEP DJALMA CARNEIRO DA ROCHA;De:15/05/2023 a 07/06/2023

CONTRATO/SEDUC/52264/2023 DE: 31/05/2023
 Processo Nº: 1000004245851
 Contratado:(241759/11) MARIA ELIAMAR BORGES;CPF:974.976.301-72;Cargo/Função:(3468) TECNICO ADMINISTRATIVO EDUCACIONAL;Ref:A-001;CH: 30H
 Hab.:ENSINO MEDIO;Motivo:CONTRATO POR TEMPO DETERMINADO DE ACORDO COM A L.C. 600/17;Un. Adm:(012386) E E BENEDITA AUGUSTA LEMES;De:23/05/2023 a 18/10/2023

CONTRATO/SEDUC/52265/2023 DE: 31/05/2023
 Processo Nº: 1000004239688
 Contratado:(242621/19) ORESTES SANTINO RONDON UWOROREU;CPF:015.942.831-92;Cargo/Função:(3506) CONTR.TEMP. FUNCAO PROF. HABILITADO;Ref:A-001;CH: 20H
 Hab.:MAGISTÉRIO INTERCULTURAL;Motivo:PROJETO/DEMANDA TEMPORARIA;Un. Adm:(011479) E E SAGRADO CORACAO DE JESUS;De:15/05/2023 a 20/12/2023

CONTRATO/SEDUC/52266/2023 DE: 31/05/2023
 Processo Nº: 1000004245244
 Contratado:(242853/33) IVONE DE OLIVEIRA HENEMAM;CPF:879.037.331-68;Cargo/Função:(3506) CONTR.TEMP. FUNCAO PROF. HABILITADO;Ref:B-001;CH: 17H
 Hab.:LICENCIATURA PLENA EM LETRAS/PORTUGUES/ESPAHOL/LITTERATURAS;Motivo:CONTRATO POR TEMPO DETERMINADO DE ACORDO COM A L.C. 600/17;Un. Adm:(014575) E E DR ARTHUR ANTUNES MACIEL;De:17/05/2023 a 22/11/2023

CONTRATO/SEDUC/52267/2023 DE: 31/05/2023
 Processo Nº: 1000004245279
 Contratado:(243653/14) PATRICIA DA SILVA OLIVEIRA;CPF:361.473.408-08;Cargo/Função:(3506) CONTR.TEMP. FUNCAO PROF. HABILITADO;Ref:B-001;CH: 03H
 Hab.:LICENCIATURA PLENA EM LETRAS/PORTUGUES/INGLÊS;Motivo:CONTRATO POR TEMPO DETERMINADO DE ACORDO COM A L.C. 600/17;Un. Adm:(013242) E E NILZA DE OLIVEIRA PIPINO;De:19/05/2023 a 20/12/2023

CONTRATO/SEDUC/52268/2023 DE: 31/05/2023
 Processo Nº: 1000004239149
 Contratado:(243749/62) ELIANE ALEXANDRINA DA SILVA;CPF:024.744.111-27;Cargo/Função:(3506) CONTR.TEMP. FUNCAO PROF. HABILITADO;Ref:B-001;CH: 05H
 Hab.:LICENCIATURA PLENA EM LETRAS/PORTUGUES/INGLÊS;Motivo:CONTRATO POR TEMPO DETERMINADO DE ACORDO COM A L.C. 600/17;Un. Adm:(016403) E E BAIRRO UNIAO;De:15/05/2023 a 20/12/2023

CONTRATO/SEDUC/52269/2023 DE: 31/05/2023
 Processo Nº: 1000004246110
 Contratado:(244063/29) JOSIEL AMORIM VICENTE;CPF:028.745.081-36;Cargo/Função:(3506) CONTR.TEMP. FUNCAO PROF. HABILITADO;Ref:B-001;CH: 01H
 Hab.:LICENCIATURA PLENA EM HISTÓRIA;Motivo:CONTRATO POR TEMPO DETERMINADO DE ACORDO COM A L.C. 600/17;Un. Adm:(020516) E E DR MARIO DE CASTRO;De:17/05/2023 a 20/12/2023

CONTRATO/SEDUC/52270/2023 DE: 31/05/2023
 Processo Nº: 1000004247688
 Contratado:(245413/72) DAYANE REHBEIN DE OLIVEIRA;CPF:031.198.571-81;Cargo/Função:(3506) CONTR.TEMP. FUNCAO PROF. HABILITADO;Ref:B-001;CH: 07H
 Hab.:LICENCIATURA PLENA EM LETRAS/PORTUGUES/ESPAHOL;Motivo:CONTRATO POR TEMPO DETERMINADO DE ACORDO COM A L.C. 600/17;Un. Adm:(021083) E E DOM AQUINO CORREA;De:23/05/2023 a 20/12/2023

CONTRATO/SEDUC/52271/2023 DE: 31/05/2023
 Processo Nº: 1000004246645
 Contratado:(245841/45) VANESSA SOUZA COSTA;CPF:038.154.681-08;Cargo/Função:(3506) CONTR.TEMP. FUNCAO PROF. HABILITADO;Ref:B-001;CH: 02H
 Hab.:LICENCIATURA PLENA EM QUIMICA;Motivo:INDENIZAÇÃO;Un. Adm:(013056) E E MARIO SPINELLI;De:01/05/2023 a 03/06/2023

CONTRATO/SEDUC/52272/2023 DE: 31/05/2023
 Processo Nº: 1000004239629
 Contratado:(246053/35) CLAUDIO PEREIRA DE SOUZA;CPF:026.520.099-74;Cargo/Função:(3506) CONTR.TEMP. FUNCAO PROF. HABILITADO;Ref:B-001;CH: 06H
 Hab.:LICENCIATURA PLENA EM EDUCAÇÃO FISICA;Motivo:CONTRATO POR TEMPO DETERMINADO DE ACORDO COM A L.C. 600/17;Un. Adm:(015687) E E OSCAR SOARES;De:16/05/2023 a 07/06/2023

CONTRATO/SEDUC/52273/2023 DE: 31/05/2023
 Processo Nº: 1000004239536
 Contratado:(246133/40) RITA DE CASSIA SOUZA SILVA;CPF:963.524.854-72;Cargo/Função:(3506) CONTR.TEMP. FUNCAO PROF. HABILITADO;Ref:B-001;CH: 06H
 Hab.:LICENCIATURA PLENA EM LETRAS/PORTUGUES/INGLÊS;Motivo:PROJETO/DEMANDA TEMPORARIA;Un. Adm:(069329) E E TANCREDO NEVES;De:17/05/2023 a 20/12/2023

CONTRATO/SEDUC/52274/2023 DE: 31/05/2023
 Processo Nº: 1000004247176
 Contratado:(246172/37) PATRICIA FERREIRA DE QUADROS;CPF:013.213.971-51;Cargo/Função:(3506) CONTR.TEMP. FUNCAO PROF. HABILITADO;Ref:B-001;CH: 15H
 Hab.:LICENCIATURA PLENA EM CIENCIAS BIOLOGICAS;Motivo:SUBSTITUIÇÃO AO TITULAR GUARDANDO PUBLICAÇÃO DE MOVIMENTAÇÃO;Un. Adm:(013943) E E GOV JOAO PONCE DE ARRUDA;De:08/05/2023 a 04/11/2023

CONTRATO/SEDUC/52275/2023 DE: 31/05/2023
 Processo Nº: 1000004237647
 Contratado:(246194/16) LOURDES DE SANTANA;CPF:604.529.001-15;Cargo/Função:(3476) APOIO ADM. EDUCACIONAL-ELEMENTAR;Ref:A-001;CH: 30H
 Hab.:ENSINO FUNDAMENTAL COMPLETO;Motivo:INDENIZAÇÃO;Un. Adm:(016349) E E GUARANTA;De:01/06/2023 a 12/06/2023

CONTRATO/SEDUC/52276/2023 DE: 31/05/2023
 Processo Nº: 1000004246039
 Contratado:(246541/33) QUEILA VIEIRA DE PAULA;CPF:952.837.731-91;Cargo/Função:(3506) CONTR.TEMP. FUNCAO PROF. HABILITADO;Ref:B-001;CH: 27H
 Hab.:LICENCIATURA PLENA EM LETRAS/PORTUGUES/INGLÊS;Motivo:SUBSTITUIÇÃO AO TITULAR GUARDANDO PUBLICAÇÃO DE MOVIMENTAÇÃO;Un. Adm:(069329) E E TANCREDO NEVES;De:09/05/2023 a 08/06/2023

CONTRATO/SEDUC/52277/2023 DE: 31/05/2023
 Processo Nº: 1000004245972
 Contratado:(246681/21) FABIANA DA SILVA PINTO;CPF:012.592.361-96;Cargo/Função:(3506) CONTR.TEMP. FUNCAO PROF. HABILITADO;Ref:B-001;CH: 15H
 Hab.:LICENCIATURA PLENA EM PEDAGOGIA;Motivo:CONTRATO POR TEMPO DETERMINADO DE ACORDO COM A L.C. 600/17;Un. Adm:(084344) E E MARECHAL CANDIDO RONDON;De:19/05/2023 a 20/12/2023

CONTRATO/SEDUC/52278/2023 DE: 31/05/2023
 Processo Nº: 1000004242320
 Contratado:(246717/8) ELIZABETH FERNANDES PEREIRA;CPF:474.164.081-72;Cargo/Função:(3506) CONTR.TEMP.FUNCAO PROF. HABILITADO;Ref:B-001;CH: 30H
 Hab.:LICENCIATURA PLENA EM PEDAGOGIA;Motivo:CONTRATO POR TEMPO DETERMINADO DE ACORDO COM A L.C. 600/17;Un. Adm:(011002) E E PINDORAMA;De:18/05/2023 a 20/12/2023

CONTRATO/SEDUC/52279/2023 DE: 31/05/2023
 Processo Nº: 1000004246154
 Contratado:(246720/18) NELIDA AUXILIADORA DA SILVA;CPF:005.904.091-23;Cargo/Função:(3506) CONTR.TEMP. FUNCAO PROF. HABILITADO;Ref:B-001;CH: 30H
 Hab.:LICENCIATURA PLENA EM CIENCIAS BIOLOGICAS;Motivo:CONTRATO POR TEMPO DETERMINADO DE ACORDO COM A L.C. 600/17;Un. Adm:(010995) E E MAJ OTAVIO PITALUGA;De:18/05/2023 a 01/06/2023

CONTRATO/SEDUC/52280/2023 DE: 31/05/2023
 Processo Nº: 1000004240936
 Contratado:(246841/31) EDINEY ANTONIO DE ASSIS;CPF:017.895.921-94;Cargo/Função:(3506) CONTR.TEMP. FUNCAO PROF. HABILITADO;Ref:B-001;CH: 23H
 Hab.:LICENCIATURA PLENA EM EDUCAÇÃO FISICA;Motivo:SUBSTITUIÇÃO AO TITULAR GUARDANDO PUBLICAÇÃO DE MOVIMENTAÇÃO;Un. Adm:(016470) E E DOM BOSCO;De:15/05/2023 a 02/07/2023

CONTRATO/SEDUC/52281/2023 DE: 31/05/2023
 Processo Nº: 1000004245348
 Contratado:(246928/11) SAULO DOS SANTOS OENAU;CPF:052.788.981-43;Cargo/Função:(3514) CONTR.TEMP. FUNCAO PROF. NAO HABILIT;Ref:A-001;CH: 01H
 Hab.:ENSINO MEDIO;Motivo:PROJETO/DEMANDA TEMPORARIA;Un. Adm:(011479) E E SAGRADO CORACAO DE JESUS;De:15/05/2023 a 20/12/2023

CONTRATO/SEDUC/52282/2023 DE: 31/05/2023
 Processo Nº: 1000004243761
 Contratado:(247296/3) KATLEEN RODRIGUES DE SOUSA;CPF:024.805.201-29;Cargo/Função:(3506) CONTR.TEMP. FUNCAO PROF. HABILITADO;Ref:B-001;CH: 30H
 Hab.:LICENCIATURA PLENA EM PEDAGOGIA;Motivo:CONTRATO POR TEMPO DETERMINADO DE ACORDO COM A L.C. 600/17;Un. Adm:(014915) E E FRANCISCO SOARES DE OLIVEIRA;De:18/05/2023 a 20/12/2023

CONTRATO/SEDUC/52283/2023 DE: 31/05/2023
 Processo Nº: 1000004238130
 Contratado:(247545/13) ELZIMAR DE ALMEIDA SANTIAGO;CPF:030.476.451-59;Cargo/Função:(3506) CONTR.TEMP. FUNCAO PROF. HABILITADO;Ref:B-001;CH: 08H
 Hab.:LICENCIATURA PLENA EM PEDAGOGIA;Motivo:CONTRATO POR TEMPO DETERMINADO DE ACORDO COM A L.C. 600/17;Un. Adm:(163678) E E UNIAO DA CHAPADA;De:16/05/2023 a 20/12/2023

CONTRATO/SEDUC/52284/2023 DE: 31/05/2023
 Processo Nº: 1000004240573
 Contratado:(247561/29) MARIA RUFINO DOS SANTOS DE BRITO;CPF:983.572.201-34;Cargo/Função:(3506) CONTR.TEMP. FUNCAO PROF. HABILITADO;Ref:B-001;CH: 21H
 Hab.:LICENCIATURA PLENA EM PEDAGOGIA;Motivo:SUBSTITUIÇÃO AO TITULAR GUARDANDO PUBLICAÇÃO DE MOVIMENTAÇÃO;Un. Adm:(046442) E E TANCREDO DE ALMEIDA NEVES;De:17/05/2023 a 12/11/2023

CONTRATO/SEDUC/52285/2023 DE: 31/05/2023
 Processo Nº: 1000004247146
 Contratado:(247586/16) YAGO OLIVEIRA DOS SANTOS SOUZA;CPF:036.469.421-18;Cargo/Função:(3468) TECNICO ADMINISTRATIVO EDUCACIONAL;Ref:A-001;CH: 30H
 Hab.:ENSINO MEDIO;Motivo:CONTRATO POR TEMPO DETERMINADO DE ACORDO COM A L.C. 600/17;Un. Adm:(069329) E E TANCREDO NEVES;De:16/05/2023 a 20/12/2023

CONTRATO/SEDUC/52286/2023 DE: 31/05/2023
 Processo Nº: 1000004245202
 Contratado:(247826/47) MARELY SILVA ALMEIDA;CPF:036.034.411-92;Cargo/Função:(3506) CONTR.TEMP.FUNCAO PROF. HABILITADO;Ref:B-001;CH: 12H
 Hab.:LICENCIATURA PLENA EM ARTE;Motivo:SUBSTITUIÇÃO AO TITULAR GUARDANDO PUBLICAÇÃO DE MOVIMENTAÇÃO;Un. Adm:(012289) E E IRMAOS DO CAMINHO;De:19/05/2023 a 18/07/2023

CONTRATO/SEDUC/52287/2023 DE: 31/05/2023
 Processo Nº: 1000004248399
 Contratado:(248376/20) MARTA ARRUDA PEREIRA;CPF:922.418.081-72;Cargo/Função:(3476) APOIO ADM. EDUCACIONAL-ELEMENTAR;Ref:A-001;CH: 30H
 Hab.:ENSINO FUNDAMENTAL COMPLETO;Motivo:SUBSTITUIÇÃO AO TITULAR GUARDANDO PUBLICAÇÃO DE MOVIMENTAÇÃO;Un. Adm:(015989) E E VER BENTO MÚNIZ;De:19/05/2023 a 14/11/2023

CONTRATO/SEDUC/52288/2023 DE: 31/05/2023
 Processo Nº: 1000004246483
 Contratado:(248789/22) LEIA DO NASCIMENTO TEIXEIRA DE MIRANDA;CPF:039.013.611-54;Cargo/Função:(3506) CONTR.TEMP. FUNCAO PROF. HABILITADO;Ref:B-001;CH: 06H
 Hab.:LICENCIATURA PLENA EM CIENCIAS BIOLOGICAS;Motivo:SUBSTITUIÇÃO AO TITULAR GUARDANDO PUBLICAÇÃO DE MOVIMENTAÇÃO;Un. Adm:(044253) E E QUERENCIA;De:17/05/2023 a 01/06/2023

CONTRATO/SEDUC/52289/2023 DE: 31/05/2023
 Processo Nº: 1000004241991
 Contratado:(249078/21) ANA RAQUEL ARAUJO MOURA;CPF:917.129.471-68;Cargo/Função:(3506) CONTR.TEMP. FUNCAO PROF. HABILITADO;Ref:B-001;CH: 04H
 Hab.:LICENCIATURA PLENA EM GEOGRAFIA;Motivo:PROJETO/ DEMANDA TEMPORARIA;Un. Adm:(015172) E E COUTO MAGALHAES;De:18/05/2023 a 20/12/2023

CONTRATO/SEDUC/52290/2023 DE: 31/05/2023
 Processo Nº: 1000004239444
 Contratado:(249565/14) MARCIA MARIA GUEDES JUNQUEIRA;CPF:405.557.041-49;Cargo/Função:(3506) CONTR.TEMP. FUNCAO PROF. HABILITADO;Ref:B-001;CH: 03H
 Hab.:LICENCIATURA PLENA EM HISTÓRIA;Motivo:CONTRATO POR TEMPO DETERMINADO DE ACORDO COM A L.C. 600/17;Un. Adm:(013048) E E DEP DORMEVIL FARIA;De:15/05/2023 a 20/12/2023

CONTRATO/SEDUC/52291/2023 DE: 31/05/2023
 Processo Nº: 1000004238594
 Contratado:(249949/35) DEBORA FERNANDES BORGES;CPF:714.984.511-87;Cargo/Função:(3506) CONTR.TEMP. FUNCAO PROF. HABILITADO;Ref:B-001;CH: 18H
 Hab.:LICENCIATURA PLENA EM EDUCAÇÃO FISICA;Motivo:CONTRATO POR TEMPO DETERMINADO DE ACORDO COM A L.C. 600/17;Un. Adm:(013765) E E JOAO RIBEIRO VILELA;De:15/05/2023 a 20/12/2023

CONTRATO/SEDUC/52292/2023 DE: 31/05/2023
 Processo Nº: 1000004244634
 Contratado:(250145/25) LETICIA ROSA DE ALMEIDA LEITE;CPF:028.436.271-92;Cargo/Função:(3506) CONTR.TEMP. FUNCAO PROF. HABILITADO;Ref:B-001;CH: 08H
 Hab.:LICENCIATURA PLENA EM CIENCIAS SOCIAIS;Motivo:CONTRATO POR TEMPO DETERMINADO DE ACORDO COM A L.C. 600/17;Un. Adm:(009520) E E ANDRE AVELINO RIBEIRO;De:21/05/2023 a 20/12/2023

CONTRATO/SEDUC/52293/2023 DE: 31/05/2023
 Processo Nº: 1000004249038
 Contratado:(251420/17) LAURENTINA DOS ANJOS GOMES;CPF:000.572.411-20;Cargo/Função:(3476) APOIO ADM. EDUCACIONAL-ELEMENTAR;Ref:A-001;CH: 30H
 Hab.:ENSINO FUNDAMENTAL COMPLETO;Motivo:SUBSTITUIÇÃO AO TITULAR GUARDANDO PUBLICAÇÃO DE MOVIMENTAÇÃO;Un. Adm:(198226) E E MARCIO SCHABATT SOUZA;De:24/05/2023 a 22/07/2023

CONTRATO/SEDUC/52294/2023 DE: 31/05/2023
 Processo Nº: 1000004246142
 Contratado:(252185/2) VALDECI ALVES PEREIRA VIEIRA;CPF:014.638.421-04;Cargo/Função:(3476) APOIO ADM. EDUCACIONAL-ELEMENTAR;Ref:A-001;CH: 30H
 Hab.:ENSINO MEDIO;Motivo:CONTRATO POR TEMPO DETERMINADO DE ACORDO COM A L.C. 600/17;Un. Adm:(010995) E E MAJ OTAVIO PITALUGA;De:16/05/2023 a 10/06/2023

CONTRATO/SEDUC/52295/2023 DE: 31/05/2023
 Processo Nº: 1000004246472
 Contratado:(252283/63) HUEBIA LOURENCO DE OLIVEIRA COELHO;CPF:723.157.761-04;Cargo/Função:(3506) CONTR.TEMP. FUNCAO PROF. HABILITADO;Ref:B-001;CH: 06H
 Hab.:LICENCIATURA PLENA EM BIOLOGIA;Motivo:SUBSTITUIÇÃO AO TITULAR GUARDANDO PUBLICAÇÃO DE MOVIMENTAÇÃO;Un. Adm:(015032) E E MIN JOAO ALBERTO;De:22/05/2023 a 14/07/2023

CONTRATO/SEDUC/52296/2023 DE: 31/05/2023
 Processo Nº: 1000004245725
 Contratado:(253063/23) SILVANA GONCALVES DA FONSECA;CPF:031.748.151-77;Cargo/Função:(3506) CONTR.TEMP. FUNCAO PROF. HABILITADO;Ref:B-001;CH: 15H
 Hab.:LICENCIATURA PLENA EM CIENCIAS NATURAIS E MATEMATICA;Motivo:CONTRATO POR TEMPO DETERMINADO DE ACORDO COM A L.C. 600/17;Un. Adm:(011193) E E 10 DE DEZEMBRO;De:18/05/2023 a 14/09/2023

CONTRATO/SEDUC/52297/2023 DE: 31/05/2023
 Processo Nº: 1000004240710
 Contratado:(253113/10) ALCIETE SILVA DE FRANCA;CPF:059.399.264-44;Cargo/Função:(3476) APOIO ADM. EDUCACIONAL-ELEMENTAR;Ref:A-001;CH: 30H
 Hab.:ENSINO FUNDAMENTAL COMPLETO;Motivo:SUBSTITUIÇÃO AO TITULAR GUARDANDO PUBLICAÇÃO DE MOVIMENTAÇÃO;Un. Adm:(015890) E E PATRIARCA DA INDEPENDENCIA;De:14/05/2023 a 12/06/2023

CONTRATO/SEDUC/52298/2023 DE: 31/05/2023
 Processo Nº: 1000004243736
 Contratado:(253594/19) LUCIENE DE OLIVEIRA MARCELO SILVA;CPF:000.788.901-10;Cargo/Função:(3506) CONTR.TEMP. FUNCAO PROF. HABILITADO;Ref:B-001;CH: 30H
 Hab.:LICENCIATURA PLENA EM PEDAGOGIA;Motivo:CONTRATO POR TEMPO DETERMINADO DE ACORDO COM A L.C. 600/17;Un. Adm:(045055) E E ARGEU AUGUSTO DE MORAES;De:18/05/2023 a 20/12/2023

CONTRATO/SEDUC/52299/2023 DE: 31/05/2023
 Processo Nº: 1000004238271
 Contratado:(253631/40) ELIANE PEREIRA DA SILVA;CPF:935.881.511-68;Cargo/Função:(3506) CONTR.TEMP. FUNCAO PROF. HABILITADO;Ref:B-001;CH: 05H
 Hab.:LICENCIATURA PLENA EM LETRAS/PORTUGUES/ INGLÊS;Motivo:SUBSTITUIÇÃO AO TITULAR GUARDANDO PUBLICAÇÃO DE MOVIMENTAÇÃO;Un. Adm:(011550) E E GETULIO VARGAS;De:16/05/2023 a 08/06/2023

CONTRATO/SEDUC/52300/2023 DE: 31/05/2023
 Processo Nº: 1000004248984
 Contratado:(254010/17) MOACIR FIGUEIREDO DORILEO;CPF:340.145.191-04;Cargo/Função:(3506) CONTR.TEMP. FUNCAO PROF. HABILITADO;Ref:B-001;CH: 16H
 Hab.:LICENCIATURA PLENA EM GEOGRAFIA;Motivo:CONTRATO POR TEMPO DETERMINADO DE ACORDO COM A L.C. 600/17;Un. Adm:(009547) E E PROF WELSON M DE OLIVEIRA;De:23/05/2023 a 07/06/2023

CONTRATO/SEDUC/52301/2023 DE: 31/05/2023
 Processo Nº: 1000004246241
 Contratado:(254088/8) THAIS HELENA BEZERRA DE OLIVEIRA;CPF:703.208.611-04;Cargo/Função:(3506) CONTR.TEMP. FUNCAO PROF. HABILITADO;Ref:B-001;CH: 30H
 Hab.:LICENCIATURA PLENA EM PEDAGOGIA;Motivo:CONTRATO POR TEMPO DETERMINADO DE ACORDO COM A L.C. 600/17;Un. Adm:(011410) E E FRANCISCO DOURADO;De:17/05/2023 a 20/12/2023

CONTRATO/SEDUC/52302/2023 DE: 31/05/2023
 Processo Nº: 1000004240011
 Contratado:(254341/16) AGNALDO ZAWANDU ZORO;CPF:891.516.582-91;Cargo/Função:(3506) CONTR.TEMP. FUNCAO PROF. HABILITADO;Ref:B-001;CH: 01H
 Hab.:LICENCIATURA PLENA EM EDUCAÇÃO INTERCULTURAL;Motivo:CONTRATO POR TEMPO DETERMINADO DE ACORDO COM A L.C. 600/17;Un. Adm:(191841) ESC ESTADUAL INDIG ZAWA KAREJ PANGYJEJ;De:15/05/2023 a 20/12/2023

CONTRATO/SEDUC/52303/2023 DE: 31/05/2023
 Processo Nº: 1000004246484
 Contratado:(254579/38) ROSANGELA FERREIRA DE SOUZA;CPF:000.265.391-52;Cargo/Função:(3506) CONTR.TEMP. FUNCAO PROF. HABILITADO;Ref:B-001;CH: 05H
 Hab.:LICENCIATURA PLENA EM LETRAS/PORTUGUES/ INGLÊS;Motivo:SUBSTITUIÇÃO AO TITULAR GUARDANDO PUBLICAÇÃO DE MOVIMENTAÇÃO;Un. Adm:(016438) E E KREEN AKARORE;De:19/05/2023 a 04/11/2023

CONTRATO/SEDUC/52304/2023 DE: 31/05/2023
 Processo Nº: 1000004249952
 Contratado:(254890/40) MIZUEL DE SOUZA SANTOS SILVA;CPF:027.921.611-40;Cargo/Função:(3506) CONTR.TEMP. FUNCAO PROF. HABILITADO;Ref:B-001;CH: 11H
 Hab.:LICENCIATURA PLENA EM LETRAS/ PORTUGUES;Motivo:SUBSTITUIÇÃO AO TITULAR GUARDANDO PUBLICAÇÃO DE MOVIMENTAÇÃO;Un. Adm:(069400) E E RAINHA DA PAZ;De:24/05/2023 a 22/06/2023

CONTRATO/SEDUC/52305/2023 DE: 31/05/2023
 Processo Nº: 1000004239214
 Contratado:(254937/41) JOSE WILSON MOREIRA DE LANA;CPF:993.225.791-53;Cargo/Função:(3506) CONTR.TEMP.FUNCAO PROF. HABILITADO;Ref:B-001;CH: 02H
 Hab.:LICENCIATURA PLENA EM EDUCAÇÃO FISICA;Motivo:CONTRATO POR TEMPO DETERMINADO DE ACORDO COM A L.C. 600/17;Un. Adm:(013765) E E JOAO RIBEIRO VILELA;De:15/05/2023 a 20/12/2023

CONTRATO/SEDUC/52306/2023 DE: 31/05/2023
 Processo Nº: 1000004243120
 Contratado:(254943/49) ALESSANDRA GONCALVES DA SILVA;CPF:016.800.891-29;Cargo/Função:(3506) CONTR.TEMP. FUNCAO PROF. HABILITADO;Ref:B-001;CH: 01H
 Hab.:LICENCIATURA PLENA EM CIENCIAS BIOLOGICAS;Motivo:CONTRATO POR TEMPO DETERMINADO DE ACORDO COM A L.C. 600/17;Un. Adm:(212440) E E DE DESENVOLV INTEG DA EDUC BAS JOSE DIAS;De:15/05/2023 a 20/12/2023

CONTRATO/SEDUC/52307/2023 DE: 31/05/2023
 Processo Nº: 1000004238233
 Contratado:(256695/8) MARCIA APARECIDA LARROZA;CPF:001.326.371-46;Cargo/Função:(3476) APOIO ADM. EDUCACIONAL-ELEMENTAR;Ref:A-001;CH: 30H
 Hab.:LICENCIATURA PLENA EM PEDAGOGIA;Motivo:CONTRATO POR TEMPO DETERMINADO DE ACORDO COM A L.C. 600/17;Un. Adm:(176800) E E PARECIS;De:12/05/2023 a 20/12/2023

CONTRATO/SEDUC/52308/2023 DE: 31/05/2023
 Processo Nº: 1000004246125
 Contratado:(256929/7) HERICA WILMA OLIVEIRA SILVA;CPF:717.549.621-49;Cargo/Função:(3506) CONTR.TEMP. FUNCAO PROF. HABILITADO;Ref:B-001;CH: 15H
 Hab.:LICENCIATURA PLENA EM MATEMATICA;Motivo:SUBSTITUIÇÃO AO TITULAR GUARDANDO PUBLICAÇÃO DE MOVIMENTAÇÃO;Un. Adm:(011371) E E SEN FILINTO MULLER;De:16/05/2023 a 09/06/2023

CONTRATO/SEDUC/52309/2023 DE: 31/05/2023
 Processo Nº: 1000004246389
 Contratado:(257187/9) SIMONE NOVAIS DA SILVA;CPF:006.564.061-60;Cargo/Função:(3506) CONTR.TEMP. FUNCAO PROF. HABILITADO;Ref:B-001;CH: 30H
 Hab.:LICENCIATURA PLENA EM PEDAGOGIA;Motivo:CONTRATO POR TEMPO DETERMINADO DE ACORDO COM A L.C. 600/17;Un. Adm:(009903) E E VICTORINO MONTEIRO DA SILVA;De:22/05/2023 a 20/12/2023

CONTRATO/SEDUC/52310/2023 DE: 31/05/2023
 Processo Nº: 1000004236258
 Contratado:(257760/4) VANESSA DUTRA DE OLIVEIRA;CPF:084.207.396-50;Cargo/Função:(3506) CONTR.TEMP. FUNCAO PROF. HABILITADO;Ref:B-001;CH: 30H
 Hab.:LICENCIATURA PLENA EM PEDAGOGIA;Motivo:CONTRATO POR TEMPO DETERMINADO DE ACORDO COM A L.C. 600/17;Un. Adm:(013170) E E DEP JOAO EVARISTO CURVO;De:12/05/2023 a 20/12/2023

CONTRATO/SEDUC/52311/2023 DE: 31/05/2023
 Processo Nº: 1000004246504
 Contratado:(258164/41) JOSYLMA DE OLIVEIRA SANTOS;CPF:701.200.991-87;Cargo/Função:(3506) CONTR.TEMP. FUNCAO PROF. HABILITADO;Ref:B-001;CH: 10H
 Hab.:LICENCIATURA PLENA EM LETRAS/PORTUGUES/ ESPANHOL;Motivo:SUBSTITUIÇÃO AO TITULAR GUARDANDO PUBLICAÇÃO DE MOVIMENTAÇÃO;Un. Adm:(184586) E E MANOEL DE BARROS;De:15/05/2023 a 12/06/2023

CONTRATO/SEDUC/52312/2023 DE: 31/05/2023
 Processo Nº: 1000004240095
 Contratado:(258528/29) ALEANDRA PEREIRA DA SILVA TERCIO;CPF:014.529.381-56;Cargo/Função:(3506) CONTR.TEMP. FUNCAO PROF. HABILITADO;Ref:B-001;CH: 02H
 Hab.:LICENCIATURA PLENA EM CIENCIAS BIOLOGICAS;Motivo:CONTRATO POR TEMPO DETERMINADO DE ACORDO COM A L.C. 600/17;Un. Adm:(011975) E E PROF ELMAZ GATTAZ MONTEIRO;De:17/05/2023 a 20/12/2023

CONTRATO/SEDUC/52313/2023 DE: 31/05/2023
 Processo Nº: 1000004249072
 Contratado:(259384/5) NILMA DA SILVA OLIVEIRA;CPF:567.655.331-68;Cargo/Função:(3506) CONTR.TEMP. FUNCAO PROF. HABILITADO;Ref:B-001;CH: 30H
 Hab.:LICENCIATURA PLENA EM PEDAGOGIA;Motivo:CONTRATO POR TEMPO DETERMINADO DE ACORDO COM A L.C. 600/17;Un. Adm:(011797) E E PROF ANA MARIA DAS GRACAS S NORONHA;De:25/05/2023 a 20/12/2023

CONTRATO/SEDUC/52314/2023 DE: 31/05/2023
 Processo Nº: 1000004247985
 Contratado:(259518/9) CARLA CAROLINA DO ESPIRITO SANTO;CPF:052.296.081-29;Cargo/Função:(3506) CONTR.TEMP. FUNCAO PROF. HABILITADO;Ref:B-001;CH: 30H
 Hab.:LICENCIATURA PLENA EM PEDAGOGIA;Motivo:SUBSTITUIÇÃO AO TITULAR GUARDANDO PUBLICAÇÃO DE MOVIMENTAÇÃO;Un. Adm:(173576) E E GOV DANTE MARTINS DE OLIVEIRA;De:22/05/2023 a 07/08/2023

CONTRATO/SEDUC/52315/2023 DE: 31/05/2023
 Processo Nº: 1000004237901
 Contratado:(260384/22) SYLVANA KETY
 ALVES;CPF:793.056.601-34;Cargo/Função:(3506) CONTR.TEMP.
 FUNCAO PROF. HABILITADO;Ref:B-001;CH: 03H
 Hab.:LICENCIATURA PLENA EM BIOLOGIA;Motivo:CONTRATO POR
 TEMPO DETERMINADO DE ACORDO COM A L.C. 600/17;Un.
 Adm:(015482) E E RUI BARBOSA;De:16/05/2023 a 20/12/2023

CONTRATO/SEDUC/52316/2023 DE: 31/05/2023
 Processo Nº: 1000004248952
 Contratado:(260400/8) LUCINEIA KURTEN DOMINGOS
 GASPARETTO;CPF:011.712.861-98;Cargo/Função:(3506) CONTR.
 TEMP.FUNCAO PROF. HABILITADO;Ref:B-001;CH: 30H
 Hab.:LICENCIATURA PLENA EM PEDAGOGIA;Motivo:PROJETO/
 DEMANDA TEMPORARIA;Un. Adm:(145700) E E GUIMARAES
 ROSA;De:25/05/2023 a 20/12/2023

CONTRATO/SEDUC/52317/2023 DE: 31/05/2023
 Processo Nº: 1000004246512
 Contratado:(260516/59) MARLI SCHIRMER TELES DE
 SOUZA;CPF:632.748.251-15;Cargo/Função:(3506) CONTR.TEMP.
 FUNCAO PROF. HABILITADO;Ref:B-001;CH: 05H
 Hab.:LICENCIATURA PLENA EM LETRAS/PORTUGUES/
 ESPANHOL;Motivo:INDENIZAÇÃO;Un. Adm:(013498) E E 12 DE
 ABRIL;De:01/06/2023 a 10/07/2023

CONTRATO/SEDUC/52318/2023 DE: 31/05/2023
 Processo Nº: 1000004233955
 Contratado:(260545/4) ALLAN JHONE SANTOS DA
 SILVA;CPF:029.502.401-19;Cargo/Função:(3506) CONTR.TEMP.
 FUNCAO PROF. HABILITADO;Ref:B-001;CH: 10H
 Hab.:LICENCIATURA PLENA EM EDUCAÇÃO FISICA;Motivo:PROJETO/
 DEMANDA TEMPORARIA;Un. Adm:(040452) E E GOV JULIO STRUBING
 MULLER;De:11/05/2023 a 20/12/2023

CONTRATO/SEDUC/52319/2023 DE: 31/05/2023
 Processo Nº: 1000004238646
 Contratado:(260630/12) VILMA SANTOS DO NASCIMENTO
 SANTANA;CPF:630.381.101-91;Cargo/Função:(3476) APOIO ADM.
 EDUCACIONAL-ELEMENTAR;Ref:A-001;CH: 30H
 Hab.:ENSINO FUNDAMENTAL COMPLETO;Motivo:CONTRATO POR
 TEMPO DETERMINADO DE ACORDO COM A L.C. 600/17;Un.
 Adm:(173550) E E CAMPO VILA UNIAO;De:16/05/2023 a 20/12/2023

CONTRATO/SEDUC/52320/2023 DE: 31/05/2023
 Processo Nº: 1000004248112
 Contratado:(260670/52) ERIKA FERRAZ TEIXEIRA DE
 PAULA;CPF:704.227.021-53;Cargo/Função:(3506) CONTR.TEMP.
 FUNCAO PROF. HABILITADO;Ref:B-001;CH: 12H
 Hab.:LICENCIATURA PLENA EM HISTÓRIA;Motivo:SUBSTITUIÇÃO AO
 TITULAR GUARDANDO PUBLICAÇÃO DE MOVIMENTAÇÃO;Un.
 Adm:(015954) E E WILSON DE ALMEIDA;De:22/05/2023 a 04/06/2023

CONTRATO/SEDUC/52321/2023 DE: 31/05/2023
 Processo Nº: 1000004249547
 Contratado:(261255/65) ADEVANILDA DEBORA
 GAZOLA;CPF:998.888.231-91;Cargo/Função:(3506) CONTR.TEMP.
 FUNCAO PROF. HABILITADO;Ref:B-001;CH: 01H
 Hab.:LICENCIATURA PLENA EM LETRAS/PORTUGUES/
 INGLÊS;Motivo:CONTRATO POR TEMPO DETERMINADO DE ACORDO
 COM A L.C. 600/17;Un. Adm:(010995) E E MAJ OTAVIO
 PITALUGA;De:26/05/2023 a 20/12/2023

CONTRATO/SEDUC/52322/2023 DE: 31/05/2023
 Processo Nº: 1000004242934
 Contratado:(261411/18) ERICA MAIARA ARAUJO
 SANTOS;CPF:040.944.671-81;Cargo/Função:(3506) CONTR.TEMP.
 FUNCAO PROF. HABILITADO;Ref:B-001;CH: 30H
 Hab.:LICENCIATURA PLENA EM PEDAGOGIA;Motivo:CONTRATO POR
 TEMPO DETERMINADO DE ACORDO COM A L.C. 600/17;Un.
 Adm:(015008) E E SANTA ELVIRA;De:17/05/2023 a 20/12/2023

CONTRATO/SEDUC/52323/2023 DE: 31/05/2023
 Processo Nº: 1000004239916
 Contratado:(261427/52) ALVARO ALVES
 RODRIGUES;CPF:046.074.761-45;Cargo/Função:(3506) CONTR.TEMP.
 FUNCAO PROF. HABILITADO;Ref:B-001;CH: 04H
 Hab.:LICENCIATURA PLENA EM CIENCIAS
 NATURAIS;Motivo:CONTRATO POR TEMPO DETERMINADO DE
 ACORDO COM A L.C. 600/17;Un. Adm:(159700) E E ANTONIO ALVES
 DIAS;De:10/05/2023 a 20/12/2023

CONTRATO/SEDUC/52324/2023 DE: 31/05/2023
 Processo Nº: 1000004240893
 Contratado:(261575/38) RUDNEI DA SILVA
 GOMES;CPF:899.927.091-20;Cargo/Função:(3506) CONTR.TEMP.
 FUNCAO PROF. HABILITADO;Ref:B-001;CH: 01H
 Hab.:LICENCIATURA PLENA EM GEOGRAFIA;Motivo:PROJETO/
 DEMANDA TEMPORARIA;Un. Adm:(009946) E E PASCHOAL MOREIRA
 CABRAL;De:16/05/2023 a 20/12/2023

CONTRATO/SEDUC/52325/2023 DE: 31/05/2023
 Processo Nº: 1000004246077
 Contratado:(261585/48) CLENIA BORGES DE REZENDE;CPF:854.87
 1.041-15;Cargo/Função:(3506) CONTR.TEMP.FUNCAO PROF.
 HABILITADO;Ref:B-001;CH: 05H
 Hab.:LICENCIATURA PLENA EM CIENCIAS DA
 NATUREZA;Motivo:CONTRATO POR TEMPO DETERMINADO DE
 ACORDO COM A L.C. 600/17;Un. Adm:(014958) E E ANTONIO JOSE DE
 LIMA;De:15/05/2023 a 20/12/2023

CONTRATO/SEDUC/52326/2023 DE: 31/05/2023
 Processo Nº: 1000004248847
 Contratado:(261722/9) ERWIE IKPENG;CPF:049.477.491-64;Cargo/
 Função:(3506) CONTR.TEMP.FUNCAO PROF.
 HABILITADO;Ref:A-001;CH: 20H
 Hab.:TECNICO EM AGROECOLOGIA;Motivo:PROJETO/DEMANDA
 TEMPORARIA;Un. Adm:(069299) E E INDIGENA IKPENG;De:02/05/2023
 a 20/12/2023

CONTRATO/SEDUC/52327/2023 DE: 31/05/2023
 Processo Nº: 1000004247751
 Contratado:(261878/23) JACKSON ALVES
 FERREIRA;CPF:044.640.291-59;Cargo/Função:(3506) CONTR.TEMP.
 FUNCAO PROF. HABILITADO;Ref:B-001;CH: 08H
 Hab.:LICENCIATURA PLENA EM EDUCAÇÃO
 FISICA;Motivo:CONTRATO POR TEMPO DETERMINADO DE ACORDO
 COM A L.C. 600/17;Un. Adm:(014451) E E JOAO DE CAMPOS
 BORGES;De:15/05/2023 a 20/12/2023

CONTRATO/SEDUC/52328/2023 DE: 31/05/2023
 Processo Nº: 1000004235127
 Contratado:(262040/17) CELSO SILVA DA
 CUNHA;CPF:003.948.471-80;Cargo/Função:(3506) CONTR.TEMP.
 FUNCAO PROF. HABILITADO;Ref:B-001;CH: 01H
 Hab.:LICENCIATURA PLENA EM FILOSOFIA;Motivo:CONTRATO POR
 TEMPO DETERMINADO DE ACORDO COM A L.C. 600/17;Un.
 Adm:(010596) E E MIL D PEDRO II PRES MEDICI;De:15/05/2023 a
 20/12/2023

CONTRATO/SEDUC/52329/2023 DE: 31/05/2023
 Processo Nº: 1000004249949
 Contratado:(262133/18) NILZA SILVANI ALVES QUIRINO;CPF:000.23
 3.711-88;Cargo/Função:(3506) CONTR.TEMP.FUNCAO PROF.
 HABILITADO;Ref:B-001;CH: 09H
 Hab.:LICENCIATURA PLENA EM CIENCIAS
 BIOLÓGICAS;Motivo:SUBSTITUIÇÃO AO TITULAR GUARDANDO
 PUBLICAÇÃO DE MOVIMENTAÇÃO;Un. Adm:(069400) E E RAINHA DA
 PAZ;De:24/05/2023 a 22/06/2023

CONTRATO/SEDUC/52330/2023 DE: 31/05/2023
 Processo Nº: 1000004244588
 Contratado:(262643/9) JEFERSON PEREIRA DA
 SILVA;CPF:041.175.761-00;Cargo/Função:(3506) CONTR.TEMP.
 FUNCAO PROF. HABILITADO;Ref:B-001;CH: 08H
 Hab.:LICENCIATURA PLENA EM CIENCIAS
 NATURAIS;Motivo:CONTRATO POR TEMPO DETERMINADO DE
 ACORDO COM A L.C. 600/17;Un. Adm:(014877) E E IR MIGUELINA
 CORSO;De:16/05/2023 a 11/11/2023

CONTRATO/SEDUC/52331/2023 DE: 31/05/2023
 Processo Nº: 1000004243923
 Contratado:(262917/47) JANE ANTONIA LEMES DA
 SILVA;CPF:031.306.781-31;Cargo/Função:(3506) CONTR.TEMP.
 FUNCAO PROF. HABILITADO;Ref:B-001;CH: 04H
 Hab.:LICENCIATURA PLENA EM LETRAS/
 PORTUGUES;Motivo:CONTRATO POR TEMPO DETERMINADO DE
 ACORDO COM A L.C. 600/17;Un. Adm:(012378) E E ARNALDO
 ESTEVAO FIGUEIREDO;De:20/05/2023 a 20/12/2023

CONTRATO/SEDUC/52332/2023 DE: 31/05/2023
 Processo Nº: 1000004249719
 Contratado:(263130/23) ROMARIO RENATO CORREA
 CARDOSO;CPF:036.965.051-45;Cargo/Função:(3506) CONTR.TEMP.
 FUNCAO PROF. HABILITADO;Ref:B-001;CH: 17H
 Hab.:LICENCIATURA PLENA EM CIENCIAS
 BIOLOGICAS;Motivo:SUBSTITUIÇÃO AO TITULAR GUARDANDO
 PUBLICAÇÃO DE MOVIMENTAÇÃO;Un. Adm:(060208) E E ALBERT
 EINSTEIN;De:11/05/2023 a 05/11/2023

CONTRATO/SEDUC/52333/2023 DE: 31/05/2023
 Processo Nº: 1000004247502
 Contratado:(263163/32) VALERIA ALVES DA
 COSTA;CPF:902.616.151-49;Cargo/Função:(3506) CONTR.TEMP.
 FUNCAO PROF. HABILITADO;Ref:B-001;CH: 15H
 Hab.:LICENCIATURA PLENA EM LETRAS/
 PORTUGUES;Motivo:SUBSTITUIÇÃO AO TITULAR GUARDANDO
 PUBLICAÇÃO DE MOVIMENTAÇÃO;Un. Adm:(049794) E E SANTO
 ANTONIO;De:22/05/2023 a 25/07/2023

CONTRATO/SEDUC/52334/2023 DE: 31/05/2023
 Processo Nº: 1000004241121
 Contratado:(263824/8) CIRILA FERNANDES BENITES
 RIBEIRO;CPF:008.910.391-20;Cargo/Função:(3506) CONTR.TEMP.
 FUNCAO PROF. HABILITADO;Ref:B-001;CH: 20H
 Hab.:LICENCIATURA PLENA EM PEDAGOGIA;Motivo:CONTRATO POR
 TEMPO DETERMINADO DE ACORDO COM A L.C. 600/17;Un.
 Adm:(124869) E E RENEE MENEZES;De:18/05/2023 a 20/12/2023

CONTRATO/SEDUC/52335/2023 DE: 31/05/2023
 Processo Nº: 1000004244538
 Contratado:(263862/39) RAFAELLA APARECIDA
 BONSERE;CPF:046.304.311-10;Cargo/Função:(3506) CONTR.TEMP.
 FUNCAO PROF. HABILITADO;Ref:B-001;CH: 15H
 Hab.:LICENCIATURA PLENA EM MATEMATICA;Motivo:SUBSTITUIÇÃO
 AO TITULAR GUARDANDO PUBLICAÇÃO DE MOVIMENTAÇÃO;Un.
 Adm:(158399) E E CLEUFA HUBNER;De:18/05/2023 a 01/06/2023

CONTRATO/SEDUC/52336/2023 DE: 31/05/2023
 Processo Nº: 1000004249789
 Contratado:(263865/11) ANA CRISTINA GAMA
 MARQUES;CPF:429.568.462-72;Cargo/Função:(3476) APOIO ADM.
 EDUCACIONAL-ELEMENTAR;Ref:A-001;CH: 30H
 Hab.:ENSINO FUNDAMENTAL COMPLETO;Motivo:SUBSTITUIÇÃO AO
 TITULAR GUARDANDO PUBLICAÇÃO DE MOVIMENTAÇÃO;Un.
 Adm:(009717) E E DR ESTEVAO ALVES CORREA;De:24/05/2023 a
 07/06/2023

CONTRATO/SEDUC/52337/2023 DE: 31/05/2023
 Processo Nº: 1000004245396
 Contratado:(263900/17) SHIRLEY BERNAZZOLLI DE
 LIMA;CPF:810.013.551-72;Cargo/Função:(3506) CONTR.TEMP.FUNCAO
 PROF. HABILITADO;Ref:B-001;CH: 30H
 Hab.:LICENCIATURA PLENA EM PEDAGOGIA;Motivo:CONTRATO POR
 TEMPO DETERMINADO DE ACORDO COM A L.C. 600/17;Un.
 Adm:(010910) E E SAO JOSE OPERARIO;De:19/05/2023 a 20/12/2023

CONTRATO/SEDUC/52338/2023 DE: 31/05/2023
 Processo Nº: 1000004244047
 Contratado:(264799/5) LENI MARIA DE
 JESUS;CPF:551.317.861-34;Cargo/Função:(3506) CONTR.TEMP.
 FUNCAO PROF. HABILITADO;Ref:B-001;CH: 30H
 Hab.:LICENCIATURA PLENA EM PEDAGOGIA;Motivo:CONTRATO POR
 TEMPO DETERMINADO DE ACORDO COM A L.C. 600/17;Un.
 Adm:(015008) E E SANTA ELVIRA;De:18/05/2023 a 20/12/2023

CONTRATO/SEDUC/52339/2023 DE: 31/05/2023
 Processo Nº: 1000004240001
 Contratado:(264825/15) SELMA PEREIRA DE
 MOURA;CPF:052.684.621-64;Cargo/Função:(3506) CONTR.TEMP.
 FUNCAO PROF. HABILITADO;Ref:B-001;CH: 20H
 Hab.:LICENCIATURA PLENA EM GEOGRAFIA;Motivo:CONTRATO POR
 TEMPO DETERMINADO DE ACORDO COM A L.C. 600/17;Un.
 Adm:(176770) E E JARAGUA;De:17/05/2023 a 20/12/2023

CONTRATO/SEDUC/52340/2023 DE: 31/05/2023
 Processo Nº: 1000004249323
 Contratado:(265205/3) FRANCIOMEIRE FERNANDES
 FERREIRA;CPF:004.547.162-22;Cargo/Função:(3506) CONTR.TEMP.
 FUNCAO PROF. HABILITADO;Ref:B-001;CH: 05H
 Hab.:LICENCIATURA PLENA EM CIENCIAS
 BIOLOGICAS;Motivo:SUBSTITUIÇÃO AO TITULAR GUARDANDO
 PUBLICAÇÃO DE MOVIMENTAÇÃO;Un. Adm:(013072) E E SAO
 JOSE;De:23/05/2023 a 01/07/2023

CONTRATO/SEDUC/52341/2023 DE: 31/05/2023
 Processo Nº: 1000004246187
 Contratado:(265526/29) ROSA BAUTISTA NUNES
 MACHADO;CPF:383.210.922-68;Cargo/Função:(3506) CONTR.TEMP.
 FUNCAO PROF. HABILITADO;Ref:B-001;CH: 10H
 Hab.:LICENCIATURA PLENA EM FILOSOFIA;Motivo:CONTRATO POR
 TEMPO DETERMINADO DE ACORDO COM A L.C. 600/17;Un.
 Adm:(091448) E E PROF EDELI MANTOVANI;De:19/05/2023 a
 20/12/2023

CONTRATO/SEDUC/52342/2023 DE: 31/05/2023
 Processo Nº: 1000004243227
 Contratado:(265613/9) VALERIA APARECIDA RODRIGUES
 BRUM;CPF:027.019.491-65;Cargo/Função:(3506) CONTR.TEMP.
 FUNCAO PROF. HABILITADO;Ref:B-001;CH: 02H
 Hab.:LICENCIATURA PLENA EM GEOGRAFIA;Motivo:CONTRATO POR
 TEMPO DETERMINADO DE ACORDO COM A L.C. 600/17;Un.
 Adm:(060208) E E ALBERT EINSTEIN;De:15/05/2023 a 20/12/2023

CONTRATO/SEDUC/52343/2023 DE: 31/05/2023
 Processo Nº: 1000004246541
 Contratado:(265827/4) GABRYELLE BORGES
 LUCKEMEYER;CPF:029.392.941-60;Cargo/Função:(3506) CONTR.
 TEMP.FUNCAO PROF. HABILITADO;Ref:B-001;CH: 30H
 Hab.:LICENCIATURA PLENA EM
 PEDAGOGIA;Motivo:INDENIZAÇÃO;Un. Adm:(013757) E E SEBASTIAO
 PATRICIO;De:07/05/2023 a 01/06/2023

CONTRATO/SEDUC/52344/2023 DE: 31/05/2023
 Processo Nº: 1000004239363
 Contratado:(266037/27) ANDREIA MARIA DA
 SILVA;CPF:036.051.801-08;Cargo/Função:(3506) CONTR.TEMP.
 FUNCAO PROF. HABILITADO;Ref:B-001;CH: 05H
 Hab.:LICENCIATURA PLENA EM LETRAS/PORTUGUES/
 INGLÊS;Motivo:CONTRATO POR TEMPO DETERMINADO DE ACORDO
 COM A L.C. 600/17;Un. Adm:(016209) E E PE THIAGO;De:15/05/2023 a
 07/08/2023

CONTRATO/SEDUC/52345/2023 DE: 31/05/2023
 Processo Nº: 1000004240739
 Contratado:(267889/10) ANDRE LUIS
 CORREA;CPF:974.345.231-15;Cargo/Função:(3506) CONTR.TEMP.
 FUNCAO PROF. HABILITADO;Ref:B-001;CH: 40H
 Hab.:LICENCIATURA PLENA EM BIOLOGIA;Motivo:PROJETO/
 DEMANDA TEMPORARIA;Un. Adm:(010502) E E AUREOLINA
 EUSTACIA RIBEIRO;De:02/05/2023 a 20/12/2023

CONTRATO/SEDUC/52346/2023 DE: 31/05/2023
 Processo Nº: 1000004240062
 Contratado:(267952/31) ALINI TEIXEIRA
 SOUSA;CPF:929.294.511-49;Cargo/Função:(3506) CONTR.TEMP.
 FUNCAO PROF. HABILITADO;Ref:B-001;CH: 08H
 Hab.:LICENCIATURA PLENA EM MATEMATICA;Motivo:SUBSTITUIÇÃO
 AO TITULAR GUARDANDO PUBLICAÇÃO DE MOVIMENTAÇÃO;Un.
 Adm:(013838) E E ALEXANDRE GOMES SILVA CHAVES;De:11/05/2023
 a 07/09/2023

CONTRATO/SEDUC/52347/2023 DE: 31/05/2023
 Processo Nº: 1000004245855
 Contratado:(268495/14) SANDRA MARIA DA COSTA ALMEIDA;CPF:314.
 243.921-87;Cargo/Função:(3506) CONTR.TEMP.FUNCAO PROF.
 HABILITADO;Ref:B-001;CH: 30H
 Hab.:LICENCIATURA PLENA EM LETRAS/PORTUGUES/
 INGLÊS;Motivo:CONTRATO POR TEMPO DETERMINADO DE ACORDO
 COM A L.C. 600/17;Un. Adm:(010260) E E SAO JOSE;De:22/05/2023 a
 20/12/2023

CONTRATO/SEDUC/52348/2023 DE: 31/05/2023
 Processo Nº: 1000004249521
 Contratado:(268521/11) TUGUHI KUIKURO;CPF:038.133.221-73;Cargo/
 Função:(3506) CONTR.TEMP.FUNCAO PROF.
 HABILITADO;Ref:A-001;CH: 10H
 Hab.:MAGISTÉRIO;Motivo:CONTRATO POR TEMPO DETERMINADO
 DE ACORDO COM A L.C. 600/17;Un. Adm:(069302) E E INDIGENA
 KARIB COMUNIDADE KUIKURO;De:01/05/2023 a 20/12/2023

CONTRATO/SEDUC/52349/2023 DE: 31/05/2023
 Processo Nº: 1000004242456
 Contratado:(268685/14) ORIANY ALVES DE OLIVEIRA
 ANDRADE;CPF:030.469.461-47;Cargo/Função:(3506) CONTR.TEMP.
 FUNCAO PROF. HABILITADO;Ref:B-001;CH: 06H
 Hab.:LICENCIATURA PLENA EM LETRAS/PORTUGUES/
 INGLÊS;Motivo:SUBSTITUIÇÃO AO TITULAR GUARDANDO
 PUBLICAÇÃO DE MOVIMENTAÇÃO;Un. Adm:(013943) E E GOV JOAO
 PONCE DE ARRUDA;De:15/05/2023 a 17/06/2023

CONTRATO/SEDUC/52350/2023 DE: 31/05/2023
 Processo Nº: 1000004248050
 Contratado:(268944/6) LUCIENE GOMES
 BATISTA;CPF:006.842.391-83;Cargo/Função:(3506) CONTR.TEMP.
 FUNCAO PROF. HABILITADO;Ref:B-001;CH: 30H
 Hab.:LICENCIATURA PLENA EM
 PEDAGOGIA;Motivo:INDENIZAÇÃO;Un. Adm:(016357) E E IRANY JAIME
 FARINA;De:01/06/2023 a 09/06/2023

CONTRATO/SEDUC/52351/2023 DE: 31/05/2023
 Processo Nº: 1000004246830
 Contratado:(269341/13) NATALIA GIACOMINI DOS SANTOS
 COELHO;CPF:063.175.061-40;Cargo/Função:(3506) CONTR.TEMP.
 FUNCAO PROF. HABILITADO;Ref:B-001;CH: 30H
 Hab.:LICENCIATURA PLENA EM PEDAGOGIA;Motivo:SUBSTITUIÇÃO
 AO TITULAR GUARDANDO PUBLICAÇÃO DE MOVIMENTAÇÃO;Un.
 Adm:(046442) E E TANCREDO DE ALMEIDA NEVES;De:23/05/2023 a
 12/11/2023

CONTRATO/SEDUC/52352/2023 DE: 31/05/2023
 Processo Nº: 1000004239574
 Contratado:(269343/18) NEURANEY ARAUJO
 PIRES;CPF:420.480.791-72;Cargo/Função:(3506) CONTR.TEMP.
 FUNCAO PROF. HABILITADO;Ref:B-001;CH: 01H
 Hab.:LICENCIATURA PLENA EM GEOGRAFIA;Motivo:CONTRATO POR
 TEMPO DETERMINADO DE ACORDO COM A L.C. 600/17;Un.
 Adm:(010260) E E SAO JOSE;De:06/05/2023 a 20/12/2023

CONTRATO/SEDUC/52353/2023 DE: 31/05/2023
 Processo Nº: 1000004249081
 Contratado:(270251/9) MARCIA MATIAS DA SILVA
 CAMPOS;CPF:966.936.651-87;Cargo/Função:(3506) CONTR.TEMP.
 FUNCAO PROF. HABILITADO;Ref:B-001;CH: 30H
 Hab.:LICENCIATURA PLENA EM PEDAGOGIA;Motivo:PROJETO/
 DEMANDA TEMPORARIA;Un. Adm:(011568) E E JOSE DE
 ALENCAR;De:25/05/2023 a 20/12/2023

CONTRATO/SEDUC/52354/2023 DE: 31/05/2023
 Processo Nº: 1000004249104
 Contratado:(270295/14) LEILA LOPES TAVARES
 PORTELLI;CPF:006.456.261-12;Cargo/Função:(3506) CONTR.TEMP.
 FUNCAO PROF. HABILITADO;Ref:B-001;CH: 30H
 Hab.:LICENCIATURA PLENA EM PEDAGOGIA;Motivo:SUBSTITUIÇÃO
 AO TITULAR GUARDANDO PUBLICAÇÃO DE MOVIMENTAÇÃO;Un.
 Adm:(014141) E E HUMBERTO CASTELO BRANCO;De:22/05/2023 a
 02/06/2023

CONTRATO/SEDUC/52355/2023 DE: 31/05/2023
 Processo Nº: 1000004243341
 Contratado:(270364/10) VANESSA RAMOS;CPF:035.301.319-62;Cargo/
 Função:(3506) CONTR.TEMP.FUNCAO PROF.
 HABILITADO;Ref:B-001;CH: 01H
 Hab.:LICENCIATURA PLENA EM PEDAGOGIA;Motivo:CONTRATO POR
 TEMPO DETERMINADO DE ACORDO COM A L.C. 600/17;Un.
 Adm:(015350) E E SERRA AZUL;De:15/05/2023 a 20/12/2023

CONTRATO/SEDUC/52356/2023 DE: 31/05/2023
 Processo Nº: 1000004248299
 Contratado:(270986/9) FABIANA APARECIDA MARTINS DE CASTRO
 PAULO;CPF:003.512.121-16;Cargo/Função:(3506) CONTR.TEMP.
 FUNCAO PROF. HABILITADO;Ref:B-001;CH: 30H
 Hab.:LICENCIATURA PLENA EM PEDAGOGIA;Motivo:CONTRATO POR
 TEMPO DETERMINADO DE ACORDO COM A L.C. 600/17;Un.
 Adm:(011690) E E FREI AMBROSIO;De:22/05/2023 a 20/12/2023

CONTRATO/SEDUC/52357/2023 DE: 31/05/2023
 Processo Nº: 1000004244562
 Contratado:(271197/33) CRISLAINE GONCALVES LIMA DOS
 SANTOS;CPF:036.077.081-93;Cargo/Função:(3506) CONTR.TEMP.
 FUNCAO PROF. HABILITADO;Ref:B-001;CH: 08H
 Hab.:LICENCIATURA PLENA EM CIENCIAS
 BIOLOGICAS;Motivo:SUBSTITUIÇÃO AO TITULAR GUARDANDO
 PUBLICAÇÃO DE MOVIMENTAÇÃO;Un. Adm:(158399) E E CLEUFA
 HUBNER;De:18/05/2023 a 01/06/2023

CONTRATO/SEDUC/52358/2023 DE: 31/05/2023
 Processo Nº: 1000004247950
 Contratado:(271435/42) CELIONAIA SOUZA
 SILVA;CPF:984.654.491-04;Cargo/Função:(3506) CONTR.TEMP.
 FUNCAO PROF. HABILITADO;Ref:B-001;CH: 02H
 Hab.:LICENCIATURA PLENA EM CIENCIAS
 BIOLOGICAS;Motivo:CONTRATO POR TEMPO DETERMINADO DE
 ACORDO COM A L.C. 600/17;Un. Adm:(015091) E E ANTONIO
 GROHS;De:15/05/2023 a 20/12/2023

CONTRATO/SEDUC/52359/2023 DE: 31/05/2023
 Processo Nº: 1000004245502
 Contratado:(271715/24) SILVIO VIANA PEREIRA;CPF:072.45
 3.769-48;Cargo/Função:(3506) CONTR.TEMP.FUNCAO PROF.
 HABILITADO;Ref:B-001;CH: 18H
 Hab.:LICENCIATURA PLENA EM CIENCIAS
 BIOLOGICAS;Motivo:SUBSTITUIÇÃO AO TITULAR GUARDANDO
 PUBLICAÇÃO DE MOVIMENTAÇÃO;Un. Adm:(014630) E E MILITAR
 TIRADENTES PE EZEQUIEL RAMIN;De:22/05/2023 a 05/06/2023

CONTRATO/SEDUC/52360/2023 DE: 31/05/2023
 Processo Nº: 1000004247378
 Contratado:(272083/64) SILKENIA DA SILVA
 NUNES;CPF:028.436.901-29;Cargo/Função:(3506) CONTR.TEMP.
 FUNCAO PROF. HABILITADO;Ref:B-001;CH: 18H
 Hab.:LICENCIATURA PLENA EM CIENCIAS
 BIOLOGICAS;Motivo:CONTRATO POR TEMPO DETERMINADO DE
 ACORDO COM A L.C. 600/17;Un. Adm:(156370) E E LUIZ FRUTUOSO
 DA SILVA;De:17/05/2023 a 14/08/2023

CONTRATO/SEDUC/52361/2023 DE: 31/05/2023
 Processo Nº: 1000004248087
 Contratado:(272641/21) LUANA DEISY NUNES BOARO
 MENDES;CPF:035.249.041-14;Cargo/Função:(3506) CONTR.TEMP.
 FUNCAO PROF. HABILITADO;Ref:B-001;CH: 06H
 Hab.:LICENCIATURA PLENA EM
 PEDAGOGIA;Motivo:INDENIZAÇÃO;Un. Adm:(157252) E E LEDY ANITA
 BRESCANCIN;De:25/05/2023 a 01/06/2023

CONTRATO/SEDUC/52362/2023 DE: 31/05/2023
 Processo Nº: 1000004240846
 Contratado:(272984/7) MAZINHO JUN FUN UPTI
 KAIABI;CPF:007.511.291-43;Cargo/Função:(3514) CONTR.TEMP.
 FUNCAO PROF. NAO HABILIT;Ref:A-001;CH: 20H
 Hab.:ENSINO MEDIO;Motivo:PROJETO/DEMANDA TEMPORARIA;Un.
 Adm:(140988) E E INDIGENA DE EDUCACAO BASICA
 ITAWYAK;De:17/05/2023 a 20/12/2023

CONTRATO/SEDUC/52363/2023 DE: 31/05/2023
 Processo Nº: 1000004239534
 Contratado:(273430/10) ANDREIA MANAIA DE
 MATOS;CPF:004.858.271-90;Cargo/Função:(3506) CONTR.TEMP.
 FUNCAO PROF. HABILITADO;Ref:B-001;CH: 04H
 Hab.:LICENCIATURA PLENA EM HISTÓRIA;Motivo:PROJETO/
 DEMANDA TEMPORARIA;Un. Adm:(069329) E E TANCREDO
 NEVES;De:17/05/2023 a 20/12/2023

CONTRATO/SEDUC/52364/2023 DE: 31/05/2023
 Processo Nº: 1000004245473
 Contratado:(274224/32) MARINETE LUCIANA DE OLIVEIRA
 BOONI;CPF:771.545.762-00;Cargo/Função:(3506) CONTR.TEMP.
 FUNCAO PROF. HABILITADO;Ref:B-001;CH: 12H
 Hab.:LICENCIATURA PLENA EM HISTÓRIA;Motivo:CONTRATO POR
 TEMPO DETERMINADO DE ACORDO COM A L.C. 600/17;Un.
 Adm:(142166) E E DOM FRANCO DALLA VALLE;De:18/05/2023 a
 27/09/2023

CONTRATO/SEDUC/52365/2023 DE: 31/05/2023
 Processo Nº: 1000004241935
 Contratado:(274303/19) LUCINEIA FERREIRA DA
 SILVA;CPF:949.938.821-49;Cargo/Função:(3506) CONTR.TEMP.
 FUNCAO PROF. HABILITADO;Ref:B-001;CH: 05H
 Hab.:LICENCIATURA PLENA EM LETRAS/PORTUGUES/
 INGLÊS;Motivo:CONTRATO POR TEMPO DETERMINADO DE ACORDO
 COM A L.C. 600/17;Un. Adm:(016314) E E 13 DE MAIO;De:02/05/2023 a
 20/12/2023

CONTRATO/SEDUC/52366/2023 DE: 31/05/2023
 Processo Nº: 1000004248999
 Contratado:(274450/20) JULIETH ALMEIDA DE
 CASTRO;CPF:030.361.861-23;Cargo/Função:(3506) CONTR.TEMP.
 FUNCAO PROF. HABILITADO;Ref:B-001;CH: 15H
 Hab.:LICENCIATURA PLENA EM CIENCIAS
 BIOLOGICAS;Motivo:SUBSTITUIÇÃO AO TITULAR GUARDANDO
 PUBLICAÇÃO DE MOVIMENTAÇÃO;Un. Adm:(009709) E E MARIANA
 LUIZA MOREIRA;De:22/05/2023 a 17/08/2023

CONTRATO/SEDUC/52367/2023 DE: 31/05/2023
 Processo Nº: 1000004239587
 Contratado:(275154/14) CLAUDINEIA MARIA RAMOS PEREIRA;CPF:200.120.408-60;Cargo/Função:(3506) CONTR.TEMP.FUNCAO PROF. HABILITADO;Ref:B-001;CH: 06H
 Hab.:LICENCIATURA PLENA EM PEDAGOGIA;Motivo:SUBSTITUIÇÃO AO TITULAR GUARDANDO PUBLICAÇÃO DE MOVIMENTAÇÃO;Un. Adm:(013781) E E OSVALDO CANDIDO PEREIRA;De:15/05/2023 a 12/08/2023

CONTRATO/SEDUC/52368/2023 DE: 31/05/2023
 Processo Nº: 1000004242858
 Contratado:(275307/6) MARIUZA ERMENEGILDIO SIQUEIRA;CPF:668.053.251-53;Cargo/Função:(3506) CONTR.TEMP.FUNCAO PROF. HABILITADO;Ref:B-001;CH: 30H
 Hab.:LICENCIATURA PLENA EM PEDAGOGIA;Motivo:PROJETO/DEMANDA TEMPORARIA;Un. Adm:(012327) E E PROF JOSE MENDES MARTINS;De:10/05/2023 a 20/12/2023

CONTRATO/SEDUC/52369/2023 DE: 31/05/2023
 Processo Nº: 1000004247974
 Contratado:(275432/19) FRANCINE RODRIGUES FERREIRA LEMES;CPF:014.984.700-92;Cargo/Função:(3506) CONTR.TEMP.FUNCAO PROF. HABILITADO;Ref:B-001;CH: 40H
 Hab.:LICENCIATURA PLENA EM QUIMICA;Motivo:SUBSTITUIÇÃO AO TITULAR GUARDANDO PUBLICAÇÃO DE MOVIMENTAÇÃO;Un. Adm:(009911) E E PE JOAO PANAROTTO;De:19/05/2023 a 07/07/2023

CONTRATO/SEDUC/52370/2023 DE: 31/05/2023
 Processo Nº: 1000004245023
 Contratado:(275910/44) EVA MEIRA DA CUNHA;CPF:654.651.481-87;Cargo/Função:(3506) CONTR.TEMP.FUNCAO PROF. HABILITADO;Ref:B-001;CH: 02H
 Hab.:LICENCIATURA PLENA EM CIENCIAS BIOLOGICAS;Motivo:PROJETO/DEMANDA TEMPORARIA;Un. Adm:(012254) E E PROF ARLETE MARIA DA SILVA;De:22/05/2023 a 20/12/2023

CONTRATO/SEDUC/52371/2023 DE: 31/05/2023
 Processo Nº: 1000004240363
 Contratado:(276215/35) JOAO PEDRO BATISTA DA SILVA;CPF:036.242.091-24;Cargo/Função:(3506) CONTR.TEMP.FUNCAO PROF. HABILITADO;Ref:B-001;CH: 12H
 Hab.:LICENCIATURA PLENA EM LETRAS/PORTUGUES/ESPANHOL;Motivo:SUBSTITUIÇÃO AO TITULAR GUARDANDO PUBLICAÇÃO DE MOVIMENTAÇÃO;Un. Adm:(015350) E E SERRA AZUL;De:17/05/2023 a 14/08/2023

CONTRATO/SEDUC/52372/2023 DE: 31/05/2023
 Processo Nº: 1000004243711
 Contratado:(276398/13) SUSANA RODRIGUES DE PINA;CPF:537.439.381-20;Cargo/Função:(3506) CONTR.TEMP.FUNCAO PROF. HABILITADO;Ref:B-001;CH: 02H
 Hab.:LICENCIATURA PLENA EM FISICA;Motivo:CONTRATO POR TEMPO DETERMINADO DE ACORDO COM A L.C. 600/17;Un. Adm:(012130) E E MARIA LEITE MARCOSKI;De:19/05/2023 a 20/12/2023

CONTRATO/SEDUC/52373/2023 DE: 31/05/2023
 Processo Nº: 1000004249883
 Contratado:(276770/34) ELIANE RODRIGUES;CPF:009.041.501-94;Cargo/Função:(3506) CONTR.TEMP.FUNCAO PROF. HABILITADO;Ref:B-001;CH: 04H
 Hab.:LICENCIATURA PLENA EM HISTÓRIA;Motivo:SUBSTITUIÇÃO AO TITULAR GUARDANDO PUBLICAÇÃO DE MOVIMENTAÇÃO;Un. Adm:(038563) E E JARDIM DAS FLORES;De:22/05/2023 a 30/06/2023

CONTRATO/SEDUC/52374/2023 DE: 31/05/2023
 Processo Nº: 1000004239448
 Contratado:(276779/19) THAISE DAYANA PRESTE REIS;CPF:036.322.781-48;Cargo/Função:(3506) CONTR.TEMP.FUNCAO PROF. HABILITADO;Ref:B-001;CH: 05H
 Hab.:LICENCIATURA PLENA EM QUIMICA;Motivo:CONTRATO POR TEMPO DETERMINADO DE ACORDO COM A L.C. 600/17;Un. Adm:(013048) E E DEP DORMEVIL FARIA;De:16/05/2023 a 20/12/2023

CONTRATO/SEDUC/52375/2023 DE: 31/05/2023
 Processo Nº: 1000004249723
 Contratado:(277266/10) MARIA DE FATIMA DOS SANTOS RODRIGUES;CPF:825.324.781-87;Cargo/Função:(3476) APOIO ADM. EDUCACIONAL-ELEMENTAR;Ref:A-001;CH: 30H
 Hab.:ENSINO FUNDAMENTAL COMPLETO;Motivo:CONTRATO POR TEMPO DETERMINADO DE ACORDO COM A L.C. 600/17;Un. Adm:(015474) E E PROF MARINES FATIMA DE SA TEIXEIRA;De:26/05/2023 a 20/12/2023

CONTRATO/SEDUC/52376/2023 DE: 31/05/2023
 Processo Nº: 1000004245124
 Contratado:(277320/20) MARCOS PAULO MARTINEZ;CPF:691.207.731-53;Cargo/Função:(3506) CONTR.TEMP.FUNCAO PROF. HABILITADO;Ref:B-001;CH: 08H
 Hab.:LICENCIATURA PLENA EM CIENCIAS SOCIAIS;Motivo:CONTRATO POR TEMPO DETERMINADO DE ACORDO COM A L.C. 600/17;Un. Adm:(094439) E E DIVA HUGUENEY DE SIQUEIRA BASTOS;De:22/05/2023 a 20/12/2023

CONTRATO/SEDUC/52377/2023 DE: 31/05/2023
 Processo Nº: 1000004239000
 Contratado:(277575/17) INGRYDI NATIELI SAVEDRA;CPF:046.443.191-39;Cargo/Função:(3506) CONTR.TEMP.FUNCAO PROF. HABILITADO;Ref:B-001;CH: 30H
 Hab.:LICENCIATURA PLENA EM PEDAGOGIA;Motivo:CONTRATO POR TEMPO DETERMINADO DE ACORDO COM A L.C. 600/17;Un. Adm:(016357) E E IRANY JAIME FARINA;De:15/05/2023 a 20/12/2023

CONTRATO/SEDUC/52378/2023 DE: 31/05/2023
 Processo Nº: 1000004249407
 Contratado:(277701/17) DARA BARBOSA CARVALHO;CPF:054.620.381-78;Cargo/Função:(3506) CONTR.TEMP.FUNCAO PROF. HABILITADO;Ref:B-001;CH: 09H
 Hab.:LICENCIATURA PLENA EM PEDAGOGIA;Motivo:CONTRATO POR TEMPO DETERMINADO DE ACORDO COM A L.C. 600/17;Un. Adm:(156000) E E PROF ZULEIDE DOS SANTOS BARROS;De:18/05/2023 a 16/06/2023

CONTRATO/SEDUC/52379/2023 DE: 31/05/2023
 Processo Nº: 1000004245307
 Contratado:(277902/52) SUELI OLIVEIRA DA SILVA DOS SANTOS;CPF:017.982.051-65;Cargo/Função:(3506) CONTR.TEMP.FUNCAO PROF. HABILITADO;Ref:B-001;CH: 14H
 Hab.:LICENCIATURA PLENA EM LETRAS/PORTUGUES/INGLÊS;Motivo:CONTRATO POR TEMPO DETERMINADO DE ACORDO COM A L.C. 600/17;Un. Adm:(014575) E E DR ARTHUR ANTUNES MACIEL;De:17/05/2023 a 22/11/2023

CONTRATO/SEDUC/52380/2023 DE: 31/05/2023
 Processo Nº: 1000004249058
 Contratado:(278076/8) LAUDINEIDE PEREIRA DA SILVA MIRANDA;CPF:952.413.451-91;Cargo/Função:(3476) APOIO ADM. EDUCACIONAL-ELEMENTAR;Ref:A-001;CH: 30H
 Hab.:ENSINO FUNDAMENTAL COMPLETO;Motivo:SUBSTITUIÇÃO AO TITULAR GUARDANDO PUBLICAÇÃO DE MOVIMENTAÇÃO;Un. Adm:(016365) E E KREEN AKARORE;De:18/05/2023 a 13/11/2023

CONTRATO/SEDUC/52381/2023 DE: 31/05/2023
 Processo Nº: 1000004239768
 Contratado:(278437/13) JOSELAINÉ SANTOS PEREIRA;CPF:024.935.711-93;Cargo/Função:(3506) CONTR.TEMP.FUNCAO PROF. HABILITADO;Ref:B-001;CH: 08H
 Hab.:LICENCIATURA PLENA EM LETRAS/PORTUGUES;Motivo:SUBSTITUIÇÃO AO TITULAR GUARDANDO PUBLICAÇÃO DE MOVIMENTAÇÃO;Un. Adm:(192147) E E PROFESSORA EDITH PEREIRA BARBOSA;De:02/05/2023 a 17/07/2023

CONTRATO/SEDUC/52382/2023 DE: 31/05/2023
 Processo Nº: 1000004238606
 Contratado:(278503/37) MAYKON DIEGO NASCIMENTO BRITTES;CPF:735.497.381-53;Cargo/Função:(3506) CONTR.TEMP.FUNCAO PROF. HABILITADO;Ref:B-001;CH: 02H
 Hab.:LICENCIATURA PLENA EM EDUCAÇÃO FISICA;Motivo:CONTRATO POR TEMPO DETERMINADO DE ACORDO COM A L.C. 600/17;Un. Adm:(173550) E E CAMPO VILA UNIAO;De:02/05/2023 a 20/12/2023

CONTRATO/SEDUC/52383/2023 DE: 31/05/2023
 Processo Nº: 1000004249531
 Contratado:(278603/9) MARIA APARECIDA GOMES BELARMINO;CPF:051.801.661-79;Cargo/Função:(3476) APOIO ADM. EDUCACIONAL-ELEMENTAR;Ref:A-001;CH: 30H
 Hab.:ENSINO FUNDAMENTAL COMPLETO;Motivo:CONTRATO POR TEMPO DETERMINADO DE ACORDO COM A L.C. 600/17;Un. Adm:(015733) E E IARA MARIA MINOTTO GOMES;De:23/05/2023 a 24/07/2023

CONTRATO/SEDUC/52384/2023 DE: 31/05/2023
 Processo Nº: 1000004243803
 Contratado:(278964/11) CICERO NUNES
 FELIX;CPF:206.491.341-68;Cargo/Função:(3506) CONTR.TEMP.
 FUNCAO PROF. HABILITADO;Ref:B-001;CH: 20H
 Hab.:LICENCIATURA PLENA EM HISTÓRIA;Motivo:CONTRATO POR
 TEMPO DETERMINADO DE ACORDO COM A L.C. 600/17;Un.
 Adm:(014460) E E JULIO MULLER;De:16/05/2023 a 20/12/2023

CONTRATO/SEDUC/52385/2023 DE: 31/05/2023
 Processo Nº: 1000004245624
 Contratado:(279059/44) FAGNER DE SOUZA MUNIZ
 ALVES;CPF:044.509.761-26;Cargo/Função:(3506) CONTR.TEMP.
 FUNCAO PROF. HABILITADO;Ref:B-001;CH: 02H
 Hab.:LICENCIATURA PLENA EM GEOGRAFIA;Motivo:SUBSTITUIÇÃO
 AO TITULAR GUARDANDO PUBLICAÇÃO DE MOVIMENTAÇÃO;Un.
 Adm:(014575) E E DR ARTHUR ANTUNES MACIEL;De:05/05/2023 a
 29/08/2023

CONTRATO/SEDUC/52386/2023 DE: 31/05/2023
 Processo Nº: 1000004239952
 Contratado:(279172/5) JUCIENE APARECIDA DIAS GURAL
 MACIEL;CPF:691.362.381-04;Cargo/Função:(3506) CONTR.TEMP.
 FUNCAO PROF. HABILITADO;Ref:B-001;CH: 30H
 Hab.:LICENCIATURA PLENA EM PEDAGOGIA;Motivo:PROJETO/
 DEMANDA TEMPORARIA;Un. Adm:(012122) E E PROF JERCY
 JACOB;De:16/05/2023 a 20/12/2023

CONTRATO/SEDUC/52387/2023 DE: 31/05/2023
 Processo Nº: 1000004239774
 Contratado:(279249/26) ALAN DA CRUZ
 ROLON;CPF:027.972.481-04;Cargo/Função:(3506) CONTR.TEMP.
 FUNCAO PROF. HABILITADO;Ref:B-001;CH: 02H
 Hab.:LICENCIATURA PLENA EM BIOLOGIA;Motivo:CONTRATO POR
 TEMPO DETERMINADO DE ACORDO COM A L.C. 600/17;Un.
 Adm:(140988) E E INDIGENA DE EDUCACAO BASICA
 ITAWYAK;De:01/05/2023 a 20/12/2023

CONTRATO/SEDUC/52388/2023 DE: 31/05/2023
 Processo Nº: 1000004247348
 Contratado:(279256/25) EDIMARCIO MUNIZ PEREIRA;CPF:853.73
 2.901-06;Cargo/Função:(3506) CONTR.TEMP.FUNCAO PROF.
 HABILITADO;Ref:B-001;CH: 11H
 Hab.:LICENCIATURA PLENA EM GEOGRAFIA;Motivo:SUBSTITUIÇÃO
 AO TITULAR GUARDANDO PUBLICAÇÃO DE MOVIMENTAÇÃO;Un.
 Adm:(140805) E E BONIFACIO SACHETTI;De:22/05/2023 a 14/06/2023

CONTRATO/SEDUC/52389/2023 DE: 31/05/2023
 Processo Nº: 1000004245558
 Contratado:(279323/24) MARIA REGINA RITTER MOREIRA;CPF:017.46
 6.411-77;Cargo/Função:(3506) CONTR.TEMP.FUNCAO PROF.
 HABILITADO;Ref:B-001;CH: 03H
 Hab.:LICENCIATURA PLENA EM GEOGRAFIA;Motivo:SUBSTITUIÇÃO
 AO TITULAR GUARDANDO PUBLICAÇÃO DE MOVIMENTAÇÃO;Un.
 Adm:(011045) E E PROF ELIZABETH DE FREITAS
 MAGALHAES;De:16/05/2023 a 14/07/2023

CONTRATO/SEDUC/52390/2023 DE: 31/05/2023
 Processo Nº: 1000004248220
 Contratado:(279565/4) GISELY APARECIDA GONCALVES DA
 CRUZ;CPF:005.254.831-79;Cargo/Função:(3506) CONTR.TEMP.
 FUNCAO PROF. HABILITADO;Ref:B-001;CH: 30H
 Hab.:LICENCIATURA PLENA EM PEDAGOGIA;Motivo:CONTRATO POR
 TEMPO DETERMINADO DE ACORDO COM A L.C. 600/17;Un.
 Adm:(010340) E E LICEU CUIABANO MARIA DE ARRUDA
 MULLER;De:24/05/2023 a 20/12/2023

CONTRATO/SEDUC/52391/2023 DE: 31/05/2023
 Processo Nº: 1000004244568
 Contratado:(279755/5) MARLENE ALVES DA
 SILVA;CPF:010.278.521-06;Cargo/Função:(3476) APOIO ADM.
 EDUCACIONAL-ELEMENTAR;Ref:A-001;CH: 30H
 Hab.:ENSINO FUNDAMENTAL COMPLETO;Motivo:CONTRATO POR
 TEMPO DETERMINADO DE ACORDO COM A L.C. 600/17;Un.
 Adm:(013242) E E NILZA DE OLIVEIRA PIPINO;De:16/05/2023 a
 14/08/2023

CONTRATO/SEDUC/52392/2023 DE: 31/05/2023
 Processo Nº: 1000004246065
 Contratado:(279777/7) MARIA BORGES
 ARCANJO;CPF:570.760.141-49;Cargo/Função:(3506) CONTR.TEMP.
 FUNCAO PROF. HABILITADO;Ref:B-001;CH: 30H
 Hab.:LICENCIATURA PLENA EM PEDAGOGIA;Motivo:PROJETO/
 DEMANDA TEMPORARIA;Un. Adm:(011126) E E JOAQUIM NUNES
 ROCHA;De:18/05/2023 a 20/12/2023

CONTRATO/SEDUC/52393/2023 DE: 31/05/2023
 Processo Nº: 1000004238518
 Contratado:(279871/7) IVONY GRACIOTTI
 SILVA;CPF:010.028.681-06;Cargo/Função:(3476) APOIO ADM.
 EDUCACIONAL-ELEMENTAR;Ref:A-001;CH: 30H
 Hab.:ENSINO MEDIO;Motivo:CONTRATO POR TEMPO DETERMINADO
 DE ACORDO COM A L.C. 600/17;Un. Adm:(157244) E E SIDNEY CESAR
 FUHR;De:16/05/2023 a 09/06/2023

CONTRATO/SEDUC/52394/2023 DE: 31/05/2023
 Processo Nº: 1000004247666
 Contratado:(282041/2) GIRLIANE RODRIGUES DA SILVA
 NOLETO;CPF:031.685.791-22;Cargo/Função:(3506) CONTR.TEMP.
 FUNCAO PROF. HABILITADO;Ref:B-001;CH: 30H
 Hab.:LICENCIATURA PLENA EM PEDAGOGIA;Motivo:CONTRATO POR
 TEMPO DETERMINADO DE ACORDO COM A L.C. 600/17;Un.
 Adm:(014176) E E MARTINIANO CARLOS PEREIRA;De:22/05/2023 a
 20/12/2023

CONTRATO/SEDUC/52395/2023 DE: 31/05/2023
 Processo Nº: 1000004248733
 Contratado:(282301/4) CRISTIANY CORONA
 GATTE;CPF:085.686.217-75;Cargo/Função:(3506) CONTR.TEMP.
 FUNCAO PROF. HABILITADO;Ref:B-001;CH: 30H
 Hab.:LICENCIATURA PLENA EM PEDAGOGIA;Motivo:CONTRATO POR
 TEMPO DETERMINADO DE ACORDO COM A L.C. 600/17;Un.
 Adm:(012319) E E DEP MILTON FIGUEIREDO;De:23/05/2023 a
 20/12/2023

CONTRATO/SEDUC/52396/2023 DE: 31/05/2023
 Processo Nº: 1000004239577
 Contratado:(282375/15) DORALICE DE
 OLIVEIRA;CPF:028.156.831-64;Cargo/Função:(3506) CONTR.TEMP.
 FUNCAO PROF. HABILITADO;Ref:B-001;CH: 01H
 Hab.:LICENCIATURA PLENA EM LETRAS/PORTUGUES/
 ESPANHOL;Motivo:CONTRATO POR TEMPO DETERMINADO DE
 ACORDO COM A L.C. 600/17;Un. Adm:(010260) E E SAO
 JOSE;De:06/05/2023 a 20/12/2023

CONTRATO/SEDUC/52397/2023 DE: 31/05/2023
 Processo Nº: 1000004238591
 Contratado:(282514/6) ANTONIO DE SOUZA ALMEIDA;CPF:010.75
 4.481-40;Cargo/Função:(3506) CONTR.TEMP.FUNCAO PROF.
 HABILITADO;Ref:B-001;CH: 08H
 Hab.:LICENCIATURA PLENA EM EDUCAÇÃO
 FISICA;Motivo:CONTRATO POR TEMPO DETERMINADO DE ACORDO
 COM A L.C. 600/17;Un. Adm:(010456) E E FILOGONIO
 CORREA;De:16/05/2023 a 20/12/2023

CONTRATO/SEDUC/52398/2023 DE: 31/05/2023
 Processo Nº: 1000004245520
 Contratado:(282552/41) RENATA CAMILA
 SILVA;CPF:059.070.599-74;Cargo/Função:(3506) CONTR.TEMP.
 FUNCAO PROF. HABILITADO;Ref:B-001;CH: 12H
 Hab.:LICENCIATURA PLENA EM HISTÓRIA;Motivo:SUBSTITUIÇÃO AO
 TITULAR GUARDANDO PUBLICAÇÃO DE MOVIMENTAÇÃO;Un.
 Adm:(198226) E E MARCIO SCHABATT SOUZA;De:19/05/2023 a
 05/06/2023

CONTRATO/SEDUC/52399/2023 DE: 31/05/2023
 Processo Nº: 1000004239752
 Contratado:(282657/9) CONCEICAO APARECIDA DA SILVA
 SCHNEIDER;CPF:003.877.101-24;Cargo/Função:(3476) APOIO ADM.
 EDUCACIONAL-ELEMENTAR;Ref:A-001;CH: 30H
 Hab.:ENSINO FUNDAMENTAL COMPLETO;Motivo:SUBSTITUIÇÃO AO
 TITULAR GUARDANDO PUBLICAÇÃO DE MOVIMENTAÇÃO;Un.
 Adm:(120936) E E ANDRE ANTONIO MAGGI;De:16/05/2023 a
 12/06/2023

CONTRATO/SEDUC/52400/2023 DE: 31/05/2023
 Processo Nº: 1000004243819
 Contratado:(282908/14) VIVIANE SILVA
 SOUZA;CPF:038.135.301-08;Cargo/Função:(3506) CONTR.TEMP.
 FUNCAO PROF. HABILITADO;Ref:B-001;CH: 20H
 Hab.:LICENCIATURA PLENA EM PEDAGOGIA;Motivo:CONTRATO POR
 TEMPO DETERMINADO DE ACORDO COM A L.C. 600/17;Un.
 Adm:(013056) E E MARIO SPINELLI;De:18/05/2023 a 20/12/2023

CONTRATO/SEDUC/52401/2023 DE: 31/05/2023
 Processo Nº: 1000004247366
 Contratado:(282910/19) CASSIA ROSELI SPEISS
 FERREIRA;CPF:181.424.418-29;Cargo/Função:(3506) CONTR.TEMP.
 FUNCAO PROF. HABILITADO;Ref:B-001;CH: 12H
 Hab.:LICENCIATURA PLENA EM EDUCAÇÃO
 FISICA;Motivo:CONTRATO POR TEMPO DETERMINADO DE ACORDO
 COM A L.C. 600/17;Un. Adm:(010901) E E SAGRADO CORACAO DE
 JESUS;De:18/05/2023 a 16/06/2023

CONTRATO/SEDUC/52402/2023 DE: 31/05/2023
 Processo Nº: 1000004249048
 Contratado:(283456/38) WELDES CHARLES CAZECA DA SILVA
 FERREIRA;CPF:032.358.671-63;Cargo/Função:(3506) CONTR.TEMP.
 FUNCAO PROF. HABILITADO;Ref:B-001;CH: 09H
 Hab.:LICENCIATURA PLENA EM LETRAS/PORTUGUES/
 ESPANHOL;Motivo:SUBSTITUIÇÃO AO TITULAR GUARDANDO
 PUBLICAÇÃO DE MOVIMENTAÇÃO;Un. Adm:(015172) E E COUTO
 MAGALHAES;De:25/05/2023 a 21/09/2023

CONTRATO/SEDUC/52403/2023 DE: 31/05/2023
 Processo Nº: 1000004246340
 Contratado:(283516/30) NUBIA LUZ TREMARIN;CPF:017.2
 53.501-81;Cargo/Função:(3506) CONTR.TEMP.FUNCAO PROF.
 HABILITADO;Ref:B-001;CH: 06H
 Hab.:LICENCIATURA PLENA EM LETRAS/
 PORTUGUES;Motivo:CONTRATO POR TEMPO DETERMINADO DE
 ACORDO COM A L.C. 600/17;Un. Adm:(038563) E E JARDIM DAS
 FLORES;De:16/05/2023 a 20/12/2023

CONTRATO/SEDUC/52404/2023 DE: 31/05/2023
 Processo Nº: 1000004248073
 Contratado:(283535/7) LINDA APARECIDA FERREIRA
 SANTANA;CPF:007.069.531-85;Cargo/Função:(3506) CONTR.TEMP.
 FUNCAO PROF. HABILITADO;Ref:B-001;CH: 30H
 Hab.:LICENCIATURA PLENA EM PEDAGOGIA;Motivo:SUBSTITUIÇÃO
 AO TITULAR GUARDANDO PUBLICAÇÃO DE MOVIMENTAÇÃO;Un.
 Adm:(015601) E E CECILIA MEIRELES;De:23/05/2023 a 21/07/2023

CONTRATO/SEDUC/52405/2023 DE: 31/05/2023
 Processo Nº: 1000004249954
 Contratado:(283537/23) LEILIANE BARBOSA FIGUEIREDO
 EDUARDO;CPF:022.315.631-00;Cargo/Função:(3506) CONTR.TEMP.
 FUNCAO PROF. HABILITADO;Ref:B-001;CH: 05H
 Hab.:LICENCIATURA PLENA EM GEOGRAFIA;Motivo:SUBSTITUIÇÃO
 AO TITULAR GUARDANDO PUBLICAÇÃO DE MOVIMENTAÇÃO;Un.
 Adm:(069400) E E RAINHA DA PAZ;De:24/05/2023 a 22/06/2023

CONTRATO/SEDUC/52406/2023 DE: 31/05/2023
 Processo Nº: 1000004246012
 Contratado:(283615/18) ALEX JUNIOR BARBOSA DE
 FARIAS;CPF:080.537.809-03;Cargo/Função:(3506) CONTR.TEMP.
 FUNCAO PROF. HABILITADO;Ref:B-001;CH: 11H
 Hab.:LICENCIATURA PLENA EM QUIMICA;Motivo:SUBSTITUIÇÃO AO
 TITULAR GUARDANDO PUBLICAÇÃO DE MOVIMENTAÇÃO;Un.
 Adm:(016470) E E DOM BOSCO;De:15/05/2023 a 12/06/2023

CONTRATO/SEDUC/52407/2023 DE: 31/05/2023
 Processo Nº: 1000004241395
 Contratado:(283618/10) ROBSON SOUZA
 SILVA;CPF:038.104.501-38;Cargo/Função:(3506) CONTR.TEMP.
 FUNCAO PROF. HABILITADO;Ref:B-001;CH: 01H
 Hab.:LICENCIATURA PLENA EM EDUCAÇÃO
 FISICA;Motivo:CONTRATO POR TEMPO DETERMINADO DE ACORDO
 COM A L.C. 600/17;Un. Adm:(011045) E E PROF ELIZABETH DE
 FREITAS MAGALHAES;De:15/05/2023 a 20/12/2023

CONTRATO/SEDUC/52408/2023 DE: 31/05/2023
 Processo Nº: 1000004245538
 Contratado:(283659/26) SILVANIA ALVES DA
 CRUZ;CPF:688.818.601-63;Cargo/Função:(3506) CONTR.TEMP.
 FUNCAO PROF. HABILITADO;Ref:B-001;CH: 06H
 Hab.:LICENCIATURA PLENA EM FILOSOFIA;Motivo:SUBSTITUIÇÃO AO
 TITULAR GUARDANDO PUBLICAÇÃO DE MOVIMENTAÇÃO;Un.
 Adm:(198226) E E MARCIO SCHABATT SOUZA;De:15/05/2023 a
 11/11/2023

CONTRATO/SEDUC/52409/2023 DE: 31/05/2023
 Processo Nº: 1000004248271
 Contratado:(283915/11) ANDREIA DIAS
 FURTADO;CPF:008.111.371-47;Cargo/Função:(3506) CONTR.TEMP.
 FUNCAO PROF. HABILITADO;Ref:B-001;CH: 03H
 Hab.:LICENCIATURA PLENA EM GEOGRAFIA;Motivo:SUBSTITUIÇÃO
 AO TITULAR GUARDANDO PUBLICAÇÃO DE MOVIMENTAÇÃO;Un.
 Adm:(013137) E E DEP DJALMA CARNEIRO DA ROCHA;De:15/05/2023
 a 07/06/2023

CONTRATO/SEDUC/52410/2023 DE: 31/05/2023
 Processo Nº: 1000004246462
 Contratado:(284215/18) TIESSA MARIELE DE SOUZA
 FREITAS;CPF:035.429.381-81;Cargo/Função:(3506) CONTR.TEMP.
 FUNCAO PROF. HABILITADO;Ref:B-001;CH: 02H
 Hab.:LICENCIATURA PLENA EM LETRAS/PORTUGUES/
 INGLÊS;Motivo:CONTRATO POR TEMPO DETERMINADO DE ACORDO
 COM A L.C. 600/17;Un. Adm:(011290) E E JOSE ANGELO DOS
 SANTOS;De:01/05/2023 a 20/12/2023

CONTRATO/SEDUC/52411/2023 DE: 31/05/2023
 Processo Nº: 1000004243827
 Contratado:(284378/11) LETICIA BATELO
 BARRETO;CPF:043.039.121-82;Cargo/Função:(3506) CONTR.TEMP.
 FUNCAO PROF. HABILITADO;Ref:B-001;CH: 30H
 Hab.:LICENCIATURA PLENA EM PEDAGOGIA;Motivo:CONTRATO POR
 TEMPO DETERMINADO DE ACORDO COM A L.C. 600/17;Un.
 Adm:(118559) E E NIVALDO FRACAROLLI;De:19/05/2023 a 20/12/2023

CONTRATO/SEDUC/52412/2023 DE: 31/05/2023
 Processo Nº: 1000004240999
 Contratado:(284813/4) SHIRLEI APARECIDA DOS
 SANTOS;CPF:894.135.981-34;Cargo/Função:(3476) APOIO ADM.
 EDUCACIONAL-ELEMENTAR;Ref:A-001;CH: 30H
 Hab.:ENSINO MEDIO;Motivo:SUBSTITUIÇÃO AO TITULAR
 GUARDANDO PUBLICAÇÃO DE MOVIMENTAÇÃO;Un. Adm:(015393) E
 E SAO JOSE DO RIO CLARO;De:18/05/2023 a 10/11/2023

CONTRATO/SEDUC/52413/2023 DE: 31/05/2023
 Processo Nº: 1000004246800
 Contratado:(284981/6) REGINA FERREIRA DOS SANTOS
 RODRIGUES;CPF:121.666.626-17;Cargo/Função:(3506) CONTR.TEMP.
 FUNCAO PROF. HABILITADO;Ref:B-001;CH: 16H
 Hab.:LICENCIATURA PLENA EM LETRAS/PORTUGUES/
 INGLÊS;Motivo:CONTRATO POR TEMPO DETERMINADO DE ACORDO
 COM A L.C. 600/17;Un. Adm:(163554) E E RUI BARBOSA;De:19/05/2023
 a 20/12/2023

CONTRATO/SEDUC/52414/2023 DE: 31/05/2023
 Processo Nº: 1000004248255
 Contratado:(285114/5) NIVIS VANE RODRIGUES DE
 JESUS;CPF:007.250.521-47;Cargo/Função:(3506) CONTR.TEMP.
 FUNCAO PROF. HABILITADO;Ref:B-001;CH: 30H
 Hab.:LICENCIATURA PLENA EM LETRAS/PORTUGUES/
 ESPANHOL;Motivo:PROJETO/DEMANDA TEMPORARIA;Un.
 Adm:(015377) E E NILCE MARIA MAGALHAES;De:23/05/2023 a
 20/12/2023

CONTRATO/SEDUC/52415/2023 DE: 31/05/2023
 Processo Nº: 1000004243636
 Contratado:(285371/17) GEDEAO DOS SANTOS RODRIGUES
 JUNIOR;CPF:361.776.441-04;Cargo/Função:(3506) CONTR.TEMP.
 FUNCAO PROF. HABILITADO;Ref:B-001;CH: 03H
 Hab.:LICENCIATURA PLENA EM CIENCIAS
 BIOLOGICAS;Motivo:CONTRATO POR TEMPO DETERMINADO DE
 ACORDO COM A L.C. 600/17;Un. Adm:(011991) E E MIL TIRAD TEN
 CEL PM LOUIRSON RODR BENEVIDES;De:17/05/2023 a 20/12/2023

CONTRATO/SEDUC/52416/2023 DE: 31/05/2023
 Processo Nº: 1000004245188
 Contratado:(285433/8) THAIS RODRIGUES
 CAVALCANTI;CPF:035.372.601-05;Cargo/Função:(3506) CONTR.TEMP.
 FUNCAO PROF. HABILITADO;Ref:B-001;CH: 30H
 Hab.:LICENCIATURA PLENA EM PEDAGOGIA;Motivo:PROJETO/
 DEMANDA TEMPORARIA;Un. Adm:(015504) E E MUNDO
 NOVO;De:22/05/2023 a 20/12/2023

CONTRATO/SEDUC/52417/2023 DE: 31/05/2023
 Processo Nº: 1000004239535
 Contratado:(285553/13) CAMILA LUZ
 MACIEL;CPF:025.556.861-42;Cargo/Função:(3506) CONTR.TEMP.
 FUNCAO PROF. HABILITADO;Ref:B-001;CH: 04H
 Hab.:LICENCIATURA PLENA EM CIENCIAS
 BIOLOGICAS;Motivo:PROJETO/DEMANDA TEMPORARIA;Un.
 Adm:(069329) E E TANCREDO NEVES;De:17/05/2023 a 20/12/2023

CONTRATO/SEDUC/52418/2023 DE: 31/05/2023
 Processo Nº: 1000004244651
 Contratado:(285956/8) JOELMA NUNES
 PINTO;CPF:947.686.501-63;Cargo/Função:(3506) CONTR.TEMP.
 FUNCAO PROF. HABILITADO;Ref:B-001;CH: 30H
 Hab.:LICENCIATURA PLENA EM PEDAGOGIA;Motivo:SUBSTITUIÇÃO
 AO TITULAR GUARDANDO PUBLICAÇÃO DE MOVIMENTAÇÃO;Un.
 Adm:(069400) E E RAINHA DA PAZ;De:15/05/2023 a 13/07/2023

CONTRATO/SEDUC/52419/2023 DE: 31/05/2023
 Processo Nº: 1000004239861
 Contratado:(286756/8) JULIANA DE OLIVEIRA
 SILVA;CPF:029.721.811-58;Cargo/Função:(3506) CONTR.TEMP.
 FUNCAO PROF. HABILITADO;Ref:B-001;CH: 15H
 Hab.:LICENCIATURA PLENA EM MATEMATICA;Motivo:SUBSTITUIÇÃO
 AO TITULAR GUARDANDO PUBLICAÇÃO DE MOVIMENTAÇÃO;Un.
 Adm:(013838) E E ALEXANDRE GOMES SILVA CHAVES;De:11/05/2023
 a 07/09/2023

CONTRATO/SEDUC/52420/2023 DE: 31/05/2023
 Processo Nº: 1000004248435
 Contratado:(287032/7) CLEONICE RODRIGUES DE SOUZA DE
 CARVALHO;CPF:639.105.002-34;Cargo/Função:(3506) CONTR.TEMP.
 FUNCAO PROF. HABILITADO;Ref:B-001;CH: 04H
 Hab.:LICENCIATURA PLENA EM BIOLOGIA;Motivo:CONTRATO POR
 TEMPO DETERMINADO DE ACORDO COM A L.C. 600/17;Un.
 Adm:(014885) E E SAO FRANCISCO;De:25/05/2023 a 20/12/2023

CONTRATO/SEDUC/52421/2023 DE: 31/05/2023
 Processo Nº: 1000004241820
 Contratado:(287451/10) LEOMARA FARIA DE
 AZEVEDO;CPF:041.490.201-75;Cargo/Função:(3506) CONTR.TEMP.
 FUNCAO PROF. HABILITADO;Ref:B-001;CH: 05H
 Hab.:LICENCIATURA PLENA EM LETRAS/PORTUGUES/INGLES/
 LITERATURAS;Motivo:CONTRATO POR TEMPO DETERMINADO DE
 ACORDO COM A L.C. 600/17;Un. Adm:(045780) E E CRIANCA
 CIDADANA;De:18/05/2023 a 20/12/2023

CONTRATO/SEDUC/52422/2023 DE: 31/05/2023
 Processo Nº: 1000004245876
 Contratado:(287482/27) REJANE MARIA DOS
 SANTOS;CPF:005.159.835-35;Cargo/Função:(3506) CONTR.TEMP.
 FUNCAO PROF. HABILITADO;Ref:B-001;CH: 11H
 Hab.:LICENCIATURA PLENA EM LETRAS/
 PORTUGUES;Motivo:SUBSTITUIÇÃO AO TITULAR GUARDANDO
 PUBLICAÇÃO DE MOVIMENTAÇÃO;Un. Adm:(198226) E E MARCIO
 SCHABATT SOUZA;De:15/05/2023 a 09/07/2023

CONTRATO/SEDUC/52423/2023 DE: 31/05/2023
 Processo Nº: 1000004239213
 Contratado:(287675/15) ELIANE CERINA DE LIMA
 FREIRE;CPF:478.795.132-72;Cargo/Função:(3506) CONTR.TEMP.
 FUNCAO PROF. HABILITADO;Ref:B-001;CH: 30H
 Hab.:LICENCIATURA PLENA EM MATEMATICA;Motivo:PROJETO/
 DEMANDA TEMPORARIA;Un. Adm:(013242) E E NILZA DE OLIVEIRA
 PIPINO;De:17/05/2023 a 20/12/2023

CONTRATO/SEDUC/52424/2023 DE: 31/05/2023
 Processo Nº: 1000004247123
 Contratado:(287871/14) YOLANDA RAQUEL PEREIRA
 MONACO;CPF:506.777.561-00;Cargo/Função:(3476) APOIO ADM.
 EDUCACIONAL-ELEMENTAR;Ref:A-001;CH: 30H
 Hab.:ENSINO FUNDAMENTAL COMPLETO;Motivo:CONTRATO POR
 TEMPO DETERMINADO DE ACORDO COM A L.C. 600/17;Un.
 Adm:(011070) E E DOMINGOS APARECIDO DOS
 SANTOS;De:20/05/2023 a 15/09/2023

CONTRATO/SEDUC/52425/2023 DE: 31/05/2023
 Processo Nº: 1000004243260
 Contratado:(288673/10) JOICE PEREIRA DA SILVA
 ARAUJO;CPF:075.758.729-14;Cargo/Função:(3506) CONTR.TEMP.
 FUNCAO PROF. HABILITADO;Ref:B-001;CH: 04H
 Hab.:LICENCIATURA PLENA EM PEDAGOGIA;Motivo:CONTRATO POR
 TEMPO DETERMINADO DE ACORDO COM A L.C. 600/17;Un.
 Adm:(049646) E E PAULO FREIRE;De:15/05/2023 a 20/12/2023

CONTRATO/SEDUC/52426/2023 DE: 31/05/2023
 Processo Nº: 1000004249416
 Contratado:(289615/8) MARIA DIVINA ALVES FEITOSA;CPF:013.44
 3.511-74;Cargo/Função:(3506) CONTR.TEMP.FUNCAO PROF.
 HABILITADO;Ref:B-001;CH: 03H
 Hab.:LICENCIATURA PLENA EM PEDAGOGIA;Motivo:CONTRATO POR
 TEMPO DETERMINADO DE ACORDO COM A L.C. 600/17;Un.
 Adm:(156000) E E PROF ZULEIDE DOS SANTOS
 BARROS;De:18/05/2023 a 16/06/2023

CONTRATO/SEDUC/52427/2023 DE: 31/05/2023
 Processo Nº: 1000004248981
 Contratado:(289845/8) JANAINA OLIVEIRA DOS
 SANTOS;CPF:362.971.808-65;Cargo/Função:(3468) TECNICO
 ADMINISTRATIVO EDUCACIONAL;Ref:A-001;CH: 30H
 Hab.:ENSINO MEDIO;Motivo:SUBSTITUIÇÃO AO TITULAR
 GUARDANDO PUBLICAÇÃO DE MOVIMENTAÇÃO;Un. Adm:(212490) E
 E DES INT DA ED BAS PROF MILTON MAR CURVO;De:25/05/2023 a
 02/06/2023

CONTRATO/SEDUC/52428/2023 DE: 31/05/2023
 Processo Nº: 1000004242930
 Contratado:(29035/11) EVA CAMPOS DOS SANTOS
 LEITE;CPF:340.354.271-87;Cargo/Função:(3506) CONTR.TEMP.
 FUNCAO PROF. HABILITADO;Ref:B-001;CH: 20H
 Hab.:LICENCIATURA PLENA EM PEDAGOGIA;Motivo:PROJETO/
 DEMANDA TEMPORARIA;Un. Adm:(137758) E E PROF HILDA ROCHA
 SOUZA;De:22/05/2023 a 20/12/2023

CONTRATO/SEDUC/52429/2023 DE: 31/05/2023
 Processo Nº: 1000004241570
 Contratado:(291372/5) GUILHERMINA ROSA DO ESPIRITO
 SANTO;CPF:395.091.761-68;Cargo/Função:(3506) CONTR.TEMP.
 FUNCAO PROF. HABILITADO;Ref:B-001;CH: 30H
 Hab.:LICENCIATURA PLENA EM MATEMATICA;Motivo:CONTRATO
 POR TEMPO DETERMINADO DE ACORDO COM A L.C. 600/17;Un.
 Adm:(104248) E E JAIME VERISSIMO DE CAMPOS JR
 JAIMINHO;De:18/05/2023 a 15/09/2023

CONTRATO/SEDUC/52430/2023 DE: 31/05/2023
 Processo Nº: 1000004242307
 Contratado:(291488/6) NILMA MATOS DOS SANTOS
 MARQUETTI;CPF:938.969.131-15;Cargo/Função:(3506) CONTR.TEMP.
 FUNCAO PROF. HABILITADO;Ref:B-001;CH: 30H
 Hab.:LICENCIATURA PLENA EM PEDAGOGIA;Motivo:CONTRATO POR
 TEMPO DETERMINADO DE ACORDO COM A L.C. 600/17;Un.
 Adm:(016349) E E GUARANTA;De:18/05/2023 a 20/12/2023

CONTRATO/SEDUC/52431/2023 DE: 31/05/2023
 Processo Nº: 1000004245414
 Contratado:(291533/7) ROSIANE SOUZA DA
 SILVA;CPF:043.398.551-89;Cargo/Função:(3506) CONTR.TEMP.
 FUNCAO PROF. HABILITADO;Ref:B-001;CH: 15H
 Hab.:LICENCIATURA PLENA EM MATEMATICA;Motivo:PROJETO/
 DEMANDA TEMPORARIA;Un. Adm:(015954) E E WILSON DE
 ALMEIDA;De:17/05/2023 a 20/12/2023

CONTRATO/SEDUC/52432/2023 DE: 31/05/2023
 Processo Nº: 1000004246009
 Contratado:(291581/7) OZENI SOUZA DE
 OLIVEIRA;CPF:912.493.501-82;Cargo/Função:(3506) CONTR.TEMP.
 FUNCAO PROF. HABILITADO;Ref:B-001;CH: 08H
 Hab.:LICENCIATURA PLENA EM CIENCIAS
 BIOLOGICAS;Motivo:SUBSTITUIÇÃO AO TITULAR GUARDANDO
 PUBLICAÇÃO DE MOVIMENTAÇÃO;Un. Adm:(016470) E E DOM
 BOSCO;De:15/05/2023 a 12/06/2023

CONTRATO/SEDUC/52433/2023 DE: 31/05/2023
 Processo Nº: 1000004239585
 Contratado:(291594/10) LILIANE DE LIMA
 CESARIO;CPF:002.355.291-33;Cargo/Função:(3506) CONTR.TEMP.
 FUNCAO PROF. HABILITADO;Ref:B-001;CH: 11H
 Hab.:LICENCIATURA PLENA EM HISTÓRIA;Motivo:CONTRATO POR
 TEMPO DETERMINADO DE ACORDO COM A L.C. 600/17;Un.
 Adm:(014320) E E MARIA DE LOURDES R FRAGELLI;De:15/05/2023 a
 13/06/2023

CONTRATO/SEDUC/52434/2023 DE: 31/05/2023
 Processo Nº: 1000004244520
 Contratado:(291704/13) CAMILA GALDINO
 ORLANDI;CPF:031.685.891-95;Cargo/Função:(3506) CONTR.TEMP.
 FUNCAO PROF. HABILITADO;Ref:B-001;CH: 12H
 Hab.:LICENCIATURA PLENA EM CIENCIAS
 BIOLOGICAS;Motivo:CONTRATO POR TEMPO DETERMINADO DE
 ACORDO COM A L.C. 600/17;Un. Adm:(012050) E E IRENE GOMES DE
 CAMPOS;De:19/05/2023 a 17/07/2023

CONTRATO/SEDUC/52435/2023 DE: 31/05/2023
 Processo Nº: 1000004244407
 Contratado:(291892/9) MONICA ALVES DA
 SILVA;CPF:820.575.164-15;Cargo/Função:(3506) CONTR.TEMP.
 FUNCAO PROF. HABILITADO;Ref:B-001;CH: 20H
 Hab.:LICENCIATURA PLENA EM PEDAGOGIA;Motivo:CONTRATO POR
 TEMPO DETERMINADO DE ACORDO COM A L.C. 600/17;Un.
 Adm:(124869) E E RENEE MENEZES;De:22/05/2023 a 20/12/2023

CONTRATO/SEDUC/52436/2023 DE: 31/05/2023
 Processo Nº: 1000004246501
 Contratado:(291918/19) LUANNA ALVES RIBEIRO BARCELOS DE SOUZA;CPF:051.096.251-31;Cargo/Função:(3506) CONTR.TEMP. FUNCAO PROF. HABILITADO;Ref:B-001;CH: 03H
 Hab.:LICENCIATURA PLENA EM LETRAS/PORTUGUES/ INGLÊS;Motivo:SUBSTITUIÇÃO AO TITULAR GUARDANDO PUBLICAÇÃO DE MOVIMENTAÇÃO;Un. Adm:(184586) E E MANOEL DE BARROS;De:15/05/2023 a 12/06/2023

CONTRATO/SEDUC/52437/2023 DE: 31/05/2023
 Processo Nº: 1000004245399
 Contratado:(292055/2) LAURA FABIA MENDES GARCIA;CPF:593.326.701-53;Cargo/Função:(3506) CONTR.TEMP. FUNCAO PROF. HABILITADO;Ref:B-001;CH: 30H
 Hab.:LICENCIATURA PLENA EM PEDAGOGIA;Motivo:CONTRATO POR TEMPO DETERMINADO DE ACORDO COM A L.C. 600/17;Un. Adm:(010910) E E SAO JOSE OPERARIO;De:19/05/2023 a 20/12/2023

CONTRATO/SEDUC/52438/2023 DE: 31/05/2023
 Processo Nº: 1000004246587
 Contratado:(292300/9) MARCIA DANIELA DOS SANTOS;CPF:057.048.794-38;Cargo/Função:(3506) CONTR.TEMP. FUNCAO PROF. HABILITADO;Ref:B-001;CH: 18H
 Hab.:LICENCIATURA PLENA EM CIENCIAS BIOLOGICAS;Motivo:SUBSTITUIÇÃO AO TITULAR GUARDANDO PUBLICAÇÃO DE MOVIMENTAÇÃO;Un. Adm:(197300) E EST MIL DOM PEDRO II VITORIA F DA RIVA;De:20/05/2023 a 16/07/2023

CONTRATO/SEDUC/52439/2023 DE: 31/05/2023
 Processo Nº: 1000004241453
 Contratado:(292524/3) ROSIMARY BRAGA DE OLIVEIRA;CPF:009.904.921-09;Cargo/Função:(3506) CONTR.TEMP. FUNCAO PROF. HABILITADO;Ref:B-001;CH: 30H
 Hab.:LICENCIATURA PLENA EM PEDAGOGIA;Motivo:CONTRATO POR TEMPO DETERMINADO DE ACORDO COM A L.C. 600/17;Un. Adm:(014559) E E DR GUILHERME FREITAS ABREU LIMA;De:15/05/2023 a 20/12/2023

CONTRATO/SEDUC/52440/2023 DE: 31/05/2023
 Processo Nº: 1000004248957
 Contratado:(293060/8) NUBIA LEILANE VIEIRA DA SILVA;CPF:019.797.431-77;Cargo/Função:(3476) APOIO ADM. EDUCACIONAL-ELEMENTAR;Ref:A-001;CH: 30H
 Hab.:ENSINO FUNDAMENTAL COMPLETO;Motivo:SUBSTITUIÇÃO AO TITULAR GUARDANDO PUBLICAÇÃO DE MOVIMENTAÇÃO;Un. Adm:(011371) E E SEN FILINTO MÜLLER;De:15/05/2023 a 10/11/2023

CONTRATO/SEDUC/52441/2023 DE: 31/05/2023
 Processo Nº: 1000004248393
 Contratado:(293162/10) ROSIMAR APARECIDA LUBAWSKI SERODIO;CPF:027.950.259-14;Cargo/Função:(3506) CONTR.TEMP. FUNCAO PROF. HABILITADO;Ref:B-001;CH: 03H
 Hab.:LICENCIATURA PLENA EM LETRAS/PORTUGUES/ INGLÊS;Motivo:CONTRATO POR TEMPO DETERMINADO DE ACORDO COM A L.C. 600/17;Un. Adm:(077895) E E 19 DE DEZEMBRO;De:25/05/2023 a 20/12/2023

CONTRATO/SEDUC/52442/2023 DE: 31/05/2023
 Processo Nº: 1000004246641
 Contratado:(293410/2) ELIANE ALVES DA SILVA;CPF:601.165.593-90;Cargo/Função:(3476) APOIO ADM. EDUCACIONAL-ELEMENTAR;Ref:A-001;CH: 30H
 Hab.:ENSINO FUNDAMENTAL COMPLETO;Motivo:CONTRATO POR TEMPO DETERMINADO DE ACORDO COM A L.C. 600/17;Un. Adm:(120936) E E ANDRE ANTONIO MAGGI;De:17/05/2023 a 20/12/2023

CONTRATO/SEDUC/52443/2023 DE: 31/05/2023
 Processo Nº: 1000004240730
 Contratado:(293440/10) RICARDO FORTES VELOSO;CPF:767.563.941-34;Cargo/Função:(3506) CONTR.TEMP. FUNCAO PROF. HABILITADO;Ref:B-001;CH: 01H
 Hab.:LICENCIATURA PLENA EM HISTÓRIA;Motivo:CONTRATO POR TEMPO DETERMINADO DE ACORDO COM A L.C. 600/17;Un. Adm:(010260) E E SAO JOSE;De:06/05/2023 a 20/12/2023

CONTRATO/SEDUC/52444/2023 DE: 31/05/2023
 Processo Nº: 1000004245517
 Contratado:(293615/22) LUCIANA PIRES DA SILVEIRA LIRA;CPF:894.452.101-82;Cargo/Função:(3506) CONTR.TEMP.FUNCAO PROF. HABILITADO;Ref:B-001;CH: 18H
 Hab.:LICENCIATURA PLENA EM HISTÓRIA;Motivo:SUBSTITUIÇÃO AO TITULAR GUARDANDO PUBLICAÇÃO DE MOVIMENTAÇÃO;Un. Adm:(198226) E E MARCIO SCHABATT SOUZA;De:19/05/2023 a 05/06/2023

CONTRATO/SEDUC/52445/2023 DE: 31/05/2023
 Processo Nº: 1000004246256
 Contratado:(293655/32) ORLEI DOS SANTOS;CPF:890.719.481-53;Cargo/Função:(3506) CONTR.TEMP. FUNCAO PROF. HABILITADO;Ref:B-001;CH: 12H
 Hab.:LICENCIATURA PLENA EM ARTES VISUAIS;Motivo:CONTRATO POR TEMPO DETERMINADO DE ACORDO COM A L.C. 600/17;Un. Adm:(013242) E E NILZA DE OLIVEIRA PIPINO;De:18/05/2023 a 30/06/2023

CONTRATO/SEDUC/52446/2023 DE: 31/05/2023
 Processo Nº: 1000004239581
 Contratado:(293817/18) ERLANE RAFAELA DE ALMEIDA SILVA DE OLIVEIRA;CPF:017.374.561-09;Cargo/Função:(3506) CONTR.TEMP. FUNCAO PROF. HABILITADO;Ref:B-001;CH: 03H
 Hab.:LICENCIATURA PLENA EM HISTÓRIA;Motivo:CONTRATO POR TEMPO DETERMINADO DE ACORDO COM A L.C. 600/17;Un. Adm:(010260) E E SAO JOSE;De:06/05/2023 a 20/12/2023

CONTRATO/SEDUC/52447/2023 DE: 31/05/2023
 Processo Nº: 1000004245541
 Contratado:(294105/14) LUCIANA MOREIRA;CPF:875.284.101-44;Cargo/Função:(3506) CONTR.TEMP.FUNCAO PROF. HABILITADO;Ref:B-001;CH: 03H
 Hab.:LICENCIATURA PLENA EM GEOGRAFIA;Motivo:SUBSTITUIÇÃO AO TITULAR GUARDANDO PUBLICAÇÃO DE MOVIMENTAÇÃO;Un. Adm:(198226) E E MARCIO SCHABATT SOUZA;De:15/05/2023 a 11/11/2023

CONTRATO/SEDUC/52448/2023 DE: 31/05/2023
 Processo Nº: 1000004247446
 Contratado:(294135/5) ZILMA DA ROCHA GUSMAO;CPF:026.320.083-36;Cargo/Função:(3506) CONTR.TEMP. FUNCAO PROF. HABILITADO;Ref:B-001;CH: 30H
 Hab.:LICENCIATURA PLENA EM PEDAGOGIA;Motivo:CONTRATO POR TEMPO DETERMINADO DE ACORDO COM A L.C. 600/17;Un. Adm:(124869) E E RENEE MENEZES;De:23/05/2023 a 20/12/2023

CONTRATO/SEDUC/52449/2023 DE: 31/05/2023
 Processo Nº: 1000004246477
 Contratado:(294223/3) JOCIMEIRE DE LIMA MAGALHAES COSTA;CPF:487.853.771-04;Cargo/Função:(3506) CONTR.TEMP. FUNCAO PROF. HABILITADO;Ref:B-001;CH: 30H
 Hab.:LICENCIATURA PLENA EM PEDAGOGIA;Motivo:PROJETO/ DEMANDA TEMPORARIA;Un. Adm:(011657) E E SAO LUIZ;De:18/05/2023 a 20/12/2023

CONTRATO/SEDUC/52450/2023 DE: 31/05/2023
 Processo Nº: 1000004244506
 Contratado:(294484/9) SILVIA MARA DE SOUZA DUTRA;CPF:029.114.441-16;Cargo/Função:(3506) CONTR.TEMP. FUNCAO PROF. HABILITADO;Ref:B-001;CH: 12H
 Hab.:LICENCIATURA PLENA EM CIENCIAS BIOLOGICAS;Motivo:CONTRATO POR TEMPO DETERMINADO DE ACORDO COM A L.C. 600/17;Un. Adm:(012050) E E IRENE GOMES DE CAMPOS;De:19/05/2023 a 17/07/2023

CONTRATO/SEDUC/52451/2023 DE: 31/05/2023
 Processo Nº: 1000004247934
 Contratado:(294536/2) CAMILA DANIEL DOS SANTOS;CPF:053.674.361-45;Cargo/Função:(3506) CONTR.TEMP. FUNCAO PROF. HABILITADO;Ref:B-001;CH: 30H
 Hab.:LICENCIATURA PLENA EM PEDAGOGIA;Motivo:PROJETO/ DEMANDA TEMPORARIA;Un. Adm:(145700) E E GUIMARAES ROSA;De:23/05/2023 a 20/12/2023

CONTRATO/SEDUC/52452/2023 DE: 31/05/2023
 Processo Nº: 1000004246507
 Contratado:(295221/19) MAYCON JOSE RIBEIRO DE FRANCA;CPF:050.110.251-52;Cargo/Função:(3506) CONTR.TEMP. FUNCAO PROF. HABILITADO;Ref:B-001;CH: 25H
 Hab.:LICENCIATURA PLENA EM EDUCAÇÃO FISICA;Motivo:CONTRATO POR TEMPO DETERMINADO DE ACORDO COM A L.C. 600/17;Un. Adm:(014869) E E PREF ARTHUR RAMOS;De:23/05/2023 a 26/07/2023

CONTRATO/SEDUC/52453/2023 DE: 31/05/2023
 Processo Nº: 1000004244567
 Contratado:(295281/10) VICTOR HUGO DOS SANTOS SILVA;CPF:027.846.341-08;Cargo/Função:(3506) CONTR.TEMP. FUNCAO PROF. HABILITADO;Ref:B-001;CH: 08H
 Hab.:LICENCIATURA PLENA EM CIENCIAS NATURAIS E MATEMATICA;Motivo:SUBSTITUIÇÃO AO TITULAR GUARDANDO PUBLICAÇÃO DE MOVIMENTAÇÃO;Un. Adm:(158399) E E CLEUFA HUBNER;De:18/05/2023 a 01/06/2023

CONTRATO/SEDUC/52454/2023 DE: 31/05/2023
 Processo Nº: 1000004239506
 Contratado:(295661/5) KAREN JEANINE TAVARES DA PAIXAO;CPF:054.434.221-62;Cargo/Função:(3506) CONTR.TEMP. FUNCAO PROF. HABILITADO;Ref:B-001;CH: 05H
 Hab.:LICENCIATURA PLENA EM QUIMICA;Motivo:CONTRATO POR TEMPO DETERMINADO DE ACORDO COM A L.C. 600/17;Un. Adm:(015130) E E 31 DE MARCO;De:16/05/2023 a 20/12/2023

CONTRATO/SEDUC/52455/2023 DE: 31/05/2023
 Processo Nº: 1000004245704
 Contratado:(295999/8) MARCIA REGINA DE ARRUDA;CPF:850.833.051-00;Cargo/Função:(3506) CONTR.TEMP. FUNCAO PROF. HABILITADO;Ref:B-001;CH: 30H
 Hab.:LICENCIATURA PLENA EM PEDAGOGIA;Motivo:SUBSTITUIÇÃO AO TITULAR GUARDANDO PUBLICAÇÃO DE MOVIMENTAÇÃO;Un. Adm:(173576) E E GOV DANTE MARTINS DE OLIVEIRA;De:22/05/2023 a 21/07/2023

CONTRATO/SEDUC/52456/2023 DE: 31/05/2023
 Processo Nº: 1000004238527
 Contratado:(296033/15) SAMARA CARLA SERAFINI;CPF:022.341.770-06;Cargo/Função:(3506) CONTR.TEMP. FUNCAO PROF. HABILITADO;Ref:B-001;CH: 18H
 Hab.:LICENCIATURA PLENA EM LETRAS/PORTUGUES/ESPAHOL/LITTERATURAS;Motivo:SUBSTITUIÇÃO AO TITULAR GUARDANDO PUBLICAÇÃO DE MOVIMENTAÇÃO;Un. Adm:(154156) ESC EST MIL TIRADENTES CABO PM SEBASTIAO F MIRANDA;De:13/05/2023 a 09/06/2023

CONTRATO/SEDUC/52457/2023 DE: 31/05/2023
 Processo Nº: 1000004245587
 Contratado:(296528/13) MARCIA JOSEFINA DE SOUZA;CPF:355.942.411-91;Cargo/Função:(3506) CONTR.TEMP. FUNCAO PROF. HABILITADO;Ref:B-001;CH: 30H
 Hab.:LICENCIATURA PLENA EM PEDAGOGIA;Motivo:PROJETO/ DEMANDA TEMPORARIA;Un. Adm:(009830) E E SANTOS DUMONT;De:23/05/2023 a 20/12/2023

CONTRATO/SEDUC/52458/2023 DE: 31/05/2023
 Processo Nº: 1000004245545
 Contratado:(296591/16) JENNIFER DE PAULA ALMEIDA MARQUES;CPF:976.465.201-87;Cargo/Função:(3506) CONTR.TEMP. FUNCAO PROF. HABILITADO;Ref:B-001;CH: 21H
 Hab.:LICENCIATURA PLENA EM CIENCIAS BIOLOGICAS;Motivo:SUBSTITUIÇÃO AO TITULAR GUARDANDO PUBLICAÇÃO DE MOVIMENTAÇÃO;Un. Adm:(198226) E E MARCIO SCHABATT SOUZA;De:15/05/2023 a 11/11/2023

CONTRATO/SEDUC/52459/2023 DE: 31/05/2023
 Processo Nº: 1000004238751
 Contratado:(297311/15) CLENIR BEATRIZ BONES DE OLIVEIRA;CPF:993.206.901-97;Cargo/Função:(3506) CONTR.TEMP. FUNCAO PROF. HABILITADO;Ref:B-001;CH: 06H
 Hab.:LICENCIATURA PLENA EM CIENCIAS NATURAIS;Motivo:CONTRATO POR TEMPO DETERMINADO DE ACORDO COM A L.C. 600/17;Un. Adm:(124869) E E RENEE MENEZES;De:16/05/2023 a 20/12/2023

CONTRATO/SEDUC/52460/2023 DE: 31/05/2023
 Processo Nº: 1000004248176
 Contratado:(297314/4) ROSANGELA DE MEDEIROS COLODEL;CPF:891.783.271-72;Cargo/Função:(3506) CONTR.TEMP.FUNCAO PROF. HABILITADO;Ref:B-001;CH: 12H
 Hab.:LICENCIATURA PLENA EM PEDAGOGIA;Motivo:SUBSTITUIÇÃO AO TITULAR GUARDANDO PUBLICAÇÃO DE MOVIMENTAÇÃO;Un. Adm:(013331) E E ROSA DOS VENTOS;De:17/05/2023 a 01/07/2023

CONTRATO/SEDUC/52461/2023 DE: 31/05/2023
 Processo Nº: 1000004249000
 Contratado:(297393/5) MARIA JOSE DOS SANTOS;CPF:259.239.178-90;Cargo/Função:(3506) CONTR.TEMP. FUNCAO PROF. HABILITADO;Ref:B-001;CH: 17H
 Hab.:LICENCIATURA PLENA EM ARTES VISUAIS;Motivo:SUBSTITUIÇÃO AO TITULAR GUARDANDO PUBLICAÇÃO DE MOVIMENTAÇÃO;Un. Adm:(015741) E E COM JOSE PEDRO DIAS;De:23/05/2023 a 30/06/2023

CONTRATO/SEDUC/52462/2023 DE: 31/05/2023
 Processo Nº: 1000004248909
 Contratado:(297621/8) MARILDE FRANCO RIBEIRO;CPF:039.355.011-70;Cargo/Função:(3506) CONTR.TEMP. FUNCAO PROF. HABILITADO;Ref:B-001;CH: 30H
 Hab.:LICENCIATURA PLENA EM PEDAGOGIA;Motivo:CONTRATO POR TEMPO DETERMINADO DE ACORDO COM A L.C. 600/17;Un. Adm:(015130) E E 31 DE MARCO;De:01/06/2023 a 20/12/2023

CONTRATO/SEDUC/52463/2023 DE: 31/05/2023
 Processo Nº: 1000004238272
 Contratado:(297627/24) JOAO VICTOR ALBUQUERQUE;CPF:036.432.111-39;Cargo/Função:(3506) CONTR. TEMP.FUNCAO PROF. HABILITADO;Ref:B-001;CH: 15H
 Hab.:LICENCIATURA PLENA EM FILOSOFIA;Motivo:SUBSTITUIÇÃO AO TITULAR GUARDANDO PUBLICAÇÃO DE MOVIMENTAÇÃO;Un. Adm:(011550) E E GETULIO VARGAS;De:16/05/2023 a 08/06/2023

CONTRATO/SEDUC/52464/2023 DE: 31/05/2023
 Processo Nº: 1000004244622
 Contratado:(297655/8) SIDINEI JOSE DOS SANTOS;CPF:055.078.281-80;Cargo/Função:(3506) CONTR.TEMP. FUNCAO PROF. HABILITADO;Ref:B-001;CH: 20H
 Hab.:LICENCIATURA PLENA EM ARTES VISUAIS;Motivo:CONTRATO POR TEMPO DETERMINADO DE ACORDO COM A L.C. 600/17;Un. Adm:(091448) E E PROF EDELI MANTOVANI;De:15/05/2023 a 20/12/2023

CONTRATO/SEDUC/52465/2023 DE: 31/05/2023
 Processo Nº: 1000004249312
 Contratado:(297999/2) MADALENA COELHO DA SILVA;CPF:029.187.931-40;Cargo/Função:(3506) CONTR.TEMP. FUNCAO PROF. HABILITADO;Ref:B-001;CH: 18H
 Hab.:LICENCIATURA PLENA EM LETRAS/PORTUGUES/ INGLÊS;Motivo:CONTRATO POR TEMPO DETERMINADO DE ACORDO COM A L.C. 600/17;Un. Adm:(071790) E E JOSE BEJO;De:15/05/2023 a 04/08/2023

CONTRATO/SEDUC/52466/2023 DE: 31/05/2023
 Processo Nº: 1000004244589
 Contratado:(298442/15) GILMEIRE RULIM LOPES;CPF:002.004.471-22;Cargo/Função:(3506) CONTR.TEMP. FUNCAO PROF. HABILITADO;Ref:B-001;CH: 15H
 Hab.:LICENCIATURA PLENA EM CIENCIAS DA NATUREZA;Motivo:CONTRATO POR TEMPO DETERMINADO DE ACORDO COM A L.C. 600/17;Un. Adm:(014877) E E IR MIGUELINA CORSO;De:16/05/2023 a 11/11/2023

CONTRATO/SEDUC/52467/2023 DE: 31/05/2023
 Processo Nº: 1000004248387
 Contratado:(299863/12) MARIA RUTH DOS SANTOS DA SILVA;CPF:045.709.071-56;Cargo/Função:(3506) CONTR.TEMP. FUNCAO PROF. HABILITADO;Ref:B-001;CH: 02H
 Hab.:LICENCIATURA PLENA EM BIOLOGIA;Motivo:CONTRATO POR TEMPO DETERMINADO DE ACORDO COM A L.C. 600/17;Un. Adm:(212482) E E DES INT DA ED BAS CREUSLHI DE SOUZ RAMOS;De:03/05/2023 a 20/12/2023

CONTRATO/SEDUC/52468/2023 DE: 31/05/2023
 Processo Nº: 1000004248392
 Contratado:(299893/9) LOURENCA FERREIRA DA SILVA AZEVEDO;CPF:346.740.631-91;Cargo/Função:(3506) CONTR.TEMP. FUNCAO PROF. HABILITADO;Ref:B-001;CH: 30H
 Hab.:LICENCIATURA PLENA EM PEDAGOGIA;Motivo:PROJETO/ DEMANDA TEMPORARIA;Un. Adm:(013838) E E ALEXANDRE GOMES SILVA CHAVES;De:23/05/2023 a 20/12/2023

CONTRATO/SEDUC/52469/2023 DE: 31/05/2023
 Processo Nº: 1000004239513
 Contratado:(299898/18) GISLAINE HENRIQUE DE OLIVEIRA;CPF:007.758.652-22;Cargo/Função:(3506) CONTR.TEMP. FUNCAO PROF. HABILITADO;Ref:B-001;CH: 08H
 Hab.:LICENCIATURA PLENA EM HISTÓRIA;Motivo:CONTRATO POR TEMPO DETERMINADO DE ACORDO COM A L.C. 600/17;Un. Adm:(194948) EE MIL TIRAD CB ANTONIO DILCEU DA SILVA AMARAL;De:16/05/2023 a 20/12/2023

CONTRATO/SEDUC/52470/2023 DE: 31/05/2023
 Processo Nº: 1000004243324
 Contratado:(300515/4) CALITA REGINALDO DELFINO;CPF:066.231.681-92;Cargo/Função:(3506) CONTR.TEMP.FUNCAO PROF. HABILITADO;Ref:A-001;CH: 02H
 Hab.:MAGISTÉRIO INTERCULTURAL;Motivo:CONTRATO POR TEMPO DETERMINADO DE ACORDO COM A L.C. 600/17;Un. Adm:(083607) E E INDIGENA ELIO TURI RONDON TERENA;De:15/05/2023 a 20/12/2023

CONTRATO/SEDUC/52471/2023 DE: 31/05/2023
 Processo Nº: 1000004239352
 Contratado:(300527/9) ILIZIELMA FERREIRA DO
 NASCIMENTO;CPF:030.257.141-82;Cargo/Função:(3506) CONTR.TEMP.
 FUNCAO PROF. HABILITADO;Ref:B-001;CH: 26H
 Hab.:LICENCIATURA PLENA EM ARTE;Motivo:CONTRATO POR
 TEMPO DETERMINADO DE ACORDO COM A L.C. 600/17;Un.
 Adm:(016209) E E PE THIAGO;De:15/05/2023 a 07/08/2023

CONTRATO/SEDUC/52472/2023 DE: 31/05/2023
 Processo Nº: 1000004247369
 Contratado:(300591/9) INGRID LUZIA FERREIRA DE
 SOUZA;CPF:048.468.071-42;Cargo/Função:(3506) CONTR.TEMP.
 FUNCAO PROF. HABILITADO;Ref:B-001;CH: 09H
 Hab.:LICENCIATURA PLENA EM EDUCAÇÃO
 FISICA;Motivo:CONTRATO POR TEMPO DETERMINADO DE ACORDO
 COM A L.C. 600/17;Un. Adm:(010901) E E SAGRADO CORACAO DE
 JESUS;De:18/05/2023 a 16/06/2023

CONTRATO/SEDUC/52473/2023 DE: 31/05/2023
 Processo Nº: 1000004249091
 Contratado:(302624/2) RICARDO BONIFACIO
 BARBOSA;CPF:003.308.912-43;Cargo/Função:(3506) CONTR.TEMP.
 FUNCAO PROF. HABILITADO;Ref:B-001;CH: 40H
 Hab.:BACHARELADO EM AGRONOMIA;Motivo:SUBSTITUIÇÃO AO
 TITULAR GUARDANDO PUBLICAÇÃO DE MOVIMENTAÇÃO;Un.
 Adm:(176770) E E JARAGUA;De:25/05/2023 a 01/11/2023

CONTRATO/SEDUC/52474/2023 DE: 31/05/2023
 Processo Nº: 1000004249658
 Contratado:(302913/6) LUAN GUSTAVO
 MONTANHER;CPF:060.748.751-89;Cargo/Função:(3506) CONTR.TEMP.
 FUNCAO PROF. HABILITADO;Ref:B-001;CH: 05H
 Hab.:LICENCIATURA PLENA EM FISICA;Motivo:CONTRATO POR
 TEMPO DETERMINADO DE ACORDO COM A L.C. 600/17;Un.
 Adm:(021083) E E DOM AQUINO CORREA;De:24/05/2023 a 07/06/2023

CONTRATO/SEDUC/52475/2023 DE: 31/05/2023
 Processo Nº: 1000004244513
 Contratado:(303099/14) MARIA LUIZA DE
 MOURA;CPF:012.638.301-45;Cargo/Função:(3506) CONTR.TEMP.
 FUNCAO PROF. HABILITADO;Ref:B-001;CH: 10H
 Hab.:LICENCIATURA PLENA EM LETRAS/PORTUGUES/
 ESPANHOL;Motivo:PROJETO/DEMANDA TEMPORARIA;Un.
 Adm:(016241) E E PE JOSE DE ANCHIETA;De:15/05/2023 a 13/07/2023

CONTRATO/SEDUC/52476/2023 DE: 31/05/2023
 Processo Nº: 1000004247332
 Contratado:(303356/8) REINALDO JOSE DOS
 SANTOS;CPF:005.754.411-51;Cargo/Função:(3506) CONTR.TEMP.
 FUNCAO PROF. HABILITADO;Ref:B-001;CH: 08H
 Hab.:LICENCIATURA PLENA EM MATEMATICA;Motivo:SUBSTITUIÇÃO
 AO TITULAR GUARDANDO PUBLICAÇÃO DE MOVIMENTAÇÃO;Un.
 Adm:(013536) E E NOVA CANAA;De:23/05/2023 a 14/08/2023

CONTRATO/SEDUC/52477/2023 DE: 31/05/2023
 Processo Nº: 1000004245499
 Contratado:(303398/4) MARYANAH SILVA
 BARBOSA;CPF:052.697.561-02;Cargo/Função:(3506) CONTR.TEMP.
 FUNCAO PROF. HABILITADO;Ref:B-001;CH: 02H
 Hab.:LICENCIATURA PLENA EM GEOGRAFIA;Motivo:SUBSTITUIÇÃO
 AO TITULAR GUARDANDO PUBLICAÇÃO DE MOVIMENTAÇÃO;Un.
 Adm:(011045) E E PROF ELIZABETH DE FREITAS
 MAGALHAES;De:16/05/2023 a 14/07/2023

CONTRATO/SEDUC/52478/2023 DE: 31/05/2023
 Processo Nº: 1000004248561
 Contratado:(303472/15) JEFERSON RODRIGUES
 CAMPOS;CPF:055.718.561-06;Cargo/Função:(3506) CONTR.TEMP.
 FUNCAO PROF. HABILITADO;Ref:B-001;CH: 06H
 Hab.:LICENCIATURA PLENA EM EDUCAÇÃO
 FISICA;Motivo:SUBSTITUIÇÃO AO TITULAR GUARDANDO
 PUBLICAÇÃO DE MOVIMENTAÇÃO;Un. Adm:(012890) E E PROF NILO
 POVOAS;De:25/05/2023 a 05/06/2023

CONTRATO/SEDUC/52479/2023 DE: 31/05/2023
 Processo Nº: 1000004245983
 Contratado:(303909/3) BILU KALAPALO;CPF:061.462.851-29;Cargo/
 Função:(3514) CONTR.TEMP.FUNCAO PROF. NAO
 HABILIT;Ref:A-001;CH: 01H
 Hab.:ENSINO MEDIO;Motivo:CONTRATO POR TEMPO DETERMINADO
 DE ACORDO COM A L.C. 600/17;Un. Adm:(192112) ESC ESTADUAL
 INDIGENA CENTRAL AIHA;De:02/05/2023 a 20/12/2023

CONTRATO/SEDUC/52480/2023 DE: 31/05/2023
 Processo Nº: 1000004246059
 Contratado:(304005/31) IVONETE LOPES
 CORREIA;CPF:624.818.191-87;Cargo/Função:(3506) CONTR.TEMP.
 FUNCAO PROF. HABILITADO;Ref:B-001;CH: 06H
 Hab.:LICENCIATURA PLENA EM CIENCIAS
 BIOLOGICAS;Motivo:CONTRATO POR TEMPO DETERMINADO DE
 ACORDO COM A L.C. 600/17;Un. Adm:(016519) E E 13 DE
 MAIO;De:16/05/2023 a 09/06/2023

CONTRATO/SEDUC/52481/2023 DE: 31/05/2023
 Processo Nº: 1000004239431
 Contratado:(304558/3) KLEBER MOREIRA
 MARTINS;CPF:850.356.536-68;Cargo/Função:(3506) CONTR.TEMP.
 FUNCAO PROF. HABILITADO;Ref:B-001;CH: 15H
 Hab.:LICENCIATURA PLENA EM FISICA;Motivo:CONTRATO POR
 TEMPO DETERMINADO DE ACORDO COM A L.C. 600/17;Un.
 Adm:(197297) E E MIL TIRAD SOL PM ADRIANA M
 RAMOS;De:15/05/2023 a 20/12/2023

CONTRATO/SEDUC/52482/2023 DE: 31/05/2023
 Processo Nº: 1000004249580
 Contratado:(304559/14) INAJARA CRISTINA
 SOARES;CPF:014.485.531-30;Cargo/Função:(3506) CONTR.TEMP.
 FUNCAO PROF. HABILITADO;Ref:B-001;CH: 02H
 Hab.:LICENCIATURA PLENA EM CIENCIAS
 NATURAIS;Motivo:CONTRATO POR TEMPO DETERMINADO DE
 ACORDO COM A L.C. 600/17;Un. Adm:(014869) E E PREF ARTHUR
 RAMOS;De:26/05/2023 a 23/08/2023

CONTRATO/SEDUC/52483/2023 DE: 31/05/2023
 Processo Nº: 1000004244454
 Contratado:(304725/6) KATYA RODRIGUES DOS
 SANTOS;CPF:924.555.651-49;Cargo/Função:(3506) CONTR.TEMP.
 FUNCAO PROF. HABILITADO;Ref:B-001;CH: 04H
 Hab.:LICENCIATURA PLENA EM LETRAS/PORTUGUES/
 INGLÊS;Motivo:CONTRATO POR TEMPO DETERMINADO DE ACORDO
 COM A L.C. 600/17;Un. Adm:(015687) E E OSCAR
 SOARES;De:16/05/2023 a 20/12/2023

CONTRATO/SEDUC/52484/2023 DE: 31/05/2023
 Processo Nº: 1000004239989
 Contratado:(305322/5) ANA MARGARETH FREIRE
 EIRADO;CPF:420.351.042-20;Cargo/Função:(3468) TECNICO
 ADMINISTRATIVO EDUCACIONAL;Ref:A-001;CH: 30H
 Hab.:ENSINO MEDIO;Motivo:CONTRATO POR TEMPO DETERMINADO
 DE ACORDO COM A L.C. 600/17;Un. Adm:(176451) E E MARECHAL
 CANDIDO RONDON;De:12/05/2023 a 20/12/2023

CONTRATO/SEDUC/52485/2023 DE: 31/05/2023
 Processo Nº: 1000004247874
 Contratado:(305927/7) VANESSA RANGEL;CPF:066.813.979-05;Cargo/
 Função:(3476) APOIO ADM. EDUCACIONAL-
 ELEMENTAR;Ref:A-001;CH: 30H
 Hab.:ENSINO FUNDAMENTAL COMPLETO;Motivo:CONTRATO POR
 TEMPO DETERMINADO DE ACORDO COM A L.C. 600/17;Un.
 Adm:(173282) E E PROF NEIDE ENARA SIMA;De:24/05/2023 a
 20/12/2023

CONTRATO/SEDUC/52486/2023 DE: 31/05/2023
 Processo Nº: 1000004245274
 Contratado:(306117/2) RAIANY NOLETO PEREIRA;CPF:063.06
 3.323-16;Cargo/Função:(3476) APOIO ADM. EDUCACIONAL-
 ELEMENTAR;Ref:A-001;CH: 30H
 Hab.:ENSINO MEDIO;Motivo:PROJETO/DEMANDA TEMPORARIA;Un.
 Adm:(014230) E E MARIA ESTHER PERES;De:22/05/2023 a 20/12/2023

CONTRATO/SEDUC/52487/2023 DE: 31/05/2023
 Processo Nº: 1000004249604
 Contratado:(306354/3) MARCELO DE JEZUS
 OLIVEIRA;CPF:918.938.011-87;Cargo/Função:(3476) APOIO ADM.
 EDUCACIONAL-ELEMENTAR;Ref:A-001;CH: 30H
 Hab.:ENSINO FUNDAMENTAL COMPLETO;Motivo:SUBSTITUIÇÃO AO
 TITULAR GUARDANDO PUBLICAÇÃO DE MOVIMENTAÇÃO;Un.
 Adm:(184152) E E JUAREZ RODRIGUES DOS ANJOS;De:22/05/2023 a
 26/06/2023

CONTRATO/SEDUC/52488/2023 DE: 31/05/2023
 Processo Nº: 1000004241631
 Contratado:(306431/3) ROSANGELA PRADO DE ALMEIDA;CPF:474.87
 8.521-72;Cargo/Função:(3476) APOIO ADM. EDUCACIONAL-
 ELEMENTAR;Ref:A-001;CH: 30H
 Hab.:ENSINO FUNDAMENTAL COMPLETO;Motivo:SUBSTITUIÇÃO AO
 TITULAR GUARDANDO PUBLICAÇÃO DE MOVIMENTAÇÃO;Un.
 Adm:(009482) E E PROF HELIODORO CAPISTRANO DA
 SILVA;De:15/05/2023 a 09/06/2023

CONTRATO/SEDUC/52489/2023 DE: 31/05/2023
 Processo Nº: 1000004244717
 Contratado:(306833/8) CLAUDIMARA DOS SANTOS ROLINS CACHONE;
 CPF:034.068.331-79;Cargo/Função:(3506) CONTR.TEMP.FUNCAO
 PROF. HABILITADO;Ref:B-001;CH: 10H
 Hab.:LICENCIATURA PLENA EM MATEMATICA;Motivo:CONTRATO
 POR TEMPO DETERMINADO DE ACORDO COM A L.C. 600/17;Un.
 Adm:(015970) E E MANOEL MARINHEIRO;De:19/05/2023 a 20/12/2023

CONTRATO/SEDUC/52490/2023 DE: 31/05/2023
 Processo Nº: 1000004246238
 Contratado:(307771/5) CILENE MARQUES DE
 OLIVEIRA;CPF:535.921.741-34;Cargo/Função:(3476) APOIO ADM.
 EDUCACIONAL-ELEMENTAR;Ref:A-001;CH: 30H
 Hab.:ENSINO FUNDAMENTAL COMPLETO;Motivo:CONTRATO POR
 TEMPO DETERMINADO DE ACORDO COM A L.C. 600/17;Un.
 Adm:(010405) E E GUSTAVO KULMANN;De:25/05/2023 a 20/12/2023

CONTRATO/SEDUC/52491/2023 DE: 31/05/2023
 Processo Nº: 1000004238374
 Contratado:(308019/11) LUCIENE MARIA
 LIMA;CPF:020.741.051-85;Cargo/Função:(3476) APOIO ADM.
 EDUCACIONAL-ELEMENTAR;Ref:A-001;CH: 30H
 Hab.:ENSINO FUNDAMENTAL COMPLETO;Motivo:CONTRATO POR
 TEMPO DETERMINADO DE ACORDO COM A L.C. 600/17;Un.
 Adm:(016365) E E KREEN AKARORE;De:16/05/2023 a 20/12/2023

CONTRATO/SEDUC/52492/2023 DE: 31/05/2023
 Processo Nº: 1000004249070
 Contratado:(308498/6) ELAINE GAIVA LEAL;CPF:804.495.901-78;Cargo/
 Função:(3506) CONTR.TEMP.FUNCAO PROF.
 HABILITADO;Ref:B-001;CH: 30H
 Hab.:LICENCIATURA PLENA EM PEDAGOGIA;Motivo:CONTRATO POR
 TEMPO DETERMINADO DE ACORDO COM A L.C. 600/17;Un.
 Adm:(011797) E E PROF ANA MARIA DAS GRACAS S
 NORONHA;De:22/05/2023 a 20/12/2023

CONTRATO/SEDUC/52493/2023 DE: 31/05/2023
 Processo Nº: 1000004239496
 Contratado:(309830/22) KELLY GOUVEIA
 ANDRADE;CPF:021.777.581-06;Cargo/Função:(3506) CONTR.TEMP.
 FUNCAO PROF. HABILITADO;Ref:B-001;CH: 03H
 Hab.:LICENCIATURA PLENA EM HISTÓRIA;Motivo:CONTRATO POR
 TEMPO DETERMINADO DE ACORDO COM A L.C. 600/17;Un.
 Adm:(011355) E E MAL EURICO GASPAS DUTRA;De:16/05/2023 a
 20/12/2023

CONTRATO/SEDUC/52494/2023 DE: 31/05/2023
 Processo Nº: 1000004247180
 Contratado:(309862/7) AMANDA CRISTINA DE
 JESUS;CPF:093.335.826-14;Cargo/Função:(3506) CONTR.TEMP.
 FUNCAO PROF. HABILITADO;Ref:B-001;CH: 14H
 Hab.:LICENCIATURA PLENA EM BIOLOGIA;Motivo:SUBSTITUIÇÃO AO
 TITULAR GUARDANDO PUBLICAÇÃO DE MOVIMENTAÇÃO;Un.
 Adm:(013943) E E GOV JOAO PONCE DE ARRUDA;De:08/05/2023 a
 04/11/2023

CONTRATO/SEDUC/52495/2023 DE: 31/05/2023
 Processo Nº: 1000004239634
 Contratado:(310114/15) RENATA BERTASSO
 MATTOS;CPF:058.493.841-11;Cargo/Função:(3506) CONTR.TEMP.
 FUNCAO PROF. HABILITADO;Ref:B-001;CH: 08H
 Hab.:LICENCIATURA PLENA EM GEOGRAFIA;Motivo:CONTRATO POR
 TEMPO DETERMINADO DE ACORDO COM A L.C. 600/17;Un.
 Adm:(015687) E E OSCAR SOARES;De:16/05/2023 a 07/06/2023

CONTRATO/SEDUC/52496/2023 DE: 31/05/2023
 Processo Nº: 1000004239472
 Contratado:(310250/11) DANIEL FERREIRA DE
 OLIVEIRA;CPF:052.062.771-77;Cargo/Função:(3506) CONTR.TEMP.
 FUNCAO PROF. HABILITADO;Ref:B-001;CH: 01H
 Hab.:LICENCIATURA PLENA EM BIOLOGIA;Motivo:CONTRATO POR
 TEMPO DETERMINADO DE ACORDO COM A L.C. 600/17;Un.
 Adm:(011355) E E MAL EURICO GASPAS DUTRA;De:16/05/2023 a
 20/12/2023

CONTRATO/SEDUC/52497/2023 DE: 31/05/2023
 Processo Nº: 1000004246161
 Contratado:(310258/7) NILVANISIA VASCONCELOS DA
 SILVA;CPF:004.123.141-42;Cargo/Função:(3506) CONTR.TEMP.
 FUNCAO PROF. HABILITADO;Ref:B-001;CH: 06H
 Hab.:LICENCIATURA PLENA EM GEOGRAFIA;Motivo:SUBSTITUIÇÃO
 AO TITULAR GUARDANDO PUBLICAÇÃO DE MOVIMENTAÇÃO;Un.
 Adm:(011282) E E HERONILDES ARAUJO;De:19/05/2023 a 17/06/2023

CONTRATO/SEDUC/52498/2023 DE: 31/05/2023
 Processo Nº: 1000004248900
 Contratado:(310324/3) EVERTON GONCALVES
 MACEDO;CPF:009.663.082-55;Cargo/Função:(3506) CONTR.TEMP.
 FUNCAO PROF. HABILITADO;Ref:B-001;CH: 08H
 Hab.:LICENCIATURA PLENA EM EDUCAÇÃO FISICA;Motivo:PROJETO/
 DEMANDA TEMPORARIA;Un. Adm:(009709) E E MARIANA LUIZA
 MOREIRA;De:25/05/2023 a 20/12/2023

CONTRATO/SEDUC/52499/2023 DE: 31/05/2023
 Processo Nº: 1000004241010
 Contratado:(310349/4) LAIENE MARIA RODRIGUES DOS
 SANTOS;CPF:023.612.982-10;Cargo/Função:(3506) CONTR.TEMP.
 FUNCAO PROF. HABILITADO;Ref:B-001;CH: 30H
 Hab.:LICENCIATURA PLENA EM QUIMICA;Motivo:SUBSTITUIÇÃO AO
 TITULAR GUARDANDO PUBLICAÇÃO DE MOVIMENTAÇÃO;Un.
 Adm:(009520) E E ANDRE AVELINO RIBEIRO;De:18/05/2023 a
 08/06/2023

CONTRATO/SEDUC/52500/2023 DE: 31/05/2023
 Processo Nº: 1000004245938
 Contratado:(310484/8) MATHEUS HENRIQUE BORGES
 SOARES;CPF:026.635.781-42;Cargo/Função:(3506) CONTR.TEMP.
 FUNCAO PROF. HABILITADO;Ref:B-001;CH: 06H
 Hab.:LICENCIATURA PLENA EM FILOSOFIA;Motivo:SUBSTITUIÇÃO AO
 TITULAR GUARDANDO PUBLICAÇÃO DE MOVIMENTAÇÃO;Un.
 Adm:(011355) E E MAL EURICO GASPAS DUTRA;De:11/05/2023 a
 30/06/2023

CONTRATO/SEDUC/52501/2023 DE: 31/05/2023
 Processo Nº: 1000004249064
 Contratado:(310486/4) FRANCIANE DE SOUZA
 CAVALCANTE;CPF:739.244.072-15;Cargo/Função:(3506) CONTR.TEMP.
 FUNCAO PROF. HABILITADO;Ref:B-001;CH: 30H
 Hab.:LICENCIATURA PLENA EM PEDAGOGIA;Motivo:CONTRATO POR
 TEMPO DETERMINADO DE ACORDO COM A L.C. 600/17;Un.
 Adm:(011797) E E PROF ANA MARIA DAS GRACAS S
 NORONHA;De:19/05/2023 a 20/12/2023

CONTRATO/SEDUC/52502/2023 DE: 31/05/2023
 Processo Nº: 1000004233788
 Contratado:(310488/6) FABIO ALEXANDRE CARVALHO E
 SILVA;CPF:657.886.482-20;Cargo/Função:(3506) CONTR.TEMP.
 FUNCAO PROF. HABILITADO;Ref:B-001;CH: 01H
 Hab.:LICENCIATURA PLENA EM LETRAS/
 PORTUGUES;Motivo:CONTRATO POR TEMPO DETERMINADO DE
 ACORDO COM A L.C. 600/17;Un. Adm:(014230) E E MARIA ESTHER
 PERES;De:08/05/2023 a 20/12/2023

CONTRATO/SEDUC/52503/2023 DE: 31/05/2023
 Processo Nº: 1000004240156
 Contratado:(310491/4) BRUNA MARIA DE
 SOUZA;CPF:044.057.561-39;Cargo/Função:(3506) CONTR.TEMP.
 FUNCAO PROF. HABILITADO;Ref:B-001;CH: 08H
 Hab.:LICENCIATURA PLENA EM EDUCAÇÃO
 FISICA;Motivo:CONTRATO POR TEMPO DETERMINADO DE ACORDO
 COM A L.C. 600/17;Un. Adm:(117595) E E PE FIRMO PINTO DUARTE
 FILHO;De:17/05/2023 a 20/12/2023

CONTRATO/SEDUC/52504/2023 DE: 31/05/2023
 Processo Nº: 1000004243769
 Contratado:(310526/5) SUELEN PALOMA
 GIACOMELLI;CPF:966.527.561-53;Cargo/Função:(3506) CONTR.TEMP.
 FUNCAO PROF. HABILITADO;Ref:B-001;CH: 02H
 Hab.:LICENCIATURA PLENA EM LETRAS/PORTUGUES/
 INGLÊS;Motivo:CONTRATO POR TEMPO DETERMINADO DE ACORDO
 COM A L.C. 600/17;Un. Adm:(010502) E E AUREOLINA EUSTACIA
 RIBEIRO;De:02/05/2023 a 20/12/2023

CONTRATO/SEDUC/52505/2023 DE: 31/05/2023
 Processo Nº: 1000004247360
 Contratado:(310534/14) LUCIRLEI SANTOS MORAIS FROES PEREIRA;
 CPF:685.998.892-49;Cargo/Função:(3506) CONTR.TEMP.FUNCAO
 PROF. HABILITADO;Ref:B-001;CH: 06H
 Hab.:LICENCIATURA PLENA EM LETRAS/
 PORTUGUES;Motivo:SUBSTITUIÇÃO AO TITULAR GUARDANDO
 PUBLICAÇÃO DE MOVIMENTAÇÃO;Un. Adm:(013145) E E D ROSA
 FRIGGER PIOVEZAN;De:19/05/2023 a 17/07/2023

CONTRATO/SEDUC/52506/2023 DE: 31/05/2023
 Processo Nº: 1000004248604
 Contratado:(310716/4) SUZIANE NUNES
 SILVA;CPF:052.334.501-19;Cargo/Função:(3476) APOIO ADM.
 EDUCACIONAL-ELEMENTAR;Ref:A-001;CH: 30H
 Hab.:ENSINO FUNDAMENTAL COMPLETO;Motivo:SUBSTITUIÇÃO AO
 TITULAR GUARDANDO PUBLICAÇÃO DE MOVIMENTAÇÃO;Un.
 Adm:(013072) E E SAO JOSE;De:21/05/2023 a 16/08/2023

CONTRATO/SEDUC/52507/2023 DE: 31/05/2023
 Processo Nº: 1000004242149
 Contratado:(310869/5) DAVID FRANKLIN CAIXETA TAVARES DA
 SILVA;CPF:066.814.851-97;Cargo/Função:(3506) CONTR.TEMP.
 FUNCAO PROF. HABILITADO;Ref:B-001;CH: 03H
 Hab.:LICENCIATURA PLENA EM LETRAS/PORTUGUES/
 INGLÊS;Motivo:SUBSTITUIÇÃO AO TITULAR GUARDANDO
 PUBLICAÇÃO DE MOVIMENTAÇÃO;Un. Adm:(049794) E E SANTO
 ANTONIO;De:16/05/2023 a 13/08/2023

CONTRATO/SEDUC/52508/2023 DE: 31/05/2023
 Processo Nº: 1000004239027
 Contratado:(310920/3) TEREZA DAVILA DE OLIVEIRA
 TELES;CPF:001.798.831-43;Cargo/Função:(3506) CONTR.TEMP.
 FUNCAO PROF. HABILITADO;Ref:B-001;CH: 20H
 Hab.:LICENCIATURA PLENA EM PEDAGOGIA;Motivo:CONTRATO POR
 TEMPO DETERMINADO DE ACORDO COM A L.C. 600/17;Un.
 Adm:(124869) E E RENE MENEZES;De:17/05/2023 a 20/12/2023

CONTRATO/SEDUC/52509/2023 DE: 31/05/2023
 Processo Nº: 1000004240512
 Contratado:(310921/7) WILHAM DOS SANTOS
 KIENEN;CPF:057.790.821-97;Cargo/Função:(3506) CONTR.TEMP.
 FUNCAO PROF. HABILITADO;Ref:B-001;CH: 13H
 Hab.:LICENCIATURA PLENA EM LETRAS/PORTUGUES/
 INGLÊS;Motivo:CONTRATO POR TEMPO DETERMINADO DE ACORDO
 COM A L.C. 600/17;Un. Adm:(013340) E E NOSSA SENHORA DA
 GLORIA;De:17/05/2023 a 20/12/2023

CONTRATO/SEDUC/52510/2023 DE: 31/05/2023
 Processo Nº: 1000004246970
 Contratado:(310991/4) DELMA GONCALVES DE
 ASSIS;CPF:984.235.251-04;Cargo/Função:(3506) CONTR.TEMP.
 FUNCAO PROF. HABILITADO;Ref:B-001;CH: 09H
 Hab.:LICENCIATURA PLENA EM GEOGRAFIA;Motivo:SUBSTITUIÇÃO
 AO TITULAR GUARDANDO PUBLICAÇÃO DE MOVIMENTAÇÃO;Un.
 Adm:(192147) E E PROFESSORA EDITH PEREIRA
 BARBOSA;De:16/05/2023 a 14/07/2023

CONTRATO/SEDUC/52511/2023 DE: 31/05/2023
 Processo Nº: 1000004247013
 Contratado:(311005/3) PATRICIA PIVATO;CPF:062.001.489-02;Cargo/
 Função:(3506) CONTR.TEMP.FUNCAO PROF.
 HABILITADO;Ref:B-001;CH: 15H
 Hab.:LICENCIATURA PLENA EM MATEMATICA;Motivo:CONTRATO
 POR TEMPO DETERMINADO DE ACORDO COM A L.C. 600/17;Un.
 Adm:(212474) E E DES INT DA ED BAS BEN SANT DA SIL
 FREIRE;De:16/05/2023 a 14/06/2023

CONTRATO/SEDUC/52512/2023 DE: 31/05/2023
 Processo Nº: 1000004243689
 Contratado:(311228/8) JULIO GOULART DOS
 SANTOS;CPF:046.587.741-94;Cargo/Função:(3506) CONTR.TEMP.
 FUNCAO PROF. HABILITADO;Ref:B-001;CH: 10H
 Hab.:LICENCIATURA PLENA EM FISICA;Motivo:CONTRATO POR
 TEMPO DETERMINADO DE ACORDO COM A L.C. 600/17;Un.
 Adm:(012130) E E MARIA LEITE MARCOSKI;De:19/05/2023 a 20/12/2023

CONTRATO/SEDUC/52513/2023 DE: 31/05/2023
 Processo Nº: 1000004245510
 Contratado:(311439/11) LISANDRA APARECIDA
 CASTILHO;CPF:048.138.641-63;Cargo/Função:(3506) CONTR.TEMP.
 FUNCAO PROF. HABILITADO;Ref:B-001;CH: 12H
 Hab.:LICENCIATURA PLENA EM BIOLOGIA;Motivo:SUBSTITUIÇÃO AO
 TITULAR GUARDANDO PUBLICAÇÃO DE MOVIMENTAÇÃO;Un.
 Adm:(173347) E E ANTONIA MOURA MUNIZ;De:22/05/2023 a 05/06/2023

CONTRATO/SEDUC/52514/2023 DE: 31/05/2023
 Processo Nº: 1000004239552
 Contratado:(311521/5) CAIO THEOBALDO DE BARROS
 FREIRE;CPF:024.813.641-04;Cargo/Função:(3506) CONTR.TEMP.
 FUNCAO PROF. HABILITADO;Ref:B-001;CH: 06H
 Hab.:LICENCIATURA PLENA EM FILOSOFIA;Motivo:CONTRATO POR
 TEMPO DETERMINADO DE ACORDO COM A L.C. 600/17;Un.
 Adm:(010260) E E SAO JOSE;De:06/05/2023 a 20/12/2023

CONTRATO/SEDUC/52515/2023 DE: 31/05/2023
 Processo Nº: 1000004249380
 Contratado:(311524/3) DANIELA RODRIGUES JALES
 SIQUEIRA;CPF:039.713.651-08;Cargo/Função:(3506) CONTR.TEMP.
 FUNCAO PROF. HABILITADO;Ref:B-001;CH: 30H
 Hab.:LICENCIATURA PLENA EM PEDAGOGIA;Motivo:SUBSTITUIÇÃO
 AO TITULAR GUARDANDO PUBLICAÇÃO DE MOVIMENTAÇÃO;Un.
 Adm:(013331) E E ROSA DOS VENTOS;De:24/05/2023 a 02/06/2023

CONTRATO/SEDUC/52516/2023 DE: 31/05/2023
 Processo Nº: 1000004245479
 Contratado:(311558/14) GILVANA MANN
 CARRIEL;CPF:051.392.111-73;Cargo/Função:(3506) CONTR.TEMP.
 FUNCAO PROF. HABILITADO;Ref:B-001;CH: 08H
 Hab.:LICENCIATURA PLENA EM SOCIOLOGIA;Motivo:CONTRATO POR
 TEMPO DETERMINADO DE ACORDO COM A L.C. 600/17;Un.
 Adm:(142166) E E DOM FRANCO DALLA VALLE;De:18/05/2023 a
 27/09/2023

CONTRATO/SEDUC/52517/2023 DE: 31/05/2023
 Processo Nº: 1000004240925
 Contratado:(311563/10) LILIAN GISELA DE MATOS PEREIRA;CPF:010.9
 75.901-00;Cargo/Função:(3506) CONTR.TEMP.FUNCAO PROF.
 HABILITADO;Ref:B-001;CH: 30H
 Hab.:LICENCIATURA PLENA EM LETRAS/PORTUGUES/
 INGLÊS;Motivo:SUBSTITUIÇÃO AO TITULAR GUARDANDO
 PUBLICAÇÃO DE MOVIMENTAÇÃO;Un. Adm:(011614) E E SEN MARIO
 MOTA;De:12/05/2023 a 09/08/2023

CONTRATO/SEDUC/52518/2023 DE: 31/05/2023
 Processo Nº: 1000004239097
 Contratado:(311608/9) KELVIN KELLI NEVES
 DAMACENA;CPF:032.031.991-14;Cargo/Função:(3506) CONTR.TEMP.
 FUNCAO PROF. HABILITADO;Ref:B-001;CH: 03H
 Hab.:LICENCIATURA PLENA EM HISTÓRIA;Motivo:CONTRATO POR
 TEMPO DETERMINADO DE ACORDO COM A L.C. 600/17;Un.
 Adm:(013560) E E JOAO PAULO II;De:15/05/2023 a 20/12/2023

CONTRATO/SEDUC/52519/2023 DE: 31/05/2023
 Processo Nº: 1000004239630
 Contratado:(311614/10) DAIANI ADAM DOS
 PASSOS;CPF:849.367.462-15;Cargo/Função:(3506) CONTR.TEMP.
 FUNCAO PROF. HABILITADO;Ref:B-001;CH: 12H
 Hab.:LICENCIATURA PLENA EM GEOGRAFIA;Motivo:CONTRATO POR
 TEMPO DETERMINADO DE ACORDO COM A L.C. 600/17;Un.
 Adm:(015687) E E OSCAR SOARES;De:16/05/2023 a 07/06/2023

CONTRATO/SEDUC/52520/2023 DE: 31/05/2023
 Processo Nº: 1000004240931
 Contratado:(311642/19) RODRIGO SIGNORI;CPF:039.615.459-01;Cargo/
 Função:(3506) CONTR.TEMP.FUNCAO PROF.
 HABILITADO;Ref:B-001;CH: 08H
 Hab.:LICENCIATURA PLENA EM EDUCAÇÃO
 FISICA;Motivo:SUBSTITUIÇÃO AO TITULAR GUARDANDO
 PUBLICAÇÃO DE MOVIMENTAÇÃO;Un. Adm:(016470) E E DOM
 BOSCO;De:15/05/2023 a 02/07/2023

CONTRATO/SEDUC/52521/2023 DE: 31/05/2023
 Processo Nº: 1000004244719
 Contratado:(311665/2) ELISANGELA VIEIRA
 FERREIRA;CPF:998.072.891-49;Cargo/Função:(3506) CONTR.TEMP.
 FUNCAO PROF. HABILITADO;Ref:B-001;CH: 30H
 Hab.:LICENCIATURA PLENA EM PEDAGOGIA;Motivo:CONTRATO POR
 TEMPO DETERMINADO DE ACORDO COM A L.C. 600/17;Un.
 Adm:(015970) E E MANOEL MARINHEIRO;De:17/05/2023 a 20/12/2023

CONTRATO/SEDUC/52522/2023 DE: 31/05/2023
 Processo Nº: 1000004246334
 Contratado:(311751/7) LETICIA PEREIRA;CPF:016.227.521-80;Cargo/
 Função:(3506) CONTR.TEMP.FUNCAO PROF.
 HABILITADO;Ref:B-001;CH: 09H
 Hab.:LICENCIATURA PLENA EM MATEMATICA;Motivo:CONTRATO
 POR TEMPO DETERMINADO DE ACORDO COM A L.C. 600/17;Un.
 Adm:(176800) E E PARECIS;De:23/05/2023 a 20/12/2023

CONTRATO/SEDUC/52523/2023 DE: 31/05/2023
 Processo Nº: 1000004239522
 Contratado:(311761/11) ANDREIA KRONIKOSKI DOS
 SANTOS;CPF:064.321.869-60;Cargo/Função:(3506) CONTR.TEMP.
 FUNCAO PROF. HABILITADO;Ref:B-001;CH: 06H
 Hab.:LICENCIATURA PLENA EM GEOGRAFIA;Motivo:CONTRATO POR
 TEMPO DETERMINADO DE ACORDO COM A L.C. 600/17;Un.
 Adm:(194948) EE MIL TIRAD CB ANTONIO DILCEU DA SILVA
 AMARAL;De:16/05/2023 a 20/12/2023

CONTRATO/SEDUC/52524/2023 DE: 31/05/2023
 Processo Nº: 1000004239203
 Contratado:(311824/3) CLEIDE LEIRA IZIDORIO DE MELO;CPF:612.656.162-72;Cargo/Função:(3506) CONTR.TEMP. FUNCAO PROF. HABILITADO;Ref:B-001;CH: 20H
 Hab.:LICENCIATURA PLENA EM PEDAGOGIA;Motivo:CONTRATO POR TEMPO DETERMINADO DE ACORDO COM A L.C. 600/17;Un. Adm:(124869) E E RENEE MENEZES;De:17/05/2023 a 20/12/2023

CONTRATO/SEDUC/52525/2023 DE: 31/05/2023
 Processo Nº: 1000004238804
 Contratado:(311844/5) TIAGO ANTUNES DOS SANTOS;CPF:018.091.111-29;Cargo/Função:(3506) CONTR.TEMP. FUNCAO PROF. HABILITADO;Ref:B-001;CH: 04H
 Hab.:LICENCIATURA PLENA EM MATEMATICA;Motivo:CONTRATO POR TEMPO DETERMINADO DE ACORDO COM A L.C. 600/17;Un. Adm:(124869) E E RENEE MENEZES;De:17/05/2023 a 20/12/2023

CONTRATO/SEDUC/52526/2023 DE: 31/05/2023
 Processo Nº: 1000004245999
 Contratado:(311892/8) NILBERTO ROCHA;CPF:963.546.901-20;Cargo/Função:(3506) CONTR.TEMP.FUNCAO PROF. HABILITADO;Ref:B-001;CH: 03H
 Hab.:LICENCIATURA PLENA EM MATEMATICA;Motivo:CONTRATO POR TEMPO DETERMINADO DE ACORDO COM A L.C. 600/17;Un. Adm:(015954) E E WILSON DE ALMEIDA;De:17/05/2023 a 20/12/2023

CONTRATO/SEDUC/52527/2023 DE: 31/05/2023
 Processo Nº: 1000004244374
 Contratado:(311899/9) WANDERSON SANTOS LIMA;CPF:044.608.621-58;Cargo/Função:(3506) CONTR.TEMP.FUNCAO PROF. HABILITADO;Ref:B-001;CH: 08H
 Hab.:LICENCIATURA PLENA EM EDUCAÇÃO FISICA;Motivo:CONTRATO POR TEMPO DETERMINADO DE ACORDO COM A L.C. 600/17;Un. Adm:(013102) E E MIL TIRADENTES 1o TEN C HEN PASCH SCHEIFER;De:19/05/2023 a 20/12/2023

CONTRATO/SEDUC/52528/2023 DE: 31/05/2023
 Processo Nº: 1000004246469
 Contratado:(312522/3) JOYCE DE OLIVEIRA SANTOS;CPF:018.122.451-81;Cargo/Função:(3506) CONTR.TEMP. FUNCAO PROF. HABILITADO;Ref:B-001;CH: 30H
 Hab.:LICENCIATURA PLENA EM PEDAGOGIA;Motivo:CONTRATO POR TEMPO DETERMINADO DE ACORDO COM A L.C. 600/17;Un. Adm:(011690) E E FREI AMBROSIO;De:22/05/2023 a 20/12/2023

CONTRATO/SEDUC/52529/2023 DE: 31/05/2023
 Processo Nº: 1000004245569
 Contratado:(312568/7) RAFAELA COSTA SEABRA;CPF:057.063.161-04;Cargo/Função:(3506) CONTR.TEMP. FUNCAO PROF. HABILITADO;Ref:B-001;CH: 15H
 Hab.:LICENCIATURA PLENA EM GEOGRAFIA;Motivo:SUBSTITUIÇÃO AO TITULAR GUARDANDO PUBLICAÇÃO DE MOVIMENTAÇÃO;Un. Adm:(011045) E E PROF ELIZABETH DE FREITAS MAGALHAES;De:16/05/2023 a 14/07/2023

CONTRATO/SEDUC/52530/2023 DE: 31/05/2023
 Processo Nº: 1000004240553
 Contratado:(312830/7) LUCIMAR EUGENIO RIBEIRO DE ANDRADE;CPF:770.311.991-15;Cargo/Função:(3476) APOIO ADM. EDUCACIONAL-ELEMENTAR;Ref:A-001;CH: 30H
 Hab.:ENSINO FUNDAMENTAL COMPLETO;Motivo:CONTRATO POR TEMPO DETERMINADO DE ACORDO COM A L.C. 600/17;Un. Adm:(011010) E E MARECHAL DUTRA;De:16/05/2023 a 09/06/2023

CONTRATO/SEDUC/52531/2023 DE: 31/05/2023
 Processo Nº: 1000004244011
 Contratado:(313344/2) THIATIRA PIRES RAMOS SEGALA;CPF:872.352.932-68;Cargo/Função:(3506) CONTR.TEMP. FUNCAO PROF. HABILITADO;Ref:B-001;CH: 30H
 Hab.:LICENCIATURA PLENA EM PEDAGOGIA;Motivo:CONTRATO POR TEMPO DETERMINADO DE ACORDO COM A L.C. 600/17;Un. Adm:(013145) E E D ROSA FRIGGER PIOVEZAN;De:17/05/2023 a 20/12/2023

CONTRATO/SEDUC/52532/2023 DE: 31/05/2023
 Processo Nº: 1000004249822
 Contratado:(313438/6) WILLIAN DOS SANTOS BIZERRA;CPF:870.433.431-00;Cargo/Função:(3506) CONTR.TEMP. FUNCAO PROF. HABILITADO;Ref:B-001;CH: 12H
 Hab.:LICENCIATURA PLENA EM MATEMATICA;Motivo:SUBSTITUIÇÃO AO TITULAR GUARDANDO PUBLICAÇÃO DE MOVIMENTAÇÃO;Un. Adm:(172642) E E PROF ZENI VIEIRA;De:19/05/2023 a 15/09/2023

CONTRATO/SEDUC/52533/2023 DE: 31/05/2023
 Processo Nº: 1000004245721
 Contratado:(313805/11) WILLIANS DIAS MIYABARA;CPF:631.318.201-44;Cargo/Função:(3506) CONTR.TEMP. FUNCAO PROF. HABILITADO;Ref:B-001;CH: 15H
 Hab.:LICENCIATURA PLENA EM MATEMATICA;Motivo:CONTRATO POR TEMPO DETERMINADO DE ACORDO COM A L.C. 600/17;Un. Adm:(011193) E E 10 DE DEZEMBRO;De:18/05/2023 a 14/09/2023

CONTRATO/SEDUC/52534/2023 DE: 31/05/2023
 Processo Nº: 1000004247048
 Contratado:(313851/2) VANESSA APARECIDA DE OLIVEIRA;CPF:305.391.428-08;Cargo/Função:(3506) CONTR.TEMP. FUNCAO PROF. HABILITADO;Ref:B-001;CH: 30H
 Hab.:LICENCIATURA PLENA EM PEDAGOGIA;Motivo:CONTRATO POR TEMPO DETERMINADO DE ACORDO COM A L.C. 600/17;Un. Adm:(042587) E E PROF RAFAEL RUEDA;De:22/05/2023 a 20/12/2023

CONTRATO/SEDUC/52535/2023 DE: 31/05/2023
 Processo Nº: 1000004240590
 Contratado:(314105/2) MIRIAN KAYABI;CPF:043.699.791-61;Cargo/Função:(3476) APOIO ADM. EDUCACIONAL-ELEMENTAR;Ref:A-001;CH: 30H
 Hab.:ENSINO FUNDAMENTAL COMPLETO;Motivo:PROJETO/ DEMANDA TEMPORARIA;Un. Adm:(140988) E E INDIGENA DE EDUCACAO BASICA ITAWYAK;De:17/05/2023 a 20/12/2023

CONTRATO/SEDUC/52536/2023 DE: 31/05/2023
 Processo Nº: 1000004244399
 Contratado:(314288/3) VANILSON NEVES SILVA;CPF:025.220.772-60;Cargo/Função:(3476) APOIO ADM. EDUCACIONAL-ELEMENTAR;Ref:A-001;CH: 30H
 Hab.:ENSINO FUNDAMENTAL COMPLETO;Motivo:CONTRATO POR TEMPO DETERMINADO DE ACORDO COM A L.C. 600/17;Un. Adm:(010901) E E SAGRADO CORACAO DE JESUS;De:18/05/2023 a 20/12/2023

CONTRATO/SEDUC/52537/2023 DE: 31/05/2023
 Processo Nº: 1000004243135
 Contratado:(314310/6) ANA CRISTINA CRUZ DE SOUZA;CPF:007.932.111-90;Cargo/Função:(3476) APOIO ADM. EDUCACIONAL-ELEMENTAR;Ref:A-001;CH: 30H
 Hab.:ENSINO FUNDAMENTAL COMPLETO;Motivo:CONTRATO POR TEMPO DETERMINADO DE ACORDO COM A L.C. 600/17;Un. Adm:(012300) E E MIGUEL BARACAT;De:18/05/2023 a 20/12/2023

CONTRATO/SEDUC/52538/2023 DE: 31/05/2023
 Processo Nº: 1000004248400
 Contratado:(314405/11) ISABELLE BEATRIZ TAVARES FREDERICO;CPF:094.014.899-47;Cargo/Função:(3506) CONTR.TEMP. FUNCAO PROF. HABILITADO;Ref:B-001;CH: 05H
 Hab.:LICENCIATURA PLENA EM BIOLOGIA;Motivo:CONTRATO POR TEMPO DETERMINADO DE ACORDO COM A L.C. 600/17;Un. Adm:(016519) E E 13 DE MAIO;De:26/05/2023 a 20/12/2023

CONTRATO/SEDUC/52539/2023 DE: 31/05/2023
 Processo Nº: 1000004247949
 Contratado:(314531/3) CLEYTON FERREIRA COELHO DA SILVA;CPF:059.530.761-26;Cargo/Função:(3506) CONTR.TEMP. FUNCAO PROF. HABILITADO;Ref:B-001;CH: 30H
 Hab.:LICENCIATURA PLENA EM EDUCAÇÃO FISICA;Motivo:SUBSTITUIÇÃO AO TITULAR GUARDANDO PUBLICAÇÃO DE MOVIMENTAÇÃO;Un. Adm:(069558) E E ANGELINA F MAZZUTTI;De:22/05/2023 a 30/06/2023

CONTRATO/SEDUC/52540/2023 DE: 31/05/2023
 Processo Nº: 1000004249727
 Contratado:(314559/10) IARA GONCALVES DE SOUZA;CPF:037.975.481-92;Cargo/Função:(3506) CONTR.TEMP. FUNCAO PROF. HABILITADO;Ref:B-001;CH: 15H
 Hab.:LICENCIATURA PLENA EM BIOLOGIA;Motivo:SUBSTITUIÇÃO AO TITULAR GUARDANDO PUBLICAÇÃO DE MOVIMENTAÇÃO;Un. Adm:(060208) E E ALBERT EINSTEIN;De:13/05/2023 a 05/11/2023

CONTRATO/SEDUC/52541/2023 DE: 31/05/2023
 Processo Nº: 1000004248238
 Contratado:(314675/3) EDNA VIEIRA FRANCO DANELICHEN;CPF:631.933.611-00;Cargo/Função:(3506) CONTR.TEMP. FUNCAO PROF. HABILITADO;Ref:B-001;CH: 30H
 Hab.:LICENCIATURA PLENA EM PEDAGOGIA;Motivo:CONTRATO POR TEMPO DETERMINADO DE ACORDO COM A L.C. 600/17;Un. Adm:(011690) E E FREI AMBROSIO;De:22/05/2023 a 20/12/2023

CONTRATO/SEDUC/52542/2023 DE: 31/05/2023
 Processo Nº: 1000004246937
 Contratado:(314935/4) JESSIKA SOUZA AMARANTE DE PAULA;CPF:040.209.401-85;Cargo/Função:(3476) APOIO ADM. EDUCACIONAL-ELEMENTAR;Ref:A-001;CH: 30H
 Hab.:ENSINO FUNDAMENTAL COMPLETO;Motivo:CONTRATO POR TEMPO DETERMINADO DE ACORDO COM A L.C. 600/17;Un. Adm:(011371) E E SEN FILINTO MULLER;De:15/05/2023 a 10/11/2023

CONTRATO/SEDUC/52543/2023 DE: 31/05/2023
 Processo Nº: 1000004239360
 Contratado:(315225/7) DANILO LOPES DE OLIVEIRA;CPF:341.841.488-59;Cargo/Função:(3506) CONTR.TEMP. FUNCAO PROF. HABILITADO;Ref:B-001;CH: 15H
 Hab.:LICENCIATURA PLENA EM MATEMATICA;Motivo:PROJETO/ DEMANDA TEMPORARIA;Un. Adm:(011967) E E PROF VANIL STABILITO;De:16/05/2023 a 20/12/2023

CONTRATO/SEDUC/52544/2023 DE: 31/05/2023
 Processo Nº: 1000004245015
 Contratado:(315406/7) GLAUCIA MARIA MARTINS RODRIGUES;CPF:616.975.751-53;Cargo/Função:(3506) CONTR.TEMP. FUNCAO PROF. HABILITADO;Ref:B-001;CH: 30H
 Hab.:LICENCIATURA PLENA EM FILOSOFIA;Motivo:PROJETO/ DEMANDA TEMPORARIA;Un. Adm:(049859) E E PROF ELIANE DIGIGOV SANTANA;De:18/05/2023 a 15/08/2023

CONTRATO/SEDUC/52545/2023 DE: 31/05/2023
 Processo Nº: 1000004245071
 Contratado:(315462/7) DAYANE FALASQUE;CPF:008.140.341-01;Cargo/Função:(3506) CONTR.TEMP.FUNCAO PROF. HABILITADO;Ref:B-001;CH: 18H
 Hab.:LICENCIATURA PLENA EM PEDAGOGIA;Motivo:SUBSTITUIÇÃO AO TITULAR GUARDANDO PUBLICAÇÃO DE MOVIMENTAÇÃO;Un. Adm:(197300) E EST MIL DOM PEDRO II VITORIA F DA RIVA;De:18/05/2023 a 14/08/2023

CONTRATO/SEDUC/52546/2023 DE: 31/05/2023
 Processo Nº: 1000004246206
 Contratado:(316708/7) HELENA GERONIMA DAMACENO;CPF:919.946.321-00;Cargo/Função:(3506) CONTR.TEMP. FUNCAO PROF. HABILITADO;Ref:B-001;CH: 15H
 Hab.:LICENCIATURA PLENA EM HISTÓRIA;Motivo:SUBSTITUIÇÃO AO TITULAR GUARDANDO PUBLICAÇÃO DE MOVIMENTAÇÃO;Un. Adm:(091448) E E PROF EDELI MANTOVANI;De:19/05/2023 a 02/06/2023

CONTRATO/SEDUC/52547/2023 DE: 31/05/2023
 Processo Nº: 1000004239311
 Contratado:(317103/2) CAMILA SOUSA MARIA SILVA;CPF:061.502.041-03;Cargo/Função:(3468) TECNICO ADMINISTRATIVO EDUCACIONAL;Ref:A-001;CH: 30H
 Hab.:ENSINO MEDIO;Motivo:CONTRATO POR TEMPO DETERMINADO DE ACORDO COM A L.C. 600/17;Un. Adm:(137774) E E MARIO DE ANDRADE;De:16/05/2023 a 20/12/2023

CONTRATO/SEDUC/52548/2023 DE: 31/05/2023
 Processo Nº: 1000004246166
 Contratado:(317331/7) JENNEFER JACQUELINE SILVA SOUZA;CPF:041.436.701-43;Cargo/Função:(3506) CONTR.TEMP. FUNCAO PROF. HABILITADO;Ref:B-001;CH: 06H
 Hab.:LICENCIATURA PLENA EM HISTÓRIA;Motivo:SUBSTITUIÇÃO AO TITULAR GUARDANDO PUBLICAÇÃO DE MOVIMENTAÇÃO;Un. Adm:(011282) E E HERONILDES ARAUJO;De:19/05/2023 a 17/06/2023

CONTRATO/SEDUC/52549/2023 DE: 31/05/2023
 Processo Nº: 1000004242174
 Contratado:(317409/6) ANDREA CRISTINA PEREIRA DA SILVA;CPF:064.004.521-92;Cargo/Função:(3506) CONTR.TEMP. FUNCAO PROF. HABILITADO;Ref:B-001;CH: 01H
 Hab.:LICENCIATURA PLENA EM MATEMATICA;Motivo:CONTRATO POR TEMPO DETERMINADO DE ACORDO COM A L.C. 600/17;Un. Adm:(015156) E E NORBERTO SCHWANTES;De:15/05/2023 a 20/12/2023

CONTRATO/SEDUC/52550/2023 DE: 31/05/2023
 Processo Nº: 1000004244366
 Contratado:(317421/2) SOLANGE DA SILVA SANTOS;CPF:029.079.011-50;Cargo/Função:(3476) APOIO ADM. EDUCACIONAL-ELEMENTAR;Ref:A-001;CH: 30H
 Hab.:ENSINO MEDIO;Motivo:SUBSTITUIÇÃO AO TITULAR GUARDANDO PUBLICAÇÃO DE MOVIMENTAÇÃO;Un. Adm:(173347) E E ANTONIA MOURA MUNIZ;De:19/05/2023 a 09/06/2023

CONTRATO/SEDUC/52551/2023 DE: 31/05/2023
 Processo Nº: 1000004247525
 Contratado:(317747/3) MARINALVA PIRES DE SOUZA LOPES;CPF:039.712.731-65;Cargo/Função:(3476) APOIO ADM. EDUCACIONAL-ELEMENTAR;Ref:A-001;CH: 30H
 Hab.:ENSINO MEDIO;Motivo:SUBSTITUIÇÃO AO TITULAR GUARDANDO PUBLICAÇÃO DE MOVIMENTAÇÃO;Un. Adm:(015067) E E JUSCELINO K OLIVEIRA;De:28/05/2023 a 03/08/2023

CONTRATO/SEDUC/52552/2023 DE: 31/05/2023
 Processo Nº: 1000004242390
 Contratado:(317766/3) NAYARA MARTINS DE BARROS;CPF:730.454.701-49;Cargo/Função:(3506) CONTR.TEMP. FUNCAO PROF. HABILITADO;Ref:B-001;CH: 30H
 Hab.:LICENCIATURA PLENA EM PEDAGOGIA;Motivo:PROJETO/ DEMANDA TEMPORARIA;Un. Adm:(015377) E E NILCE MARIA MAGALHAES;De:17/05/2023 a 20/12/2023

CONTRATO/SEDUC/52553/2023 DE: 31/05/2023
 Processo Nº: 1000004248148
 Contratado:(317898/4) SEBASTIANA GOMES DA SILVA;CPF:012.356.191-41;Cargo/Função:(3506) CONTR.TEMP. FUNCAO PROF. HABILITADO;Ref:B-001;CH: 30H
 Hab.:LICENCIATURA PLENA EM PEDAGOGIA;Motivo:INDENIZAÇÃO;Un. Adm:(016357) E E IRANY JAIME FARINA;De:01/06/2023 a 07/06/2023

CONTRATO/SEDUC/52554/2023 DE: 31/05/2023
 Processo Nº: 1000004249777
 Contratado:(318080/7) MAYARA GREGORIO PEREIRA;CPF:037.44.5.551-19;Cargo/Função:(3506) CONTR.TEMP.FUNCAO PROF. HABILITADO;Ref:B-001;CH: 32H
 Hab.:LICENCIATURA PLENA EM PEDAGOGIA;Motivo:SUBSTITUIÇÃO AO TITULAR GUARDANDO PUBLICAÇÃO DE MOVIMENTAÇÃO;Un. Adm:(011533) E E CEL JERONIMO GOMES SILVA;De:26/05/2023 a 26/06/2023

CONTRATO/SEDUC/52555/2023 DE: 31/05/2023
 Processo Nº: 1000004246506
 Contratado:(318128/2) PATRICIA DA SILVA COSMOS;CPF:012.894.061-11;Cargo/Função:(3506) CONTR.TEMP. FUNCAO PROF. HABILITADO;Ref:B-001;CH: 30H
 Hab.:LICENCIATURA PLENA EM PEDAGOGIA;Motivo:CONTRATO POR TEMPO DETERMINADO DE ACORDO COM A L.C. 600/17;Un. Adm:(016500) E E MARIO SPINELLI;De:19/05/2023 a 07/07/2023

CONTRATO/SEDUC/52556/2023 DE: 31/05/2023
 Processo Nº: 1000004243875
 Contratado:(318152/5) IRACEMA SMITH;CPF:808.714.701-44;Cargo/Função:(3476) APOIO ADM. EDUCACIONAL-ELEMENTAR;Ref:A-001;CH: 30H
 Hab.:ENSINO FUNDAMENTAL COMPLETO;Motivo:CONTRATO POR TEMPO DETERMINADO DE ACORDO COM A L.C. 600/17;Un. Adm:(158658) E E DAURY RIVA;De:17/05/2023 a 06/06/2023

CONTRATO/SEDUC/52557/2023 DE: 31/05/2023
 Processo Nº: 1000004247166
 Contratado:(318372/6) ROGERIO DA SILVA SANTOS;CPF:060.975.141-74;Cargo/Função:(3506) CONTR.TEMP. FUNCAO PROF. HABILITADO;Ref:B-001;CH: 05H
 Hab.:LICENCIATURA PLENA EM EDUCAÇÃO FISICA;Motivo:CONTRATO POR TEMPO DETERMINADO DE ACORDO COM A L.C. 600/17;Un. Adm:(014869) E E PREF ARTHUR RAMOS;De:23/05/2023 a 26/07/2023

CONTRATO/SEDUC/52558/2023 DE: 31/05/2023
 Processo Nº: 1000004248373
 Contratado:(318445/2) MARIA DAS DORES ISIDIO SEVERINO;CPF:034.267.051-41;Cargo/Função:(3476) APOIO ADM. EDUCACIONAL-ELEMENTAR;Ref:A-001;CH: 30H
 Hab.:ENSINO MEDIO;Motivo:CONTRATO POR TEMPO DETERMINADO DE ACORDO COM A L.C. 600/17;Un. Adm:(011894) E E PE JOSE ANCHIETA;De:12/05/2023 a 10/07/2023

CONTRATO/SEDUC/52559/2023 DE: 31/05/2023
 Processo Nº: 1000004248181
 Contratado:(318610/3) SARA RUTHELLI SANTIAGO CARVALHO;CPF:069.894.923-41;Cargo/Função:(3506) CONTR.TEMP. FUNCAO PROF. HABILITADO;Ref:B-001;CH: 30H
 Hab.:LICENCIATURA PLENA EM PEDAGOGIA;Motivo:INDENIZAÇÃO;Un. Adm:(016454) E E LUCIENE CARDOSO DE OLIVEIRA;De:01/06/2023 a 14/07/2023

CONTRATO/SEDUC/52560/2023 DE: 31/05/2023
 Processo Nº: 1000004243377
 Contratado:(318836/2) GABRIELLY EVANGELISTA DA SILVA
 SA;CPF:053.858.201-48;Cargo/Função:(3506) CONTR.TEMP.FUNCAO
 PROF. HABILITADO;Ref:B-001;CH: 20H
 Hab.:LICENCIATURA PLENA EM PEDAGOGIA;Motivo:CONTRATO POR
 TEMPO DETERMINADO DE ACORDO COM A L.C. 600/17;Un.
 Adm:(016195) E E JOAO DE CAMPOS VIDAL;De:08/05/2023 a
 20/12/2023

CONTRATO/SEDUC/52561/2023 DE: 31/05/2023
 Processo Nº: 1000004244504
 Contratado:(318837/2) ADRIANA LEONINA
 FERREIRA;CPF:688.876.711-68;Cargo/Função:(3506) CONTR.TEMP.
 FUNCAO PROF. HABILITADO;Ref:B-001;CH: 30H
 Hab.:LICENCIATURA PLENA EM PEDAGOGIA;Motivo:PROJETO/
 DEMANDA TEMPORARIA;Un. Adm:(011940) E E JOSE LEITE DE
 MORAES;De:19/05/2023 a 20/12/2023

CONTRATO/SEDUC/52562/2023 DE: 31/05/2023
 Processo Nº: 1000004239537
 Contratado:(321407/8) IVONE ZULISKE
 LOPEZ;CPF:854.948.011-87;Cargo/Função:(3506) CONTR.TEMP.
 FUNCAO PROF. HABILITADO;Ref:B-001;CH: 09H
 Hab.:LICENCIATURA PLENA EM PEDAGOGIA;Motivo:CONTRATO POR
 TEMPO DETERMINADO DE ACORDO COM A L.C. 600/17;Un.
 Adm:(148113) E E CREMILDA DE OLIVEIRA VIANA;De:15/05/2023 a
 06/07/2023

CONTRATO/SEDUC/52563/2023 DE: 31/05/2023
 Processo Nº: 1000004239088
 Contratado:(323184/4) DAIANE APARECIDA DE JESUS
 CHAGAS;CPF:326.780.088-94;Cargo/Função:(3506) CONTR.TEMP.
 FUNCAO PROF. HABILITADO;Ref:B-001;CH: 02H
 Hab.:LICENCIATURA PLENA EM PEDAGOGIA;Motivo:CONTRATO POR
 TEMPO DETERMINADO DE ACORDO COM A L.C. 600/17;Un.
 Adm:(013560) E E JOAO PAULO II;De:15/05/2023 a 20/12/2023

CONTRATO/SEDUC/52564/2023 DE: 31/05/2023
 Processo Nº: 1000004246950
 Contratado:(323387/6) EDIMILSON LEONARDO
 FERREIRA;CPF:048.201.271-44;Cargo/Função:(3506) CONTR.TEMP.
 FUNCAO PROF. HABILITADO;Ref:B-001;CH: 12H
 Hab.:LICENCIATURA PLENA EM BIOLOGIA;Motivo:SUBSTITUIÇÃO AO
 TITULAR GUARDANDO PUBLICAÇÃO DE MOVIMENTAÇÃO;Un.
 Adm:(015482) E E RUI BARBOSA;De:23/05/2023 a 16/07/2023

CONTRATO/SEDUC/52565/2023 DE: 31/05/2023
 Processo Nº: 1000004246463
 Contratado:(323444/3) JULIANA LILIAN MARQUES
 ALVES;CPF:049.657.151-60;Cargo/Função:(3476) APOIO ADM.
 EDUCACIONAL-ELEMENTAR;Ref:A-001;CH: 30H
 Hab.:ENSINO MEDIO;Motivo:SUBSTITUIÇÃO AO TITULAR
 GUARDANDO PUBLICAÇÃO DE MOVIMENTAÇÃO;Un. Adm:(015474) E
 E PROF MARINES FATIMA DE SA TEIXEIRA;De:23/05/2023 a
 15/11/2023

CONTRATO/SEDUC/52566/2023 DE: 31/05/2023
 Processo Nº: 1000004241606
 Contratado:(323956/4) FERNANDA CRISTINA DOS SANTOS
 JESUS;CPF:701.269.852-78;Cargo/Função:(3476) APOIO ADM.
 EDUCACIONAL-ELEMENTAR;Ref:A-001;CH: 30H
 Hab.:ENSINO MEDIO;Motivo:CONTRATO POR TEMPO DETERMINADO
 DE ACORDO COM A L.C. 600/17;Un. Adm:(013269) E E OLIMPIO JOAO
 PISSINATI GUERRA;De:18/05/2023 a 20/12/2023

CONTRATO/SEDUC/52567/2023 DE: 31/05/2023
 Processo Nº: 1000004239515
 Contratado:(324192/3) CARINE PEREIRA DE
 SANTANA;CPF:027.906.941-33;Cargo/Função:(3476) APOIO ADM.
 EDUCACIONAL-ELEMENTAR;Ref:A-001;CH: 30H
 Hab.:ENSINO FUNDAMENTAL COMPLETO;Motivo:SUBSTITUIÇÃO AO
 TITULAR GUARDANDO PUBLICAÇÃO DE MOVIMENTAÇÃO;Un.
 Adm:(192058) ESC EST PROFESSORA MURALHA DE MIRANDA
 PASSOS;De:15/05/2023 a 13/07/2023

CONTRATO/SEDUC/52568/2023 DE: 31/05/2023
 Processo Nº: 1000004240127
 Contratado:(324243/3) LUAN BENEDITO OLIVEIRA DA
 SILVA;CPF:060.139.171-32;Cargo/Função:(3506) CONTR.TEMP.
 FUNCAO PROF. HABILITADO;Ref:B-001;CH: 15H
 Hab.:LICENCIATURA PLENA EM MATEMATICA;Motivo:CONTRATO
 POR TEMPO DETERMINADO DE ACORDO COM A L.C. 600/17;Un.
 Adm:(069558) E E ANGELINA F MAZZUTTI;De:17/05/2023 a 20/12/2023

CONTRATO/SEDUC/52569/2023 DE: 31/05/2023
 Processo Nº: 1000004244168
 Contratado:(324380/2) GENILSA DIAS DA
 SILVA;CPF:014.676.581-89;Cargo/Função:(3476) APOIO ADM.
 EDUCACIONAL-ELEMENTAR;Ref:A-001;CH: 30H
 Hab.:ENSINO FUNDAMENTAL COMPLETO;Motivo:SUBSTITUIÇÃO AO
 TITULAR GUARDANDO PUBLICAÇÃO DE MOVIMENTAÇÃO;Un.
 Adm:(010952) E E PROF EUNICE SOUZA DOS SANTOS;De:19/05/2023
 a 20/12/2023

CONTRATO/SEDUC/52570/2023 DE: 31/05/2023
 Processo Nº: 1000004244961
 Contratado:(324400/4) MILENA PAULA
 CAIRES;CPF:071.230.391-06;Cargo/Função:(3468) TECNICO
 ADMINISTRATIVO EDUCACIONAL;Ref:A-001;CH: 30H
 Hab.:ENSINO MEDIO;Motivo:SUBSTITUIÇÃO AO TITULAR
 GUARDANDO PUBLICAÇÃO DE MOVIMENTAÇÃO;Un. Adm:(009903) E
 E VICTORINO MONTEIRO DA SILVA;De:22/05/2023 a 11/08/2023

CONTRATO/SEDUC/52571/2023 DE: 31/05/2023
 Processo Nº: 1000004247330
 Contratado:(324464/5) REBERTE RODRIGO DE SOUZA
 BARBOZA;CPF:042.902.521-17;Cargo/Função:(3506) CONTR.TEMP.
 FUNCAO PROF. HABILITADO;Ref:B-001;CH: 15H
 Hab.:LICENCIATURA PLENA EM HISTÓRIA;Motivo:SUBSTITUIÇÃO AO
 TITULAR GUARDANDO PUBLICAÇÃO DE MOVIMENTAÇÃO;Un.
 Adm:(013536) E E NOVA CANAA;De:23/05/2023 a 14/08/2023

CONTRATO/SEDUC/52572/2023 DE: 31/05/2023
 Processo Nº: 1000004239543
 Contratado:(324559/4) JEZIEL CARDOSO MAIA DA
 SILVA;CPF:010.677.981-88;Cargo/Função:(3506) CONTR.TEMP.
 FUNCAO PROF. HABILITADO;Ref:B-001;CH: 02H
 Hab.:LICENCIATURA PLENA EM EDUCAÇÃO FISICA;Motivo:PROJETO/
 DEMANDA TEMPORARIA;Un. Adm:(069329) E E TANCREDO
 NEVES;De:17/05/2023 a 20/12/2023

CONTRATO/SEDUC/52573/2023 DE: 31/05/2023
 Processo Nº: 1000004239586
 Contratado:(324585/4) RAILANE LOPES
 FERREIRA;CPF:041.631.162-81;Cargo/Função:(3506) CONTR.TEMP.
 FUNCAO PROF. HABILITADO;Ref:B-001;CH: 18H
 Hab.:LICENCIATURA PLENA EM GEOGRAFIA;Motivo:SUBSTITUIÇÃO
 AO TITULAR GUARDANDO PUBLICAÇÃO DE MOVIMENTAÇÃO;Un.
 Adm:(013781) E E OSVALDO CANDIDO PEREIRA;De:15/05/2023 a
 12/08/2023

CONTRATO/SEDUC/52574/2023 DE: 31/05/2023
 Processo Nº: 1000004239468
 Contratado:(324634/3) HEYDRIAN FREITAS
 FERREIRA;CPF:062.066.331-60;Cargo/Função:(3506) CONTR.TEMP.
 FUNCAO PROF. HABILITADO;Ref:B-001;CH: 05H
 Hab.:LICENCIATURA PLENA EM FISICA;Motivo:CONTRATO POR
 TEMPO DETERMINADO DE ACORDO COM A L.C. 600/17;Un.
 Adm:(013048) E E DEP DORMEVIL FARIA;De:16/05/2023 a 20/12/2023

CONTRATO/SEDUC/52575/2023 DE: 31/05/2023
 Processo Nº: 1000004239471
 Contratado:(324638/6) MATHEUS
 OSTEMBERG;CPF:057.286.361-60;Cargo/Função:(3506) CONTR.TEMP.
 FUNCAO PROF. HABILITADO;Ref:B-001;CH: 10H
 Hab.:LICENCIATURA PLENA EM MATEMATICA;Motivo:CONTRATO
 POR TEMPO DETERMINADO DE ACORDO COM A L.C. 600/17;Un.
 Adm:(013048) E E DEP DORMEVIL FARIA;De:16/05/2023 a 20/12/2023

CONTRATO/SEDUC/52576/2023 DE: 31/05/2023
 Processo Nº: 1000004245065
 Contratado:(324751/7) JANAYNA DA SILVA
 NEVES;CPF:035.118.451-14;Cargo/Função:(3506) CONTR.TEMP.
 FUNCAO PROF. HABILITADO;Ref:B-001;CH: 30H
 Hab.:LICENCIATURA PLENA EM LETRAS/PORTUGUES/
 INGLÊS;Motivo:SUBSTITUIÇÃO AO TITULAR GUARDANDO
 PUBLICAÇÃO DE MOVIMENTAÇÃO;Un. Adm:(197300) E EST MIL DOM
 PEDRO II VITORIA F DA RIVA;De:18/05/2023 a 14/08/2023

CONTRATO/SEDUC/52577/2023 DE: 31/05/2023
 Processo Nº: 1000004248303
 Contratado:(324819/3) RODOLFO FERREIRA
 LEITE;CPF:005.453.581-67;Cargo/Função:(3506) CONTR.TEMP.
 FUNCAO PROF. HABILITADO;Ref:B-001;CH: 30H
 Hab.:LICENCIATURA PLENA EM LETRAS/PORTUGUES/
 INGLÊS;Motivo:CONTRATO POR TEMPO DETERMINADO DE ACORDO
 COM A L.C. 600/17;Un. Adm:(015237) E E MIGUEL
 BARBOSA;De:03/05/2023 a 30/08/2023

CONTRATO/SEDUC/52578/2023 DE: 31/05/2023
 Processo Nº: 1000004246002
 Contratado:(324973/2) ROSANGELA REDZIDIWE;CPF:990.143.271-53;Cargo/Função:(3476) APOIO ADM. EDUCACIONAL-ELEMENTAR;Ref:A-001;CH: 30H
 Hab.:ENSINO FUNDAMENTAL COMPLETO;Motivo:PROJETO/ DEMANDA TEMPORARIA;Un. Adm:(011495) E E INDIGENA SAO JOSE SANGRADOURO;De:15/05/2023 a 20/12/2023

CONTRATO/SEDUC/52579/2023 DE: 31/05/2023
 Processo Nº: 1000004246396
 Contratado:(325185/2) MIRIAN DA SILVA;CPF:918.345.541-87;Cargo/Função:(3476) APOIO ADM. EDUCACIONAL-ELEMENTAR;Ref:A-001;CH: 30H
 Hab.:ENSINO FUNDAMENTAL COMPLETO;Motivo:CONTRATO POR TEMPO DETERMINADO DE ACORDO COM A L.C. 600/17;Un. Adm:(011797) E E PROF ANA MARIA DAS GRACAS S NORONHA;De:08/05/2023 a 02/08/2023

CONTRATO/SEDUC/52580/2023 DE: 31/05/2023
 Processo Nº: 1000004242709
 Contratado:(325361/2) MARIA DAS DORES DOS SANTOS;CPF:105.702.574-76;Cargo/Função:(3476) APOIO ADM. EDUCACIONAL-ELEMENTAR;Ref:A-001;CH: 30H
 Hab.:ENSINO FUNDAMENTAL COMPLETO;Motivo:SUBSTITUIÇÃO AO TITULAR GUARDANDO PUBLICAÇÃO DE MOVIMENTAÇÃO;Un. Adm:(015423) E E DR ANISIO JOSE MOREIRA;De:18/05/2023 a 22/08/2023

CONTRATO/SEDUC/52581/2023 DE: 31/05/2023
 Processo Nº: 1000004241347
 Contratado:(325526/6) KELLEN SENA REZENDE;CPF:034.72.6.421-22;Cargo/Função:(3506) CONTR.TEMP.FUNCAO PROF. HABILITADO;Ref:B-001;CH: 03H
 Hab.:LICENCIATURA PLENA EM QUIMICA;Motivo:CONTRATO POR TEMPO DETERMINADO DE ACORDO COM A L.C. 600/17;Un. Adm:(016519) E E 13 DE MAIO;De:17/05/2023 a 20/12/2023

CONTRATO/SEDUC/52582/2023 DE: 31/05/2023
 Processo Nº: 1000004247701
 Contratado:(325569/4) FRANCISCA JUCELI DOS SANTOS;CPF:482.374.001-78;Cargo/Função:(3476) APOIO ADM. EDUCACIONAL-ELEMENTAR;Ref:A-001;CH: 30H
 Hab.:ENSINO FUNDAMENTAL COMPLETO;Motivo:SUBSTITUIÇÃO AO TITULAR GUARDANDO PUBLICAÇÃO DE MOVIMENTAÇÃO;Un. Adm:(014958) E E ANTONIO JOSE DE LIMA;De:22/05/2023 a 20/06/2023

CONTRATO/SEDUC/52583/2023 DE: 31/05/2023
 Processo Nº: 1000004239470
 Contratado:(325877/3) AMANDA BECHELLI DOS SANTOS;CPF:397.207.668-16;Cargo/Função:(3506) CONTR.TEMP. FUNCAO PROF. HABILITADO;Ref:B-001;CH: 01H
 Hab.:LICENCIATURA PLENA EM LETRAS/PORTUGUES/ INGLÊS;Motivo:CONTRATO POR TEMPO DETERMINADO DE ACORDO COM A L.C. 600/17;Un. Adm:(197297) E E MIL TIRAD SOL PM ADRIANA M RAMOS;De:15/05/2023 a 20/12/2023

CONTRATO/SEDUC/52584/2023 DE: 31/05/2023
 Processo Nº: 1000004248210
 Contratado:(325899/2) ROSINILDE DE SOUZA;CPF:938.683.591-68;Cargo/Função:(3506) CONTR.TEMP. FUNCAO PROF. HABILITADO;Ref:B-001;CH: 12H
 Hab.:LICENCIATURA PLENA EM PEDAGOGIA;Motivo:SUBSTITUIÇÃO AO TITULAR GUARDANDO PUBLICAÇÃO DE MOVIMENTAÇÃO;Un. Adm:(013331) E E ROSA DOS VENTOS;De:22/05/2023 a 01/07/2023

CONTRATO/SEDUC/52585/2023 DE: 31/05/2023
 Processo Nº: 1000004247898
 Contratado:(325956/3) ROSEANE DE SOUSA SILVA COSTA;CPF:011.189.023-35;Cargo/Função:(3476) APOIO ADM. EDUCACIONAL-ELEMENTAR;Ref:A-001;CH: 30H
 Hab.:ENSINO MEDIO;Motivo:CONTRATO POR TEMPO DETERMINADO DE ACORDO COM A L.C. 600/17;Un. Adm:(016470) E E DOM BOSCO;De:23/05/2023 a 20/12/2023

CONTRATO/SEDUC/52586/2023 DE: 31/05/2023
 Processo Nº: 1000004248120
 Contratado:(325994/2) SARA SOUZA DE OLIVEIRA;CPF:069.908.281-10;Cargo/Função:(3476) APOIO ADM. EDUCACIONAL-ELEMENTAR;Ref:A-001;CH: 30H
 Hab.:ENSINO FUNDAMENTAL COMPLETO;Motivo:SUBSTITUIÇÃO AO TITULAR GUARDANDO PUBLICAÇÃO DE MOVIMENTAÇÃO;Un. Adm:(102326) E E ALFREDO TREUHERZ;De:01/05/2023 a 20/12/2023

CONTRATO/SEDUC/52587/2023 DE: 31/05/2023
 Processo Nº: 1000004248060
 Contratado:(326206/2) ANGELA TAMIRES RIBEIRO DA SILVA ALVES;CPF:048.235.941-26;Cargo/Função:(3476) APOIO ADM. EDUCACIONAL-ELEMENTAR;Ref:A-001;CH: 30H
 Hab.:TECNICO EM MEIO AMBIENTE;Motivo:SUBSTITUIÇÃO AO TITULAR GUARDANDO PUBLICAÇÃO DE MOVIMENTAÇÃO;Un. Adm:(013404) E E DES MILTON ARMANDO POMPEU DE BARROS;De:23/05/2023 a 27/06/2023

CONTRATO/SEDUC/52588/2023 DE: 31/05/2023
 Processo Nº: 1000004249106
 Contratado:(326215/5) LEONICE BATISTA DA SILVA OTENIO;CPF:010.230.871-38;Cargo/Função:(3476) APOIO ADM. EDUCACIONAL-ELEMENTAR;Ref:A-001;CH: 30H
 Hab.:ENSINO MEDIO;Motivo:SUBSTITUIÇÃO AO TITULAR GUARDANDO PUBLICAÇÃO DE MOVIMENTAÇÃO;Un. Adm:(127728) E E PROF VALDOMIRO TEODORO CANDIDO;De:24/05/2023 a 17/11/2023

CONTRATO/SEDUC/52589/2023 DE: 31/05/2023
 Processo Nº: 1000004244556
 Contratado:(326235/3) GABRIEL FRANCESCHI;CPF:060.648.491-42;Cargo/Função:(3506) CONTR.TEMP. FUNCAO PROF. HABILITADO;Ref:B-001;CH: 08H
 Hab.:LICENCIATURA PLENA EM MATEMATICA;Motivo:SUBSTITUIÇÃO AO TITULAR GUARDANDO PUBLICAÇÃO DE MOVIMENTAÇÃO;Un. Adm:(158399) E E CLEUFA HUBNER;De:18/05/2023 a 01/06/2023

CONTRATO/SEDUC/52590/2023 DE: 31/05/2023
 Processo Nº: 1000004244616
 Contratado:(326238/3) MARIA DAS DORES DA SILVA;CPF:608.257.563-67;Cargo/Função:(3506) CONTR.TEMP. FUNCAO PROF. HABILITADO;Ref:B-001;CH: 12H
 Hab.:LICENCIATURA PLENA EM LETRAS/PORTUGUES/ LITERATURAS;Motivo:CONTRATO POR TEMPO DETERMINADO DE ACORDO COM A L.C. 600/17;Un. Adm:(124869) E E RENEE MENEZES;De:16/05/2023 a 14/10/2023

CONTRATO/SEDUC/52591/2023 DE: 31/05/2023
 Processo Nº: 1000004247759
 Contratado:(326335/3) PATRICIA SASSO MARTINS;CPF:006.819.881-77;Cargo/Função:(3514) CONTR.TEMP. FUNCAO PROF. NAO HABILIT;Ref:A-001;CH: 20H
 Hab.:ENSINO MEDIO;Motivo:SUBSTITUIÇÃO AO TITULAR GUARDANDO PUBLICAÇÃO DE MOVIMENTAÇÃO;Un. Adm:(015156) E E NORBERTO SCHWANTES;De:18/05/2023 a 16/06/2023

CONTRATO/SEDUC/52592/2023 DE: 31/05/2023
 Processo Nº: 1000004239395
 Contratado:(326339/4) TAINA MARIA HANAUER;CPF:058.819.931-10;Cargo/Função:(3506) CONTR.TEMP. FUNCAO PROF. HABILITADO;Ref:B-001;CH: 04H
 Hab.:LICENCIATURA PLENA EM CIENCIAS BIOLOGICAS;Motivo:CONTRATO POR TEMPO DETERMINADO DE ACORDO COM A L.C. 600/17;Un. Adm:(124923) E E ANDRE ANTONIO MAGGI;De:15/05/2023 a 20/12/2023

CONTRATO/SEDUC/52593/2023 DE: 31/05/2023
 Processo Nº: 1000004241113
 Contratado:(326341/5) ROSINHA GALVAO DOS ANJOS;CPF:000.490.139-80;Cargo/Função:(3506) CONTR.TEMP. FUNCAO PROF. HABILITADO;Ref:B-001;CH: 04H
 Hab.:LICENCIATURA PLENA EM GEOGRAFIA;Motivo:CONTRATO POR TEMPO DETERMINADO DE ACORDO COM A L.C. 600/17;Un. Adm:(194948) EE MIL TIRAD CB ANTONIO DILCEU DA SILVA AMARAL;De:16/05/2023 a 20/12/2023

CONTRATO/SEDUC/52594/2023 DE: 31/05/2023
 Processo Nº: 1000004240576
 Contratado:(326350/4) DHAISON PEREIRA DO NASCIMENTO;CPF:052.364.311-07;Cargo/Função:(3506) CONTR.TEMP. FUNCAO PROF. HABILITADO;Ref:B-001;CH: 08H
 Hab.:LICENCIATURA PLENA EM MATEMATICA;Motivo:SUBSTITUIÇÃO AO TITULAR GUARDANDO PUBLICAÇÃO DE MOVIMENTAÇÃO;Un. Adm:(013021) E E CARLOS IRIGARAY FILHO;De:09/05/2023 a 07/07/2023

CONTRATO/SEDUC/52595/2023 DE: 31/05/2023
 Processo Nº: 1000004247753
 Contratado:(326351/3) MARIA JOELMA SOUSA DA SILVA;CPF:016.228.991-05;Cargo/Função:(3506) CONTR.TEMP. FUNCAO PROF. HABILITADO;Ref:B-001;CH: 18H
 Hab.:LICENCIATURA PLENA EM PEDAGOGIA;Motivo:SUBSTITUIÇÃO AO TITULAR GUARDANDO PUBLICAÇÃO DE MOVIMENTAÇÃO;Un. Adm:(015156) E E NORBERTO SCHWANTES;De:18/05/2023 a 16/06/2023

CONTRATO/SEDUC/52596/2023 DE: 31/05/2023
 Processo Nº: 1000004249879
 Contratado:(326429/6) MAYCON DORNEL DE ALMEIDA;CPF:061.948.331-81;Cargo/Função:(3506) CONTR.TEMP.FUNCAO PROF. HABILITADO;Ref:B-001;CH: 24H
 Hab.:LICENCIATURA PLENA EM EDUCAÇÃO FISICA;Motivo:SUBSTITUIÇÃO AO TITULAR GUARDANDO PUBLICAÇÃO DE MOVIMENTAÇÃO;Un. Adm:(010910) E E SAO JOSE OPERARIO;De:26/05/2023 a 20/08/2023

CONTRATO/SEDUC/52597/2023 DE: 31/05/2023
 Processo Nº: 1000004246126
 Contratado:(326748/2) DANILO GOMES SILVA;CPF:041.222.761-44;Cargo/Função:(3506) CONTR.TEMP. FUNCAO PROF. HABILITADO;Ref:B-001;CH: 21H
 Hab.:LICENCIATURA PLENA EM MATEMATICA;Motivo:SUBSTITUIÇÃO AO TITULAR GUARDANDO PUBLICAÇÃO DE MOVIMENTAÇÃO;Un. Adm:(011371) E E SEN FILINTO MULLER;De:16/05/2023 a 09/06/2023

CONTRATO/SEDUC/52598/2023 DE: 31/05/2023
 Processo Nº: 1000004244559
 Contratado:(326761/3) JEFFERSON SILVA FREITAS;CPF:061.654.111-26;Cargo/Função:(3506) CONTR.TEMP. FUNCAO PROF. HABILITADO;Ref:B-001;CH: 15H
 Hab.:LICENCIATURA PLENA EM MATEMATICA;Motivo:SUBSTITUIÇÃO AO TITULAR GUARDANDO PUBLICAÇÃO DE MOVIMENTAÇÃO;Un. Adm:(049794) E E SANTO ANTONIO;De:17/05/2023 a 06/06/2023

CONTRATO/SEDUC/52599/2023 DE: 31/05/2023
 Processo Nº: 1000004247022
 Contratado:(326766/4) LUANA KAROLINA CARDOSO SILVA;CPF:019.182.281-75;Cargo/Função:(3506) CONTR.TEMP. FUNCAO PROF. HABILITADO;Ref:B-001;CH: 12H
 Hab.:LICENCIATURA PLENA EM LETRAS/PORTUGUES/ INGLÊS;Motivo:CONTRATO POR TEMPO DETERMINADO DE ACORDO COM A L.C. 600/17;Un. Adm:(212474) E E DES INT DA ED BAS BEN SANT DA SIL FREIRE;De:15/05/2023 a 30/06/2023

CONTRATO/SEDUC/52600/2023 DE: 31/05/2023
 Processo Nº: 1000004244566
 Contratado:(326808/2) JENIFFER YASMIN DE ARAUJO;CPF:048.766.681-08;Cargo/Função:(3506) CONTR.TEMP. FUNCAO PROF. HABILITADO;Ref:B-001;CH: 15H
 Hab.:LICENCIATURA PLENA EM MATEMATICA;Motivo:SUBSTITUIÇÃO AO TITULAR GUARDANDO PUBLICAÇÃO DE MOVIMENTAÇÃO;Un. Adm:(049794) E E SANTO ANTONIO;De:17/05/2023 a 06/06/2023

CONTRATO/SEDUC/52601/2023 DE: 31/05/2023
 Processo Nº: 1000004248511
 Contratado:(326812/2) STEFANY GONCALVES PEREIRA;CPF:048.286.251-35;Cargo/Função:(3476) APOIO ADM. EDUCACIONAL-ELEMENTAR;Ref:A-001;CH: 30H
 Hab.:ENSINO MEDIO;Motivo:CONTRATO POR TEMPO DETERMINADO DE ACORDO COM A L.C. 600/17;Un. Adm:(174122) E E BOM JARDIM;De:24/05/2023 a 20/12/2023

CONTRATO/SEDUC/52602/2023 DE: 31/05/2023
 Processo Nº: 1000004248274
 Contratado:(326819/2) FERNANDA ALMEIDA SANTOS MIRANDA;CPF:862.404.802-82;Cargo/Função:(3506) CONTR.TEMP. FUNCAO PROF. HABILITADO;Ref:B-001;CH: 30H
 Hab.:LICENCIATURA PLENA EM LETRAS/PORTUGUES/ LIBRAS;Motivo:SUBSTITUIÇÃO AO TITULAR GUARDANDO PUBLICAÇÃO DE MOVIMENTAÇÃO;Un. Adm:(172642) E E PROF ZENI VIEIRA;De:19/05/2023 a 05/06/2023

CONTRATO/SEDUC/52603/2023 DE: 31/05/2023
 Processo Nº: 1000004248094
 Contratado:(326834/4) REGINA GUEDES RIBEIRO;CPF:367.464.871-72;Cargo/Função:(3506) CONTR.TEMP. FUNCAO PROF. HABILITADO;Ref:B-001;CH: 30H
 Hab.:LICENCIATURA PLENA EM PEDAGOGIA;Motivo:SUBSTITUIÇÃO AO TITULAR GUARDANDO PUBLICAÇÃO DE MOVIMENTAÇÃO;Un. Adm:(163678) E E UNIAO DA CHAPADA;De:22/05/2023 a 05/06/2023

CONTRATO/SEDUC/52604/2023 DE: 31/05/2023
 Processo Nº: 1000004239362
 Contratado:(326838/2) EVELINE NAYARA BORGES DE MIRANDA;CPF:041.430.991-01;Cargo/Função:(3468) TECNICO ADMINISTRATIVO EDUCACIONAL;Ref:A-001;CH: 30H
 Hab.:ENSINO MEDIO;Motivo:CONTRATO POR TEMPO DETERMINADO DE ACORDO COM A L.C. 600/17;Un. Adm:(044954) E E PROF ANA TEREZA ALBERNAS;De:17/05/2023 a 20/12/2023

CONTRATO/SEDUC/52605/2023 DE: 31/05/2023
 Processo Nº: 1000004239341
 Contratado:(326854/2) DIONE DOS SANTOS DE OLIVEIRA;CPF:569.400.925-87;Cargo/Função:(3506) CONTR.TEMP. FUNCAO PROF. HABILITADO;Ref:B-001;CH: 30H
 Hab.:LICENCIATURA PLENA EM PEDAGOGIA;Motivo:CONTRATO POR TEMPO DETERMINADO DE ACORDO COM A L.C. 600/17;Un. Adm:(014966) E E SANTO ANTONIO DE PADUA;De:16/05/2023 a 20/12/2023

CONTRATO/SEDUC/52606/2023 DE: 31/05/2023
 Processo Nº: 1000004241357
 Contratado:(326927/2) VIVIANE RODRIGUES GUARIENTI;CPF:044.189.241-83;Cargo/Função:(3476) APOIO ADM. EDUCACIONAL-ELEMENTAR;Ref:A-001;CH: 30H
 Hab.:ENSINO MEDIO;Motivo:CONTRATO POR TEMPO DETERMINADO DE ACORDO COM A L.C. 600/17;Un. Adm:(014940) E E DOM VUNIBALDO;De:16/05/2023 a 14/06/2023

CONTRATO/SEDUC/52607/2023 DE: 31/05/2023
 Processo Nº: 1000004243167
 Contratado:(326970/4) LINDAMARA AMABILE CHAVES;CPF:922.290.421-49;Cargo/Função:(3506) CONTR.TEMP. FUNCAO PROF. HABILITADO;Ref:B-001;CH: 30H
 Hab.:LICENCIATURA PLENA EM PEDAGOGIA;Motivo:PROJETO/ DEMANDA TEMPORARIA;Un. Adm:(084344) E E MARECHAL CANDIDO RONDON;De:04/05/2023 a 20/12/2023

CONTRATO/SEDUC/52608/2023 DE: 31/05/2023
 Processo Nº: 1000004246092
 Contratado:(326971/7) DAYANNA ALVES RIBEIRO BARCELOS DE SOUZA;CPF:050.933.421-06;Cargo/Função:(3506) CONTR.TEMP. FUNCAO PROF. HABILITADO;Ref:B-001;CH: 18H
 Hab.:LICENCIATURA PLENA EM LETRAS/PORTUGUES/ LITERATURAS;Motivo:CONTRATO POR TEMPO DETERMINADO DE ACORDO COM A L.C. 600/17;Un. Adm:(016519) E E 13 DE MAIO;De:19/05/2023 a 30/06/2023

CONTRATO/SEDUC/52609/2023 DE: 31/05/2023
 Processo Nº: 1000004246869
 Contratado:(327393/2) OSVANIO FRANCISCO PEREIRA;CPF:218.276.268-01;Cargo/Função:(3506) CONTR.TEMP.FUNCAO PROF. HABILITADO;Ref:B-001;CH: 08H
 Hab.:LICENCIATURA PLENA EM BIOLOGIA;Motivo:SUBSTITUIÇÃO AO TITULAR GUARDANDO PUBLICAÇÃO DE MOVIMENTAÇÃO;Un. Adm:(015474) E E PROF MARINES FATIMA DE SA TEIXEIRA;De:23/05/2023 a 12/07/2023

CONTRATO/SEDUC/52610/2023 DE: 31/05/2023
 Processo Nº: 1000004249726
 Contratado:(327394/2) HENRY JUNIOR BRANCO ARAGAO;CPF:517.989.722-04;Cargo/Função:(3506) CONTR.TEMP. FUNCAO PROF. HABILITADO;Ref:B-001;CH: 30H
 Hab.:LICENCIATURA PLENA EM LETRAS/PORTUGUES/ INGLÊS;Motivo:CONTRATO POR TEMPO DETERMINADO DE ACORDO COM A L.C. 600/17;Un. Adm:(012912) E E ARLINDA PESSOA MARBECK MORRECK;De:25/05/2023 a 25/06/2023

CONTRATO/SEDUC/52611/2023 DE: 31/05/2023
 Processo Nº: 1000004248597
 Contratado:(327464/2) JORDANY BARBOSA TAVEIRA E SANTANA DE AMORIM;CPF:703.470.271-30;Cargo/Função:(3506) CONTR.TEMP. FUNCAO PROF. HABILITADO;Ref:B-001;CH: 03H
 Hab.:LICENCIATURA PLENA EM PEDAGOGIA;Motivo:PROJETO/ DEMANDA TEMPORARIA;Un. Adm:(015547) E E DOM BOSCO;De:25/05/2023 a 20/12/2023

CONTRATO/SEDUC/52612/2023 DE: 31/05/2023
 Processo Nº: 1000004246872
 Contratado:(327470/3) CHRISTYELLE LIMA MENDES ANDRADE;CPF:054.193.041-98;Cargo/Função:(3506) CONTR.TEMP. FUNCAO PROF. HABILITADO;Ref:B-001;CH: 14H
 Hab.:LICENCIATURA PLENA EM BIOLOGIA;Motivo:CONTRATO POR TEMPO DETERMINADO DE ACORDO COM A L.C. 600/17;Un. Adm:(011355) E E MAL EURICO GASPARGASPAR DUTRA;De:23/05/2023 a 20/12/2023

CONTRATO/SEDUC/52613/2023 DE: 31/05/2023
 Processo Nº: 1000004249661
 Contratado:(327478/2) VANUSA MALU FERREIRA;CPF:904.715.472-04;Cargo/Função:(3506) CONTR.TEMP. FUNCAO PROF. HABILITADO;Ref:B-001;CH: 24H
 Hab.:LICENCIATURA PLENA EM BIOLOGIA;Motivo:CONTRATO POR TEMPO DETERMINADO DE ACORDO COM A L.C. 600/17;Un. Adm:(021083) E E DOM AQUINO CORREA;De:24/05/2023 a 07/06/2023

CONTRATO/SEDUC/52614/2023 DE: 31/05/2023
 Processo Nº: 1000004248098
 Contratado:(327480/4) ROZANE RAMOS MACHADO;CPF:015.490.822-30;Cargo/Função:(3506) CONTR.TEMP. FUNCAO PROF. HABILITADO;Ref:B-001;CH: 16H
 Hab.:LICENCIATURA PLENA EM LETRAS/PORTUGUES/FRANCES;Motivo:SUBSTITUIÇÃO AO TITULAR GUARDANDO PUBLICAÇÃO DE MOVIMENTAÇÃO;Un. Adm:(198226) E E MARCIO SCHABATT SOUZA;De:15/05/2023 a 02/07/2023

CONTRATO/SEDUC/52615/2023 DE: 31/05/2023
 Processo Nº: 1000004246804
 Contratado:(327481/3) ISABELA APARECIDA SILVA;CPF:080.719.129-99;Cargo/Função:(3506) CONTR.TEMP. FUNCAO PROF. HABILITADO;Ref:B-001;CH: 06H
 Hab.:LICENCIATURA PLENA EM LETRAS/PORTUGUES/INGLÊS;Motivo:CONTRATO POR TEMPO DETERMINADO DE ACORDO COM A L.C. 600/17;Un. Adm:(163554) E E RUI BARBOSA;De:19/05/2023 a 20/12/2023

CONTRATO/SEDUC/52616/2023 DE: 31/05/2023
 Processo Nº: 1000004243361
 Contratado:(327487/3) JULIANA ALVES ARRUDA;CPF:059.286.591-64;Cargo/Função:(3506) CONTR.TEMP. FUNCAO PROF. HABILITADO;Ref:B-001;CH: 01H
 Hab.:LICENCIATURA PLENA EM PEDAGOGIA;Motivo:CONTRATO POR TEMPO DETERMINADO DE ACORDO COM A L.C. 600/17;Un. Adm:(060208) E E ALBERT EINSTEIN;De:15/05/2023 a 20/12/2023

CONTRATO/SEDUC/52617/2023 DE: 31/05/2023
 Processo Nº: 1000004243705
 Contratado:(327511/3) CAROLINE URTADO MENDES;CPF:061.204.121-23;Cargo/Função:(3506) CONTR.TEMP. FUNCAO PROF. HABILITADO;Ref:B-001;CH: 15H
 Hab.:LICENCIATURA PLENA EM HISTÓRIA;Motivo:CONTRATO POR TEMPO DETERMINADO DE ACORDO COM A L.C. 600/17;Un. Adm:(176460) E E 11 DE AGOSTO;De:19/05/2023 a 20/12/2023

CONTRATO/SEDUC/52618/2023 DE: 31/05/2023
 Processo Nº: 1000004243686
 Contratado:(327512/3) VALERIA DE MORAIS;CPF:008.838.481-04;Cargo/Função:(3506) CONTR.TEMP.FUNCAO PROF. HABILITADO;Ref:B-001;CH: 15H
 Hab.:LICENCIATURA PLENA EM PEDAGOGIA;Motivo:CONTRATO POR TEMPO DETERMINADO DE ACORDO COM A L.C. 600/17;Un. Adm:(176460) E E 11 DE AGOSTO;De:19/05/2023 a 20/12/2023

CONTRATO/SEDUC/52619/2023 DE: 31/05/2023
 Processo Nº: 1000004249315
 Contratado:(327532/3) CAMILA DE OLIVEIRA MUNIZ;CPF:062.476.661-60;Cargo/Função:(3506) CONTR.TEMP. FUNCAO PROF. HABILITADO;Ref:B-001;CH: 06H
 Hab.:LICENCIATURA PLENA EM LETRAS/PORTUGUES/INGLÊS;Motivo:CONTRATO POR TEMPO DETERMINADO DE ACORDO COM A L.C. 600/17;Un. Adm:(071790) E E JOSE BEJO;De:15/05/2023 a 04/08/2023

CONTRATO/SEDUC/52620/2023 DE: 31/05/2023
 Processo Nº: 1000004248580
 Contratado:(327534/2) MARIA EDUARDA RODRIGUES MARQUES;CPF:061.201.741-92;Cargo/Função:(3506) CONTR.TEMP. FUNCAO PROF. HABILITADO;Ref:B-001;CH: 13H
 Hab.:LICENCIATURA PLENA EM MATEMATICA;Motivo:CONTRATO POR TEMPO DETERMINADO DE ACORDO COM A L.C. 600/17;Un. Adm:(016209) E E PE THIAGO;De:16/05/2023 a 20/12/2023

CONTRATO/SEDUC/52621/2023 DE: 31/05/2023
 Processo Nº: 1000004248968
 Contratado:(327537/2) JAQUELINE DE OLIVEIRA;CPF:692.803.981-72;Cargo/Função:(3476) APOIO ADM. EDUCACIONAL-ELEMENTAR;Ref:A-001;CH: 30H
 Hab.:TECNICO EM CONTABILIDADE;Motivo:SUBSTITUIÇÃO AO TITULAR GUARDANDO PUBLICAÇÃO DE MOVIMENTAÇÃO;Un. Adm:(011355) E E MAL EURICO GASPARGASPAR DUTRA;De:23/05/2023 a 28/06/2023

CONTRATO/SEDUC/52622/2023 DE: 31/05/2023
 Processo Nº: 1000004245529
 Contratado:(327611/2) KENNELLY GABRIELI VIEIRA DA SILVA;CPF:061.761.571-37;Cargo/Função:(3506) CONTR.TEMP. FUNCAO PROF. HABILITADO;Ref:B-001;CH: 30H
 Hab.:LICENCIATURA PLENA EM PEDAGOGIA;Motivo:CONTRATO POR TEMPO DETERMINADO DE ACORDO COM A L.C. 600/17;Un. Adm:(016357) E E IRANY JAIME FARINA;De:16/05/2023 a 20/12/2023

CONTRATO/SEDUC/52623/2023 DE: 31/05/2023
 Processo Nº: 1000004240158
 Contratado:(327784/2) RODRIGO JOSE FRANCA BRITO;CPF:058.409.831-60;Cargo/Função:(3506) CONTR.TEMP. FUNCAO PROF. HABILITADO;Ref:B-001;CH: 06H
 Hab.:LICENCIATURA PLENA EM HISTÓRIA;Motivo:CONTRATO POR TEMPO DETERMINADO DE ACORDO COM A L.C. 600/17;Un. Adm:(013056) E E MARIO SPINELLI;De:15/05/2023 a 20/12/2023

CONTRATO/SEDUC/52624/2023 DE: 31/05/2023
 Processo Nº: 1000004246105
 Contratado:(327787/2) DELMA ANTONIA DA SILVA;CPF:896.331.052-34;Cargo/Função:(3476) APOIO ADM. EDUCACIONAL-ELEMENTAR;Ref:A-001;CH: 30H
 Hab.:ENSINO FUNDAMENTAL COMPLETO;Motivo:SUBSTITUIÇÃO AO TITULAR GUARDANDO PUBLICAÇÃO DE MOVIMENTAÇÃO;Un. Adm:(163554) E E RUI BARBOSA;De:22/05/2023 a 05/06/2023

CONTRATO/SEDUC/52625/2023 DE: 31/05/2023
 Processo Nº: 1000004247947
 Contratado:(327831/1) DARLAN FONSECA DE OLIVEIRA;CPF:021.443.655-12;Cargo/Função:(3506) CONTR.TEMP. FUNCAO PROF. HABILITADO;Ref:C-001;CH: 40H
 Hab.:LIC. CURTA EM MATEMATICA;Motivo:CONTRATO POR TEMPO DETERMINADO DE ACORDO COM A L.C. 600/17;Un. Adm:(015091) E E ANTONIO GROHS;De:24/05/2023 a 01/06/2023

CONTRATO/SEDUC/52626/2023 DE: 31/05/2023
 Processo Nº: 1000004239306
 Contratado:(327832/1) VANIELE NUNES;CPF:046.161.241-08;Cargo/Função:(3506) CONTR.TEMP.FUNCAO PROF. HABILITADO;Ref:B-001;CH: 09H
 Hab.:LICENCIATURA PLENA EM MATEMATICA;Motivo:PROJETO/DEMANDA TEMPORARIA;Un. Adm:(040118) E E JAYME VERISSIMO DE CAMPOS JUNIOR;De:16/05/2023 a 01/07/2023

CONTRATO/SEDUC/52627/2023 DE: 31/05/2023
 Processo Nº: 1000004239795
 Contratado:(327833/1) MARIA SEBASTIANE DE OLIVEIRA;CPF:004.905.881-90;Cargo/Função:(3506) CONTR.TEMP. FUNCAO PROF. HABILITADO;Ref:B-001;CH: 10H
 Hab.:LICENCIATURA PLENA EM EDUCACAO FISICA;Motivo:CONTRATO POR TEMPO DETERMINADO DE ACORDO COM A L.C. 600/17;Un. Adm:(014460) E E JULIO MULLER;De:15/05/2023 a 20/12/2023

CONTRATO/SEDUC/52628/2023 DE: 31/05/2023
 Processo Nº: 1000004244700
 Contratado:(327834/1) MARILAINI IVONE GUILHEN;CPF:017.104.931-43;Cargo/Função:(3506) CONTR.TEMP. FUNCAO PROF. HABILITADO;Ref:B-001;CH: 30H
 Hab.:LICENCIATURA PLENA EM PEDAGOGIA;Motivo:SUBSTITUIÇÃO AO TITULAR GUARDANDO PUBLICAÇÃO DE MOVIMENTAÇÃO;Un. Adm:(014478) E E EVANG ASSEMBLEIA DE DEUS;De:16/05/2023 a 03/07/2023

CONTRATO/SEDUC/52629/2023 DE: 31/05/2023
 Processo Nº: 1000004249197
 Contratado:(327835/1) SANDRA ALVES DE SOUZA;CPF:984.776.762-91;Cargo/Função:(3506) CONTR.TEMP. FUNCAO PROF. HABILITADO;Ref:B-001;CH: 09H
 Hab.:LICENCIATURA PLENA EM CIENCIAS BIOLOGICAS;Motivo:CONTRATO POR TEMPO DETERMINADO DE ACORDO COM A L.C. 600/17;Un. Adm:(013412) E E CEL ANTONIO PAES DE BARROS;De:15/05/2023 a 01/06/2023

CONTRATO/SEDUC/52630/2023 DE: 31/05/2023
 Processo Nº: 1000004244153
 Contratado:(327836/1) ELIANE CRISTINA BREIER WEBBER;CPF:001.554.441-90;Cargo/Função:(3506) CONTR.TEMP. FUNCAO PROF. HABILITADO;Ref:B-001;CH: 30H
 Hab.:LICENCIATURA PLENA EM PEDAGOGIA;Motivo:CONTRATO POR TEMPO DETERMINADO DE ACORDO COM A L.C. 600/17;Un. Adm:(124907) E E TEOTONIO CARLOS DA CUNHA NETO;De:19/05/2023 a 20/12/2023

CONTRATO/SEDUC/52631/2023 DE: 31/05/2023
 Processo Nº: 1000004244376
 Contratado:(327837/1) JONATAS BORGES LIMA COSTA;CPF:001.726.541-06;Cargo/Função:(3506) CONTR.TEMP. FUNCAO PROF. HABILITADO;Ref:B-001;CH: 30H
 Hab.:LICENCIATURA PLENA EM PEDAGOGIA;Motivo:CONTRATO POR TEMPO DETERMINADO DE ACORDO COM A L.C. 600/17;Un. Adm:(124907) E E TEOTONIO CARLOS DA CUNHA NETO;De:22/05/2023 a 20/12/2023

CONTRATO/SEDUC/52632/2023 DE: 31/05/2023
 Processo Nº: 1000004247965
 Contratado:(327838/1) VANDA FAUSTINO ARAUJO;CPF:388.178.881-68;Cargo/Função:(3506) CONTR.TEMP. FUNCAO PROF. HABILITADO;Ref:B-001;CH: 30H
 Hab.:LICENCIATURA PLENA EM PEDAGOGIA;Motivo:CONTRATO POR TEMPO DETERMINADO DE ACORDO COM A L.C. 600/17;Un. Adm:(009911) E E PE JOAO PANAROTTO;De:23/05/2023 a 20/12/2023

CONTRATO/SEDUC/52633/2023 DE: 31/05/2023
 Processo Nº: 1000004247052
 Contratado:(327839/1) CLARITA MOREIRA QUIRINO;CPF:753.113.642-20;Cargo/Função:(3506) CONTR.TEMP.FUNCAO PROF. HABILITADO;Ref:B-001;CH: 30H
 Hab.:LICENCIATURA PLENA EM PEDAGOGIA;Motivo:PROJETO/ DEMANDA TEMPORARIA;Un. Adm:(124923) E E ANDRE ANTONIO MAGGI;De:22/05/2023 a 20/12/2023

CONTRATO/SEDUC/52634/2023 DE: 31/05/2023
 Processo Nº: 1000004247615
 Contratado:(327840/1) AMANDA DA SILVA TAVARES;CPF:060.965.911-16;Cargo/Função:(3506) CONTR.TEMP. FUNCAO PROF. HABILITADO;Ref:B-001;CH: 30H
 Hab.:LICENCIATURA PLENA EM PEDAGOGIA;Motivo:CONTRATO POR TEMPO DETERMINADO DE ACORDO COM A L.C. 600/17;Un. Adm:(114561) E E PROF ELCIO PRATES;De:19/05/2023 a 20/12/2023

CONTRATO/SEDUC/52635/2023 DE: 31/05/2023
 Processo Nº: 1000004247631
 Contratado:(327841/1) CLESIA SUIANE DA SILVA CUNHA;CPF:061.270.871-39;Cargo/Função:(3506) CONTR.TEMP. FUNCAO PROF. HABILITADO;Ref:B-001;CH: 30H
 Hab.:LICENCIATURA PLENA EM PEDAGOGIA;Motivo:CONTRATO POR TEMPO DETERMINADO DE ACORDO COM A L.C. 600/17;Un. Adm:(016365) E E KREEN AKARORE;De:18/05/2023 a 20/12/2023

CONTRATO/SEDUC/52636/2023 DE: 31/05/2023
 Processo Nº: 1000004246573
 Contratado:(327842/1) SOLANGE APARECIDA RODRIGUES NUNES;CPF:007.838.951-86;Cargo/Função:(3506) CONTR.TEMP. FUNCAO PROF. HABILITADO;Ref:B-001;CH: 30H
 Hab.:LICENCIATURA PLENA EM PEDAGOGIA;Motivo:CONTRATO POR TEMPO DETERMINADO DE ACORDO COM A L.C. 600/17;Un. Adm:(016357) E E IRANY JAIME FARINA;De:19/05/2023 a 20/12/2023

CONTRATO/SEDUC/52637/2023 DE: 31/05/2023
 Processo Nº: 1000004247876
 Contratado:(327843/1) JHULIE HELLEN BARRETO SILVA;CPF:059.288.521-69;Cargo/Função:(3506) CONTR.TEMP. FUNCAO PROF. HABILITADO;Ref:B-001;CH: 20H
 Hab.:LICENCIATURA PLENA EM CIENCIAS BIOLOGICAS;Motivo:SUBSTITUIÇÃO AO TITULAR GUARDANDO PUBLICAÇÃO DE MOVIMENTAÇÃO;Un. Adm:(140805) E E BONIFACIO SACHETTI;De:22/05/2023 a 14/06/2023

CONTRATO/SEDUC/52638/2023 DE: 31/05/2023
 Processo Nº: 1000004241194
 Contratado:(327844/1) RUTE RODRIGUES DA SILVA;CPF:045.973.511-08;Cargo/Função:(3506) CONTR.TEMP. FUNCAO PROF. HABILITADO;Ref:B-001;CH: 30H
 Hab.:LICENCIATURA PLENA EM PEDAGOGIA;Motivo:CONTRATO POR TEMPO DETERMINADO DE ACORDO COM A L.C. 600/17;Un. Adm:(014885) E E SAO FRANCISCO;De:17/05/2023 a 20/12/2023

CONTRATO/SEDUC/52639/2023 DE: 31/05/2023
 Processo Nº: 1000004238649
 Contratado:(327845/1) HADRIELY MOREIRA DINIZ;CPF:030.265.832-78;Cargo/Função:(3506) CONTR.TEMP.FUNCAO PROF. HABILITADO;Ref:B-001;CH: 30H
 Hab.:LICENCIATURA PLENA EM MATEMATICA;Motivo:SUBSTITUIÇÃO AO TITULAR GUARDANDO PUBLICAÇÃO DE MOVIMENTAÇÃO;Un. Adm:(013170) E E DEP JOAO EVARISTO CURVO;De:15/05/2023 a 30/06/2023

CONTRATO/SEDUC/52640/2023 DE: 31/05/2023
 Processo Nº: 1000004247668
 Contratado:(327846/1) PAULA JANINI MENEZES DE FARIAS;CPF:026.442.982-61;Cargo/Função:(3506) CONTR.TEMP. FUNCAO PROF. HABILITADO;Ref:B-001;CH: 06H
 Hab.:LICENCIATURA PLENA EM CIENCIAS BIOLOGICAS;Motivo:CONTRATO POR TEMPO DETERMINADO DE ACORDO COM A L.C. 600/17;Un. Adm:(021083) E E DOM AQUINO CORREA;De:23/05/2023 a 20/12/2023

CONTRATO/SEDUC/52641/2023 DE: 31/05/2023
 Processo Nº: 1000004244335
 Contratado:(327847/1) MARIETA RACIS DOS SANTOS;CPF:055.710.581-10;Cargo/Função:(3506) CONTR.TEMP. FUNCAO PROF. HABILITADO;Ref:B-001;CH: 30H
 Hab.:LICENCIATURA PLENA EM PEDAGOGIA;Motivo:CONTRATO POR TEMPO DETERMINADO DE ACORDO COM A L.C. 600/17;Un. Adm:(014966) E E SANTO ANTONIO DE PADUA;De:19/05/2023 a 20/12/2023

CONTRATO/SEDUC/52642/2023 DE: 31/05/2023
 Processo Nº: 1000004245047
 Contratado:(327848/1) MICHELI SILVA DE SOUZA;CPF:940.205.581-91;Cargo/Função:(3506) CONTR.TEMP. FUNCAO PROF. HABILITADO;Ref:B-001;CH: 04H
 Hab.:LICENCIATURA PLENA EM PEDAGOGIA;Motivo:CONTRATO POR TEMPO DETERMINADO DE ACORDO COM A L.C. 600/17;Un. Adm:(194905) EE MIL TIRADENTES CEL CELSO H SOUZA BARBOSA;De:22/05/2023 a 20/12/2023

CONTRATO/SEDUC/52643/2023 DE: 31/05/2023
 Processo Nº: 1000004240049
 Contratado:(327849/1) KALEBE CAMELO DIAS OLIVEIRA;CPF:063.993.401-36;Cargo/Função:(3506) CONTR.TEMP. FUNCAO PROF. HABILITADO;Ref:B-001;CH: 22H
 Hab.:LICENCIATURA PLENA EM GEOGRAFIA;Motivo:PROJETO/ DEMANDA TEMPORARIA;Un. Adm:(069329) E E TANCREDO NEVES;De:17/05/2023 a 20/12/2023

CONTRATO/SEDUC/52644/2023 DE: 31/05/2023
 Processo Nº: 1000004239454
 Contratado:(327850/1) GILCENIA SOARES LOPES MUNARO;CPF:853.945.301-06;Cargo/Função:(3506) CONTR.TEMP. FUNCAO PROF. HABILITADO;Ref:B-001;CH: 30H
 Hab.:LICENCIATURA PLENA EM PEDAGOGIA;Motivo:CONTRATO POR TEMPO DETERMINADO DE ACORDO COM A L.C. 600/17;Un. Adm:(069582) E E ANDRE ANTONIO MAGGI;De:16/05/2023 a 20/12/2023

CONTRATO/SEDUC/52645/2023 DE: 31/05/2023
 Processo Nº: 1000004241223
 Contratado:(327851/1) CAMILA URUPE MASSAVI;CPF:060.038.331-81;Cargo/Função:(3514) CONTR.TEMP. FUNCAO PROF. NAO HABILIT;Ref:A-001;CH: 40H
 Hab.:ENSINO MEDIO;Motivo:CONTRATO POR TEMPO DETERMINADO DE ACORDO COM A L.C. 600/17;Un. Adm:(154989) E E INDIGENA CHIQUITANO JOSE TURIBIO;De:01/05/2023 a 08/08/2023

CONTRATO/SEDUC/52646/2023 DE: 31/05/2023
 Processo Nº: 1000004248173
 Contratado:(327852/1) CRISLAINE MILAYNE DOS SANTOS SILVA;CPF:403.836.418-61;Cargo/Função:(3506) CONTR.TEMP. FUNCAO PROF. HABILITADO;Ref:B-001;CH: 30H
 Hab.:LICENCIATURA PLENA EM PEDAGOGIA;Motivo:CONTRATO POR TEMPO DETERMINADO DE ACORDO COM A L.C. 600/17;Un. Adm:(044253) E E QUERENCIA;De:24/05/2023 a 20/12/2023

CONTRATO/SEDUC/52647/2023 DE: 31/05/2023
 Processo Nº: 1000004248600
 Contratado:(327853/1) JAIR RODRIGUES SOARES FILHO;CPF:065.814.451-00;Cargo/Função:(3506) CONTR.TEMP. FUNCAO PROF. HABILITADO;Ref:B-001;CH: 15H
 Hab.:LICENCIATURA PLENA EM LETRAS/PORTUGUES/ ESPANHOL;Motivo:CONTRATO POR TEMPO DETERMINADO DE ACORDO COM A L.C. 600/17;Un. Adm:(192228) E E 20 DE MARCO;De:15/05/2023 a 20/12/2023

CONTRATO/SEDUC/52648/2023 DE: 31/05/2023
 Processo Nº: 1000004242301
 Contratado:(327854/1) MARIA APARECIDA FERREIRA
 MAIA;CPF:016.016.841-42;Cargo/Função:(3506) CONTR.TEMP.FUNCAO
 PROF. HABILITADO;Ref:B-001;CH: 30H
 Hab.:LICENCIATURA PLENA EM PEDAGOGIA;Motivo:CONTRATO POR
 TEMPO DETERMINADO DE ACORDO COM A L.C. 600/17;Un.
 Adm:(045403) E E ALEXANDRE LEITE;De:18/05/2023 a 20/12/2023

CONTRATO/SEDUC/52649/2023 DE: 31/05/2023
 Processo Nº: 1000004247387
 Contratado:(327855/1) GLACIANY PEREIRA DE
 SOUZA;CPF:054.345.661-73;Cargo/Função:(3506) CONTR.TEMP.
 FUNCAO PROF. HABILITADO;Ref:B-001;CH: 30H
 Hab.:LICENCIATURA PLENA EM PEDAGOGIA;Motivo:PROJETO/
 DEMANDA TEMPORARIA;Un. Adm:(065498) E E OLAVO
 BILAC;De:15/05/2023 a 13/07/2023

CONTRATO/SEDUC/52650/2023 DE: 31/05/2023
 Processo Nº: 1000004245568
 Contratado:(327856/1) MIRIAM FERNANDA DO
 NASCIMENTO;CPF:058.269.431-06;Cargo/Função:(3506) CONTR.TEMP.
 FUNCAO PROF. HABILITADO;Ref:B-001;CH: 30H
 Hab.:LICENCIATURA PLENA EM PEDAGOGIA;Motivo:CONTRATO POR
 TEMPO DETERMINADO DE ACORDO COM A L.C. 600/17;Un.
 Adm:(065498) E E OLAVO BILAC;De:22/05/2023 a 20/12/2023

CONTRATO/SEDUC/52651/2023 DE: 31/05/2023
 Processo Nº: 1000004244544
 Contratado:(327857/1) JACQUELINE MARCELINO;CPF:025.0
 85.529-17;Cargo/Função:(3506) CONTR.TEMP.FUNCAO PROF.
 HABILITADO;Ref:B-001;CH: 30H
 Hab.:LICENCIATURA PLENA EM PEDAGOGIA;Motivo:PROJETO/
 DEMANDA TEMPORARIA;Un. Adm:(010979) E E MARIA DE LIMA
 CADIDE;De:18/05/2023 a 20/12/2023

CONTRATO/SEDUC/52652/2023 DE: 31/05/2023
 Processo Nº: 1000004246064
 Contratado:(327858/1) MARGARETE FATIMA
 BERGAMASCHI;CPF:853.866.859-53;Cargo/Função:(3506) CONTR.
 TEMP.FUNCAO PROF. HABILITADO;Ref:B-001;CH: 30H
 Hab.:LICENCIATURA PLENA EM PEDAGOGIA;Motivo:PROJETO/
 DEMANDA TEMPORARIA;Un. Adm:(011126) E E JOAQUIM NUNES
 ROCHA;De:18/05/2023 a 20/12/2023

CONTRATO/SEDUC/52653/2023 DE: 31/05/2023
 Processo Nº: 1000004239462
 Contratado:(327859/1) NICOLE RAINE PEREIRA
 PESSOA;CPF:061.195.591-16;Cargo/Função:(3506) CONTR.TEMP.
 FUNCAO PROF. HABILITADO;Ref:B-001;CH: 18H
 Hab.:LICENCIATURA PLENA EM LETRAS/
 PORTUGUES;Motivo:SUBSTITUIÇÃO AO TITULAR GUARDANDO
 PUBLICAÇÃO DE MOVIMENTAÇÃO;Un. Adm:(011045) E E PROF
 ELIZABETH DE FREITAS MAGALHAES;De:15/05/2023 a 09/06/2023

CONTRATO/SEDUC/52654/2023 DE: 31/05/2023
 Processo Nº: 1000004247663
 Contratado:(327860/1) LIGIA SILVA LUZ;CPF:033.797.591-47;Cargo/
 Função:(3506) CONTR.TEMP.FUNCAO PROF.
 HABILITADO;Ref:B-001;CH: 30H
 Hab.:LICENCIATURA PLENA EM PEDAGOGIA;Motivo:CONTRATO POR
 TEMPO DETERMINADO DE ACORDO COM A L.C. 600/17;Un.
 Adm:(014176) E E MARTINIANO CARLOS PEREIRA;De:22/05/2023 a
 20/12/2023

CONTRATO/SEDUC/52655/2023 DE: 31/05/2023
 Processo Nº: 1000004249971
 Contratado:(327861/1) JAINE MEIRA RAMOS;CPF:011.301.671-94;Cargo/
 Função:(3506) CONTR.TEMP.FUNCAO PROF.
 HABILITADO;Ref:B-001;CH: 30H
 Hab.:LICENCIATURA PLENA EM PEDAGOGIA;Motivo:CONTRATO POR
 TEMPO DETERMINADO DE ACORDO COM A L.C. 600/17;Un.
 Adm:(124869) E E RENEE MENEZES;De:24/05/2023 a 16/06/2023

CONTRATO/SEDUC/52656/2023 DE: 31/05/2023
 Processo Nº: 1000004249321
 Contratado:(327862/1) JULIANA MENON ROCHA
 MONTEIRO;CPF:012.913.221-75;Cargo/Função:(3506) CONTR.TEMP.
 FUNCAO PROF. HABILITADO;Ref:B-001;CH: 30H
 Hab.:LICENCIATURA PLENA EM PEDAGOGIA;Motivo:CONTRATO POR
 TEMPO DETERMINADO DE ACORDO COM A L.C. 600/17;Un.
 Adm:(172642) E E PROF ZENI VIEIRA;De:25/05/2023 a 20/12/2023

CONTRATO/SEDUC/52657/2023 DE: 31/05/2023
 Processo Nº: 1000004246799
 Contratado:(327863/1) LARISSA FARIAS NOGUEIRA;CPF:051.1
 85.451-02;Cargo/Função:(3506) CONTR.TEMP.FUNCAO PROF.
 HABILITADO;Ref:B-001;CH: 30H
 Hab.:LICENCIATURA PLENA EM PEDAGOGIA;Motivo:CONTRATO POR
 TEMPO DETERMINADO DE ACORDO COM A L.C. 600/17;Un.
 Adm:(091448) E E PROF EDELI MANTOVANI;De:18/05/2023 a
 20/12/2023

CONTRATO/SEDUC/52658/2023 DE: 31/05/2023
 Processo Nº: 1000004247390
 Contratado:(327864/1) PAULO MARCELO
 SANTOS;CPF:875.412.891-91;Cargo/Função:(3506) CONTR.TEMP.
 FUNCAO PROF. HABILITADO;Ref:B-001;CH: 30H
 Hab.:LICENCIATURA PLENA EM LETRAS/
 PORTUGUES;Motivo:CONTRATO POR TEMPO DETERMINADO DE
 ACORDO COM A L.C. 600/17;Un. Adm:(013285) E E SAO VICENTE DE
 PAULA;De:15/05/2023 a 30/06/2023

CONTRATO/SEDUC/52659/2023 DE: 31/05/2023
 Processo Nº: 1000004247391
 Contratado:(327865/1) RISCIELI
 DALLAGNOL;CPF:036.682.112-13;Cargo/Função:(3506) CONTR.TEMP.
 FUNCAO PROF. HABILITADO;Ref:B-001;CH: 21H
 Hab.:LICENCIATURA PLENA EM LETRAS/PORTUGUES/
 INGLÊS;Motivo:CONTRATO POR TEMPO DETERMINADO DE ACORDO
 COM A L.C. 600/17;Un. Adm:(013285) E E SAO VICENTE DE
 PAULA;De:15/05/2023 a 09/06/2023

CONTRATO/SEDUC/52660/2023 DE: 31/05/2023
 Processo Nº: 1000004247313
 Contratado:(327866/1) JEANE FERRER
 PAIXAO;CPF:069.274.534-31;Cargo/Função:(3506) CONTR.TEMP.
 FUNCAO PROF. HABILITADO;Ref:B-001;CH: 30H
 Hab.:LICENCIATURA PLENA EM PEDAGOGIA;Motivo:CONTRATO POR
 TEMPO DETERMINADO DE ACORDO COM A L.C. 600/17;Un.
 Adm:(156434) E E JOSE DOMINGOS FRAGA;De:24/05/2023 a
 20/12/2023

CONTRATO/SEDUC/52661/2023 DE: 31/05/2023
 Processo Nº: 1000004240942
 Contratado:(327867/1) CAROLAINE CATLIN FELICIO
 REIS;CPF:057.233.911-94;Cargo/Função:(3506) CONTR.TEMP.FUNCAO
 PROF. HABILITADO;Ref:B-001;CH: 20H
 Hab.:BACHARELADO EM AGRONOMIA;Motivo:CONTRATO POR
 TEMPO DETERMINADO DE ACORDO COM A L.C. 600/17;Un.
 Adm:(160040) E E TERRA NOVA;De:15/05/2023 a 20/12/2023

CONTRATO/SEDUC/52662/2023 DE: 31/05/2023
 Processo Nº: 1000004245612
 Contratado:(327868/1) LAURIANY DE FREITAS MATOS REZENDE;CPF:
 002.421.021-82;Cargo/Função:(3506) CONTR.TEMP.FUNCAO PROF.
 HABILITADO;Ref:B-001;CH: 30H
 Hab.:LICENCIATURA PLENA EM PEDAGOGIA;Motivo:PROJETO/
 DEMANDA TEMPORARIA;Un. Adm:(011967) E E PROF VANIL
 STABILITO;De:22/05/2023 a 20/12/2023

CONTRATO/SEDUC/52663/2023 DE: 31/05/2023
 Processo Nº: 1000004242567
 Contratado:(327869/1) MARIA ISABEL FERREIRA DOS SANTOS
 BARBOSA;CPF:970.280.531-72;Cargo/Função:(3506) CONTR.TEMP.
 FUNCAO PROF. HABILITADO;Ref:B-001;CH: 30H
 Hab.:LICENCIATURA PLENA EM PEDAGOGIA;Motivo:PROJETO/
 DEMANDA TEMPORARIA;Un. Adm:(173576) E E GOV DANTE MARTINS
 DE OLIVEIRA;De:18/05/2023 a 20/12/2023

CONTRATO/SEDUC/52664/2023 DE: 31/05/2023
 Processo Nº: 1000004245681
 Contratado:(327870/1) MONICA CURVO;CPF:014.447.661-47;Cargo/
 Função:(3506) CONTR.TEMP.FUNCAO PROF.
 HABILITADO;Ref:B-001;CH: 30H
 Hab.:LICENCIATURA PLENA EM PEDAGOGIA;Motivo:CONTRATO POR
 TEMPO DETERMINADO DE ACORDO COM A L.C. 600/17;Un.
 Adm:(012300) E E MIGUEL BARACAT;De:22/05/2023 a 20/12/2023

CONTRATO/SEDUC/52665/2023 DE: 31/05/2023
 Processo Nº: 1000004239843
 Contratado:(327873/1) KESIA STUQUI DE OLIVEIRA
 BONIFACIO;CPF:060.645.331-88;Cargo/Função:(3476) APOIO ADM.
 EDUCACIONAL-ELEMENTAR;Ref:A-001;CH: 30H
 Hab.:ENSINO MEDIO;Motivo:SUBSTITUIÇÃO AO TITULAR
 GUARDANDO PUBLICAÇÃO DE MOVIMENTAÇÃO;Un. Adm:(015091) E
 E ANTONIO GROHS;De:16/05/2023 a 17/08/2023

CONTRATO/SEDUC/52666/2023 DE: 31/05/2023
 Processo Nº: 1000004248410
 Contratado:(327874/1) ALICIA CAUANE DA ROCHA DOS SANTOS;CPF:068.850.581-30;Cargo/Função:(3468) TECNICO ADMINISTRATIVO EDUCACIONAL;Ref:A-001;CH: 30H
 Hab.:ENSINO MEDIO;Motivo:SUBSTITUIÇÃO AO TITULAR GUARDANDO PUBLICAÇÃO DE MOVIMENTAÇÃO;Un. Adm:(148091) E E JARDIM UNIVERSITARIO;De:22/05/2023 a 02/07/2023

CONTRATO/SEDUC/52667/2023 DE: 31/05/2023
 Processo Nº: 1000004245993
 Contratado:(327875/1) CARMEM LUCIA ALVES FEITOSA;CPF:580.752.161-72;Cargo/Função:(3476) APOIO ADM. EDUCACIONAL-ELEMENTAR;Ref:A-001;CH: 30H
 Hab.:ENSINO MEDIO;Motivo:SUBSTITUIÇÃO AO TITULAR GUARDANDO PUBLICAÇÃO DE MOVIMENTAÇÃO;Un. Adm:(012955) E E DR ITRYO CORREA;De:15/05/2023 a 13/06/2023

CONTRATO/SEDUC/52668/2023 DE: 31/05/2023
 Processo Nº: 1000004239851
 Contratado:(327876/1) DANIEL KAYABI;CPF:047.429.511-74;Cargo/Função:(3476) APOIO ADM. EDUCACIONAL-ELEMENTAR;Ref:A-001;CH: 30H
 Hab.:ENSINO FUNDAMENTAL COMPLETO;Motivo:PROJETO/DEMANDA TEMPORARIA;Un. Adm:(140988) E E INDIGENA DE EDUCACAO BASICA ITAWYAK;De:17/05/2023 a 20/12/2023

CONTRATO/SEDUC/52669/2023 DE: 31/05/2023
 Processo Nº: 1000004244132
 Contratado:(327877/1) CAROLINA SOUSA MARIA;CPF:061.501.921-80;Cargo/Função:(3476) APOIO ADM. EDUCACIONAL-ELEMENTAR;Ref:A-001;CH: 30H
 Hab.:ENSINO MEDIO;Motivo:SUBSTITUIÇÃO AO TITULAR GUARDANDO PUBLICAÇÃO DE MOVIMENTAÇÃO;Un. Adm:(014796) E E MARIA QUITERIA;De:15/05/2023 a 03/07/2023

CONTRATO/SEDUC/52670/2023 DE: 31/05/2023
 Processo Nº: 1000004249620
 Contratado:(327878/1) ADRIANA MORAES CORREA;CPF:028.315.841-75;Cargo/Função:(3476) APOIO ADM. EDUCACIONAL-ELEMENTAR;Ref:A-001;CH: 30H
 Hab.:ENSINO MEDIO;Motivo:SUBSTITUIÇÃO AO TITULAR GUARDANDO PUBLICAÇÃO DE MOVIMENTAÇÃO;Un. Adm:(154016) E E PROF ALZIRA MARIA DA SILVA;De:15/05/2023 a 13/06/2023

CONTRATO/SEDUC/52671/2023 DE: 31/05/2023
 Processo Nº: 1000004248025
 Contratado:(327879/1) MARIA GABRIELA AUGUSTO OLIVEIRA;CPF:061.282.951-00;Cargo/Função:(3468) TECNICO ADMINISTRATIVO EDUCACIONAL;Ref:A-001;CH: 30H
 Hab.:ENSINO MEDIO;Motivo:CONTRATO POR TEMPO DETERMINADO DE ACORDO COM A L.C. 600/17;Un. Adm:(013412) E E CEL ANTONIO PAES DE BARROS;De:23/05/2023 a 04/09/2023

CONTRATO/SEDUC/52672/2023 DE: 31/05/2023
 Processo Nº: 1000004248249
 Contratado:(327880/1) MARCIA DAIANE MATOS MARTINS;CPF:028.002.511-40;Cargo/Função:(3468) TECNICO ADMINISTRATIVO EDUCACIONAL;Ref:A-001;CH: 30H
 Hab.:ENSINO MEDIO;Motivo:CONTRATO POR TEMPO DETERMINADO DE ACORDO COM A L.C. 600/17;Un. Adm:(124907) E E TEOTONIO CARLOS DA CUNHA NETO;De:22/05/2023 a 20/12/2023

CONTRATO/SEDUC/52673/2023 DE: 31/05/2023
 Processo Nº: 1000004234844
 Contratado:(327881/1) LUZINETE APARECIDA DA SILVA MAGALHAES;CPF:631.904.271-00;Cargo/Função:(3476) APOIO ADM. EDUCACIONAL-ELEMENTAR;Ref:A-001;CH: 30H
 Hab.:ENSINO FUNDAMENTAL COMPLETO;Motivo:CONTRATO POR TEMPO DETERMINADO DE ACORDO COM A L.C. 600/17;Un. Adm:(009474) E E SOUZA BANDEIRA;De:19/05/2023 a 20/12/2023

CONTRATO/SEDUC/52674/2023 DE: 31/05/2023
 Processo Nº: 1000004240939
 Contratado:(327882/1) RAFAEL SAAD FREITAS SAMPAIO ROSSO;CPF:002.366.803-23;Cargo/Função:(3468) TECNICO ADMINISTRATIVO EDUCACIONAL;Ref:A-001;CH: 30H
 Hab.:ENSINO MEDIO;Motivo:CONTRATO POR TEMPO DETERMINADO DE ACORDO COM A L.C. 600/17;Un. Adm:(010057) E E DIONE AUGUSTA SILVA SOUZA;De:08/05/2023 a 20/12/2023

CONTRATO/SEDUC/52675/2023 DE: 31/05/2023
 Processo Nº: 1000004246639
 Contratado:(327883/1) SHELIA FERREIRA SILVA DE SOUZA;CPF:021.053.351-01;Cargo/Função:(3476) APOIO ADM. EDUCACIONAL-ELEMENTAR;Ref:A-001;CH: 30H
 Hab.:ENSINO MEDIO;Motivo:CONTRATO POR TEMPO DETERMINADO DE ACORDO COM A L.C. 600/17;Un. Adm:(120936) E E ANDRE ANTONIO MAGGI;De:17/05/2023 a 20/12/2023

CONTRATO/SEDUC/52676/2023 DE: 31/05/2023
 Processo Nº: 1000004249932
 Contratado:(327884/1) ANGELINA MATIAS LEITE;CPF:008.231.331-84;Cargo/Função:(3468) TECNICO ADMINISTRATIVO EDUCACIONAL;Ref:A-001;CH: 30H
 Hab.:ENSINO MEDIO;Motivo:CONTRATO POR TEMPO DETERMINADO DE ACORDO COM A L.C. 600/17;Un. Adm:(013560) E E JOAO PAULO II;De:16/05/2023 a 01/07/2023

CONTRATO/SEDUC/52677/2023 DE: 31/05/2023
 Processo Nº: 1000004247748
 Contratado:(327885/1) ARIANE DA CONCEICAO SILVA NASCIMENTO;CPF:117.222.444-70;Cargo/Função:(3476) APOIO ADM. EDUCACIONAL-ELEMENTAR;Ref:A-001;CH: 30H
 Hab.:ENSINO FUNDAMENTAL COMPLETO;Motivo:CONTRATO POR TEMPO DETERMINADO DE ACORDO COM A L.C. 600/17;Un. Adm:(014940) E E DOM VUNIBALDO;De:24/05/2023 a 20/12/2023

CONTRATO/SEDUC/52678/2023 DE: 31/05/2023
 Processo Nº: 1000004243329
 Contratado:(327886/1) ALEX HENRIQUE DA SILVA;CPF:070.885.541-51;Cargo/Função:(3468) TECNICO ADMINISTRATIVO EDUCACIONAL;Ref:A-001;CH: 30H
 Hab.:ENSINO MEDIO;Motivo:CONTRATO POR TEMPO DETERMINADO DE ACORDO COM A L.C. 600/17;Un. Adm:(184586) E E MANOEL DE BARROS;De:15/05/2023 a 20/12/2023

CONTRATO/SEDUC/52679/2023 DE: 31/05/2023
 Processo Nº: 1000004244936
 Contratado:(327888/1) PATRICIA DE ALMEIDA DA SILVA;CPF:029.936.041-55;Cargo/Função:(3476) APOIO ADM. EDUCACIONAL-ELEMENTAR;Ref:A-001;CH: 30H
 Hab.:ENSINO MEDIO;Motivo:SUBSTITUIÇÃO AO TITULAR GUARDANDO PUBLICAÇÃO DE MOVIMENTAÇÃO;Un. Adm:(127728) E E PROF VALDOMIRO TEODORO CANDIDO;De:19/05/2023 a 14/09/2023

CONTRATO/SEDUC/52680/2023 DE: 31/05/2023
 Processo Nº: 1000004239852
 Contratado:(327889/1) EVA MONIQUE BUENO DA SILVA;CPF:036.796.201-28;Cargo/Função:(3476) APOIO ADM. EDUCACIONAL-ELEMENTAR;Ref:A-001;CH: 30H
 Hab.:ENSINO MEDIO;Motivo:CONTRATO POR TEMPO DETERMINADO DE ACORDO COM A L.C. 600/17;Un. Adm:(096784) E E REINALDO DUTRA VILARINHO;De:03/05/2023 a 20/12/2023

CONTRATO/SEDUC/52681/2023 DE: 31/05/2023
 Processo Nº: 1000004241818
 Contratado:(327890/1) BEATRIZ APARECIDA RODRIGUES DE OLIVEIRA;CPF:048.320.661-02;Cargo/Função:(3476) APOIO ADM. EDUCACIONAL-ELEMENTAR;Ref:A-001;CH: 30H
 Hab.:ENSINO FUNDAMENTAL COMPLETO;Motivo:CONTRATO POR TEMPO DETERMINADO DE ACORDO COM A L.C. 600/17;Un. Adm:(015644) E E DR MARIO CORREA DA COSTA;De:18/05/2023 a 20/12/2023

CONTRATO/SEDUC/52682/2023 DE: 31/05/2023
 Processo Nº: 1000004224384
 Contratado:(327891/1) CLAUDINEIA RECKZIEGEL;CPF:708.342.761-51;Cargo/Função:(3476) APOIO ADM. EDUCACIONAL-ELEMENTAR;Ref:A-001;CH: 30H
 Hab.:ENSINO MEDIO;Motivo:PROJETO/DEMANDA TEMPORARIA;Un. Adm:(013781) E E OSVALDO CANDIDO PEREIRA;De:01/05/2023 a 20/12/2023

CONTRATO/SEDUC/52683/2023 DE: 31/05/2023
 Processo Nº: 1000004246499
 Contratado:(327892/1) ARTHUR GONZAGA DE AVILA;CPF:027.731.231-07;Cargo/Função:(3468) TECNICO ADMINISTRATIVO EDUCACIONAL;Ref:A-001;CH: 30H
 Hab.:ENSINO MEDIO;Motivo:CONTRATO POR TEMPO DETERMINADO DE ACORDO COM A L.C. 600/17;Un. Adm:(049794) E E SANTO ANTONIO;De:23/05/2023 a 20/12/2023

CONTRATO/SEDUC/52684/2023 DE: 31/05/2023
 Processo Nº: 1000004241589
 Contratado:(327893/1) LANUCE DE OLIVEIRA SILVA;CPF:902.152.571-20;Cargo/Função:(3468) TECNICO ADMINISTRATIVO EDUCACIONAL;Ref:A-001;CH: 30H
 Hab.:ENSINO MEDIO;Motivo:PROJETO/DEMANDA TEMPORARIA;Un. Adm:(049883) E E MIL DOM PEDRO II ANDRE A MAGGI;De:18/05/2023 a 20/12/2023

CONTRATO/SEDUC/52685/2023 DE: 31/05/2023
 Processo Nº: 1000004246341
 Contratado:(327894/1) VANDA LUCIA VITOR;CPF:568.826.021-15;Cargo/Função:(3476) APOIO ADM. EDUCACIONAL-ELEMENTAR;Ref:A-001;CH: 30H
 Hab.:ENSINO MEDIO;Motivo:CONTRATO POR TEMPO DETERMINADO DE ACORDO COM A L.C. 600/17;Un. Adm:(192139) E E PROF STELA MARIS VALERIANO DA SILVA;De:22/05/2023 a 20/12/2023

CONTRATO/SEDUC/52686/2023 DE: 31/05/2023
 Processo Nº: 1000004249102
 Contratado:(327895/1) MARIA DEUSANIRA PEREIRA DIAS;CPF:024.144.913-88;Cargo/Função:(3476) APOIO ADM. EDUCACIONAL-ELEMENTAR;Ref:A-001;CH: 30H
 Hab.:ENSINO MEDIO;Motivo:CONTRATO POR TEMPO DETERMINADO DE ACORDO COM A L.C. 600/17;Un. Adm:(013285) E E SAO VICENTE DE PAULA;De:15/05/2023 a 29/06/2023

CONTRATO/SEDUC/52687/2023 DE: 31/05/2023
 Processo Nº: 1000004246232
 Contratado:(327896/1) VITOR RAMOS DA FONSECA;CPF:041.055.341-73;Cargo/Função:(3468) TECNICO ADMINISTRATIVO EDUCACIONAL;Ref:A-001;CH: 30H
 Hab.:ENSINO MEDIO;Motivo:CONTRATO POR TEMPO DETERMINADO DE ACORDO COM A L.C. 600/17;Un. Adm:(013285) E E SAO VICENTE DE PAULA;De:16/05/2023 a 20/12/2023

CONTRATO/SEDUC/52688/2023 DE: 31/05/2023
 Processo Nº: 1000004248750
 Contratado:(327897/1) MARIA DA CONCEICAO SOUSA BORBA;CPF:013.494.201-90;Cargo/Função:(3476) APOIO ADM. EDUCACIONAL-ELEMENTAR;Ref:A-001;CH: 30H
 Hab.:ENSINO MEDIO;Motivo:CONTRATO POR TEMPO DETERMINADO DE ACORDO COM A L.C. 600/17;Un. Adm:(156434) E E JOSE DOMINGOS FRAGA;De:15/05/2023 a 20/12/2023

CONTRATO/SEDUC/52689/2023 DE: 31/05/2023
 Processo Nº: 1000004248987
 Contratado:(327898/1) ROSANA DA GUIA GUIMARAES;CPF:004.509.981-26;Cargo/Função:(3476) APOIO ADM. EDUCACIONAL-ELEMENTAR;Ref:A-001;CH: 30H
 Hab.:ENSINO MEDIO;Motivo:CONTRATO POR TEMPO DETERMINADO DE ACORDO COM A L.C. 600/17;Un. Adm:(038598) E E IGNACIO SCHEVINSKI FILHO;De:22/05/2023 a 20/12/2023

CONTRATO/SEDUC/52690/2023 DE: 31/05/2023
 Processo Nº: 1000004245512
 Contratado:(327899/1) THAIZA PACHECO VIEIRA;CPF:100.523.931-27;Cargo/Função:(3476) APOIO ADM. EDUCACIONAL-ELEMENTAR;Ref:A-001;CH: 30H
 Hab.:ENSINO FUNDAMENTAL COMPLETO;Motivo:CONTRATO POR TEMPO DETERMINADO DE ACORDO COM A L.C. 600/17;Un. Adm:(016519) E E 13 DE MAIO;De:22/05/2023 a 20/12/2023

CONTRATO/SEDUC/52691/2023 DE: 31/05/2023
 Processo Nº: 1000004244203
 Contratado:(327900/1) VANDA CONCEICAO XAVIER DE OLIVEIRA MATIAS;CPF:001.192.421-76;Cargo/Função:(3476) APOIO ADM. EDUCACIONAL-ELEMENTAR;Ref:A-001;CH: 30H
 Hab.:ENSINO MEDIO;Motivo:CONTRATO POR TEMPO DETERMINADO DE ACORDO COM A L.C. 600/17;Un. Adm:(156434) E E JOSE DOMINGOS FRAGA;De:15/05/2023 a 20/12/2023

CONTRATO/SEDUC/52692/2023 DE: 31/05/2023
 Processo Nº: 1000004248076
 Contratado:(327901/1) GISELLE MUSULI DA SILVA;CPF:058.696.511-40;Cargo/Função:(3476) APOIO ADM. EDUCACIONAL-ELEMENTAR;Ref:A-001;CH: 30H
 Hab.:ENSINO FUNDAMENTAL COMPLETO;Motivo:SUBSTITUIÇÃO AO TITULAR GUARDANDO PUBLICAÇÃO DE MOVIMENTAÇÃO;Un. Adm:(015970) E E MANOEL MARINHEIRO;De:23/05/2023 a 26/07/2023

CONTRATO/SEDUC/52693/2023 DE: 31/05/2023
 Processo Nº: 1000004243800
 Contratado:(327902/1) MARIA RIZEUDA CORREIA FERREIRA;CPF:914.817.241-34;Cargo/Função:(3476) APOIO ADM. EDUCACIONAL-ELEMENTAR;Ref:A-001;CH: 30H
 Hab.:ENSINO FUNDAMENTAL COMPLETO;Motivo:SUBSTITUIÇÃO AO TITULAR GUARDANDO PUBLICAÇÃO DE MOVIMENTAÇÃO;Un. Adm:(015962) E E JONAS LOPES DA SILVA;De:17/05/2023 a 13/06/2023

CONTRATO/SEDUC/52694/2023 DE: 31/05/2023
 Processo Nº: 1000004246163
 Contratado:(37469/2) LUCIANA VILELA DE MORAES;CPF:442.485.711-53;Cargo/Função:(3506) CONTR.TEMP. FUNCAO PROF. HABILITADO;Ref:B-001;CH: 30H
 Hab.:LICENCIATURA PLENA EM PEDAGOGIA;Motivo:CONTRATO POR TEMPO DETERMINADO DE ACORDO COM A L.C. 600/17;Un. Adm:(011070) E E DOMINGOS APARECIDO DOS SANTOS;De:16/05/2023 a 20/12/2023

CONTRATO/SEDUC/52695/2023 DE: 31/05/2023
 Processo Nº: 1000004242769
 Contratado:(38661/30) LEILA DIVINA DE FIGUEIREDO;CPF:432.537.331-49;Cargo/Função:(3506) CONTR.TEMP. FUNCAO PROF. HABILITADO;Ref:B-001;CH: 30H
 Hab.:LICENCIATURA PLENA EM PEDAGOGIA;Motivo:PROJETO/DEMANDA TEMPORARIA;Un. Adm:(012130) E E MARIA LEITE MARCOSKI;De:18/05/2023 a 20/12/2023

CONTRATO/SEDUC/52696/2023 DE: 31/05/2023
 Processo Nº: 1000004239628
 Contratado:(39039/75) VANDERLICE BUZATI VIEIRA FERREIRA;CPF:531.794.551-87;Cargo/Função:(3506) CONTR.TEMP. FUNCAO PROF. HABILITADO;Ref:B-001;CH: 05H
 Hab.:LICENCIATURA PLENA EM LETRAS/PORTUGUES/ESPANHOL;Motivo:CONTRATO POR TEMPO DETERMINADO DE ACORDO COM A L.C. 600/17;Un. Adm:(015687) E E OSCAR SOARES;De:16/05/2023 a 07/06/2023

CONTRATO/SEDUC/52697/2023 DE: 31/05/2023
 Processo Nº: 1000004239745
 Contratado:(39617/30) SANDRA FLORISE AROE POIWO;CPF:568.108.731-04;Cargo/Função:(3506) CONTR.TEMP. FUNCAO PROF. HABILITADO;Ref:B-001;CH: 05H
 Hab.:LICENCIATURA PLENA EM LINGUAS, ARTES E LITERATURA;Motivo:PROJETO/DEMANDA TEMPORARIA;Un. Adm:(011479) E E SAGRADO CORACAO DE JESUS;De:15/05/2023 a 20/12/2023

CONTRATO/SEDUC/52698/2023 DE: 31/05/2023
 Processo Nº: 1000004239931
 Contratado:(40429/50) MARILEYDE DA SILVA MOTA;CPF:361.523.901-68;Cargo/Função:(3506) CONTR.TEMP. FUNCAO PROF. HABILITADO;Ref:B-001;CH: 30H
 Hab.:LICENCIATURA PLENA EM PEDAGOGIA;Motivo:PROJETO/DEMANDA TEMPORARIA;Un. Adm:(012122) E E PROF JERCY JACOB;De:16/05/2023 a 20/12/2023

CONTRATO/SEDUC/52699/2023 DE: 31/05/2023
 Processo Nº: 1000004246444
 Contratado:(45504/68) PLACIDO ELOY DA PAIXAO NETO;CPF:230.076.481-49;Cargo/Função:(3506) CONTR.TEMP. FUNCAO PROF. HABILITADO;Ref:B-001;CH: 02H
 Hab.:LICENCIATURA PLENA EM BIOLOGIA;Motivo:CONTRATO POR TEMPO DETERMINADO DE ACORDO COM A L.C. 600/17;Un. Adm:(010260) E E SAO JOSE;De:06/05/2023 a 20/12/2023

CONTRATO/SEDUC/52700/2023 DE: 31/05/2023
 Processo Nº: 1000004247930
 Contratado:(45795/71) NILZA MARIA DE AMORIM SOARES;CPF:411.486.141-68;Cargo/Função:(3506) CONTR.TEMP. FUNCAO PROF. HABILITADO;Ref:B-001;CH: 01H
 Hab.:LICENCIATURA PLENA EM CIENCIAS NATURAIS E MATEMATICA;Motivo:CONTRATO POR TEMPO DETERMINADO DE ACORDO COM A L.C. 600/17;Un. Adm:(009709) E E MARIANA LUIZA MOREIRA;De:23/05/2023 a 20/12/2023

CONTRATO/SEDUC/52701/2023 DE: 31/05/2023
 Processo Nº: 1000004242325
 Contratado:(47725/104) RUTE FELICIANO DOS SANTOS;CPF:615.213.969-49;Cargo/Função:(3506) CONTR.TEMP. FUNCAO PROF. HABILITADO;Ref:B-001;CH: 30H
 Hab.:LICENCIATURA PLENA EM LETRAS/PORTUGUES/INGLÊS;Motivo:SUBSTITUIÇÃO AO TITULAR GUARDANDO PUBLICAÇÃO DE MOVIMENTAÇÃO;Un. Adm:(016020) E E PROF JOAO BATISTA;De:16/05/2023 a 13/07/2023

CONTRATO/SEDUC/52702/2023 DE: 31/05/2023
 Processo Nº: 1000004249877
 Contratado:(53692/71) MARIA LUCIA DOS SANTOS;CPF:338.212.751-20;Cargo/Função:(3506) CONTR.TEMP.FUNCAO PROF. HABILITADO;Ref:B-001;CH: 26H
 Hab.:LICENCIATURA PLENA EM GEOGRAFIA;Motivo:SUBSTITUIÇÃO AO TITULAR GUARDANDO PUBLICAÇÃO DE MOVIMENTAÇÃO;Un. Adm:(038563) E E JARDIM DAS FLORES;De:22/05/2023 a 30/06/2023

CONTRATO/SEDUC/52703/2023 DE: 31/05/2023
 Processo Nº: 1000004239440
 Contratado:(54246/27) ZELIDA BRITO TATAIRA;CPF:353.362.001-82;Cargo/Função:(3506) CONTR.TEMP.FUNCAO PROF. HABILITADO;Ref:B-001;CH: 30H
 Hab.:LICENCIATURA PLENA EM PEDAGOGIA;Motivo:CONTRATO POR TEMPO DETERMINADO DE ACORDO COM A L.C. 600/17;Un. Adm:(010871) E E ADOLFO AUGUSTO DE MORAES;De:12/05/2023 a 20/12/2023

CONTRATO/SEDUC/52704/2023 DE: 31/05/2023
 Processo Nº: 1000004240504
 Contratado:(57766/66) UBALDINA MARCOLINA MORAIS DE ARRUDA;CPF:429.521.151-68;Cargo/Função:(3506) CONTR.TEMP.FUNCAO PROF. HABILITADO;Ref:B-001;CH: 32H
 Hab.:LICENCIATURA PLENA EM LETRAS/PORTUGUES;Motivo:SUBSTITUIÇÃO AO TITULAR GUARDANDO PUBLICAÇÃO DE MOVIMENTAÇÃO;Un. Adm:(009482) E E PROF HELIODORO CAPISTRANO DA SILVA;De:15/05/2023 a 13/07/2023

CONTRATO/SEDUC/52705/2023 DE: 31/05/2023
 Processo Nº: 1000004240766
 Contratado:(57962/75) ANA CLAUDIA RODRIGUES TRINDADE PORTO;CPF:424.588.971-34;Cargo/Função:(3506) CONTR.TEMP.FUNCAO PROF. HABILITADO;Ref:B-001;CH: 03H
 Hab.:LICENCIATURA PLENA EM LETRAS/PORTUGUES/ESPAHOL;Motivo:CONTRATO POR TEMPO DETERMINADO DE ACORDO COM A L.C. 600/17;Un. Adm:(076201) E E PROF JOAO CRISOSTOMO DE FIGUEIREDO;De:01/05/2023 a 20/12/2023

CONTRATO/SEDUC/52706/2023 DE: 31/05/2023
 Processo Nº: 1000004238578
 Contratado:(59585/45) FRANCISCO TSIREME TSERE RUREME;CPF:545.769.031-87;Cargo/Função:(3506) CONTR.TEMP.FUNCAO PROF. HABILITADO;Ref:B-001;CH: 15H
 Hab.:LICENCIATURA PLENA EM LINGUAS, ARTES E LITERATURA;Motivo:SUBSTITUIÇÃO AO TITULAR GUARDANDO PUBLICAÇÃO DE MOVIMENTAÇÃO;Un. Adm:(076929) E E INDIGENA DEP MARIO JURUNA;De:15/05/2023 a 05/11/2023

CONTRATO/SEDUC/52707/2023 DE: 31/05/2023
 Processo Nº: 1000004247690
 Contratado:(62646/75) HELENA DE PAULA GOMES;CPF:572.075.341-91;Cargo/Função:(3506) CONTR.TEMP.FUNCAO PROF. HABILITADO;Ref:B-001;CH: 15H
 Hab.:LICENCIATURA PLENA EM CIENCIAS BIOLOGICAS;Motivo:SUBSTITUIÇÃO AO TITULAR GUARDANDO PUBLICAÇÃO DE MOVIMENTAÇÃO;Un. Adm:(014451) E E JOAO DE CAMPOS BORGES;De:15/05/2023 a 13/07/2023

CONTRATO/SEDUC/52708/2023 DE: 31/05/2023
 Processo Nº: 1000004242508
 Contratado:(63632/37) GILDO SANDRO DA SILVA;CPF:551.485.491-49;Cargo/Função:(3506) CONTR.TEMP.FUNCAO PROF. HABILITADO;Ref:B-001;CH: 03H
 Hab.:LICENCIATURA PLENA EM FISICA;Motivo:CONTRATO POR TEMPO DETERMINADO DE ACORDO COM A L.C. 600/17;Un. Adm:(020516) E E DR MARIO DE CASTRO;De:18/05/2023 a 20/12/2023

CONTRATO/SEDUC/52709/2023 DE: 31/05/2023
 Processo Nº: 1000004249076
 Contratado:(65019/23) EVARISTO RODRIGUES;CPF:198.787.619-91;Cargo/Função:(3506) CONTR.TEMP.FUNCAO PROF. HABILITADO;Ref:B-001;CH: 08H
 Hab.:LICENCIATURA PLENA EM MATEMATICA;Motivo:SUBSTITUIÇÃO AO TITULAR GUARDANDO PUBLICAÇÃO DE MOVIMENTAÇÃO;Un. Adm:(013536) E E NOVA CANAA;De:25/05/2023 a 06/06/2023

CONTRATO/SEDUC/52710/2023 DE: 31/05/2023
 Processo Nº: 1000004241105
 Contratado:(65697/44) NELI PEREIRA SILVA COSTA;CPF:856.695.711-34;Cargo/Função:(3506) CONTR.TEMP.FUNCAO PROF. HABILITADO;Ref:B-001;CH: 02H
 Hab.:LICENCIATURA PLENA EM FILOSOFIA/HISTORIA;Motivo:CONTRATO POR TEMPO DETERMINADO DE ACORDO COM A L.C. 600/17;Un. Adm:(194948) EE MIL TIRAD CB ANTONIO DILCEU DA SILVA AMARAL;De:16/05/2023 a 20/12/2023

CONTRATO/SEDUC/52711/2023 DE: 31/05/2023
 Processo Nº: 1000004246536
 Contratado:(66301/8) JANE SILVA DOS SANTOS;CPF:801.897.841-72;Cargo/Função:(3506) CONTR.TEMP.FUNCAO PROF. HABILITADO;Ref:B-001;CH: 30H
 Hab.:LICENCIATURA PLENA EM PEDAGOGIA;Motivo:CONTRATO POR TEMPO DETERMINADO DE ACORDO COM A L.C. 600/17;Un. Adm:(011070) E E DOMINGOS APARECIDO DOS SANTOS;De:22/05/2023 a 20/12/2023

CONTRATO/SEDUC/52712/2023 DE: 31/05/2023
 Processo Nº: 1000004243213
 Contratado:(66524/49) PEDRO BATISTA DE SALES;CPF:654.986.311-20;Cargo/Função:(3506) CONTR.TEMP.FUNCAO PROF. HABILITADO;Ref:B-001;CH: 02H
 Hab.:LICENCIATURA PLENA EM MATEMATICA;Motivo:CONTRATO POR TEMPO DETERMINADO DE ACORDO COM A L.C. 600/17;Un. Adm:(156396) E E SANTO ANTONIO;De:02/05/2023 a 20/12/2023

CONTRATO/SEDUC/52713/2023 DE: 31/05/2023
 Processo Nº: 1000004238191
 Contratado:(66600/58) ROSA MARIA DE SOUSA PEREIRA;CPF:019.430.314-44;Cargo/Função:(3506) CONTR.TEMP.FUNCAO PROF. HABILITADO;Ref:B-001;CH: 11H
 Hab.:LICENCIATURA PLENA EM PEDAGOGIA;Motivo:SUBSTITUIÇÃO AO TITULAR GUARDANDO PUBLICAÇÃO DE MOVIMENTAÇÃO;Un. Adm:(013145) E E D ROSA FRIGGER PIOVEZAN;De:15/05/2023 a 17/06/2023

CONTRATO/SEDUC/52714/2023 DE: 31/05/2023
 Processo Nº: 1000004247972
 Contratado:(66669/30) NELDI DORIS STANKE;CPF:474.560.511-00;Cargo/Função:(3506) CONTR.TEMP.FUNCAO PROF. HABILITADO;Ref:B-001;CH: 05H
 Hab.:LICENCIATURA PLENA EM LETRAS/PORTUGUES/INGLÊS;Motivo:CONTRATO POR TEMPO DETERMINADO DE ACORDO COM A L.C. 600/17;Un. Adm:(015075) E E ARLINDO ESTILAC LEAL;De:22/05/2023 a 20/12/2023

CONTRATO/SEDUC/52715/2023 DE: 31/05/2023
 Processo Nº: 1000004241984
 Contratado:(69892/17) ALESSANDRA PATRICIA DOS SANTOS;CPF:567.876.931-68;Cargo/Função:(3506) CONTR.TEMP.FUNCAO PROF. HABILITADO;Ref:B-001;CH: 30H
 Hab.:LICENCIATURA PLENA EM PEDAGOGIA;Motivo:CONTRATO POR TEMPO DETERMINADO DE ACORDO COM A L.C. 600/17;Un. Adm:(009326) E E PE ERNESTO CAMILO BARRETO;De:18/05/2023 a 20/12/2023

CONTRATO/SEDUC/52716/2023 DE: 31/05/2023
 Processo Nº: 1000004247516
 Contratado:(69982/41) JULISSE ADRIANA DA SILVEIRA;CPF:459.375.911-00;Cargo/Função:(3506) CONTR.TEMP.FUNCAO PROF. HABILITADO;Ref:B-001;CH: 30H
 Hab.:LICENCIATURA PLENA EM PEDAGOGIA;Motivo:SUBSTITUIÇÃO AO TITULAR GUARDANDO PUBLICAÇÃO DE MOVIMENTAÇÃO;Un. Adm:(015130) E E 31 DE MARCO;De:22/05/2023 a 20/07/2023

CONTRATO/SEDUC/52717/2023 DE: 31/05/2023
 Processo Nº: 1000004239584
 Contratado:(71067/46) OLGA MARIA FRANCO CAZADEI;CPF:890.402.011-53;Cargo/Função:(3506) CONTR.TEMP.FUNCAO PROF. HABILITADO;Ref:B-001;CH: 06H
 Hab.:LICENCIATURA PLENA EM LETRAS/PORTUGUES/INGLÊS;Motivo:SUBSTITUIÇÃO AO TITULAR GUARDANDO PUBLICAÇÃO DE MOVIMENTAÇÃO;Un. Adm:(013781) E E OSVALDO CANDIDO PEREIRA;De:15/05/2023 a 12/08/2023

CONTRATO/SEDUC/52718/2023 DE: 31/05/2023
 Processo Nº: 1000004239264
 Contratado:(71434/82) SIRLEY APARECIDA DE OLIVEIRA;CPF:368.456.041-34;Cargo/Função:(3506) CONTR.TEMP. FUNCAO PROF. HABILITADO;Ref:B-001;CH: 04H
 Hab.:LICENCIATURA PLENA EM HISTÓRIA;Motivo:CONTRATO POR TEMPO DETERMINADO DE ACORDO COM A L.C. 600/17;Un. Adm:(197297) E E MIL TIRAD SOL PM ADRIANA M RAMOS;De:15/05/2023 a 20/12/2023

CONTRATO/SEDUC/52719/2023 DE: 31/05/2023
 Processo Nº: 1000004248611
 Contratado:(73314/58) JOACY PINTO DA SILVA;CPF:488.458.251-91;Cargo/Função:(3506) CONTR.TEMP. FUNCAO PROF. HABILITADO;Ref:B-001;CH: 21H
 Hab.:LICENCIATURA PLENA EM PEDAGOGIA;Motivo:CONTRATO POR TEMPO DETERMINADO DE ACORDO COM A L.C. 600/17;Un. Adm:(044938) E E SABINO FERREIRA MAIA;De:15/05/2023 a 14/07/2023

CONTRATO/SEDUC/52720/2023 DE: 31/05/2023
 Processo Nº: 1000004238650
 Contratado:(74863/47) GISELIA BRANDAO MODESTO;CPF:460.90.4.011-53;Cargo/Função:(3506) CONTR.TEMP.FUNCAO PROF. HABILITADO;Ref:B-001;CH: 30H
 Hab.:LICENCIATURA PLENA EM PEDAGOGIA;Motivo:SUBSTITUIÇÃO AO TITULAR GUARDANDO PUBLICAÇÃO DE MOVIMENTAÇÃO;Un. Adm:(013838) E E ALEXANDRE GOMES SILVA CHAVES;De:15/05/2023 a 08/06/2023

CONTRATO/SEDUC/52721/2023 DE: 31/05/2023
 Processo Nº: 1000004247827
 Contratado:(74953/58) EDINAURA DANTAS DO NASCIMENTO;CPF:883.168.151-68;Cargo/Função:(3506) CONTR.TEMP. FUNCAO PROF. HABILITADO;Ref:B-001;CH: 30H
 Hab.:LICENCIATURA PLENA EM PEDAGOGIA;Motivo:CONTRATO POR TEMPO DETERMINADO DE ACORDO COM A L.C. 600/17;Un. Adm:(011363) E E MIL DOM PEDRO II DEP NORBERTO SCHWANTES;De:16/05/2023 a 20/12/2023

CONTRATO/SEDUC/52722/2023 DE: 31/05/2023
 Processo Nº: 1000004246614
 Contratado:(75769/41) KEILA NUNES SOARES;CPF:618.815.032-91;Cargo/Função:(3506) CONTR.TEMP. FUNCAO PROF. HABILITADO;Ref:B-001;CH: 14H
 Hab.:LICENCIATURA PLENA EM QUÍMICA;Motivo:CONTRATO POR TEMPO DETERMINADO DE ACORDO COM A L.C. 600/17;Un. Adm:(069523) E E CONQUISTA DOESTE;De:22/05/2023 a 20/12/2023

CONTRATO/SEDUC/52723/2023 DE: 31/05/2023
 Processo Nº: 1000004244482
 Contratado:(77843/129) REGINA SELMA SOARES;CPF:604.264.541-20;Cargo/Função:(3506) CONTR.TEMP. FUNCAO PROF. HABILITADO;Ref:B-001;CH: 20H
 Hab.:LICENCIATURA PLENA EM HISTÓRIA;Motivo:CONTRATO POR TEMPO DETERMINADO DE ACORDO COM A L.C. 600/17;Un. Adm:(015008) E E SANTA ELVIRA;De:22/05/2023 a 20/12/2023

CONTRATO/SEDUC/52724/2023 DE: 31/05/2023
 Processo Nº: 1000004239859
 Contratado:(78377/111) MARCIA DE OLIVEIRA LIMA E SILVA;CPF:667.166.831-00;Cargo/Função:(3506) CONTR.TEMP. FUNCAO PROF. HABILITADO;Ref:B-001;CH: 08H
 Hab.:LICENCIATURA PLENA EM MATEMÁTICA;Motivo:SUBSTITUIÇÃO AO TITULAR GUARDANDO PUBLICAÇÃO DE MOVIMENTAÇÃO;Un. Adm:(013838) E E ALEXANDRE GOMES SILVA CHAVES;De:11/05/2023 a 07/09/2023

CONTRATO/SEDUC/52725/2023 DE: 31/05/2023
 Processo Nº: 1000004245190
 Contratado:(78426/49) ELIS REGINA POLIDORO MARANGONI;CPF:840.215.781-53;Cargo/Função:(3506) CONTR.TEMP. FUNCAO PROF. HABILITADO;Ref:B-001;CH: 18H
 Hab.:LICENCIATURA PLENA EM ARTE;Motivo:SUBSTITUIÇÃO AO TITULAR GUARDANDO PUBLICAÇÃO DE MOVIMENTAÇÃO;Un. Adm:(012289) E E IRMAOS DO CAMINHO;De:19/05/2023 a 18/07/2023

CONTRATO/SEDUC/52726/2023 DE: 31/05/2023
 Processo Nº: 1000004248607
 Contratado:(78519/71) ROSEA MARIA DAS NEVES;CPF:835.282.371-04;Cargo/Função:(3506) CONTR.TEMP. FUNCAO PROF. HABILITADO;Ref:B-001;CH: 10H
 Hab.:LICENCIATURA PLENA EM CIÊNCIAS BIOLÓGICAS;Motivo:CONTRATO POR TEMPO DETERMINADO DE ACORDO COM A L.C. 600/17;Un. Adm:(044938) E E SABINO FERREIRA MAIA;De:15/05/2023 a 14/07/2023

CONTRATO/SEDUC/52727/2023 DE: 31/05/2023
 Processo Nº: 1000004243455
 Contratado:(78571/63) ETELVINA SANTOS DE OLIVEIRA;CPF:346.703.271-00;Cargo/Função:(3506) CONTR.TEMP. FUNCAO PROF. HABILITADO;Ref:B-001;CH: 08H
 Hab.:LICENCIATURA PLENA EM LETRAS/PORTUGUES/ESPANHOL;Motivo:CONTRATO POR TEMPO DETERMINADO DE ACORDO COM A L.C. 600/17;Un. Adm:(013897) E E ZELIA COSTA DE ALMEIDA;De:01/05/2023 a 20/12/2023

CONTRATO/SEDUC/52728/2023 DE: 31/05/2023
 Processo Nº: 1000004239075
 Contratado:(83945/54) SIRLEI ANZOLIN BATTISTI;CPF:025.591.759-75;Cargo/Função:(3506) CONTR.TEMP. FUNCAO PROF. HABILITADO;Ref:B-001;CH: 06H
 Hab.:LICENCIATURA PLENA EM HISTÓRIA;Motivo:CONTRATO POR TEMPO DETERMINADO DE ACORDO COM A L.C. 600/17;Un. Adm:(013560) E E JOAO PAULO II;De:15/05/2023 a 20/12/2023

CONTRATO/SEDUC/52729/2023 DE: 31/05/2023
 Processo Nº: 1000004239292
 Contratado:(85594/51) ELIZABETH PETRONILIA DOS SANTOS FERNANDES;CPF:361.589.681-53;Cargo/Função:(3506) CONTR.TEMP. FUNCAO PROF. HABILITADO;Ref:B-001;CH: 04H
 Hab.:LICENCIATURA PLENA EM QUÍMICA;Motivo:CONTRATO POR TEMPO DETERMINADO DE ACORDO COM A L.C. 600/17;Un. Adm:(021628) E E RODOLFO AUGUSTO T CURVO;De:22/05/2023 a 20/12/2023

CONTRATO/SEDUC/52730/2023 DE: 31/05/2023
 Processo Nº: 1000004249177
 Contratado:(87529/45) VALQUIRIA DE SOUZA SILVA PERES;CPF:856.798.011-91;Cargo/Função:(3506) CONTR.TEMP. FUNCAO PROF. HABILITADO;Ref:B-001;CH: 09H
 Hab.:LICENCIATURA PLENA EM HISTÓRIA;Motivo:SUBSTITUIÇÃO AO TITULAR GUARDANDO PUBLICAÇÃO DE MOVIMENTAÇÃO;Un. Adm:(013170) E E DEP JOAO EVARISTO CURVO;De:25/05/2023 a 23/06/2023

CONTRATO/SEDUC/52731/2023 DE: 31/05/2023
 Processo Nº: 1000004246525
 Contratado:(89087/12) EDENIA DE ANDRADE GONZAGA;CPF:615.808.131-00;Cargo/Função:(3506) CONTR.TEMP. FUNCAO PROF. HABILITADO;Ref:B-001;CH: 30H
 Hab.:LICENCIATURA PLENA EM PEDAGOGIA;Motivo:PROJETO/ DEMANDA TEMPORARIA;Un. Adm:(011657) E E SAO LUIZ;De:19/05/2023 a 20/12/2023

CONTRATO/SEDUC/52732/2023 DE: 31/05/2023
 Processo Nº: 1000004249931
 Contratado:(90417/36) CLAUDIO ADAO TEODORO;CPF:842.722.101-06;Cargo/Função:(3506) CONTR.TEMP. FUNCAO PROF. HABILITADO;Ref:B-001;CH: 15H
 Hab.:LICENCIATURA PLENA EM GEOGRAFIA;Motivo:SUBSTITUIÇÃO AO TITULAR GUARDANDO PUBLICAÇÃO DE MOVIMENTAÇÃO;Un. Adm:(010910) E E SAO JOSE OPERARIO;De:26/05/2023 a 30/06/2023

CONTRATO/SEDUC/52733/2023 DE: 31/05/2023
 Processo Nº: 1000004245150
 Contratado:(92017/65) IVONEIDE MEDINA VANI COSTA;CPF:486.716.221-34;Cargo/Função:(3506) CONTR.TEMP. FUNCAO PROF. HABILITADO;Ref:B-001;CH: 02H
 Hab.:LICENCIATURA PLENA EM CIÊNCIAS BIOLÓGICAS;Motivo:PROJETO/DEMANDA TEMPORARIA;Un. Adm:(012254) E E PROF ARLETE MARIA DA SILVA;De:22/05/2023 a 20/12/2023

CONTRATO/SEDUC/52734/2023 DE: 31/05/2023
 Processo Nº: 1000004249125
 Contratado:(92253/65) EDSON ARANTE SILVA;CPF:393.159.085-20;Cargo/Função:(3506) CONTR.TEMP. FUNCAO PROF. HABILITADO;Ref:B-001;CH: 03H
 Hab.:LICENCIATURA PLENA EM LETRAS/PORTUGUES/ESPANHOL;Motivo:CONTRATO POR TEMPO DETERMINADO DE ACORDO COM A L.C. 600/17;Un. Adm:(013285) E E SAO VICENTE DE PAULA;De:22/05/2023 a 20/12/2023

CONTRATO/SEDUC/52735/2023 DE: 31/05/2023
 Processo Nº: 1000004245049
 Contratado:(92661/78) SELMA SOARES RODRIGUES;CPF:327.510.281-87;Cargo/Função:(3506) CONTR.TEMP. FUNCAO PROF. HABILITADO;Ref:B-001;CH: 30H
 Hab.:LICENCIATURA PLENA EM LETRAS/PORTUGUES/ESPANHOL;Motivo:SUBSTITUIÇÃO AO TITULAR GUARDANDO PUBLICAÇÃO DE MOVIMENTAÇÃO;Un. Adm:(012017) E E DEP SALIM NADAF;De:22/05/2023 a 18/07/2023

CONTRATO/SEDUC/52736/2023 DE: 31/05/2023
 Processo Nº: 1000004242922
 Contratado:(92711/72) ZILDA RAMALHO
 SOARES;CPF:535.458.691-72;Cargo/Função:(3506) CONTR.TEMP.
 FUNCAO PROF. HABILITADO;Ref:B-001;CH: 24H
 Hab.:LICENCIATURA PLENA EM CIENCIAS
 BIOLÓGICAS;Motivo:CONTRATO POR TEMPO DETERMINADO DE
 ACORDO COM A L.C. 600/17;Un. Adm:(212474) E E DES INT DA ED
 BAS BEN SANT DA SIL FREIRE;De:15/05/2023 a 30/06/2023

CONTRATO/SEDUC/52737/2023 DE: 31/05/2023
 Processo Nº: 1000004239914
 Contratado:(93410/5) JOSE PAULO PEREIRA DA
 SILVA;CPF:415.800.791-72;Cargo/Função:(3506) CONTR.TEMP.
 FUNCAO PROF. HABILITADO;Ref:B-001;CH: 14H
 Hab.:LICENCIATURA PLENA EM FISICA;Motivo:SUBSTITUIÇÃO AO
 TITULAR GUARDANDO PUBLICAÇÃO DE MOVIMENTAÇÃO;Un.
 Adm:(013021) E E CARLOS IRIGARAY FILHO;De:09/05/2023 a
 07/07/2023

CONTRATO/SEDUC/52738/2023 DE: 31/05/2023
 Processo Nº: 1000004245028
 Contratado:(94314/37) LUCIMAR BRITO DA
 PALMA;CPF:112.234.132-68;Cargo/Função:(3506) CONTR.TEMP.
 FUNCAO PROF. HABILITADO;Ref:B-001;CH: 02H
 Hab.:LICENCIATURA PLENA EM BIOLOGIA;Motivo:PROJETO/
 DEMANDA TEMPORARIA;Un. Adm:(012254) E E PROF ARLETE MARIA
 DA SILVA;De:22/05/2023 a 20/12/2023

CONTRATO/SEDUC/52739/2023 DE: 31/05/2023
 Processo Nº: 1000004249560
 Contratado:(95928/58) JOSE CARLOS FERREIRA
 TEIXEIRA;CPF:630.766.241-72;Cargo/Função:(3506) CONTR.TEMP.
 FUNCAO PROF. HABILITADO;Ref:B-001;CH: 30H
 Hab.:LICENCIATURA PLENA EM LETRAS/PORTUGUES/
 INGLÊS;Motivo:SUBSTITUIÇÃO AO TITULAR GUARDANDO
 PUBLICAÇÃO DE MOVIMENTAÇÃO;Un. Adm:(013072) E E SAO
 JOSE;De:23/05/2023 a 20/11/2023

CONTRATO/SEDUC/52740/2023 DE: 31/05/2023
 Processo Nº: 1000004241168
 Contratado:(96962/48) CLAUDIA REGINA DE FIGUEIREDO
 SILVA;CPF:461.064.051-15;Cargo/Função:(3506) CONTR.TEMP.
 FUNCAO PROF. HABILITADO;Ref:B-001;CH: 12H
 Hab.:LICENCIATURA PLENA EM LETRAS/PORTUGUES/
 ESPANHOL;Motivo:CONTRATO POR TEMPO DETERMINADO DE
 ACORDO COM A L.C. 600/17;Un. Adm:(011940) E E JOSE LEITE DE
 MORAES;De:17/05/2023 a 20/12/2023

CONTRATO/SEDUC/52741/2023 DE: 31/05/2023
 Processo Nº: 1000004242406
 Contratado:(96996/17) GISLAINE CASAS
 RAMOS;CPF:948.674.021-68;Cargo/Função:(3468) TECNICO
 ADMINISTRATIVO EDUCACIONAL;Ref:A-001;CH: 30H
 Hab.:ENSINO MEDIO;Motivo:CONTRATO POR TEMPO DETERMINADO
 DE ACORDO COM A L.C. 600/17;Un. Adm:(069493) E E BOA
 ESPERANCA;De:18/05/2023 a 20/12/2023

PUBLICADA, REGISTRADA, CUMpra-SE.
 Cuiabá-MT, 30 de Maio de 2023.
 Alan Resende Porto
 Secretário de Estado de Educação

BOLETIM DE PESSOAL/SEDUC/01042/2023 DE:
 31/05/2023

O(A) Secretário de Estado de Educação no uso de suas atribuições que
 lhes são conferidas por lei,

Resolve: AUTORIZAR
 Evento: ADICIONAL NOTURNO

Processo N.: 1000004244785
 Nome: (288060/1) ADELINO BRAZ VENUTI
 Cargo/Função: (3476) APOIO ADM. EDUCACIONAL-ELEMENTAR
 Un. Adm: (011606) E E ONZE DE MARCO
 A Partir de: 01/04/2023 Até 30/04/2023

Processo N.: 1000004244783
 Nome: (287376/1) AGNALDO RAMOS SANTOS
 Cargo/Função: (3476) APOIO ADM. EDUCACIONAL-ELEMENTAR
 Un. Adm: (011606) E E ONZE DE MARCO
 A Partir de: 01/04/2023 Até 30/04/2023

Processo N.: 1000004246568
 Nome: (290526/1) ALEX CRISTIANO CEBALHO CASTRILLON
 Cargo/Função: (3476) APOIO ADM. EDUCACIONAL-ELEMENTAR
 Un. Adm: (045780) E E CRIANCA CIDADADA
 A Partir de: 01/04/2023 Até 30/04/2023

Processo N.: 1000004249248
 Nome: (227753/1) ANTONIO CARLOS PALU
 Cargo/Função: (4740) APOIO ADM EDUC PROFISSIONALIZADO-30
 Un. Adm: (183652) E E PROF MARIA SEBASTIANA DE SOUZA
 A Partir de: 01/03/2023 Até 31/03/2023

Processo N.: 1000004244731
 Nome: (225260/4) ANTONIO FRANCISCO DE SOUSA
 Cargo/Função: (3476) APOIO ADM. EDUCACIONAL-ELEMENTAR
 Un. Adm: (038652) E E 29 DE JULHO
 A Partir de: 01/04/2023 Até 30/04/2023

Processo N.: 1000004246567
 Nome: (241816/1) ANTONIO LOURIVAL DA SILVA SENABIO
 Cargo/Função: (4740) APOIO ADM EDUC PROFISSIONALIZADO-30
 Un. Adm: (045780) E E CRIANCA CIDADADA
 A Partir de: 01/04/2023 Até 30/04/2023

Processo N.: 1000004244774
 Nome: (133690/15) CARLOS ROBERTO RODRIGUES DE FREITAS
 Cargo/Função: (4740) APOIO ADM EDUC PROFISSIONALIZADO-30
 Un. Adm: (013013) E E SAO DOMINGOS SAVIO
 A Partir de: 08/03/2023 Até 21/03/2023

Processo N.: 1000004244732
 Nome: (219732/2) CELSO FERREIRA DE SOUSA
 Cargo/Função: (4740) APOIO ADM EDUC PROFISSIONALIZADO-30
 Un. Adm: (038652) E E 29 DE JULHO
 A Partir de: 01/04/2023 Até 30/04/2023

Processo N.: 1000004243774
 Nome: (297773/7) DIVINO SANTANA DA COSTA
 Cargo/Função: (3476) APOIO ADM. EDUCACIONAL-ELEMENTAR
 Un. Adm: (039055) E E PROF JOAO REZENDE DE AZEVEDO
 A Partir de: 01/04/2023 Até 30/04/2023

Processo N.: 1000004240056
 Nome: (88375/2) DULCIMAR RIBEIRO DA SILVA
 Cargo/Função: (4740) APOIO ADM EDUC PROFISSIONALIZADO-30
 Un. Adm: (014940) E E DOM VUNIBALDO
 A Partir de: 01/03/2023 Até 31/03/2023

Processo N.: 1000004240068
 Nome: (88375/2) DULCIMAR RIBEIRO DA SILVA
 Cargo/Função: (4740) APOIO ADM EDUC PROFISSIONALIZADO-30
 Un. Adm: (014940) E E DOM VUNIBALDO
 A Partir de: 01/04/2023 Até 02/04/2023

Processo N.: 1000004249442
 Nome: (289571/1) ELIMARCOS BARROS SANTANA
 Cargo/Função: (3476) APOIO ADM. EDUCACIONAL-ELEMENTAR
 Un. Adm: (049859) E E PROF ELIANE DIGIGOV SANTANA
 A Partir de: 01/04/2023 Até 30/04/2023

Processo N.: 1000004249441
 Nome: (241380/1) FELIX PAULO CONCEICAO DE OLIVEIRA
 Cargo/Função: (4740) APOIO ADM EDUC PROFISSIONALIZADO-30
 Un. Adm: (049859) E E PROF ELIANE DIGIGOV SANTANA
 A Partir de: 01/04/2023 Até 30/04/2023

Processo N.: 1000004244167
 Nome: (242470/1) FRANKLIN ANDRADE DA SILVA
 Cargo/Função: (4740) APOIO ADM EDUC PROFISSIONALIZADO-30
 Un. Adm: (012602) E E CIRO SIQUEIRA GONCALVES
 A Partir de: 01/04/2023 Até 30/04/2023

Processo N.: 1000004244604
 Nome: (94674/1) HUMBERTO DE OLIVEIRA
 Cargo/Função: (4740) APOIO ADM EDUC PROFISSIONALIZADO-30
 Un. Adm: (192139) E E PROF STELA MARIS VALERIANO DA SILVA
 A Partir de: 01/04/2023 Até 30/04/2023

Processo N.: 1000004249483

Nome: (227631/1) IZIDIO PINTO DA CRUZ
Cargo/Função: (4740) APOIO ADM EDUC PROFISSIONALIZADO-30
Un. Adm: (049859) E E PROF ELIANE DIGIGOV SANTANA
A Partir de: 01/04/2023 Até 02/04/2023

Processo N.: 1000004243773

Nome: (99778/1) JOAO BATISTA RAMALHO NEVES
Cargo/Função: (4740) APOIO ADM EDUC PROFISSIONALIZADO-30
Un. Adm: (039055) E E PROF JOAO REZENDE DE AZEVEDO
A Partir de: 01/04/2023 Até 30/04/2023

Processo N.: 1000004244364

Nome: (87115/1) JONY BENEDITO FERREIRA GOMES
Cargo/Função: (4740) APOIO ADM EDUC PROFISSIONALIZADO-30
Un. Adm: (012238) E E PROF MARIA DA CUNHA BRUNO
A Partir de: 01/04/2023 Até 30/04/2023

Processo N.: 1000004246566

Nome: (85344/1) JOSE CASTRILLON LOPES NETO
Cargo/Função: (4740) APOIO ADM EDUC PROFISSIONALIZADO-30
Un. Adm: (045780) E E CRIANCA CIDADADA
A Partir de: 01/04/2023 Até 30/04/2023

Processo N.: 1000004244605

Nome: (84491/1) LUCILENE MARIA DE OLIVEIRA
Cargo/Função: (4740) APOIO ADM EDUC PROFISSIONALIZADO-30
Un. Adm: (192139) E E PROF STELA MARIS VALERIANO DA SILVA
A Partir de: 01/04/2023 Até 30/04/2023

Processo N.: 1000004243917

Nome: (55355/35) MANOEL DIOGENIO DE BARROS
Cargo/Função: (4740) APOIO ADM EDUC PROFISSIONALIZADO-30
Un. Adm: (012386) E E BENEDITA AUGUSTA LEMES
A Partir de: 01/03/2023 Até 31/03/2023

Processo N.: 1000004243772

Nome: (85808/1) MANOEL RIBEIRO PINTO
Cargo/Função: (4740) APOIO ADM EDUC PROFISSIONALIZADO-30
Un. Adm: (039055) E E PROF JOAO REZENDE DE AZEVEDO
A Partir de: 01/04/2023 Até 30/04/2023

Processo N.: 1000004248485

Nome: (88768/1) MARCIO GUSMAO AREVALO
Cargo/Função: (4740) APOIO ADM EDUC PROFISSIONALIZADO-30
Un. Adm: (021679) E E DAMIAO MAMEDES DO NASCIMENTO
A Partir de: 01/04/2023 Até 30/04/2023

Processo N.: 1000004249249

Nome: (290450/1) NERI MALTEZO
Cargo/Função: (3476) APOIO ADM. EDUCACIONAL-ELEMENTAR
Un. Adm: (183652) E E PROF MARIA SEBASTIANA DE SOUZA
A Partir de: 01/03/2023 Até 31/03/2023

Processo N.: 1000004249289

Nome: (290450/1) NERI MALTEZO
Cargo/Função: (3476) APOIO ADM. EDUCACIONAL-ELEMENTAR
Un. Adm: (183652) E E PROF MARIA SEBASTIANA DE SOUZA
A Partir de: 01/04/2023 Até 30/04/2023

Processo N.: 1000004244363

Nome: (130411/10) ODAIR JOE GOMES DE CAMPOS
Cargo/Função: (4740) APOIO ADM EDUC PROFISSIONALIZADO-30
Un. Adm: (012238) E E PROF MARIA DA CUNHA BRUNO
A Partir de: 01/04/2023 Até 30/04/2023

Processo N.: 1000004243089

Nome: (88555/3) OTACILIO MANOEL DE ARRUDA
Cargo/Função: (4740) APOIO ADM EDUC PROFISSIONALIZADO-30
Un. Adm: (012815) E E JOAO CALIXTO BERNARDES
A Partir de: 02/04/2023 Até 30/04/2023

Processo N.: 1000004243091

Nome: (88555/3) OTACILIO MANOEL DE ARRUDA
Cargo/Função: (4740) APOIO ADM EDUC PROFISSIONALIZADO-30
Un. Adm: (012815) E E JOAO CALIXTO BERNARDES
A Partir de: 18/01/2023 Até 31/01/2023

Processo N.: 1000004248196

Nome: (38640/1) PAULO ROBERTO ALVES DOS SANTOS MACEDO
Cargo/Função: (4740) APOIO ADM EDUC PROFISSIONALIZADO-30
Un. Adm: (012548) E E LEONIDAS DE MATOS
A Partir de: 01/03/2023 Até 22/03/2023

Processo N.: 1000004248197

Nome: (38640/1) PAULO ROBERTO ALVES DOS SANTOS MACEDO
Cargo/Função: (4740) APOIO ADM EDUC PROFISSIONALIZADO-30
Un. Adm: (012548) E E LEONIDAS DE MATOS
A Partir de: 28/03/2023 Até 31/03/2023

Processo N.: 1000004248198

Nome: (38640/1) PAULO ROBERTO ALVES DOS SANTOS MACEDO
Cargo/Função: (4740) APOIO ADM EDUC PROFISSIONALIZADO-30
Un. Adm: (012548) E E LEONIDAS DE MATOS
A Partir de: 01/04/2023 Até 30/04/2023

Processo N.: 1000004243914

Nome: (85140/1) REINALDO NELSON PETERSEN
Cargo/Função: (4740) APOIO ADM EDUC PROFISSIONALIZADO-30
Un. Adm: (012386) E E BENEDITA AUGUSTA LEMES
A Partir de: 01/04/2023 Até 30/04/2023

Processo N.: 1000004243915

Nome: (85140/1) REINALDO NELSON PETERSEN
Cargo/Função: (4740) APOIO ADM EDUC PROFISSIONALIZADO-30
Un. Adm: (012386) E E BENEDITA AUGUSTA LEMES
A Partir de: 01/02/2023 Até 28/02/2023

Processo N.: 1000004244784

Nome: (288339/1) RODRIGO DA CRUZ FONSECA
Cargo/Função: (3476) APOIO ADM. EDUCACIONAL-ELEMENTAR
Un. Adm: (011606) E E ONZE DE MARÇO
A Partir de: 01/04/2023 Até 30/04/2023

Processo N.: 1000004245317

Nome: (206407/7) ROGERIO ALMEIDA RODRIGUES
Cargo/Função: (4740) APOIO ADM EDUC PROFISSIONALIZADO-30
Un. Adm: (157244) E E SIDNEY CESAR FUHR
A Partir de: 01/04/2023 Até 23/04/2023

Processo N.: 1000004245328

Nome: (206407/7) ROGERIO ALMEIDA RODRIGUES
Cargo/Função: (4740) APOIO ADM EDUC PROFISSIONALIZADO-30
Un. Adm: (157244) E E SIDNEY CESAR FUHR
A Partir de: 28/04/2023 Até 30/04/2023

Processo N.: 1000004241283

Nome: (99218/1) RONIVALDO RODRIGUES
Cargo/Função: (4740) APOIO ADM EDUC PROFISSIONALIZADO-30
Un. Adm: (016314) E E 13 DE MAIO
A Partir de: 01/04/2023 Até 30/04/2023

Processo N.: 1000004244606

Nome: (286952/1) VINICIUS CHARLES DE SOUZA
Cargo/Função: (3476) APOIO ADM. EDUCACIONAL-ELEMENTAR
Un. Adm: (192139) E E PROF STELA MARIS VALERIANO DA SILVA
A Partir de: 01/04/2023 Até 30/04/2023

PUBLICADA, REGISTRADA, CUMpra-SE.
Cuiabá-MT, 30 de Maio de 2023.
Alan Resende Porto
Secretário de Estado de Educação

BOLETIM DE PESSOAL/SEDUC/01043/2023

DE:

31/05/2023

O(A) Secretário de Estado de Educação no uso de suas atribuições que lhes são conferidas por lei,

Resolve: DEFERIR

Evento: LICENCA PARA TRATAMENTO DE SAUDE

Processo N.:

Nome: (125342/51) ANDRE DOMINGOS DE BRITO
Cargo/Função: (3441) PROFESSOR EDUC. BASICA
Un. Adm: (038571) E E MONTEIRO LOBATO
A Partir de: 20/04/2023 Até 18/06/2023

Processo N.:

Nome: (100891/1) ANTONIA DONIZETTE DE PAULA
Cargo/Função: (4740) APOIO ADM EDUC PROFISSIONALIZADO-30
Un. Adm: (014613) E E 07 DE SETEMBRO
A Partir de: 29/04/2023 Até 25/10/2023

Processo N.:

Nome: (257652/1) BIANCA FRANCIELLE DOS SANTOS GOMES
Cargo/Função: (4740) APOIO ADM EDUC PROFISSIONALIZADO-30
Un. Adm: (015610) E E LUDOVICO DA RIVA NETO
A Partir de: 05/05/2023 Até31/10/2023

Processo N.:

Nome: (257346/1) CAROLINE BAGNARA DOS SANTOS
Cargo/Função: (4731) TEC ADM EDUC PROFISSIONALIZADO-30
Un. Adm: (016411) E E 19 DE JULHO
A Partir de: 15/05/2023 Até21/05/2023

Processo N.:

Nome: (87725/1) CRISTIANE OLIVEIRA VASCONCELOS
Cargo/Função: (3441) PROFESSOR EDUC. BASICA
Un. Adm: (009687) E E LEONIDAS ANTERO DE MATOS
A Partir de: 08/05/2023 Até21/06/2023

Processo N.:

Nome: (139970/1) DANIELA FRANCA DO NASCIMENTO MODESTO
Cargo/Função: (4731) TEC ADM EDUC PROFISSIONALIZADO-30
Un. Adm: (014826) E E ANTONIO FERREIRA SOBRINHO
A Partir de: 13/03/2023 Até11/05/2023

Processo N.:

Nome: (60409/11) EDILIANE GONCALVES
Cargo/Função: (3441) PROFESSOR EDUC. BASICA
Un. Adm: (013056) E E MARIO SPINELLI
A Partir de: 23/04/2023 Até05/06/2023

Processo N.:

Nome: (289833/1) EDNA ROSA CAMPOS DIAS
Cargo/Função: (3476) APOIO ADM. EDUCACIONAL-ELEMENTAR
Un. Adm: (197297) E E MIL TIRAD SOL PM ADRIANA M RAMOS
A Partir de: 02/05/2023 Até30/07/2023

Processo N.:

Nome: (112769/9) EDUARDO FERREIRA LIMA
Cargo/Função: (3441) PROFESSOR EDUC. BASICA
Un. Adm: (038512) E E ANGELO NADIN
A Partir de: 05/05/2023 Até03/07/2023

Processo N.:

Nome: (289567/1) ELIS REGINA DOS REIS ZOCCHÉ
Cargo/Função: (3441) PROFESSOR EDUC. BASICA
Un. Adm: (014630) E E MILITAR TIRADENTES PE EZEQUIEL

RAMIN

A Partir de: 22/05/2023 Até05/06/2023

Processo N.:

Nome: (56893/2) ENIVALDINA MIRANDA DE SOUZA
Cargo/Função: (4740) APOIO ADM EDUC PROFISSIONALIZADO-30
Un. Adm: (014613) E E 07 DE SETEMBRO
A Partir de: 04/05/2023 Até01/08/2023

Processo N.:

Nome: (288650/1) GASIELE LEAL MARTINS
Cargo/Função: (3441) PROFESSOR EDUC. BASICA
Un. Adm: (015377) E E NILCE MARIA MAGALHAES
A Partir de: 03/04/2023 Até01/06/2023

Processo N.:

Nome: (63867/5) JOANA DARC DE ANDRADE
Cargo/Função: (4740) APOIO ADM EDUC PROFISSIONALIZADO-30
Un. Adm: (038806) E E ALVARINA ALVES DE FREITAS
A Partir de: 09/05/2023 Até04/11/2023

Processo N.:

Nome: (222377/4) JULIANA MARIA DOS SANTOS VARGAS
Cargo/Função: (3441) PROFESSOR EDUC. BASICA
Un. Adm: (016470) E E DOM BOSCO
A Partir de: 04/05/2023 Até02/07/2023

Processo N.:

Nome: (242841/23) KASSIA ANITA DE FREITAS RODRIGUES FERREIRA
Cargo/Função: (3441) PROFESSOR EDUC. BASICA
Un. Adm: (009393) E E JOAO BRIENE DE CAMARGO
A Partir de: 09/05/2023 Até07/06/2023

Processo N.:

Nome: (116918/22) KELLEN CRISTINA BATISTA PEREIRA
Cargo/Função: (3441) PROFESSOR EDUC. BASICA
Un. Adm: (015253) E E LOURENCO PERUCHI
A Partir de: 22/05/2023 Até20/06/2023

Processo N.:

Nome: (47804/34) LIZETE XAVIER DE QUADROS
Cargo/Função: (3441) PROFESSOR EDUC. BASICA
Un. Adm: (192058) ESC EST PROFESSORA MURALHA DE MIRANDA PASSOS
A Partir de: 06/04/2023 Até04/06/2023

Processo N.:

Nome: (288247/1) MARCIA DE OLIVEIRA
Cargo/Função: (3476) APOIO ADM. EDUCACIONAL-ELEMENTAR
Un. Adm: (184586) E E MANOEL DE BARROS
A Partir de: 23/03/2023 Até18/09/2023

Processo N.:

Nome: (74415/20) MARIA APARECIDA ALVES DA ROCHA
Cargo/Função: (3441) PROFESSOR EDUC. BASICA
Un. Adm: (016519) E E 13 DE MAIO
A Partir de: 17/04/2023 Até28/04/2023

Processo N.:

Nome: (39014/1) MARIA APARECIDA DELIBERAL
Cargo/Função: (3441) PROFESSOR EDUC. BASICA
Un. Adm: (158399) E E CLEUFA HUBNER
A Partir de: 18/05/2023 Até23/05/2023

Processo N.:

Nome: (289678/1) MARILENE RIVADAVEA DE SOUZA
Cargo/Função: (3441) PROFESSOR EDUC. BASICA
Un. Adm: (158330) E E ANDRE ANTONIO MAGGI
A Partir de: 02/05/2023 Até31/05/2023

Processo N.:

Nome: (290204/1) MIRIAM FERNANDES
Cargo/Função: (3476) APOIO ADM. EDUCACIONAL-ELEMENTAR
Un. Adm: (016381) E E ANTONIO OMETTO
A Partir de: 04/05/2023 Até01/08/2023

Processo N.:

Nome: (84588/1) PATRICIA OURIVES DE ABREU
Cargo/Função: (4731) TEC ADM EDUC PROFISSIONALIZADO-30
Un. Adm: (009903) E E VICTORINO MONTEIRO DA SILVA
A Partir de: 16/05/2023 Até13/08/2023

Processo N.:

Nome: (100503/23) ROSALINA ANANIAS PINHEIRO NEVES
Cargo/Função: (3441) PROFESSOR EDUC. BASICA
Un. Adm: (049964) E E FRANCISCO SALDANHA NETO
A Partir de: 02/05/2023 Até30/05/2023

Processo N.:

Nome: (201414/6) SOYANE ANDRADE DOS SANTOS
Cargo/Função: (4740) APOIO ADM EDUC PROFISSIONALIZADO-30
Un. Adm: (038806) E E ALVARINA ALVES DE FREITAS
A Partir de: 23/04/2023 Até22/05/2023

Processo N.:

Nome: (202839/29) THAIZ FRANCIANE FERREIRA DA SILVA
Cargo/Função: (3441) PROFESSOR EDUC. BASICA
Un. Adm: (011630) E E DR LEOPOLDO AMBROSIO FILHO
A Partir de: 02/05/2023 Até14/06/2023

Processo N.:

Nome: (251598/1) TIANE SILVA LEMES
Cargo/Função: (4740) APOIO ADM EDUC PROFISSIONALIZADO-30
Un. Adm: (044261) E E MARIA DA GLORIA VARGAS UCHOA
A Partir de: 17/05/2023 Até14/08/2023

Processo N.:

Nome: (227902/1) VERA MARCHIORI CORTI DE OLIVEIRA
Cargo/Função: (4740) APOIO ADM EDUC PROFISSIONALIZADO-30
Un. Adm: (124044) E E PORTAL DA AMAZONIA
A Partir de: 16/04/2023 Até12/10/2023

PUBLICADA, REGISTRADA, CUMPRÁ-SE.
Cuiabá-MT, 30 de Maio de 2023.
Alan Resende Porto
Secretário de Estado de Educação

BOLETIM DE PESSOAL/SEDUC/01044/2023
31/05/2023

DE:

O(A) Secretário de Estado de Educação no uso de suas atribuições que lhes são conferidas por lei,

Resolve: RETIFICAR

Evento: LICENCA PARA TRATAMENTO DE SAUDE

Processo N.:

Nome: (73566/5) LILIANE MARIA DA SILVA ORTEGA IESENCO
Cargo/Função: (3441) PROFESSOR EDUC. BASICA
Un. Adm: (011606) E E ONZE DE MARCO
A Partir de: 15/05/2023 Até20/05/2023

PUBLICADA, REGISTRADA, CUMPRASE.
Cuiabá-MT, 30 de Maio de 2023.
Alan Resende Porto
Secretário de Estado de Educação

BOLETIM DE PESSOAL/SEDUC/01045/2023
31/05/2023

DE:

O(A) Secretário de Estado de Educação no uso de suas atribuições que lhes são conferidas por lei,

Resolve: DEFERIR

Evento: LICENCA PARA TRATAMENTO DE SAUDE EM PESSOA DA FAMILIA

Processo N.:

Nome: (134497/53) FLAVIO DOS SANTOS SOUZA
Cargo/Função: (4731) TEC ADM EDUC PROFISSIONALIZADO-30
Un. Adm: (011851) E E VILA PROGRESSO
A Partir de: 27/03/2023 Até15/04/2023

Processo N.:

Nome: (210845/5) LUCIENE FIGUEIRA CAMARA LOFFLER
Cargo/Função: (3441) PROFESSOR EDUC. BASICA
Un. Adm: (016284) E E BOA VISTA
A Partir de: 08/05/2023 Até04/06/2023

PUBLICADA, REGISTRADA, CUMPRASE.
Cuiabá-MT, 30 de Maio de 2023.
Alan Resende Porto
Secretário de Estado de Educação

BOLETIM DE PESSOAL/SEDUC/01046/2023
31/05/2023

DE:

O(A) Secretário de Estado de Educação no uso de suas atribuições que lhes são conferidas por lei,

Resolve: CONCEDER

Evento: LICENÇA PREMIO - CONCESSÃO

Processo N.: SEDUC-PRO-2023/67409

Nome: (135212/5) NERCI RAVADELLI
Quinquênio: 05/10/2015 Até 04/10/2020
Qtde Dias: 90

PUBLICADA, REGISTRADA, CUMPRASE.
Cuiabá-MT, 30 de Maio de 2023.
Alan Resende Porto
Secretário de Estado de Educação

BOLETIM DE PESSOAL/SEDUC/01047/2023
31/05/2023

DE:

O(A) Secretário de Estado de Educação no uso de suas atribuições que lhes são conferidas por lei,

Resolve: AUTORIZAR

Evento: READAPTAÇÃO DE FUNÇÃO

Processo N.:

Nome: (235889/1) DANIELA DO ROCIO DOS SANTOS SOUZA
Un. Adm: (016241) E E PE JOSE DE ANCHIETA
A Partir de: 22/05/2023 Até17/11/2023

Processo N.:

Nome: (41063/26) MARCIA CRISTINA BOTELHO DA SILVA
Un. Adm: (015261) E E 15 DE JUNHO
A Partir de: 24/05/2023 Até19/11/2023

PUBLICADA, REGISTRADA, CUMPRASE.
Cuiabá-MT, 30 de Maio de 2023.
Alan Resende Porto
Secretário de Estado de Educação

BOLETIM DE PESSOAL/SEDUC/01048/2023
31/05/2023

DE:

O(A) Secretário de Estado de Educação no uso de suas atribuições que lhes são conferidas por lei,

Resolve: DEFERIR

Evento: READAPTAÇÃO DE FUNÇÃO

Processo N.:

Nome: (200832/4) ALDEIDE DA SILVA E SILVA
Un. Adm: (013331) E E ROSA DOS VENTOS
A Partir de: 19/05/2023 Até14/11/2023

Processo N.:

Nome: (123992/13) ANGELA MARIA MERCHAN WIEDERMANN
Un. Adm: (016403) E E BAIRRO UNIAO
A Partir de: 08/05/2023 Até03/11/2023

Processo N.:

Nome: (210155/7) CLELIA UBERTI
Un. Adm: (016543) E E CANDIDO PORTINARI
A Partir de: 10/05/2023 Até05/11/2023

Processo N.:

Nome: (84652/1) MARLY SILVA DE ALMEIDA PEREIRA
Un. Adm: (009610) E E ANTONIO EPAMINONDAS
A Partir de: 20/05/2023 Até15/11/2023

Processo N.:

Nome: (211331/6) ROSANGELA VIEIRA DA SILVA
Un. Adm: (011932) E E PROF FERNANDO LEITE DE CAMPOS
A Partir de: 03/05/2023 Até11/05/2024

Processo N.:

Nome: (24585/19) ROSIMEI SILVEIRA HOHLENWERGER
Un. Adm: (012122) E E PROF JERCY JACOB
A Partir de: 17/04/2023 Até17/04/2024

Processo N.:

Nome: (56692/12) SOLANGE APARECIDA MENEGATI
Un. Adm: (011932) E E PROF FERNANDO LEITE DE CAMPOS
A Partir de: 06/04/2023 Até06/04/2024

Processo N.:

Nome: (136799/11) TANEA SALETE SCHAEDLER
Un. Adm: (044270) E E 13 DE MAIO
A Partir de: 27/03/2023 Até22/09/2023

PUBLICADA, REGISTRADA, CUMPRASE.
Cuiabá-MT, 30 de Maio de 2023.
Alan Resende Porto
Secretário de Estado de Educação

BOLETIM DE PESSOAL/SEDUC/01049/2023
31/05/2023

DE:

O(A) Secretário de Estado de Educação no uso de suas atribuições que lhes são conferidas por lei,

Resolve: RETIFICAR

Evento: READAPTAÇÃO DE FUNÇÃO

Processo N.:

Nome: (241315/1) ANA BEATRIZ MAGALHAES DOS SANTOS MARTINS

Un. Adm: (009679) E E PROF HERMELINDA DE FIGUEIREDO
A Partir de: 18/01/2023 Até05/04/2023

PUBLICADA, REGISTRADA, CUMPRASE.
Cuiabá-MT, 30 de Maio de 2023.
Alan Resende Porto
Secretário de Estado de Educação

SETASC**SECRETARIA DE ESTADO DE ASSISTÊNCIA SOCIAL E CIDADANIA**

BOLETIM DE PESSOAL/SETASC/00221/2023 DE:
31/05/2023

O(A) Sec. Ass. Social e Cidadania Designada Interina no uso de suas atribuições que lhes são conferidas por lei,

Resolve: DEFERIR
Evento: LICENCA PARA TRATAMENTO DE SAUDE

Processo N.:
Nome: (249885/1) ANA PAULA DA SILVA SOARES
Cargo/Função: (6027) ANALISTA DESENV ECON SOCIAL L 10050
Un. Adm: (200840) COORD DE GESTAO DO TRABALHO DO SUAS
A Partir de: 01/04/2023 Até15/04/2023

PUBLICADA, REGISTRADA, CUMPRA-SE.

Cuiabá-MT, 30 de Maio de 2023.
Grasielle Paes da Silva Bugalho
Sec. Ass. Social e Cidadania Designada Interina

SECITEC**SECRETARIA DE ESTADO DE CIÊNCIA, TECNOLOGIA E INOVAÇÃO**

PORTARIA/SECITECI/00031/2023 DE: 31/05/2023

O(A) Secretário de Estado de Ciência, Tecnologia e Inovação no uso de suas atribuições que lhes são conferidas por lei,

Resolve: DESIGNAR
Evento: DESIGNAÇÃO EM SUBSTITUIÇÃO CARGO EM COMISSÃO/
FUNÇÃO

Processo N.: SECITECI-PRO-2023/01740
Nome: (226112/3) ROSIMAR DE JESUS QUEIROZ MORAIS
A Partir de: 03/07/2023 Até 17/07/2023
Cargo/Função: (11487) DGA-4
Substituído: (133905/8) JOSE OTACILIO MAINARDI
Un. Adm: (157538) DIR ESC TECN EST EDUC PROFIS TECNOL
LUCAS R VERDE

PUBLICADA, REGISTRADA, CUMPRA-SE.

Cuiabá-MT, 30 de Maio de 2023.
Allan Kardec Pinto Acosta Benitez
Secretário de Estado de Ciência, Tecnologia e Inovação

BOLETIM DE PESSOAL/SECITECI/00066/2023 DE:
31/05/2023

O(A) Secretário de Estado de Ciência, Tecnologia e Inovação no uso de suas atribuições que lhes são conferidas por lei,

Resolve: DEFERIR
Evento: LICENCA PARA TRATAMENTO DE SAUDE

Processo N.:
Nome: (33263/2) ZITA MARIA PALMEIRA RABELLO CASAGRANDE
Cargo/Função: (9385) PROFESSOR CEPROTEC
Un. Adm: (145610) COORD DE DESENVOLVIMENTO
EDUCACIONAL
A Partir de: 10/05/2023 Até08/06/2023

PUBLICADA, REGISTRADA, CUMPRA-SE.

Cuiabá-MT, 30 de Maio de 2023.
Allan Kardec Pinto Acosta Benitez
Secretário de Estado de Ciência, Tecnologia e Inovação

SECEI**SECRETARIA DE ESTADO DE CULTURA, ESPORTE E LAZER**

BOLETIM DE PESSOAL/SECEL/00049/2023 DE:
31/05/2023

O(A) Sec. de Estado de Cultura, Esporte e Lazer no uso de suas atribuições que lhes são conferidas por lei,

Resolve: RETIFICAR
Evento: LICENCA PREMIO - GOZO

Processo N.: SECEL-PRO-2023/02572
Nome: (119978/12) CARLOS ALBERTO DE ASSUNCAO SANTOS
Cargo/Função: (3441) PROFESSOR EDUC. BASICA
Quinqüênio de Referência: 01/03/2012 Ate 31/03/2017
A Partir de: 02/10/2023 Até31/10/2023

PUBLICADA, REGISTRADA, CUMPRA-SE.
Cuiabá-MT, 30 de Maio de 2023.
Jefferson Carvalho Neves
Sec. de Estado de Cultura, Esporte e Lazer

BOLETIM DE PESSOAL/SECEL/00050/2023 DE:
31/05/2023

O(A) Sec. de Estado de Cultura, Esporte e Lazer no uso de suas atribuições que lhes são conferidas por lei,

Resolve: TORNAR SEM EFEITO
Evento: LICENCA PREMIO - GOZO

Processo N.: SECEL-PRO-2023/02572
Nome: (119978/12) CARLOS ALBERTO DE ASSUNCAO SANTOS
Cargo/Função: (3441) PROFESSOR EDUC. BASICA
Quinqüênio de Referência: 01/03/2012 Ate 31/03/2017
A Partir de: 30/06/2023 Até14/07/2023

PUBLICADA, REGISTRADA, CUMPRA-SE.
Cuiabá-MT, 30 de Maio de 2023.
Jefferson Carvalho Neves
Sec. de Estado de Cultura, Esporte e Lazer

SES**SECRETARIA DE ESTADO DE SAÚDE**

PORTARIA/SES/00210/2023 DE: 31/05/2023

O(A) Secretário de Estado de Saúde no uso de suas atribuições que lhes são conferidas por lei,

Resolve: CONCEDER
Evento: Regime de Plantão nos termos do Edital 001/SES/2020.

Processo N.: SES-PRO-2023/16306
Nome: (289356/3) ELIANE CRISTIANE PEREIRA DOS SANTOS
STANGHERLIN
Cargo/Função: (12036) NIVEL SUPERIOR ASSISTENCIAL
Referência: 000 Carga Horária: 30H
Un. Adm: (195758) HOSP ESTADUAL LOUSITE FERREIRA DA
SILVA
A Partir de: 02/02/2023 Até27/02/2023
Qtde Plantões: 10

Processo N.: SES-PRO-2023/16182
Nome: (299163/2) ROSILEIDE GONCALVES VIDAL
Cargo/Função: (12038) NIVEL TECNICO ASSISTENCIAL
Referência: 000 Carga Horária: 40H
Un. Adm: (195758) HOSP ESTADUAL LOUSITE FERREIRA DA
SILVA
A Partir de: 20/02/2023 Até20/02/2023
Qtde Plantões: 12

PUBLICADA, REGISTRADA, CUMPRA-SE.
Cuiabá-MT, 30 de Maio de 2023.
Juliano Silva Melo
Secretário de Estado de Saúde

PORTARIA/SES/00211/2023

DE: 31/05/2023

O(A) Secretário de Estado de Saúde no uso de suas atribuições que lhes são conferidas por lei,

Resolve: CONCEDER

Evento: Regime de Plantão SUS LC nº441/2011

Processo N.: SES-PRO-2023/25831

Nome: (281385/4) ABIMAEEL BAPTISTA RIBEIRO

Cargo/Função: (12044) NIVEL MEDIO ADMINISTRATIVO

Referência: 000 Carga Horária: 40H

Un. Adm: (195715) HOSP REGIONAL DE COLIDER

A Partir de: 01/03/2023 Até31/03/2023

Qtde Plantões: 14

Processo N.: SES-PRO-2023/20847

Nome: (96750/1) ABNER AMANCIO FERREIRA JUNIOR

Cargo/Função: (4989) PROFIS APOIO SERV SAUDE SUS

Referência: D-007 Carga Horária: 40H

Un. Adm: (197041) COORD DO SERVICO DE ATEND MOVEL DE URGENCIA SAMU

A Partir de: 02/03/2023 Até22/03/2023

Qtde Plantões: 14

Processo N.: SES-PRO-2023/22475

Nome: (281629/4) ACELMA PEREIRA DA SILVA

Cargo/Função: (12038) NIVEL TECNICO ASSISTENCIAL

Referência: 000 Carga Horária: 40H

Un. Adm: (195758) HOSP ESTADUAL LOUSITE FERREIRA DA SILVA

A Partir de: 01/03/2023 Até31/03/2023

Qtde Plantões: 14

Processo N.: SES-PRO-2023/24870

Nome: (55623/2) ADALGISA EDNA MIRANDA

Cargo/Função: (4946) PROFIS TEC NIV MEDIO SERV SAUDE SUS

Referência: D-009 Carga Horária: 40H

Un. Adm: (195715) HOSP REGIONAL DE COLIDER

A Partir de: 04/03/2023 Até30/03/2023

Qtde Plantões: 13

Processo N.: SES-PRO-2023/24872

Nome: (43676/2) ADAO DE LIMA

Cargo/Função: (4989) PROFIS APOIO SERV SAUDE SUS

Referência: D-011 Carga Horária: 40H

Un. Adm: (195715) HOSP REGIONAL DE COLIDER

A Partir de: 02/03/2023 Até30/03/2023

Qtde Plantões: 14

Processo N.: SES-PRO-2023/22475

Nome: (300928/2) ADELIANE VIEIRA ALENCAR

Cargo/Função: (12038) NIVEL TECNICO ASSISTENCIAL

Referência: 000 Carga Horária: 40H

Un. Adm: (195758) HOSP ESTADUAL LOUSITE FERREIRA DA SILVA

A Partir de: 02/03/2023 Até30/03/2023

Qtde Plantões: 12

Processo N.: SES-PRO-2023/22475

Nome: (293748/3) ADENIZE DOMINGAS DA SILVA

Cargo/Função: (12038) NIVEL TECNICO ASSISTENCIAL

Referência: 000 Carga Horária: 40H

Un. Adm: (195758) HOSP ESTADUAL LOUSITE FERREIRA DA SILVA

A Partir de: 01/03/2023 Até29/03/2023

Qtde Plantões: 8

Processo N.: SES-PRO-2023/21827

Nome: (295272/2) ADONIAS RODRIGUES DA SILVA

Cargo/Função: (12044) NIVEL MEDIO ADMINISTRATIVO

Referência: 000 Carga Horária: 40H

Un. Adm: (224278) SUP ADMINISTRATIVA E FINANCEIRA

A Partir de: 02/03/2023 Até30/03/2023

Qtde Plantões: 14

Processo N.: SES-PRO-2023/22475

Nome: (301055/2) ADRIANA CARDOSO SOARES

Cargo/Função: (12038) NIVEL TECNICO ASSISTENCIAL

Referência: 000 Carga Horária: 40H

Un. Adm: (195758) HOSP ESTADUAL LOUSITE FERREIRA DA SILVA

A Partir de: 02/03/2023 Até22/03/2023

Qtde Plantões: 10

Processo N.: SES-PRO-2023/22475

Nome: (325479/1) ADRIANA DO NASCIMENTO VINHAL

Cargo/Função: (12038) NIVEL TECNICO ASSISTENCIAL

Referência: 000 Carga Horária: 40H

Un. Adm: (195758) HOSP ESTADUAL LOUSITE FERREIRA DA SILVA

A Partir de: 11/03/2023 Até31/03/2023

Qtde Plantões: 11

Processo N.: SES-PRO-2023/22475

Nome: (321104/1) ADRIANA LIRA LACERDA

Cargo/Função: (12038) NIVEL TECNICO ASSISTENCIAL

Referência: 000 Carga Horária: 40H

Un. Adm: (195758) HOSP ESTADUAL LOUSITE FERREIRA DA SILVA

A Partir de: 02/03/2023 Até30/03/2023

Qtde Plantões: 13

Processo N.: SES-PRO-2023/20847

Nome: (96534/1) ADRIANA MOESSA COSTA

Cargo/Função: (4946) PROFIS TEC NIV MEDIO SERV SAUDE SUS

Referência: D-008 Carga Horária: 40H

Un. Adm: (197041) COORD DO SERVICO DE ATEND MOVEL DE URGENCIA SAMU

A Partir de: 12/03/2023 Até30/03/2023

Qtde Plantões: 10

Processo N.: SES-PRO-2023/22475

Nome: (299553/2) ADRIANA RODRIGUES DA SILVA

Cargo/Função: (12038) NIVEL TECNICO ASSISTENCIAL

Referência: 000 Carga Horária: 40H

Un. Adm: (195758) HOSP ESTADUAL LOUSITE FERREIRA DA SILVA

A Partir de: 01/03/2023 Até31/03/2023

Qtde Plantões: 13

Processo N.: SES-PRO-2023/21955

Nome: (321578/1) ADRIANE DJANE ASSUNCAO SOARES

Cargo/Função: (12036) NIVEL SUPERIOR ASSISTENCIAL

Referência: 000 Carga Horária: 40H

Un. Adm: (197076) COORD ARTIC REG URG EMERG DE LEITOS HOSPITALARES

A Partir de: 01/03/2023 Até28/03/2023

Qtde Plantões: 14

Processo N.: SES-PRO-2023/21738

Nome: (322625/1) ADRIENNY BORGES ARAUJO

Cargo/Função: (12036) NIVEL SUPERIOR ASSISTENCIAL

Referência: 000 Carga Horária: 20H

Un. Adm: (151688) DIR DO ESCRITORIO REGIONAL DE SAUDE DE SINOP

A Partir de: 18/11/2022 Até25/11/2022

Qtde Plantões: 3

Processo N.: SES-PRO-2023/21821

Nome: (301018/2) AGDA PAULA LIRIO DE ALMEIDA

Cargo/Função: (12044) NIVEL MEDIO ADMINISTRATIVO

Referência: 000 Carga Horária: 40H

Un. Adm: (224278) SUP ADMINISTRATIVA E FINANCEIRA

A Partir de: 02/03/2023 Até30/03/2023

Qtde Plantões: 14

Processo N.: SES-PRO-2023/21821

Nome: (144766/7) AGELCE DE MORAES RIBEIRO

Cargo/Função: (12044) NIVEL MEDIO ADMINISTRATIVO

Referência: 000 Carga Horária: 40H

Un. Adm: (224278) SUP ADMINISTRATIVA E FINANCEIRA

A Partir de: 01/03/2023 Até31/03/2023

Qtde Plantões: 14

Processo N.: SES-PRO-2023/21984

Nome: (63761/1) ALAINE TORRES ALVES MUNDIM

Cargo/Função: (4912) PROFIS TEC NIV SUPERIOR SERV SAUDE SUS

Referência: D-009 Carga Horária: 30H

Un. Adm: (197076) COORD ARTIC REG URG EMERG DE LEITOS HOSPITALARES

A Partir de: 01/03/2023 Até29/03/2023

Qtde Plantões: 10

Processo N.: SES-PRO-2023/20847
Nome: (117059/1) ALBERTO ALEXANDRE DA SILVA
Cargo/Função: (4946) PROFIS TEC NIV MEDIO SERV SAUDE SUS
Referência: D-007 Carga Horária: 40H
Un. Adm: (197041) COORD DO SERVICO DE ATEND MOVEL DE URGENCIA SAMU
A Partir de: 02/03/2023 Até30/03/2023
Qtde Plantões: 14

Processo N.: SES-PRO-2023/22475
Nome: (294307/3) ALCIENE RODRIGUES DE MOURA
Cargo/Função: (12038) NIVEL TECNICO ASSISTENCIAL
Referência: 000 Carga Horária: 40H
Un. Adm: (195758) HOSP ESTADUAL LOUSITE FERREIRA DA SILVA
A Partir de: 02/03/2023 Até30/03/2023
Qtde Plantões: 14

Processo N.: SES-PRO-2023/22475
Nome: (282188/4) ALEONETE MARIA RIBEIRO DA CRUZ
Cargo/Função: (12038) NIVEL TECNICO ASSISTENCIAL
Referência: 000 Carga Horária: 40H
Un. Adm: (195758) HOSP ESTADUAL LOUSITE FERREIRA DA SILVA
A Partir de: 01/03/2023 Até27/03/2023
Qtde Plantões: 14

Processo N.: SES-PRO-2023/22475
Nome: (320939/1) ALESSANDRA DE OLIVEIRA
Cargo/Função: (12038) NIVEL TECNICO ASSISTENCIAL
Referência: 000 Carga Horária: 40H
Un. Adm: (195758) HOSP ESTADUAL LOUSITE FERREIRA DA SILVA
A Partir de: 02/03/2023 Até30/03/2023
Qtde Plantões: 14

Processo N.: SES-PRO-2023/22475
Nome: (300882/2) ALESSANDRA TEIXEIRA DA ROSA
Cargo/Função: (12038) NIVEL TECNICO ASSISTENCIAL
Referência: 000 Carga Horária: 40H
Un. Adm: (195758) HOSP ESTADUAL LOUSITE FERREIRA DA SILVA
A Partir de: 02/03/2023 Até30/03/2023
Qtde Plantões: 14

Processo N.: SES-PRO-2023/21955
Nome: (302429/2) ALESSANDRO DE ALBUQUERQUE KAWATAKE
Cargo/Função: (12036) NIVEL SUPERIOR ASSISTENCIAL
Referência: 000 Carga Horária: 20H
Un. Adm: (197076) COORD ARTIC REG URG EMERG DE LEITOS HOSPITALARES
A Partir de: 06/03/2023 Até28/03/2023
Qtde Plantões: 7

Processo N.: SES-PRO-2023/21391
Nome: (319174/1) ALESSANDRO DE OLIVEIRA ARANTES
Cargo/Função: (12036) NIVEL SUPERIOR ASSISTENCIAL
Referência: 000 Carga Horária: 20H
Un. Adm: (151688) DIR DO ESCRITORIO REGIONAL DE SAUDE DE SINOP
A Partir de: 05/10/2022 Até28/10/2022
Qtde Plantões: 6

Processo N.: SES-PRO-2023/21738
Nome: (319174/1) ALESSANDRO DE OLIVEIRA ARANTES
Cargo/Função: (12036) NIVEL SUPERIOR ASSISTENCIAL
Referência: 000 Carga Horária: 20H
Un. Adm: (151688) DIR DO ESCRITORIO REGIONAL DE SAUDE DE SINOP
A Partir de: 02/11/2022 Até30/11/2022
Qtde Plantões: 6

Processo N.: SES-PRO-2023/21955
Nome: (319500/1) ALICE APARECIDA MORAIS SANTOS
Cargo/Função: (12036) NIVEL SUPERIOR ASSISTENCIAL
Referência: 000 Carga Horária: 20H
Un. Adm: (197076) COORD ARTIC REG URG EMERG DE LEITOS HOSPITALARES
A Partir de: 01/03/2023 Até26/03/2023
Qtde Plantões: 7

Processo N.: SES-PRO-2023/21525
Nome: (63797/1) ALICE HARUMI MATSUMOTO
Cargo/Função: (4912) PROFIS TEC NIV SUPERIOR SERV SAUDE SUS
Referência: D-009 Carga Horária: 40H
Un. Adm: (192724) GER DO SERVICO DE VERIFICACAO DE OBITOS
A Partir de: 03/03/2023 Até31/03/2023
Qtde Plantões: 13

Processo N.: SES-PRO-2023/24386
Nome: (315353/1) ALINE APARECIDA DE SENE SOUZA
Cargo/Função: (12036) NIVEL SUPERIOR ASSISTENCIAL
Referência: 000 Carga Horária: 20H
Un. Adm: (151475) DIR DO ESCRITORIO REG DE SAUDE DE RONDONOPOLIS
A Partir de: 17/03/2023 Até31/03/2023
Qtde Plantões: 5

Processo N.: SES-PRO-2023/25992
Nome: (289239/4) ALINE SUELLEN LOPES SALOMAO
Cargo/Função: (12036) NIVEL SUPERIOR ASSISTENCIAL
Referência: 000 Carga Horária: 40H
Un. Adm: (195715) HOSP REGIONAL DE COLIDER
A Partir de: 02/03/2023 Até30/03/2023
Qtde Plantões: 14

Processo N.: SES-PRO-2023/21827
Nome: (295002/2) ANA CAROLINE CARMO LOPES
Cargo/Função: (12044) NIVEL MEDIO ADMINISTRATIVO
Referência: 000 Carga Horária: 40H
Un. Adm: (224278) SUP ADMINISTRATIVA E FINANCEIRA
A Partir de: 01/03/2023 Até31/03/2023
Qtde Plantões: 14

Processo N.: SES-PRO-2023/22475
Nome: (295841/2) ANA ELSA TORRES DE SOUSA
Cargo/Função: (12038) NIVEL TECNICO ASSISTENCIAL
Referência: 000 Carga Horária: 40H
Un. Adm: (195758) HOSP ESTADUAL LOUSITE FERREIRA DA SILVA
A Partir de: 01/03/2023 Até31/03/2023
Qtde Plantões: 14

Processo N.: SES-PRO-2023/22475
Nome: (319591/1) ANA KELLEN DA CRUZ PRADO
Cargo/Função: (12038) NIVEL TECNICO ASSISTENCIAL
Referência: 000 Carga Horária: 40H
Un. Adm: (195758) HOSP ESTADUAL LOUSITE FERREIRA DA SILVA
A Partir de: 02/03/2023 Até30/03/2023
Qtde Plantões: 14

Processo N.: SES-PRO-2023/22475
Nome: (299321/2) ANA MARIA DA SILVA
Cargo/Função: (12038) NIVEL TECNICO ASSISTENCIAL
Referência: 000 Carga Horária: 40H
Un. Adm: (195758) HOSP ESTADUAL LOUSITE FERREIRA DA SILVA
A Partir de: 02/03/2023 Até30/03/2023
Qtde Plantões: 13

Processo N.: SES-PRO-2023/22475
Nome: (305544/2) ANA PAULA DE LIMA NUNES
Cargo/Função: (12038) NIVEL TECNICO ASSISTENCIAL
Referência: 000 Carga Horária: 40H
Un. Adm: (195758) HOSP ESTADUAL LOUSITE FERREIRA DA SILVA
A Partir de: 01/03/2023 Até29/03/2023
Qtde Plantões: 12

Processo N.: SES-PRO-2023/25986
Nome: (321943/1) ANDRE LUIS PIRIS DEBESA
Cargo/Função: (12046) NIVEL FUNDAMENTAL ADMINISTRATIVO
Referência: 000 Carga Horária: 40H
Un. Adm: (195715) HOSP REGIONAL DE COLIDER
A Partir de: 01/03/2023 Até31/03/2023
Qtde Plantões: 14

Processo N.: SES-PRO-2023/22475

Nome: (317531/1) ANDREA FATIMA DA SILVA FORTES
Cargo/Função: (12038) NIVEL TECNICO ASSISTENCIAL
Referência: 000 Carga Horária: 40H
Un. Adm: (195758) HOSP ESTADUAL LOUSITE FERREIRA DA SILVA
A Partir de: 02/03/2023 Até31/03/2023
Qtde Plantões: 13

Processo N.: SES-PRO-2023/22475

Nome: (319760/1) ANDREA SAMPAIO DA SILVA
Cargo/Função: (12038) NIVEL TECNICO ASSISTENCIAL
Referência: 000 Carga Horária: 40H
Un. Adm: (195758) HOSP ESTADUAL LOUSITE FERREIRA DA SILVA
A Partir de: 01/03/2023 Até31/03/2023
Qtde Plantões: 13

Processo N.: SES-PRO-2023/22475

Nome: (282137/4) ANDREIA GONCALVES DA COSTA
Cargo/Função: (12038) NIVEL TECNICO ASSISTENCIAL
Referência: 000 Carga Horária: 40H
Un. Adm: (195758) HOSP ESTADUAL LOUSITE FERREIRA DA SILVA
A Partir de: 02/03/2023 Até30/03/2023
Qtde Plantões: 14

Processo N.: SES-PRO-2023/22475

Nome: (300336/2) ANDREIA REGINA SANTOS LEITE
Cargo/Função: (12038) NIVEL TECNICO ASSISTENCIAL
Referência: 000 Carga Horária: 40H
Un. Adm: (195758) HOSP ESTADUAL LOUSITE FERREIRA DA SILVA
A Partir de: 02/03/2023 Até28/03/2023
Qtde Plantões: 13

Processo N.: SES-PRO-2023/22475

Nome: (299905/2) ANGELA GABRIELLY LEMES GIMENES DO NASCIMENTO
Cargo/Função: (12038) NIVEL TECNICO ASSISTENCIAL
Referência: 000 Carga Horária: 40H
Un. Adm: (195758) HOSP ESTADUAL LOUSITE FERREIRA DA SILVA
A Partir de: 01/03/2023 Até31/03/2023
Qtde Plantões: 10

Processo N.: SES-PRO-2023/22475

Nome: (296151/3) ANGELA MARIA DE BRITO CELESTINO
Cargo/Função: (12038) NIVEL TECNICO ASSISTENCIAL
Referência: 000 Carga Horária: 40H
Un. Adm: (195758) HOSP ESTADUAL LOUSITE FERREIRA DA SILVA
A Partir de: 01/03/2023 Até31/03/2023
Qtde Plantões: 13

Processo N.: SES-PRO-2023/22475

Nome: (282991/4) ANGELA MARIA ZORZI
Cargo/Função: (12038) NIVEL TECNICO ASSISTENCIAL
Referência: 000 Carga Horária: 40H
Un. Adm: (195758) HOSP ESTADUAL LOUSITE FERREIRA DA SILVA
A Partir de: 01/03/2023 Até31/03/2023
Qtde Plantões: 9

Processo N.: SES-PRO-2023/22475

Nome: (133178/5) ANTONIA ALVES RIBEIRO DE ALMEIDA
Cargo/Função: (12038) NIVEL TECNICO ASSISTENCIAL
Referência: 000 Carga Horária: 40H
Un. Adm: (195758) HOSP ESTADUAL LOUSITE FERREIRA DA SILVA
A Partir de: 02/03/2023 Até28/03/2023
Qtde Plantões: 13

Processo N.: SES-PRO-2023/24874

Nome: (43671/3) ANTONIA BARBOSA
Cargo/Função: (4989) PROFIS APOIO SERV SAUDE SUS
Referência: D-010 Carga Horária: 40H
Un. Adm: (195715) HOSP REGIONAL DE COLIDER
A Partir de: 02/03/2023 Até30/03/2023
Qtde Plantões: 14

Processo N.: SES-PRO-2023/22475

Nome: (299561/3) ANTONIELLY GONCALVES DA SILVA
Cargo/Função: (12038) NIVEL TECNICO ASSISTENCIAL
Referência: 000 Carga Horária: 40H
Un. Adm: (195758) HOSP ESTADUAL LOUSITE FERREIRA DA SILVA
A Partir de: 02/03/2023 Até30/03/2023
Qtde Plantões: 13

Processo N.: SES-PRO-2023/20847

Nome: (111399/1) ANTONIO MAXIMO GOMES DE SANTANA
Cargo/Função: (4946) PROFIS TEC NIV MEDIO SERV SAUDE SUS
Referência: D-007 Carga Horária: 40H
Un. Adm: (197041) COORD DO SERVICO DE ATEND MOVEL DE URGENCIA SAMU
A Partir de: 06/03/2023 Até30/03/2023
Qtde Plantões: 13

Processo N.: SES-PRO-2023/21821

Nome: (307836/1) ANTONIO VENTURA DE CARVALHO NETO
Cargo/Função: (12044) NIVEL MEDIO ADMINISTRATIVO
Referência: 000 Carga Horária: 40H
Un. Adm: (224278) SUP ADMINISTRATIVA E FINANCEIRA
A Partir de: 02/03/2023 Até30/03/2023
Qtde Plantões: 14

Processo N.: SES-PRO-2023/21827

Nome: (295340/2) ARIANE RODRIGUES RIBEIRO
Cargo/Função: (12044) NIVEL MEDIO ADMINISTRATIVO
Referência: 000 Carga Horária: 40H
Un. Adm: (224278) SUP ADMINISTRATIVA E FINANCEIRA
A Partir de: 01/03/2023 Até29/03/2023
Qtde Plantões: 14

Processo N.: SES-PRO-2023/25992

Nome: (294739/3) BENEDITA ANDRE KASBURG
Cargo/Função: (12036) NIVEL SUPERIOR ASSISTENCIAL
Referência: 000 Carga Horária: 40H
Un. Adm: (195715) HOSP REGIONAL DE COLIDER
A Partir de: 01/03/2023 Até31/03/2023
Qtde Plantões: 14

Processo N.: SES-PRO-2023/21827

Nome: (294846/2) BENEDITO RIBEIRO DA SILVA
Cargo/Função: (12044) NIVEL MEDIO ADMINISTRATIVO
Referência: 000 Carga Horária: 40H
Un. Adm: (224278) SUP ADMINISTRATIVA E FINANCEIRA
A Partir de: 02/03/2023 Até30/03/2023
Qtde Plantões: 14

Processo N.: SES-PRO-2023/22475

Nome: (319676/1) BERNADETH SANTANA DA COSTA SOUZA
Cargo/Função: (12038) NIVEL TECNICO ASSISTENCIAL
Referência: 000 Carga Horária: 40H
Un. Adm: (195758) HOSP ESTADUAL LOUSITE FERREIRA DA SILVA
A Partir de: 02/03/2023 Até30/03/2023
Qtde Plantões: 14

Processo N.: SES-PRO-2023/21525

Nome: (60360/2) BETANIA FRANCO DE ASSIS MENDES
Cargo/Função: (4912) PROFIS TEC NIV SUPERIOR SERV SAUDE SUS
Referência: D-006 Carga Horária: 30H
Un. Adm: (192724) GER DO SERVICO DE VERIFICACAO DE OBITOS
A Partir de: 04/03/2023 Até30/03/2023
Qtde Plantões: 9

Processo N.: SES-PRO-2023/25992

Nome: (295675/3) BRUNA CARLA RODEIRO FERRAZ
Cargo/Função: (12036) NIVEL SUPERIOR ASSISTENCIAL
Referência: 000 Carga Horária: 40H
Un. Adm: (195715) HOSP REGIONAL DE COLIDER
A Partir de: 02/03/2023 Até30/03/2023
Qtde Plantões: 14

Processo N.: SES-PRO-2023/25988

Nome: (281326/3) BRUNA FERNANDA ALIBERTI
Cargo/Função: (12038) NIVEL TECNICO ASSISTENCIAL
Referência: 000 Carga Horária: 24H
Un. Adm: (195715) HOSP REGIONAL DE COLIDER
A Partir de: 01/03/2023 Até30/03/2023
Qtde Plantões: 8

Processo N.: SES-PRO-2023/20898

Nome: (305277/1) BRUNA KOECHE DA SILVA
Cargo/Função: (12036) NIVEL SUPERIOR ASSISTENCIAL
Referência: 000 Carga Horária: 20H
Un. Adm: (224316) COORD DE CLINICA MEDICA E PEDIATRICA
A Partir de: 03/03/2023 Até29/03/2023
Qtde Plantões: 7

Processo N.: SES-PRO-2023/25986

Nome: (305839/2) BRUNO GONCALVES PEREIRA
Cargo/Função: (12046) NIVEL FUNDAMENTAL ADMINISTRATIVO
Referência: 000 Carga Horária: 40H
Un. Adm: (195715) HOSP REGIONAL DE COLIDER
A Partir de: 02/03/2023 Até30/03/2023
Qtde Plantões: 13

Processo N.: SES-PRO-2023/22475

Nome: (299323/3) CAMILA MELQUIADES DOS SANTOS
Cargo/Função: (12038) NIVEL TECNICO ASSISTENCIAL
Referência: 000 Carga Horária: 40H
Un. Adm: (195758) HOSP ESTADUAL LOUSITE FERREIRA DA SILVA
A Partir de: 02/03/2023 Até30/03/2023
Qtde Plantões: 14

Processo N.: SES-PRO-2023/25992

Nome: (295674/3) CARINA APARECIDA BARRETO
Cargo/Função: (12036) NIVEL SUPERIOR ASSISTENCIAL
Referência: 000 Carga Horária: 40H
Un. Adm: (195715) HOSP REGIONAL DE COLIDER
A Partir de: 01/03/2023 Até31/03/2023
Qtde Plantões: 13

Processo N.: SES-PRO-2023/26541

Nome: (90515/1) CARLOS EDUARDO RIBEIRO DE MELLO
Cargo/Função: (4946) PROFIS TEC NIV MEDIO SERV SAUDE SUS
Referência: D-008 Carga Horária: 40H
Un. Adm: (136751) GER DE PROD ESTOQUE E DISTRIB DE HEMOCOMPONENTES
A Partir de: 04/04/2023 Até30/04/2023
Qtde Plantões: 13

Processo N.: SES-PRO-2023/20847

Nome: (54828/6) CARLOS MESQUITA DE MAGALHAES
Cargo/Função: (4946) PROFIS TEC NIV MEDIO SERV SAUDE SUS
Referência: D-008 Carga Horária: 40H
Un. Adm: (197041) COORD DO SERVICO DE ATEND MOVEL DE URGENCIA SAMU
A Partir de: 01/03/2023 Até31/03/2023
Qtde Plantões: 14

Processo N.: SES-PRO-2023/22475

Nome: (300165/2) CAROLINA VIEIRA RODRIGUES DA SILVA
Cargo/Função: (12038) NIVEL TECNICO ASSISTENCIAL
Referência: 000 Carga Horária: 40H
Un. Adm: (195758) HOSP ESTADUAL LOUSITE FERREIRA DA SILVA
A Partir de: 01/03/2023 Até31/03/2023
Qtde Plantões: 14

Processo N.: SES-PRO-2023/21984

Nome: (93197/2) CEILA MARIA ZAGHI MAIA
Cargo/Função: (4912) PROFIS TEC NIV SUPERIOR SERV SAUDE SUS
Referência: D-008 Carga Horária: 30H
Un. Adm: (197076) COORD ARTIC REG URG EMERG DE LEITOS HOSPITALARES
A Partir de: 02/03/2023 Até27/03/2023
Qtde Plantões: 10

Processo N.: SES-PRO-2023/21525

Nome: (114083/1) CELMA ASSUNCAO DE LARA
Cargo/Função: (4912) PROFIS TEC NIV SUPERIOR SERV SAUDE SUS
Referência: D-007 Carga Horária: 40H
Un. Adm: (192724) GER DO SERVICO DE VERIFICACAO DE OBITOS
A Partir de: 02/03/2023 Até31/03/2023
Qtde Plantões: 13

Processo N.: SES-PRO-2023/20847

Nome: (110995/1) CESAR AUGUSTO NICCOLI DA SILVA MENDES
Cargo/Função: (4946) PROFIS TEC NIV MEDIO SERV SAUDE SUS
Referência: D-006 Carga Horária: 30H
Un. Adm: (197041) COORD DO SERVICO DE ATEND MOVEL DE URGENCIA SAMU
A Partir de: 19/03/2023 Até27/03/2023
Qtde Plantões: 6

Processo N.: SES-PRO-2023/22475

Nome: (297144/2) CILENE MARIA DA SILVA
Cargo/Função: (12038) NIVEL TECNICO ASSISTENCIAL
Referência: 000 Carga Horária: 40H
Un. Adm: (195758) HOSP ESTADUAL LOUSITE FERREIRA DA SILVA
A Partir de: 02/03/2023 Até30/03/2023
Qtde Plantões: 13

Processo N.: SES-PRO-2023/21949

Nome: (93284/1) CLAUDETE FATIMA GUIMARAES E SILVA
Cargo/Função: (4946) PROFIS TEC NIV MEDIO SERV SAUDE SUS
Referência: D-011 Carga Horária: 40H
Un. Adm: (197076) COORD ARTIC REG URG EMERG DE LEITOS HOSPITALARES
A Partir de: 02/03/2023 Até31/03/2023
Qtde Plantões: 12

Processo N.: SES-PRO-2023/21525

Nome: (86182/2) CLAUDIA ANTUNES DE MIRANDA
Cargo/Função: (4912) PROFIS TEC NIV SUPERIOR SERV SAUDE SUS
Referência: D-007 Carga Horária: 30H
Un. Adm: (192724) GER DO SERVICO DE VERIFICACAO DE OBITOS
A Partir de: 01/03/2023 Até30/03/2023
Qtde Plantões: 10

Processo N.: SES-PRO-2023/22475

Nome: (281598/4) CLAUDIA APARECIDA BISPO MERGAR
Cargo/Função: (12038) NIVEL TECNICO ASSISTENCIAL
Referência: 000 Carga Horária: 40H
Un. Adm: (195758) HOSP ESTADUAL LOUSITE FERREIRA DA SILVA
A Partir de: 02/03/2023 Até30/03/2023
Qtde Plantões: 14

Processo N.: SES-PRO-2023/22475

Nome: (282187/3) CLAUDIA APARECIDA DA SILVA
Cargo/Função: (12038) NIVEL TECNICO ASSISTENCIAL
Referência: 000 Carga Horária: 40H
Un. Adm: (195758) HOSP ESTADUAL LOUSITE FERREIRA DA SILVA
A Partir de: 01/03/2023 Até31/03/2023
Qtde Plantões: 14

Processo N.: SES-PRO-2023/22475

Nome: (322282/1) CLAUDIA MARTINS
Cargo/Função: (12038) NIVEL TECNICO ASSISTENCIAL
Referência: 000 Carga Horária: 40H
Un. Adm: (195758) HOSP ESTADUAL LOUSITE FERREIRA DA SILVA
A Partir de: 01/03/2023 Até29/03/2023
Qtde Plantões: 13

Processo N.: SES-PRO-2023/22475

Nome: (319350/1) CLEIDE DA SILVA MENDES
Cargo/Função: (12038) NIVEL TECNICO ASSISTENCIAL
Referência: 000 Carga Horária: 40H
Un. Adm: (195758) HOSP ESTADUAL LOUSITE FERREIRA DA SILVA
A Partir de: 02/03/2023 Até30/03/2023
Qtde Plantões: 8

Processo N.: SES-PRO-2023/22475

Nome: (281986/4) CLEITON JONAS DA SILVA
Cargo/Função: (12038) NIVEL TECNICO ASSISTENCIAL
Referência: 000 Carga Horária: 40H
Un. Adm: (195758) HOSP ESTADUAL LOUSITE FERREIRA DA SILVA
A Partir de: 02/03/2023 Até30/03/2023
Qtde Plantões: 14

Processo N.: SES-PRO-2023/25994

Nome: (294760/2) CLEITON RAFAEL MACARI
Cargo/Função: (12042) NIVEL SUPERIOR ADMINISTRATIVO
Referência: 000 Carga Horária: 40H
Un. Adm: (195715) HOSP REGIONAL DE COLIDER
A Partir de: 01/03/2023 Até31/03/2023
Qtde Plantões: 14

Processo N.: SES-PRO-2023/22475

Nome: (281576/2) CLEONICE DE SOUZA SILVA
Cargo/Função: (12038) NIVEL TECNICO ASSISTENCIAL
Referência: 000 Carga Horária: 40H
Un. Adm: (195758) HOSP ESTADUAL LOUSITE FERREIRA DA SILVA
A Partir de: 02/03/2023 Até30/03/2023
Qtde Plantões: 11

Processo N.: SES-PRO-2023/25992

Nome: (294826/5) CLEYTON ANDRE LADISLAU TAVARES
Cargo/Função: (12036) NIVEL SUPERIOR ASSISTENCIAL
Referência: 000 Carga Horária: 40H
Un. Adm: (195715) HOSP REGIONAL DE COLIDER
A Partir de: 01/03/2023 Até29/03/2023
Qtde Plantões: 14

Processo N.: SES-PRO-2023/24872

Nome: (43684/2) CLOVIS JOSE ALVES
Cargo/Função: (4989) PROFIS APOIO SERV SAUDE SUS
Referência: D-010 Carga Horária: 40H
Un. Adm: (195715) HOSP REGIONAL DE COLIDER
A Partir de: 02/03/2023 Até30/03/2023
Qtde Plantões: 13

Processo N.: SES-PRO-2023/22475

Nome: (299064/2) CREUZA VENANCIO FERREIRA
Cargo/Função: (12038) NIVEL TECNICO ASSISTENCIAL
Referência: 000 Carga Horária: 40H
Un. Adm: (195758) HOSP ESTADUAL LOUSITE FERREIRA DA SILVA
A Partir de: 01/03/2023 Até31/03/2023
Qtde Plantões: 13

Processo N.: SES-PRO-2023/24386

Nome: (94058/1) CRISTINA TEODORO DE MELO MENDO
Cargo/Função: (4912) PROFIS TEC NIV SUPERIOR SERV SAUDE SUS
Referência: D-008 Carga Horária: 40H
Un. Adm: (151475) DIR DO ESCRITORIO REG DE SAUDE DE RONDONOPOLIS
A Partir de: 05/03/2023 Até26/03/2023
Qtde Plantões: 8

Processo N.: SES-PRO-2023/24732

Nome: (325451/1) DAIANA CARVALHO COSTA
Cargo/Função: (12036) NIVEL SUPERIOR ASSISTENCIAL
Referência: 000 Carga Horária: 40H
Un. Adm: (136620) GER DE ANALISES DE VIGILANCIA EPIDEMIOLOGICA
A Partir de: 02/03/2023 Até30/03/2023
Qtde Plantões: 12

Processo N.: SES-PRO-2023/26541

Nome: (237553/2) DAIANE PINHEIRO
Cargo/Função: (12038) NIVEL TECNICO ASSISTENCIAL
Referência: 000 Carga Horária: 40H
Un. Adm: (136751) GER DE PROD ESTOQUE E DISTRIB DE HEMOCOMPONENTES
A Partir de: 03/04/2023 Até29/04/2023
Qtde Plantões: 13

Processo N.: SES-PRO-2023/22475

Nome: (298548/2) DAIANE TOMAZ DA SILVA GOMES
Cargo/Função: (12038) NIVEL TECNICO ASSISTENCIAL
Referência: 000 Carga Horária: 40H
Un. Adm: (195758) HOSP ESTADUAL LOUSITE FERREIRA DA SILVA
A Partir de: 02/03/2023 Até30/03/2023
Qtde Plantões: 13

Processo N.: SES-PRO-2023/22475

Nome: (281604/4) DAIANY FEITOSA PEREIRA MARTINS
Cargo/Função: (12038) NIVEL TECNICO ASSISTENCIAL
Referência: 000 Carga Horária: 40H
Un. Adm: (195758) HOSP ESTADUAL LOUSITE FERREIRA DA SILVA
A Partir de: 04/03/2023 Até30/03/2023
Qtde Plantões: 14

Processo N.: SES-PRO-2023/22475

Nome: (299542/2) DANIELA APARECIDA DA SILVA
Cargo/Função: (12038) NIVEL TECNICO ASSISTENCIAL
Referência: 000 Carga Horária: 40H
Un. Adm: (195758) HOSP ESTADUAL LOUSITE FERREIRA DA SILVA
A Partir de: 01/03/2023 Até31/03/2023
Qtde Plantões: 14

Processo N.: SES-PRO-2023/22475

Nome: (323042/1) DANIELA CAMARGO FERREIRA MENDES
Cargo/Função: (12038) NIVEL TECNICO ASSISTENCIAL
Referência: 000 Carga Horária: 40H
Un. Adm: (195758) HOSP ESTADUAL LOUSITE FERREIRA DA SILVA
A Partir de: 03/03/2023 Até31/03/2023
Qtde Plantões: 12

Processo N.: SES-PRO-2023/22475

Nome: (321812/1) DANIELI DA SILVA DOS SANTOS
Cargo/Função: (12038) NIVEL TECNICO ASSISTENCIAL
Referência: 000 Carga Horária: 40H
Un. Adm: (195758) HOSP ESTADUAL LOUSITE FERREIRA DA SILVA
A Partir de: 01/03/2023 Até31/03/2023
Qtde Plantões: 13

Processo N.: SES-PRO-2023/21955

Nome: (322141/1) DANILLA FERNANDA FERREIRA BARROS
Cargo/Função: (12036) NIVEL SUPERIOR ASSISTENCIAL
Referência: 000 Carga Horária: 40H
Un. Adm: (197076) COORD ARTIC REG URG EMERG DE LEITOS HOSPITALARES
A Partir de: 02/03/2023 Até30/03/2023
Qtde Plantões: 13

Processo N.: SES-PRO-2023/22475

Nome: (269331/6) DAVI PINTO
Cargo/Função: (12038) NIVEL TECNICO ASSISTENCIAL
Referência: 000 Carga Horária: 40H
Un. Adm: (195758) HOSP ESTADUAL LOUSITE FERREIRA DA SILVA
A Partir de: 01/03/2023 Até31/03/2023
Qtde Plantões: 14

Processo N.: SES-PRO-2023/22475

Nome: (300446/3) DEBORA DA SILVA
Cargo/Função: (12038) NIVEL TECNICO ASSISTENCIAL
Referência: 000 Carga Horária: 40H
Un. Adm: (195758) HOSP ESTADUAL LOUSITE FERREIRA DA SILVA
A Partir de: 02/03/2023 Até31/03/2023
Qtde Plantões: 14

Processo N.: SES-PRO-2023/25992

Nome: (294740/3) DEBORA NAIANE FRANCA DE SOUZA
Cargo/Função: (12036) NIVEL SUPERIOR ASSISTENCIAL
Referência: 000 Carga Horária: 40H
Un. Adm: (195715) HOSP REGIONAL DE COLIDER
A Partir de: 01/03/2023 Até31/03/2023
Qtde Plantões: 14

Processo N.: SES-PRO-2023/22475

Nome: (300945/1) DEBORA SOUSA AMORIM
Cargo/Função: (12038) NIVEL TECNICO ASSISTENCIAL
Referência: 000 Carga Horária: 40H
Un. Adm: (195758) HOSP ESTADUAL LOUSITE FERREIRA DA SILVA
A Partir de: 01/03/2023 Até31/03/2023
Qtde Plantões: 13

Processo N.: SES-PRO-2023/24386
Nome: (322164/1) DEBORAH STEPHANIA MAZZONI
Cargo/Função: (12036) NIVEL SUPERIOR ASSISTENCIAL
Referência: 000 Carga Horária: 20H
Un. Adm: (151475) DIR DO ESCRITORIO REG DE SAUDE DE RONDONOPOLIS
A Partir de: 04/03/2023 Até31/03/2023
Qtde Plantões: 3

Processo N.: SES-PRO-2023/24386
Nome: (115465/1) DEOLINDA FELICIDADE VALENTE MUNIZ
Cargo/Função: (4912) PROFIS TEC NIV SUPERIOR SERV SAUDE SUS
Referência: D-007 Carga Horária: 40H
Un. Adm: (151475) DIR DO ESCRITORIO REG DE SAUDE DE RONDONOPOLIS
A Partir de: 03/03/2023 Até28/03/2023
Qtde Plantões: 9

Processo N.: SES-PRO-2023/22475
Nome: (138433/4) DERJANIA CRISPIM PEREIRA
Cargo/Função: (12038) NIVEL TECNICO ASSISTENCIAL
Referência: 000 Carga Horária: 40H
Un. Adm: (195758) HOSP ESTADUAL LOUSITE FERREIRA DA SILVA
A Partir de: 29/03/2023 Até31/03/2023
Qtde Plantões: 2

Processo N.: SES-PRO-2023/22475
Nome: (281987/3) DERLI APARECIDA DE OLIVEIRA
Cargo/Função: (12038) NIVEL TECNICO ASSISTENCIAL
Referência: 000 Carga Horária: 40H
Un. Adm: (195758) HOSP ESTADUAL LOUSITE FERREIRA DA SILVA
A Partir de: 01/03/2023 Até31/03/2023
Qtde Plantões: 13

Processo N.: SES-PRO-2023/22475
Nome: (281612/3) DEVA PAIXAO MORAES GOMES
Cargo/Função: (12038) NIVEL TECNICO ASSISTENCIAL
Referência: 000 Carga Horária: 40H
Un. Adm: (195758) HOSP ESTADUAL LOUSITE FERREIRA DA SILVA
A Partir de: 02/03/2023 Até30/03/2023
Qtde Plantões: 12

Processo N.: SES-PRO-2023/25988
Nome: (281352/3) DIEGO GOMES DE SOUZA
Cargo/Função: (12038) NIVEL TECNICO ASSISTENCIAL
Referência: 000 Carga Horária: 24H
Un. Adm: (195715) HOSP REGIONAL DE COLIDER
A Partir de: 04/03/2023 Até30/03/2023
Qtde Plantões: 8

Processo N.: SES-PRO-2023/24386
Nome: (309429/1) DIENE LANDVOIGT WILHELMS
Cargo/Função: (12036) NIVEL SUPERIOR ASSISTENCIAL
Referência: 000 Carga Horária: 20H
Un. Adm: (151475) DIR DO ESCRITORIO REG DE SAUDE DE RONDONOPOLIS
A Partir de: 09/03/2023 Até29/03/2023
Qtde Plantões: 4

Processo N.: SES-PRO-2023/23260
Nome: (90148/1) DILMA LARREA DE ALENCAR
Cargo/Função: (4946) PROFIS TEC NIV MEDIO SERV SAUDE SUS
Referência: D-008 Carga Horária: 30H
Un. Adm: (136620) GER DE ANALISES DE VIGILANCIA EPIDEMIOLOGICA
A Partir de: 03/03/2023 Até25/03/2023
Qtde Plantões: 10

Processo N.: SES-PRO-2023/25994
Nome: (294761/2) DIOGO CARDOSO DA SILVA
Cargo/Função: (12042) NIVEL SUPERIOR ADMINISTRATIVO
Referência: 000 Carga Horária: 40H
Un. Adm: (195715) HOSP REGIONAL DE COLIDER
A Partir de: 02/03/2023 Até30/03/2023
Qtde Plantões: 13

Processo N.: SES-PRO-2023/22475
Nome: (320651/1) DORALICE DA SILVA
Cargo/Função: (12038) NIVEL TECNICO ASSISTENCIAL
Referência: 000 Carga Horária: 40H
Un. Adm: (195758) HOSP ESTADUAL LOUSITE FERREIRA DA SILVA
A Partir de: 01/03/2023 Até31/03/2023
Qtde Plantões: 14

Processo N.: SES-PRO-2023/22475
Nome: (299738/2) DOUGLAS DOS ANJOS NASCIMENTO DE OLIVEIRA
Cargo/Função: (12038) NIVEL TECNICO ASSISTENCIAL
Referência: 000 Carga Horária: 40H
Un. Adm: (195758) HOSP ESTADUAL LOUSITE FERREIRA DA SILVA
A Partir de: 02/03/2023 Até30/03/2023
Qtde Plantões: 13

Processo N.: SES-PRO-2023/25992
Nome: (281830/5) DULCE JULIA RIBEIRO
Cargo/Função: (12036) NIVEL SUPERIOR ASSISTENCIAL
Referência: 000 Carga Horária: 40H
Un. Adm: (195715) HOSP REGIONAL DE COLIDER
A Partir de: 03/03/2023 Até31/03/2023
Qtde Plantões: 14

Processo N.: SES-PRO-2023/24874
Nome: (43692/2) DULCE SEBASTIANA DIAS ALVES
Cargo/Função: (4989) PROFIS APOIO SERV SAUDE SUS
Referência: D-011 Carga Horária: 40H
Un. Adm: (195715) HOSP REGIONAL DE COLIDER
A Partir de: 02/03/2023 Até30/03/2023
Qtde Plantões: 14

Processo N.: SES-PRO-2023/22475
Nome: (320942/1) EDINALVA SILVA PEDRO TAVARES
Cargo/Função: (12038) NIVEL TECNICO ASSISTENCIAL
Referência: 000 Carga Horária: 40H
Un. Adm: (195758) HOSP ESTADUAL LOUSITE FERREIRA DA SILVA
A Partir de: 01/03/2023 Até31/03/2023
Qtde Plantões: 14

Processo N.: SES-PRO-2023/26541
Nome: (94442/1) EDIR FERREIRA DE ALMEIDA NEPONOCENO
Cargo/Função: (4946) PROFIS TEC NIV MEDIO SERV SAUDE SUS
Referência: D-008 Carga Horária: 40H
Un. Adm: (136751) GER DE PROD ESTOQUE E DISTRIB DE HEMOCOMPONENTES
A Partir de: 03/04/2023 Até28/04/2023
Qtde Plantões: 9

Processo N.: SES-PRO-2023/20847
Nome: (93955/1) EDMILSON DE PINHO ALMEIDA
Cargo/Função: (4946) PROFIS TEC NIV MEDIO SERV SAUDE SUS
Referência: D-008 Carga Horária: 40H
Un. Adm: (197041) COORD DO SERVICO DE ATEND MOVEL DE URGENCIA SAMU
A Partir de: 03/03/2023 Até31/03/2023
Qtde Plantões: 14

Processo N.: SES-PRO-2023/22475
Nome: (296107/3) EDMILSON SENNA CARVALHO DOS SANTOS
Cargo/Função: (12038) NIVEL TECNICO ASSISTENCIAL
Referência: 000 Carga Horária: 40H
Un. Adm: (195758) HOSP ESTADUAL LOUSITE FERREIRA DA SILVA
A Partir de: 03/03/2023 Até31/03/2023
Qtde Plantões: 13

Processo N.: SES-PRO-2023/24874
Nome: (43696/2) EDNA APARECIDA DA SILVA
Cargo/Função: (4989) PROFIS APOIO SERV SAUDE SUS
Referência: D-010 Carga Horária: 40H
Un. Adm: (195715) HOSP REGIONAL DE COLIDER
A Partir de: 02/03/2023 Até30/03/2023
Qtde Plantões: 13

Processo N.: SES-PRO-2023/21821
 Nome: (295065/2) EDNA XAVIER MONTEIRO
 Cargo/Função: (12044) NIVEL MEDIO ADMINISTRATIVO
 Referência: 000 Carga Horária: 40H
 Un. Adm: (224278) SUP ADMINISTRATIVA E FINANCEIRA
 A Partir de: 01/03/2023 Até29/03/2023
 Qtde Plantões: 14

Processo N.: SES-PRO-2023/24865
 Nome: (86432/13) EDSON CASADEI
 Cargo/Função: (4946) PROFIS TEC NIV MEDIO SERV SAUDE SUS
 Referência: D-008 Carga Horária: 40H
 Un. Adm: (195715) HOSP REGIONAL DE COLIDER
 A Partir de: 01/03/2023 Até31/03/2023
 Qtde Plantões: 14

Processo N.: SES-PRO-2023/25988
 Nome: (305663/1) EDUARDO GODOY CARFI
 Cargo/Função: (12038) NIVEL TECNICO ASSISTENCIAL
 Referência: 000 Carga Horária: 24H
 Un. Adm: (195715) HOSP REGIONAL DE COLIDER
 A Partir de: 01/03/2023 Até31/03/2023
 Qtde Plantões: 8

Processo N.: SES-PRO-2023/21827
 Nome: (295466/2) EFIGENIA OLIRIA BONDESPACHO
 Cargo/Função: (12044) NIVEL MEDIO ADMINISTRATIVO
 Referência: 000 Carga Horária: 24H
 Un. Adm: (224278) SUP ADMINISTRATIVA E FINANCEIRA
 A Partir de: 02/03/2023 Até30/03/2023
 Qtde Plantões: 14

Processo N.: SES-PRO-2023/22475
 Nome: (299725/3) ELAINE FARIAS FRANZOLINI
 Cargo/Função: (12038) NIVEL TECNICO ASSISTENCIAL
 Referência: 000 Carga Horária: 40H
 Un. Adm: (195758) HOSP ESTADUAL LOUSITE FERREIRA DA SILVA
 A Partir de: 01/03/2023 Até27/03/2023
 Qtde Plantões: 11

Processo N.: SES-PRO-2023/22475
 Nome: (299166/3) ELAINE ROSA DE JESUS
 Cargo/Função: (12038) NIVEL TECNICO ASSISTENCIAL
 Referência: 000 Carga Horária: 40H
 Un. Adm: (195758) HOSP ESTADUAL LOUSITE FERREIRA DA SILVA
 A Partir de: 01/03/2023 Até31/03/2023
 Qtde Plantões: 14

Processo N.: SES-PRO-2023/25992
 Nome: (120586/6) ELENICE APARECIDA DA SILVA
 Cargo/Função: (12036) NIVEL SUPERIOR ASSISTENCIAL
 Referência: 000 Carga Horária: 40H
 Un. Adm: (195715) HOSP REGIONAL DE COLIDER
 A Partir de: 02/03/2023 Até30/03/2023
 Qtde Plantões: 10

Processo N.: SES-PRO-2023/22475
 Nome: (306652/2) ELIA MARTINS DA CUNHA
 Cargo/Função: (12038) NIVEL TECNICO ASSISTENCIAL
 Referência: 000 Carga Horária: 40H
 Un. Adm: (195758) HOSP ESTADUAL LOUSITE FERREIRA DA SILVA
 A Partir de: 01/03/2023 Até31/03/2023
 Qtde Plantões: 11

Processo N.: SES-PRO-2023/22475
 Nome: (323053/1) ELIANA PEREIRA PESSOA DE LIMA
 Cargo/Função: (12038) NIVEL TECNICO ASSISTENCIAL
 Referência: 000 Carga Horária: 40H
 Un. Adm: (195758) HOSP ESTADUAL LOUSITE FERREIRA DA SILVA
 A Partir de: 02/03/2023 Até30/03/2023
 Qtde Plantões: 13

Processo N.: SES-PRO-2023/22475
 Nome: (322284/1) ELIANE PEREIRA DA SILVA ALENCAR
 Cargo/Função: (12038) NIVEL TECNICO ASSISTENCIAL
 Referência: 000 Carga Horária: 40H
 Un. Adm: (195758) HOSP ESTADUAL LOUSITE FERREIRA DA SILVA
 A Partir de: 02/03/2023 Até30/03/2023
 Qtde Plantões: 13

Processo N.: SES-PRO-2023/22475
 Nome: (240301/7) ELIEDER TIAGO GONCALVES DE OLIVEIRA
 Cargo/Função: (12038) NIVEL TECNICO ASSISTENCIAL
 Referência: 000 Carga Horária: 40H
 Un. Adm: (195758) HOSP ESTADUAL LOUSITE FERREIRA DA SILVA
 A Partir de: 02/03/2023 Até30/03/2023
 Qtde Plantões: 13

Processo N.: SES-PRO-2023/22475
 Nome: (320643/1) ELIENE BARCELOS DO NASCIMENTO
 Cargo/Função: (12038) NIVEL TECNICO ASSISTENCIAL
 Referência: 000 Carga Horária: 40H
 Un. Adm: (195758) HOSP ESTADUAL LOUSITE FERREIRA DA SILVA
 A Partir de: 02/03/2023 Até30/03/2023
 Qtde Plantões: 12

Processo N.: SES-PRO-2023/22475
 Nome: (212048/4) ELISANDRA GONCALINA DA SILVA OLIVEIRA
 Cargo/Função: (12038) NIVEL TECNICO ASSISTENCIAL
 Referência: 000 Carga Horária: 40H
 Un. Adm: (195758) HOSP ESTADUAL LOUSITE FERREIRA DA SILVA
 A Partir de: 02/03/2023 Até30/03/2023
 Qtde Plantões: 10

Processo N.: SES-PRO-2023/22475
 Nome: (245374/5) ELISANGELA DE CAMPOS MEDEIROS
 Cargo/Função: (12038) NIVEL TECNICO ASSISTENCIAL
 Referência: 000 Carga Horária: 40H
 Un. Adm: (195758) HOSP ESTADUAL LOUSITE FERREIRA DA SILVA
 A Partir de: 01/03/2023 Até31/03/2023
 Qtde Plantões: 13

Processo N.: SES-PRO-2023/22475
 Nome: (323047/1) ELISANGELA NOVAIS DOS SANTOS ALVES
 Cargo/Função: (12038) NIVEL TECNICO ASSISTENCIAL
 Referência: 000 Carga Horária: 40H
 Un. Adm: (195758) HOSP ESTADUAL LOUSITE FERREIRA DA SILVA
 A Partir de: 01/03/2023 Até31/03/2023
 Qtde Plantões: 14

Processo N.: SES-PRO-2023/21949
 Nome: (117556/1) ELISANGELA VIANA BOTELHO SOARES
 Cargo/Função: (4946) PROFIS TEC NIV MEDIO SERV SAUDE SUS
 Referência: D-007 Carga Horária: 40H
 Un. Adm: (197076) COORD ARTIC REG URG EMERG DE LEITOS HOSPITALARES
 A Partir de: 01/03/2023 Até31/03/2023
 Qtde Plantões: 13

Processo N.: SES-PRO-2023/25988
 Nome: (294753/2) ELIWELTON MACHADO SILVA
 Cargo/Função: (12038) NIVEL TECNICO ASSISTENCIAL
 Referência: 000 Carga Horária: 24H
 Un. Adm: (195715) HOSP REGIONAL DE COLIDER
 A Partir de: 16/03/2023 Até31/03/2023
 Qtde Plantões: 8

Processo N.: SES-PRO-2023/25992
 Nome: (289238/4) ELIZANGELA ANDREIA DE SOUZA
 Cargo/Função: (12036) NIVEL SUPERIOR ASSISTENCIAL
 Referência: 000 Carga Horária: 40H
 Un. Adm: (195715) HOSP REGIONAL DE COLIDER
 A Partir de: 02/03/2023 Até30/03/2023
 Qtde Plantões: 14

Processo N.: SES-PRO-2023/25992
 Nome: (280232/2) ELIZANGELA COSTA FAGUNDES DOS SANTOS
 Cargo/Função: (12036) NIVEL SUPERIOR ASSISTENCIAL
 Referência: 000 Carga Horária: 40H
 Un. Adm: (195715) HOSP REGIONAL DE COLIDER
 A Partir de: 01/03/2023 Até29/03/2023
 Qtde Plantões: 14

Processo N.: SES-PRO-2023/22475
 Nome: (305546/2) ELIZETE GOMES DOS SANTOS
 Cargo/Função: (12038) NIVEL TECNICO ASSISTENCIAL
 Referência: 000 Carga Horária: 40H
 Un. Adm: (195758) HOSP ESTADUAL LOUSITE FERREIRA DA SILVA
 A Partir de: 02/03/2023 Até30/03/2023
 Qtde Plantões: 14

Processo N.: SES-PRO-2023/22475
 Nome: (299625/2) ELLEN CRISTINA PEREIRA DE ANDRADE
 CAMPOS
 Cargo/Função: (12038) NIVEL TECNICO ASSISTENCIAL
 Referência: 000 Carga Horária: 40H
 Un. Adm: (195758) HOSP ESTADUAL LOUSITE FERREIRA DA
 SILVA
 A Partir de: 02/03/2023 Até30/03/2023
 Qtde Plantões: 14

Processo N.: SES-PRO-2023/22475
 Nome: (319151/2) ELZA MARIA MONTEIRO DA SILVA
 Cargo/Função: (12038) NIVEL TECNICO ASSISTENCIAL
 Referência: 000 Carga Horária: 40H
 Un. Adm: (195758) HOSP ESTADUAL LOUSITE FERREIRA DA
 SILVA
 A Partir de: 04/03/2023 Até30/03/2023
 Qtde Plantões: 13

Processo N.: SES-PRO-2023/21827
 Nome: (304455/1) ERALDO PIERRE FRANCA JUNIOR
 Cargo/Função: (12044) NIVEL MEDIO ADMINISTRATIVO
 Referência: 000 Carga Horária: 40H
 Un. Adm: (224278) SUP ADMINISTRATIVA E FINANCEIRA
 A Partir de: 02/03/2023 Até30/03/2023
 Qtde Plantões: 14

Processo N.: SES-PRO-2023/22475
 Nome: (232505/5) ERIK SANDRO ROSA ARINO
 Cargo/Função: (12038) NIVEL TECNICO ASSISTENCIAL
 Referência: 000 Carga Horária: 40H
 Un. Adm: (195758) HOSP ESTADUAL LOUSITE FERREIRA DA
 SILVA
 A Partir de: 02/03/2023 Até30/03/2023
 Qtde Plantões: 14

Processo N.: SES-PRO-2023/25992
 Nome: (281478/2) EULA PRISCILA ALVES DOS SANTOS
 Cargo/Função: (12036) NIVEL SUPERIOR ASSISTENCIAL
 Referência: 000 Carga Horária: 40H
 Un. Adm: (195715) HOSP REGIONAL DE COLIDER
 A Partir de: 02/03/2023 Até30/03/2023
 Qtde Plantões: 14

Processo N.: SES-PRO-2023/22475
 Nome: (281631/5) EVANILCE BRUNO DE OLIVEIRA DIAS
 Cargo/Função: (12038) NIVEL TECNICO ASSISTENCIAL
 Referência: 000 Carga Horária: 40H
 Un. Adm: (195758) HOSP ESTADUAL LOUSITE FERREIRA DA
 SILVA
 A Partir de: 01/03/2023 Até31/03/2023
 Qtde Plantões: 14

Processo N.: SES-PRO-2023/21955
 Nome: (319301/1) FABIANA CANAVARROS CORREA DE ARRUDA
 SCHNEIDER
 Cargo/Função: (12036) NIVEL SUPERIOR ASSISTENCIAL
 Referência: 000 Carga Horária: 20H
 Un. Adm: (197076) COORD ARTIC REG URG EMERG DE LEITOS
 HOSPITALARES
 A Partir de: 03/03/2023 Até31/03/2023
 Qtde Plantões: 7

Processo N.: SES-PRO-2023/24865
 Nome: (115407/1) FABIANA CLAUDIA MACIEL MARTINS
 Cargo/Função: (4946) PROFIS TEC NIV MEDIO SERV SAUDE SUS
 Referência: D-006 Carga Horária: 40H
 Un. Adm: (195715) HOSP REGIONAL DE COLIDER
 A Partir de: 02/03/2023 Até30/03/2023
 Qtde Plantões: 13

Processo N.: SES-PRO-2023/21955
 Nome: (319455/1) FABIANA PEREIRA DA SILVA SANTOS
 Cargo/Função: (12036) NIVEL SUPERIOR ASSISTENCIAL
 Referência: 000 Carga Horária: 40H
 Un. Adm: (197076) COORD ARTIC REG URG EMERG DE LEITOS
 HOSPITALARES
 A Partir de: 03/03/2023 Até30/03/2023
 Qtde Plantões: 13

Processo N.: SES-PRO-2023/21984
 Nome: (120047/1) FABIANE GOMES LEITE
 Cargo/Função: (4912) PROFIS TEC NIV SUPERIOR SERV SAUDE
 SUS
 Referência: D-007 Carga Horária: 40H
 Un. Adm: (197076) COORD ARTIC REG URG EMERG DE LEITOS
 HOSPITALARES
 A Partir de: 01/03/2023 Até31/03/2023
 Qtde Plantões: 13

Processo N.: SES-PRO-2023/21821
 Nome: (296900/2) FABIANI ARRUDA JESUS
 Cargo/Função: (12044) NIVEL MEDIO ADMINISTRATIVO
 Referência: 000 Carga Horária: 40H
 Un. Adm: (224278) SUP ADMINISTRATIVA E FINANCEIRA
 A Partir de: 01/03/2023 Até31/03/2023
 Qtde Plantões: 14

Processo N.: SES-PRO-2023/21458
 Nome: (296919/2) FABIO ANTONIO DO ESPIRITO SANTO
 Cargo/Função: (12044) NIVEL MEDIO ADMINISTRATIVO
 Referência: 000 Carga Horária: 40H
 Un. Adm: (118710) UNID ESPECIAL DE CONTR MOVIMENTACAO
 DE PESSOAL
 A Partir de: 02/01/2023 Até04/01/2023
 Qtde Plantões: 2

Processo N.: SES-PRO-2023/24386
 Nome: (306588/1) FABIO DE CASTRO SILVA
 Cargo/Função: (12036) NIVEL SUPERIOR ASSISTENCIAL
 Referência: 000 Carga Horária: 20H
 Un. Adm: (151475) DIR DO ESCRITORIO REG DE SAUDE DE
 RONDONOPOLIS
 A Partir de: 07/03/2023 Até21/03/2023
 Qtde Plantões: 4

Processo N.: SES-PRO-2023/20847
 Nome: (64399/2) FABRICIA OLIVEIRA DE MARCHI
 Cargo/Função: (4946) PROFIS TEC NIV MEDIO SERV SAUDE SUS
 Referência: D-008 Carga Horária: 40H
 Un. Adm: (197041) COORD DO SERVICO DE ATEND MOVEL DE
 URGENCIA SAMU
 A Partir de: 01/03/2023 Até29/03/2023
 Qtde Plantões: 14

Processo N.: SES-PRO-2023/21391
 Nome: (299055/2) FABRINO ZUBLER MISTURA
 Cargo/Função: (12036) NIVEL SUPERIOR ASSISTENCIAL
 Referência: 000 Carga Horária: 20H
 Un. Adm: (151688) DIR DO ESCRITORIO REGIONAL DE SAUDE
 DE SINOP
 A Partir de: 02/10/2022 Até27/10/2022
 Qtde Plantões: 6

Processo N.: SES-PRO-2023/21738
 Nome: (299055/2) FABRINO ZUBLER MISTURA
 Cargo/Função: (12036) NIVEL SUPERIOR ASSISTENCIAL
 Referência: 000 Carga Horária: 20H
 Un. Adm: (151688) DIR DO ESCRITORIO REGIONAL DE SAUDE
 DE SINOP
 A Partir de: 01/11/2022 Até22/11/2022
 Qtde Plantões: 6

Processo N.: SES-PRO-2023/21821
 Nome: (295060/2) FERNANDA VIEIRA DA SILVA BORGES
 Cargo/Função: (12044) NIVEL MEDIO ADMINISTRATIVO
 Referência: 000 Carga Horária: 40H
 Un. Adm: (224278) SUP ADMINISTRATIVA E FINANCEIRA
 A Partir de: 02/03/2023 Até28/03/2023
 Qtde Plantões: 14

Processo N.: SES-PRO-2023/21827
 Nome: (294847/2) FERNANDO JOSE SANTOS SOUSA
 Cargo/Função: (12044) NIVEL MEDIO ADMINISTRATIVO
 Referência: 000 Carga Horária: 40H
 Un. Adm: (224278) SUP ADMINISTRATIVA E FINANCEIRA
 A Partir de: 03/03/2023 Até31/03/2023
 Qtde Plantões: 12

Processo N.: SES-PRO-2023/25988

Nome: (294755/2) FERNANDO VUOLLO
Cargo/Função: (12038) NIVEL TECNICO ASSISTENCIAL
Referência: 000 Carga Horária: 24H
Un. Adm: (195715) HOSP REGIONAL DE COLIDER
A Partir de: 06/03/2023 Até25/03/2023
Qtde Plantões: 8

Processo N.: SES-PRO-2023/21984

Nome: (115463/1) FLAVIA JANAINA BRITO DE OLIVEIRA CANAVARROS
Cargo/Função: (4912) PROFIS TEC NIV SUPERIOR SERV SAUDE SUS
Referência: D-006 Carga Horária: 30H
Un. Adm: (197076) COORD ARTIC REG URG EMERG DE LEITOS HOSPITALARES
A Partir de: 02/03/2023 Até30/03/2023
Qtde Plantões: 10

Processo N.: SES-PRO-2023/21821

Nome: (304446/1) FLAVIA REGINA SIQUEIRA VASCONCELOS SUFREDINI
Cargo/Função: (12044) NIVEL MEDIO ADMINISTRATIVO
Referência: 000 Carga Horária: 40H
Un. Adm: (224278) SUP ADMINISTRATIVA E FINANCEIRA
A Partir de: 01/03/2023 Até31/03/2023
Qtde Plantões: 13

Processo N.: SES-PRO-2023/24386

Nome: (307403/2) FLAVIO APARECIDO DOS REIS DA SILVA
Cargo/Função: (12036) NIVEL SUPERIOR ASSISTENCIAL
Referência: 000 Carga Horária: 20H
Un. Adm: (151475) DIR DO ESCRITORIO REG DE SAUDE DE RONDONOPOLIS
A Partir de: 04/03/2023 Até18/03/2023
Qtde Plantões: 4

Processo N.: SES-PRO-2023/21827

Nome: (295439/2) FRANCIELI ASSUNCAO DE FRANCA
Cargo/Função: (12044) NIVEL MEDIO ADMINISTRATIVO
Referência: 000 Carga Horária: 40H
Un. Adm: (224278) SUP ADMINISTRATIVA E FINANCEIRA
A Partir de: 01/03/2023 Até31/03/2023
Qtde Plantões: 14

Processo N.: SES-PRO-2023/21391

Nome: (317509/1) GABRIELLY COSTA LOPES
Cargo/Função: (12036) NIVEL SUPERIOR ASSISTENCIAL
Referência: 000 Carga Horária: 20H
Un. Adm: (151688) DIR DO ESCRITORIO REGIONAL DE SAUDE DE SINOP
A Partir de: 04/10/2022 Até30/10/2022
Qtde Plantões: 6

Processo N.: SES-PRO-2023/21738

Nome: (317509/1) GABRIELLY COSTA LOPES
Cargo/Função: (12036) NIVEL SUPERIOR ASSISTENCIAL
Referência: 000 Carga Horária: 20H
Un. Adm: (151688) DIR DO ESCRITORIO REGIONAL DE SAUDE DE SINOP
A Partir de: 04/11/2022 Até27/11/2022
Qtde Plantões: 5

Processo N.: SES-PRO-2023/26541

Nome: (95527/1) GILDOMAR ALCERIO MAIERON
Cargo/Função: (4946) PROFIS TEC NIV MEDIO SERV SAUDE SUS
Referência: D-008 Carga Horária: 30H
Un. Adm: (136751) GER DE PROD ESTOQUE E DISTRIB DE HEMOCOMPONENTES
A Partir de: 01/04/2023 Até27/04/2023
Qtde Plantões: 10

Processo N.: SES-PRO-2023/21984

Nome: (94468/1) GILMAR XAVIER
Cargo/Função: (4912) PROFIS TEC NIV SUPERIOR SERV SAUDE SUS
Referência: A-008 Carga Horária: 30H
Un. Adm: (197076) COORD ARTIC REG URG EMERG DE LEITOS HOSPITALARES
A Partir de: 13/03/2023 Até28/03/2023
Qtde Plantões: 7

Processo N.: SES-PRO-2023/26541

Nome: (317208/1) GILVANIA SILVA OLIVEIRA CAMPOS
Cargo/Função: (12038) NIVEL TECNICO ASSISTENCIAL
Referência: 000 Carga Horária: 40H
Un. Adm: (136751) GER DE PROD ESTOQUE E DISTRIB DE HEMOCOMPONENTES
A Partir de: 03/04/2023 Até28/04/2023
Qtde Plantões: 13

Processo N.: SES-PRO-2023/25988

Nome: (305664/1) GISELLE CAROLINA MONTE MOR
Cargo/Função: (12038) NIVEL TECNICO ASSISTENCIAL
Referência: 000 Carga Horária: 24H
Un. Adm: (195715) HOSP REGIONAL DE COLIDER
A Partir de: 10/03/2023 Até29/03/2023
Qtde Plantões: 8

Processo N.: SES-PRO-2023/24732

Nome: (304482/2) GISLAINE GOMES DE OLIVEIRA RANGEL
Cargo/Função: (12036) NIVEL SUPERIOR ASSISTENCIAL
Referência: 000 Carga Horária: 40H
Un. Adm: (136620) GER DE ANALISES DE VIGILANCIA EPIDEMIOLOGICA
A Partir de: 02/03/2023 Até30/03/2023
Qtde Plantões: 14

Processo N.: SES-PRO-2023/21821

Nome: (295066/2) GLEYSE DIAS DE ARAUJO BAPTISTA
Cargo/Função: (12044) NIVEL MEDIO ADMINISTRATIVO
Referência: 000 Carga Horária: 40H
Un. Adm: (224278) SUP ADMINISTRATIVA E FINANCEIRA
A Partir de: 02/03/2023 Até30/03/2023
Qtde Plantões: 14

Processo N.: SES-PRO-2023/21738

Nome: (300294/2) GUSTAVO RIBEIRO LEONARDI
Cargo/Função: (12036) NIVEL SUPERIOR ASSISTENCIAL
Referência: 000 Carga Horária: 20H
Un. Adm: (151688) DIR DO ESCRITORIO REGIONAL DE SAUDE DE SINOP
A Partir de: 20/11/2022 Até27/11/2022
Qtde Plantões: 3

Processo N.: SES-PRO-2023/21827

Nome: (304661/1) HEVELYN EDUARDA TARGA SOUZA BRANDAO
Cargo/Função: (12044) NIVEL MEDIO ADMINISTRATIVO
Referência: 000 Carga Horária: 40H
Un. Adm: (224278) SUP ADMINISTRATIVA E FINANCEIRA
A Partir de: 02/03/2023 Até30/03/2023
Qtde Plantões: 14

Processo N.: SES-PRO-2023/26541

Nome: (120478/1) IRACEMA DIAS VIEIRA
Cargo/Função: (4946) PROFIS TEC NIV MEDIO SERV SAUDE SUS
Referência: D-007 Carga Horária: 40H
Un. Adm: (136751) GER DE PROD ESTOQUE E DISTRIB DE HEMOCOMPONENTES
A Partir de: 01/04/2023 Até29/04/2023
Qtde Plantões: 13

Processo N.: SES-PRO-2023/24874

Nome: (95188/1) IRENE GONCALVES PEREIRA
Cargo/Função: (4989) PROFIS APOIO SERV SAUDE SUS
Referência: D-008 Carga Horária: 40H
Un. Adm: (195715) HOSP REGIONAL DE COLIDER
A Partir de: 02/03/2023 Até30/03/2023
Qtde Plantões: 13

Processo N.: SES-PRO-2023/24732

Nome: (239472/3) ISABELA ANDRADE FERREIRA DA SILVA
Cargo/Função: (12036) NIVEL SUPERIOR ASSISTENCIAL
Referência: 000 Carga Horária: 40H
Un. Adm: (136620) GER DE ANALISES DE VIGILANCIA EPIDEMIOLOGICA
A Partir de: 01/03/2023 Até31/03/2023
Qtde Plantões: 13

Processo N.: SES-PRO-2023/21738

Nome: (319168/1) ISLAS RODRIGUES DE SOUZA
Cargo/Função: (12036) NIVEL SUPERIOR ASSISTENCIAL
Referência: 000 Carga Horária: 20H
Un. Adm: (151688) DIR DO ESCRITORIO REGIONAL DE SAUDE DE SINOP
A Partir de: 06/11/2022 Até30/11/2022
Qtde Plantões: 6

Processo N.: SES-PRO-2023/24874

Nome: (86162/1) ISOLDA MARIA DE LIMA
Cargo/Função: (4989) PROFIS APOIO SERV SAUDE SUS
Referência: D-008 Carga Horária: 40H
Un. Adm: (195715) HOSP REGIONAL DE COLIDER
A Partir de: 02/03/2023 Até30/03/2023
Qtde Plantões: 13

Processo N.: SES-PRO-2023/24874

Nome: (43706/3) IVANETE PAES DE SIQUEIRA BIZIO
Cargo/Função: (4989) PROFIS APOIO SERV SAUDE SUS
Referência: D-009 Carga Horária: 40H
Un. Adm: (195715) HOSP REGIONAL DE COLIDER
A Partir de: 01/03/2023 Até31/03/2023
Qtde Plantões: 14

Processo N.: SES-PRO-2023/21738

Nome: (319818/1) IZABELLA RODRIGUES AMORIM
Cargo/Função: (12036) NIVEL SUPERIOR ASSISTENCIAL
Referência: 000 Carga Horária: 20H
Un. Adm: (151688) DIR DO ESCRITORIO REGIONAL DE SAUDE DE SINOP
A Partir de: 03/11/2022 Até25/11/2022
Qtde Plantões: 6

Processo N.: SES-PRO-2023/24872

Nome: (63940/4) IZEU SARAIVA
Cargo/Função: (4989) PROFIS APOIO SERV SAUDE SUS
Referência: D-008 Carga Horária: 40H
Un. Adm: (195715) HOSP REGIONAL DE COLIDER
A Partir de: 01/03/2023 Até31/03/2023
Qtde Plantões: 14

Processo N.: SES-PRO-2023/21821

Nome: (300965/2) JACKSON GONCALVES QUEIROZ
Cargo/Função: (12044) NIVEL MEDIO ADMINISTRATIVO
Referência: 000 Carga Horária: 40H
Un. Adm: (224278) SUP ADMINISTRATIVA E FINANCEIRA
A Partir de: 04/03/2023 Até30/03/2023
Qtde Plantões: 12

Processo N.: SES-PRO-2023/21124

Nome: (320602/1) JACKSON LEIVAS POPIA
Cargo/Função: (12036) NIVEL SUPERIOR ASSISTENCIAL
Referência: 000 Carga Horária: 20H
Un. Adm: (151688) DIR DO ESCRITORIO REGIONAL DE SAUDE DE SINOP
A Partir de: 06/09/2022 Até27/09/2022
Qtde Plantões: 6

Processo N.: SES-PRO-2023/21984

Nome: (110128/2) JADER PEREIRA DE SOUZA
Cargo/Função: (4912) PROFIS TEC NIV SUPERIOR SERV SAUDE SUS
Referência: D-007 Carga Horária: 40H
Un. Adm: (197076) COORD ARTIC REG URG EMERG DE LEITOS HOSPITALARES
A Partir de: 03/03/2023 Até31/03/2023
Qtde Plantões: 14

Processo N.: SES-PRO-2023/24888

Nome: (114211/8) JAIME PEREIRA LIMA
Cargo/Função: (12038) NIVEL TECNICO ASSISTENCIAL
Referência: 000 Carga Horária: 40H
Un. Adm: (195715) HOSP REGIONAL DE COLIDER
A Partir de: 01/03/2023 Até31/03/2023
Qtde Plantões: 12

Processo N.: SES-PRO-2023/25992

Nome: (299563/2) JAMILLA STER GUIMARAES SILVEIRA
Cargo/Função: (12036) NIVEL SUPERIOR ASSISTENCIAL
Referência: 000 Carga Horária: 40H
Un. Adm: (195715) HOSP REGIONAL DE COLIDER
A Partir de: 02/03/2023 Até30/03/2023
Qtde Plantões: 14

Processo N.: SES-PRO-2023/24888

Nome: (307572/2) JANAINA DE SOUZA FERRAZ
Cargo/Função: (12038) NIVEL TECNICO ASSISTENCIAL
Referência: 000 Carga Horária: 40H
Un. Adm: (195715) HOSP REGIONAL DE COLIDER
A Partir de: 02/03/2023 Até30/03/2023
Qtde Plantões: 14

Processo N.: SES-PRO-2023/24888

Nome: (320404/1) JANAINA FABRICIA DUARTE
Cargo/Função: (12038) NIVEL TECNICO ASSISTENCIAL
Referência: 000 Carga Horária: 40H
Un. Adm: (195715) HOSP REGIONAL DE COLIDER
A Partir de: 03/03/2023 Até30/03/2023
Qtde Plantões: 13

Processo N.: SES-PRO-2023/24732

Nome: (304484/2) JANAINA PEREIRA DO CARMO
Cargo/Função: (12036) NIVEL SUPERIOR ASSISTENCIAL
Referência: 000 Carga Horária: 40H
Un. Adm: (136620) GER DE ANALISES DE VIGILANCIA EPIDEMIOLOGICA
A Partir de: 02/03/2023 Até26/03/2023
Qtde Plantões: 14

Processo N.: SES-PRO-2023/21984

Nome: (106753/1) JANAINA RINALDI DE FRANCA
Cargo/Função: (4912) PROFIS TEC NIV SUPERIOR SERV SAUDE SUS
Referência: C-007 Carga Horária: 40H
Un. Adm: (197076) COORD ARTIC REG URG EMERG DE LEITOS HOSPITALARES
A Partir de: 03/03/2023 Até31/03/2023
Qtde Plantões: 13

Processo N.: SES-PRO-2023/25992

Nome: (295676/3) JANEIA LUCIA DE SOUZA BARBOZA
Cargo/Função: (12036) NIVEL SUPERIOR ASSISTENCIAL
Referência: 000 Carga Horária: 40H
Un. Adm: (195715) HOSP REGIONAL DE COLIDER
A Partir de: 01/03/2023 Até31/03/2023
Qtde Plantões: 14

Processo N.: SES-PRO-2023/24888

Nome: (281512/4) JAQUELINE DEL SANT ROMEO RAMOS
Cargo/Função: (12038) NIVEL TECNICO ASSISTENCIAL
Referência: 000 Carga Horária: 40H
Un. Adm: (195715) HOSP REGIONAL DE COLIDER
A Partir de: 01/03/2023 Até31/03/2023
Qtde Plantões: 13

Processo N.: SES-PRO-2023/24888

Nome: (289337/5) JEAN MOREIRA BORRET
Cargo/Função: (12038) NIVEL TECNICO ASSISTENCIAL
Referência: 000 Carga Horária: 40H
Un. Adm: (195715) HOSP REGIONAL DE COLIDER
A Partir de: 02/03/2023 Até30/03/2023
Qtde Plantões: 12

Processo N.: SES-PRO-2023/24386

Nome: (319069/1) JEANE CRISTINA DE OLIVEIRA
Cargo/Função: (12036) NIVEL SUPERIOR ASSISTENCIAL
Referência: 000 Carga Horária: 20H
Un. Adm: (151475) DIR DO ESCRITORIO REG DE SAUDE DE RONDONOPOLIS
A Partir de: 02/03/2023 Até02/03/2023
Qtde Plantões: 1

Processo N.: SES-PRO-2023/20847

Nome: (115835/1) JEDCIL MAGALHAES COSTA
Cargo/Função: (4946) PROFIS TEC NIV MEDIO SERV SAUDE SUS
Referência: D-007 Carga Horária: 30H
Un. Adm: (197041) COORD DO SERVICO DE ATEND MOVEL DE URGENCIA SAMU
A Partir de: 01/03/2023 Até24/03/2023
Qtde Plantões: 10

Processo N.: SES-PRO-2023/21391

Nome: (317292/1) JENIFFER CHARLENE SILVA DALAZEN
Cargo/Função: (12036) NIVEL SUPERIOR ASSISTENCIAL
Referência: 000 Carga Horária: 20H
Un. Adm: (151688) DIR DO ESCRITORIO REGIONAL DE SAUDE DE SINOP
A Partir de: 28/10/2022 Até31/10/2022
Qtde Plantões: 2

Processo N.: SES-PRO-2023/21738

Nome: (317292/1) JENIFFER CHARLENE SILVA DALAZEN
Cargo/Função: (12036) NIVEL SUPERIOR ASSISTENCIAL
Referência: 000 Carga Horária: 20H
Un. Adm: (151688) DIR DO ESCRITORIO REGIONAL DE SAUDE
DE SINOP
A Partir de: 11/11/2022 Até12/11/2022
Qtde Plantões: 1

Processo N.: SES-PRO-2023/25988

Nome: (281334/2) JENILSON PAES DA SILVA
Cargo/Função: (12038) NIVEL TECNICO ASSISTENCIAL
Referência: 000 Carga Horária: 24H
Un. Adm: (195715) HOSP REGIONAL DE COLIDER
A Partir de: 01/03/2023 Até08/03/2023
Qtde Plantões: 8

Processo N.: SES-PRO-2023/21821

Nome: (304538/1) JENIFFER RAMPI GARCIA
Cargo/Função: (12044) NIVEL MEDIO ADMINISTRATIVO
Referência: 000 Carga Horária: 40H
Un. Adm: (224278) SUP ADMINISTRATIVA E FINANCEIRA
A Partir de: 02/03/2023 Até31/03/2023
Qtde Plantões: 14

Processo N.: SES-PRO-2023/25992

Nome: (281474/4) JESSICA BARBOSA TEIXEIRA
Cargo/Função: (12036) NIVEL SUPERIOR ASSISTENCIAL
Referência: 000 Carga Horária: 40H
Un. Adm: (195715) HOSP REGIONAL DE COLIDER
A Partir de: 01/03/2023 Até31/03/2023
Qtde Plantões: 14

Processo N.: SES-PRO-2023/24888

Nome: (281436/7) JESSICA PARRON ALMONDES
Cargo/Função: (12038) NIVEL TECNICO ASSISTENCIAL
Referência: 000 Carga Horária: 40H
Un. Adm: (195715) HOSP REGIONAL DE COLIDER
A Partir de: 01/03/2023 Até31/03/2023
Qtde Plantões: 14

Processo N.: SES-PRO-2023/25988

Nome: (281260/3) JICELIO RODRIGUES
Cargo/Função: (12038) NIVEL TECNICO ASSISTENCIAL
Referência: 000 Carga Horária: 24H
Un. Adm: (195715) HOSP REGIONAL DE COLIDER
A Partir de: 09/03/2023 Até26/03/2023
Qtde Plantões: 8

Processo N.: SES-PRO-2023/24870

Nome: (71489/11) JOANA BARBOSA ROCHA ALCARA
Cargo/Função: (4946) PROFIS TEC NIV MEDIO SERV SAUDE SUS
Referência: D-008 Carga Horária: 40H
Un. Adm: (195715) HOSP REGIONAL DE COLIDER
A Partir de: 02/03/2023 Até30/03/2023
Qtde Plantões: 13

Processo N.: SES-PRO-2023/24888

Nome: (128044/10) JOAO MARQUES NASCIMENTO
Cargo/Função: (12038) NIVEL TECNICO ASSISTENCIAL
Referência: 000 Carga Horária: 40H
Un. Adm: (195715) HOSP REGIONAL DE COLIDER
A Partir de: 01/03/2023 Até31/03/2023
Qtde Plantões: 10

Processo N.: SES-PRO-2023/24888

Nome: (281770/4) JOAO PAULO DA SILVA
Cargo/Função: (12038) NIVEL TECNICO ASSISTENCIAL
Referência: 000 Carga Horária: 40H
Un. Adm: (195715) HOSP REGIONAL DE COLIDER
A Partir de: 02/03/2023 Até30/03/2023
Qtde Plantões: 14

Processo N.: SES-PRO-2023/24888

Nome: (125344/4) JOAQUINA DE OLIVEIRA LEITE
Cargo/Função: (12038) NIVEL TECNICO ASSISTENCIAL
Referência: 000 Carga Horária: 40H
Un. Adm: (195715) HOSP REGIONAL DE COLIDER
A Partir de: 01/03/2023 Até31/03/2023
Qtde Plantões: 14

Processo N.: SES-PRO-2023/21949

Nome: (84008/3) JORGE LUIS DE SOUSA FURTADO
Cargo/Função: (4946) PROFIS TEC NIV MEDIO SERV SAUDE SUS
Referência: D-008 Carga Horária: 40H
Un. Adm: (197076) COORD ARTIC REG URG EMERG DE LEITOS
HOSPITALARES
A Partir de: 02/03/2023 Até30/03/2023
Qtde Plantões: 14

Processo N.: SES-PRO-2023/25988

Nome: (289222/4) JORGE TEIXEIRA DA SILVA FILHO
Cargo/Função: (12046) NIVEL FUNDAMENTAL ADMINISTRATIVO
Referência: 000 Carga Horária: 40H
Un. Adm: (195715) HOSP REGIONAL DE COLIDER
A Partir de: 02/03/2023 Até30/03/2023
Qtde Plantões: 13

Processo N.: SES-PRO-2023/24885

Nome: (281418/2) JOSE CONRADO DE BRITO
Cargo/Função: (12046) NIVEL FUNDAMENTAL ADMINISTRATIVO
Referência: 000 Carga Horária: 40H
Un. Adm: (195715) HOSP REGIONAL DE COLIDER
A Partir de: 01/03/2023 Até31/03/2023
Qtde Plantões: 14

Processo N.: SES-PRO-2023/25988

Nome: (142382/12) JOSE LUIZ DOS SANTOS
Cargo/Função: (12046) NIVEL FUNDAMENTAL ADMINISTRATIVO
Referência: 000 Carga Horária: 40H
Un. Adm: (195715) HOSP REGIONAL DE COLIDER
A Partir de: 01/03/2023 Até31/03/2023
Qtde Plantões: 14

Processo N.: SES-PRO-2023/24872

Nome: (90069/1) JOSE ROBERTO DE SOUZA FERRAZ
Cargo/Função: (4989) PROFIS APOIO SERV SAUDE SUS
Referência: D-008 Carga Horária: 40H
Un. Adm: (195715) HOSP REGIONAL DE COLIDER
A Partir de: 01/03/2023 Até31/03/2023
Qtde Plantões: 14

Processo N.: SES-PRO-2023/20847

Nome: (111335/1) JOSIANE CAMARGO FARIAS
Cargo/Função: (4946) PROFIS TEC NIV MEDIO SERV SAUDE SUS
Referência: D-007 Carga Horária: 40H
Un. Adm: (197041) COORD DO SERVICO DE ATEND MOVEL DE
URGENCIA SAMU
A Partir de: 01/03/2023 Até31/03/2023
Qtde Plantões: 14

Processo N.: SES-PRO-2023/24888

Nome: (120585/9) JUAREZ ALCARA
Cargo/Função: (12038) NIVEL TECNICO ASSISTENCIAL
Referência: 000 Carga Horária: 40H
Un. Adm: (195715) HOSP REGIONAL DE COLIDER
A Partir de: 01/03/2023 Até31/03/2023
Qtde Plantões: 14

Processo N.: SES-PRO-2023/24888

Nome: (281744/4) JUCIANI SUFFIATTI MERTENS
Cargo/Função: (12038) NIVEL TECNICO ASSISTENCIAL
Referência: 000 Carga Horária: 40H
Un. Adm: (195715) HOSP REGIONAL DE COLIDER
A Partir de: 02/03/2023 Até30/03/2023
Qtde Plantões: 13

Processo N.: SES-PRO-2023/24888

Nome: (306581/2) JULIA IZAURA VIANA
Cargo/Função: (12038) NIVEL TECNICO ASSISTENCIAL
Referência: 000 Carga Horária: 40H
Un. Adm: (195715) HOSP REGIONAL DE COLIDER
A Partir de: 02/03/2023 Até30/03/2023
Qtde Plantões: 14

Processo N.: SES-PRO-2023/21738

Nome: (299076/2) JULIANA AGUIAR LEDUR
Cargo/Função: (12036) NIVEL SUPERIOR ASSISTENCIAL
Referência: 000 Carga Horária: 20H
Un. Adm: (151688) DIR DO ESCRITORIO REGIONAL DE SAUDE
DE SINOP
A Partir de: 01/11/2022 Até26/11/2022
Qtde Plantões: 3

Processo N.: SES-PRO-2023/25992

Nome: (125343/7) JULIANA FERNANDA DE FREITAS
Cargo/Função: (12036) NIVEL SUPERIOR ASSISTENCIAL
Referência: 000 Carga Horária: 20H
Un. Adm: (195715) HOSP REGIONAL DE COLIDER
A Partir de: 01/03/2023 Até31/03/2023
Qtde Plantões: 12

Processo N.: SES-PRO-2023/21827

Nome: (295278/2) JULIELI RONDON
Cargo/Função: (12044) NIVEL MEDIO ADMINISTRATIVO
Referência: 000 Carga Horária: 40H
Un. Adm: (224278) SUP ADMINISTRATIVA E FINANCEIRA
A Partir de: 01/03/2023 Até29/03/2023
Qtde Plantões: 14

Processo N.: SES-PRO-2023/25986

Nome: (323034/1) JUVENIR PEREIRA DOS SANTOS
Cargo/Função: (12046) NIVEL FUNDAMENTAL ADMINISTRATIVO
Referência: 000 Carga Horária: 40H
Un. Adm: (195715) HOSP REGIONAL DE COLIDER
A Partir de: 01/03/2023 Até27/03/2023
Qtde Plantões: 14

Processo N.: SES-PRO-2023/21254

Nome: (300936/2) KAMYLLA CAVALCANTE TAQUES DOS REIS
Cargo/Função: (12036) NIVEL SUPERIOR ASSISTENCIAL
Referência: 000 Carga Horária: 40H
Un. Adm: (195758) HOSP ESTADUAL LOUSITE FERREIRA DA SILVA
A Partir de: 02/03/2023 Até30/03/2023
Qtde Plantões: 14

Processo N.: SES-PRO-2023/24888

Nome: (281822/5) KATHERINE LADANISKI NIEDERMEYER
Cargo/Função: (12038) NIVEL TECNICO ASSISTENCIAL
Referência: 000 Carga Horária: 24H
Un. Adm: (195715) HOSP REGIONAL DE COLIDER
A Partir de: 02/03/2023 Até30/03/2023
Qtde Plantões: 14

Processo N.: SES-PRO-2023/25988

Nome: (125903/2) KATHREIN MILLAN GIROLDO
Cargo/Função: (12038) NIVEL TECNICO ASSISTENCIAL
Referência: 000 Carga Horária: 24H
Un. Adm: (195715) HOSP REGIONAL DE COLIDER
A Partir de: 20/03/2023 Até29/03/2023
Qtde Plantões: 3

Processo N.: SES-PRO-2023/21525

Nome: (96531/1) KATIA REGINA BORGES
Cargo/Função: (4912) PROFIS TEC NIV SUPERIOR SERV SAUDE SUS
Referência: D-008 Carga Horária: 30H
Un. Adm: (192724) GER DO SERVICO DE VERIFICACAO DE OBITOS
A Partir de: 01/03/2023 Até29/03/2023
Qtde Plantões: 10

Processo N.: SES-PRO-2023/21254

Nome: (294913/3) KEILA DE ALMEIDA FRANCA
Cargo/Função: (12036) NIVEL SUPERIOR ASSISTENCIAL
Referência: 000 Carga Horária: 40H
Un. Adm: (195758) HOSP ESTADUAL LOUSITE FERREIRA DA SILVA
A Partir de: 01/03/2023 Até30/03/2023
Qtde Plantões: 14

Processo N.: SES-PRO-2023/21254

Nome: (299330/3) KEILA FERREIRA DA SILVA
Cargo/Função: (12036) NIVEL SUPERIOR ASSISTENCIAL
Referência: 000 Carga Horária: 40H
Un. Adm: (195758) HOSP ESTADUAL LOUSITE FERREIRA DA SILVA
A Partir de: 02/03/2023 Até30/03/2023
Qtde Plantões: 14

Processo N.: SES-PRO-2023/24888

Nome: (281479/5) KELLY CRISTINA MARTINS RODRIGUES
Cargo/Função: (12038) NIVEL TECNICO ASSISTENCIAL
Referência: 000 Carga Horária: 40H
Un. Adm: (195715) HOSP REGIONAL DE COLIDER
A Partir de: 09/03/2023 Até31/03/2023
Qtde Plantões: 12

Processo N.: SES-PRO-2023/21827

Nome: (305433/1) KENIEL REIS DE PAULA
Cargo/Função: (12044) NIVEL MEDIO ADMINISTRATIVO
Referência: 000 Carga Horária: 40H
Un. Adm: (224278) SUP ADMINISTRATIVA E FINANCEIRA
A Partir de: 02/03/2023 Até30/03/2023
Qtde Plantões: 13

Processo N.: SES-PRO-2023/25660

Nome: (294745/4) KEZIA MARQUES DOS SANTOS
Cargo/Função: (12036) NIVEL SUPERIOR ASSISTENCIAL
Referência: 000 Carga Horária: 40H
Un. Adm: (195715) HOSP REGIONAL DE COLIDER
A Partir de: 02/03/2023 Até30/03/2023
Qtde Plantões: 12

Processo N.: SES-PRO-2023/21984

Nome: (107337/1) KLEBER SILVA MORAES
Cargo/Função: (4912) PROFIS TEC NIV SUPERIOR SERV SAUDE SUS
Referência: D-007 Carga Horária: 30H
Un. Adm: (197076) COORD ARTIC REG URG EMERG DE LEITOS HOSPITALARES
A Partir de: 10/03/2023 Até15/03/2023
Qtde Plantões: 5

Processo N.: SES-PRO-2023/21254

Nome: (295492/2) LAILA CAMILA MACHADO ZENI
Cargo/Função: (12036) NIVEL SUPERIOR ASSISTENCIAL
Referência: 000 Carga Horária: 40H
Un. Adm: (195758) HOSP ESTADUAL LOUSITE FERREIRA DA SILVA
A Partir de: 02/03/2023 Até30/03/2023
Qtde Plantões: 13

Processo N.: SES-PRO-2023/21821

Nome: (300694/2) LAIS MOTA ALVES
Cargo/Função: (12044) NIVEL MEDIO ADMINISTRATIVO
Referência: 000 Carga Horária: 40H
Un. Adm: (224278) SUP ADMINISTRATIVA E FINANCEIRA
A Partir de: 01/03/2023 Até28/03/2023
Qtde Plantões: 14

Processo N.: SES-PRO-2023/21821

Nome: (296745/2) LAISSA FABIALLY RAMOS COUTO
Cargo/Função: (12044) NIVEL MEDIO ADMINISTRATIVO
Referência: 000 Carga Horária: 40H
Un. Adm: (224278) SUP ADMINISTRATIVA E FINANCEIRA
A Partir de: 02/03/2023 Até30/03/2023
Qtde Plantões: 13

Processo N.: SES-PRO-2023/21821

Nome: (294857/2) LAURA CAVALCANTE TAQUES DOS REIS
Cargo/Função: (12044) NIVEL MEDIO ADMINISTRATIVO
Referência: 000 Carga Horária: 40H
Un. Adm: (224278) SUP ADMINISTRATIVA E FINANCEIRA
A Partir de: 18/03/2023 Até30/03/2023
Qtde Plantões: 6

Processo N.: SES-PRO-2023/21254

Nome: (297174/3) LAURA FABIENE DE DEUS PROENCA
Cargo/Função: (12036) NIVEL SUPERIOR ASSISTENCIAL
Referência: 000 Carga Horária: 40H
Un. Adm: (195758) HOSP ESTADUAL LOUSITE FERREIRA DA SILVA
A Partir de: 02/03/2023 Até30/03/2023
Qtde Plantões: 13

Processo N.: SES-PRO-2023/21821

Nome: (295056/2) LAURIANY GIMENEZ PIERRI
Cargo/Função: (12044) NIVEL MEDIO ADMINISTRATIVO
Referência: 000 Carga Horária: 40H
Un. Adm: (224278) SUP ADMINISTRATIVA E FINANCEIRA
A Partir de: 01/03/2023 Até31/03/2023
Qtde Plantões: 14

Processo N.: SES-PRO-2023/21391

Nome: (319821/1) LAYLLY SOHAYNE FELIPE NAVES ESQUIVEL
Cargo/Função: (12036) NIVEL SUPERIOR ASSISTENCIAL
Referência: 000 Carga Horária: 20H
Un. Adm: (151688) DIR DO ESCRITORIO REGIONAL DE SAUDE DE SINOP
A Partir de: 05/10/2022 Até27/10/2022
Qtde Plantões: 6

Processo N.: SES-PRO-2023/21738

Nome: (319821/1) LAYLLY SOHAYNE FELIPE NAVES ESQUIVEL
Cargo/Função: (12036) NIVEL SUPERIOR ASSISTENCIAL
Referência: 000 Carga Horária: 20H
Un. Adm: (151688) DIR DO ESCRITORIO REGIONAL DE SAUDE
DE SINOP
A Partir de: 09/11/2022 Até26/11/2022
Qtde Plantões: 6

Processo N.: SES-PRO-2023/21254

Nome: (322229/1) LEIDIANE DE ARAUJO NASCIMENTO
Cargo/Função: (12036) NIVEL SUPERIOR ASSISTENCIAL
Referência: 000 Carga Horária: 40H
Un. Adm: (195758) HOSP ESTADUAL LOUSITE FERREIRA DA
SILVA
A Partir de: 01/03/2023 Até31/03/2023
Qtde Plantões: 14

Processo N.: SES-PRO-2023/21391

Nome: (301056/3) LEILA CAMILA DE JESUS
Cargo/Função: (12036) NIVEL SUPERIOR ASSISTENCIAL
Referência: 000 Carga Horária: 20H
Un. Adm: (151688) DIR DO ESCRITORIO REGIONAL DE SAUDE
DE SINOP
A Partir de: 23/10/2022 Até26/10/2022
Qtde Plantões: 2

Processo N.: SES-PRO-2023/21827

Nome: (295453/2) LELIANE CONCEICAO DOS SANTOS ALVES
Cargo/Função: (12044) NIVEL MEDIO ADMINISTRATIVO
Referência: 000 Carga Horária: 40H
Un. Adm: (224278) SUP ADMINISTRATIVA E FINANCEIRA
A Partir de: 05/03/2023 Até29/03/2023
Qtde Plantões: 10

Processo N.: SES-PRO-2023/21949

Nome: (104981/1) LENA WALDIVER CORREA
Cargo/Função: (4946) PROFIS TEC NIV MEDIO SERV SAUDE SUS
Referência: D-007 Carga Horária: 40H
Un. Adm: (197076) COORD ARTIC REG URG EMERG DE LEITOS
HOSPITALARES
A Partir de: 02/03/2023 Até31/03/2023
Qtde Plantões: 13

Processo N.: SES-PRO-2023/21254

Nome: (299842/2) LENILO HEITOR CORREA NUNES
Cargo/Função: (12036) NIVEL SUPERIOR ASSISTENCIAL
Referência: 000 Carga Horária: 40H
Un. Adm: (195758) HOSP ESTADUAL LOUSITE FERREIRA DA
SILVA
A Partir de: 01/03/2023 Até29/03/2023
Qtde Plantões: 14

Processo N.: SES-PRO-2023/21254

Nome: (322049/1) LENOIS REGINA FERREIRA DE OLIVEIRA
Cargo/Função: (12036) NIVEL SUPERIOR ASSISTENCIAL
Referência: 000 Carga Horária: 40H
Un. Adm: (195758) HOSP ESTADUAL LOUSITE FERREIRA DA
SILVA
A Partir de: 03/03/2023 Até31/03/2023
Qtde Plantões: 14

Processo N.: SES-PRO-2023/25986

Nome: (304689/2) LEONARDO FABRYCIO DOS SANTOS
Cargo/Função: (12046) NIVEL FUNDAMENTAL ADMINISTRATIVO
Referência: 000 Carga Horária: 40H
Un. Adm: (195715) HOSP REGIONAL DE COLIDER
A Partir de: 02/03/2023 Até28/03/2023
Qtde Plantões: 8

Processo N.: SES-PRO-2023/24888

Nome: (306583/2) LEONARDO GOMES DA SILVA
Cargo/Função: (12038) NIVEL TECNICO ASSISTENCIAL
Referência: 000 Carga Horária: 40H
Un. Adm: (195715) HOSP REGIONAL DE COLIDER
A Partir de: 01/03/2023 Até31/03/2023
Qtde Plantões: 14

Processo N.: SES-PRO-2023/21124

Nome: (319380/1) LEONARDO MENEGON DE OLIVEIRA
Cargo/Função: (12036) NIVEL SUPERIOR ASSISTENCIAL
Referência: 000 Carga Horária: 20H
Un. Adm: (151688) DIR DO ESCRITORIO REGIONAL DE SAUDE
DE SINOP
A Partir de: 04/09/2022 Até19/09/2022
Qtde Plantões: 6

Processo N.: SES-PRO-2023/21391

Nome: (319380/1) LEONARDO MENEGON DE OLIVEIRA
Cargo/Função: (12036) NIVEL SUPERIOR ASSISTENCIAL
Referência: 000 Carga Horária: 20H
Un. Adm: (151688) DIR DO ESCRITORIO REGIONAL DE SAUDE
DE SINOP
A Partir de: 03/10/2022 Até31/10/2022
Qtde Plantões: 6

Processo N.: SES-PRO-2023/20683

Nome: (118640/1) LEONARDY NEGRINI
Cargo/Função: (4912) PROFIS TEC NIV SUPERIOR SERV SAUDE
SUS
Referência: C-006 Carga Horária: 40H
Un. Adm: (195758) HOSP ESTADUAL LOUSITE FERREIRA DA
SILVA
A Partir de: 06/03/2023 Até31/03/2023
Qtde Plantões: 13

Processo N.: SES-PRO-2023/21254

Nome: (321858/1) LEONIR DE ARRUDA ALMEIDA
Cargo/Função: (12036) NIVEL SUPERIOR ASSISTENCIAL
Referência: 000 Carga Horária: 40H
Un. Adm: (195758) HOSP ESTADUAL LOUSITE FERREIRA DA
SILVA
A Partir de: 02/03/2023 Até30/03/2023
Qtde Plantões: 14

Processo N.: SES-PRO-2023/21391

Nome: (297167/2) LETICIA LEITZKE ARAOZ
Cargo/Função: (12036) NIVEL SUPERIOR ASSISTENCIAL
Referência: 000 Carga Horária: 20H
Un. Adm: (151688) DIR DO ESCRITORIO REGIONAL DE SAUDE
DE SINOP
A Partir de: 08/10/2022 Até27/10/2022
Qtde Plantões: 6

Processo N.: SES-PRO-2023/21738

Nome: (297167/2) LETICIA LEITZKE ARAOZ
Cargo/Função: (12036) NIVEL SUPERIOR ASSISTENCIAL
Referência: 000 Carga Horária: 20H
Un. Adm: (151688) DIR DO ESCRITORIO REGIONAL DE SAUDE
DE SINOP
A Partir de: 06/11/2022 Até25/11/2022
Qtde Plantões: 6

Processo N.: SES-PRO-2023/21821

Nome: (295088/2) LIDIANE BAIZAN EVANGELISTA FONTES
Cargo/Função: (12044) NIVEL MEDIO ADMINISTRATIVO
Referência: 000 Carga Horária: 40H
Un. Adm: (224278) SUP ADMINISTRATIVA E FINANCEIRA
A Partir de: 04/03/2023 Até30/03/2023
Qtde Plantões: 12

Processo N.: SES-PRO-2023/24888

Nome: (294735/3) LINDAMIRA FERREIRA LEITE
Cargo/Função: (12038) NIVEL TECNICO ASSISTENCIAL
Referência: 000 Carga Horária: 40H
Un. Adm: (195715) HOSP REGIONAL DE COLIDER
A Partir de: 01/03/2023 Até31/03/2023
Qtde Plantões: 14

Processo N.: SES-PRO-2023/24732

Nome: (300085/2) LUANA BARBOSA DA SILVA
Cargo/Função: (12036) NIVEL SUPERIOR ASSISTENCIAL
Referência: 000 Carga Horária: 40H
Un. Adm: (136620) GER DE ANALISES DE VIGILANCIA
EPIDEMIOLOGICA
A Partir de: 01/03/2023 Até31/03/2023
Qtde Plantões: 13

Processo N.: SES-PRO-2023/21254
 Nome: (322394/1) LUANA BATISTA FERNANDES
 Cargo/Função: (12036) NIVEL SUPERIOR ASSISTENCIAL
 Referência: 000 Carga Horária: 40H
 Un. Adm: (195758) HOSP ESTADUAL LOUSITE FERREIRA DA SILVA
 A Partir de: 02/03/2023 Até30/03/2023
 Qtde Plantões: 14

Processo N.: SES-PRO-2023/24386
 Nome: (309556/1) LUCAS GATTO CAVALCANTE DE OLIVEIRA
 Cargo/Função: (12036) NIVEL SUPERIOR ASSISTENCIAL
 Referência: 000 Carga Horária: 20H
 Un. Adm: (151475) DIR DO ESCRITORIO REG DE SAUDE DE RONDONOPOLIS
 A Partir de: 05/03/2023 Até26/03/2023
 Qtde Plantões: 4

Processo N.: SES-PRO-2023/25988
 Nome: (305665/1) LUCELIA BATISTA DE OLIVEIRA
 Cargo/Função: (12038) NIVEL TECNICO ASSISTENCIAL
 Referência: 000 Carga Horária: 24H
 Un. Adm: (195715) HOSP REGIONAL DE COLIDER
 A Partir de: 03/03/2023 Até14/03/2023
 Qtde Plantões: 6

Processo N.: SES-PRO-2023/20847
 Nome: (126974/1) LUCIANA DE MIRANDA
 Cargo/Função: (4946) PROFIS TEC NIV MEDIO SERV SAUDE SUS
 Referência: D-006 Carga Horária: 40H
 Un. Adm: (197041) COORD DO SERVICO DE ATEND MOVEL DE URGENCIA SAMU
 A Partir de: 02/03/2023 Até14/03/2023
 Qtde Plantões: 7

Processo N.: SES-PRO-2023/24888
 Nome: (305037/2) LUCIANA RIBEIRO DA SILVA
 Cargo/Função: (12038) NIVEL TECNICO ASSISTENCIAL
 Referência: 000 Carga Horária: 40H
 Un. Adm: (195715) HOSP REGIONAL DE COLIDER
 A Partir de: 01/03/2023 Até31/03/2023
 Qtde Plantões: 14

Processo N.: SES-PRO-2023/26541
 Nome: (111668/1) LUCIANA SALEM GONCALVES
 Cargo/Função: (4946) PROFIS TEC NIV MEDIO SERV SAUDE SUS
 Referência: D-007 Carga Horária: 40H
 Un. Adm: (197181) COORD ADMINISTRATIVA DO MT HEMOCENTRO
 A Partir de: 03/04/2023 Até25/04/2023
 Qtde Plantões: 13

Processo N.: SES-PRO-2023/24888
 Nome: (294711/3) LUCINEI LOPES RODRIGUES DE ANDRADE
 Cargo/Função: (12038) NIVEL TECNICO ASSISTENCIAL
 Referência: 000 Carga Horária: 40H
 Un. Adm: (195715) HOSP REGIONAL DE COLIDER
 A Partir de: 01/03/2023 Até31/03/2023
 Qtde Plantões: 13

Processo N.: SES-PRO-2023/24888
 Nome: (303899/2) LUCINEIA FIALHO PARRA
 Cargo/Função: (12038) NIVEL TECNICO ASSISTENCIAL
 Referência: 000 Carga Horária: 40H
 Un. Adm: (195715) HOSP REGIONAL DE COLIDER
 A Partir de: 02/03/2023 Até30/03/2023
 Qtde Plantões: 8

Processo N.: SES-PRO-2023/21827
 Nome: (295348/2) LUCYD ANE FARIAS DE SOUZA
 Cargo/Função: (12044) NIVEL MEDIO ADMINISTRATIVO
 Referência: 000 Carga Horária: 40H
 Un. Adm: (224278) SUP ADMINISTRATIVA E FINANCEIRA
 A Partir de: 02/03/2023 Até30/03/2023
 Qtde Plantões: 14

Processo N.: SES-PRO-2023/25660
 Nome: (124259/6) LUIZ CARLOS COLONELLI
 Cargo/Função: (12036) NIVEL SUPERIOR ASSISTENCIAL
 Referência: 000 Carga Horária: 40H
 Un. Adm: (195715) HOSP REGIONAL DE COLIDER
 A Partir de: 01/03/2023 Até31/03/2023
 Qtde Plantões: 14

Processo N.: SES-PRO-2023/21254
 Nome: (299324/2) LUIZ GONZAGA LEITE NETO
 Cargo/Função: (12036) NIVEL SUPERIOR ASSISTENCIAL
 Referência: 000 Carga Horária: 40H
 Un. Adm: (195758) HOSP ESTADUAL LOUSITE FERREIRA DA SILVA
 A Partir de: 01/03/2023 Até31/03/2023
 Qtde Plantões: 10

Processo N.: SES-PRO-2023/21254
 Nome: (317596/1) LUZIA NOGUEIRA DA MACENA PINTO
 Cargo/Função: (12036) NIVEL SUPERIOR ASSISTENCIAL
 Referência: 000 Carga Horária: 40H
 Un. Adm: (195758) HOSP ESTADUAL LOUSITE FERREIRA DA SILVA
 A Partir de: 01/03/2023 Até31/03/2023
 Qtde Plantões: 14

Processo N.: SES-PRO-2023/21525
 Nome: (57170/2) LUZIMAR FERREIRA
 Cargo/Função: (4912) PROFIS TEC NIV SUPERIOR SERV SAUDE SUS
 Referência: D-007 Carga Horária: 30H
 Un. Adm: (192724) GER DO SERVICO DE VERIFICACAO DE OBITOS
 A Partir de: 03/03/2023 Até30/03/2023
 Qtde Plantões: 10

Processo N.: SES-PRO-2023/21254
 Nome: (125158/5) MAIZE RODRIGUES FERREIRA MIRANDA
 Cargo/Função: (12036) NIVEL SUPERIOR ASSISTENCIAL
 Referência: 000 Carga Horária: 40H
 Un. Adm: (195758) HOSP ESTADUAL LOUSITE FERREIRA DA SILVA
 A Partir de: 02/03/2023 Até30/03/2023
 Qtde Plantões: 14

Processo N.: SES-PRO-2023/26541
 Nome: (89288/1) MANOELITO DA SILVA RODRIGUES
 Cargo/Função: (4946) PROFIS TEC NIV MEDIO SERV SAUDE SUS
 Referência: D-007 Carga Horária: 40H
 Un. Adm: (136751) GER DE PROD ESTOQUE E DISTRIB DE HEMOCOMPONENTES
 A Partir de: 01/04/2023 Até29/04/2023
 Qtde Plantões: 14

Processo N.: SES-PRO-2023/21955
 Nome: (318250/1) MARA ROBERTA CHICAROLLI
 Cargo/Função: (12036) NIVEL SUPERIOR ASSISTENCIAL
 Referência: 000 Carga Horária: 20H
 Un. Adm: (197076) COORD ARTIC REG URG EMERG DE LEITOS HOSPITALARES
 A Partir de: 03/03/2023 Até31/03/2023
 Qtde Plantões: 7

Processo N.: SES-PRO-2023/21254
 Nome: (322330/1) MARCELA BARAVIEIRA COSTA COELHO
 Cargo/Função: (12036) NIVEL SUPERIOR ASSISTENCIAL
 Referência: 000 Carga Horária: 40H
 Un. Adm: (195758) HOSP ESTADUAL LOUSITE FERREIRA DA SILVA
 A Partir de: 02/03/2023 Até30/03/2023
 Qtde Plantões: 14

Processo N.: SES-PRO-2023/21124
 Nome: (319969/1) MARCELLA VITORIA VOLKWEIS SEGURA
 Cargo/Função: (12036) NIVEL SUPERIOR ASSISTENCIAL
 Referência: 000 Carga Horária: 20H
 Un. Adm: (151688) DIR DO ESCRITORIO REGIONAL DE SAUDE DE SINOP
 A Partir de: 04/09/2022 Até27/09/2022
 Qtde Plantões: 6

Processo N.: SES-PRO-2023/21391
 Nome: (319969/1) MARCELLA VITORIA VOLKWEIS SEGURA
 Cargo/Função: (12036) NIVEL SUPERIOR ASSISTENCIAL
 Referência: 000 Carga Horária: 20H
 Un. Adm: (151688) DIR DO ESCRITORIO REGIONAL DE SAUDE DE SINOP
 A Partir de: 04/10/2022 Até30/10/2022
 Qtde Plantões: 6

Processo N.: SES-PRO-2023/24889

Nome: (268787/5) MARCIA CRISTINA BARBOZA DE SOUZA NEVES
Cargo/Função: (12038) NIVEL TECNICO ASSISTENCIAL
Referência: 000 Carga Horária: 40H
Un. Adm: (195715) HOSP REGIONAL DE COLIDER
A Partir de: 01/03/2023 Até29/03/2023
Qtde Plantões: 13

Processo N.: SES-PRO-2023/24889

Nome: (280242/4) MARCIA MARQUES DE LIMA
Cargo/Função: (12038) NIVEL TECNICO ASSISTENCIAL
Referência: 000 Carga Horária: 40H
Un. Adm: (195715) HOSP REGIONAL DE COLIDER
A Partir de: 01/03/2023 Até31/03/2023
Qtde Plantões: 14

Processo N.: SES-PRO-2023/25660

Nome: (120587/2) MARCIA NAVEGANTE FRANCO DOS SANTOS
Cargo/Função: (12036) NIVEL SUPERIOR ASSISTENCIAL
Referência: 000 Carga Horária: 40H
Un. Adm: (195715) HOSP REGIONAL DE COLIDER
A Partir de: 02/03/2023 Até30/03/2023
Qtde Plantões: 11

Processo N.: SES-PRO-2023/21984

Nome: (120311/1) MARCIANO MARCELINO AQUINO DA CRUZ
Cargo/Função: (4912) PROFIS TEC NIV SUPERIOR SERV SAUDE
SUS
Referência: D-006 Carga Horária: 30H
Un. Adm: (197076) COORD ARTIC REG URG EMERG DE LEITOS
HOSPITALARES
A Partir de: 02/03/2023 Até30/03/2023
Qtde Plantões: 10

Processo N.: SES-PRO-2023/21254

Nome: (281586/4) MARIA ADIMAR PEREIRA DA SILVA
Cargo/Função: (12036) NIVEL SUPERIOR ASSISTENCIAL
Referência: 000 Carga Horária: 40H
Un. Adm: (195758) HOSP ESTADUAL LOUSITE FERREIRA DA
SILVA
A Partir de: 02/03/2023 Até28/03/2023
Qtde Plantões: 8

Processo N.: SES-PRO-2023/24889

Nome: (281489/3) MARIA APARECIDA DA SILVA
Cargo/Função: (12038) NIVEL TECNICO ASSISTENCIAL
Referência: 000 Carga Horária: 40H
Un. Adm: (195715) HOSP REGIONAL DE COLIDER
A Partir de: 01/03/2023 Até27/03/2023
Qtde Plantões: 14

Processo N.: SES-PRO-2023/21955

Nome: (321724/1) MARIA APARECIDA DE MEDEIROS GARCINO
Cargo/Função: (12036) NIVEL SUPERIOR ASSISTENCIAL
Referência: 000 Carga Horária: 40H
Un. Adm: (197076) COORD ARTIC REG URG EMERG DE LEITOS
HOSPITALARES
A Partir de: 02/03/2023 Até30/03/2023
Qtde Plantões: 13

Processo N.: SES-PRO-2023/26541

Nome: (93173/1) MARIA DE FATIMA CARVALHO MACEDO
QUINTANA
Cargo/Função: (4946) PROFIS TEC NIV MEDIO SERV SAUDE SUS
Referência: D-008 Carga Horária: 40H
Un. Adm: (136751) GER DE PROD ESTOQUE E DISTRIB DE
HEMOCOMPONENTES
A Partir de: 02/04/2023 Até24/04/2023
Qtde Plantões: 10

Processo N.: SES-PRO-2023/24889

Nome: (281826/4) MARIA DE FATIMA DA SILVA
Cargo/Função: (12038) NIVEL TECNICO ASSISTENCIAL
Referência: 000 Carga Horária: 40H
Un. Adm: (195715) HOSP REGIONAL DE COLIDER
A Partir de: 02/03/2023 Até30/03/2023
Qtde Plantões: 14

Processo N.: SES-PRO-2023/24889

Nome: (120592/7) MARIA ELIANE RAMOS DOS SANTOS
Cargo/Função: (12038) NIVEL TECNICO ASSISTENCIAL
Referência: 000 Carga Horária: 40H
Un. Adm: (195715) HOSP REGIONAL DE COLIDER
A Partir de: 02/03/2023 Até28/03/2023
Qtde Plantões: 13

Processo N.: SES-PRO-2023/21254

Nome: (281572/3) MARIA FATIMA DA SILVA
Cargo/Função: (12036) NIVEL SUPERIOR ASSISTENCIAL
Referência: 000 Carga Horária: 40H
Un. Adm: (195758) HOSP ESTADUAL LOUSITE FERREIRA DA
SILVA
A Partir de: 01/03/2023 Até31/03/2023
Qtde Plantões: 14

Processo N.: SES-PRO-2023/24889

Nome: (281775/4) MARIA HUMBELINA BARBOSA DE ALMEIDA
Cargo/Função: (12038) NIVEL TECNICO ASSISTENCIAL
Referência: 000 Carga Horária: 40H
Un. Adm: (195715) HOSP REGIONAL DE COLIDER
A Partir de: 02/03/2023 Até30/03/2023
Qtde Plantões: 14

Processo N.: SES-PRO-2023/21254

Nome: (299325/4) MARIA IVANETE DO NASCIMENTO
Cargo/Função: (12036) NIVEL SUPERIOR ASSISTENCIAL
Referência: 000 Carga Horária: 40H
Un. Adm: (195758) HOSP ESTADUAL LOUSITE FERREIRA DA
SILVA
A Partir de: 02/03/2023 Até30/03/2023
Qtde Plantões: 14

Processo N.: SES-PRO-2023/24874

Nome: (90546/1) MARIA JOSE DE MENESE
Cargo/Função: (4989) PROFIS APOIO SERV SAUDE SUS
Referência: D-008 Carga Horária: 40H
Un. Adm: (195715) HOSP REGIONAL DE COLIDER
A Partir de: 01/03/2023 Até31/03/2023
Qtde Plantões: 12

Processo N.: SES-PRO-2023/21525

Nome: (63930/1) MARIA JOSE VIEIRA DA SILVA
Cargo/Função: (4912) PROFIS TEC NIV SUPERIOR SERV SAUDE
SUS
Referência: D-009 Carga Horária: 40H
Un. Adm: (192724) GER DO SERVICO DE VERIFICACAO DE
OBITOS
A Partir de: 01/03/2023 Até31/03/2023
Qtde Plantões: 13

Processo N.: SES-PRO-2023/24889

Nome: (304901/3) MARIA LUZIA SILVA SANTANA
Cargo/Função: (12038) NIVEL TECNICO ASSISTENCIAL
Referência: 000 Carga Horária: 40H
Un. Adm: (195715) HOSP REGIONAL DE COLIDER
A Partir de: 02/03/2023 Até30/03/2023
Qtde Plantões: 11

Processo N.: SES-PRO-2023/24889

Nome: (207613/6) MARIA MARTA CACIANO DA SILVA TAVARES
Cargo/Função: (12038) NIVEL TECNICO ASSISTENCIAL
Referência: 000 Carga Horária: 40H
Un. Adm: (195715) HOSP REGIONAL DE COLIDER
A Partir de: 01/03/2023 Até31/03/2023
Qtde Plantões: 14

Processo N.: SES-PRO-2023/21984

Nome: (52675/6) MARIA WELTER
Cargo/Função: (4912) PROFIS TEC NIV SUPERIOR SERV SAUDE
SUS
Referência: D-009 Carga Horária: 30H
Un. Adm: (197076) COORD ARTIC REG URG EMERG DE LEITOS
HOSPITALARES
A Partir de: 01/03/2023 Até29/03/2023
Qtde Plantões: 10

Processo N.: SES-PRO-2023/24732

Nome: (319388/1) MARIANA HARUMI SAKATA
Cargo/Função: (12036) NIVEL SUPERIOR ASSISTENCIAL
Referência: 000 Carga Horária: 40H
Un. Adm: (136620) GER DE ANALISES DE VIGILANCIA
EPIDEMIOLOGICA
A Partir de: 01/03/2023 Até31/03/2023
Qtde Plantões: 14

Processo N.: SES-PRO-2023/23176

Nome: (304545/1) MARIANA REGINA RIBEIRO
Cargo/Função: (12036) NIVEL SUPERIOR ASSISTENCIAL
Referência: 000 Carga Horária: 40H
Un. Adm: (136557) DIR DO LAB CENTRAL DE SAUDE PUB DO
ESTADO DE MT
A Partir de: 02/03/2023 Até24/03/2023
Qtde Plantões: 14

Processo N.: SES-PRO-2023/21254

Nome: (325843/1) MARILUCE KEILA DA SILVA
Cargo/Função: (12036) NIVEL SUPERIOR ASSISTENCIAL
Referência: 000 Carga Horária: 40H
Un. Adm: (195758) HOSP ESTADUAL LOUSITE FERREIRA DA
SILVA
A Partir de: 27/03/2023 Até31/03/2023
Qtde Plantões: 3

Processo N.: SES-PRO-2023/21984

Nome: (71122/3) MARISOL DUARTE ALVARES
Cargo/Função: (4912) PROFIS TEC NIV SUPERIOR SERV SAUDE
SUS
Referência: D-008 Carga Horária: 40H
Un. Adm: (197076) COORD ARTIC REG URG EMERG DE LEITOS
HOSPITALARES
A Partir de: 01/03/2023 Até30/03/2023
Qtde Plantões: 14

Processo N.: SES-PRO-2023/24889

Nome: (315129/1) MARIZANGELA ALVES LOPES DA SILVA
Cargo/Função: (12038) NIVEL TECNICO ASSISTENCIAL
Referência: 000 Carga Horária: 40H
Un. Adm: (195715) HOSP REGIONAL DE COLIDER
A Partir de: 03/03/2023 Até31/03/2023
Qtde Plantões: 12

Processo N.: SES-PRO-2023/24861

Nome: (322339/1) MARTA BARBOSA DOS SANTOS
Cargo/Função: (12036) NIVEL SUPERIOR ASSISTENCIAL
Referência: 000 Carga Horária: 40H
Un. Adm: (195715) HOSP REGIONAL DE COLIDER
A Partir de: 01/02/2023 Até28/02/2023
Qtde Plantões: 13

Processo N.: SES-PRO-2023/25660

Nome: (322339/1) MARTA BARBOSA DOS SANTOS
Cargo/Função: (12036) NIVEL SUPERIOR ASSISTENCIAL
Referência: 000 Carga Horária: 40H
Un. Adm: (195715) HOSP REGIONAL DE COLIDER
A Partir de: 01/03/2023 Até30/03/2023
Qtde Plantões: 13

Processo N.: SES-PRO-2023/25660

Nome: (124417/8) MARTA DIAS PEREIRA CRUZ
Cargo/Função: (12036) NIVEL SUPERIOR ASSISTENCIAL
Referência: 000 Carga Horária: 40H
Un. Adm: (195715) HOSP REGIONAL DE COLIDER
A Partir de: 04/03/2023 Até30/03/2023
Qtde Plantões: 13

Processo N.: SES-PRO-2023/24889

Nome: (214400/5) MARTA VALERIA BATISTA DE MOURA
Cargo/Função: (12038) NIVEL TECNICO ASSISTENCIAL
Referência: 000 Carga Horária: 40H
Un. Adm: (195715) HOSP REGIONAL DE COLIDER
A Partir de: 02/03/2023 Até30/03/2023
Qtde Plantões: 14

Processo N.: SES-PRO-2023/21984

Nome: (107256/1) MARY NAOMI YAMAGUTI
Cargo/Função: (4912) PROFIS TEC NIV SUPERIOR SERV SAUDE
SUS
Referência: D-007 Carga Horária: 40H
Un. Adm: (197076) COORD ARTIC REG URG EMERG DE LEITOS
HOSPITALARES
A Partir de: 01/03/2023 Até30/03/2023
Qtde Plantões: 14

Processo N.: SES-PRO-2023/21821

Nome: (283134/3) MAYANNE KARINE SANTANA DE FIGUEIREDO
Cargo/Função: (12044) NIVEL MEDIO ADMINISTRATIVO
Referência: 000 Carga Horária: 40H
Un. Adm: (224278) SUP ADMINISTRATIVA E FINANCEIRA
A Partir de: 01/03/2023 Até31/03/2023
Qtde Plantões: 14

Processo N.: SES-PRO-2023/24861

Nome: (305769/1) MAYESKA MAYKELLY HALATENO DALLAGNOL
Cargo/Função: (12036) NIVEL SUPERIOR ASSISTENCIAL
Referência: 000 Carga Horária: 40H
Un. Adm: (195715) HOSP REGIONAL DE COLIDER
A Partir de: 01/02/2023 Até25/02/2023
Qtde Plantões: 13

Processo N.: SES-PRO-2023/25660

Nome: (305769/1) MAYESKA MAYKELLY HALATENO DALLAGNOL
Cargo/Função: (12036) NIVEL SUPERIOR ASSISTENCIAL
Referência: 000 Carga Horária: 40H
Un. Adm: (195715) HOSP REGIONAL DE COLIDER
A Partir de: 01/03/2023 Até31/03/2023
Qtde Plantões: 14

Processo N.: SES-PRO-2023/21827

Nome: (280490/3) MAYKSON FERREIRA DOS SANTOS
Cargo/Função: (12044) NIVEL MEDIO ADMINISTRATIVO
Referência: 000 Carga Horária: 40H
Un. Adm: (224278) SUP ADMINISTRATIVA E FINANCEIRA
A Partir de: 03/03/2023 Até29/03/2023
Qtde Plantões: 12

Processo N.: SES-PRO-2023/24889

Nome: (294890/3) MEIRE RIBEIRO DA SILVA SANTOS
Cargo/Função: (12038) NIVEL TECNICO ASSISTENCIAL
Referência: 000 Carga Horária: 40H
Un. Adm: (195715) HOSP REGIONAL DE COLIDER
A Partir de: 01/03/2023 Até31/03/2023
Qtde Plantões: 14

Processo N.: SES-PRO-2023/25660

Nome: (61310/9) MEIRE TEREZINHA ALVES DE QUEIROZ
Cargo/Função: (12036) NIVEL SUPERIOR ASSISTENCIAL
Referência: 000 Carga Horária: 40H
Un. Adm: (195715) HOSP REGIONAL DE COLIDER
A Partir de: 02/03/2023 Até30/03/2023
Qtde Plantões: 14

Processo N.: SES-PRO-2023/21254

Nome: (320688/1) MICHEL DE ALMEIDA SILVA
Cargo/Função: (12036) NIVEL SUPERIOR ASSISTENCIAL
Referência: 000 Carga Horária: 40H
Un. Adm: (195758) HOSP ESTADUAL LOUSITE FERREIRA DA
SILVA
A Partir de: 01/03/2023 Até31/03/2023
Qtde Plantões: 14

Processo N.: SES-PRO-2023/21254

Nome: (324690/1) MICHELE VICENTE DE AMERCE SOUZA
Cargo/Função: (12036) NIVEL SUPERIOR ASSISTENCIAL
Referência: 000 Carga Horária: 40H
Un. Adm: (195758) HOSP ESTADUAL LOUSITE FERREIRA DA
SILVA
A Partir de: 01/03/2023 Até31/03/2023
Qtde Plantões: 14

Processo N.: SES-PRO-2023/24889

Nome: (289338/4) MICHELLE NUNES DE PAULA BARBOSA
Cargo/Função: (12038) NIVEL TECNICO ASSISTENCIAL
Referência: 000 Carga Horária: 40H
Un. Adm: (195715) HOSP REGIONAL DE COLIDER
A Partir de: 04/03/2023 Até30/03/2023
Qtde Plantões: 11

Processo N.: SES-PRO-2023/21525

Nome: (93307/1) MIRIAM ESTELA DE SOUZA FREIRE
Cargo/Função: (4912) PROFIS TEC NIV SUPERIOR SERV SAUDE
SUS
Referência: D-007 Carga Horária: 30H
Un. Adm: (192724) GER DO SERVICO DE VERIFICACAO DE
OBITOS
A Partir de: 01/03/2023 Até29/03/2023
Qtde Plantões: 10

Processo N.: SES-PRO-2023/21254

Nome: (281988/3) MORGANA GLAUCIA DOS SANTOS
Cargo/Função: (12036) NIVEL SUPERIOR ASSISTENCIAL
Referência: 000 Carga Horária: 40H
Un. Adm: (195758) HOSP ESTADUAL LOUSITE FERREIRA DA SILVA
A Partir de: 02/03/2023 Até30/03/2023
Qtde Plantões: 14

Processo N.: SES-PRO-2023/24889

Nome: (114521/8) NADIA CRISTINA TEIXEIRA
Cargo/Função: (12038) NIVEL TECNICO ASSISTENCIAL
Referência: 000 Carga Horária: 40H
Un. Adm: (195715) HOSP REGIONAL DE COLIDER
A Partir de: 01/03/2023 Até27/03/2023
Qtde Plantões: 14

Processo N.: SES-PRO-2023/21955

Nome: (258320/4) NADIA MARTINS DE ALMEIDA SOUSA
Cargo/Função: (12036) NIVEL SUPERIOR ASSISTENCIAL
Referência: 000 Carga Horária: 40H
Un. Adm: (197076) COORD ARTIC REG URG EMERG DE LEITOS HOSPITALARES
A Partir de: 03/03/2023 Até30/03/2023
Qtde Plantões: 11

Processo N.: SES-PRO-2023/26541

Nome: (96748/1) NAIR SOARES DE ALMEIDA
Cargo/Função: (4946) PROFIS TEC NIV MEDIO SERV SAUDE SUS
Referência: D-008 Carga Horária: 40H
Un. Adm: (136751) GER DE PROD ESTOQUE E DISTRIB DE HEMOCOMPONENTES
A Partir de: 17/04/2023 Até28/04/2023
Qtde Plantões: 6

Processo N.: SES-PRO-2023/25660

Nome: (300785/3) NAURIZETE SILVA LIMA MARCORIO
Cargo/Função: (12036) NIVEL SUPERIOR ASSISTENCIAL
Referência: 000 Carga Horária: 40H
Un. Adm: (195715) HOSP REGIONAL DE COLIDER
A Partir de: 04/03/2023 Até30/03/2023
Qtde Plantões: 12

Processo N.: SES-PRO-2023/21254

Nome: (321456/1) NAZARE SOUZA DE OLIVEIRA ROSA
Cargo/Função: (12036) NIVEL SUPERIOR ASSISTENCIAL
Referência: 000 Carga Horária: 40H
Un. Adm: (195758) HOSP ESTADUAL LOUSITE FERREIRA DA SILVA
A Partir de: 02/03/2023 Até30/03/2023
Qtde Plantões: 14

Processo N.: SES-PRO-2023/21254

Nome: (322051/1) NEIDE ANTONIA DA SILVA RAMOS
Cargo/Função: (12036) NIVEL SUPERIOR ASSISTENCIAL
Referência: 000 Carga Horária: 40H
Un. Adm: (195758) HOSP ESTADUAL LOUSITE FERREIRA DA SILVA
A Partir de: 01/03/2023 Até31/03/2023
Qtde Plantões: 14

Processo N.: SES-PRO-2023/21254

Nome: (325844/1) NEIVA PEREIRA DA CRUZ
Cargo/Função: (12036) NIVEL SUPERIOR ASSISTENCIAL
Referência: 000 Carga Horária: 40H
Un. Adm: (195758) HOSP ESTADUAL LOUSITE FERREIRA DA SILVA
A Partir de: 27/03/2023 Até31/03/2023
Qtde Plantões: 3

Processo N.: SES-PRO-2023/21254

Nome: (324936/1) NEURACY BEZERRA COSTA RAZERA
Cargo/Função: (12036) NIVEL SUPERIOR ASSISTENCIAL
Referência: 000 Carga Horária: 40H
Un. Adm: (195758) HOSP ESTADUAL LOUSITE FERREIRA DA SILVA
A Partir de: 02/03/2023 Até30/03/2023
Qtde Plantões: 14

Processo N.: SES-PRO-2023/26541

Nome: (93282/1) NILVA MATOS VITORIZZI
Cargo/Função: (4946) PROFIS TEC NIV MEDIO SERV SAUDE SUS
Referência: D-008 Carga Horária: 40H
Un. Adm: (136751) GER DE PROD ESTOQUE E DISTRIB DE HEMOCOMPONENTES
A Partir de: 03/04/2023 Até28/04/2023
Qtde Plantões: 14

Processo N.: SES-PRO-2023/24889

Nome: (304697/3) NOEMI TEREZINHA FROTA
Cargo/Função: (12038) NIVEL TECNICO ASSISTENCIAL
Referência: 000 Carga Horária: 40H
Un. Adm: (195715) HOSP REGIONAL DE COLIDER
A Partir de: 02/03/2023 Até30/03/2023
Qtde Plantões: 14

Processo N.: SES-PRO-2023/21254

Nome: (320206/1) NUBIA CRUZ DE MORAES
Cargo/Função: (12036) NIVEL SUPERIOR ASSISTENCIAL
Referência: 000 Carga Horária: 40H
Un. Adm: (195758) HOSP ESTADUAL LOUSITE FERREIRA DA SILVA
A Partir de: 02/03/2023 Até30/03/2023
Qtde Plantões: 14

Processo N.: SES-PRO-2023/21949

Nome: (113075/1) NUBIA GEORGIA OLIVEIRA SANTOS
Cargo/Função: (4946) PROFIS TEC NIV MEDIO SERV SAUDE SUS
Referência: D-007 Carga Horária: 40H
Un. Adm: (197076) COORD ARTIC REG URG EMERG DE LEITOS HOSPITALARES
A Partir de: 01/03/2023 Até31/03/2023
Qtde Plantões: 13

Processo N.: SES-PRO-2023/24889

Nome: (120588/8) ODINEIA CALVI INOCENCIO
Cargo/Função: (12038) NIVEL TECNICO ASSISTENCIAL
Referência: 000 Carga Horária: 40H
Un. Adm: (195715) HOSP REGIONAL DE COLIDER
A Partir de: 02/03/2023 Até30/03/2023
Qtde Plantões: 14

Processo N.: SES-PRO-2023/21254

Nome: (319648/1) OSLAINE PAULA SILVA MARTINELLI
Cargo/Função: (12036) NIVEL SUPERIOR ASSISTENCIAL
Referência: 000 Carga Horária: 40H
Un. Adm: (195758) HOSP ESTADUAL LOUSITE FERREIRA DA SILVA
A Partir de: 01/03/2023 Até31/03/2023
Qtde Plantões: 14

Processo N.: SES-PRO-2023/24732

Nome: (298623/2) OSMEIRE DE OLIVEIRA ROBLES
Cargo/Função: (12036) NIVEL SUPERIOR ASSISTENCIAL
Referência: 000 Carga Horária: 40H
Un. Adm: (136620) GER DE ANALISES DE VIGILANCIA EPIDEMIOLOGICA
A Partir de: 01/03/2023 Até31/03/2023
Qtde Plantões: 14

Processo N.: SES-PRO-2023/26541

Nome: (96217/1) OSVALDA FERREIRA DOS SANTOS BARROS
Cargo/Função: (4946) PROFIS TEC NIV MEDIO SERV SAUDE SUS
Referência: D-008 Carga Horária: 30H
Un. Adm: (136751) GER DE PROD ESTOQUE E DISTRIB DE HEMOCOMPONENTES
A Partir de: 01/04/2023 Até14/04/2023
Qtde Plantões: 6

Processo N.: SES-PRO-2023/26541

Nome: (111825/1) OTTO TEN CATEN
Cargo/Função: (4946) PROFIS TEC NIV MEDIO SERV SAUDE SUS
Referência: D-006 Carga Horária: 40H
Un. Adm: (136735) GER DE DOACAO DE SANGUE
A Partir de: 02/04/2023 Até30/04/2023
Qtde Plantões: 14

Processo N.: SES-PRO-2023/26541

Nome: (305518/1) PAOLA PATRICIA SANTOS DE MORAIS
Cargo/Função: (12038) NIVEL TECNICO ASSISTENCIAL
Referência: 000 Carga Horária: 40H
Un. Adm: (136751) GER DE PROD ESTOQUE E DISTRIB DE
HEMOCOMPONENTES
A Partir de: 04/04/2023 Até28/04/2023
Qtde Plantões: 8

Processo N.: SES-PRO-2023/24889

Nome: (295180/6) PATRICIA DA SILVA
Cargo/Função: (12038) NIVEL TECNICO ASSISTENCIAL
Referência: 000 Carga Horária: 40H
Un. Adm: (195715) HOSP REGIONAL DE COLIDER
A Partir de: 02/03/2023 Até30/03/2023
Qtde Plantões: 14

Processo N.: SES-PRO-2023/21254

Nome: (298754/4) PATRICIA DOS SANTOS AGUILERA
Cargo/Função: (12036) NIVEL SUPERIOR ASSISTENCIAL
Referência: 000 Carga Horária: 40H
Un. Adm: (195758) HOSP ESTADUAL LOUSITE FERREIRA DA
SILVA
A Partir de: 02/03/2023 Até30/03/2023
Qtde Plantões: 14

Processo N.: SES-PRO-2023/21984

Nome: (94384/1) PATRICIA GORETTI SERRA YABUMOTO
Cargo/Função: (4912) PROFIS TEC NIV SUPERIOR SERV SAUDE
SUS
Referência: D-008 Carga Horária: 40H
Un. Adm: (197076) COORD ARTIC REG URG EMERG DE LEITOS
HOSPITALARES
A Partir de: 03/03/2023 Até31/03/2023
Qtde Plantões: 13

Processo N.: SES-PRO-2023/21984

Nome: (106813/1) PATRICIA PAULA DA SILVA LOUREDO
Cargo/Função: (4912) PROFIS TEC NIV SUPERIOR SERV SAUDE
SUS
Referência: D-007 Carga Horária: 30H
Un. Adm: (197076) COORD ARTIC REG URG EMERG DE LEITOS
HOSPITALARES
A Partir de: 01/03/2023 Até26/03/2023
Qtde Plantões: 8

Processo N.: SES-PRO-2023/21525

Nome: (115733/1) PAULO ANTONIO FERREIRA JUNIOR
Cargo/Função: (4912) PROFIS TEC NIV SUPERIOR SERV SAUDE
SUS
Referência: D-005 Carga Horária: 40H
Un. Adm: (192724) GER DO SERVICO DE VERIFICACAO DE
OBITOS
A Partir de: 02/03/2023 Até30/03/2023
Qtde Plantões: 13

Processo N.: SES-PRO-2023/21827

Nome: (280369/3) PAULO BATISTA DE SOUZA
Cargo/Função: (12044) NIVEL MEDIO ADMINISTRATIVO
Referência: 000 Carga Horária: 40H
Un. Adm: (224278) SUP ADMINISTRATIVA E FINANCEIRA
A Partir de: 02/03/2023 Até30/03/2023
Qtde Plantões: 12

Processo N.: SES-PRO-2023/21254

Nome: (291146/2) PEDRO ALVIM RUIZ
Cargo/Função: (12036) NIVEL SUPERIOR ASSISTENCIAL
Referência: 000 Carga Horária: 40H
Un. Adm: (195758) HOSP ESTADUAL LOUSITE FERREIRA DA
SILVA
A Partir de: 01/03/2023 Até31/03/2023
Qtde Plantões: 14

Processo N.: SES-PRO-2023/21254

Nome: (319572/1) POLIANA COSTA DA SILVA
Cargo/Função: (12036) NIVEL SUPERIOR ASSISTENCIAL
Referência: 000 Carga Horária: 40H
Un. Adm: (195758) HOSP ESTADUAL LOUSITE FERREIRA DA
SILVA
A Partir de: 02/03/2023 Até28/03/2023
Qtde Plantões: 14

Processo N.: SES-PRO-2023/25660

Nome: (303624/2) RAFAEL BOSCO DE OLIVEIRA
Cargo/Função: (12036) NIVEL SUPERIOR ASSISTENCIAL
Referência: 000 Carga Horária: 40H
Un. Adm: (195715) HOSP REGIONAL DE COLIDER
A Partir de: 01/03/2023 Até31/03/2023
Qtde Plantões: 13

Processo N.: SES-PRO-2023/25660

Nome: (281809/4) RAFAEL DA CONCEICAO COLONELLI
Cargo/Função: (12036) NIVEL SUPERIOR ASSISTENCIAL
Referência: 000 Carga Horária: 40H
Un. Adm: (195715) HOSP REGIONAL DE COLIDER
A Partir de: 01/03/2023 Até31/03/2023
Qtde Plantões: 14

Processo N.: SES-PRO-2023/24386

Nome: (307112/1) RAFAEL ESCOBAR RAMOS
Cargo/Função: (12036) NIVEL SUPERIOR ASSISTENCIAL
Referência: 000 Carga Horária: 20H
Un. Adm: (151475) DIR DO ESCRITORIO REG DE SAUDE DE
RONDONOPOLIS
A Partir de: 01/03/2023 Até30/03/2023
Qtde Plantões: 4

Processo N.: SES-PRO-2023/24859

Nome: (203073/10) RAFAELE CRISTINA LEITE
Cargo/Função: (12038) NIVEL TECNICO ASSISTENCIAL
Referência: 000 Carga Horária: 40H
Un. Adm: (195715) HOSP REGIONAL DE COLIDER
A Partir de: 01/03/2023 Até31/03/2023
Qtde Plantões: 13

Processo N.: SES-PRO-2023/21254

Nome: (299251/2) RAFAELY SANTOS DA SILVA
Cargo/Função: (12036) NIVEL SUPERIOR ASSISTENCIAL
Referência: 000 Carga Horária: 40H
Un. Adm: (195758) HOSP ESTADUAL LOUSITE FERREIRA DA
SILVA
A Partir de: 02/03/2023 Até30/03/2023
Qtde Plantões: 14

Processo N.: SES-PRO-2023/24386

Nome: (319068/1) RAISSA VELASQUES DE FIGUEIREDO
Cargo/Função: (12036) NIVEL SUPERIOR ASSISTENCIAL
Referência: 000 Carga Horária: 20H
Un. Adm: (151475) DIR DO ESCRITORIO REG DE SAUDE DE
RONDONOPOLIS
A Partir de: 01/03/2023 Até22/03/2023
Qtde Plantões: 4

Processo N.: SES-PRO-2023/19533

Nome: (305221/1) RAQUEL DO CARMO NASCIMENTO
Cargo/Função: (12050) NIVEL FUNDAMENTAL
Referência: 000 Carga Horária: 40H
Un. Adm: (195731) HOSP REGIONAL DE ALTA FLORESTA
ALBERT SABIN
A Partir de: 01/03/2023 Até29/03/2023
Qtde Plantões: 13

Processo N.: SES-PRO-2023/20847

Nome: (58297/1) REGINA NERIS DE ASSUNCAO
Cargo/Função: (4946) PROFIS TEC NIV MEDIO SERV SAUDE SUS
Referência: D-010 Carga Horária: 40H
Un. Adm: (197041) COORD DO SERVICO DE ATEND MOVEL DE
URGENCIA SAMU
A Partir de: 02/03/2023 Até30/03/2023
Qtde Plantões: 14

Processo N.: SES-PRO-2023/21254

Nome: (299250/2) REGINALVA DO NASCIMENTO
Cargo/Função: (12036) NIVEL SUPERIOR ASSISTENCIAL
Referência: 000 Carga Horária: 40H
Un. Adm: (195758) HOSP ESTADUAL LOUSITE FERREIRA DA
SILVA
A Partir de: 01/03/2023 Até31/03/2023
Qtde Plantões: 13

Processo N.: SES-PRO-2023/25988

Nome: (296386/2) RENATA MONEGAT
Cargo/Função: (12038) NIVEL TECNICO ASSISTENCIAL
Referência: 000 Carga Horária: 24H
Un. Adm: (195715) HOSP REGIONAL DE COLIDER
A Partir de: 03/03/2023 Até14/03/2023
Qtde Plantões: 8

Processo N.: SES-PRO-2023/21955

Nome: (300468/2) RICARDO DE NORONHA BENTO
Cargo/Função: (12036) NIVEL SUPERIOR ASSISTENCIAL
Referência: 000 Carga Horária: 20H
Un. Adm: (197076) COORD ARTIC REG URG EMERG DE LEITOS HOSPITALARES
A Partir de: 07/03/2023 Até29/03/2023
Qtde Plantões: 7

Processo N.: SES-PRO-2023/24874

Nome: (95170/1) RILDA DE LIMA ALVES
Cargo/Função: (4989) PROFIS APOIO SERV SAUDE SUS
Referência: D-008 Carga Horária: 40H
Un. Adm: (195715) HOSP REGIONAL DE COLIDER
A Partir de: 01/03/2023 Até31/03/2023
Qtde Plantões: 14

Processo N.: SES-PRO-2023/21254

Nome: (204232/2) RITA CACIA DE ARRUDA RODRIGUES
Cargo/Função: (12036) NIVEL SUPERIOR ASSISTENCIAL
Referência: 000 Carga Horária: 40H
Un. Adm: (195758) HOSP ESTADUAL LOUSITE FERREIRA DA SILVA
A Partir de: 01/03/2023 Até31/03/2023
Qtde Plantões: 14

Processo N.: SES-PRO-2023/26541

Nome: (111873/1) RIVAEI MEIRA
Cargo/Função: (4946) PROFIS TEC NIV MEDIO SERV SAUDE SUS
Referência: D-007 Carga Horária: 40H
Un. Adm: (136743) GER DE DIAGNOSTICO LABORATORIAL
A Partir de: 03/04/2023 Até28/04/2023
Qtde Plantões: 14

Processo N.: SES-PRO-2023/21955

Nome: (322215/1) ROBERTA DE FELICE SIMOES
Cargo/Função: (12036) NIVEL SUPERIOR ASSISTENCIAL
Referência: 000 Carga Horária: 20H
Un. Adm: (197076) COORD ARTIC REG URG EMERG DE LEITOS HOSPITALARES
A Partir de: 08/03/2023 Até26/03/2023
Qtde Plantões: 7

Processo N.: SES-PRO-2023/25986

Nome: (321944/1) ROBERTINA DONIZETE ROSSETO SANTANA
Cargo/Função: (12046) NIVEL FUNDAMENTAL ADMINISTRATIVO
Referência: 000 Carga Horária: 40H
Un. Adm: (195715) HOSP REGIONAL DE COLIDER
A Partir de: 01/03/2023 Até27/03/2023
Qtde Plantões: 12

Processo N.: SES-PRO-2023/20847

Nome: (114203/1) ROBERTO CARLOS CASAGRANDE
Cargo/Função: (4946) PROFIS TEC NIV MEDIO SERV SAUDE SUS
Referência: D-007 Carga Horária: 40H
Un. Adm: (197041) COORD DO SERVICO DE ATEND MOVEL DE URGENCIA SAMU
A Partir de: 01/03/2023 Até30/03/2023
Qtde Plantões: 14

Processo N.: SES-PRO-2023/24872

Nome: (95171/1) ROBERTO FRANCISCO FERREIRA DA SILVA
Cargo/Função: (4989) PROFIS APOIO SERV SAUDE SUS
Referência: D-007 Carga Horária: 40H
Un. Adm: (195715) HOSP REGIONAL DE COLIDER
A Partir de: 04/03/2023 Até30/03/2023
Qtde Plantões: 12

Processo N.: SES-PRO-2023/25986

Nome: (281321/4) ROBERTO PEREIRA DOS SANTOS
Cargo/Função: (12046) NIVEL FUNDAMENTAL ADMINISTRATIVO
Referência: 000 Carga Horária: 40H
Un. Adm: (195715) HOSP REGIONAL DE COLIDER
A Partir de: 01/03/2023 Até31/03/2023
Qtde Plantões: 14

Processo N.: SES-PRO-2023/25660

Nome: (295181/5) ROBSON DE JESUS VENTURA DOS SANTOS
Cargo/Função: (12036) NIVEL SUPERIOR ASSISTENCIAL
Referência: 000 Carga Horária: 40H
Un. Adm: (195715) HOSP REGIONAL DE COLIDER
A Partir de: 02/03/2023 Até30/03/2023
Qtde Plantões: 14

Processo N.: SES-PRO-2023/24386

Nome: (299073/2) RODRIGO LOUREIRO DE FREITAS
Cargo/Função: (12036) NIVEL SUPERIOR ASSISTENCIAL
Referência: 000 Carga Horária: 20H
Un. Adm: (151475) DIR DO ESCRITORIO REG DE SAUDE DE RONDONOPOLIS
A Partir de: 12/03/2023 Até30/03/2023
Qtde Plantões: 4

Processo N.: SES-PRO-2023/25986

Nome: (305840/1) ROGERIO VIEIRA LIMA
Cargo/Função: (12046) NIVEL FUNDAMENTAL ADMINISTRATIVO
Referência: 000 Carga Horária: 40H
Un. Adm: (195715) HOSP REGIONAL DE COLIDER
A Partir de: 01/03/2023 Até29/03/2023
Qtde Plantões: 13

Processo N.: SES-PRO-2023/25986

Nome: (281829/2) RONALDO MOTA COSTA
Cargo/Função: (12046) NIVEL FUNDAMENTAL ADMINISTRATIVO
Referência: 000 Carga Horária: 40H
Un. Adm: (195715) HOSP REGIONAL DE COLIDER
A Partir de: 02/03/2023 Até28/03/2023
Qtde Plantões: 14

Processo N.: SES-PRO-2023/21254

Nome: (291458/4) ROSA MARIA CAMPOS
Cargo/Função: (12036) NIVEL SUPERIOR ASSISTENCIAL
Referência: 000 Carga Horária: 40H
Un. Adm: (195758) HOSP ESTADUAL LOUSITE FERREIRA DA SILVA
A Partir de: 01/03/2023 Até31/03/2023
Qtde Plantões: 14

Processo N.: SES-PRO-2023/20847

Nome: (96161/1) ROSANGELA CONCEICAO ROSA DE OLIVEIRA CASAGRANDE
Cargo/Função: (4946) PROFIS TEC NIV MEDIO SERV SAUDE SUS
Referência: D-008 Carga Horária: 40H
Un. Adm: (197041) COORD DO SERVICO DE ATEND MOVEL DE URGENCIA SAMU
A Partir de: 01/03/2023 Até31/03/2023
Qtde Plantões: 14

Processo N.: SES-PRO-2023/21254

Nome: (321452/1) ROSENIL DA SILVA GONCALVES
Cargo/Função: (12036) NIVEL SUPERIOR ASSISTENCIAL
Referência: 000 Carga Horária: 40H
Un. Adm: (195758) HOSP ESTADUAL LOUSITE FERREIRA DA SILVA
A Partir de: 01/03/2023 Até31/03/2023
Qtde Plantões: 14

Processo N.: SES-PRO-2023/21254

Nome: (322328/1) ROSIELY MARIA DE SA
Cargo/Função: (12036) NIVEL SUPERIOR ASSISTENCIAL
Referência: 000 Carga Horária: 40H
Un. Adm: (195758) HOSP ESTADUAL LOUSITE FERREIRA DA SILVA
A Partir de: 02/03/2023 Até30/03/2023
Qtde Plantões: 14

Processo N.: SES-PRO-2023/21525

Nome: (90607/2) ROSIVAN RAMOS DA SILVA
Cargo/Função: (4912) PROFIS TEC NIV SUPERIOR SERV SAUDE SUS
Referência: D-007 Carga Horária: 40H
Un. Adm: (192724) GER DO SERVICO DE VERIFICACAO DE OBITOS
A Partir de: 01/03/2023 Até30/03/2023
Qtde Plantões: 13

Processo N.: SES-PRO-2023/25660

Nome: (138348/6) ROZANGELA JULIANI DE QUEIROZ
Cargo/Função: (12036) NIVEL SUPERIOR ASSISTENCIAL
Referência: 000 Carga Horária: 40H
Un. Adm: (195715) HOSP REGIONAL DE COLIDER
A Partir de: 02/03/2023 Até30/03/2023
Qtde Plantões: 13

Processo N.: SES-PRO-2023/21254

Nome: (321840/1) SAMUEL MARQUES GABRIEL
Cargo/Função: (12036) NIVEL SUPERIOR ASSISTENCIAL
Referência: 000 Carga Horária: 40H
Un. Adm: (195758) HOSP ESTADUAL LOUSITE FERREIRA DA SILVA
A Partir de: 01/03/2023 Até31/03/2023
Qtde Plantões: 13

Processo N.: SES-PRO-2023/26541

Nome: (115840/1) SANDRA ANTUNES DOS SANTOS
Cargo/Função: (4912) PROFIS TEC NIV SUPERIOR SERV SAUDE SUS
Referência: D-007 Carga Horária: 40H
Un. Adm: (136751) GER DE PROD ESTOQUE E DISTRIB DE HEMOCOMPONENTES
A Partir de: 03/04/2023 Até27/04/2023
Qtde Plantões: 13

Processo N.: SES-PRO-2023/21827

Nome: (295336/2) SANDRA JESUS TRISTAO
Cargo/Função: (12044) NIVEL MEDIO ADMINISTRATIVO
Referência: 000 Carga Horária: 40H
Un. Adm: (224278) SUP ADMINISTRATIVA E FINANCEIRA
A Partir de: 02/03/2023 Até30/03/2023
Qtde Plantões: 14

Processo N.: SES-PRO-2023/21827

Nome: (295452/2) SANDRA PEREIRA RODRIGUES
Cargo/Função: (12044) NIVEL MEDIO ADMINISTRATIVO
Referência: 000 Carga Horária: 40H
Un. Adm: (224278) SUP ADMINISTRATIVA E FINANCEIRA
A Partir de: 02/03/2023 Até30/03/2023
Qtde Plantões: 14

Processo N.: SES-PRO-2023/25660

Nome: (281825/5) SEBASTIAO DE OLIVEIRA MONTALVAO NETO
Cargo/Função: (12036) NIVEL SUPERIOR ASSISTENCIAL
Referência: 000 Carga Horária: 40H
Un. Adm: (195715) HOSP REGIONAL DE COLIDER
A Partir de: 02/03/2023 Até30/03/2023
Qtde Plantões: 12

Processo N.: SES-PRO-2023/25986

Nome: (305841/1) SEBASTIAO MOREIRA LUCAS
Cargo/Função: (12046) NIVEL FUNDAMENTAL ADMINISTRATIVO
Referência: 000 Carga Horária: 40H
Un. Adm: (195715) HOSP REGIONAL DE COLIDER
A Partir de: 02/03/2023 Até30/03/2023
Qtde Plantões: 12

Processo N.: SES-PRO-2023/24885

Nome: (289220/2) SIDNEI DE MACENA BORGUETTI
Cargo/Função: (12046) NIVEL FUNDAMENTAL ADMINISTRATIVO
Referência: 000 Carga Horária: 40H
Un. Adm: (195715) HOSP REGIONAL DE COLIDER
A Partir de: 13/03/2023 Até29/03/2023
Qtde Plantões: 7

Processo N.: SES-PRO-2023/21254

Nome: (325845/1) SILVANA VIDÓY GOMES
Cargo/Função: (12036) NIVEL SUPERIOR ASSISTENCIAL
Referência: 000 Carga Horária: 40H
Un. Adm: (195758) HOSP ESTADUAL LOUSITE FERREIRA DA SILVA
A Partir de: 27/03/2023 Até31/03/2023
Qtde Plantões: 3

Processo N.: SES-PRO-2023/21949

Nome: (110921/1) SIZIANA PAULA FERREIRA DE OLIVEIRA BARBOSA
Cargo/Função: (4946) PROFIS TEC NIV MEDIO SERV SAUDE SUS
Referência: D-007 Carga Horária: 30H
Un. Adm: (197076) COORD ARTIC REG URG EMERG DE LEITOS HOSPITALARES
A Partir de: 07/03/2023 Até31/03/2023
Qtde Plantões: 8

Processo N.: SES-PRO-2023/24874

Nome: (57725/2) SONIA DE FATIMA TORRES DE JESUS
Cargo/Função: (4989) PROFIS APOIO SERV SAUDE SUS
Referência: D-008 Carga Horária: 40H
Un. Adm: (195715) HOSP REGIONAL DE COLIDER
A Partir de: 02/03/2023 Até30/03/2023
Qtde Plantões: 13

Processo N.: SES-PRO-2023/25660

Nome: (280241/4) SONIA MARISA PINTO VERCOSA
Cargo/Função: (12036) NIVEL SUPERIOR ASSISTENCIAL
Referência: 000 Carga Horária: 40H
Un. Adm: (195715) HOSP REGIONAL DE COLIDER
A Partir de: 02/03/2023 Até30/03/2023
Qtde Plantões: 14

Processo N.: SES-PRO-2023/21821

Nome: (307467/1) STEFANY MARIA DOS SANTOS LIMA
Cargo/Função: (12044) NIVEL MEDIO ADMINISTRATIVO
Referência: 000 Carga Horária: 40H
Un. Adm: (224278) SUP ADMINISTRATIVA E FINANCEIRA
A Partir de: 02/03/2023 Até22/03/2023
Qtde Plantões: 10

Processo N.: SES-PRO-2023/24732

Nome: (298624/2) STEPHANNI FIGUEIREDO DA SILVA
Cargo/Função: (12036) NIVEL SUPERIOR ASSISTENCIAL
Referência: 000 Carga Horária: 40H
Un. Adm: (136620) GER DE ANALISES DE VIGILANCIA EPIDEMIOLOGICA
A Partir de: 01/03/2023 Até23/03/2023
Qtde Plantões: 11

Processo N.: SES-PRO-2023/21254

Nome: (300298/3) SUELLEN DA SILVA OLIVEIRA
Cargo/Função: (12036) NIVEL SUPERIOR ASSISTENCIAL
Referência: 000 Carga Horária: 40H
Un. Adm: (195758) HOSP ESTADUAL LOUSITE FERREIRA DA SILVA
A Partir de: 02/03/2023 Até24/03/2023
Qtde Plantões: 11

Processo N.: SES-PRO-2023/24874

Nome: (43736/3) SUELY DE JESUS SIQUEIRA
Cargo/Função: (4989) PROFIS APOIO SERV SAUDE SUS
Referência: D-008 Carga Horária: 40H
Un. Adm: (195715) HOSP REGIONAL DE COLIDER
A Partir de: 02/03/2023 Até30/03/2023
Qtde Plantões: 11

Processo N.: SES-PRO-2023/21821

Nome: (305558/1) TAMIRES PAULA DE OLIVEIRA
Cargo/Função: (12044) NIVEL MEDIO ADMINISTRATIVO
Referência: 000 Carga Horária: 40H
Un. Adm: (224278) SUP ADMINISTRATIVA E FINANCEIRA
A Partir de: 02/03/2023 Até30/03/2023
Qtde Plantões: 14

Processo N.: SES-PRO-2023/21821

Nome: (294856/2) TAMIYRS GIOVANA OLIVEIRA MELO
Cargo/Função: (12044) NIVEL MEDIO ADMINISTRATIVO
Referência: 000 Carga Horária: 40H
Un. Adm: (224278) SUP ADMINISTRATIVA E FINANCEIRA
A Partir de: 02/03/2023 Até30/03/2023
Qtde Plantões: 12

Processo N.: SES-PRO-2023/24874

Nome: (65854/3) TANIA MARIA DE FIGUEREDO NERY
Cargo/Função: (4989) PROFIS APOIO SERV SAUDE SUS
Referência: D-008 Carga Horária: 40H
Un. Adm: (195715) HOSP REGIONAL DE COLIDER
A Partir de: 01/03/2023 Até31/03/2023
Qtde Plantões: 14

Processo N.: SES-PRO-2023/21254

Nome: (299255/3) TATIANE VIEIRA QUEIROZ
Cargo/Função: (12036) NIVEL SUPERIOR ASSISTENCIAL
Referência: 000 Carga Horária: 40H
Un. Adm: (195758) HOSP ESTADUAL LOUSITE FERREIRA DA SILVA
A Partir de: 02/03/2023 Até30/03/2023
Qtde Plantões: 14

Processo N.: SES-PRO-2023/21254

Nome: (320672/1) TAYARA ANUNCIATO DA COSTA
Cargo/Função: (12036) NIVEL SUPERIOR ASSISTENCIAL
Referência: 000 Carga Horária: 40H
Un. Adm: (195758) HOSP ESTADUAL LOUSITE FERREIRA DA SILVA
A Partir de: 01/03/2023 Até31/03/2023
Qtde Plantões: 13

Processo N.: SES-PRO-2023/21821

Nome: (295469/2) TAYLA ADRIELLY JESUS ALVES MACEDO
Cargo/Função: (12044) NIVEL MEDIO ADMINISTRATIVO
Referência: 000 Carga Horária: 40H
Un. Adm: (224278) SUP ADMINISTRATIVA E FINANCEIRA
A Partir de: 02/03/2023 Até30/03/2023
Qtde Plantões: 12

Processo N.: SES-PRO-2023/24874

Nome: (95195/1) TERESA BARBOSA DOS SANTOS
Cargo/Função: (4989) PROFIS APOIO SERV SAUDE SUS
Referência: D-008 Carga Horária: 40H
Un. Adm: (195715) HOSP REGIONAL DE COLIDER
A Partir de: 01/03/2023 Até31/03/2023
Qtde Plantões: 14

Processo N.: SES-PRO-2023/21124

Nome: (320108/1) THAIS DEBORA GOMES DE ARRUDA
Cargo/Função: (12036) NIVEL SUPERIOR ASSISTENCIAL
Referência: 000 Carga Horária: 20H
Un. Adm: (151688) DIR DO ESCRITORIO REGIONAL DE SAUDE DE SINOP
A Partir de: 07/09/2022 Até28/09/2022
Qtde Plantões: 6

Processo N.: SES-PRO-2023/21738

Nome: (320108/1) THAIS DEBORA GOMES DE ARRUDA
Cargo/Função: (12036) NIVEL SUPERIOR ASSISTENCIAL
Referência: 000 Carga Horária: 20H
Un. Adm: (151688) DIR DO ESCRITORIO REGIONAL DE SAUDE DE SINOP
A Partir de: 07/11/2022 Até30/11/2022
Qtde Plantões: 6

Processo N.: SES-PRO-2023/21254

Nome: (300318/2) THALIA MARA SILVA NUNES
Cargo/Função: (12036) NIVEL SUPERIOR ASSISTENCIAL
Referência: 000 Carga Horária: 40H
Un. Adm: (195758) HOSP ESTADUAL LOUSITE FERREIRA DA SILVA
A Partir de: 02/03/2023 Até30/03/2023
Qtde Plantões: 14

Processo N.: SES-PRO-2023/21254

Nome: (322393/1) THAMIRES TEIXEIRA GAUER STRELOV
Cargo/Função: (12036) NIVEL SUPERIOR ASSISTENCIAL
Referência: 000 Carga Horária: 40H
Un. Adm: (195758) HOSP ESTADUAL LOUSITE FERREIRA DA SILVA
A Partir de: 02/03/2023 Até30/03/2023
Qtde Plantões: 14

Processo N.: SES-PRO-2023/21254

Nome: (299247/3) THEMIS RONDON BORRALHO
Cargo/Função: (12036) NIVEL SUPERIOR ASSISTENCIAL
Referência: 000 Carga Horária: 40H
Un. Adm: (195758) HOSP ESTADUAL LOUSITE FERREIRA DA SILVA
A Partir de: 02/03/2023 Até30/03/2023
Qtde Plantões: 14

Processo N.: SES-PRO-2023/21391

Nome: (318751/1) THIAGO VARGAS SILVA COSTA
Cargo/Função: (12036) NIVEL SUPERIOR ASSISTENCIAL
Referência: 000 Carga Horária: 20H
Un. Adm: (151688) DIR DO ESCRITORIO REGIONAL DE SAUDE DE SINOP
A Partir de: 06/10/2022 Até24/10/2022
Qtde Plantões: 6

Processo N.: SES-PRO-2023/21738

Nome: (318751/1) THIAGO VARGAS SILVA COSTA
Cargo/Função: (12036) NIVEL SUPERIOR ASSISTENCIAL
Referência: 000 Carga Horária: 20H
Un. Adm: (151688) DIR DO ESCRITORIO REGIONAL DE SAUDE DE SINOP
A Partir de: 03/11/2022 Até28/11/2022
Qtde Plantões: 6

Processo N.: SES-PRO-2023/21391

Nome: (298576/3) TIAGO DE OLIVEIRA FERREIRA
Cargo/Função: (12036) NIVEL SUPERIOR ASSISTENCIAL
Referência: 000 Carga Horária: 20H
Un. Adm: (151688) DIR DO ESCRITORIO REGIONAL DE SAUDE DE SINOP
A Partir de: 03/10/2022 Até18/10/2022
Qtde Plantões: 5

Processo N.: SES-PRO-2023/25988

Nome: (281337/4) TIAGO MARTINS DA SILVA
Cargo/Função: (12038) NIVEL TECNICO ASSISTENCIAL
Referência: 000 Carga Horária: 24H
Un. Adm: (195715) HOSP REGIONAL DE COLIDER
A Partir de: 02/03/2023 Até25/03/2023
Qtde Plantões: 8

Processo N.: SES-PRO-2023/21124

Nome: (317293/1) UCIRLANA MARTINS INGRACA CAMELO
Cargo/Função: (12036) NIVEL SUPERIOR ASSISTENCIAL
Referência: 000 Carga Horária: 20H
Un. Adm: (151688) DIR DO ESCRITORIO REGIONAL DE SAUDE DE SINOP
A Partir de: 07/09/2022 Até28/09/2022
Qtde Plantões: 6

Processo N.: SES-PRO-2023/21738

Nome: (317293/1) UCIRLANA MARTINS INGRACA CAMELO
Cargo/Função: (12036) NIVEL SUPERIOR ASSISTENCIAL
Referência: 000 Carga Horária: 20H
Un. Adm: (151688) DIR DO ESCRITORIO REGIONAL DE SAUDE DE SINOP
A Partir de: 02/11/2022 Até23/11/2022
Qtde Plantões: 6

Processo N.: SES-PRO-2023/21827

Nome: (295438/2) VALDINEI GONCALVES DA COSTA
Cargo/Função: (12044) NIVEL MEDIO ADMINISTRATIVO
Referência: 000 Carga Horária: 40H
Un. Adm: (224278) SUP ADMINISTRATIVA E FINANCEIRA
A Partir de: 01/03/2023 Até31/03/2023
Qtde Plantões: 14

Processo N.: SES-PRO-2023/21984

Nome: (94373/1) VALERIA APARECIDA NOGUEIRA
Cargo/Função: (4912) PROFIS TEC NIV SUPERIOR SERV SAUDE SUS
Referência: D-008 Carga Horária: 40H
Un. Adm: (197076) COORD ARTIC REG URG EMERG DE LEITOS HOSPITALARES
A Partir de: 01/03/2023 Até31/03/2023
Qtde Plantões: 14

Processo N.: SES-PRO-2023/20847

Nome: (96677/1) VALERIA CRISTINA DA SILVA E SILVA
Cargo/Função: (4946) PROFIS TEC NIV MEDIO SERV SAUDE SUS
Referência: D-008 Carga Horária: 40H
Un. Adm: (197041) COORD DO SERVICO DE ATEND MOVEL DE URGENCIA SAMU
A Partir de: 02/03/2023 Até30/03/2023
Qtde Plantões: 14

Processo N.: SES-PRO-2023/24865

Nome: (90063/1) VALQUIRIA ARAUJO NASCIMENTO DE OLIVEIRA
Cargo/Função: (4946) PROFIS TEC NIV MEDIO SERV SAUDE SUS
Referência: D-008 Carga Horária: 40H
Un. Adm: (195715) HOSP REGIONAL DE COLIDER
A Partir de: 03/03/2023 Até31/03/2023
Qtde Plantões: 14

Processo N.: SES-PRO-2023/25660

Nome: (325769/1) VALQUIRIA DOS SANTOS SANTANA
Cargo/Função: (12036) NIVEL SUPERIOR ASSISTENCIAL
Referência: 000 Carga Horária: 40H
Un. Adm: (195715) HOSP REGIONAL DE COLIDER
A Partir de: 01/03/2023 Até31/03/2023
Qtde Plantões: 14

Processo N.: SES-PRO-2023/21827

Nome: (291083/3) VALTENIR DE JESUS VIEIRA
Cargo/Função: (12044) NIVEL MEDIO ADMINISTRATIVO
Referência: 000 Carga Horária: 40H
Un. Adm: (224278) SUP ADMINISTRATIVA E FINANCEIRA
A Partir de: 01/03/2023 Até31/03/2023
Qtde Plantões: 14

Processo N.: SES-PRO-2023/21254

Nome: (319576/1) VANDA APARECIDA DOS SANTOS
Cargo/Função: (12036) NIVEL SUPERIOR ASSISTENCIAL
Referência: 000 Carga Horária: 40H
Un. Adm: (195758) HOSP ESTADUAL LOUSITE FERREIRA DA SILVA
A Partir de: 01/03/2023 Até27/03/2023
Qtde Plantões: 14

Processo N.: SES-PRO-2023/24872

Nome: (90171/1) VANDERLEI GONCALVES DE ALCANTARA
Cargo/Função: (4989) PROFIS APOIO SERV SAUDE SUS
Referência: D-008 Carga Horária: 40H
Un. Adm: (195715) HOSP REGIONAL DE COLIDER
A Partir de: 02/03/2023 Até30/03/2023
Qtde Plantões: 14

Processo N.: SES-PRO-2023/21827

Nome: (307468/1) VANIA CELIA RAMOS DE OLIVEIRA
Cargo/Função: (12044) NIVEL MEDIO ADMINISTRATIVO
Referência: 000 Carga Horária: 40H
Un. Adm: (224278) SUP ADMINISTRATIVA E FINANCEIRA
A Partir de: 02/03/2023 Até28/03/2023
Qtde Plantões: 14

Processo N.: SES-PRO-2023/21254

Nome: (317595/1) VANILZA ALMEIDA CORTEZ
Cargo/Função: (12036) NIVEL SUPERIOR ASSISTENCIAL
Referência: 000 Carga Horária: 40H
Un. Adm: (195758) HOSP ESTADUAL LOUSITE FERREIRA DA SILVA
A Partir de: 01/03/2023 Até27/03/2023
Qtde Plantões: 13

Processo N.: SES-PRO-2023/21124

Nome: (319960/1) VICTOR COSTA HORBILON
Cargo/Função: (12036) NIVEL SUPERIOR ASSISTENCIAL
Referência: 000 Carga Horária: 20H
Un. Adm: (151688) DIR DO ESCRITORIO REGIONAL DE SAUDE DE SINOP
A Partir de: 15/09/2022 Até26/09/2022
Qtde Plantões: 5

Processo N.: SES-PRO-2023/21391

Nome: (319960/1) VICTOR COSTA HORBILON
Cargo/Função: (12036) NIVEL SUPERIOR ASSISTENCIAL
Referência: 000 Carga Horária: 20H
Un. Adm: (151688) DIR DO ESCRITORIO REGIONAL DE SAUDE DE SINOP
A Partir de: 03/10/2022 Até31/10/2022
Qtde Plantões: 6

Processo N.: SES-PRO-2023/21124

Nome: (302562/2) VICTOR GOBBI SANCHES
Cargo/Função: (12036) NIVEL SUPERIOR ASSISTENCIAL
Referência: 000 Carga Horária: 20H
Un. Adm: (151688) DIR DO ESCRITORIO REGIONAL DE SAUDE DE SINOP
A Partir de: 05/09/2022 Até28/09/2022
Qtde Plantões: 6

Processo N.: SES-PRO-2023/21391

Nome: (302562/2) VICTOR GOBBI SANCHES
Cargo/Função: (12036) NIVEL SUPERIOR ASSISTENCIAL
Referência: 000 Carga Horária: 20H
Un. Adm: (151688) DIR DO ESCRITORIO REGIONAL DE SAUDE DE SINOP
A Partir de: 03/10/2022 Até26/10/2022
Qtde Plantões: 6

Processo N.: SES-PRO-2023/21738

Nome: (302562/2) VICTOR GOBBI SANCHES
Cargo/Função: (12036) NIVEL SUPERIOR ASSISTENCIAL
Referência: 000 Carga Horária: 20H
Un. Adm: (151688) DIR DO ESCRITORIO REGIONAL DE SAUDE DE SINOP
A Partir de: 02/11/2022 Até23/11/2022
Qtde Plantões: 6

Processo N.: SES-PRO-2023/21827

Nome: (295330/2) VILMAR SOARES PEREIRA
Cargo/Função: (12044) NIVEL MEDIO ADMINISTRATIVO
Referência: 000 Carga Horária: 40H
Un. Adm: (224278) SUP ADMINISTRATIVA E FINANCEIRA
A Partir de: 01/03/2023 Até31/03/2023
Qtde Plantões: 14

Processo N.: SES-PRO-2023/21821

Nome: (295068/2) WALDENISE LEMES DA CRUZ ALVES
Cargo/Função: (12044) NIVEL MEDIO ADMINISTRATIVO
Referência: 000 Carga Horária: 40H
Un. Adm: (224278) SUP ADMINISTRATIVA E FINANCEIRA
A Partir de: 02/03/2023 Até28/03/2023
Qtde Plantões: 14

Processo N.: SES-PRO-2023/21827

Nome: (295205/2) WALLISON GONCALVES RODRIGUES
Cargo/Função: (12044) NIVEL MEDIO ADMINISTRATIVO
Referência: 000 Carga Horária: 40H
Un. Adm: (224278) SUP ADMINISTRATIVA E FINANCEIRA
A Partir de: 02/03/2023 Até30/03/2023
Qtde Plantões: 14

Processo N.: SES-PRO-2023/21254

Nome: (204557/3) WELYTON GOMES DIAS
Cargo/Função: (12036) NIVEL SUPERIOR ASSISTENCIAL
Referência: 000 Carga Horária: 40H
Un. Adm: (195758) HOSP ESTADUAL LOUSITE FERREIRA DA SILVA
A Partir de: 02/03/2023 Até30/03/2023
Qtde Plantões: 14

Processo N.: SES-PRO-2023/21254

Nome: (319588/1) WESLAINE KEVINNY MORAIS DA SILVA
Cargo/Função: (12036) NIVEL SUPERIOR ASSISTENCIAL
Referência: 000 Carga Horária: 40H
Un. Adm: (195758) HOSP ESTADUAL LOUSITE FERREIRA DA SILVA
A Partir de: 11/03/2023 Até31/03/2023
Qtde Plantões: 14

Processo N.: SES-PRO-2023/21827

Nome: (295331/2) WILKERNIA SANTIAGO PEREIRA
Cargo/Função: (12044) NIVEL MEDIO ADMINISTRATIVO
Referência: 000 Carga Horária: 40H
Un. Adm: (224278) SUP ADMINISTRATIVA E FINANCEIRA
A Partir de: 01/03/2023 Até31/03/2023
Qtde Plantões: 13

Processo N.: SES-PRO-2023/21254

Nome: (300821/2) WILSA ALMEIDA PAIVA DE MORAES
Cargo/Função: (12036) NIVEL SUPERIOR ASSISTENCIAL
Referência: 000 Carga Horária: 40H
Un. Adm: (195758) HOSP ESTADUAL LOUSITE FERREIRA DA SILVA
A Partir de: 01/03/2023 Até29/03/2023
Qtde Plantões: 13

Processo N.: SES-PRO-2023/21821

Nome: (296825/2) YASMIN ASSIS DOS SANTOS
Cargo/Função: (12044) NIVEL MEDIO ADMINISTRATIVO
Referência: 000 Carga Horária: 40H
Un. Adm: (224278) SUP ADMINISTRATIVA E FINANCEIRA
A Partir de: 02/03/2023 Até30/03/2023
Qtde Plantões: 12

PUBLICADA, REGISTRADA, CUMpra-SE.
Cuiabá-MT, 30 de Maio de 2023.
Juliano Silva Melo
Secretário de Estado de Saúde

O(A) Secretário de Estado de Saúde no uso de suas atribuições que lhes são conferidas por lei,

Resolve: AUTORIZAR - SES
Objeto: CONTRATAÇÃO TEMPORARIA

CONTRATO/SES/04741/2023 DE: 31/05/2023
Processo Nº: SES-PRO-2023/27534
Contratado: (120589/9) FATIMA MARIA DA SILVA MARTINS
CPF: 241.722.431-34
Cargo/Função: (12038) NIVEL TECNICO ASSISTENCIAL
Perfil Profissional: TÊC. ENFERMAGEM
Carga Horária: 40 horas semanais
Un. Adm: (195707) HOSP REGIONAL DOUTOR ANTONIO CARLOS SOUTO FONTES
A Partir de: 10/05/2023 Até09/05/2024

CONTRATO/SES/04742/2023 DE: 31/05/2023
Processo Nº: SES-PRO-2023/27534
Contratado: (122733/65) CLEONICE PEREIRA DA SILVA
CPF: 966.292.741-72
Cargo/Função: (12038) NIVEL TECNICO ASSISTENCIAL
Perfil Profissional: TÊC. ENFERMAGEM
Carga Horária: 40 horas semanais
Un. Adm: (195715) HOSP REGIONAL DE COLIDER
A Partir de: 10/05/2023 Até09/05/2024

CONTRATO/SES/04743/2023 DE: 31/05/2023
Processo Nº: SES-PRO-2023/27534
Contratado: (138418/8) ROSIENE APARECIDA RIBEIRO
CPF: 980.231.871-04
Cargo/Função: (12038) NIVEL TECNICO ASSISTENCIAL
Perfil Profissional: TÊC. ENFERMAGEM
Carga Horária: 40 horas semanais
Un. Adm: (195715) HOSP REGIONAL DE COLIDER
A Partir de: 10/05/2023 Até09/05/2024

CONTRATO/SES/04744/2023 DE: 31/05/2023
Processo Nº: SES-PRO-2023/29133
Contratado: (234394/4) SEBASTIANA NETES DE MIRANDA LEAL
CPF: 429.864.351-49
Cargo/Função: (12038) NIVEL TECNICO ASSISTENCIAL
Perfil Profissional: TÊC. ENFERMAGEM
Carga Horária: 40 horas semanais
Un. Adm: (195707) HOSP REGIONAL DOUTOR ANTONIO CARLOS SOUTO FONTES
A Partir de: 08/05/2023 Até07/05/2024

CONTRATO/SES/04745/2023 DE: 31/05/2023
Processo Nº: SES-PRO-2023/27534
Contratado: (254702/5) NIDIA HALATENO
CPF: 011.591.741-13
Cargo/Função: (12038) NIVEL TECNICO ASSISTENCIAL
Perfil Profissional: TÊC. ENFERMAGEM
Carga Horária: 40 horas semanais
Un. Adm: (195715) HOSP REGIONAL DE COLIDER
A Partir de: 10/05/2023 Até09/05/2024

CONTRATO/SES/04746/2023 DE: 31/05/2023
Processo Nº: SES-PRO-2023/27534
Contratado: (275077/7) ADRIANA REGINA LUCCHETTI
CPF: 982.651.051-34
Cargo/Função: (12038) NIVEL TECNICO ASSISTENCIAL
Perfil Profissional: TÊC. ENFERMAGEM
Carga Horária: 40 horas semanais
Un. Adm: (195715) HOSP REGIONAL DE COLIDER
A Partir de: 10/05/2023 Até09/05/2024

CONTRATO/SES/04747/2023 DE: 31/05/2023
Processo Nº: SES-PRO-2023/27534
Contratado: (279093/5) MARIA HELENA DE SOUZA SILVA
CPF: 650.582.321-20
Cargo/Função: (12038) NIVEL TECNICO ASSISTENCIAL
Perfil Profissional: TÊC. ENFERMAGEM
Carga Horária: 40 horas semanais
Un. Adm: (195715) HOSP REGIONAL DE COLIDER
A Partir de: 10/05/2023 Até09/05/2024

CONTRATO/SES/04748/2023 DE: 31/05/2023
Processo Nº: SES-PRO-2023/24509
Contratado: (280757/4) DENISON FERNANDO RODRIGUES MARTINS
CPF: 021.092.821-26
Cargo/Função: (12050) NIVEL FUNDAMENTAL
Perfil Profissional: AUXILIAR OPERACIONAL
Carga Horária: 40 horas semanais
Un. Adm: (195707) HOSP REGIONAL DOUTOR ANTONIO CARLOS SOUTO FONTES
A Partir de: 20/04/2023 Até19/04/2024

CONTRATO/SES/04749/2023 DE: 31/05/2023
Processo Nº: SES-PRO-2023/27534
Contratado: (281489/4) MARIA APARECIDA DA SILVA
CPF: 736.508.031-00
Cargo/Função: (12038) NIVEL TECNICO ASSISTENCIAL
Perfil Profissional: TÊC. ENFERMAGEM
Carga Horária: 40 horas semanais
Un. Adm: (195715) HOSP REGIONAL DE COLIDER
A Partir de: 10/05/2023 Até09/05/2024

PUBLICADA, REGISTRADA, CUMpra-SE.
Cuiabá-MT, 30 de Maio de 2023.
Juliano Silva Melo
Secretário de Estado de Saúde

O(A) Secretário de Estado de Saúde no uso de suas atribuições que lhes são conferidas por lei,

Resolve: PRORROGAR - SES
Objeto: CONTRATAÇÃO TEMPORARIA

CONTRATO/SES/04750/2023 DE: 31/05/2023
Processo Nº: SES-PRO-2023/25394
Contratado: (281800/3) MARIA NATALIA CONCEICAO DE SOUSA
CPF: 031.512.021-52
Cargo/Função: (12034) ASSESSOR TEC DE DIRECAO II
Perfil Profissional:
Carga Horária: 40 horas semanais
Un. Adm: (195693) HOSP. REG. DE SORRISO
Até: 21/08/2023

PUBLICADA, REGISTRADA, CUMpra-SE.
Cuiabá-MT, 30 de Maio de 2023.
Juliano Silva Melo
Secretário de Estado de Saúde

O(A) Secretário de Estado de Saúde no uso de suas atribuições que lhes são conferidas por lei,

Resolve: AUTORIZAR - SES
Objeto: CONTRATAÇÃO TEMPORARIA

CONTRATO/SES/04751/2023 DE: 31/05/2023
Processo Nº: SES-PRO-2023/27534
Contratado: (284273/3) LEILIANE ARAUJO
CPF: 033.233.911-44
Cargo/Função: (12038) NIVEL TECNICO ASSISTENCIAL
Perfil Profissional: TÊC. ENFERMAGEM
Carga Horária: 40 horas semanais
Un. Adm: (195715) HOSP REGIONAL DE COLIDER
A Partir de: 10/05/2023 Até09/05/2024

CONTRATO/SES/04752/2023 DE: 31/05/2023
Processo Nº: SES-PRO-2023/27534
Contratado: (294735/4) LINDAMIRA FERREIRA LEITE
CPF: 032.103.021-46
Cargo/Função: (12038) NIVEL TECNICO ASSISTENCIAL
Perfil Profissional: TÊC. ENFERMAGEM
Carga Horária: 40 horas semanais
Un. Adm: (195715) HOSP REGIONAL DE COLIDER
A Partir de: 10/05/2023 Até09/05/2024

CONTRATO/SES/04753/2023 DE: 31/05/2023
Processo Nº: SES-PRO-2023/21751
Contratado: (304825/2) JULIANO ALVES PEREIRA
CPF: 028.472.501-31
Cargo/Função: (12050) NIVEL FUNDAMENTAL
Perfil Profissional: AUXILIAR OPERACIONAL
Carga Horária: 40 horas semanais
Un. Adm: (195707) HOSP REGIONAL DOUTOR ANTONIO CARLOS SOUTO FONTES
A Partir de: 17/04/2023 Até16/04/2024

CONTRATO/SES/04754/2023 DE: 31/05/2023
 Processo Nº: SES-PRO-2023/29133
 Contratado: (306333/3) IRANI OLIVEIRA DELUQUE
 CPF: 002.350.481-19
 Cargo/Função: (12038) NIVEL TECNICO ASSISTENCIAL
 Perfil Profissional: TÊC. ENFERMAGEM
 Carga Horária: 40 horas semanais
 Un. Adm: (195707) HOSP REGIONAL DOUTOR ANTONIO CARLOS SOUTO FONTES
 A Partir de: 09/05/2023 Até08/05/2024

CONTRATO/SES/04755/2023 DE: 31/05/2023
 Processo Nº: SES-PRO-2023/29133
 Contratado: (315589/2) GLADSTONY DOS SANTOS TOLEDO
 CPF: 012.744.852-74
 Cargo/Função: (12036) NIVEL SUPERIOR ASSISTENCIAL
 Perfil Profissional: ENFERMEIRO
 Carga Horária: 40 horas semanais
 Un. Adm: (195707) HOSP REGIONAL DOUTOR ANTONIO CARLOS SOUTO FONTES
 A Partir de: 08/05/2023 Até07/05/2024

CONTRATO/SES/04756/2023 DE: 31/05/2023
 Processo Nº: SES-PRO-2023/29133
 Contratado: (315602/2) GIORDANNY MARCIANO MORENO
 CPF: 059.201.821-05
 Cargo/Função: (12036) NIVEL SUPERIOR ASSISTENCIAL
 Perfil Profissional: ENFERMEIRO
 Carga Horária: 40 horas semanais
 Un. Adm: (195707) HOSP REGIONAL DOUTOR ANTONIO CARLOS SOUTO FONTES
 A Partir de: 08/05/2023 Até07/05/2024

CONTRATO/SES/04757/2023 DE: 31/05/2023
 Processo Nº: SES-PRO-2023/29133
 Contratado: (315684/2) MARIA IZABEL DE CAMPOS MORAES
 CPF: 535.326.601-30
 Cargo/Função: (12038) NIVEL TECNICO ASSISTENCIAL
 Perfil Profissional: TÊC. ENFERMAGEM
 Carga Horária: 40 horas semanais
 Un. Adm: (195707) HOSP REGIONAL DOUTOR ANTONIO CARLOS SOUTO FONTES
 A Partir de: 08/05/2023 Até07/05/2024

CONTRATO/SES/04758/2023 DE: 31/05/2023
 Processo Nº: SES-PRO-2023/29133
 Contratado: (315736/2) SUELI CLARICE AJENOR DE OLIVEIRA
 CPF: 931.905.571-87
 Cargo/Função: (12038) NIVEL TECNICO ASSISTENCIAL
 Perfil Profissional: TÊC. ENFERMAGEM
 Carga Horária: 40 horas semanais
 Un. Adm: (195707) HOSP REGIONAL DOUTOR ANTONIO CARLOS SOUTO FONTES
 A Partir de: 08/05/2023 Até07/05/2024

CONTRATO/SES/04759/2023 DE: 31/05/2023
 Processo Nº: SES-PRO-2023/29133
 Contratado: (315779/2) SUZILENE APARECIDA DA SILVA
 CPF: 184.749.298-30
 Cargo/Função: (12038) NIVEL TECNICO ASSISTENCIAL
 Perfil Profissional: TÊC. ENFERMAGEM
 Carga Horária: 40 horas semanais
 Un. Adm: (195707) HOSP REGIONAL DOUTOR ANTONIO CARLOS SOUTO FONTES
 A Partir de: 08/05/2023 Até07/05/2024

PUBLICADA, REGISTRADA, CUMPRÁ-SE.
 Cuiabá-MT, 30 de Maio de 2023.
 Juliano Silva Melo
 Secretário de Estado de Saúde

O(A) Secretário de Estado de Saúde no uso de suas atribuições que lhes são conferidas por lei,

Resolve: DISTRATAR - SES
 Objeto: CONTRATAÇÃO TEMPORARIA

CONTRATO/SES/04760/2023 DE: 31/05/2023
 Processo Nº: SES-PRO-2023/30499
 Contratado: (319259/1) CLAUDIA GITIRANA CAETANO
 CPF: 035.794.011-30
 Cargo/Função: (12042) NIVEL SUPERIOR ADMINISTRATIVO
 Perfil Profissional: ANALISTA ADMIN
 Carga Horária: 40 horas semanais
 Un. Adm: (195685) HOSP REGIONAL RONDONOPOLIS IRMA ELZA GIOVANELLA
 Em: 31/05/2023

PUBLICADA, REGISTRADA, CUMPRÁ-SE.
 Cuiabá-MT, 30 de Maio de 2023.
 Juliano Silva Melo
 Secretário de Estado de Saúde

O(A) Secretário de Estado de Saúde no uso de suas atribuições que lhes são conferidas por lei,

Resolve: AUTORIZAR - SES
 Objeto: CONTRATAÇÃO TEMPORARIA

CONTRATO/SES/04761/2023 DE: 31/05/2023
 Processo Nº: SES-PRO-2023/27124
 Contratado: (327432/1) MARLI CRISTINA DE AQUINO ARRUDA
 CPF: 033.377.511-21
 Cargo/Função: (12038) NIVEL TECNICO ASSISTENCIAL
 Perfil Profissional: TÊC. ENFERMAGEM
 Carga Horária: 40 horas semanais
 Un. Adm: (224316) COORD DE CLINICA MEDICA E PEDIATRICA
 A Partir de: 10/05/2023 Até09/05/2024

PUBLICADA, REGISTRADA, CUMPRÁ-SE.
 Cuiabá-MT, 30 de Maio de 2023.
 Juliano Silva Melo
 Secretário de Estado de Saúde

O(A) Secretário de Estado de Saúde no uso de suas atribuições que lhes são conferidas por lei,

Resolve: RETIFICAR - SES
 Objeto: CONTRATAÇÃO TEMPORARIA

CONTRATO/SES/04762/2023 DE: 31/05/2023
 Processo Nº: SES-CIN-2023/58292
 Contratado: (327771/1) ANDREIA DA SILVA PEREIRA
 CPF: 700.886.911-87
 Cargo/Função: (12044) NIVEL MEDIO ADMINISTRATIVO
 Perfil Profissional: ASS.ADMINISTRATIVO
 Carga Horária: 40 horas semanais
 Un. Adm: (216267) COORD DE VIGIL SANITARIA
 A Partir de: 15/05/2023 Até14/05/2024

PUBLICADA, REGISTRADA, CUMPRÁ-SE.
 Cuiabá-MT, 30 de Maio de 2023.
 Juliano Silva Melo
 Secretário de Estado de Saúde

O(A) Secretário de Estado de Saúde no uso de suas atribuições que lhes são conferidas por lei,

Resolve: AUTORIZAR - SES
 Objeto: CONTRATAÇÃO TEMPORARIA

CONTRATO/SES/04763/2023 DE: 31/05/2023
 Processo Nº: SES-PRO-2023/22019
 Contratado: (327826/1) LETICIA KOJIMA
 CPF: 033.267.841-55
 Cargo/Função: (12036) NIVEL SUPERIOR ASSISTENCIAL
 Perfil Profissional: MÉDICO
 Carga Horária: 20 horas semanais
 Un. Adm: (151688) DIR DO ESCRITORIO REGIONAL DE SAUDE DE SINOP
 A Partir de: 01/05/2023 Até30/04/2024

CONTRATO/SES/04764/2023 DE: 31/05/2023
 Processo Nº: SES-PRO-2023/27534
 Contratado: (327828/1) VALDINEIA SALETE DE ARAUJO
 CPF: 832.695.251-68
 Cargo/Função: (12038) NIVEL TECNICO ASSISTENCIAL
 Perfil Profissional: TÊC. ENFERMAGEM
 Carga Horária: 40 horas semanais
 Un. Adm: (195715) HOSP REGIONAL DE COLIDER
 A Partir de: 10/05/2023 Até09/05/2024

CONTRATO/SES/04765/2023 DE: 31/05/2023
 Processo Nº: SES-PRO-2023/21251
 Contratado: (327829/1) RAUL TORRES ARIKAWA
 CPF: 456.019.288-00
 Cargo/Função: (12036) NIVEL SUPERIOR ASSISTENCIAL
 Perfil Profissional: MÉDICO
 Carga Horária: 20 horas semanais
 Un. Adm: (151688) DIR DO ESCRITORIO REGIONAL DE SAUDE
 DE SINOP
 A Partir de: 01/05/2023 Até30/04/2024

CONTRATO/SES/04766/2023 DE: 31/05/2023
 Processo Nº: SES-PRO-2023/17984
 Contratado: (327830/1) NOIZE ALVES DA SILVA
 CPF: 616.070.451-68
 Cargo/Função: (12036) NIVEL SUPERIOR ASSISTENCIAL
 Perfil Profissional: ENFERMEIRO
 Carga Horária: 40 horas semanais
 Un. Adm: (223182) COORD DE ORGANIZ DE REDES DE ATENCAO
 A SAUDE
 A Partir de: 02/05/2023 Até01/05/2024

PUBLICADA, REGISTRADA, CUMPRA-SE.

Cuiabá-MT, 30 de Maio de 2023.

Juliano Silva Melo

Secretário de Estado de Saúde

O(A) Secretário de Estado de Saúde no uso de suas atribuições que lhes são conferidas por lei,

Resolve: DISTRATAR - SES
 Objeto: CONTRATAÇÃO TEMPORARIA

CONTRATO/SES/04767/2023 DE: 31/05/2023
 Processo Nº: SES-PRO-2023/31729
 Contratado: (126573/4) CLAUDINEI MORELLI
 CPF: 488.898.811-00
 Cargo/Função: (12038) NIVEL TECNICO ASSISTENCIAL
 Perfil Profissional: TÊC. ENFERMAGEM
 Carga Horária: 40 horas semanais
 Un. Adm: (224316) COORD DE CLINICA MEDICA E PEDIATRICA
 Em: 24/05/2023

CONTRATO/SES/04768/2023 DE: 31/05/2023
 Processo Nº: SES-PRO-2023/31719
 Contratado: (294831/3) CLEIA BENEDITA DOS SANTOS COSTA
 CPF: 524.927.372-68
 Cargo/Função: (12036) NIVEL SUPERIOR ASSISTENCIAL
 Perfil Profissional: ENFERMEIRO
 Carga Horária: 40 horas semanais
 Un. Adm: (224316) COORD DE CLINICA MEDICA E PEDIATRICA
 Em: 30/05/2023

PUBLICADA, REGISTRADA, CUMPRA-SE.

Cuiabá-MT, 30 de Maio de 2023.

Juliano Silva Melo

Secretário de Estado de Saúde

BOLETIM DE PESSOAL/SES/00781/2023 DE:
 31/05/2023

O(A) Secretário de Estado de Saúde no uso de suas atribuições que lhes são conferidas por lei,

Resolve: CONCEDER
 Evento: ADICIONAL NOTURNO

Processo N.: SES-PRO-2023/21701
 Nome: (232473/4) ADAIR MARCIA OLIVEIRA SILVA
 Cargo/Função: (12036) NIVEL SUPERIOR ASSISTENCIAL
 Un. Adm: (197041) COORD DO SERVICO DE ATEND MOVEL DE
 URGENCIA SAMU
 A Partir de: 01/03/2023 Até 01/03/2023

Processo N.: SES-PRO-2023/11026
 Nome: (120555/1) ALESSANDRA TAKAHASHI
 Cargo/Função: (4912) PROFIS TEC NIV SUPERIOR SERV SAUDE
 SUS
 Un. Adm: (197041) COORD DO SERVICO DE ATEND MOVEL DE
 URGENCIA SAMU
 A Partir de: 03/08/2022 Até 03/08/2022

Processo N.: SES-PRO-2023/22807
 Nome: (281494/4) ALEXANDER BUARQUE DE CARVALHO
 Cargo/Função: (12036) NIVEL SUPERIOR ASSISTENCIAL
 Un. Adm: (195715) HOSP REGIONAL DE COLIDER
 A Partir de: 03/02/2023 Até 03/02/2023

Processo N.: SES-PRO-2023/21701
 Nome: (280235/4) ANA MENEZES SILVA DE OLIVEIRA
 Cargo/Função: (12036) NIVEL SUPERIOR ASSISTENCIAL
 Un. Adm: (197041) COORD DO SERVICO DE ATEND MOVEL DE
 URGENCIA SAMU
 A Partir de: 03/03/2023 Até 03/03/2023

Processo N.: SES-PRO-2023/14668
 Nome: (296981/2) ANDERLUCIO JACOBUCY CANDIDO
 Cargo/Função: (12046) NIVEL FUNDAMENTAL ADMINISTRATIVO
 Un. Adm: (195740) HOSP REGIONAL DE SINOP
 A Partir de: 01/02/2023 Até 01/02/2023

Processo N.: SES-PRO-2023/21701
 Nome: (307109/1) ANTONIO DIAS PEDROZO FILHO
 Cargo/Função: (12036) NIVEL SUPERIOR ASSISTENCIAL
 Un. Adm: (197041) COORD DO SERVICO DE ATEND MOVEL DE
 URGENCIA SAMU
 A Partir de: 01/03/2023 Até 01/03/2023

Processo N.: SES-PRO-2023/25320
 Nome: (300373/2) ANTONIO MARCOS HUMBERTO DA SILVA
 Cargo/Função: (12050) NIVEL FUNDAMENTAL
 Un. Adm: (195707) HOSP REGIONAL DOUTOR ANTONIO CARLOS
 SOUTO FONTES
 A Partir de: 01/12/2022 Até 01/12/2022

Processo N.: SES-PRO-2023/22810
 Nome: (281326/3) BRUNA FERNANDA ALIBERTI
 Cargo/Função: (12038) NIVEL TECNICO ASSISTENCIAL
 Un. Adm: (195715) HOSP REGIONAL DE COLIDER
 A Partir de: 07/02/2023 Até 07/02/2023

Processo N.: SES-PRO-2023/26035
 Nome: (319130/1) BRUNO JESUS MARTINS
 Cargo/Função: (12046) NIVEL FUNDAMENTAL ADMINISTRATIVO
 Un. Adm: (158674) SUPERINT DE REGULACAO DA SAUDE
 A Partir de: 02/09/2022 Até 02/09/2022

Processo N.: SES-PRO-2023/26094
 Nome: (319130/1) BRUNO JESUS MARTINS
 Cargo/Função: (12046) NIVEL FUNDAMENTAL ADMINISTRATIVO
 Un. Adm: (158674) SUPERINT DE REGULACAO DA SAUDE
 A Partir de: 04/07/2022 Até 04/07/2022

Processo N.: SES-PRO-2023/21701
 Nome: (315116/1) CLAUDILENE PEREIRA GOMES
 Cargo/Função: (12036) NIVEL SUPERIOR ASSISTENCIAL
 Un. Adm: (197041) COORD DO SERVICO DE ATEND MOVEL DE
 URGENCIA SAMU
 A Partir de: 15/03/2023 Até 15/03/2023

Processo N.: SES-PRO-2023/24750

Nome: (325451/1) DAIANA CARVALHO COSTA
Cargo/Função: (12036) NIVEL SUPERIOR ASSISTENCIAL
Un. Adm: (136620) GER DE ANALISES DE VIGILANCIA
EPIDEMIOLOGICA
A Partir de: 02/03/2023 Até 02/03/2023

Processo N.: SES-PRO-2023/22811

Nome: (305832/2) DAIANE RODRIGUES GARRIDO
Cargo/Função: (12040) NIVEL AUXILIAR ASSISTENCIAL
Un. Adm: (195715) HOSP REGIONAL DE COLIDER
A Partir de: 01/02/2023 Até 01/02/2023

Processo N.: SES-PRO-2023/11026

Nome: (111347/1) DAMARIS LEONEL BRITO FIGUEIREDO
Cargo/Função: (4912) PROFIS TEC NIV SUPERIOR SERV SAUDE
SUS
Un. Adm: (197041) COORD DO SERVICO DE ATEND MOVEL DE
URGENCIA SAMU
A Partir de: 17/08/2022 Até 17/08/2022

Processo N.: SES-PRO-2023/20931

Nome: (304983/1) DAYANA DE OLIVEIRA SCHUINDT
Cargo/Função: (12036) NIVEL SUPERIOR ASSISTENCIAL
Un. Adm: (195758) HOSP ESTADUAL LOUSITE FERREIRA DA
SILVA
A Partir de: 01/03/2023 Até 01/03/2023

Processo N.: SES-PRO-2023/22807

Nome: (281498/4) DEBORA ROSANA PIRES DEBESA
Cargo/Função: (12036) NIVEL SUPERIOR ASSISTENCIAL
Un. Adm: (195715) HOSP REGIONAL DE COLIDER
A Partir de: 01/02/2023 Até 01/02/2023

Processo N.: SES-PRO-2023/24385

Nome: (322164/1) DEBORAH STEPHANIA MAZZONI
Cargo/Função: (12036) NIVEL SUPERIOR ASSISTENCIAL
Un. Adm: (151475) DIR DO ESCRITORIO REG DE SAUDE DE
RONDONOPOLIS
A Partir de: 04/03/2023 Até 04/03/2023

Processo N.: SES-PRO-2023/21701

Nome: (299528/2) DENIS DA CUNHA ORMOND ROSA
Cargo/Função: (12036) NIVEL SUPERIOR ASSISTENCIAL
Un. Adm: (197041) COORD DO SERVICO DE ATEND MOVEL DE
URGENCIA SAMU
A Partir de: 03/03/2023 Até 03/03/2023

Processo N.: SES-PRO-2023/25322

Nome: (138528/2) DIEGO DE MEDEIROS SANTOS
Cargo/Função: (12038) NIVEL TECNICO ASSISTENCIAL
Un. Adm: (195707) HOSP REG DOUTOR ANTONIO CARLOS
SOUTO FONTES
A Partir de: 03/01/2021 Até 03/01/2021

Processo N.: SES-PRO-2023/24385

Nome: (309429/1) DIENE LANDVOIGT WILHELMS
Cargo/Função: (12036) NIVEL SUPERIOR ASSISTENCIAL
Un. Adm: (151475) DIR DO ESCRITORIO REG DE SAUDE DE
RONDONOPOLIS
A Partir de: 22/03/2023 Até 22/03/2023

Processo N.: SES-PRO-2023/23189

Nome: (90148/1) DILMA LARREA DE ALENCAR
Cargo/Função: (4946) PROFIS TEC NIV MEDIO SERV SAUDE SUS
Un. Adm: (136620) GER DE ANALISES DE VIGILANCIA
EPIDEMIOLOGICA
A Partir de: 03/03/2023 Até 03/03/2023

Processo N.: SES-PRO-2023/22811

Nome: (305833/2) DUANI GRIDNA XAVIER DA SILVA
Cargo/Função: (12040) NIVEL AUXILIAR ASSISTENCIAL
Un. Adm: (195715) HOSP REGIONAL DE COLIDER
A Partir de: 02/02/2023 Até 02/02/2023

Processo N.: SES-PRO-2023/22810

Nome: (305663/1) EDUARDO GODOY CARFI
Cargo/Função: (12038) NIVEL TECNICO ASSISTENCIAL
Un. Adm: (195715) HOSP REGIONAL DE COLIDER
A Partir de: 02/02/2023 Até 02/02/2023

Processo N.: SES-PRO-2023/21701

Nome: (319427/1) ELISMAR BENEDITO DE FARIAS
Cargo/Função: (12036) NIVEL SUPERIOR ASSISTENCIAL
Un. Adm: (197041) COORD DO SERVICO DE ATEND MOVEL DE
URGENCIA SAMU
A Partir de: 01/03/2023 Até 01/03/2023

Processo N.: SES-PRO-2023/21701

Nome: (315121/1) FABIANO RODRIGUES DOS SANTOS
Cargo/Função: (12036) NIVEL SUPERIOR ASSISTENCIAL
Un. Adm: (197041) COORD DO SERVICO DE ATEND MOVEL DE
URGENCIA SAMU
A Partir de: 01/03/2023 Até 01/03/2023

Processo N.: SES-PRO-2023/22810

Nome: (294755/2) FERNANDO VUOLLO
Cargo/Função: (12038) NIVEL TECNICO ASSISTENCIAL
Un. Adm: (195715) HOSP REGIONAL DE COLIDER
A Partir de: 10/02/2023 Até 10/02/2023

Processo N.: SES-PRO-2023/21701

Nome: (319449/1) FRANCIANA CANDIDA DE FREITAS
Cargo/Função: (12036) NIVEL SUPERIOR ASSISTENCIAL
Un. Adm: (197041) COORD DO SERVICO DE ATEND MOVEL DE
URGENCIA SAMU
A Partir de: 02/03/2023 Até 02/03/2023

Processo N.: SES-PRO-2023/22807

Nome: (281500/4) GEIZER JADSON DE OLIVEIRA
Cargo/Função: (12036) NIVEL SUPERIOR ASSISTENCIAL
Un. Adm: (195715) HOSP REGIONAL DE COLIDER
A Partir de: 02/02/2023 Até 02/02/2023

Processo N.: SES-PRO-2023/21701

Nome: (281565/5) GIOVANA CRISTINA DA SILVA
Cargo/Função: (12036) NIVEL SUPERIOR ASSISTENCIAL
Un. Adm: (197041) COORD DO SERVICO DE ATEND MOVEL DE
URGENCIA SAMU
A Partir de: 16/03/2023 Até 16/03/2023

Processo N.: SES-PRO-2023/22810

Nome: (305664/1) GISELLE CAROLINA MONTE MOR
Cargo/Função: (12038) NIVEL TECNICO ASSISTENCIAL
Un. Adm: (195715) HOSP REGIONAL DE COLIDER
A Partir de: 25/02/2023 Até 25/02/2023

Processo N.: SES-PRO-2023/22807

Nome: (289342/6) GUILHERME ANTONIO FRANCESCHETTO
Cargo/Função: (12036) NIVEL SUPERIOR ASSISTENCIAL
Un. Adm: (195715) HOSP REGIONAL DE COLIDER
A Partir de: 25/02/2023 Até 25/02/2023

Processo N.: SES-PRO-2023/14668

Nome: (296983/3) GUILHERME SILVA RODRIGUES
Cargo/Função: (12046) NIVEL FUNDAMENTAL ADMINISTRATIVO
Un. Adm: (195740) HOSP REGIONAL DE SINOP
A Partir de: 02/02/2023 Até 02/02/2023

Processo N.: SES-PRO-2023/21701

Nome: (299282/2) HAYLOR ANTONIO CARDOSO FILHO
Cargo/Função: (12036) NIVEL SUPERIOR ASSISTENCIAL
Un. Adm: (197041) COORD DO SERVICO DE ATEND MOVEL DE
URGENCIA SAMU
A Partir de: 04/03/2023 Até 04/03/2023

Processo N.: SES-PRO-2023/11026

Nome: (94039/1) HILTON GIOVANI NEVES
Cargo/Função: (4912) PROFIS TEC NIV SUPERIOR SERV SAUDE
SUS
Un. Adm: (197041) COORD DO SERVICO DE ATEND MOVEL DE
URGENCIA SAMU
A Partir de: 01/08/2022 Até 01/08/2022

Processo N.: SES-PRO-2023/24750

Nome: (239472/3) ISABELA ANDRADE FERREIRA DA SILVA
Cargo/Função: (12036) NIVEL SUPERIOR ASSISTENCIAL
Un. Adm: (136620) GER DE ANALISES DE VIGILANCIA
EPIDEMIOLOGICA
A Partir de: 01/03/2023 Até 01/03/2023

Processo N.: SES-PRO-2023/21701
 Nome: (121229/6) JANAINA LUCAS DA COSTA
 Cargo/Função: (12036) NIVEL SUPERIOR ASSISTENCIAL
 Un. Adm: (197041) COORD DO SERVICO DE ATEND MOVEL DE URGENCIA SAMU
 A Partir de: 03/03/2023 Até 03/03/2023

Processo N.: SES-PRO-2023/24750
 Nome: (304484/2) JANAINA PEREIRA DO CARMO
 Cargo/Função: (12036) NIVEL SUPERIOR ASSISTENCIAL
 Un. Adm: (136620) GER DE ANALISES DE VIGILANCIA EPIDEMIOLOGICA
 A Partir de: 02/03/2023 Até 02/03/2023

Processo N.: SES-PRO-2023/22810
 Nome: (281334/2) JENILSON PAES DA SILVA
 Cargo/Função: (12038) NIVEL TECNICO ASSISTENCIAL
 Un. Adm: (195715) HOSP REGIONAL DE COLIDER
 A Partir de: 07/02/2023 Até 07/02/2023

Processo N.: SES-PRO-2023/22810
 Nome: (281260/3) JICELIO RODRIGUES
 Cargo/Função: (12038) NIVEL TECNICO ASSISTENCIAL
 Un. Adm: (195715) HOSP REGIONAL DE COLIDER
 A Partir de: 01/02/2023 Até 01/02/2023

Processo N.: SES-PRO-2023/23256
 Nome: (282003/4) JUCELEY MORAIS
 Cargo/Função: (12038) NIVEL TECNICO ASSISTENCIAL
 Un. Adm: (195758) HOSP ESTADUAL LOUSITE FERREIRA DA SILVA
 A Partir de: 04/07/2022 Até 04/07/2022

Processo N.: SES-PRO-2023/21701
 Nome: (285485/2) JULIAN LUCINDO PEREIRA LEITAO
 Cargo/Função: (12036) NIVEL SUPERIOR ASSISTENCIAL
 Un. Adm: (197041) COORD DO SERVICO DE ATEND MOVEL DE URGENCIA SAMU
 A Partir de: 01/03/2023 Até 01/03/2023

Processo N.: SES-PRO-2023/23266
 Nome: (299330/3) KEILA FERREIRA DA SILVA
 Cargo/Função: (12036) NIVEL SUPERIOR ASSISTENCIAL
 Un. Adm: (195758) HOSP ESTADUAL LOUSITE FERREIRA DA SILVA
 A Partir de: 03/10/2022 Até 03/10/2022

Processo N.: SES-PRO-2023/21701
 Nome: (288001/3) LIDIANE DA SILVA PARDO
 Cargo/Função: (12036) NIVEL SUPERIOR ASSISTENCIAL
 Un. Adm: (197041) COORD DO SERVICO DE ATEND MOVEL DE URGENCIA SAMU
 A Partir de: 03/03/2023 Até 03/03/2023

Processo N.: SES-PRO-2023/11026
 Nome: (96566/1) LILIANE APARECIDA PAES DE BARROS
 Cargo/Função: (4912) PROFIS TEC NIV SUPERIOR SERV SAUDE SUS
 Un. Adm: (197041) COORD DO SERVICO DE ATEND MOVEL DE URGENCIA SAMU
 A Partir de: 01/08/2022 Até 01/08/2022

Processo N.: SES-PRO-2023/21701
 Nome: (289563/3) LIVIA MARA BORGES NOHAMA
 Cargo/Função: (12036) NIVEL SUPERIOR ASSISTENCIAL
 Un. Adm: (197041) COORD DO SERVICO DE ATEND MOVEL DE URGENCIA SAMU
 A Partir de: 05/03/2023 Até 05/03/2023

Processo N.: SES-PRO-2023/14668
 Nome: (296982/2) LUAN CARLOS FRUBEL
 Cargo/Função: (12046) NIVEL FUNDAMENTAL ADMINISTRATIVO
 Un. Adm: (195740) HOSP REGIONAL DE SINOP
 A Partir de: 01/02/2023 Até 01/02/2023

Processo N.: SES-PRO-2023/24750
 Nome: (300085/2) LUANA BARBOSA DA SILVA
 Cargo/Função: (12036) NIVEL SUPERIOR ASSISTENCIAL
 Un. Adm: (136620) GER DE ANALISES DE VIGILANCIA EPIDEMIOLOGICA
 A Partir de: 01/03/2023 Até 01/03/2023

Processo N.: SES-PRO-2023/22810
 Nome: (294754/3) MARCELLO DE ALMEIDA E SILVA
 Cargo/Função: (12038) NIVEL TECNICO ASSISTENCIAL
 Un. Adm: (195715) HOSP REGIONAL DE COLIDER
 A Partir de: 09/02/2023 Até 09/02/2023

Processo N.: SES-PRO-2023/20931
 Nome: (297081/2) MARCIA GOMES MEIRA
 Cargo/Função: (12036) NIVEL SUPERIOR ASSISTENCIAL
 Un. Adm: (195758) HOSP ESTADUAL LOUSITE FERREIRA DA SILVA
 A Partir de: 02/03/2023 Até 02/03/2023

Processo N.: SES-PRO-2023/21701
 Nome: (307715/1) MARIA HELENA DA SILVA OKUYAMA
 Cargo/Função: (12036) NIVEL SUPERIOR ASSISTENCIAL
 Un. Adm: (197041) COORD DO SERVICO DE ATEND MOVEL DE URGENCIA SAMU
 A Partir de: 07/03/2023 Até 07/03/2023

Processo N.: SES-PRO-2023/24750
 Nome: (319388/1) MARIANA HARUMI SAKATA
 Cargo/Função: (12036) NIVEL SUPERIOR ASSISTENCIAL
 Un. Adm: (136620) GER DE ANALISES DE VIGILANCIA EPIDEMIOLOGICA
 A Partir de: 01/03/2023 Até 01/03/2023

Processo N.: SES-PRO-2023/11026
 Nome: (75952/2) MARILENE HILLER
 Cargo/Função: (4912) PROFIS TEC NIV SUPERIOR SERV SAUDE SUS
 Un. Adm: (197041) COORD DO SERVICO DE ATEND MOVEL DE URGENCIA SAMU
 A Partir de: 09/08/2022 Até 09/08/2022

Processo N.: SES-PRO-2023/25321
 Nome: (297092/2) MATEUS GUILHERME DA SILVA MARTINS
 Cargo/Função: (12046) NIVEL FUNDAMENTAL ADMINISTRATIVO
 Un. Adm: (195707) HOSP REGIONAL DOUTOR ANTONIO CARLOS SOUTO FONTES
 A Partir de: 01/12/2022 Até 01/12/2022

Processo N.: SES-PRO-2023/22811
 Nome: (320287/1) MAURA SCHEMMER WILGES
 Cargo/Função: (12040) NIVEL AUXILIAR ASSISTENCIAL
 Un. Adm: (195715) HOSP REGIONAL DE COLIDER
 A Partir de: 01/02/2023 Até 01/02/2023

Processo N.: SES-PRO-2023/21701
 Nome: (265112/4) MICHELY MAGALHAES CANTINHO CUNTO
 Cargo/Função: (12036) NIVEL SUPERIOR ASSISTENCIAL
 Un. Adm: (197041) COORD DO SERVICO DE ATEND MOVEL DE URGENCIA SAMU
 A Partir de: 03/03/2023 Até 03/03/2023

Processo N.: SES-PRO-2023/21701
 Nome: (319680/1) MIRIAMAR RIBEIRO DA SILVA MORAES
 Cargo/Função: (12036) NIVEL SUPERIOR ASSISTENCIAL
 Un. Adm: (197041) COORD DO SERVICO DE ATEND MOVEL DE URGENCIA SAMU
 A Partir de: 02/03/2023 Até 02/03/2023

Processo N.: SES-PRO-2022/12290
 Nome: (96217/1) OSVALDA FERREIRA DOS SANTOS BARROS
 Cargo/Função: (4946) PROFIS TEC NIV MEDIO SERV SAUDE SUS
 Un. Adm: (136751) GER DE PROD ESTOQUE E DISTRIB DE HEMOCOMPONENTES
 A Partir de: 01/11/2021 Até 01/11/2021

Processo N.: SES-PRO-2023/11026
 Nome: (93991/2) ROSANGELA MARQUES FIGUEIREDO IWASAKI
 Cargo/Função: (4912) PROFIS TEC NIV SUPERIOR SERV SAUDE SUS
 Un. Adm: (197041) COORD DO SERVICO DE ATEND MOVEL DE URGENCIA SAMU
 A Partir de: 03/08/2022 Até 03/08/2022

Processo N.: SES-PRO-2023/24750
 Nome: (298624/2) STEPHANNI FIGUEIREDO DA SILVA
 Cargo/Função: (12036) NIVEL SUPERIOR ASSISTENCIAL
 Un. Adm: (136620) GER DE ANALISES DE VIGILANCIA EPIDEMIOLOGICA
 A Partir de: 01/03/2023 Até 01/03/2023

Processo N.: SES-PRO-2023/21701
 Nome: (253091/4) TAIENE MARCELA DOS SANTOS ALMEIDA DOMELIDE
 Cargo/Função: (12036) NIVEL SUPERIOR ASSISTENCIAL
 Un. Adm: (197041) COORD DO SERVICO DE ATEND MOVEL DE URGENCIA SAMU
 A Partir de: 02/03/2023 Até 02/03/2023

Processo N.: SES-PRO-2023/21701
 Nome: (299252/3) THAIS MARCELLE PADILHA SANTOS
 Cargo/Função: (12036) NIVEL SUPERIOR ASSISTENCIAL
 Un. Adm: (197041) COORD DO SERVICO DE ATEND MOVEL DE URGENCIA SAMU
 A Partir de: 03/03/2023 Até 03/03/2023

Processo N.: SES-PRO-2023/22810
 Nome: (281337/4) TIAGO MARTINS DA SILVA
 Cargo/Função: (12038) NIVEL TECNICO ASSISTENCIAL
 Un. Adm: (195715) HOSP REGIONAL DE COLIDER
 A Partir de: 05/02/2023 Até 05/02/2023

Processo N.: SES-PRO-2023/21701
 Nome: (232961/5) VALMIR VIEIRA DE ALMEIDA
 Cargo/Função: (12036) NIVEL SUPERIOR ASSISTENCIAL
 Un. Adm: (197041) COORD DO SERVICO DE ATEND MOVEL DE URGENCIA SAMU
 A Partir de: 09/03/2023 Até 09/03/2023

Processo N.: SES-PRO-2023/21701
 Nome: (280380/3) VINICIUS ORTEGA CAMOLEZI
 Cargo/Função: (12036) NIVEL SUPERIOR ASSISTENCIAL
 Un. Adm: (197041) COORD DO SERVICO DE ATEND MOVEL DE URGENCIA SAMU
 A Partir de: 12/03/2023 Até 12/03/2023

PUBLICADA, REGISTRADA, CUMPRÁ-SE.
 Cuiabá-MT, 30 de Maio de 2023.
 Juliano Silva Melo
 Secretário de Estado de Saúde

BOLETIM DE PESSOAL/SES/00782/2023 DE:
 31/05/2023

O(A) Secretário de Estado de Saúde no uso de suas atribuições que lhes são conferidas por lei,

Resolve: DEFERIR
 Evento: LICENÇA A GESTANTE/SEGURADO INSS

Processo N.: SES-PRO-2023/32088
 Nome: (305537/1) FERNANDA DO PRADO BORGES
 Cargo/Função: (11487) DGA-4
 Un. Adm: (190713) GAB DO SECRETARIO ADJUNTO DO COMPLEXO REGULADOR
 A Partir de: 03/04/2023 Até 29/09/2023

PUBLICADA, REGISTRADA, CUMPRÁ-SE.
 Cuiabá-MT, 30 de Maio de 2023.
 Juliano Silva Melo
 Secretário de Estado de Saúde

BOLETIM DE PESSOAL/SES/00783/2023 DE:
 31/05/2023

O(A) Secretário de Estado de Saúde no uso de suas atribuições que lhes são conferidas por lei,

Resolve: DEFERIR
 Evento: LICENÇA PARA TRATAMENTO DE SAUDE

Processo N.:
 Nome: (86313/1) CELIA BEZERRA DOS SANTOS MEDEIROS
 Cargo/Função: (4946) PROFIS TEC NIV MEDIO SERV SAUDE SUS
 Un. Adm: (195740) HOSP REGIONAL DE SINOP
 A Partir de: 03/05/2023 Até 12/05/2023

Processo N.:
 Nome: (94531/1) IVANILDO SENATORE DA SILVA
 Cargo/Função: (4946) PROFIS TEC NIV MEDIO SERV SAUDE SUS
 Un. Adm: (118710) UNID ESPECIAL DE CONTR MOVIMENTACAO DE PESSOAL
 A Partir de: 11/05/2023 Até 15/05/2023

Processo N.:
 Nome: (110988/1) JOSETE DO CARMO PADILHA MAGALHAES
 Cargo/Função: (4946) PROFIS TEC NIV MEDIO SERV SAUDE SUS
 Un. Adm: (158690) COORD TECNICA DO CERMAC
 A Partir de: 17/04/2023 Até 20/04/2023

Processo N.:
 Nome: (116062/2) LEANDRO VASCONCELOS ORMOND
 Cargo/Função: (4946) PROFIS TEC NIV MEDIO SERV SAUDE SUS
 Un. Adm: (197041) COORD DO SERVICO DE ATEND MOVEL DE URGENCIA SAMU
 A Partir de: 08/05/2023 Até 28/05/2023

PUBLICADA, REGISTRADA, CUMPRÁ-SE.
 Cuiabá-MT, 30 de Maio de 2023.
 Juliano Silva Melo
 Secretário de Estado de Saúde

BOLETIM DE PESSOAL/SES/00784/2023 DE:
 31/05/2023

O(A) Secretário de Estado de Saúde no uso de suas atribuições que lhes são conferidas por lei,

Resolve: DEFERIR
 Evento: LICENÇA PARA TRATAMENTO DE SAUDE EM PESSOA DA FAMILIA

Processo N.:
 Nome: (95348/2) MARIA APARECIDA DE MOURA
 Cargo/Função: (4946) PROFIS TEC NIV MEDIO SERV SAUDE SUS
 Un. Adm: (151475) DIR DO ESCRITORIO REG DE SAUDE DE RONDONOPOLIS
 A Partir de: 03/05/2023 Até 16/05/2023

Processo N.:
 Nome: (94048/1) VINICIUS GONCALO OLIVEIRA BELLO
 Cargo/Função: (4946) PROFIS TEC NIV MEDIO SERV SAUDE SUS
 Un. Adm: (197041) COORD DO SERVICO DE ATEND MOVEL DE URGENCIA SAMU
 A Partir de: 22/03/2023 Até 05/04/2023

PUBLICADA, REGISTRADA, CUMPRÁ-SE.
 Cuiabá-MT, 30 de Maio de 2023.
 Juliano Silva Melo
 Secretário de Estado de Saúde

BOLETIM DE PESSOAL/SES/00785/2023 DE:
 31/05/2023

O(A) Secretário de Estado de Saúde no uso de suas atribuições que lhes são conferidas por lei,

Resolve: DEFERIR
 Evento: LICENÇA PREMIO - GOZO

Processo N.: SES-PRO-2023/30472
 Nome: (96217/1) OSVALDA FERREIRA DOS SANTOS BARROS
 Cargo/Função: (4946) PROFIS TEC NIV MEDIO SERV SAUDE SUS
 Qüinqüênio de Referência: 07/11/2011 Ate 06/11/2016
 A Partir de: 01/07/2023 Até 15/07/2023

PUBLICADA, REGISTRADA, CUMPRÁ-SE.
 Cuiabá-MT, 30 de Maio de 2023.
 Juliano Silva Melo
 Secretário de Estado de Saúde

BOLETIM DE PESSOAL/SES/00786/2023
31/05/2023

DE:

O(A) Secretário de Estado de Saúde no uso de suas atribuições que lhes são conferidas por lei,

Resolve: CESSAR OS EFEITOS
Evento: Adicional de Insalubridade LC 502

Processo N.:

Nome: (325796/1) ANDREIA DE AGUIAR
Cargo/Função:(12036) NIVEL SUPERIOR ASSISTENCIAL
Un. Adm: (195731) HOSP REGIONAL DE ALTA FLORESTA
ALBERT SABIN
A Partir de: 16/05/2023

Processo N.:

Nome: (305282/1) CHARLLES DE OLIVEIRA MIRANDA
Cargo/Função:(12038) NIVEL TECNICO ASSISTENCIAL
Un. Adm: (118710) UNID ESPECIAL DE CONTR MOVIMENTACAO
DE PESSOAL
A Partir de: 30/05/2023

Processo N.:

Nome: (299121/2) GABRIELA SANTOS FERREIRA DA SILVA
Cargo/Função:(12038) NIVEL TECNICO ASSISTENCIAL
Un. Adm: (195715) HOSP REGIONAL DE COLIDER
A Partir de: 26/05/2023

Processo N.:

Nome: (120583/7) JULIANA BONETTI
Cargo/Função:(12036) NIVEL SUPERIOR ASSISTENCIAL
Un. Adm: (195715) HOSP REGIONAL DE COLIDER
A Partir de: 30/05/2023

Processo N.:

Nome: (59138/4) MARIA ADRIANA GONCALVES
Cargo/Função:(12038) NIVEL TECNICO ASSISTENCIAL
Un. Adm: (195740) HOSP REGIONAL DE SINOP
A Partir de: 31/05/2023

Processo N.:

Nome: (304788/2) NOEMI CUSTODIO EUFROZINO SILVA
Cargo/Função:(12038) NIVEL TECNICO ASSISTENCIAL
Un. Adm: (195740) HOSP REGIONAL DE SINOP
A Partir de: 31/05/2023

PUBLICADA, REGISTRADA, CUMPRÁ-SE.

Cuiabá-MT, 30 de Maio de 2023.

Juliano Silva Melo

Secretário de Estado de Saúde

BOLETIM DE PESSOAL/SES/00787/2023
31/05/2023

DE:

O(A) Secretário de Estado de Saúde no uso de suas atribuições que lhes são conferidas por lei,

Resolve: AUTORIZAR
Evento: READAPTAÇÃO DE FUNÇÃO

Processo N.:

Nome: (101173/1) EDNA MARTA DIAS GONCALO
Un. Adm: (195707) HOSP REGIONAL DOUTOR ANTONIO CARLOS
SOUTO FONTES
A Partir de: 17/04/2023 Até13/10/2023

PUBLICADA, REGISTRADA, CUMPRÁ-SE.

Cuiabá-MT, 30 de Maio de 2023.

Juliano Silva Melo

Secretário de Estado de Saúde

BOLETIM DE PESSOAL/SES/00788/2023
31/05/2023

DE:

O(A) Secretário de Estado de Saúde no uso de suas atribuições que lhes são conferidas por lei,

Resolve: DEFERIR
Evento: READAPTAÇÃO DE FUNÇÃO

Processo N.:

Nome: (95351/1) MARIA ROSA DA CRUZ
Un. Adm: (195685) HOSP REGIONAL RONDONOPOLIS IRMA
ELZA GIOVANELLA
A Partir de: 17/04/2023 Até15/07/2023

PUBLICADA, REGISTRADA, CUMPRÁ-SE.

Cuiabá-MT, 30 de Maio de 2023.

Juliano Silva Melo

Secretário de Estado de Saúde

ADMINISTRAÇÃO INDIRETA

UNEMAT

UNIVERSIDADE DO ESTADO DE MATO GROSSO

O(A) Reitora-Presidente da FUNEMT no uso de suas atribuições que lhes são conferidas por lei,

Resolve: RETIFICAR
Objeto: CONTRATAÇÃO TEMPORARIA POR MOTIVO DE URGÊNCIA

CONTRATO/UNEMAT/00971/2023 DE: 31/05/2023

Processo Nº: 247/2021

Contratado: (267808/3) RUSILEI LUZIA DA COSTA PESSATTO

CPF: 979.928.521-68

Cargo/Função: (11802) PROFESSOR UNEMAT LC 534/2014

Referência: B-001 Carga Horária: 20 horas semanais

Un. Adm: (207381) FACUL. DE CIENC. SOCIAIS APLIC. E

AGRARIAS

A Partir de: 26/05/2021 Até08/07/2023

PUBLICADA, REGISTRADA, CUMPRÁ-SE.

Cuiabá-MT, 30 de Maio de 2023.

Vera Lúcia da Rocha Maquêa

Reitora-Presidente da FUNEMT

BOLETIM DE PESSOAL/UNEMAT/00304/2023
31/05/2023

DE:

O(A) Reitora-Presidente da FUNEMT no uso de suas atribuições que lhes são conferidas por lei,

Resolve: REMOVER
Evento: Remoção Interna a Pedido

Processo N.: 2023/03733

Nome: (67799/5) LUIZ WANDERLEI DOS SANTOS

Cargo/Função: (11905) AGENTE UNIVERSITARIO LC 321

Para Un. Adm: (207543) SUPERV DE PATRIMONIO

A Partir de: 03/05/2023

PUBLICADA, REGISTRADA, CUMPRÁ-SE.

Cuiabá-MT, 30 de Maio de 2023.

Vera Lúcia da Rocha Maquêa

Reitora-Presidente da FUNEMT

BOLETIM DE PESSOAL/UNEMAT/00305/2023
31/05/2023

DE:

O(A) Reitora-Presidente da FUNEMT no uso de suas atribuições que lhes são conferidas por lei,

Resolve: DEFERIR

Evento: LICENCA PARA TRATAMENTO DE SAUDE

Processo N.:

Nome: (83166/1) FRANCISCO DE ASSIS RABELO JUNIOR
Cargo/Função: (11802) PROFESSOR UNEMAT LC 534/2014
Un. Adm: (206350) FACUL DE CIENCIAS AGRARIAS E

BIOLOGICAS

A Partir de: 04/05/2023 Até01/08/2023

Processo N.:

Nome: (75472/1) GILMARA DE FATIMA LARA GARCIA
Cargo/Função: (11905) AGENTE UNIVERSITARIO LC 321
Un. Adm: (205389) DIR DE GESTAO DE PRODUCAO DE PROVAS

E EXAMES

A Partir de: 20/05/2023 Até15/11/2023

PUBLICADA, REGISTRADA, CUMPRÁ-SE.

Cuiabá-MT, 30 de Maio de 2023.

Vera Lúcia da Rocha Maquêa

Reitora-Presidente da FUNEMT

BOLETIM DE PESSOAL/UNEMAT/00306/2023
31/05/2023

DE:

O(A) Reitora-Presidente da FUNEMT no uso de suas atribuições que lhes são conferidas por lei,

Resolve: DEFERIR

Evento: LICENCA PARA TRATAMENTO DE SAUDE EM PESSOA DA FAMILIA

Processo N.:

Nome: (86172/6) CRISTINNE LEUS TOME
Cargo/Função: (11802) PROFESSOR UNEMAT LC 534/2014
Un. Adm: (206563) FACUL DE CIENCIAS HUMANAS E

LINGUAGEM

A Partir de: 02/05/2023 Até28/10/2023

PUBLICADA, REGISTRADA, CUMPRÁ-SE.

Cuiabá-MT, 30 de Maio de 2023.

Vera Lúcia da Rocha Maquêa

Reitora-Presidente da FUNEMT

BOLETIM DE PESSOAL/UNEMAT/00307/2023
31/05/2023

DE:

O(A) Reitora-Presidente da FUNEMT no uso de suas atribuições que lhes são conferidas por lei,

Resolve: RETIFICAR

Evento: LICENCA PREMIO - GOZO

Processo N.: UNEMAT-PRO-2023/09069

Nome: (53748/2) WILBUM DE ANDRADE CARDOSO
Cargo/Função: (11802) PROFESSOR UNEMAT LC 534/2014
Quinquênio de Referência: 03/04/1995 Ate 02/04/2000

A Partir de: 02/06/2023 Até31/07/2023

PUBLICADA, REGISTRADA, CUMPRÁ-SE.

Cuiabá-MT, 30 de Maio de 2023.

Vera Lúcia da Rocha Maquêa

Reitora-Presidente da FUNEMT

AGER

AGÊNCIA ESTADUAL DE REGULAÇÃO

BOLETIM DE PESSOAL/AGER/00037/2023
31/05/2023

DE:

O(A) Presidente - AGER no uso de suas atribuições que lhes são conferidas por lei,

Resolve: DEFERIR

Evento: LICENCA PREMIO - GOZO

Processo N.: AGER-PRO-2023/02437

Nome: (228663/1) ROGERIO PINTO DO NASCIMENTO
Cargo/Função: (9999) ANALISTA REGULADOR LC 467
Quinquênio de Referência: 16/03/2016 Ate 14/03/2021
A Partir de: 29/05/2023 Até27/06/2023

PUBLICADA, REGISTRADA, CUMPRÁ-SE.

Cuiabá-MT, 30 de Maio de 2023.

Luis Alberto Nespolo

Presidente - AGER

IPEM-MT

INSTITUTO DE PESOS E MEDIDAS DE MATO GROSSO

BOLETIM DE PESSOAL/IPEM/00048/2023
31/05/2023

DE:

O(A) Presidente do IPEM/MT no uso de suas atribuições que lhes são conferidas por lei,

Resolve: RETIFICAR

Evento: LICENCA PREMIO - GOZO

Processo N.:

Nome: (46416/4) MARIA DE LURDES CAPELASSI COELHO
Cargo/Função: (4083) ANALISTA FISCAL METROLOGICO
Quinquênio de Referência: 10/07/2015 Ate 09/07/2020
A Partir de: 24/06/2024 Até08/07/2024

PUBLICADA, REGISTRADA, CUMPRÁ-SE.

Cuiabá-MT, 30 de Maio de 2023.

Bento Francisco Gomes Bezerra

Presidente do IPEM/MT

INDEA

INSTITUTO DE DEFESA AGROPECUÁRIA

BOLETIM DE PESSOAL/INDEAMT/00322/2023
31/05/2023

DE:

O(A) Presidente do INDEA no uso de suas atribuições que lhes são conferidas por lei,

Resolve: DEFERIR

Evento: LICENCA PARA TRATAMENTO DE SAUDE

Processo N.:

Nome: (127824/1) DENISE MARTINS GARCIA
Cargo/Função: (3874) AGENTE FISCAL EST DEF AGRO FLOR I
L9070

Un. Adm: (149772) UNID LOCAL DE EXECUCAO DE CAMPO
VERDE

A Partir de: 13/04/2023 Até11/06/2023

Processo N.:

Nome: (256873/1) ELISANGELA DE ALMEIDA FARIA
Cargo/Função: (5365) TECNICO ADMINISTRATIVO L 10052
Un. Adm: (181110) COORD FINANCEIRA E CONTABIL
A Partir de: 25/03/2023 Até18/05/2023

Processo N.:

Nome: (256873/1) ELISANGELA DE ALMEIDA FARIA
Cargo/Função: (5365) TECNICO ADMINISTRATIVO L 10052
Un. Adm: (181110) COORD FINANCEIRA E CONTABIL
A Partir de: 22/05/2023 Até20/06/2023

Processo N.:

Nome: (237078/1) MARCELO GALVAO MARQUES
Cargo/Função: (3872) ANALISTA ADM EST DEF AGRO E FLOR L9070
Un. Adm: (148806) UNID REGIONAL DE SUPERVISAO DE BARRA DO GARCAS
A Partir de: 13/04/2023 Até27/04/2023

Processo N.:

Nome: (79667/1) SEBASTIANA XAVIER DOS SANTOS E SILVA
Cargo/Função: (3878) AUXILIAR EST DEF AGRO FLORESTAL L9070
Un. Adm: (181196) GER DE PROTOCOLO E ARQUIVO
A Partir de: 16/05/2023 Até14/07/2023

Processo N.:

Nome: (47514/3) VERIDIANA MENDES DA PURIFICACAO MELCHORS
Cargo/Função: (3876) AGENTE FISCAL EST DEF AGRO FLOR II L9070
Un. Adm: (150215) UNID LOCAL DE EXECUCAO DE COLIDER
A Partir de: 02/05/2023 Até30/07/2023

PUBLICADA, REGISTRADA, CUMpra-SE.
Cuiabá-MT, 30 de Maio de 2023.
Emanuele Gonçalves de Almeida
Presidente do INDEA

BOLETIM DE PESSOAL/INDEAMT/00323/2023
31/05/2023

DE:

O(A) Presidente do INDEA no uso de suas atribuições que lhes são conferidas por lei,

Resolve: DEFERIR

Evento: LICENCA PREMIO - GOZO

Processo N.: INDEAMT-DES-2023/17512

Nome: (109746/1) ALBERTO MAGNO LEICHWEIS
Cargo/Função: (3870) FISCAL EST DEF AGRO E FLORESTAL L9070
Quinquênio de Referência: 07/10/2008 Ate 06/10/2013
A Partir de: 14/08/2023 Até28/08/2023

Processo N.: INDEAMT-OFI-2023/01064

Nome: (109746/1) ALBERTO MAGNO LEICHWEIS
Cargo/Função: (3870) FISCAL EST DEF AGRO E FLORESTAL L9070
Quinquênio de Referência: 07/10/2008 Ate 06/10/2013
A Partir de: 15/09/2023 Até29/09/2023

Processo N.: INDEAMT-REQ-2023/00672

Nome: (80161/2) ANTONIO CARLOS PEREIRA DE CIRQUEIRA
Cargo/Função: (3874) AGENTE FISCAL EST DEF AGRO FLOR I L9070
Quinquênio de Referência: 01/07/2012 Ate 30/06/2017
A Partir de: 01/10/2023 Até15/10/2023

Processo N.: INDEAMT-CIN-2023/02358

Nome: (109820/1) DENIS FLAVIO CORREA
Cargo/Função: (3874) AGENTE FISCAL EST DEF AGRO FLOR I L9070
Quinquênio de Referência: 15/10/2013 Ate 14/10/2018
A Partir de: 31/03/2023 Até14/04/2023

Processo N.: INDEAMT-CIN-2023/02358

Nome: (109820/1) DENIS FLAVIO CORREA
Cargo/Função: (3874) AGENTE FISCAL EST DEF AGRO FLOR I L9070
Quinquênio de Referência: 15/10/2013 Ate 14/10/2018
A Partir de: 31/12/2023 Até14/01/2024

Processo N.: INDEAMT-CIN-2023/02358

Nome: (109820/1) DENIS FLAVIO CORREA
Cargo/Função: (3874) AGENTE FISCAL EST DEF AGRO FLOR I L9070
Quinquênio de Referência: 15/10/2013 Ate 14/10/2018
A Partir de: 01/03/2024 Até30/03/2024

Processo N.: INDEAMT-CIN-2023/02358

Nome: (109820/1) DENIS FLAVIO CORREA
Cargo/Função: (3874) AGENTE FISCAL EST DEF AGRO FLOR I L9070
Quinquênio de Referência: 15/10/2013 Ate 14/10/2018
A Partir de: 01/12/2023 Até30/12/2023

Processo N.: Escala Portal do Servidor

Nome: (249497/1) EDER MAX DA SILVA
Cargo/Função: (3874) AGENTE FISCAL EST DEF AGRO FLOR I L9070
Quinquênio de Referência: 12/07/2013 Ate 11/07/2018
A Partir de: 26/06/2023 Até10/07/2023

Processo N.: INDEAMT-REQ-2023/00591

Nome: (251515/1) IRANY CRUZ DO NASCIMENTO CAMARA
Cargo/Função: (5365) TECNICO ADMINISTRATIVO L 10052
Quinquênio de Referência: 09/12/2013 Ate 08/10/2020
A Partir de: 26/06/2023 Até05/07/2023

Processo N.: INDEAMT-REQ-2023/00591

Nome: (251515/1) IRANY CRUZ DO NASCIMENTO CAMARA
Cargo/Função: (5365) TECNICO ADMINISTRATIVO L 10052
Quinquênio de Referência: 09/12/2013 Ate 08/10/2020
A Partir de: 06/07/2023 Até15/07/2023

Processo N.: INDEAMT-REQ-2023/00591

Nome: (251515/1) IRANY CRUZ DO NASCIMENTO CAMARA
Cargo/Função: (5365) TECNICO ADMINISTRATIVO L 10052
Quinquênio de Referência: 09/12/2013 Ate 08/10/2020
A Partir de: 16/07/2023 Até25/07/2023

Processo N.: INDEAMT-REQ-2023/00591

Nome: (251515/1) IRANY CRUZ DO NASCIMENTO CAMARA
Cargo/Função: (5365) TECNICO ADMINISTRATIVO L 10052
Quinquênio de Referência: 09/12/2013 Ate 08/10/2020
A Partir de: 26/07/2023 Até04/08/2023

Processo N.: INDEAMT-PRO-2023/09712

Nome: (35974/4) MAURO CARLOS VIEIRA
Cargo/Função: (3872) ANALISTA ADM EST DEF AGRO E FLOR L9070
Quinquênio de Referência: 15/01/2011 Ate 14/01/2016
A Partir de: 12/06/2023 Até26/06/2023

Processo N.: INDEAMT-CIN-2023/02325

Nome: (263737/1) ROBSON LUIZ SILVA DE SOUZA
Cargo/Função: (6027) ANALISTA DESENV ECON SOCIAL L 10050
Quinquênio de Referência: 08/06/2015 Ate 07/06/2020
A Partir de: 30/10/2023 Até13/11/2023

Processo N.: INDEAMT-CIN-2023/02325

Nome: (263737/1) ROBSON LUIZ SILVA DE SOUZA
Cargo/Função: (6027) ANALISTA DESENV ECON SOCIAL L 10050
Quinquênio de Referência: 08/06/2015 Ate 07/06/2020
A Partir de: 10/07/2023 Até24/07/2023

Processo N.: INDEAMT-REQ-2023/00695

Nome: (252680/1) VERNEI GOLTZ BAUERMANN
Cargo/Função: (3874) AGENTE FISCAL EST DEF AGRO FLOR I L9070
Quinquênio de Referência: 28/01/2014 Ate 27/01/2019
A Partir de: 12/06/2023 Até21/06/2023

PUBLICADA, REGISTRADA, CUMpra-SE.
Cuiabá-MT, 30 de Maio de 2023.
Emanuele Gonçalves de Almeida
Presidente do INDEA

BOLETIM DE PESSOAL/INDEAMT/00324/2023
31/05/2023

DE:

O(A) Presidente do INDEA no uso de suas atribuições que lhes são conferidas por lei,

Resolve: DEFERIR

Evento: GOZO LICENÇA-PREMIO, JORNADA 50%

Processo N.: REQ-2023/00697

Nome: (109771/1) PAULO HENRIQUE RODRIGUES ERNST
Cargo/Função: (3870) FISCAL EST DEF AGRO E FLORESTAL
L9070

Quinquênio de Referência: 09/10/2013 Ate 08/10/2018

A Partir de: 18/07/2023 Ate 15/09/23

PUBLICADA, REGISTRADA, CUMPRA-SE.

Cuiabá-MT, 30 de Maio de 2023.

Emanuele Gonçalves de Almeida

Presidente do INDEA

DETRAN**DEPARTAMENTO ESTADUAL DE TRÂNSITO**

PORTARIA/DETRAN/00109/2023

DE: 31/05/2023

O(A) Presidente do DETRAN no uso de suas atribuições que lhes são conferidas por lei,

Resolve: DESIGNAR

Evento: Designação de Função/Função de Confiança

Processo N.:

Nome: (225466/1) HENRY CESAR DA SILVEIRA FERREIRA
Cargo/Função: (11665) FUNCAO DGA 10 LC/266 - LIDER DE
EQUIPE

Un. Adm: (183997) GER DE PESSOAL

A Partir de: 01/06/2023 Até 30/06/2023

PUBLICADA, REGISTRADA, CUMPRA-SE.

Cuiabá-MT, 30 de Maio de 2023.

Gustavo Reis Lobo de Vasconcelos

Presidente do DETRAN

PORTARIA/DETRAN/00110/2023

DE: 31/05/2023

O(A) Presidente do DETRAN no uso de suas atribuições que lhes são conferidas por lei,

Resolve: DESIGNAR

Evento: DESIGNAÇÃO EM SUBSTITUIÇÃO CARGO EM COMISSÃO/
FUNÇÃO

Processo N.:

Nome: (256548/1) FRANCIANE BERNARDINO

A Partir de: 29/05/2023 Até 07/06/2023

Cargo/Função: (11606) DGA-6 SERVIDOR

Substituído: (225477/1) LUIS MARIO VIANA DIAS

Un. Adm: (184047) GER MEDIDAS ADMINISTRATIVAS

PENALIDADES CONDUTOR

PUBLICADA, REGISTRADA, CUMPRA-SE.

Cuiabá-MT, 30 de Maio de 2023.

Gustavo Reis Lobo de Vasconcelos

Presidente do DETRAN

MTPREV**MATO GROSSO PREVIDÊNCIA**

PORTARIA/MTPREV/00032/2023

DE: 31/05/2023

O(A) Diretor Presidente MT PREV no uso de suas atribuições que lhes são conferidas por lei,

Resolve: DESIGNAR

Evento: DESIGNAÇÃO EM SUBSTITUIÇÃO CARGO EM COMISSÃO/
FUNÇÃO

Processo N.:

Nome: (127370/5) CUSTODIA PEREIRA DOS SANTOS

A Partir de: 25/03/2023 Até 22/04/2023

Cargo/Função: (11690) FUNCAO DGA 6 LC/266

Substituído: (241229/1) CLEUNICE PEREIRA BARROS GOMES

Un. Adm: (210196) GER DE APOSENTADOS E PENSIONISTAS

PUBLICADA, REGISTRADA, CUMPRA-SE.

Cuiabá-MT, 30 de Maio de 2023.

Elliton Oliveira de Souza

Diretor Presidente MT PREV

PORTARIA/MTPREV/00033/2023

DE: 31/05/2023

O(A) Diretor Presidente MT PREV no uso de suas atribuições que lhes são conferidas por lei,

Resolve: DESIGNAR

Evento: DESIGNAÇÃO EM SUBSTITUIÇÃO CARGO EM COMISSÃO/
FUNÇÃO

Processo N.:

Nome: (241229/1) CLEUNICE PEREIRA BARROS GOMES

A Partir de: 31/07/2023 Até 10/11/2023

Cargo/Função: (11592) DGA-5 SERVIDOR

Substituído: (265165/1) ALEXANDRA PICCIN DOS SANTOS

MOURA

Un. Adm: (210250) COORD DE ATENDIMENTO PREVIDENCIARIO

PUBLICADA, REGISTRADA, CUMPRA-SE.

Cuiabá-MT, 30 de Maio de 2023.

Elliton Oliveira de Souza

Diretor Presidente MT PREV

Imprensa Oficial



LICITAÇÃO

SECRETARIAS

SEMA

SECRETARIA DE ESTADO DE MEIO AMBIENTE

**AVISO DE SUSPENSÃO
CONCORRÊNCIA Nº 002/2023/SEMA/MT
SEMA-PRO-2022/08885
SIAG nº 0008885/2022**

A Secretaria de Estado de Meio Ambiente - SEMA/MT, por meio da Comissão Permanente de Licitação, instituída pela Portaria nº 117/2022/SEMA/MT, publicada no DOE/MT do dia 22 de fevereiro de 2022, torna público que a licitação referente a Concorrência nº 002/2023, cujo objeto é a "Contratação de serviço técnico de consultoria e elaboração de proposta de enquadramento de corpos hídricos da zona urbana do município de Várzea Grande" a qual estava com a sessão agendada para ocorrer no dia 01/06/2023, as 09:00 horas, **está SUSPensa**, para resposta aos pedidos de esclarecimentos, bem como, para eventuais alterações/retificações no edital, nova data será publicada.

Torna público ainda que, eventuais sugestões e/ou alterações no edital, poderão ser direcionadas à Comissão Permanente de Licitação, por meio do e-mail: licitacao1@sema.mt.gov.br

Cuiabá - MT, 30 de maio de 2023.

BRUNA CARLA GUARIM DA SILVA
Presidente da Comissão Permanente de Licitação
SEMA/MT

**AVISO DE SUSPENSÃO E NOVA DATA
PREGÃO ELETRÔNICO Nº. 006/2023/SEMA
SEMA-PRO-2022/18490
SIAG nº 0018490/2022**

A Secretaria de Estado de Meio Ambiente, neste ato representado por sua Pregoeira Oficial, conforme Portaria nº 298/2020/SEMA/MT, no uso de suas atribuições, torna público que a licitação referente ao Pregão Eletrônico nº 006/2023, cujo objeto é a "**CONTRATAÇÃO DE EMPRESA ESPECIALIZADA EM PRESTAÇÃO DE SERVIÇO TELEFÔNICO FIXO COMUTADO E SERVIÇOS VINCULADOS - INSTALAÇÃO E ASSINATURA, NAS MODALIDADES LOCAL, COM DISCAGEM DIRETA A RAMAL - DDR, LONGA DISTÂNCIA NACIONAL - LDN E LONGA DISTÂNCIA INTERNACIONAL - LDI E TERMINAIS NÃO RESIDENCIAIS, SERVIÇOS DE 0800 - PARA ATENDER A SECRETARIA DE ESTADO DE MEIO AMBIENTE COM LIGAÇÕES ORIGINADAS DE TERMINAIS FIXOS A SER EXECUTADO DE FORMA CONTÍNUA,**" a qual estava agendada para as 14:00 horas do dia 02/06/2023, foi **SUSPensa**, para resposta aos pedidos de esclarecimento. **Sendo assim, fica agendada a abertura do certame para o dia 13/06/2023 às 09h00min (horário local).**

Cuiabá - MT, 30 de maio de 2023.

Bruna Carla Guarim da Silva
Pregoeira Oficial
SEMA/MT

**AVISO DE RESULTADO
EDITAL DE DISPENSA DE LICITAÇÃO Nº 005/2023
PROCESSO SIGADOC SEMA-PRO-2023/01294.**

A Secretaria de Estado de Meio Ambiente, por meio de sua Agente de Contratação nomeada por meio da Portaria nº 380/2023/SEMA/MT, publicada no DOE/MT do dia 04 de maio de 2023, torna público, para conhecimento dos interessados, a Dispensa de Licitação referente ao edital nº 005/2023, considerando a orientação exposta no Parecer Jurídico 18-C/SUBPGMA/PGE/2023, fundamentado no artigo 75, inciso XV da Lei 14.133/2021 e no Decreto Estadual nº 1.525/2022, bem como, alterações posteriores.

OBJETO: "Contratação de serviço especializado, com a finalidade de realização de todas as etapas do Processo Seletivo Simplificado da Secretaria de Estado de Meio Ambiente, destinado ao provimento de 29 (vinte e nove) profissionais temporários e formação de cadastro de reserva, através de seleção, exclusivamente por análise curricular e documental (títulos e experiência), conforme condições, quantidades e exigências estabelecidas neste instrumento, para atender as demandas da Secretaria de Estado de Meio Ambiente - SEMA/MT."

INTERESSADO: INSTITUTO NACIONAL DE SELECOES E CONCURSOS - SELECON, inscrito no CNPJ nº 24.465.407/0001-52.

VALOR: R\$ 39.200,00 (trinta e nove mil e duzentos reais).

DISPONÍVEL EM: <http://www.sema.mt.gov.br/site/index.php/unidades-administrativas/aquisicoes-e-contratos/aquisi%C3%A7%C3%B5es/category/858-dispensa>

Id contratação PNCP: 03507415002350-1-000009/2023.

Cuiabá-MT, 30 de maio de 2023.

Bruna Carla Guarim da Silva
Agente de Contratação
SEMA/MT

**ATO DE RATIFICAÇÃO DE DISPENSA DE LICITAÇÃO EDITAL N.
005/2023**

Ratifico a dispensa de licitação, nos termos do **artigo 75, inciso XV, da Lei 14.133/2021** e no **Decreto Estadual nº 1.525 /2022**, bem como, alterações posteriores.

Cuiabá-MT, 30 de maio de 2023.

Alex Sandro Antonio Marega
Secretário Adjunto Executivo de Meio Ambiente
SEMA/MT

SESP

SECRETARIA DE ESTADO DE SEGURANÇA PÚBLICA

**RATIFICAÇÃO DA INEXIGIBILIDADE DE LICITAÇÃO Nº 010/2023/
SESP**

Vistos, etc.

Considerando estarem presentes todos os pressupostos autorizativos da legislação que regula a matéria, **RATIFICO** os termos do Parecer nº 1.168/SGAC/PGE/2023 e demais documentos e justificativas juntados aos autos do Processo PJC-PRO-2023/02040 e **AUTORIZO** a contratação, por meio de **INEXIGIBILIDADE DE LICITAÇÃO**, das pessoas físicas **JUSSEMAR REBULI PINTO, CPF Nº 843.499.481-04** e **KARINA MARQUIOLI SIQUINELLI REBULI, CPF Nº 257.891.148-73** para Locação de imóvel situado na Rua Arthur Francisco Xavier, nº 555, Bairro: São Sebastião, Araputanga-MT, para abrigar as instalações da Delegacia de Polícia Civil de Araputanga, pelo prazo de 60 (sessenta) meses, no valor global de R\$ 240.000,00 (duzentos e quarenta mil reais), com fulcro no artigo 74, inciso V, §5 da Lei 14.133/2021, juntamente com demais Legislação pertinente.

E, para a eficácia dos atos, **DETERMINO** que a presente ratificação seja publicada no Diário Oficial do Estado de Mato Grosso, em atendimento ao parágrafo único, art. 148, do Decreto Estadual 1.525/22.

Cuiabá-MT, 30 de maio de 2023.

(ORIGINAL ASSINADO)
HEVERTON MOURETT DE OLIVEIRA
Secretário Adjunto de Segurança Pública
SASP/SESP

SEDUC

SECRETARIA DE ESTADO DE EDUCAÇÃO

EXTRATO DO TERMO DE CONTRATO Nº 080/2023/SEDUC

**ORIGEM: INEXIGIBILIDADE DE LICITAÇÃO Nº 031/2023/SEDUC
PROCESSO ADMINISTRATIVO SEDUC-PRO-2023/45881**

Contratante: SECRETARIA DE ESTADO DE EDUCAÇÃO DE MATO GROSSO

Contratada: MASTER EDUCACIONAL E TREINAMENTO LTDA - CNPJ Nº 45.917.534/0001-15

Objeto: Contratação empresa para prestação de serviço especializado em capacitação/curso de curta duração, para utilização da ferramenta, Microsoft Excel Completo do básico, intermediário e avançado, Microsoft Power BI - análise de dados corporativos e criação de dashboards gerenciais, para atender a SEDUC/MT.

Valor Total: R\$ 44.217,00 (quarenta e quatro mil e duzentos e dezessete reais).

Fundamento Legal: Lei nº 14.133/2021, Decreto Estadual nº 1525/2022, de Direito Público e, supletivamente e em casos omissos, nos Princípios da Teoria Geral dos Contratos e nas disposições do Direito Privado e suas alterações legais posteriores.

GESTOR: Kelly Kátia Damasceno - MAT:618490 -CPF: 651.709.461-04

FISCAL: Jeanne Silva Redez - MAT: 241248 - CPF: 016.375.891-31

SUPLENTE DE FISCAL: Nivaldo Vitor da Silva - MAT: 88659 - CPF: 893.337.131-15

Cuiabá, 26 de maio de 2023.

ALAN RESENDE PORTO

Secretário de Estado de Educação

SETASC

SECRETARIA DE ESTADO DE ASSISTÊNCIA SOCIAL E CIDADANIA

**RETIFICAÇÃO AO AVISO DE RETIFICAÇÃO DO
AVISO DE RESULTADO E TERMO DE HOMOLOGAÇÃO
PREGÃO ELETRÔNICO N.º 006/2023/SETASC
PROCESSO 008170/2022**

Onde se lê:

PREGÃO ELETRÔNICO N.º 008/2023/SETASC

Leia-se:

PREGÃO ELETRÔNICO N.º 006/2023/SETASC

Cuiabá-MT, 30 de maio de 2023.

Marcos Alexandre Pereira Stocco

Pregoeiro SETASC

ADMINISTRAÇÃO INDIRETA

UNEMAT

UNIVERSIDADE DO ESTADO DE MATO GROSSO

**EXTRATO DO TERMO ADITIVO Nº 001 AO CONTRATO Nº
127/2022-UNEMAT**

**PARTES: UNIVERSIDADE DO ESTADO DE MATO GROSSO / WP
CONSTRUTORA EIRELI - EPP, CNPJ sob o n.º 12.648.863/0001-59**

DO OBJETO: a prorrogação do Prazo de Execução ao Contrato nº 127/2022 - UNEMAT, por mais 180 dias, contados dos dias 11/04/2023 a 11/10/2023.

DA ASSINATURA: 26/05/2023.

DO VALOR: Permanece o mesmo do Contrato Original.

GESTOR/MATRÍCULA: Fernando Selleri Silva, matrícula nº 90384.

FISCAL/MATRÍCULA: Alexandre Volkaman Ultramari, matrícula nº 109323.

DOTAÇÃO ORÇAMENTÁRIA: 26201.0006.12.364.528.2214.0800.449 000000.300.4.1

ELEMENTO DE DESPESA: 51 - Obras e Instalações.

ASSINAM: Profa. Dra. Vera Lucia Da Rocha Maquêa - Reitor; Sr. Wendel Alves Prata - Representante Legal.

**EXTRATO DO TERMO ADITIVO Nº 001 AO CONTRATO Nº
144/2022-UNEMAT**

**PARTES: UNIVERSIDADE DO ESTADO DE MATO GROSSO / FORT
CONSTRUTORA LTDA - EPP, CNPJ sob o n.º 20.004.665/0001-80**

DO OBJETO: aumento de quantitativo de serviços do Contrato nº 144/2022 - UNEMAT, no valor de R\$ 10.530,32 (Dez mil e quinhentos e trinta reais e trinta e dois centavos), correspondente a 17,99% do valor total do contrato.

DA ASSINATURA: 30/05/2023.

DA VIGÊNCIA: Permanece a mesma.

GESTÃO: Titular da Diretoria Político-Financeira e Pedagógica do Campus Jane Vanini.

FISCAL/MATRÍCULA: Alex Sandro Teixeira de Souza, matrícula nº 315273.

DOTAÇÃO ORÇAMENTÁRIA: 26201.0001.12.364.528.2214.0700.44900 0000.15010100.4.1

ELEMENTO DE DESPESA: 51 - Obras e Instalações.

ASSINAM: Profa. Dra. Vera Lucia Da Rocha Maquêa - Reitor; Sra. Maria Odema Biava Boaria - Representante Legal.

MT PAR

MT PARTICIPAÇÕES E PROJETOS S.A.

**AVISO DE LICITAÇÃO
LICITAÇÃO Nº 013/2023/MTPAR
PROCESSO SIGADOC: MTPAR-PRO-2023/00450
Número do Protocolo SIGADOC: LmEYPUPbDE**

A MT Participações e Projetos S.A - MT-PAR, torna público que realizará a licitação em epígrafe, conforme indicado abaixo.

DA APRESENTAÇÃO DE PROPOSTA: A partir de 31/05/2023 até a data e hora marcada para abertura da sessão pública, exclusivamente via sistema eletrônico Licitações-e no site: <https://www.licitacoes-e.com.br/>.

IDENTIFICADOR DA LICITAÇÃO NO LICITAÇÕES-E: 1004133

ABERTURA DAS PROPOSTAS E INÍCIO DA SESSÃO: 10h00min do dia 23/06/2023 (horário de Brasília) via sistema eletrônico Licitações-e.

OBJETO: Aquisição de Licenças de Uso de Softwares (Anual e Vitalícia) para atender o Núcleo de Projetos de Engenharia, Arquitetura e Obras da MT-PAR, conforme especificações, condições, quantidades e exigências estabelecidas neste edital e em seus anexos.

DISPONIBILIZAÇÃO DO EDITAL: O edital e seus anexos poderão ser retirados na página eletrônica do Sistema Licitações-e: <https://www.licitacoes-e.com.br/> e no site da MT-PAR: <https://www.mtpar.mt.gov.br/licitacoes-trans-sub>.

Dúvidas: (65) 3622-0133 - Núcleo Administrativo.

Cuiabá-MT, 30 de maio de 2023.

WENER SANTOS

Diretor Presidente da MT Participações e Projetos S.A - MT-PAR

PROCURADORIA GERAL DO ESTADO

PORTARIA N.º 039/PGE/2023

O **PROCURADOR-GERAL DO ESTADO DE MATO GROSSO**, no uso de suas atribuições legais conferidas pelo artigo 12-B, inciso I, da Lei Complementar n. 111/2002, e

Considerando o disposto nas seguintes leis de carreiras: Lei nº 7.351, de 13 de fevereiro de 2000, Lei nº 7.554, de 10 de dezembro de 2001 e Lei nº 10.052, de 15 de janeiro de 2014; e

Considerando o Decreto nº 1.303 de 03 de Março de 2022 e Instrução Normativa nº 15 de 15 de dezembro de 2022, que estabelecem critérios de Avaliação Anual de Desempenho dos Servidores Públicos Cíveis do Poder Executivo Estadual,

RESOLVE:

Art. 1º Homologar a Avaliação Anual de Desempenho dos servidores públicos efetivos lotados na Procuradoria-Geral do Estado de Mato Grosso, abaixo relacionados, referente ao ano 2022/2023, com período de avaliação/direito entre 10 de abril e 12 de maio de 2022/2023, nos termos do Decreto nº 1.303 de 03 de Março de 2022 e Instrução Normativa nº 15 de 15 de dezembro de 2022.

ANALISTA DA PGE		
NOME DO SERVIDOR	MATRÍCULA	NOTA
Diego Nogueira Costa	278055	99,72
Livia Campos Freitag	278066	99,89
Gina Claudia Aguiar	67182	98,00
William Goncalves Da Silva Petrazzini	114627	99,44
ANALISTA ADMINISTRATIVO L 10052		
Silze Cristhiane Figueiredo Sousa	125197	96,83
TECNICO DA PGE		
NOME DO SERVIDOR	MATRÍCULA	NOTA
Marina Marques De Souza Thommen	278081	99,50
Art. 4º, § 2º e §3º da IN 15/2022 - Decreto 1.303/2022		
NOME DO SERVIDOR	MATRÍCULA	NOTA
Mônica Rodrigues da Silva	278310	Avaliação Não Efetuada

REGISTRADA, PUBLICADA, CUMPRE-SE.

Procuradoria-Geral do Estado, em Cuiabá - MT, Maio de 2023.

FRANCISCO DE ASSIS DA SILVA LOPES

PROCURADOR GERAL DO ESTADO DE MATO GROSSO

EDITAL DE ELEIÇÃO DE PROCURADORES DO ESTADO PARA MANDATO COMO CONSELHEIRO NO COLÉGIO DE PROCURADORES DA PROCURADORIA-GERAL DO ESTADO DE MATO GROSSO

O Procurador-Geral do Estado de Mato Grosso e Presidente do Colégio de Procuradores, Francisco de Assis da Silva Lopes, no uso das atribuições que lhe são conferidas pelo art. 8º, inciso I; c/c art. 4º, § 1º, ambos da Lei Complementar n. 111, de 1º de julho de 2002 e alterações posteriores, bem como as disposições contidas no Regimento Interno do Colégio de Procuradores, torna pública a realização de Eleição de Procuradores do Estado para cumprimento de mandato, na qualidade de Conselheiro Eleito, no Colégio de Procuradores da Procuradoria-Geral do Estado, de conformidade com as seguintes disposições:

1. DA ELEIÇÃO

1.1 Ficam abertas as inscrições para candidatura ao exercício, como Conselheiro eleito, no Colégio de Procuradores da Procuradoria-Geral do Estado de Mato Grosso - **biênio 2023/2025**, aos Procuradores do Estado estáveis.

1.2 Serão eleitos, para o mandato de dois anos, em escolha por todos os integrantes da carreira em efetivo exercício, quatro titulares e quatro suplentes, dentre os Procuradores do Estado estáveis com maior votação.

2. DAS INSCRIÇÕES

2.1 Poderão ser candidatos os Procuradores do Estado estáveis que formalizarem o pedido em requerimento endereçado ao Presidente da Comissão Eleitoral até o dia **24 de maio de 2023**.

2.2 A relação dos requerimentos de inscrição será publicada no Diário Oficial, no dia **26 de maio de 2023**, para conhecimento dos interessados, correndo, dessa data, o prazo de **02 (dois) dias úteis para impugnação**, por qualquer Procurador do Estado.

2.3 As impugnações de candidatos deverão ser apresentadas ao Presidente

da Comissão Eleitoral, devidamente identificadas, fundamentadas e acompanhadas das provas motivadoras da impugnação.

2.4 Apresentada impugnação, o Presidente da Comissão Eleitoral dará ciência e vista imediata da petição ao impugnado para, querendo, sobre ela se manifestar expressamente perante a Comissão, em até **02 (dois) dias úteis**.

2.5 A relação final dos inscritos será publicada no Diário Oficial e na *intranet* <http://intranet.pge.mt.gov.br>, para conhecimento dos interessados, no dia **5 de junho de 2023**.

3. DA COMISSÃO ELEITORAL

3.1 A Comissão Eleitoral instituída mediante Portaria, será composta de três membros a serem designados pelo Procurador Geral do Estado.

3.2 À Comissão Eleitoral caberá julgar as impugnações, coordenar os trabalhos de votação e proceder à recepção e apuração dos votos, sendo que os votos *on-line* serão compilados apenas pelo Presidente da Comissão Eleitoral, conforme previsão no Regimento Interno.

4. DISPOSIÇÕES GERAIS

4.1 A eleição será realizada nos dias **15 e 16 de junho de 2023**, no período compreendido entre às **09:00 às 17:00 horas**, presencialmente na sede da Procuradoria-Geral do Estado, Avenida República do Líbano, n. 2258, Jardim Monte Líbano, em Cuiabá-MT e alternativamente *on-line* através de meio ou sistema eletrônico que será previamente informado pela Comissão Eleitoral aos eleitores.

4.2 Os Procuradores deverão exercer seu direito de voto presencial perante a Mesa Receptora a ser instalada no corredor do 10º andar da sede da PGE/MT, de frente à sala da Corregedoria Geral da Procuradoria Geral do Estado; **ou** eletronicamente (*on-line*) através de meio ou sistema eletrônico que será previamente informado pela Comissão Eleitoral aos eleitores, não sendo permitido o voto por procuração ou delegação.

4.3 Cada eleitor votará em até 04 (quatro) candidatos, nos termos do Regimento Interno.

4.4 Os candidatos poderão realizar campanha eleitoral, sem prejuízo de suas atividades, no período compreendido entre os dias **26 de maio a 14 de junho**, podendo incluir reuniões, visitas a salas dos colegas e locais de trabalho, debates e demais meios legais à disposição. É proibida campanha eleitoral no dia da eleição.

4.5 Encerrada a votação, a Comissão Eleitoral procederá à imediata apuração dos votos, nos moldes do Regimento Interno.

4.6 Serão eleitos como titulares os quatro candidatos mais votados; os demais, na ordem decrescente de votos, serão tidos como suplentes.

4.7 Os empates serão resolvidos conforme disposto no Regimento Interno do Colégio de Procuradores.

4.8 O resultado final será homologado pelo Presidente do Colégio de Procuradores, que dará posse aos eleitos em sessão solene a realizar-se no dia **26 de junho de 2023, às 09:30h**.

4.9 Os casos omissos serão resolvidos pela Comissão Eleitoral.

Cuiabá, 30 de maio de 2023.

(Original assinado)

FRANCISCO DE ASSIS DA SILVA LOPES

Procurador-Geral do Estado e Presidente do Colégio de Procuradores

*Repblicado por ter saído incorreto no D.O.E. nº 28.502, página 153, de 18 de maio de 2023.

PORTARIA Nº 040/PGE/2023

O **PROCURADOR-GERAL DO ESTADO DE MATO GROSSO**, no uso de suas atribuições conferidas pela Lei Complementar nº 111, de 1º de julho de 2002, e

Considerando a atribuição da Procuradoria-Geral do Estado disposta no art. 2º, inciso VII, da Lei Complementar nº 111, de 1º de julho de 2002, de dirigir, coordenar e orientar os serviços de assessoria jurídica da Administração Pública direta e indireta;

Considerando a publicação do Decreto nº 307, de 29 de maio de 2023, que instituiu providências mínimas obrigatórias para a redefinição de fluxos, rotinas, divisões de trabalho, modelos e prazos para fins de aprimoramento da atuação do Estado nas ações da judicialização da saúde pública,

RESOLVE:

Art. 1º - Designar o Procurador do Estado, **Dr. Mateus Araújo Molina**, para a direção, coordenação e orientação dos serviços da Unidade Jurídica da SES, consoante dispõe o artigo 6º do Decreto nº 307, de 29 de maio de 2023.

Art. 2º Esta portaria entra em vigor na data da sua publicação.

REGISTRE - SE, PUBLIQUE - SE, CUMPRE - SE.
Procuradoria-Geral do Estado, em Cuiabá - MT, 30 de maio de 2023.

(original assinado)

FRANCISCO DE ASSIS DA SILVA LOPES

Procurador-Geral do Estado de Mato Grosso.

DEFENSORIA PÚBLICA

PORTARIA Nº 684/2023/SDPG

A SEGUNDA SUBDEFENSORA PÚBLICA-GERAL DO ESTADO DE MATO GROSSO, no uso de suas atribuições legais e institucionais, conferidas pelo art. 14 - Seção I - A da Lei 146/2003 com redação modificada pela Lei Complementar 608/2018;

CONSIDERANDO a decisão proferida no procedimento nº 24300/2023;

RESOLVE:

Art. 1º ALTERAR a Escala de Plantão dos Defensores Públicos, Defensoras Públicas e Assessores Jurídicos da microrregião de Primavera do Leste, Paranatinga, Campo Verde e Chapada dos Guimarães, conforme relacionado abaixo

PERÍODO	RESPONSÁVEL
23/06/2023 a 26/06/2023	Dr.(a): André Luciano Barbosa Assessor(a) Jurídico(a): Eduardo Henrique Itacarambi Meinberg

Art. 2º Esta Portaria entra em vigor na data de sua publicação, revogando as disposições contrárias.

Cuiabá/MT, 30 de maio de 2023.

MARIA CECÍLIA ALVES DA CUNHA
Segunda Subdefensora Pública-Geral do Estado de Mato Grosso

PORTARIA Nº 685/2023/SDPG

A SEGUNDA SUBDEFENSORA PÚBLICA-GERAL DO ESTADO DE MATO GROSSO, no uso de suas atribuições legais e institucionais, conferidas pelo art. 14 - Seção I - A da Lei 146/2003 com redação modificada pela Lei Complementar 608/2018;

CONSIDERANDO a decisão proferida no procedimento nº 24254/2023;

RESOLVE:

Art. 1º ALTERAR a escala de plantão dos Defensores Públicos, Defensoras Públicas e Assessores Jurídicos da microrregião de Diamantino, Nortelândia, Arenópolis, Nova Mutum, Nobres, Rosário Oeste e São José do Rio Claro, conforme relacionado abaixo:

PERÍODO	RESPONSÁVEL
16 a 19/06/2023	Dr.(a): Rodrigo dos Anjos Barroso Mattos Assessor(a) Jurídico(a): Atila Cristiano Lima da Costa

Art. 2º Esta Portaria entra em vigor na data de sua publicação, revogando as disposições contrárias.

Cuiabá/MT, 30 de maio de 2023.

MARIA CECÍLIA ALVES DA CUNHA
Segunda Subdefensora Pública-Geral do Estado de Mato Grosso

PORTARIA Nº 686/2023/SDPG

A SEGUNDA SUBDEFENSORA PÚBLICA-GERAL DO ESTADO DE MATO GROSSO, no uso de suas atribuições legais e institucionais, conferidas pelo art. 14 - Seção I - A da Lei 146/2003 com redação modificada pela Lei Complementar 608/2018;

CONSIDERANDO a decisão proferida no procedimento nº 23664/2023;

RESOLVE:

Art. 1º ALTERAR a Escala de Plantão dos Defensores Públicos, Defensoras Públicas e Assessores Jurídicos da microrregião de Alta Floresta, Guarantã do Norte e Paranaíta, conforme relacionado abaixo

PERÍODO	RESPONSÁVEL
22/05/2023 a 29/05/2023	Dr.(a): Moacir Gonçalves Neto Assessor(a) Jurídico(a): Mateus Jose Tiago Lopes Mussi

29/05/2023 a 05/06/2023	Dr.(a): Moacir Gonçalves Neto Assessor(a) Jurídico(a): Renan Grecco
05/06/2023 a 12/06/2023	Dr.(a): Moacir Gonçalves Neto Assessor(a) Jurídico(a): Renan Grecco
12/06/2023 a 19/06/2023	Dr.(a): Vinicius William Ishy Fuzaro Assessor(a) Jurídico(a): Thayara Cristina Ferreira de Assis
26/06/2023 a 03/07/2023	Dr.(a): Júlio César Ávila Assessor(a) Jurídico(a): Daniel de Oliveira Varanda

Art. 2º Esta Portaria entra em vigor na data de sua publicação, revogando as disposições contrárias.

Cuiabá/MT, 30 de maio de 2023.

MARIA CECÍLIA ALVES DA CUNHA
Segunda Subdefensora Pública-Geral do Estado de Mato Grosso

PORTARIA Nº 687/2023/SDPG

A SEGUNDA SUBDEFENSORA PÚBLICA-GERAL DO ESTADO DE MATO GROSSO, no uso de suas atribuições legais e institucionais, conferidas pelo art. 14 - Seção I - A da Lei 146/2003 com redação modificada pela Lei Complementar 608/2018;

Art. 1º CONCEDER à Servidora Pública NATHALIA COSTA MARQUES CARVALHO DE OLIVEIRA, matrícula 100719, usufruto de 10 (dez) dias de férias individuais, para serem usufruídas nos dias 12/06/2023 a 21/06/2023, referente ao período aquisitivo 2020/2021 (5 dias) e 2021/2022 (5 dias), conforme procedimento nº 23751/2023.

Art. 2º CONCEDER ao Defensor Público ALEX CAMPOS MARTINS, matrícula 100082, usufruto de 10 (dez) dias de férias individuais, para serem usufruídas nos dias 14/06/2023 a 23/06/2023, referente ao período aquisitivo 2022/2023, conforme procedimento 23861/2023. Ademais, a Defensora Pública Camila Bianchini Ferreira Fernandes irá atuar em substituição plena, em acúmulo de funções.

Art. 3º CANCELAR 3 (três) dias de férias compensatórias do Defensor Público RAFAEL RODRIGUES PEREIRA CARDOSO, matrícula 100343, que seriam usufruídas nos dias 28/06/2023 a 30/06/2023, conforme Portaria nº 566/2023/SDPG, publicada no Diário Oficial do Estado nº 28.495 no dia 09 de maio de 2023.

Art. 4º CONCEDER à Defensora Pública ROSANA ESTEVES MONTEIRO SOTTO MAYOR, matrícula 100180, usufruto de 10 (dez) dias de férias individuais, para serem usufruídas nos dias 29/05/2023 a 07/06/2023, referente ao período aquisitivo 2022/2023, conforme procedimento 23847/2023. Ademais, o Defensor Público Ademilson Navarrete Linhares, irá atuar em substituição plena, em acúmulo de funções.

Art. 5º CONCEDER ao Defensor Público MARCELLO AFFONSO BARRETO RAMIRES, matrícula 100201, usufruto de 2 (dois) dias de férias compensatórias para serem usufruídas nos dias 23/05/2023 e 24/05/2023, referente ao plantão integrado, conforme procedimento 23853/2023.

Art. 6º CONCEDER à Defensora Pública PAULA FERREIRA FERNANDES, matrícula 100363, usufruto de 15 (quinze) dias de férias individuais, para serem usufruídas nos dias 30/05/2023 a 13/06/2023, referente ao período aquisitivo 2015/2016, conforme procedimento 23759/2023. Ademais, o Defensor Público Leandro Fabris Neto, irá atuar em substituição plena, em acúmulo de funções.

Art. 7º CONCEDER à Defensora Pública CLAUDINÉIA SANTOS QUEIROZ, matrícula 100187, usufruto de 10 (dez) dias de férias individuais, para serem usufruídas nos dias 03/07/2023 a 12/07/2023, referente ao período aquisitivo 2022/2023, conforme procedimento 23867/2023. Ademais, o Defensor Público Alysson Costa Ourives, irá atuar em substituição plena, em acúmulo de funções.

Art. 8º CONCEDER à Defensora Pública MARIA LUZIANE RIBEIRO DE CASTRO, matrícula 100112, usufruto de 12 (doze) dias de férias individuais, para serem usufruídas nos dias 10/07/2023 a 21/07/2023, referente ao período aquisitivo 2022/2023, conforme código 010294. Ademais, o Defensor Público Rogério Borges Freitas, irá atuar em substituição com acúmulo de funções.

Art. 9º CONCEDER ao Defensor Público MOACIR GONÇALVES NETO, matrícula 100981, usufruto de 5 (cinco) dias de férias compensatórias, para serem usufruídas nos dias 26/06/2023 a 30/06/2023, referente ao plantão integrado, conforme código 010354.

Art. 10. CONCEDER ao Defensor Público UBIRAJARA VICENTE LUCA, matrícula 100707, usufruto de 10 (dez) dias de férias individuais, para serem usufruídas nos dias 17/07/2023 a 26/07/2023, referente ao período aquisitivo 2018/2019, conforme código 010357. Ademais, o Defensor Público PAULO ISIDORO GONÇALVES, irá atuar em substituição com acúmulo de funções.

Art. 11. CONCEDER ao Defensor Público MUNIR ARFOX, matrícula 100079, usufruto de 30 (trinta) dias de férias individuais, para serem usufruídas nos dias 10/07/2023 a 08/08/2023, referente ao período aquisitivo 2014/2015 (3 dias) 2015/2016 (27 dias), conforme código 010364.

Art. 12. CONCEDER ao Defensor Público JOAO VICENTE NUNES LEAL, matrícula 100703, usufruto de 2 (dois) dias de férias compensatórias, para serem usufruídas nos dias 01/06/2023 a 02/06/2023, referente ao plantão integrado, conforme código 010370.

Art. 13. CONCEDER ao Defensor Público JOAO VICENTE NUNES LEAL, matrícula 100703, usufruto de 3 (três) dias de férias compensatórias, para serem usufruídas nos dias 05/06/2023 a 07/06/2023, referente ao plantão integrado, conforme código 010371.

Art. 14. CONCEDER ao Defensor Público JOAO VICENTE NUNES LEAL, matrícula 100703, usufruto de 5 (cinco) dias de férias compensatórias, para serem usufruídas nos dias 03/07/2023 a 07/07/2023, referente ao plantão integrado, conforme código 010373.

Art. 15. CONCEDER ao Defensor Público CARLOS WAGNER GOBATI DE MATOS, matrícula 100717, usufruto de 3 (três) dias de férias compensatórias, para serem usufruídas nos dias 05/06/2023 a 07/06/2023, referente ao plantão integrado, conforme código 010376.

Art. 16. CONCEDER à Defensora Pública CRISTIANE OBREGON ALMEIDA DE ALENCAR, matrícula 100516, usufruto de 2 (dois) dias de férias compensatórias, para serem usufruídas nos dias 17/08/2023 a 18/08/2023, referente ao plantão integrado, conforme código 010377.

Art. 17. CONCEDER à Defensora Pública REGIANE XAVIER DIAS RIBEIRO, matrícula 100024, usufruto de 12 (doze) dias de férias individuais, para serem usufruídas nos dias 10/07/2023 a 21/07/2023, referente ao período aquisitivo 2022/2023, conforme código 010379. Ademais, a Defensora Pública Ana Leonarda Preza Borges Rios, irá atuar em substituição com acúmulo de funções.

Art. 18. CONCEDER ao Defensor Público TULIO PONTE DE ALMEIDA, matrícula 100989, usufruto de 1 (um) dia de folga compensatória, para ser usufruída no dia 29/05/2023, referente ao plantão integrado, conforme código 010380.

Art. 19. CONCEDER ao Defensor Público ALEX CAMPOS MARTINS, matrícula 100082, usufruto de 1 (um) dia de folga compensatória, para ser usufruída no dia 13/06/2023, referente ao plantão integrado, conforme código 010387.

Art. 20. CONCEDER ao Defensor Público JOAO CLAUDIO FERREIRA DE SOUSA, matrícula 101099, usufruto de 1 (um) dia de folga compensatória, para ser usufruída no dia 02/06/2023, referente ao plantão integrado, conforme código 010390.

Art. 21. CONCEDER à Defensora Pública GISELE CHIMATTI BERNA, matrícula 100190, usufruto de 3 (três) dias de férias compensatórias, para serem usufruídas nos dias 12/06/2023 a 14/06/2023, referente ao plantão integrado, conforme código 010392.

Art. 22. CONCEDER à Defensora Pública CAROLINA HENRICA BORIN GIORDANO ZANDONAI, matrícula 101097, usufruto de 1 (um) dia de folga compensatória, para ser usufruída no dia 26/06/2023, referente ao plantão integrado, conforme código 010395.

Art. 23. CONCEDER ao Defensor Público DENIS THOMAZ RODRIGUES, matrícula 100499, usufruto de 5 (cinco) dias de férias compensatórias, para serem usufruídas nos dias 03/07/2023 a 07/07/2023, referente ao plantão integrado, conforme código 010401.

Art. 24. CONCEDER ao Servidor Público REINALDO MACIEL JUNIOR DOS SANTOS, matrícula 100877, usufruto de 30 (trinta) dias de férias individuais, para serem usufruídas nos dias 07/08/2023 a 05/09/2023, referente ao período aquisitivo 2021/2022, conforme código nº 010311.

Art. 25. CONCEDER ao Servidor Público DANILO GONÇALVES BELO, matrícula 100816, usufruto de 1 (um) dia de folga compensatória, para ser usufruída no dia 07/06/2023, referente ao plantão integrado, conforme código nº 010383.

Art. 26. CONCEDER ao Servidor Público DANILO GONÇALVES BELO, matrícula 100816, usufruto de 1 (um) dia de folga compensatória, para ser usufruída no dia 12/06/2023, referente ao plantão integrado, conforme código nº 010384.

Art. 27. CONCEDER à Servidora Pública CAROLINE RAVAZIO ESTRELA PEREIRA, matrícula 101004890, usufruto de 2 (dois) dias de férias compensatórias, para serem usufruídas nos dias 17/08/2023 a 18/08/2023, referente ao serviço eleitoral, conforme código nº 010385.

Art. 28. CONCEDER a Servidora Pública CAROLINE APARECIDA MATHIS, matrícula 101013, usufruto de 1 (um) dia de folga compensatória, para ser usufruída no dia 12/06/2023, referente ao plantão integrado, conforme código nº 010386.

Art. 29. CONCEDER à Servidora Pública MARISA ORTEGA FERREIRA, matrícula 101009, usufruto de 3 (três) dias de férias compensatórias, para serem usufruídas nos dias 24/05/2023 a 26/05/2023, referente ao plantão integrado, conforme código nº 010389.

Art. 30. CONCEDER à Servidora Pública PAMELLA SILVA CONEZA DE BARROS CESAR, matrícula 100314, usufruto de 1 (um) dia de férias compensatórias, para ser usufruída no dia 26/05/2023, referente ao plantão integrado, conforme código nº 010391.

Art. 31. CONCEDER ao Servidor Público AGNALDO FERREIRA DOS SANTOS, matrícula 100135, usufruto de 15 (quinze) dias de férias individuais, para serem usufruídas nos dias 11/09/2023 a 25/09/2023, referente ao período aquisitivo 2021/2022, conforme código nº 010393.

Art. 32. CONCEDER à Servidora Pública NAYARA PEREIRA DE SOUZA, matrícula 100586, usufruto de 2 (dois) dias de férias compensatórias, para serem usufruídas nos dias 01/06/2023 a 02/06/2023, referente ao plantão integrado, conforme código nº 010394.

Cuiabá/MT, 29 de maio de 2023.

MARIA CECÍLIA ALVES DA CUNHA
Segunda Subdefensora Pública-Geral do Estado de Mato Grosso
PORTARIA Nº 688/2023/SDPG

A SEGUNDA SUBDEFENSORA PÚBLICA-GERAL DO ESTADO DE MATO GROSSO, no uso de suas atribuições legais e institucionais, conferidas pelo art. 14 - Seção I - A da Lei 146/2003 com redação modificada pela Lei Complementar 608/2018;

CONSIDERANDO a decisão proferida no procedimento nº 23759/2023;

RESOLVE:

Art. 1º SUSPENDER temporariamente a Portaria nº 1574/2022/SDPG, para que seja designado durante o período de **30/05/2023 a 16/06/2023**, o Defensor Público **Marcus Vinicius Esbalqueiro**, para exercer substituição em acúmulo de funções perante a **7ª Defensoria do Núcleo de Tangará da Serra**.

Art. 2º Esta Portaria entra em vigor na data de sua publicação, revogando as disposições contrárias.

Cuiabá/MT, 29 de maio de 2023.

MARIA CECÍLIA ALVES DA CUNHA
Segunda Subdefensora Pública-Geral do Estado de Mato Grosso
PORTARIA Nº 689/2023/SDPG

A SEGUNDA SUBDEFENSORA PÚBLICA-GERAL DO ESTADO DE MATO GROSSO, no uso de suas atribuições legais e institucionais, conferidas pelo art. 14 - Seção I - A da Lei 146/2003 com redação modificada pela Lei Complementar 608/2018;

CONSIDERANDO a decisão proferida no procedimento nº 24305/2023;

RESOLVE:

Art. 1º ALTERAR a **Assessoria Jurídica** da Escala de Plantão dos Defensores Públicos, Defensoras Públicas e Assessores Jurídicos das Defensorias Cíveis de Cuiabá, Várzea Grande e Santo Antônio do Leverger, conforme relacionado abaixo

PERÍODO	RESPONSÁVEL
16/06/2023 a 23/06/2023	Dr.(a): Carlos Gomes Brandão Assessor(a) Jurídico(a): Amanda Francisca Said Forte de Souza

Art. 2º Esta Portaria entra em vigor na data de sua publicação, revogando as disposições contrárias.

Cuiabá/MT, 30 de maio de 2023.
MARIA CECÍLIA ALVES DA CUNHA
Segunda Subdefensora Pública-Geral do Estado de Mato Grosso

PORTARIA Nº 690/2023/SDPG

A SEGUNDA SUBDEFENSORA PÚBLICA-GERAL DO ESTADO DE MATO GROSSO, no uso de suas atribuições legais e institucionais, conferidas pelo art. 14 - Seção I - A da Lei 146/2003 com redação modificada pela Lei Complementar 608/2018.

CONSIDERANDO a decisão proferida no procedimento nº 23145/2023;

RESOLVE:

Art. 1º CONCEDER a atuação em teletrabalho aos membros, servidores e estagiários da Defensoria Pública do Núcleo de Nortelândia pelo período de **05/06 a 07/07/2023**, em razão de reforma.

Art. 2º A presente Portaria entra em vigor na data de sua publicação, revogando disposições contrárias.

Cuiabá/MT, 30 de maio de 2023.

MARIA CECÍLIA ALVES DA CUNHA
Segunda Subdefensora Pública-Geral do Estado de Mato Grosso

PORTARIA Nº 691/2023/SDPG

A SEGUNDA SUBDEFENSORA PÚBLICA-GERAL DO ESTADO DE MATO GROSSO, no uso de suas atribuições legais e institucionais, conferidas pelo art. 14 - Seção I - A da Lei 146/2003 com redação modificada pela Lei Complementar 608/2018.

CONSIDERANDO o disposto no art. 5º, inciso II, da Portaria nº 0156/2020/DPG e dos arts. 87-B e 87-C da Lei Complementar 146/2003;

CONSIDERANDO a decisão proferida no procedimento 24307/2023;

RESOLVE:

Art. 1º Tornar pública a abertura de vaga para atuação em acúmulo de funções, por motivo de afastamento da membra titular, para que os eventuais interessados possam se manifestar, conforme segue:

Núcleo de Campo Verde

Defensoria	Atribuição	Período	Tipo de Cumulação
1ª Defensoria	1ª, 2ª Vara	05/06/2023 a 02/08/2023 - 59 dias	Ausência da titular em razão de afastamento médico

Art. 2º Os Membros que já estiverem designados para atuar em acúmulo de funções **no momento da inscrição**, só irão concorrer caso não haja outros inscritos.

Art. 3º Uma vez designado, o Membro não poderá usufruir férias durante o período em que estiver realizando a substituição em acúmulo de funções.

Art. 4º Os interessados deverão encaminhar a manifestação de interesse para a Segunda Subdefensoria Pública-Geral, **no prazo de 24 (vinte e quatro) horas, contados da data da publicação do edital em diário oficial**, por meio do endereço eletrônico inscricaoacumulacao@dp.mt.gov.br.

Art. 5º Esta portaria entra em vigor na data de sua publicação, revogando as disposições em contrário.

Cuiabá/MT, 30 de maio de 2023.

MARIA CECÍLIA ALVES DA CUNHA
Segunda Subdefensora Pública-Geral do Estado de Mato Grosso

EXTRATO DO TERMO DE COOPERAÇÃO TÉCNICA Nº 002/2023/DPMT/CGCP.

PARTES: DEFENSORIA PÚBLICA DO ESTADO DE MATO GROSSO - CNPJ N. 02.528.193/0001-83 e FUNDAÇÃO UNIVERSIDADE DO ESTADO DE MATO GROSSO - CNPJ N. 01.367.770/0001-30;

OBJETO: O presente Termo tem por objeto a disponibilização pela COOPERADA à COOPERANTE de 03 (três) servidores que possuam notório saber na área engajamento na atuação de igualdade racial e representatividade de raça, para comporem a Comissão Especial de Avaliação prevista no artigo 27 §1º da Resolução nº 143/2021/CSDP, que terá por finalidade aferir o efetivo pertencimento racial dos candidatos autodeclarados negros (pretos e pardos);

ASSINATURA: 30/05/2023;

VIGÊNCIA DE: 12 (doze) meses;

INÍCIO EM: 30/05/2023;

TÉRMINO EM: 30/05/2024;

SIGNATÁRIOS: MARIA LUZIANE RIBEIRO DE CASTRO - Defensora Pública-Geral do Estado de Mato Grosso e VERA LUCIA DA ROCHA MAQUÊA - Reitora da Fundação Universidade do Estado de Mato Grosso.

PORTARIA Nº 692/2023/SDPG

A SEGUNDA SUBDEFENSORA PÚBLICA-GERAL DO ESTADO DE MATO GROSSO, no uso de suas atribuições legais e institucionais, conferidas pelo art. 14 - Seção I - A da Lei 146/2003 com redação modificada pela Lei Complementar 608/2018;

CONSIDERANDO a decisão proferida no procedimento nº 24304/2023;

RESOLVE:

Art. 1º DESIGNAR o Servidor Público **THIAGO SOARES GUIMARÃES KOJIMA** para participação no Mutirão Social, nos dias **06 e 09 de junho de 2023**, no município de **Cuiabá/MT** (Distrito Industrial).

Art. 2º Esta Portaria entra em vigor na data de sua publicação, revogando disposições contrárias.

Cuiabá/MT, 30 de maio de 2023.

MARIA CECÍLIA ALVES DA CUNHA
Segunda Subdefensora Pública-Geral do Estado de Mato Grosso

PORTARIA Nº 693/2023/SDPG

A SEGUNDA SUBDEFENSORA PÚBLICA-GERAL DO ESTADO DE MATO GROSSO, no uso de suas atribuições legais e institucionais, conferidas pelo art. 14 - Seção I - A da Lei 146/2003 com redação modificada pela Lei Complementar 608/2018;

CONSIDERANDO a decisão proferida no procedimento nº 24321/2023;

RESOLVE:

Art. 1º ALTERAR a Escala de Plantão dos Defensores Públicos, Defensoras Públicas e Assessores Jurídicos da microrregião de Sinop, Vera, Feliz Natal e Cláudia, conforme relacionado abaixo

PERÍODO	RESPONSÁVEL
03/06/2023 a 07/06/2023	Dr.(a): Luciana Barbosa Garcia Assessor(a) Jurídico(a): Larissa Alves Basquera

Art. 2º Esta Portaria entra em vigor na data de sua publicação, revogando as disposições contrárias.

Cuiabá/MT, 30 de maio de 2023.

MARIA CECÍLIA ALVES DA CUNHA
Segunda Subdefensora Pública-Geral do Estado de Mato Grosso



RELATÓRIO DE GESTÃO FISCAL
VERSÃO: v9
VIGÊNCIA: 06/01/2021

Ente: 51 - Mato Grosso
Poder: D - Defensoria Pública
Instituição: 11435 - Defensoria Pública do Estado do Mato Grosso
Exercício: 2023
Periodicidade: QUADRIMESTRAL
Período: 1º quadrimestre

Grupo: Tabela 1.3 - Demonstrativo da Despesa com Pessoal - Defensoria Pública

Quadro: Despesa com Pessoal
Rótulo: Padrão

Despesa com Pessoal	Despesa Executada com Pessoal											TOTAL (ÚLTIMOS 12 MESES) (a)	INSCRITAS EM RESTOS A PAGAR NÃO PROCESSADOS (b)	TOTAL (c = a + b)		
	DESPESAS EXECUTADAS (Últimos 12 Meses)															
	<MR-11>	<MR-10>	<MR-9>	<MR-8>	<MR-7>	<MR-6>	<MR-5>	<MR-4>	<MR-3>	<MR-2>	<MR-1>				<MR>	
Despesa com Pessoal																
DESPESA BRUTA COM PESSOAL (I)	11.798.096,65	20.301.608,52	13.189.319,95	19.354.133,83	12.713.953,87	12.989.154,07	12.173.900,01	58.689.496,17	11.911.298,47	17.147.600,82	15.285.196,81	13.718.860,50	219.272.619,47		289.370,38	219.541.989,85
Pessoal Ativo	11.444.518,54	19.642.713,21	12.785.548,84	18.992.099,78	12.352.784,87	12.627.254,89	12.080.543,44	67.849.876,82	11.577.305,29	16.752.210,02	14.883.042,30	13.285.950,80	214.273.848,80		30.000,00	214.303.848,80
Vencimentos, Vantagens e Outras Despesas Variáveis	11.013.654,03	19.198.655,54	12.641.883,53	18.083.352,58	11.868.897,30	12.131.864,85	12.072.711,20	28.304.801,95	11.576.325,27	11.876.004,92	11.874.115,93	12.140.497,40	173.982.784,54		30.000,00	174.012.784,54
Obrigações Patronais	430.694,51	444.057,67	143.665,31	906.741,20	483.867,57	485.380,04	7.832,24	28.245.074,80	960,02	4.776.205,10	2.908.926,37	1.145.450,40	40.291.084,26		0,00	40.291.084,26
Pessoal Inativo e Pensionistas	353.578,11	567.346,01	354.904,19	312.599,48	312.599,48	312.599,48	0,00	781.488,70	333.993,18	333.993,18	333.993,18	362.878,68	4.359.984,67		0,00	4.359.984,67
Aposentadorias, Reserva e Reformas	353.578,11	567.346,01	354.904,19	312.599,48	312.599,48	312.599,48	0,00	781.488,70	333.993,18	333.993,18	333.993,18	362.878,68	4.359.984,67		0,00	4.359.984,67
Pensões	0,00	0,00	0,00	0,00	0,00	0,00	0,00	0,00	0,00	0,00	0,00	0,00	0,00		0,00	0,00
Outras Despesas de Pessoal decorrentes de Contratos de Terceirização ou de contratação de forma indireta (§ 1º do art. 18 da LRF)	0,00	91.549,30	48.866,92	49.434,57	48.569,32	49.299,70	93.356,57	58.120,65	0,00	61.397,62	68.161,33	70.030,02	638.786,00		239.370,38	878.156,38
Despesa com Pessoal não Executada Orçamentariamente	0,00	0,00	0,00	0,00	0,00	0,00	0,00	0,00	0,00	0,00	0,00	0,00	0,00		0,00	0,00
DESPESAS NÃO CUMPLIDAS (§ 1º do art. 19 da LRF) (II)	434.380,78	618.134,62	406.037,62	354.129,72	404.554,01	400.749,00	84.909,92	807.010,16	338.231,68	868.997,75	543.751,08	406.293,37	5.667.178,12		0,00	5.667.178,12
Indenizações por Demissão e Incentivos à Demissão Voluntária	60.802,67	50.788,61	51.133,43	41.520,24	91.954,53	88.149,52	84.909,92	25.511,46	4.237,90	535.004,57	209.757,91	43.413,69	1.307.193,45		0,00	1.307.193,45
Decorrentes de Decisão Judicial de período anterior ao da apuração	0,00	0,00	0,00	0,00	0,00	0,00	0,00	0,00	0,00	0,00	0,00	0,00	0,00		0,00	0,00
Despesas de Exercícios Anteriores de período anterior ao da apuração	0,00	0,00	0,00	0,00	0,00	0,00	0,00	0,00	0,00	0,00	0,00	0,00	0,00		0,00	0,00
Inativos e Pensionistas com Recursos Vinculados	353.578,11	567.346,01	354.904,19	312.599,48	312.599,48	312.599,48	0,00	781.488,70	333.993,18	333.993,18	333.993,18	362.878,68	4.359.984,67		0,00	4.359.984,67
DESPESA LÍQUIDA COM PESSOAL (III) = (I - II)	11.363.715,87	19.683.473,90	12.783.282,33	19.000.005,11	12.309.399,66	12.588.405,07	12.088.990,09	57.882.486,01	11.573.067,39	16.278.603,07	14.741.445,72	13.312.567,13	213.605.441,35		289.370,38	213.874.811,73

PODER EXECUTIVO MUNICIPAL

PREFEITURA MUNICIPAL DE ALTO BOA VISTA

EDITAL DE CONVOCAÇÃO Nº 013/2023

Convoca para tomar posse a Aprovada do Concurso Público de Provas e Provas de Títulos do Município de Alto Boa Vista - MT, e dá outras providências.

JOSÉ PEREIRA MARANHÃO, Prefeito Municipal de Alto Boa Vista, Estado de Mato Grosso, no uso de suas atribuições legais, tendo em vista o disposto no Art.37 da Constituição Federal, as Legislações Estadual e Municipal em vigor e em conformidade com o Edital nº. 001/2019 TORNA PÚBLICA A CONVOCAÇÃO DA CANDIDATA APROVADA, relacionados no anexo I deste edital, PARA TOMAR POSSE, conforme resultado final homologado através do Decreto nº 003/2020, de lavrado Ilustre Prefeito Municipal, devidamente publicado, no sítio: www.amm.org.br e no mural da Prefeitura Municipal de Alto Boa Vista - MT e no Diário Oficial do Estado de Mato Grosso.

1. DA POSSE E NOMEAÇÃO

1.1 - A candidata relacionada no Anexo I do presente Edital deverá comparecer no dia 01 de Junho de 2023 às 09h00min horas (horário local), no Gabinete do Prefeito Municipal de Alto Boa Vista - MT, localizada na Avenida Moises Dornelles Montiel nº 975, Centro, Alto Boa Vista - MT, para assinatura do Termo de Posse e nomeação para a devida Secretaria Municipal.

Este Edital entrará em vigor na data de sua publicação, revogando-se as disposições em contrário.

Gabinete do Prefeito, em 30 de maio de 2023.

JOSÉ PEREIRA MARANHÃO
PREFEITO MUNICIPAL
ANEXO I

Candidatas aptas para a posse:

CARGO: PROFESSORA DE EDUCAÇÃO FÍSICA
CLASSIFICAÇÃO: 04º
NOME COMPLETO: RAQUEL SANTIN VEDOVATTO
PONTOS: 54,00

PREFEITURA MUNICIPAL DE ARIPUANÃ

RESULTADO DA CONCORRÊNCIA PÚBLICA Nº 1/2023

A Prefeitura Municipal de Aripuanã - MT torna público para conhecimento dos interessados que na CONCORRÊNCIA PÚBLICA Nº. 1/2023, levado a efeito às 08h00min do dia 15/05/2023, sagrou-se vencedora o licitante MARCOS AURELIO DE PINHEDO CARVALHO LTDA, CNPJ n.º 26.936.778/0001-09, no valor total de R\$ 550.000,00. Maiores informações poderão ser adquiridas pelo site <http://www.aripuanã.mt.gov.br>, pelo e-mail licitacao@aripuanã.mt.gov.br ou pelo telefone (066) 3565-3900. Aripuanã-MT, 30 de maio de 2023.

Elen Cristina Soares Macedo - Secretaria Adjunta de Licitação e Compras
K3 Publicações em Jornais - k3publicacao@gmail.com

PREFEITURA MUNICIPAL DE BRASNORTE

AVISO DE EXTRATO A ADESÃO N. 006/2023

A Prefeitura Municipal de Brasnorte-MT, torna público a adesão a Ata de Registro de Preço nº 059/2023 cuja origem é o Pregão Presencial nº 009/2023 Prefeitura Municipal de Juína/MT, objeto: locação de veículos para atender as necessidades de locomoção da Secretaria Municipal de Infraestrutura. Empresa Fornecedora: **RICARDO MURILO DE ARRUDA ALVES EIRELLI** CNPJ: **13.243.387/0001-59**. Vigência da Ata de Registro de Preço nº 059/2023: 12 meses, vigente até 07 de março de 2024. Valor total da Adesão (R\$): R\$ 105.000,00 (cento e cinco mil reais). Brasnorte - MT, 30 de maio de 2023.
David Eduardo Caeron Magrini, Pregoeiro.

PREFEITURA MUNICIPAL DE CAMPO NOVO DO PARECIS

AVISO DE RESULTADO TOMADA DE PREÇOS 002/2023

A PREFEITURA MUNICIPAL DE CAMPO NOVO DO PARECIS, através da Comissão de Permanente de Licitação, torna público para conhecimento dos interessados que na licitação com modalidade TOMADA DE PREÇOS 002/2023, que tem por objeto Contratação de empresa de engenharia para construção de quadra poliesportiva coberta que será edificada na Escola Estadual Marechal Candido Rondon, teve como vencedora a empresa: CONSTRUTORA ZM MENDES LTDA, CNPJ: 40.528.355/0001-72, com o valor total de R\$ 961.921,26 (novecentos e sessenta e um mil e novecentos e vinte e um reais e vinte e seis centavos).

Campo Novo do Parecis - MT, 30 de maio de 2023.

Leandro Nery Varaschin - Presidente da Comissão Permanente de Licitações

DISPENSA DE LICITAÇÃO 020/2023

CONTRATANTE: Prefeitura Municipal de Campo Novo do Parecis/MT. FORNECEDOR: OESTE VEÍCULOS LTDA. CNPJ: 73.812.521/0002-06, OBJETO: Trata-se da dispensa de licitação de acordo com a Lei nº 8.666/1993, artigo 24 inciso XVII que tem por objeto a contratação de empresa especializada para a prestação de serviços de revisão OBRIGATORIA com troca de óleo/peças, de 90.000 km do veículo TRAILBLAZER PREMIER R6A-LTZ D4A GM/CHEVROLET, Placa RAW-2A56, VB-350, pertencente a frota municipal, vinculado ao Governo Municipal. DO FUNDAMENTO LEGAL: artigo 24, XVII da Lei n.º. 8.666/93. VALOR TOTAL: R\$ 3.671,97 (três mil seiscentos e setenta e um reais e noventa e sete centavos).

K3 Publicações em Jornais - k3publicacao@gmail.com

PREFEITURA MUNICIPAL DE CAMPO VERDE

HOMOLOGAÇÃO DO PREGÃO Nº 068/2023

A Prefeitura Municipal de Campo Verde-MT torna pública a HOMOLOGAÇÃO do PREGÃO PRESENCIAL Nº 068/2023 REGISTRO DE PREÇOS PARA FUTURA E EVENTUAL CONTRATAÇÃO DE EMPRESA PARA PRESTAÇÃO DE SERVIÇO DE CONFEÇÃO E MANUTENÇÃO DE CALHAS E RUFOS EM CHAPA DE AÇO GALVALUME, que teve como vencedora a empresa: **WESLEY PATRICK DE MELLO PEREIRA LTDA**, CNPJ: **33.852.935/0001-55**. Campo Verde, 30 de maio de 2023. **FABRÍCIA RODRIGUES ZAGO** - Pregoeira.

CRENCIAMENTO Nº 002/2023 INEXIGIBILIDADE 018/2023

Objeto: CRENCIAMENTO DE PESSOA JURÍDICA PARA ATUAR COMO PEDREIRO, SERVENTE DE PEDREIRO, PINTOR, AJUDANTE DE PINTOR, CARPINTEIRO, ELETRICISTA, AJUDANTE DE ELETRICISTA, TELHADISTA, AZULEJISTA, ENCANADOR, MONTADOR DE ESTRUTURA METÁLICA, MARCENEIRO A Prefeitura Municipal de Campo Verde torna público o credenciamento da empresa: **I.M.RODRIGUES LTDA**, CNPJ Nº **46.133.833/0001-21**, prestar os serviços PEDREIRO, SERVENTE DE PEDREIRO, conforme descritos no edital, sendo Credenciamento 002/2023, processo de Inexigibilidade nº 018/2023. Campo Verde - MT, 30 de maio de 2023. **HÉLIDA B. M. P. HÜBNER**- Presidente e da CPL.

AVISO DE PREGÃO ELETRÔNICO Nº 079/2023

A Prefeitura Municipal de Campo Verde, através da Comissão de Licitação, torna público o REGISTRO DE PREÇOS PARA FUTURA E EVENTUAL AQUISIÇÃO DE MATERIAIS DE PROCEDIMENTO. SESSÃO PÚBLICA PARA ABERTURA DA PROPOSTA E DISPUTA DE LANCES: dia 19 de Junho de 2023, hora: 09h30min (Horário de Brasília - DF), Site: www.licitanet.com.br. LOCAL, DIAS E HORÁRIOS PARA LEITURA OU OBTENÇÃO DESTE EDITAL: dias - segunda e sexta-feira (em dias de expediente), Horários - das 07:00 horas às 11:00 horas / 13:00 horas às 17:00 horas (Horário do Mato Grosso). LOCAL: Praça dos Três Poderes, nº 03 - Campo Real II - Campo Verde - MT (sala de licitações). RETIRADA DE EDITAIS PELA INTERNET: Retire o edital acessando a página: www.campoverde.mt.gov.br, local "Compras Públicas". Quando da retirada do edital, enviar recibo à Prefeitura de Campo Verde, via e-mail: compras@campoverde.mt.gov.br, conforme modelo do Anexo VIII deste edital, para eventuais informações aos interessados, quando necessário.

Campo Verde - MT, 30 de Maio de 2023.
FABRÍCIA RODRIGUES ZAGO
Pregoeira

HOMOLOGAÇÃO DO PREGÃO ELETRÔNICO Nº 064/2023

A Prefeitura Municipal de Campo Verde-MT torna pública a HOMOLOGAÇÃO do PREGÃO Nº 064/2023 - REGISTRO DE PREÇOS PARA FUTURA E EVENTUAL CONTRATAÇÃO DE EMPRESA PRESTADORA DE SERVIÇOS DE MANUTENÇÃO PREVENTIVA E CORRETIVA, CONSERVAÇÃO DE MOTOCICLETAS, VEÍCULOS DA LINHA LEVE E PESADA COM AQUISIÇÃO DE PEÇAS, que teve como vencedoras as empresas: AUTO ELÉTRICA CAMPO VERDE, CNPJ Nº 37.517.323/0001-67, LOTES 01, 04, 05 e 07; UNIÃO CENTER CAR COMÉRCIO LTDA, CNPJ Nº 10.173.808/0001-24, lotes 02 e 03; BOMBA DIESEL CAMPO VERDE LTDA, CNPJ Nº 22.204.086/0001-07, lote 08; e GEOVANNA DELGADO ANDRE, CNPJ Nº 29.204.132/0001-17, lote 06 . Campo Verde, 30 de maio de 2023. Gislene J. Lopes - Pregoeira.

PREFEITURA MUNICIPAL DE CONQUISTA DOESTE

PREFEITURA MUNICIPAL DE CONQUISTA DOESTE
AVISO DE ABERTURA DE LICITAÇÃO
TOMADA DE PREÇOS Nº 006/2023
PROCESSO ADMINISTRATIVO Nº 622/2023

O Município de Conquista D'Oeste, através da Comissão Permanente de Licitação, torna público para conhecimento dos interessados, que fará realizar nos termos da Lei Federal nº 8.666/93, Licitação na Modalidade TOMADA DE PREÇOS nº 006/2023, tendo como objeto a CONTRATAÇÃO DE EMPRESA PARA EXECUÇÃO DE OBRA DE REFORMA DO BANHEIRO PÚBLICO NA PRAÇA CENTRAL DO MUNICÍPIO, cuja abertura está designada para o dia 20 de junho de 2023, às 08:00 (oito) horas, na Avenida dos Oitis, nº 1.200, centro, município de Conquista D'Oeste - MT. As visitas técnicas serão realizadas sob prévio agendamento no decorrer do período de publicação do edital. Os interessados poderão retirar o edital através do site www.conquistadoeste.mt.gov.br e o projeto básico completo, poderão ser requeridos junto ao departamento de engenharia em horário de expediente ou através do e-mail engenharia@conquistadoeste.mt.gov.br ou licitacao@conquistadoeste.mt.gov.br.

Conquista D'Oeste, 30 de maio de 2023.
Fernando Roberto de Moraes
Presidente - CPL

PREFEITURA MUNICIPAL DE GAÚCHA DO NORTE

AVISO DE LICITAÇÃO
PROCESSO ADMINISTRATIVO Nº 064/2023
PREGÃO PRESENCIAL - SRP Nº 027/2023

O município de Gaúcha do Norte/MT, por meio de sua Pregoeira Oficial, torna público o Sistema de Registro de Preços para futura e eventual contratação de empresa especializada em fornecimento de **EQUIPAMENTOS PARA MEIO DE LOCOMOÇÃO AUXILIARES PARA ATENDER A DEMANDA DA SECRETARIA MUNICIPAL DE SAÚDE** para o município de Gaúcha do Norte-MT, que será realizada no dia **13/06/2023 às 07h30min (Horário de Cuiabá/MT)** na sala de licitações. Este pregão será regido pela Lei Federal 10.520/2002, com aplicação subsidiária da Lei nº. 8.666/93, suas alterações e demais disposições aplicáveis. O edital será disponibilizado no site www.gauchadonorte.mt.gov.br e no e-mail licitacaogauchadonorte@gmail.com. Gaúcha do Norte - MT, 30 de maio de 2023.

NEILLA F. DE SOUZA
PREGOEIRA OFICIAL

PREFEITURA MUNICIPAL DE ITAÚBA

AVISO DE LICITAÇÃO - PREGÃO ELETRÔNICO Nº 023/2023 - SRP

A Prefeitura Municipal de Itaúba - MT, através de seu Pregoeiro, torna público, para conhecimento dos interessados, que fará realizar licitação na modalidade de PREGÃO em sua forma ELETRÔNICA sob o Nº 023/2023; TIPO: Menor Preço por Item; OBJETO: Registro de preços para futura e eventual aquisição de gêneros alimentícios, carnes, hortifrutigranjeiros, materiais de limpeza e utensílios, para a manutenção das diversas secretarias do município de Itaúba/MT; ABERTURA DA SESSÃO DE LANCES: 14/06/2023 às 08h30min. (Horário de Brasília-DF); REALIZAÇÃO: Por meio do Site www.portaldecompraspublicas.com.br; INTEGRA do EDITAL: por meio do site: www.portaldecompraspublicas.com.br e no site da Prefeitura: www.itauba.mt.gov.br para informações (Ícone: Licitação).

Itaúba/MT, em 30 de Maio de 2023.

SERGIO PEREIRA DOS SANTOS
Pregoeiro Oficial

Publique-se

PREFEITURA MUNICIPAL DE JACIARA

EXTRATO ADITIVO Nº. 002/2023 AO CONTRATO N.º 016/2022

CONTRATANTE: Prefeitura Mun. de Jaciara-MT; CONTRATADO: BR PAVING CONSTRUÇÕES E SERVIÇOS EIRELI; OBJETO: PRORROGAÇÃO DE VIGÊNCIA CONTRATUAL 10/05/2023 a 07/09/2023 e prazo de execução de obra 07/05/2023 a 04/09/2023. Permanecem inalteradas e em pleno vigor as demais cláusulas do Contrato nº. 016/2022; ASSINATURA: 10/05/2023.

Leomar Rodrigues Souza
Secretário Municipal de Infraestrutura.

EXTRATO ADITIVO Nº. 002/2023 AO CONTRATO N.º 016/2022

CONTRATANTE: Prefeitura Mun. de Jaciara-MT; CONTRATADO: BR PAVING CONSTRUÇÕES E SERVIÇOS EIRELI; OBJETO: PRORROGAÇÃO DE VIGÊNCIA CONTRATUAL 10/05/2023 a 07/09/2023 e prazo de execução de obra 07/05/2023 a 04/09/2023. Permanecem inalteradas e em pleno vigor as demais cláusulas do Contrato nº. 016/2022; ASSINATURA: 10/05/2023.

Leomar Rodrigues Souza
Secretário Municipal de Infraestrutura.

PREFEITURA MUNICIPAL DE LAMبارI DOESTE

AVISO DE LICITAÇÃO
TOMADA DE PREÇOS Nº 05/2023

A Prefeitura Municipal de Lambari D'Oeste-MT, torna público para conhecimento dos interessados, que realizará no dia 16 de junho de 2023, às 09:00 horas, a licitação na modalidade Tomada de Preços nº 05/2023, cujo objeto consiste na "contratação de empresa especializada para execução de obra de construção de uma Praça ao lado do Ginásio Municipal em Lambari D'Oeste - MT". O Edital completo e seus anexos encontram-se a disposição dos interessados na Prefeitura Municipal de Lambari D'Oeste - MT, localizada na Rua Cidrolândia, nº 300-N, Centro, CEP 78.278-000, no link: <https://lambaridoeste.mt.gov.br/transparencia/licitacoes/tomada-de-preco#listagem>, podendo ainda ser solicitado pelo e-mail: licitacao@lambaridoeste.mt.gov.br. Mais informações pelo telefone (65) 3228-1178, no horário de expediente desta Prefeitura. Lambari D'Oeste - MT, 30 de maio de 2023.

Edimar Aparecido dos Santos - Presidente da CPL
K3 Publicações em Jornais - k3publicacao@gmail.com

PREFEITURA MUNICIPAL DE MATUPÁ

EXTRATO DE INEXIGIBILIDADE DE LICITAÇÃO Nº 011/2023

A Prefeitura Municipal de Matupá, através da Comissão Permanente de Licitação, comunica a todos os interessados que realizou na sede da Prefeitura Municipal PROCESSO DE INEXIGIBILIDADE para AQUISIÇÃO DE KITS LITERÁRIOS LAVÁVEIS EDUCATIVOS PARA ATENDER AS NECESSIDADES DA EDUCAÇÃO DO MUNICÍPIO DE MATUPÁ/MT, onde contratou-se a Empresa EDUCARE PRODUTOS PEDAGOGICOS LTDA inscrita no CNPJ 37.946.790/0001-02 que detém a Carta de Exclusividade no valor total de R\$ 55.495,20. O processo tem Fundamento Legal no Art. 25, inciso I da Lei Federal nº 8.666/93 de 21 de junho de 1993 e suas alterações posteriores. Maiores Informações junto à sede da Prefeitura Municipal localizada da Av. Hermínio Ometto, 101, ZE-022, Fones (66) 3595-3100 das 07h00min às 11h00min. Matupá - MT, 29 de maio de 2023. ALEXSANDRA TOSTA BATISTA - Presidente da Comissão Permanente de Licitação

EXTRATO DE INEXIGIBILIDADE DE LICITAÇÃO Nº 010/2023

A Prefeitura Municipal de Matupá, através da Comissão Permanente de Licitação, comunica a todos os interessados que realizou na sede da Prefeitura Municipal PROCESSO DE INEXIGIBILIDADE para AQUISIÇÃO DE LIVROS DIDÁTICOS "LETRIX: DESAFIO DE APRENDIZAGEM" PARA ATENDER AS NECESSIDADES DA SECRETARIA DE EDUCAÇÃO E DESPORTO DO MUNICÍPIO DE MATUPÁ/MT, onde contratou-se a Empresa Gráfica e Editora Posigraf Ltda inscrita no CNPJ 75.104.422/0008-82 que detém a Carta de Exclusividade no valor total de R\$ 35.872,20. O processo tem Fundamento Legal no Art. 25, inciso I da Lei Federal nº 8.666/93 de 21 de junho de 1993 e suas alterações posteriores. Maiores Informações junto à sede da Prefeitura Municipal localizada da Av. Hermínio Ometto, 101, ZE-022, Fones (66) 3595-3100 das 07h00min às 11h00min. Matupá - MT, 29 de maio de 2023. ALEXSANDRA TOSTA BATISTA - Presidente da Comissão Permanente de Licitação

AVISO DE RESULTADO PREGÃO PRESENCIAL - Nº. 019/2023

A Prefeitura Municipal de Matupá, através da equipe de pregoeiro (a), comunica a todos os interessados que realizou a sede da Prefeitura Municipal, o **PREGÃO PRESENCIAL SISTEMA REGISTRO DE PREÇO PARA FUTUROS E EVENTUAIS SERVIÇOS DE DECORAÇÃO, ARRANJOS DE FLORES, LOCAÇÃO DE CLIMATIZADORES E SONORIZAÇÃO PARA EVENTOS EM ATENDIMENTO AS NECESSIDADES DO MUNICÍPIO DE MATUPÁ/MT** aonde consagrou-se vencedores os Licitantes: FERRI - PRODUÇÕES ARTÍSTICAS LTDA INSCRITA NO CNPJ 07.778.669/0001-58 com valor total de R\$ 179.304,00, DC PRESTADORA DE SERVIÇOS LTDA INSCRITA NO CNPJ 07.339.326/0001-97 com valor total de R\$ 96.990,00, MATCLIMA CLIMATIZAÇÃO E ENERGIA SOLAR EIRELI INSCRITA NO CNPJ 24.346.643/0001-50 com valor total de R\$ 93.575,00, EVENTUAL LIVE MARKETING LTDA INSCRITA NO CNPJ 04.433.214/0001-02 com valor total de R\$ 50.871,20, APARECIDA PEREIRA SERRA INSCRITA NO CNPJ 31.437.092/0001-03 com valor total de R\$ 341.300,00. Matupá - MT, 30 de maio de 2023. ALEXSANDRA TOSTA BATISTA - Pregoeira -

PREFEITURA MUNICIPAL DE MIRASSOL DOESTE

CONTRATO ADMINISTRATIVO Nº 55/2023 firmado entre o Município de Mirassol D' Oeste e a empresa CONSTRUTORA 55 LTDA, inscrita no CNPJ sob n.º 01.XXX.XXX/0001-25. OBJETO: "Ampliação de Sistema de Abastecimento de Água, Construção de Rede de Abastecimento de Água na Comunidade Santa Maria", Coordenadas 15º39'02,56"S e 58º07'48,64", numa extensão de 2.297,00m no Município de Mirassol d'Oeste", conforme Termo de Convênio n.º 0323-2022/SINFRA. VIGÊNCIA: 18/05/2023 a 17/08/2023. VALOR GLOBAL: R\$193.144,33 (cento e noventa e três mil, cento e quarenta e quatro reais, trinta e três centavos) DATA DA ASSINATURA: 18/05/2023.

PREFEITURA MUNICIPAL DE NOSSA SENHORA DO LIVRAMENTO**##ATO AVISO DE ADJUDICAÇÃO PREGÃO ELETRÔNICO Nº 005/2023**

A Prefeitura Municipal de Nossa Senhora do Livramento - MT, através de sua Pregoeira, torna público no uso de suas atribuições que lhe são conferidas pela legislação vigente, especialmente pela Lei Federal nº 8.666/93 de 21/06/93 e suas alterações, LC 123/2006, a vista do parecer jurídico n. 230/2023, **ADJUDICA** o presente Processo de Licitação nº 0833/2023. Pregão Eletrônico nº 005/2023. Objeto: **REGISTRO DE PREÇO PARA FUTURA E EVENTUAL AQUISIÇÃO DE MATERIAL DE EXPEDIENTE**, conforme condições, quantidades e exigências estabelecidas No edital e **ANEXO I**, as Empresas vencedoras: **CRISTIANO FELIPE DA CRUZ ARAGAO VASCONCELOS** (43316019000154) com os lotes: 4, 5, 6, 7, 11, 16, 19, 41, 51, 55, 56, 61, 66, 69, 73, 74, 75, 81, 84, 86, 90, 95, 99, 100, 101, 102, 104, 105, 106, 108, 117, 123, 132, 136, 137, 140, 141, 142, 143, 145, 147, 148, 152, 153, 155, 156, 157, 158, 159, 160, 161, 165, 171, 172, 173 e 174 no valor total de R\$589.956,48 (quinhentos e oitenta e nove mil e novecentos e cinqüenta e seis reais e oito centavos). **MILLENIUM PAPELARIA E MATERIAIS DE INFORMÁTICA LTDA EPP** (07787944000108) com os lotes: 3, 8, 13, 14, 15, 17, 18, 20, 21, 22, 23, 24, 25, 26, 27, 28, 29, 30, 31, 32, 33, 34, 35, 36, 37, 38, 39, 40, 42, 43, 44, 45, 46, 47, 48, 49, 50, 52, 53, 54, 57, 58, 59, 60, 62, 63, 64, 65, 67, 70, 71, 72, 76, 77, 78, 79, 80, 82, 83, 85, 87, 88, 91, 92, 93, 94, 96, 97, 98, 103, 107, 109, 110, 111, 112, 113, 114, 115, 116, 118, 119, 120, 121, 122, 124, 125, 126, 127, 128, 129, 130, 131, 133, 134, 135, 138, 144, 146, 149, 150, 151, 154, 162, 163, 164, 166, 167, 168, 169 e 170 no valor total de R\$395.516,36 (trezentos e noventa e cinco mil e quinhentos e dezesseis reais e trinta e seis centavos). **S DA SILVA SANTANA WEB DESIGN E BRINDES** (37030675000193) com os lotes: 12 e 139 no valor total de R\$61.326,31 (sessenta e um mil e trezentos e vinte e seis reais e trinta e um centavos). **Item deserto: 89. Itens fracassados: 1, 2, 9, 10 e 68.** Nossa Senhora do Livramento/MT, 24 de maio de 2023. **Leonildes Fátima da Silva Benevides-Pregoeira/Portaria n. 001/2023.**

AVISO DE HOMOLOGAÇÃO PREGÃO ELETRÔNICO Nº 005/2023

Nos termos do Art. 43, inciso VI da Lei Federal Nº. 8.666/93 e suas alterações, Parecer Jurídico n. 230, o Prefeito Municipal de Nossa Senhora do Livramento, no uso de suas atribuições, **HOMOLOGA** nº 389/2023. Pregão Eletrônico nº 005/2023. Objeto: **REGISTRO DE PREÇO PARA FUTURA E EVENTUAL AQUISIÇÃO DE MATERIAL DE EXPEDIENTE**, conforme condições, quantidades e exigências estabelecidas No edital e **ANEXO I**, as Empresas vencedoras: **CRISTIANO FELIPE DA CRUZ ARAGAO VASCONCELOS** (43316019000154) com os lotes: 4, 5, 6, 7, 11, 16, 19, 41, 51, 55, 56, 61, 66, 69, 73, 74, 75, 81, 84, 86, 90, 95, 99, 100, 101, 102, 104, 105, 106, 108, 117, 123, 132, 136, 137, 140, 141, 142, 143, 145, 147, 148, 152, 153, 155, 156, 157, 158, 159, 160, 161, 165, 171, 172, 173 e 174 no valor total de R\$589.956,48 (quinhentos e oitenta e nove mil e novecentos e cinqüenta e seis reais e quarenta e oito centavos). **MILLENIUM PAPELARIA E MATERIAIS DE INFORMÁTICA LTDA EPP** (07787944000108) com os lotes: 3, 8, 13, 14, 15, 17, 18, 20, 21, 22, 23, 24,

25, 26, 27, 28, 29, 30, 31, 32, 33, 34, 35, 36, 37, 38, 39, 40, 42, 43, 44, 45, 46, 47, 48, 49, 50, 52, 53, 54, 57, 58, 59, 60, 62, 63, 64, 65, 67, 70, 71, 72, 76, 77, 78, 79, 80, 82, 83, 85, 87, 88, 91, 92, 93, 94, 96, 97, 98, 103, 107, 109, 110, 111, 112, 113, 114, 115, 116, 118, 119, 120, 121, 122, 124, 125, 126, 127, 128, 129, 130, 131, 133, 134, 135, 138, 144, 146, 149, 150, 151, 154, 162, 163, 164, 166, 167, 168, 169 e 170 no valor total de R\$395.516,36 (trezentos e noventa e cinco mil e quinhentos e dezesseis reais e trinta e seis centavos). **S DA SILVA SANTANA WEB DESIGN E BRINDES** (37030675000193) com os lotes: 12 e 139 no valor total de R\$61.326,31 (sessenta e um mil e trezentos e vinte e seis reais e trinta e um centavos). **Item deserto: 89. Itens fracassados: 1, 2, 9, 10 e 68.**

##DAT Nossa Senhora do Livramento/MT, 24 de maio de 2023.

##ASS SILMAR DE SOUZA GONÇALVES-Prefeito Municipal.

##ATO AVISO DE ADJUDICAÇÃO E HOMOLOGAÇÃO PREGÃO ELETRÔNICO Nº 001/2023.

O Prefeito Municipal de Nossa Senhora do Livramento - MT, no uso de suas atribuições legais, RESOLVE: Com fundamento no inciso VI, do art. 43, da Lei nº 8.666/93 e posteriores alterações, e conforme o que consta do Processo nº 6512/2023, **HOMOLOGAR** o procedimento licitatório na modalidade PREGÃO ELETRONICO n.º 01/2023, tipo menor preço, cujo o objeto é **Registro de Preço para Futura e Eventual Contratação de Empresa para Prestação de Serviços de Transporte Escolar para atender as necessidades de locomoção dos alunos matriculados nas escolas de ensino público (Estadual e Municipal), do Município de Nossa Senhora do Livramento - MT, por QUILOMETRAGEM E VEÍCULO**, conforme especificações apresentadas neste instrumento e seus anexos, de acordo com o TR - Termo de Referência n. 099/2023 e Parecer Jurídico n. 225/2023 e 252/2023 constante no processo e ADJUDICAR o objeto licitado em favor das empresas: **1. JONATHAN MARQUES DOS SANTOS** (37565697000158) com os lotes: 2, 5, 7, 15 e 16 no valor total de R\$690.964,80 (seiscentos e noventa mil e novecentos e sessenta e quatro reais e oitenta centavos). **2. G.C. DE ALMEIDA LTDA** (40905699000153) com os lotes: 1, 12, 13 e 14 no valor total de R\$765.001,60 (setecentos e sessenta e cinco mil e um reais e sessenta centavos). **3. ANNY DOWAN MARTINS SILVA 02015310118** (26831314000120) com os lotes: 6, 9, 10 e 11 no valor total de R\$615.472,36 (seiscentos e quinze mil e quatrocentos e setenta e dois reais e trinta e seis centavos). **4. MAURICIO ANTONIO DE ASSUNCAO CAMPOS LTDA** (19295703000112) com os lotes: 3 e 4 no valor total de R\$203.460,00 (duzentos e três mil e quatrocentos e sessenta reais). **Itens fracassados: 8 e 17.**

##DAT Nossa Senhora do Livramento/MT, 29 de maio de 2023.

##ASS SILMAR DE SOUZA GONÇALVES-Prefeito Municipal

PREFEITURA MUNICIPAL DE NOVA BRASILÂNDIA**EXTRATO DO PRIMEIRO TERMO ADITIVO CONTRATO Nº 047/2022**

CONTRATANTE: PREFEITURA MUNICIPAL DE NOVA BRASILÂNDIA - MT. CONTRATADA: CARMED CARE RESGATE LTDA. CNPJ: 13.951.548/0001-69. OBJETO: Prorrogação do prazo de duração do Contrato Original por mais 12 (doze) meses, vigorando a partir de 03 de maio de 2023 a 03 de maio de 2024. ASSINATURA: 02 de maio de 2023. FUNDAMENTO: De acordo com a Lei nº 8.666/93. Prefeita Municipal: **Mauriza Augusta de Oliveira**

K3 Publicações em Jornais - k3publicacao@gmail.com

PREFEITURA MUNICIPAL DE NOVA CANAÃ DO NORTE**AVISO DE LICITAÇÃO - PREGÃO PRESENCIAL Nº 030/2023**

A Prefeitura Municipal de Nova Canaã do Norte - MT, através de sua Pregoeira, torna público, para conhecimento dos interessados, que fará realizar licitação na modalidade de PREGÃO PRESENCIAL, com data de abertura prevista para o **dia 15 de junho de 2023, às 08:00 horas/minutos (Horário de Mato Grosso)**, na sala de licitações da Prefeitura Municipal, tendo como objeto o registro de preços para futura e eventual aquisição de fraldas descartáveis geriátricas, objetivando atender as necessidades da Secretaria Municipal de Saúde de Nova Canaã do Norte/MT. O Edital completo estará disponível no site **www.novacanaadonorte.mt.gov.br** (Licitações). Maiores informações poderão ser obtidas junto ao Departamento de Licitação, na Prefeitura Municipal, ou através dos telefones (66) 3551-2400 / 3551-2425.

Nova Canaã do Norte/MT, em 30 de maio de 2023

ELAINE DOS REIS
Pregoeira Oficial

PREFEITURA MUNICIPAL DE NOVA MARINGÁ**TERMO DE RATIFICAÇÃO DISPENSA DE LICITAÇÃO Nº 029/2023**

Considerando as informações prestadas pelo Agente de Contratação e equipe de apoio, bem como pelo contido no presente Processo de Dispensa de Licitação, com todos seus documentos, juntamente com o parecer da Assessoria Jurídica nº 143/2023, **RATIFICO** todos os atos do presente Processo de Dispensa nº 029/2023 e autorizo a contratação da empresa **TOYOFLEX AUTO SERVIÇO LTDA** com CNPJ: 27.748.001/0001-75, objetivando a **AQUISIÇÃO DE PEÇAS E SERVIÇO PARA MANUTENÇÃO DO VEICULO TOYOTA HILUX PARA ATENDER AS NECESSIDADES DA SECRETARIA DE EDUCAÇÃO DO MUNICÍPIO DE NOVA MARINGÁ - MT**, no valor total de **R\$ 39.742,54** (Trinta e nove mil, setecentos e quarenta e dois reais e cinquenta e quatro centavos). A presente Dispensa de Licitação está enquadrada no inciso II do artigo 75, da Lei Federal nº 14.133/2021. Publique-se, para os fins do art. 72, parágrafo único do mesmo diploma legal.

Nova Maringá-MT, 30 de maio de 2023.

ANA MARIA URQUIZA CASAGRANDE
PREFEITA MUNICIPAL

PREFEITURA MUNICIPAL DE PLANALTO DA SERRA**AVISO DE RESULTADO****PREGÃO PRESENCIAL SRP Nº 011-2023- PROCESSO Nº 036-2023.**

O Município de P. da Serra- MT, através da sua Pregoeira, torna público para conhecimento dos interessados o resultado da Licitação **PR Presencial nº 011-2023**, aberta no dia **22/05/2023** às **08:00** horas (Horário de Mato Grosso). Sagraram-se vencedoras e habilitadas no certame as empresas, **ADMF COMÉRCIO PRODUTOS TRAT. DE ÁGUA E SERV.LTDA**, CNPJ Nº 07.845.581/0001-01, valor total de R\$ 56.850,00, **PLANALTO IND. E COM. DE PRÉ-MOLDADOS LTDA ME**, CNPJ Nº 28.488.348/0001-99, valor total de R\$ 530.550,00. **VALOR TOTAL DA LICITAÇÃO: R\$ 587.400,00. CLÁUDIA MÁRCIA SAMPAIO RODRIGUES-PREGOEIRA.**

PREFEITURA MUNICIPAL DE PONTES E LACERDA**AVISO TOMADA DE PREÇOS N. 005/2023- PMPL
PROCESSO N.137/2023**

A Comissão Permanente de Licitação da Prefeitura Municipal de Pontes e Lacerda, no uso de suas atribuições legais, torna público para conhecimento dos interessados que fará realizar no dia 19 de junho de 2023 às 09h, na sede da Prefeitura Municipal de Pontes e Lacerda, sito Av. Marechal Rondon, n.522, licitação na modalidade Tomada de Preços para **CONTRATAÇÃO DE EMPRESA PARA CONSTRUÇÃO DO PORTICO DE ENTRADA NA ESTRADA DO MATÃO, MT 473 KM007, NA ZONA RURAL NO MUNICÍPIO DE PONTES E LACERDA/MT**. Os interessados poderão obter informações e cópia do edital completo no endereço acima citado no horário de expediente das 07h às 11h e 13h às 17h em dias uteis ou no site www.ponteselacerda.mt.gov.br - PORTAL TRANSPARENCIA - LICITAÇÃO - TOMADA DE PREÇOS. Pontes e Lacerda/MT, 30 de maio de 2023.

LARISSA SILVA COSTA- Presidente CPL

**AVISO PREGÃO PRESENCIAL N.049/2023 - PMPL
REGISTRO DE PREÇOS
PROCESSO N.138/2023**

PREGÃO Nº. 049/2023. Regido pela Lei nº. 10.520/2002 e pelo Decreto nº. 137/2014. Subsidiariamente, pela Lei 8.666/1993.

OBJETO: CONTRATAÇÃO DE EMPRESA PARA PRESTAÇÃO DE SERVIÇO DE CONFECÇÃO DE PLACAS INFORMATIVAS, PLACAS DE TRÂNSITO, POSTES DE MADEIRA E POSTES DE AÇO GALVANIZADO, CONFORME DEMANDA DA SECRETARIA MUNICIPAL DE OBRAS E SERVIÇOS PÚBLICOS.

CRENCIAMENTO: das 07h30 às 08h do dia 16 de junho 2023.
INICIO DA SESSÃO: às 08h do dia 16 de junho de 2023 - Aquisição do Edital no site: www.ponteselacerda.mt.gov.br (website: Portal Transparência Licitação pregão) - Fone/fax: (65) 3266-2534 e (65) 3266-2716.
LOCAL DA AUDIÊNCIA PÚBLICA: SALA DE PREGÃO, DA PREFEITURA DE PONTES E LACERDA, sito à Av. Marechal Rondon, 522, centro em Pontes e Lacerda/MT. Pontes e Lacerda/MT, 30 e maio de 2023.

Lucélia Martos Alves - Pregoeira

**AVISO ADESÃO N.050/2023- PMPL
(PROCESSO N.140/2023-PMPL)**

A Prefeitura Municipal de Pontes e Lacerda/MT, através da Pregoeira Sr. Lucélia Martos Alves, comunica a Adesão à Ata de Registro de Preços n.002/2023, referente ao Pregão Presencial n.002/2023, referente **AQUISIÇÃO DE MATERIAIS ELETRICOS**, realizada pelo **CONSORCIO INTERMUNICIPAL MULTIFINALITARIO DO PLANALTO DE AXARAMG**, com a Empresa **GOIAS LED MATERIAIS ELETRICOS E CONSTRUÇÃO LTDA**, inscrita no CNPJ sob n.27.927.653/0001-77, com valor total de R\$500.380,00 (quinhentos mil e trezentos e oitenta reais). Pontes e Lacerda/MT, 30 de maio de 2023.

Lucélia Martos Alves - Pregoeira

PREFEITURA MUNICIPAL DE PORTO ALEGRE DO NORTE**AVISO DE LICITAÇÃO DE EDITAL COMPLEMENTAR
PREGÃO ELETRONICO Nº.07/2023 REGISTRO DE PREÇOS****REABERTURA DE PRAZO DA LICITAÇÃO**

A Prefeitura Municipal de Porto Alegre do Norte-MT, comunica aos interessados edital complementar ao edital Pregão Eletrônico nº 07/2023 - do tipo menor preço por item. **OBJETO:** Registro de Preços para Futura e Eventual Contratação de empresa Serviços de seguros - do tipo apólice de seguro de veículos. **INÍCIO DO CADASTRO DAS PROPOSTAS:** A partir da publicação do aviso do edital - **TÉRMINO DO CADASTRO DAS PROPOSTAS: 21/06/2023 ÀS 09:00h 00h- ABERTURA DAS PROPOSTAS: 21/06/2023 ÀS 09:00h00h E INÍCIO DA DISPUTA DE PREÇOS: 21/06/2023 ÀS 09:00h 00h (horário de Brasília)** Endereço eletrônico da disputa: www.licitanet.com.br; O Edital completo e edital complementar estará à disposição dos interessados gratuitamente na sede da Prefeitura Municipal de Porto Alegre do Norte/MT e encontram-se disponíveis nos endereços eletrônicos: www.licitanet.com.br; no site da prefeitura, www.portoalegredonorte.mt.gov.br ou através do e-mail: licitacao@portoalegredonorte.mt.gov.br; Maiores informações pelo Telefone: (66) 3569 1226/1210.

Daniel Rosa do Lago
Prefeito Municipal

EXTRATO DO CONTRATO ADMINISTRATIVO Nº 39/2023.

FUNDAMENTO: Processo de Administrativo nº 48/2023 Inexigibilidade de Licitação nº 09/2023, Edital de Chamamento Público nº 003/2023
PARTES: PREFEITURA MUNICIPAL DE PORTO ALEGRE DO NORTE-MT.
EMPRESA: DIEGO BARBOSA FONTES EIRELI inscrita no CNPJ sob o nº 39.360.967/0001-10
VALOR TOTAL R\$ 99.043,20,00 (noventa e nove mil quarenta e três reais e vinte centavos).
VIGÊNCIA: Prazo do contrato até dia 30/11/2023.
OBJETO: CONTRATAÇÃO DE EMPRESA PARA PRESTAÇÃO DE SERVIÇO DE LIMPEZA DE LOTES URBANOS TERRENOS BALDIOS DE PARTICULARES DO MUNICÍPIO DE PORTO ALEGRE DO NORTE/MT
DANIEL ROSA DO LAGO
PREFEITO MUNICIPAL

PREFEITURA MUNICIPAL DE RIBEIRÃOZINHO**RETIFICAÇÃO****ONDE -SE LÊ:****AVISO DE LICITAÇÃO
INEXIGIBILIDADE 003/2023**

O Município de Ribeirãozinho-MT torna público aos interessados que realizará processo de inexigibilidade para contratação de **SHOW NACIONAL COM ISRAEL E RODOLFO** na IX FEIRA AGROPECUÁRIA DE DESENVOLVIMENTO ECONÔMICO E BACIA LEITEIRA DO MUNICÍPIO DE RIBEIRÃOZINHO-MT a ser realizado no dia 01 de junho de 2023, às 23:30 horas na cidade de Ribeirãozinho-MT, sob a modalidade de **INEXIGIBILIDADE Nº 003/2023.**

LEIA - SE:**AVISO DE LICITAÇÃO
INEXIGIBILIDADE 003/2023**

O Município de Ribeirãozinho-MT torna público aos interessados que realizará processo de inexigibilidade para contratação de **SHOW NACIONAL COM ISRAEL E RODOLFO** na IX FEIRA CULTURAL E RODEIO SHOW DO MUNICÍPIO DE RIBEIRÃOZINHO-MT, conforme Plano de Trabalho 925/2023, firmado com a SECRETARIA DE ESTADO DE CULTURA, ES-

PORTE E LAZER - SECEL, a ser realizado no dia 01 de junho de 2023, às 23:30 horas na cidade de Ribeirãozinho-MT, sob a modalidade de INEXIGIBILIDADE Nº 003/2023.

Ribeirãozinho - MT, 30 de maio de 2023.

Thiago Barbosa Viana
Presidente da C. P. L.

RETIFICAÇÃO

ONDE -SE LÊ:

AVISO DE LICITAÇÃO INEXIGIBILIDADE 004/2023

O Município de Ribeirãozinho-MT torna público aos interessados que realizará processo de inexigibilidade para contratação da empresa J NASSER EVENTOS E PUBLICIDADE EIRELLI EPP, empresa que detém a carta de exclusividade das Bandas regionais para realização dos shows que acontecerão na IX FEIRA AGROPECUÁRIA DE DESENVOLVIMENTO ECONÔMICO E BACIA LEITEIRA DO MUNICÍPIO DE RIBEIRÃOZINHO/MT, conforme Proposta Nº **0600/2023** firmado com a SECRETARIA DE ESTADO DESENVOLVIMENTO ECONÔMICO-SEDEC, a serem realizados nos dias 01 a 03/06/2023 às 23:30 horas na cidade de Ribeirãozinho-MT, sob a modalidade de INEXIGIBILIDADE Nº 004/2023.

LEIA - SE:

AVISO DE LICITAÇÃO INEXIGIBILIDADE 004/2023

O Município de Ribeirãozinho-MT torna público aos interessados que realizará processo de inexigibilidade para contratação da empresa J NASSER EVENTOS E PUBLICIDADE EIRELLI EPP, empresa que detém a carta de exclusividade das Bandas regionais para realização dos shows que acontecerão na IX FEIRA CULTURAL E RODEIO SHOW DO MUNICÍPIO DE RIBEIRÃOZINHO-MT, conforme Plano de Trabalho 925/2023, firmado com a SECRETARIA DE ESTADO DE CULTURA, ESPORTE E LAZER - SECEL, a ser realizado nos dias 01 a 03/06/2023 às 23:30 horas na cidade de Ribeirãozinho-MT, sob a modalidade de INEXIGIBILIDADE Nº 004/2023.

Ribeirãozinho - MT, 30 de maio de 2023.

Thiago Barbosa Viana
Presidente da C. P. L.

RETIFICAÇÃO

ONDE -SE LÊ:

AVISO DE LICITAÇÃO INEXIGIBILIDADE 005/2023

O Município de Ribeirãozinho-MT torna público aos interessados que realizará processo de inexigibilidade para contratação de SHOW NACIONAL COM RIO NEGRO E SOLIMÕES na IX FEIRA AGROPECUÁRIA DE DESENVOLVIMENTO ECONÔMICO E BACIA LEITEIRA DO MUNICÍPIO DE RIBEIRÃOZINHO conforme Proposta Nº **0600/2023** firmado com a SECRETARIA DE ESTADO DESENVOLVIMENTO ECONÔMICO-SEDEC a ser realizado no dia 03 de junho de 2023, às 23:30 horas na cidade de Ribeirãozinho-MT, sob a modalidade de INEXIGIBILIDADE Nº 005/2023.

LEIA - SE:

AVISO DE LICITAÇÃO INEXIGIBILIDADE 005/2023

O Município de Ribeirãozinho-MT torna público aos interessados que realizará processo de inexigibilidade para contratação de SHOW NACIONAL COM RIONEGRO E SOLIMÕES na IX FEIRA CULTURAL E RODEIO SHOW DO MUNICÍPIO DE RIBEIRÃOZINHO-MT, conforme Plano de Trabalho 925/2023, firmado com a SECRETARIA DE ESTADO DE CULTURA, ESPORTE E LAZER - SECEL a ser realizado no dia 03 de junho de 2023, às 23:30 horas na cidade de Ribeirãozinho-MT, sob a modalidade de INEXIGIBILIDADE Nº 005/2023.

Ribeirãozinho - MT, 30 de maio de 2023.

Thiago Barbosa Viana
Presidente da C. P. L.

RETIFICAÇÃO

ONDE -SE LÊ:

AVISO DE LICITAÇÃO INEXIGIBILIDADE 006/2023

O Município de Ribeirãozinho-MT torna público aos interessados que realizará processo de inexigibilidade para contratação de SHOW NACIONAL COM MUNHOZ E MARIANO na IX FEIRA AGROPECUÁRIA DE DESENVOLVIMENTO ECONÔMICO E BACIA LEITEIRA DO MUNICÍPIO DE RIBEIRÃOZINHO a ser realizado no dia 02 de junho de 2023, às 23:30 horas na cidade de Ribeirãozinho-MT, sob a modalidade de INEXIGIBILIDADE Nº 006/2023.

LEIA - SE:

AVISO DE LICITAÇÃO INEXIGIBILIDADE 006/2023

O Município de Ribeirãozinho-MT torna público aos interessados que realizará processo de inexigibilidade para contratação de SHOW NACIONAL COM MUNHOZ E MARIANO na IX FEIRA CULTURAL E RODEIO SHOW DO MUNICÍPIO DE RIBEIRÃOZINHO-MT, conforme Plano de Trabalho 925/2023, firmado com a SECRETARIA DE ESTADO DE CULTURA, ESPORTE E LAZER - SECEL, a ser realizado no dia 02 de junho de 2023, às 23:30 horas na cidade de Ribeirãozinho-MT, sob a modalidade de INEXIGIBILIDADE Nº 003/2023.

Ribeirãozinho - MT, 30 de maio de 2023.

Thiago Barbosa Viana
Presidente da C. P. L.

AVISO DE LICITAÇÃO INEXIGIBILIDADE 007/2023

O Município de Ribeirãozinho-MT torna público aos interessados que realizará processo de inexigibilidade para contratação da empresa E M DA SILVA, empresa que detém a carta de exclusividade de MATHEUS VILELA E BANDA, para realização de show que acontecerá na IX FEIRA CULTURAL E RODEIO SHOW DO MUNICÍPIO DE RIBEIRÃOZINHO-MT, conforme Plano de Trabalho 925/2023, firmado com a SECRETARIA DE ESTADO DE CULTURA, ESPORTE E LAZER - SECEL, a ser realizado no dia 01 de junho de 2023 às 23:30 horas na cidade de Ribeirãozinho-MT, sob a modalidade de INEXIGIBILIDADE Nº 007/2023.

Ribeirãozinho-MT, 30 de maio de 2023.

Thiago Barbosa Viana
Presidente da C. P. L.

PREFEITURA MUNICIPAL DE SANTA TEREZINHA

A Prefeitura Municipal de Santa Terezinha - MT, CNPJ nº **04.215.993/0001-70**, torna público que requereu junto a Secretaria de Estadual de Meio Ambiente (SEMA), a Licença Prévia (LP), e Licença de Instalação (LI), para Pavimentação asfáltica, drenagem de águas pluviais, Passeio público e Sinalização Viária, localizadas na Rua 19 Lado direito e Esquerdo, Bairro Centro, Perímetro Urbano no Município de Santa Terezinha - MT.

A Prefeitura Municipal de Santa Terezinha, CNPJ nº 15.031.669/0001-18, torna público que requereu junto a Secretaria de Estado de Meio Ambiente (SEMA/MT), a Licença Prévia e Licença de Instalação de ampliação do Hospital Municipal de Santa Terezinha, referente a atividade de clínica médica (clínicas, consultórios e ambulatórios), localizada na Rua 25, s/n, Centro, Santa Terezinha/MT.

REQUERIMENTO DE LICENCIAMENTO AMBIENTAL - SEMA

A Prefeitura Municipal de Santa Terezinha-MT CNPJ 04.215.993/0001-70 torna público que requereu junto a **Secretaria de Estadual de Meio Ambiente (SEMA)**, a Licença Prévia (LP), e Licença de Instalação (LI), para Pavimentação asfáltica, drenagem de águas pluviais, Passeio público e Sinalização Viária, localizadas na Rua 19 Lado direito e Esquerdo, Bairro Centro, Perímetro Urbano no Município de Santa Terezinha - MT.

A Prefeitura Municipal de Santa Terezinha CNPJ 15.031.669/0001-18, torna público que requereu junto a **Secretaria de Estado de Meio Ambiente (SEMA/MT)**, a Licença Prévia e Licença de Instalação de ampliação do Hospital Municipal de Santa Terezinha, referente a atividade de clínica médica (clínicas, consultórios e ambulatórios), localizada na Rua 25, s/n, Centro, Santa Terezinha/MT.

PREFEITURA MUNICIPAL DE SANTO AFONSO

AVISO DE SUPENSÃO DE SESSÃO DO
PREGÃO ELETRÔNICO 001/2023

OBJETO: FUTURA E EVENTUAL AQUISIÇÃO DE EQUIPAMENTOS PARA O POSTO DE SAÚDE RURAL DA PECUÁMA, CONFORME RESOLUÇÃO DE Nº 004 /2023 DO CONSELHO MUNICIPAL DE SAÚDE DE SANTO AFONSO-MT.

O MUNICÍPIO DE SANTO AFONSO, através de sua Pregoeira, torna público a todos os interessados que o Pregão supracitado foi SUSPENSO. Motivo: Em razão da manifestação de recurso apresentado abre-se prazo para a juntada das razões de recurso. Após o prazo do recurso segue o prazo para a juntada das contrarrazões de recurso, sendo assim a sessão fica suspensa para tal, marcado sua reabertura para o dia 12/06/2023 as 09:00 (horário de Brasília), para continuação do certame. Demais informações na sede da Prefeitura Municipal de Santo Afonso, Rua Pedro Álvares Cabral, nº155, Bairro Centro- SANTO AFONSO - MT ou através do endereço eletrônico www.santoafonso.mt.gov.br ou e-mail: licitacao@santoafonso.mt.gov.br

Roseane Dias da Silva - Pregoeira Oficial

K3 Publicações em Jornais - k3publicacao@gmail.com

PREFEITURA MUNICIPAL DE SÃO FÉLIX DO ARAGUAIA

ACHA-SE ABERTA A LICITAÇÃO ABAIXO DESCRITA:
TOMADA DE PREÇOS Nº 003/2023
PROCESSO ADMINISTRATIVO Nº 045/2023

A Prefeitura Municipal de São Félix do Araguaia, Estado de Mato Grosso, com base na Lei Federal nº. 8.666/93 e suas alterações posteriores torna público para conhecimento dos interessados, o aviso de licitação na modalidade TOMADA DE PREÇOS Nº 003/2023 do tipo Menor Preço Global, tendo como objeto: CONTRATAÇÃO DE EMPRESA PARA EXECUÇÃO DE OBRA CIVIL - CONTRATAÇÃO DE EMPRESA PARA EXECUÇÃO DE OBRA CIVIL - CONSTRUÇÃO DA SUBPREFEITURA NO DISTRITO DE ESPÍGAO DO LESTE, MUNICÍPIO DE SÃO FÉLIX DO ARAGUAIA-MT, A CONSTRUÇÃO ABRANGERÁ UMA ÁREA TOTAL DE 234,30M². Advindo de Recurso Próprio. "Conforme Projeto Básico de Engenharia, Memorial Descritivo, Cronograma de Desembolso, Orçamento Estimado em Planilha de Quantitativos e Custos Unitários". Recebimento dos envelopes: 09h00min (horário de Brasília-DF), dia 16/06/2023, local prédio da Prefeitura Municipal, situado na Av. Araguaia, 248, Centro. O Edital e seus anexos poderão ser retirados na sede da Prefeitura Municipal, no endereço supracitado junto a Divisão de Licitação ou pelo site: saofelixdoaraguaia.mt.gov.br ou ainda pelo e-mail: pregaosfa@outlook.com; ou pelo fone (66) 3522-1606, ramal 35.

São Félix do Araguaia - MT, em 30 de maio de 2023.

Gilmar Barreira de Almeida - Presidente da Comissão Permanente de Licitação. Portaria Nº 070/2021.

AVISO DE DISPENSA DE LICITAÇÃO Nº 018/2023
PROCESSO ADMINISTRATIVO Nº 043/2023

A PREFEITURA MUNICIPAL DE SÃO FÉLIX DO ARAGUAIA - MT, no uso de suas atribuições, torna pública a Contratação Direta: PROCESSO ADMINISTRATIVO Nº 043/2023. Modalidade: DISPENSA DE LICITAÇÃO Nº 018/2023, TENDO COMO OBJETO: contratação de empresa para aquisição de equipamentos para atender a Secretaria de Saúde do Município de São Félix do Araguaia - MT, sendo: 02(DOIS) MICROSCÓPIOS "NIKON". Contratada: Empresa BIOLABBRASIL - EQUIPAMENTOS PARA LABORATORIOS LTDA - ME, CNPJ 19.834.932/0001-68; rua embaúba do ribeirão, 21. Portal do ribeirão, Florianópolis - SC, CEP: 88.064-084, Tel. (48) 4052-9475, e-mail: suporte2@biolabbrasil.com.br. PRAZO DE VIGÊNCIA: 12 (doze) meses; VALOR GLOBAL: R\$ R\$ 15.350,00 (quinze mil trezentos e cinquenta reais) referente ao fornecimento do objeto desta Dispensa de Licitação. FUNDAMENTO LEGAL: Artigo 24 inciso II, da Lei Nº 8.666/1993.

São Félix do Araguaia - MT, em 30 de maio de 2023.

Gilmar Barreira de Almeida - Presidente da Comissão Permanente de Licitação. Portaria Nº 070/2022.

Autorizado por: Rosane de Faria Maciel - Secretária Municipal de Saúde. Port. 482/2019.

K3 Publicações em Jornais - k3publicacao@gmail.com

PREFEITURA MUNICIPAL DE SINOP

PREGÃO ELETRÔNICO Nº 020/2023
EXTRATO DE CONTRATO Nº 043/2023 DE 26/05/2023

CONTRATO N.º: 043/2023. OBJETO: Contratação de empresa especializada na realização de exames de diagnóstico de trombofilia para gestantes, a fim de atender a demanda do centro de referência à saúde da mulher - CRASM, em conformidade com a Lei nº 2.893 de 25 de agosto de 2020. CONTRATADA: RONALDO ALVES DA SILVA, inscrito no CNPJ Nº: 01.880.814/0003-92, CONTRATANTE: PREFEITURA MUNICIPAL DE SINOP/MT. REF: PREGÃO ELETRÔNICO Nº 020/2023 cujo valor total é de R\$ 208.550,00 (duzentos e oito mil e quinhentos e cinquenta reais),

para o período de vigência de 12 (doze) meses contados a partir da data de sua assinatura, podendo ser prorrogado nos limites e condições estabelecidas no art. 57 da Lei nº 8.666, de 21 de junho de 1993 e suas alterações posteriores.

SINOP/MT, 30 DE MAIO DE 2023.

Edital de Notificação de Desapropriação de Imóvel por Utilidade Pública - Proposta de Indenização

Notificados: JULIA VERA LÚCIA ARAGÃO, brasileira, do lar, casada, portadora da cédula de identidade RG nº 5.133.345-4 SSP/PR, inscrita no CPF sob o nº 062.703.689-95, e seu marido, NELSON BASSE ARAGÃO, brasileiro, aposentado, portador da cédula de identidade RG nº 929.434-1 SSP/PR, inscrito no CPF sob o nº 175.114.109-87, casados sob regime de comunhão universal de bens, residentes e domiciliados na Rua Lindóia, nº 405, Jardim San Remo, Londrina/PR.

Prezados Senhores,

O MUNICÍPIO DE SINOP, pessoa jurídica de direito público interno, inscrita no CNPJ nº 15.024.003/0001-32, com sede administrativa na Avenida das Embaúbas, nº 1386, Centro, CEP: 78.550-084, neste ato representado pelo Prefeito Municipal, Roberto Dörner, e pelo Procurador Geral do Município, Ivan Schneider, vem, com o devido respeito e acatamento perante Vossas Senhorias, NOTIFICÁ-LAS dos fatos a seguir:

1. Considerando que Vossas Senhorias são proprietárias da fração ideal de 3,125% do imóvel denominado como Chácara nº 420/A, localizado no Bairro de Chácaras Sinop, Núcleo Colonial Celeste, registrada sob o nº 51.619, do Livro 02 do Cartório de Registro de Imóvel 1º Ofício de Sinop/MT, com área total de 12,10 has (doze hectares e dez ares), localizado no perímetro urbano e urbanizável deste Município;

2. Considerando que o Município de Sinop identificou a necessidade e interesse público na realização de obras de urbanização e ampliação do sistema viário municipal, com a implantação da pista da esquerda da Avenida dos Tarumãs, bem como implantação da Avenida Oscar Niemeyer e que, para tanto, faz-se necessário incorporar ao patrimônio público a área de 31.107,44 m2 (trinta e um mil, cento e sete metros e quarenta e quatro centímetros quadrados) do imóvel acima descrito;

3. Considerando o disposto no Decreto-Lei nº 3.365, de 21 de junho de 1941, na Lei Municipal nº 3.172/2023, de 17 de fevereiro de 2023, e no Decreto nº 052/2023, de 28 de fevereiro de 2023, que declarou de utilidade pública, para fins de desapropriação, amigável ou judicial, as áreas abaixo especificadas:

a. Área de 26.297,69m2 (vinte e seis mil, duzentos e noventa e sete vírgula sessenta e nove metros quadrados), desmembrada da Chácara nº 420/A, localizada no Bairro de Chácaras Sinop, no Núcleo Colonial Celeste, registrada sob a matrícula nº 51.619 do Livro 02 do Cartório de Registro de Imóveis do 1º Ofício de Sinop/MT, a ser afetada à Avenida dos Tarumãs;

b. Área de 4.809,75m2 (quatro mil, oitocentos e nove vírgula setenta e cinco metros quadrados), desmembrada da Chácara nº 420/A, localizada no Bairro de Chácaras Sinop, no Núcleo Colonial Celeste, registrada sob a matrícula nº 51.619 do Livro 02 do Cartório de Registro de Imóveis do 1º Ofício de Sinop/MT, a ser afetada à Avenida Oscar Niemeyer.

Ficam Vossas Senhorias notificadas:

a) Que a área de 31.107,44 m2 (trinta e um mil, cento e sete metros e quarenta e quatro centímetros quadrados), nos limites e confrontações acima detalhadas, do imóvel registrado sob a Matrícula nº 51.619 do CRI/Sinop-MT, de vossa propriedade, foi declarada de utilidade pública, para fins de desapropriação amigável ou judicial, destinada à ampliação do sistema viário municipal;

b) Que a área mencionada foi avaliada em R\$ 770.220,21 (setecentos e setenta mil, duzentos e vinte reais e vinte e um centavos), de acordo com a avaliação realizada pelo Núcleo de Projetos e Desenvolvimento Urbano de Sinop - PRODEURBS, equipe técnica do Poder Executivo Municipal.

Sendo assim, o Município de Sinop, visando uma desapropriação amigável, propõe, à título de prévia e justa indenização, o pagamento, em parcela única, do valor de R\$770.220,21 (setecentos e setenta mil, duzentos e vinte reais e vinte e um centavos), que deverá ser partilhado entre os co-proprietários proporcionalmente às suas frações ideais.

Em havendo interesse na celebração de desapropriação amigável, solicita-se que Vossa Senhoria entre em contato com o departamento jurídico do Município, que pode ser realizado pessoalmente, através de procurador legalmente habilitado, na Procuradoria Geral do Município, localizada no endereço indicado no rodapé, ou por envio de correspondência ao seguinte endereço eletrônico: pgm@sinop.mt.gov.br.

Esclarece-se que, em caso de concordância, será necessária a lavratura de Escritura Pública de Desapropriação Amigável.

O prazo para aceitação ou rejeição da presente proposta é de 15 (quinze)

dias, e o silêncio será considerado rejeição, na forma do artigo 10-A, inciso IV, do Decreto-Lei nº 3.365, de 21 de junho de 1941.

Sem mais para o momento, agradecemos vossa atenção.

Sinop-MT, 29 de maio de 2023.

Cordialmente,

ROBERTO DORNER

Prefeito Municipal

IVAN SCHNEIDER

Procurador Geral do Município

**PREGÃO ELETRÔNICO Nº 020/2023
EXTRATO DE CONTRATO Nº 049/2023 DE 26/05/2023**

CONTRATO N.º: 049/2023. **OBJETO:** Contratação de empresa especializada na realização de exames de diagnóstico de trombofilia para gestantes, a fim de atender a demanda do centro de referência à saúde da mulher - CRASM, em conformidade com a Lei nº 2.893 de 25 de agosto de 2020. **CONTRATADA:** GS COSTA LTDA, inscrita no **CNPJ Nº:** 33.131.762/0002-67, **CONTRATANTE:** PREFEITURA MUNICIPAL DE SINOP. **REF:** PREGÃO ELETRÔNICO Nº 020/2023, para o período de vigência de **12 (doze) meses**, contados a partir da data de assinatura, podendo ser prorrogado nos limites e condições estabelecidas no art. 57 da Lei nº 8.666, de 21 de junho de 1993 e suas alterações posteriores.

SINOP/MT, 30 DE MAIO DE 2023.

**PREGÃO ELETRÔNICO Nº 039/2023
EXTRATO DE CONTRATO Nº 054/2023 DE 26/05/2023**

CONTRATO N.º: 054/2023. **OBJETO:** Contratação de empresa especializada na prestação de serviços de transporte em veículos tipo ônibus e micro-ônibus, incluindo combustível e motoristas devidamente habilitados, em deslocamentos aferidos por quilômetro rodado e também por diárias, a fim de atender às necessidades das Secretarias Municipais. **CONTRATADA:** AM TRANSPORTES E TURISMO LTDA, inscrita no **CNPJ Nº:** 21.193.084/0001-05, **CONTRATANTE:** PREFEITURA MUNICIPAL DE SINOP. **REF:** PREGÃO ELETRÔNICO Nº 039/2023, para o período de vigência de **12 (doze) meses**, contados a partir da data de assinatura, podendo ser prorrogado nos limites e condições estabelecidas no art. 57 da Lei nº 8.666, de 21 de junho de 1993 e suas alterações posteriores.

SINOP/MT, 30 DE MAIO DE 2023.

**AVISO DE HOMOLOGAÇÃO DE LICITAÇÃO
PREGÃO ELETRÔNICO Nº 032/2023**

A Prefeitura Municipal de Sinop/MT, em cumprimento ao art. 21, XII, do Decreto Federal nº 3.555/2000, torna público o resultado da licitação alhures, cujo objeto é para a **Aquisição de lanches, salgados, bolos, pães, bolachas, refrigerantes e sucos para atender às necessidades das Secretarias Municipais.** EMPRESA VENCEDORA: FRABETI PROCESSAMENTOS DE CARNES LTDA (CNPJ: 24.875.526/0001-83).

Sinop/MT, 30 de maio de 2023.

ROBERTO DORNER
Prefeito municipal

**PREGÃO ELETRÔNICO Nº 039/2023
EXTRATO DE CONTRATO Nº 055/2023 DE 26/05/2023**

CONTRATO N.º: 055/2023. **OBJETO:** Contratação de empresa especializada na prestação de serviços de transporte em veículos tipo ônibus e micro-ônibus, incluindo combustível e motoristas devidamente habilitados, em deslocamentos aferidos por quilômetro rodado e também por diárias, a fim de atender às necessidades das Secretarias Municipais. **CONTRATADA:** MOOV TRANSPORTES E LOGISTICA LTDA, inscrita no **CNPJ Nº:** 49.502.599/0001-50, **CONTRATANTE:** PREFEITURA MUNICIPAL DE SINOP. **REF:** PREGÃO ELETRÔNICO Nº 039/2023, para o período de vigência de **12 (doze) meses**, contados a partir da data de assinatura, podendo ser prorrogado nos limites e condições estabelecidas no art. 57 da Lei nº 8.666, de 21 de junho de 1993 e suas alterações posteriores.

SINOP/MT, 30 DE MAIO DE 2023.

**INEXIBILIDADE DE CHAMADA PÚBLICA Nº 005/2023
EXTRATO DE CONTRATO Nº 052/2023 DE 26/05/2023**

CONTRATO N.º: 052/2023. **OBJETO:** Aquisição de gêneros alimentícios da Agricultura Familiar destinados à alimentação escolar dos alunos da Educação Infantil e do Ensino Fundamental do município de Sinop/MT. **CONTRATADA:** COOPERATIVA DE AGRICULTURA FAMILIAR DE SINOP/MT - COOPERAFA, inscrita no **CNPJ Nº:** 47.435.055/0001-98,

CONTRATANTE: PREFEITURA MUNICIPAL DE SINOP. **REF:** INEXIBILIDADE DE CHAMADA PÚBLICA Nº 005/2023, para o período de vigência de **12 (doze) meses**, contados a partir da data de assinatura, podendo ser prorrogado nos limites e condições estabelecidas no art. 57 da Lei nº 8.666, de 21 de junho de 1993 e suas alterações posteriores.

SINOP/MT, 30 DE MAIO DE 2023.

**INEXIBILIDADE DE CHAMADA PÚBLICA Nº 004/2023
EXTRATO DE CONTRATO Nº 051/2023 DE 26/05/2023**

CONTRATO N.º: 051/2023. **OBJETO:** Aquisição de gêneros alimentícios da Agricultura Familiar destinados à alimentação escolar dos alunos da Educação Infantil e do Ensino Fundamental do município de Sinop/MT. **CONTRATADA:** COOPERATIVA AGROPECUÁRIA MISTA DE PRODUTORES RURAIS DE SINOP LTDA - COOPERNOP, inscrita no **CNPJ Nº:** 09.296.866/0001-66, **CONTRATANTE:** PREFEITURA MUNICIPAL DE SINOP. **REF:** INEXIBILIDADE DE CHAMADA PÚBLICA Nº 004/2023, para o período de vigência de **12 (doze) meses**, contados a partir da data de assinatura, podendo ser prorrogado nos limites e condições estabelecidas no art. 57 da Lei nº 8.666, de 21 de junho de 1993 e suas alterações posteriores.

SINOP/MT, 30 DE MAIO DE 2023.

**AVISO DE HOMOLOGAÇÃO DE LICITAÇÃO
PREGÃO ELETRÔNICO Nº 030/2023**

A Prefeitura Municipal de Sinop/MT, em cumprimento ao art. 21, XII, do Decreto Federal nº 3.555/2000, torna público o resultado da licitação alhures, cujo objeto é para a **aquisições de parques infantis instalados, destinado a equipar as praças públicas e esportivas para atender a Secretaria Municipal de Educação, Esporte e Cultura.** EMPRESA VENCEDORA: KRENKE BRINQUEDOS PEDAGOGICOS LTDA (CNPJ: 80.125.305/0001-69). Sinop/MT, 30 de maio de 2023.

ROBERTO DORNER
Prefeito municipal

**CONCORRÊNCIA PÚBLICA Nº 001/2023
EXTRATO DE CONTRATO Nº 053/2023 DE 30/05/2023**

CONTRATO N.º: 053/2023. **OBJETO:** Contratação de empresa especializada em obras para execução de projeto de infraestrutura urbana, pavimentação asfáltica, drenagem de águas pluviais, sinalização viária e passeio público com acessibilidade nos locais: **Chácaras São Cristóvão II e Estrada Alzira (Parcial) na cidade de Sinop/MT.** **CONTRATADA:** PISSINATTI EMPREENDIMENTOS LTDA, inscrito no **CNPJ Nº:** 05.841.963/0001-31, **CONTRATANTE:** PREFEITURA MUNICIPAL DE SINOP/MT. **REF:** CONCORRÊNCIA PÚBLICA Nº 001/2023 cujo valor total é de **R\$ 3.697.587,36 (três milhões, seiscentos e noventa e sete mil, quinhentos e oitenta e sete reais e trinta e seis centavos)**, para o período de vigência de **360 (trezentos e sessenta) dias** contados a partir da data de sua assinatura, podendo ser prorrogado nos limites e condições estabelecidas no art. 57 da Lei nº 8.666, de 21 de junho de 1993 e suas alterações posteriores.

SINOP/MT, 30 DE MAIO DE 2023.

**CONCORRÊNCIA PÚBLICA Nº 003/2023
EXTRATO DE CONTRATO Nº 057/2023 DE 30/05/2023**

CONTRATO N.º: 057/2023. **OBJETO:** **CONTRATAÇÃO DE EMPRESA ESPECIALIZADA EM SERVIÇOS DE ENGENHARIA PARA EXECUÇÃO DE PROJETO DE INFRAESTRUTURA URBANA PARA REVITALIZAÇÃO DE PAVIMENTAÇÃO ASFÁLTICA EM VIAS URBANAS - OPERAÇÃO TAPA-BURACOS E APLICAÇÃO DE MICRORREVESTIMENTO A FRIO COM EMULSÃO MODIFICADA COM POLÍMERO, COM META FÍSICA 844.597,66 M².** **CONTRATADA:** V.F GOMES CONSTRUTORA LTDA, inscrito no **CNPJ Nº:** 13.495.966/0001-99, **CONTRATANTE:** PREFEITURA MUNICIPAL DE SINOP/MT. **REF:** CONCORRÊNCIA PÚBLICA Nº 003/2023 cujo valor total é de **R\$ 16.004.808,57 (dezesseis milhões e quatro mil e oitocentos e oito reais e cinquenta e sete centavos)**, para o período de vigência de **660 (seiscentos e sessenta) dias** contados a partir da data de sua assinatura, podendo ser prorrogado nos limites e condições estabelecidas no art. 57 da Lei nº 8.666, de 21 de junho de 1993 e suas alterações posteriores.

SINOP/MT, 30 DE MAIO DE 2023.

PREFEITURA MUNICIPAL DE SORRISO

ADESÃO Nº 029/2023

O Município de Sorriso - MT, através da Comissão Permanente de Licitação, torna público aos interessados que se fará a "ADESÃO À ATA DE REGISTRO DE PREÇOS Nº. 048/2022, DO PREGÃO ELETRÔNICO Nº. 001/2022, PROCESSO ADMINISTRATIVO 119/2022, PROMOVIDO PELA PREFEITURA MUNICIPAL DE NOVA MARILÂNDIA/MT COM OBJETO PARA FUTURA E EVENTUAL AQUISIÇÃO DE UM VEÍCULO, FURGÃO AMBULÂNCIA TIPO B, "ZERO QUILOMÉTRIO" PARA ATENDER AS NECESSIDADES DA SECRETARIA MUNICIPAL DE SAÚDE DE SORRISO - MT, CONFORME TERMO DE REFERENCIA E ANEXOS", de acordo com especificações e condições constantes no Edital e seus anexos. Empresa contratada: REAVEL VEICULOS LTDA, inscrita no CNPJ 30.260.538/0001-04. VALOR: R\$ R\$ 320.000,00 trezentos e vinte mil reais).
Marisete M. Barbieri - Presidente Comissão Permanente de Licitação Prefeitura de Sorriso -MT.

K3 Publicações em Jornais - k3publicacao@gmail.com

PREFEITURA MUNICIPAL DE VILA BELA DA SANTÍSSIMA TRINDADE

PREGÃO ELETRÔNICO Nº. 004/2023/PMVB
SISTEMA DE REGISTRO DE PREÇOS
MENOR PREÇO UNITÁRIO.

PREGÃO ELETRÔNICO N. 004/2023 - Regido pela Lei Federal n. 10.520/2002, Decreto Estadual n. 7.217/2006, Decreto Municipal n. 033/2013 e, subsidiariamente, pela Lei 8.666/1993.

DO ENCERRAMENTO DAS PROPOSTAS: Dia 15/06/2023 às 08h00min. (HORÁRIO DE BRASÍLIA)
DATA DE ABERTURA DAS PROPOSTAS: Dia 15/06/2023, às 08h05min. (HORÁRIO DE BRASÍLIA)
INÍCIO DA SESSÃO DE DISPUTA DE PREÇOS: Dia 15/06/2023, às 08h10min. (HORÁRIO DE BRASÍLIA)
Objeto: O PRESENTE TERMO TEM POR OBJETIVO A AQUISIÇÃO DE EQUIPAMENTOS AGRÍCOLAS - TRATOR, PARA ATENDER AO CONVÊNIO Nº 939407/2022 - PROPOSTA Nº 031813/2022 - MAPA.

Realização: www.licitanet.com.br/ www.vilabeladasantissimatrindade.mt.gov.br.
Vila Bela da Ss. Trindade/MT, 30 de maio de 2023.
PREGOEIRO: ALESSANDRO SANTANA DE SOUZA.

PREFEITURA MUNICIPAL DE VILA RICA

PREFEITURA MUNICIPAL DE VILA RICA / MT

A Prefeitura Municipal de Vila Rica, CNPJ nº 03.238.862/0001-45, torna público que requereu junto a SEMA - Secretaria de Estado de Meio Ambiente, a Licença Prévia e Licença de Instalação (LP e LI) para ampliação da rede coletora do Sistema de Esgotamento Sanitário do município de Vila Rica.

PREFEITURA MUNICIPAL DE VILA RICA / MT

RESULTADO
PROCESSO DE LICITAÇÃO Nº 073/2023
PREGÃO ELETRÔNICO Nº 030/2023
Nº DE LICITAÇÃO NO BB: 1000620

A Pregoeira Oficial, Srª Cristina Magalhães Castro designada pela Portaria nº. 012/2015, leva ao conhecimento dos interessados o Processo Licitatório 073/2023 na modalidade Pregão Eletrônico 030/2023, cujo objeto é o Registro de Preço para eventual e futura aquisição de herbicidas para atender as necessidades das Secretarias Municipais, onde foram declaradas vencedoras as empresas: PLANTIUN DISTRIBUIDORA LTDA EPP (09.590.203/0001-50) R\$ 43.789,90 EBRAPI AGRONEGOCIOS LTDA EPP (46.422.275/0001-14) R\$ 52.997,00 LOTE 03 - HERBICIDA CLETODIM 140G/L + FLUROXIPIR-MEPTÍLICO 288 G/L, o valor ficou acima do estimado no edital ficando o mesmo Fracassado. Vila Rica - MT, 30 de maio de 2023. CRISTINA MAGALHÃES CASTRO Pregoeira Oficial Portaria nº 012/2015

PREFEITURA MUNICIPAL DE VILA RICA / MT

EXTRATO DAS ATAS DE REGISTRO DE PREÇOS 079 e 080/2023
PROCESSO LICITATÓRIO Nº 073/2023
PREGÃO ELETRÔNICO Nº 030/2023

DO OBJETO: Registro de Preço para eventual e futura aquisição de herbicidas para atender as necessidades das Secretarias Municipais DO PAGAMENTO: O pagamento será efetuado à CONTRATADA em até 10 (Dez) dias úteis, contados do recebimento dos itens bem como, da nota fiscal devidamente atestada pelo fiscal devidamente designado para esse fim. DATA: Vila Rica/MT, 30 de maio de 2023. ASSINANTES / VALOR: ABMAEL BORGES DA SILVEIRA - Prefeitura Municipal de Vila Rica - Contratante. PLANTIUN DISTRIBUIDORA LTDA EPP (09.590.203/0001-50) R\$ 43.789,90 - Contratada. EBRAPI AGRONEGOCIOS LTDA EPP (46.422.275/0001-14) R\$ 52.997,00- Contratada.

TERCEIROS

EDITAL

CARTÓRIO DO 1º OFÍCIO DE MIRASSOL D'OESTE-MT - AV. PRESIDENTE TANCREDO NEVES, 3233 - MIRASSOL D'OESTE-MT
FAZ SABER aos que o presente edital virem e interessar possa que, nesta data, lhe foi apresentado pela **CAIXA ECONÔMICA FEDERAL**, o requerimento datado de **11/05/2023**, solicitando a intimação por Edital do Srº. **ALESSANDRO PORFIRIO**, de, acordo com a Lei 13.042/2014, para quitar as parcelas em atraso referentes à aquisição, garantida por alienação fiduciária, firmado em **19/12/2014**, registrado sob o nº **03**, na matrícula nº **23.139**, deste Cartório, referente ao contrato **844440795132**, com saldo devedor de responsabilidade de V.Sª, venho intimá-lo para fins de cumprimento das obrigações contratuais relativas ao(s) encargo(s) vencido(s) e não pago(s). Informo ainda, que o valor deste(s) encargo(s), em atraso-POSICIONADO em **15/05/2023**.

DATA	VALOR
15/05/2023	R\$- 3.359,42

Sujeito à atualização monetária, aos juros de mora e às despesas de cobrança até a data do efetivo pagamento. Somando-se, também, o(s) encargo(s) que vencer(em) no prazo desta intimação.

Assim, procedo à NOTIFICAÇÃO de V.S.ª, para que se dirija a este Cartório de Registro de Imóveis, situado na Avenida Presidente Tancredo Neves, 3233, centro, em Mirassol D' oeste-MT, que funciona de segunda a sexta-feira das 9:00h horas às 17:00h horas, onde deverá efetuar a purga do débito acima discriminado, no prazo improrrogável de 15 dias, contado a partir da data da terceira publicação.

Nesta oportunidade, fica V.S.ª cientificada de que o não cumprimento da referida obrigação no prazo ora estipulado, **garante o direito de consolidação da propriedade do imóvel em favor da credora fiduciária** - nos

termos da Lei 13.043/2014.

Mirassol D' oeste-MT, 15 de Maio de 2023.

Edna Prado
Oficiala Substituta

Errata. A **COCAMAR COOPERATIVA AGROINDUSTRIAL** inscrita no **CNPJ Nº 79.114.450/0289-22**, vem através desta corrigir as publicações realizadas no Diário Oficial do Estado (nº 28.450, do dia 06 de Março de 2023) e periódico regional Água Boa News (Edital Online ID:35171 Publicado no site do periódico às 10:25h do dia 07 de Março de 2023), para tornar público que requereu ao Consórcio Intermunicipal de Desenvolvimento Econômico, Social e Ambiental "Médio Araguaia" - CODEMA a licença prévia, a licença de instalação e a licença de operação para a atividade de comércio atacadista de defensivos agrícolas, adubos, fertilizantes e corretivos do solo com depósito no local", exercida no município de Água Boa-MT.

CALIFÓRNIA CONSTRUTORA & IMOBILIÁRIA LTDA - CNPJ 07.703.729/0001-73, torna público que requereu junto a Secretaria Municipal de meio ambiente - SEMMEA, a **Licença ambiental simplificada - LAS** para a atividade de Condomínio (residencial comercial ou de serviços) - Horizontal ou vertical até 10 unidades, localizado na Rua José Luiz da Costa, Lote 01 e 03, Quadra 08, Bairro Jardim Aeroporto, no Município de Tangará da Serra - MT. Não foi determinado Estudo de Impacto Ambiental. **Responsável Técnica: Jennifer Ramme dos Santos Pires, Engenheira Civil. (65) 9 9697 6527.**

LATICÍNIOS CAJES LTDA. CNPJ nº **01.586.624/0008-71**, torna público que requereu à Secretaria de Estado do Meio Ambiente - SEMA o "**Licenciamento Ambiental Simplificado - LAS**", para atividade de "Preparação de Leite (Entrepasto)", localizado na Rua Padre Teixeira, 02, Centro, município de Pontal do Araguaia/MT.

LATICÍNIOS CASTERLEITE LTDA., CNPJ nº 36.875.045/0001-57 torna-se público que requereu à Secretaria de Estado do Meio Ambiente - SEMA, a "Licença Prévia e Licença de Instalação pela ampliação das edificações e adequação no Sistema de Tratamento Preliminar-STP", para a atividade de "Fabricação de Laticínios", localizado na Rodovia BR AR-1, s/nº, Saída para Juruena, Setor Industrial, município de Castanheira/MT.

VALDOCIR PAULO ROVARIS, CPF nº 283.865.909-04, torna público que requer junto a **Secretaria de Estados de Meio Ambiente - SEMA,** a obtenção de **Outorga para captação de água superficial** no Ribeirão Palmito, com vazão de 691,50 m³/h ou 0,19208 m³/s, para irrigar uma área de 170,84 hectares, localizado na Zona Rural no Município de Nova Uiratã - MT. **Não foi realizado EIA/RIMA.**

O ESPÓLIO DE ROMILDO EUCLYDES BOCCHI, CPF nº 127.738.089-91, torna público que requer junto a **Secretaria Municipal de Agricultura, Meio Ambiente, Ciência e Tecnologia - SAMATEC,** a Licença de Operação, para a atividade de irrigação por aspersão com um pivô central de 212 hectares de área irrigada, localizado na Fazenda Berrante de Ouro, Zona Rural do município de Sorriso - MT. **Não foi realizado EIA/RIMA.**

CARAMURU ALIMENTOS S.A., CNPJ nº 00.080.671/0026-68, torna público que requer junto a Secretaria de Estado de Meio Ambiente - SEMA, a **Licença de Operação de Ampliação,** juntamente com o processo físico mãe existente SEMA nº 859707/2011, para a atividade de Armazém Geral, com área total construída de 9.046,10 m² (retificação), implantado na Rua Ayrton Senna, nº 628, Bairro Industrial Nova Prata, no município de Sorriso - MT. **Não foi realizado o EIA/RIMA.**

LATCOM INDÚSTRIA E COMÉRCIO DE LATICÍNIOS LTDA. (LATCOM), CNPJ nº 17.281.836/0001-04 torna-se público que requereu à Secretaria de Estado do Meio Ambiente - SEMA "a **ampliação das edificações e adequação no Sistema de Tratamento de Efluentes**" para a atividade de "Beneficiamento de Leite e Derivados", localizado na Estrada Municipal, km 10, s/nº, Nova Alvorada, Zona Rural, município de Comodoro/MT.

JOÃO DARCI GIUSTI E OUTRO, CPF: 334.011.529-04, torna público que requereu junto a SEMA/MT a Licença por Adesão e Compromisso - LAC para atividade de Silo - Armazéns Gerais na Fazenda SÃO FRANCISCO em Feliz Natal/MT. **Não EIA/ RIMA.**

EDITAL DE COMUNICAÇÃO

INSTITUTO MATOGROSSENSE DE ODONTOLOGIA - NOVA XAVANTINA LTDA, CNPJ: 11.534.030/0001-02, Torna público que **requereu** junto ao **CONSÓRCIO INTERMUNICIPAL DE DESENVOLVIMENTO ECONÔMICO, SOCIAL E AMBIENTAL "MÉDIO ARAGUAIA" - CODEMA.** A **ampliação da Licença Prévia (LP) e Licença de Instalação (LI) e a renovação da Licença de Operação (LO) nº 054/2019, referente ao processo de licenciamento ambiental de nº 2942.007.047.0000010/2018.** Com as seguintes atividades econômicas: **Atividades de Clínica Odontológica (Clínicas, consultórios e ambulatórios) e Atividades de serviços de complementação diagnósticos ou terapêutica, laboratório de anatomia patológica, laboratório de análises clínicas, serviços de raio - x, radioterapia, serviços de quimioterapia, serviço de banco de sangue, entre outros.** Localizado na Avenida Mato grosso, N° 337, Centro, Cep: 78.690-000, Município de Nova Xavantina-MT. Este empreendimento não se enquadra na Resolução CONAMA 001/86. **Plantar Consultoria e Projetos-Fone: 66- 98429-4694- 98413-8431.**

GV HIDRÁULICA SERVIÇOS DE PISTÕES TORNO E SOLDA LTDA, CNPJ nº 45.779.751/0001-96, torna público que requereu junto à (SAMA) Secretaria de Agricultura e Meio Ambiente, a Licença Prévia, Licença de Instalação e Licença de Operação, de GV HIDRÁULICA SERVIÇOS DE PISTÕES TORNO E SOLDA LTDA, localizada no município de Primavera Do Leste-MT, para a atividade de Serviços de Manutenção e Reparação Mecânica de Veículos Automotores -- **Da Rocha Engenharia Consultoria e Prestação de Serviços - (66) 3498-3121 ou (66) 9 9607 - 2393**

REDE DE POSTOS MARAJÓ CONFRESA LTDA., inscrito no CNPJ sob nº 45.155.697/0001-08, torna público que requereu a SEMA/MT, a outorga de direito de uso de água subterrânea, para um poço tubular, localizado na zona rural do município de Confresa-MT.

TERZI - CONSULTORIA AGROAMBIENTAL E PROJETOS S/S LTDA
Rua Antônio Hortolani, 157 - N, Centro, Tangará da Serra - MT, Fone/Fax (65) 3326-2055

"LICENÇA POR ADESÃO E COMPROMISSO"

PSCHIEDT ARMAZÉNS GERAIS LTDA, pessoa jurídica de direito privado, inscrita no CNPJ sob nº. 02.484.205/0004-68, torna público que requereu junto a Secretaria de Meio Ambiente do Estado de Mato Grosso, a **Licença por Adesão e Compromisso para a atividade de Armazéns Gerais de Produtos Não Perigosos - Armazém de Grãos,** localizado na Rodovia BR 364, Km 323, Zona Rural, Diamantino - MT, CEP: 78.400-000. Não sendo determinada a elaboração de Estudo de Impacto Ambiental (EIA/RIMA).

PETRO CHEFF COMÉRCIO DERIVADO DE PETRÓLEO LTDA - CNPJ - 17.834.843/0001-96 localizado na Rua: Coronel Julião de Brito nº16, Quadra 14, Cristo Rei, Várzea Grande/MT, torna-se público que requereu à Secretaria Estadual do Meio Ambiente - SEMA/MT, a Renovação da Licença de Operação para atividade Comércio a varejo de combustíveis e lubrificantes.

TRR CARDOSO DIESEL LTDA - CNPJ 27.320.249/0002-11, localizado Rua São Pedro nº20S, Distrito de Progresso, Tangará da Serra/MT, torna-se público que requereu à Secretaria Estadual do Meio Ambiente - SEMA/MT, pedido de LP e LI, para atividade Comércio atacadista de combustíveis realizado por transportador retalhista (T.R.R).

GUILHERME DE MARCHI - FAZ. SANTA IRENE inscrito no CPF: 256.081.588-57 torna público que requereu junto à SEMA - Secretaria Estadual do Meio Ambiente, o pedido de "Alteração de Outorga", de 02 (dois) Poços Tubulares sob as coordenadas (Sirgas2000): PT 01 LAT. 12°12'01,6" LONG. 56°03'42,7" e PT 02 LAT. 12°12'04,8" LONG. 56°03'41,9" no município de Ipiranga do Norte-MT

EVERTON DAL MOLIN E OUTROS, CPF 808.663.871-53, torna público que requereu junto à SAMATEC/Sorriso as Licenças Prévia, de Instalação e de Operação (LP, LI e LO) para atividade de irrigação com sistema de aspersão móvel tipo pivô central nas Fazendas Raiz e Vale Dourado II, Zona Rural de Sorriso/MT. **Não foi determinado EIA/RIMA.**

ANSELMO TIRADENTES DE MOURA, CPF 580.911.739-20, torna público que requereu junto à SAMATEC/Sorriso as Licenças Prévia e de Instalação (LP e LI) para a área ampliada e Licença de Operação (LO) para área total instalada, referente a atividade de irrigação com sistema de aspersão móvel tipo pivô central na Fazenda Alegria, Zona Rural de Sorriso/MT. **Não foi determinado EIA/RIMA.**

ADEMAR CÉSAR SURDI E OUTROS (CPF: 754.725.469-15), torna público que requereu à Secretaria de Estado de Meio Ambiente de Mato Grosso - SEMA/MT, o pedido de Licenciamento Ambiental - Ampliação de Licença Prévia (LP), Licença de Instalação (LI) e Licença de Operação (LO) para a atividade de Avicultura de Postura de 150 mil para 300 mil aves desenvolvida pelo empreendimento denominado Granja Irmãos Surdi na Fazenda Canaã - Lote 24-4 localizada na Zona Rural do município de Nova Uiratã/MT.

EDITAL DE CONVOCAÇÃO PARA ASSEMBLÉIA ORDINÁRIA DA ASSOCIAÇÃO EMPRESARIAL WEST CENTER.

O Presidente da **ASSOCIAÇÃO EMPRESARIAL WEST CENTER** no uso de suas atribuições estatutárias, convoca todos os associados para Assembleia Geral Ordinária a realizar-se no próximo dia **07 de junho de 2023** (quarta-feira) às **19 horas**, à Travessa 01, Quadra 11, Lote 01 - Parque das Nações Indígenas, na cidade de Cuiabá, estado de Mato Grosso no CEP: 78056-841, para participarem com qualquer número de presentes para deliberarem sobre a seguinte ordem do dia:

1. Eleição da Nova Diretoria e do Conselho Fiscal;
2. Assuntos Gerais.

Cuiabá, 30 de maio de 2023.

ROGÉRIO RIBEIRO ARIAS
Presidente

LATICÍNIOS CASTERLEITE LTDA., CNPJ nº 36.875.045/0001-57 torna-se público que requereu à Secretaria de Estado do Meio Ambiente - SEMA, a "Licença de Operação pela ampliação das edificações e adequação no Sistema de Tratamento Preliminar-STP", para a atividade de "Fabricação de Laticínios", localizado na Rodovia BR AR-1, s/nº, Saída para Juruena, Setor Industrial, município de Castanheira/MT.

A **Cooperativa dos Pescadores e Artesãos do Pai André e Bonsucesso,** nome fantasia **COORIMBATÁ,** CNPJ: 01.870.503/0001-80, com endereço na Avenida Principal, S/N - Bairro: Pai André, CEP: 78.132 -796, município de Várzea Grande/MT, torna-se público, que está requerendo da Secretaria de Estado de Meio Ambiente - SEMA, renovação da Licença de Operação - LO do **Frigorífico de preparação e conservação do pescado e fabricação de conservas de peixes, crustáceos e moluscos,** com capacidade para produzir 5.002 Kg/dia. Solicita a exclusão - atividade de abate de jacarés.

EDITAL DE CONVOCAÇÃO

A Presidente do Sindicato dos Empregados dos Conselhos e Ordens de Fiscalização e Entidades Afins do Exercício Profissional do Estado de Mato Grosso-SINDIFISC-MT, NO USO DAS PERROGATIVAS E ATRIBUIÇÕES QUE LHE CONFEREM O Estatuto da Entidade, convoca os Diretores Titulares e Suplentes, bem como os (as) **Sindicalizados(as) do Conselho Regional de Engenharia e Agronomia do Estado de Mato Grosso-CREA/MT,** em condições de votar, para reunirem-se em **ASSEMBLEIA GERAL EXTRAORDINÁRIA,** a realizar-se no dia **01 de junho de 2023**(quinta-feira), a reunião será em formato híbrida, sendo realizado pelo aplicativo MEET, e presencial será na sede do SINDIFISC-MT, sito na Rua Antônio Maria Coelho, 382 - Sala 204 - Bairro: Centro Sul- Cuiabá/ MT, **às 18:00 (dezoito horas),** em primeira convocação com a presença de 2/3 dos sindi-

calizados, na falta de número legal a Assembleia será realizada em segunda chamada após trinta minutos às **18:30 (dezoito horas e trinta minutos)**, com qualquer número mínimo de Sindicalizados, para deliberar a seguinte pauta:

- 1- Deliberar e aprovar as medidas a tomar sobre a Decisão de Diretoria n. 046/2023 encaminhada ao Sindicato, no dia 22/05/202, referente ao Acordo Coletivo de Trabalho 2023, com vigência 01/03/2023 a 28/02/2024;
- 2- Outros Assuntos de Interesse da Categoria.

Cuiabá, 30 de maio 2023.

Rosângela Oliveira Vieira
Presidente - Sindifisc-MT

AGROPECUÁRIA FOGLIATELLI S/A
CGCMF 01.235.081/0001-71
CONVOCAÇÃO

Em atendimento ao que dispõe o artigo 124 de Lei 6.404/76, convidamos os acionistas desta sociedade a se reunirem em Assembléia Geral Ordinária e Extraordinária a ser realizada no próximo dia 23 de junho de 2023, às 14:00 horas, na Sede Social da Fazenda Porto do Campo, sito à Rodovia Cáceres/Lambari, S/N, Estrada do Cabaçal, vicinal a direita, Fazenda Porto do Campo, Município de Lambari D'Oeste, CEP 78.278-000, Estado do Mato Grosso, com a finalidade de deliberar sobre a seguinte Ordem do Dia: EM REGIME DE ASSEMBLEIA GERAL ORDINARIA: 1º) Tomar as contas dos administradores, examinar, discutir e votar o Relatório da Diretoria, Balanço Patrimonial e demais peças que compõem as Demonstrações Financeiras relativo ao exercício social encerrado em 31 de Dezembro de 2022; 2º) Deliberar sobre a destinação do lucro líquido do exercício e a distribuição de dividendos; 3) Eleição e Posse dos membros do Conselho de Administração e do Conselho Fiscal para o Triênio 2023/2026; 3) Outros Assuntos de Interesse da sociedade; EM REGIME DE ASSEMBLEIA GERAL EXTRAORDINÁRIA: 1º) Fixação da retirada mensal de pró-labore pela diretoria; 2º) Chamamento dos acionistas Felipe Ferreira Marangoni CPF nº 266752928-62, Waldemar Zwicker Filho CPF nº 043340948-72 e Opção RN Corretora de Commodities Ltda CNPJ nº 40265472/0001-90, solicitando atualização cadastral e de endereço para contatos necessários aos objetivos sociais bem como propositura da aquisição total de suas ações que representam 0,23% do capital social da sociedade; 3º) Outros assuntos de interesse da sociedade. NOTA: Informamos os senhores acionistas e em atendimento ao artigo 133 da Lei 6.404/76, de que as peças contábeis devidamente publicadas nos meios da imprensa costumeira encontram-se a disposição dos acionistas na sede social da empresa. Lambari D'Oeste - MT; 23 de maio de 2023.

JEAN CARLO FOGLIATTO
JONES LURDES FOGLIATTO. Diretores.
ASPLEMAT Publicações (65) 3365-0800

ROMILDO APRIGIO LOURENÇO - MATADOURO SÃO LOURENÇO,
Inscrita no CNPJ nº 26.951.442/0001-07 torna-se público que requereu

junto ao Consórcio Intermunicipal de Desenvolvimento Econômico, Social e Ambiental "Norte Araguaia" - CIDESA a Renovação da Licença de Operação, para a atividade de Abatedouro bovino, localizado na Alameda dos buritis a 1,5 km à direita 600 metros - Setor Progresso, Município de Porto Alegre do Norte - MT.

INDÚSTRIA DE MÓVEIS CANÇÃO LTDA, CNPJ 93.028.173/0001-80, torna público que requereu à Secretaria de Estado do Meio Ambiente-SEMA, Renovação da Licença de Operação-LO, para atividade de Fabricação de Artefatos Diversos de Madeira, Exceto Móveis, localizado no município de Cuiabá/MT.

REFRIGERAÇÃO SORRISO LTDA., CNPJ 29.709.786/0001-00, com sede na RUA AIRTON SENNA nº485, BAIRRO INDUSTRIAL NOVA PRATA, MUNICÍPIO DE SORRISO MT, com o nome fantasia REFRIGERAÇÃO SORRISO, torna público que encaminhou a SAMA, Secretaria de Agricultura e Meio Ambiente do Município de Sorriso documentação técnica necessária ao LICENCIAMENTO AMBIENTAL (L.P, L.I E L.O), em decorrência das atividades de : 43.22-3-02 INSTALAÇÃO E MANUTENÇÃO DE SISTEMAS CENTRAIS DE AR CONDICIONADO, DE VENTILAÇÃO E REFRIGERAÇÃO.

COMÉRCIO DE COMBUSTÍVEIS CERRADÃO LTDA (CNPJ: 49.909.988/0001-03) ENDEREÇO: AV VICTOR FIDELIS DONINI, Nº 606, QUADRA 00006 LOTE 00006 BAIRRO ZC1-004 ZONA CENTRAL, MATUPÁ-MT CEP: 78.525-000, REQUEREU A SECRETARIA ESTADUAL DE MEIO AMBIENTE SEMA-MT, O PEDIDO DA LICENÇA PRÉVIA E LICENÇA DE INSTALAÇÃO PARA ATIVIDADE Comércio Varejista de Combustíveis para Veículos Automotores.

ASPLEMAT Publicações (65) 3365-0800

"**Michel Leme de Almeida**, inscrito no CPF nº 710.445.311-34, torna público que requereu à Secretaria Municipal de Agricultura e Meio Ambiente de Lucas do Rio Verde - SAMA/LRV, a Licença Prévia (LP), de Instalação (LI) e de Operação (LO) para o aumento de capacidade de alojamento, sem ampliação de área construída, para a atividade de "Avicultura de corte", com localização na Linha 13, Gleba Rio Verde, Zona Rural, Município de Lucas do Rio Verde/MT (Coordenadas Geográficas: 12°40'58,80"S / 56°06'08,60"W")

ASPLEMAT Publicações (65) 3365-0800

DOUGLAS TIAGO DA SILVA SANTOS - ME, CNPJ 20.990.632/0001-57, torna público que requereu junto a SAMATEC/SORRISO/MT, a Licença Prévia (LP), Licença de Instalação (LI) e Licença de Operação (LO) para atividades de Manutenção e reparação de motocicletas e motonetas, localizada na Rua Lions Clube, N 789, Novos Campos, Município de Sorriso/MT, não foi determinado EIA-RIMA. (TOP PROJETOS 3544-0266)

GUSTAVO GOMES POLOTTO E OUTRO, inscrito no CPF nº 273.584.018-24, torna público que requereu junto a Sema/MT a LAC - PICADOR MÓVEL FLORESTAL, Faz Seringal Hévea, localizada no município de Santa Terezinha/MT. Não foi determinado EIA/RIMA. (Ricaflora-Projetos Ambientais (66)98406-0800).

ASPLEMAT Publicações (65) 3365-0800

EXTRAVIO DE DOCUMENTOS

A CARGILL AGRÍCOLA S.A, CNPJ nº60.498706/0315-40 e IE nº 13.183.877-6, através de seu Rep. Legal ORLANDO DIAS BRUNO CPF nº031.404.931-26, informa para os devidos fins, o extravio do Livro Fiscal de Utilização de Documentos Fiscais e termos de ocorrências, modelo 6, nº001, onde estava preenchido com algumas ocorrências, este livro foi aberto em 01/03/2009, o extravio aconteceu nas dependências da empresa Cargill Agrícola S/A, localizada na rodovia em frente a br 163, loteamento Valo, zona industrial, no município de Sorriso, cnpj: 60.498.706/0315-40 e inscrição estadual:13.183.877-6
Cargill Agrícola S.A

A CARGILL AGRÍCOLA S.A, CNPJ nº60.498706/0091-03 e IE nº 13.238.702-6, através de seu Rep. Legal ORLANDO DIAS BRUNO CPF nº031.404.931-26, informa para os devidos fins, o extravio do Livro Fiscal de Utilização de Documentos Fiscais e termos de ocorrências, modelo 6, nº001, onde estava preenchido com algumas ocorrências, este livro foi aberto em 01/02/2009, o extravio aconteceu nas dependências da empresa Cargill Agrícola S/A, localizada na rodovia mt 225, km 05, zona rural, no município de Vera, cnpj: 60.498.706/0091-03 e inscrição estadual:13.238.702-6
Cargill Agrícola S.A

PODER JUDICIÁRIO

TRIBUNAL DE JUSTIÇA

TRIBUNAL DE JUSTIÇA DO ESTADO DE MATO GROSSO
DEPARTAMENTO ADMINISTRATIVO
EXTRATO
CONTRATO Nº 57/2023 - CIA 0030545-70.2023.8.11.0000

CONTRATANTE: TRIBUNAL DE JUSTIÇA/MT - FUNAJURIS
CNPJ: 01.872.837/0001-93
CONTRATADA: M R DA GRAÇA SOUZA - COMÉRCIO E REPRESENTAÇÕES
CNPJ: 43.195.850/0001-03

OBJETO: "Contratação de empresa para aquisição de 03 (três) unidades de Estufa elétrica expositora para salgados e 40 (quarenta) unidades de Carrinho de carga, para atender as necessidades do Poder Judiciário".
DA VIGÊNCIA: "O prazo de vigência deste Termo de Contrato é de 12 (doze) meses, com início na data de sua assinatura, podendo ser prorrogado conforme artigo 57 § 1º, da Lei 8666/1993".
DO PREÇO "O valor global da contratação é de R\$ 57.500,00 (cinquenta e sete mil e quinhentos reais)".

Cuiabá/MT, 30 de maio de 2023.

Ivone Regina Marca

Diretora do Departamento Administrativo

TRIBUNAL DE JUSTIÇA DO ESTADO DE MATO GROSSO
AVISO DE ABERTURA DE LICITAÇÃO
Pregão Eletrônico n. 18/2023
CIA 0016331-74.2023.8.11.0000

A Presidente do Tribunal de Justiça, por intermédio de seu Pregoeiro Oficial, nomeado pela Portaria nº 277/2022-PRES, publicada no DJE-MT nº. 11199, comunica aos interessados que será ABERTA a Sessão Pública do **Pregão Eletrônico n. 18/2023 - CIA 0016331-74.2023.8.11.0000**, no dia **16 de junho de 2023**, às 10h30 - horário de BRASÍLIA-DF, no site do Governo Federal www.comprasgovernamentais.gov.br. **Objeto:** "REGISTRO DE PREÇOS, para fornecimento de bens permanentes e de consumo, por pessoa jurídica, para atender as necessidades do Poder Judiciário do Estado de Mato Grosso."

Os interessados no Edital poderão adquiri-lo nos sites: www.comprasgovernamentais.gov.br e www.tjmt.jus.br/licitacao

Qualquer informação deverá ser solicitada pelo e-mail: delson.silva@tjmt.jus.br

Cuiabá, 30 de maio de 2023.

Fernando Davoli Batista
Gerente de Licitação

EXTRATO
8º TERMO DE ADITAMENTO AO CONVÊNIO 4/2018
CIA 0134761-92.2017.8.11.0000

CONCEDENTE: TRIBUNAL DE JUSTIÇA DO ESTADO DE MATO GROSSO
CNPJ: 03.535.606/0001-10
CONVENIENTE MUNICÍPIO DE ÁGUA BOA-MT
CNPJ: 15.023.898/0001-90
OBJETO: Alterar, em parte, a Cláusula Sétima (Da Vigência), item 7.1. do Convênio originariamente firmado entre as partes.
VIGÊNCIA: O prazo de vigência do Aditivo do Convênio, será da data de **04/06/2023** até **03/08/2023**, nos termos da Lei n. 8.666, de 1993.

Cuiabá, 30 de maio de 2023.

-assinado digitalmente-
Ivone Regina Marca
 Diretora do Departamento Administrativo

TRIBUNAL DE JUSTIÇA DO ESTADO DE MATO GROSSO
 DEPARTAMENTO ADMINISTRATIVO

EXTRATO
 CONTRATO Nº 61/2023 - CIA 0030833-18.2023.8.11.0000

OBJETO: "Contratação de empresa para aquisição de Mesa para restaurante e Cadeira para restaurante".
CONTRATANTE: TRIBUNAL DE JUSTIÇA/MT - FUNAJURIS
CNPJ: 01.872.837/0001-93
CONTRATADA: NICK COMÉRCIO DE MÓVEIS LTDA
CNPJ: 48.283.355/0001-61
DA VIGÊNCIA: "O prazo de vigência deste Termo de Contrato é de 12 (doze) meses, com início na data de assinatura do Contrato, podendo ser prorrogado por conforme artigo 57, § 1º da Lei 8666/1993".
DO PREÇO: "O valor total da contratação é de R\$ 389.300,00 (trezentos e oitenta e nove mil e trezentos reais)".

Cuiabá/MT, 30 de maio de 2023.

Ivone Regina Marca
 Diretora do Departamento Administrativo

TRIBUNAL DE JUSTIÇA DO ESTADO DE MATOGROSSO DEPARTAMENTO ADMINISTRATIVO

EXTRATO

Contrato n. 72/2021 - CIA 0040943-47.2021.8.11.0000

OBJETO: "Alterar, em parte, a Cláusula Segunda - Vigência e Da Fonte Orçamentaria"
CONTRATANTE: TRIBUNAL DE JUSTIÇA/MT - FUNAJURIS
CNPJ: 03.535.606/0001-10 - 01.872.837/0001-93
CONTRATADA: G4F SOLUÇÕES CORPORATIVAS LTDA.
CNPJ: 07.094.346/0001-45
DA VIGÊNCIA: "A vigência do contrato será de 20 (vinte) meses, com início na data de 29/05/2023 a 28/01/2025, ou até a conclusão de novo processo licitatório, o que ocorrer primeiro."
DA DOTAÇÃO ORÇAMENTÁRIA: "alterar em parte, as Fontes Orçamentarias 100 pra 1.500.0000 (Tribunal de Justiça) e as 240/260 para 1.760.0000/2.760.0000 (FUNAJURIS)."

Cuiabá-MT, 30 de maio de 2023.
 (Assinado digitalmente)

Ivone Regina Marca
 Diretora do Departamento Administrativo

TRIBUNAL DE JUSTIÇA DO ESTADO DE MATO GROSSO
 DEPARTAMENTO ADMINISTRATIVO
EXTRATO
1º Termo de Aditamento ao Contrato n. 82/2022 - CIA
0023192-13.2022.8.11.0000

CONTRATANTE: TRIBUNAL DE JUSTIÇA/MT - FUNAJURIS
CNPJ: 01.872.837/0001-93
CONTRATADO: PRIME CONSULTORIA E ASSESSORIA EMPRESARIAL LTDA.
CNPJ: 05.340.639/0001-30
OBJETO ADITIVO: "O presente Termo de Aditamento tem por finalidade alterar, em parte, a CLÁUSULA TERCEIRA (DA VIGÊNCIA)".
DA VIGÊNCIA: "PRORROGAR o prazo da vigência do Contrato n. 82/2022 por **12 (doze) meses**, conforme o item 3.2, contemplando-se, nesta ocasião, o período de **18/07/2023 a 17/07/2024**, respeitadas as disposições contidas no artigo 57 da Lei nº. 8.666/93".

Cuiabá-MT, 30 de maio de 2023.

Ivone Regina Marca
 Diretora do Departamento Administrativo

TRIBUNAL DE JUSTIÇA DO ESTADO DE MATO GROSSO
 DEPARTAMENTO ADMINISTRATIVO
EXTRATO
5º Termo de Aditamento ao Contrato n. 46/2018 - CIA
0049307-13.2018.8.11.0000

CONTRATANTE: TRIBUNAL DE JUSTIÇA/MT - FUNAJURIS
CNPJ: 01.872.837/0001-93
CONTRATADO: OI S/A.
CNPJ: 76.535.764/0001-43
OBJETO ADITIVO: "O presente Termo de Aditamento tem a finalidade alterar, em parte, o item 2.1 da Cláusula Segunda - Vigência e o item 3.1. da Cláusula Terceira - Preço, do contrato originariamente firmado entre as partes".
DA VIGÊNCIA: "PRORROGAR o prazo da vigência do Contrato por mais **120 (cento e vinte) dias**, nos termos do artigo 57, parágrafo 4º, da Lei 8.666/1993, com início na data de **30/05/2023** e encerramento em **29/09/2023**, ou até que se alinhe com o Contrato n. **50/2023**, o que ocorrer primeiro".
DO PREÇO: Alterar em parte, a Cláusula Terceira - Preço, no item 3.1, para decrescer do valor global do contrato, o DESCONTO no valor de **R\$ 369.586,93 (trezentos e sessenta e nove mil, quinhentos e oitenta e seis reais e noventa e três centavos)**, passando o valor mensal do contrato para **R\$ 518.925,33 (quinhentos e dezoito mil novecentos e vinte e cinco reais e trinta e três centavos)**.

Cuiabá-MT, 30 de maio de 2023.

Ivone Regina Marca
 Diretora do Departamento Administrativo

MATO GROSSO SAÚDE

O PLANO DE SAÚDE DO SERVIDOR PÚBLICO DE MATO GROSSO

CENTRAL DE ATENDIMENTO

(65) 3613-7700
 (65) 9.8463-3773

O MT SAÚDE TEM O MELHOR CUSTO-BENEFÍCIO DO MERCADO PARA ATENDER VOCÊ E SUA FAMÍLIA. CONHEÇA E SURPREENDA-SE!

Governo de Mato Grosso

PAGUE SEU

IPVA

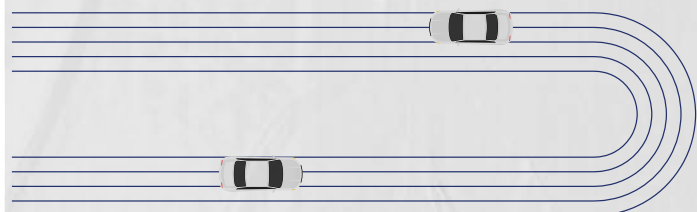

2023

ATÉ 31 DE MAIO

COM DESCONTO



E quem pede CPF na **Nota MT** ganha mais descontos

CONSULTE
CONDIÇÕES DE
PAGAMENTO
NO SITE



Governo de
Mato
Grosso



Governo do Estado de Mato Grosso
Secretaria de Estado de Planejamento e Gestão

**SUPERINTENDÊNCIA DA IMPRENSA OFICIAL DO
ESTADO DE MATO GROSSO**

CENTRO POLÍTICO ADMINISTRATIVO
Rua Júlio Domingos de Campos
CEP 78050-970 - Cuiabá - Mato Grosso
CNPJ(MF) 03.507.415/0004-97

www.iomat.mt.gov.br
Acesse o portal E-Mato Grosso
www.mt.gov.br

ORIENTAÇÃO PARA PUBLICAÇÃO

De acordo com a Instrução Normativa nº 005/2008 do Diário Oficial de 27 de maio de 2008, as matérias deverão ser enviadas pelo sistema IOMATNET e no balcão da IOMAT, pessoalmente, em Pen Drive, CD-ROM ou através do correio eletrônico, publica@iomat.mt.gov.br, até as 16:00hs.

Os arquivos deverão ser em extensão .rtf, .doc ou .docx

ATENDIMENTO EXTERNO

De acordo com a Portaria nº 030/2019/SEPLAG do Diário Oficial de 05 de Abril de 2019, o atendimento é de Segunda à Sexta-feira, das 08:00hs às 12:00hs e 13:00hs às 17:00hs.

(65) 3613-8000

HINO NACIONAL

Letra de Joaquim Osório Duque Estrada e música de Francisco Manoel da Silva

Ouviram do Ipiranga as margens plácidas
De um povo heróico o brado retumbante,
E o sol da Liberdade, em raios fúlgidos,
Brilhou no céu da Pátria nesse instante.

Se o penhor dessa igualdade
Conseguimos conquistar com braço forte,
Em teu seio, ó Liberdade,
Desafia o nosso peito a própria morte!

Ó Pátria amada, Idolatrada, Salve! Salve!

Brasil, um sonho intenso, um raio vívido
De amor e de esperança à terra desce,
Se em teu formoso céu, risonho e límpido,
A imagem do Cruzeiro resplandece.

Gigante pela própria natureza,
És belo, és forte, impávido colosso,
E o teu futuro espelha essa grandeza

Terra adorada, Entre outras mil,
És tu, Brasil, Ó Pátria amada!
Dos filhos deste solo és mãe gentil,
Pátria amada, Brasil!

Deitado eternamente em berço esplêndido,
Ao som do mar e à luz do céu profundo,
Fulguras, ó Brasil, florão da América,
Iluminado ao sol do Novo Mundo!

Do que a terra mais garrida
Teus risonhos, lindos campos têm mais flores;
"Nossos bosques têm mais vida",
"Nossa vida" no teu seio "mais amores".

Ó Pátria amada, Idolatrada, Salve! Salve!

Brasil, de amor eterno seja símbolo
O lábaro que ostentas estrelado,
E diga o verde-louro desta fâmula
Paz no futuro e glória no passado.

Mas, se ergues da justiça a clava forte,
Verás que um filho teu não foge à luta,
Nem teme, quem te adora, a própria morte!

Terra adorada Entre outras mil,
És tu, Brasil, Ó Pátria amada!

Dos filhos deste solo és mãe gentil,
Pátria amada,
Brasil!

HINO DE MATO GROSSO

Decreto Nº 208 de 05 de setembro de 1983

Letra de Dom Francisco de Aquino Corrêa e música do maestro Emílio Heine

Limitando, qual novo colosso,
O ocidente do imenso Brasil,
Eis aqui, sempre em flor, Mato Grosso,
Nosso berço glorioso e gentil!

Eis a terra das minas faiscantes,
Eldorado como outros não há
Que o valor de imortais bandeirantes
Conquistou ao feroz Paiaguás!

Salve, terra de amor, terra do ouro,
Que sonhara Moreira Cabral!
Chova o céu dos seus dons o tesouro
Sobre ti, bela terra natal!

Terra noiva do Sol! Linda terra!
A quem lá, do teu céu todo azul,
Beija, ardente, o astro louro, na serra
E abençoa o Cruzeiro do Sul!

No teu verde planalto escampado,
E nos teus pantanais como o mar,
Vive solto aos milhões, o teu gado,
Em mimosas pastagens sem par!

Salve, terra de amor, terra do ouro,
Que sonhara Moreira Cabral!
Chova o céu dos seus dons o tesouro
Sobre ti, bela terra natal!

Hévea fina, erva-mate preciosa,
Palmas mil, são teus ricos florões;
E da fauna e da flora o índio goza,
A opulência em teus virgens sertões.

O diamante sorri nas grupiarias
Dos teus rios que jorram, a flux.
A hulha branca das águas tão claras,
Em cascatas de força e de luz!

Salve, terra de amor, terra do ouro,
Que sonhara Moreira Cabral!
Chova o céu dos seus dons o tesouro
Sobre ti, bela terra natal!

Dos teus bravos a glória se expande
De Dourados até Corumbá,
O ouro deu-te renome tão grande,
Porém mais nosso amor te dará!

Ouve, pois, nossas juras solenes
De fazermos em paz e união,
Teu progresso imortal como a fênix
Que ainda timbra o teu nobre brasão!

Salve, terra de amor, terra de ouro,
Que sonhara Moreira Cabral!
Chova o céu dos seus dons o tesouro
Sobre ti, bela terra natal!

HINO À BANDEIRA DE MATO GROSSO

Letra e música dos autores: Abel Santos Anjos Filho, Tânia Domingas do Nascimento e Hudson C. Rocha

"Uma radiante estrela exalta o céu anil
Fulgura na imensidão do meu Brasil
Constelação de áurea cultura e glórias mil
Do bravo heróico bandeirante varonil
Que descobrindo a extensa mata sobranceira
Do Centro Oeste, imensa gleba brasileira
Trouxe esperança à juventude altaneira
Delimitando a esfera verde da bandeira.

Erga aos céus oh! estandarte
De amor e união
Mato Grosso feliz
Do Brasil é o verde coração.
Belo pendão que ostenta o branco da pureza
Losango lar da paz e feminil grandeza.
Teu manto azul é o céu que encobre a natureza
De um Mato Grosso emoldurado de beleza.

No céu estampas o matiz patriarcal
E ao Sol fulguras belo esplêndido ideal
Na Terra semeando a paz universal
Para colhermos um futuro sem igual.
Erga aos céus oh! estandarte
De amor e união
Mato Grosso feliz
Do Brasil é o verde coração".