

# DIÁRIO OFICIAL



do Estado de Mato Grosso ANO CXXXIII - CUIABÁ - quarta-feira - 21 de Junho de 2023 Nº 28.524

## PODER EXECUTIVO

### LEI

LEI Nº 12.159, DE 20 DE JUNHO DE 2023.

Autor: Poder Executivo

**Altera a Lei nº 7.098, de 30 de dezembro de 1998, que consolida normas referentes ao Imposto sobre Operações relativas à Circulação de Mercadorias e sobre Prestações de Serviços de Transporte Interestadual e Intermunicipal e de Comunicação - ICMS, e dá outras providências.**

**A ASSEMBLEIA LEGISLATIVA DO ESTADO DE MATO GROSSO**, tendo em vista o que dispõe o art. 42 da Constituição Estadual, aprova e o Governador do Estado sanciona a seguinte Lei:

**Art. 1º** A Lei nº 7.098, de 30 de dezembro de 1998, que consolida normas referentes ao Imposto sobre Operações relativas à Circulação de Mercadorias e sobre Prestações de Serviços de Transporte Interestadual e Intermunicipal e de Comunicação - ICMS, passa a vigorar com os seguintes acréscimos, alterações e revogações:

I - fica alterado o § 1º do art. 47-P, que passa a vigorar com a seguinte redação:

**“Art. 47-P (...)**

(...)

§ 1º Nos termos da Lei Complementar Federal nº 192, de 11 de março de 2022, a partir de 1º de maio de 2023, nas operações com diesel, biodiesel e gás liquefeito de petróleo, inclusive o derivado do gás natural, aplica-se o regime de tributação monofásica do ICMS.

(...).”

II - fica alterado o inciso V do art. 47-R, que passa a vigorar com a seguinte redação:

**“Art. 47-R (...)**

(...)

V - nas operações interestaduais com B100 ou com GLGN, inclusive o contido nas misturas de GLP/GLGN, destinadas a não contribuinte, o imposto caberá à UF de origem;

(...).”

III - ficam alterados o item 2 da alínea “a” do inciso I do *caput* e os §§ 1º e 3º do art. 47-Z, ficando acrescentada a alínea “c” ao referido inciso I, bem como o inciso III e os §§ 1º-A, 4º, 5º e 6º ao citado artigo, além de se revogado o § 2º, conforme segue:

**“Art. 47-Z (...)**

I - (...)

a) (...)

(...)

2) correspondente à proporção do imposto sobre o B100 que vier a compor a saída futura da mistura de Óleo Diesel B devida à UF de destino, definida pelo Convênio ICMS 199/2022;

(...)

c) do importador de B100, correspondente à proporção do imposto sobre o B100 que vier a compor a saída futura da mistura de Óleo Diesel B devida à UF de origem, definida pelo Convênio ICMS 199/2022;

(...)

III - nas operações de saídas realizadas pelo produtor nacional de biocombustíveis, a crédito da UF de origem do B100, respeitados os prazos e as proporções definidas pelo Convênio ICMS 199/2022, bem como o disposto no art. 47-Z-1.

§ 1º Fica diferido o recolhimento do imposto nas operações de importação de Óleo Diesel A, inclusive a parcela retida sobre o B100 que vier a compor a mistura do Óleo Diesel B, de GLP e de GLGN, realizadas pela refinaria de petróleo e pela CPQ, devendo ser recolhido por ocasião da operação subsequente, devidamente tributada nos termos deste Capítulo.

## GOVERNO DO ESTADO DE MATO GROSSO

### SEPLAG

SECRETARIA DE ESTADO DE PLANEJAMENTO E GESTÃO

### IOMAT

SUPERINTENDÊNCIA DA IMPRENSA OFICIAL DO ESTADO DE MATO GROSSO

CENTRO POLÍTICO ADMINISTRATIVO

Rua Júlio Domingos de Campos  
CEP 78050-970 Cuiabá - Mato Grosso  
CNPJ(MF) 03.507.415/0004-97  
FONE: (65) 3613-8000

E-mail:

publica@iomat.mt.gov.br

Visite nosso Portal:  
www.iomat.mt.gov.br

Acesse o Portal E-Mato Grosso  
www.mt.gov.br

### Mauro Mendes Ferreira

Governador do Estado

### Octaviano Olavo Pivetta

Vice-Governador

|  |   |
|--|---|
| Secretário-Chefe da Casa Civil .....                         | Mauro Carvalho Junior                       |
| Secretário-Chefe de Gabinete do Governador .....             | Jordan Espindola dos Santos                 |
| Secretária de Estado de Agricultura Familiar .....           | Aparecida Maria Borges Bezerra              |
| Secretária de Estado de Assistência Social e Cidadania ..... | Grasielle Paes da Silva Bugalho             |
| Secretário de Estado de Ciência, Tecnologia e Inovação ..... | Allan Kardec Pinto Acosta Benitez           |
| Secretário de Estado de Cultura, Esporte e Lazer .....       | Jefferson Carvalho Neves                    |
| Secretário de Estado de Desenvolvimento Econômico .....      | Cesar Alberto Miranda Lima dos Santos Costa |
| Secretário de Estado de Educação .....                       | Alan Resende Porto                          |
| Secretário de Estado de Fazenda .....                        | Rogério Luiz Gallo                          |
| Secretário de Estado de Infraestrutura e Logística .....     | Marcelo de Oliveira e Silva                 |
| Secretária de Estado de Meio Ambiente .....                  | Mauren Lazzaretti                           |
| Secretário de Estado de Planejamento e Gestão .....          | Basilio Bezerra Guimarães dos Santos        |
| Secretária de Estado de Saúde .....                          | Juliano Silva Melo                          |
| Secretário de Estado de Segurança Pública .....              | CEL. PM César Augusto de Camargo Roveri     |
| Secretária de Estado de Comunicação .....                    | Laice Souza Aiza de Oliveira                |
| Procurador-Geral do Estado .....                             | Francisco de Assis da Silva Lopes           |
| Secretário Controlador-Geral do Estado .....                 | Paulo Farias Nazareth Netto                 |

§ 1º -A Tratando-se de bases vinculadas à refinaria de petróleo, o diferimento no recolhimento do imposto nas operações de importação dos produtos mencionados no § 1º deste artigo somente ocorrerá se a importação for realizada na unidade federada onde houver instalada refinaria de petróleo, assim entendida como a pessoa jurídica com uma ou mais instalações de refino de petróleo autorizadas pela ANP.

§ 2º (REVOGADO)

§ 3º À exceção do § 1º deste artigo, fica vedada a concessão de tratamento tributário que dispense o recolhimento do imposto no desembaraço aduaneiro dos combustíveis de que trata este Capítulo em relação às operações realizadas pelo importador e pelo distribuidor de combustíveis, definidas no Convênio ICMS 199/2022.

§ 4º Fica diferido o recolhimento do imposto nas operações de transferência, entre estabelecimentos de mesma titularidade, com Óleo Diesel A, com GLP e com GLGN, realizadas pela refinaria de petróleo e suas bases, pela CPQ e pela UPGN, devendo ser recolhido por ocasião da operação subsequente, devidamente tributada nos termos deste Capítulo.

§ 5º A aplicação do diferimento nas hipóteses tratadas nos §§ 1º e 4º deste artigo fica condicionada ao atendimento aos requisitos estabelecidos no Convênio ICMS 199/2022.

§ 6º O não atendimento pelo estabelecimento aos requisitos fixados no Convênio ICMS 199/2022 para fins de aplicação do diferimento nas hipóteses tratadas nos §§ 1º e 4º deste artigo:

I - implicará a obrigatoriedade de efetuar o recolhimento do imposto, conforme o caso, no momento do desembaraço aduaneiro ou na saída do estabelecimento;

II - impedirá a refinaria de petróleo e suas bases, a CPQ e a UPGN de efetuar a retenção do imposto por ocasião da operação subsequente de Óleo Diesel A, de GLP e de GLGN, se o produto tiver sido adquirido com o imposto retido."

IV - ficam alterados o *caput* e o § 1º do art. 47-Z-1, que passam a vigorar com a seguinte redação:

**"Art. 47-Z-1** Fica atribuída à refinaria de petróleo ou suas bases, à CPQ, à UPGN, ao Formulador de Combustíveis e ao importador, nas operações com Óleo Diesel A, a responsabilidade pela retenção e pelo recolhimento do ICMS incidente nas importações de B100 ou sobre as saídas do estabelecimento produtor de B100 do valor devido à UF de destino, correspondente à proporção definida pelo Convênio ICMS 199/2022.

§ 1º O valor do imposto de que trata este artigo deverá ser retido concomitantemente com o imposto devido pelas operações com Óleo Diesel A e informado nos campos próprios do documento fiscal, de forma que componha integralmente o imposto devido às UFs de destino do Óleo Diesel B resultante da mistura.

(...)"

V - ficam alterados os incisos I e II do *caput* do art. 47-Z-2, bem como acrescentado o inciso III ao referido artigo, que passam a vigorar com a seguinte redação:

**"Art. 47-Z-2** (...)

I - pela refinaria de petróleo ou suas bases, pela CPQ, pela UPGN e pelo Formulador de Combustíveis, decorrente de suas operações próprias com Óleo Diesel A, bem como com o referido produto importado por outros contribuintes, a crédito da UF da origem, do destino do Óleo Diesel B e/ou da localização do importador, conforme definido no Convênio ICMS 199/2022, inclusive quanto às respectivas proporções, respeitado, ainda, o disposto no art. 47-Z-1;

II - pela refinaria de petróleo ou suas bases, pela CPQ e pela UPGN, decorrente de suas operações próprias com GLP, GLGN e GLP/GLGN, bem como com os referidos produtos importados, a crédito da UF da origem, do destino e/ou da localização do importador, conforme definido no Convênio ICMS 199/2022, inclusive quanto às respectivas proporções, respeitado, ainda, em cada caso, o disposto no art. 47-Z;

III - pelo importador ou produtor nacional de biocombustível em relação ao ICMS devido à UF de origem, conforme definido no Convênio ICMS 199/2022, inclusive quanto às respectivas proporções, respeitado, ainda, o disposto no art. 47-Z."

VI - fica alterado o título da Seção IV do Capítulo XIV-I, que passa a vigorar com a seguinte redação:

"CAPÍTULO XIV-I

(...)

Seção IV

**Das Operações Subsequentes às Operações Tributadas e dos Procedimentos da Refinaria de Petróleo ou suas Bases, da CPQ, da UPGN e do Formulador de Combustíveis**

(...)"

VII - ficam alterados os §§ 2º e 3º do art. 47-Z-4, bem como ficam acrescentados os §§ 1º-A, 4º a 6º ao referido artigo, que passam a vigorar com a seguinte redação:

**"Art. 47-Z-4** (...)

(...)

§ 1º-A Se o imposto cobrado por tributação monofásica e retido por atribuição de responsabilidade for insuficiente para comportar a dedução do valor a ser repassado às UFs de origem e de destino, a dedução poderá ser compensada nas hipóteses arroladas no Convênio ICMS 199/2022.

§ 2º Para efeitos de recolhimento ou repasse à UF de destino, fica presumido o consumo interno na UF destinatária dos produtos, caso não seja informada subsequente operação interestadual no mesmo período.

§ 3º Para efeito do cálculo do imposto a ser recolhido ou repassado às UFs de origem do B100 ou do GLGN e de consumo dos combustíveis derivados de petróleo, do GLGN e do B100 contido na mistura do Óleo Diesel B, serão consideradas as alíquotas específicas vigentes na data da operação tributada.

§ 4º Para o cálculo do imposto retido a ser recolhido ou repassado sobre a parcela do B100 contido na mistura, em favor da UF de consumo, considera-se como data da operação tributada aquela na qual houver a retenção do imposto, nos termos do Convênio ICMS 199/2022, observado, ainda, o disposto no art. 47-Z-1.

§ 5º A indicação da alíquota específica nas notas fiscais de saídas, observados os §§ 3º e 4º deste artigo, deverá ser feita com base na média ponderada da alíquota específica apurada no prazo e em relação ao período definidos no Convênio ICMS 199/2022.

§ 6º O disposto nesta Seção aplica-se também ao estabelecimento que tiver recebido combustível derivado de petróleo, B100 ou GLGN de estabelecimento que tiver importado ou recebido o referido produto diretamente do contribuinte sujeito passivo da tributação monofásica."

VIII - fica acrescentada a Seção VII ao Capítulo XIV-I, com os arts. 47-Z-11, 47-Z-12 e 47-Z-13, com a seguinte redação:

"CAPÍTULO XIV-I

(...)

Seção VII

**Das Disposições Transitórias**

**Art. 47-Z-11** No mês de maio de 2023, para os combustíveis de que trata este Capítulo, existentes em estoque com ICMS retido anteriormente por substituição tributária (ICMS/ST), os estabelecimentos deverão ajustar suas declarações, efetuando a transposição dos estoques de forma a zerar os valores de ICMS/ST retidos e compor os valores de ICMS sobre os estoques como cobrados por tributação monofásica, conforme alíquotas específicas aprovadas.

**Parágrafo único** A transposição dos estoques gravados com ICMS/ST para ICMS cobrado anteriormente por tributação monofásica será definitiva, não dando direito a ressarcimento nem gerando obrigação de recolhimento complementar em virtude da diferença de carga tributária retida por substituição tributária e calculada nos termos deste Capítulo.

**Art. 47-Z-12** Observado o disposto no regulamento desta Lei:

I - nos meses de maio e junho de 2023:

a) em substituição à previsão do § 5º do art. 47-Z-4, para indicação da alíquota específica nas notas fiscais de saídas, deverá ser utilizado o valor definido no art. 47-W;

b) em substituição à previsão do § 2º da cláusula segunda do Convênio ICMS 199/2022, para fins de indicação na nota fiscal, deverá ser considerada a UF do emitente para 100% (cem por cento) do produto;

c) documentos, declarações e escriturações fiscais poderão ser geradas com utilização de solução sistêmica contingencial, em face das operações com os combustíveis previstos neste Capítulo;

II - no mês de maio de 2023, para cumprimento da previsão do § 3º da cláusula segunda do Convênio ICMS 199/2022, os distribuidores de gás poderão utilizar os percentuais apurados nos termos do Convênio ICMS 199/2022.

**Art. 47-Z-13** Fica o Poder Executivo autorizado a, mediante edição de decreto, adequar, em caráter precário, a legislação mato-grossense para recepcionar as alterações do Convênio ICMS 199/2022.

§ 1º O decreto editado nos termos deste artigo não dispensa o encaminhamento do correspondente projeto de lei à Assembleia Legislativa, em prazo não superior a 30 (trinta) dias, contados da respectiva publicação.

§ 2º As referências contidas neste Capítulo ao Convênio ICMS 199/2022 poderão ser substituídas por outro, eventualmente celebrado no âmbito do CONFAZ, em sua substituição, para dar efetividade ao Acordo de Conciliação, firmado nos Autos da Ação de Arguição de Descumprimento de Preceito Fundamental 984, homologado pelo Plenário do STF."

**Art. 2º** Fica alterado o art. 3º da Lei nº 11.992, de 30 de dezembro de 2022, que alterou a Lei nº 7.098, de 30 de dezembro de 1998, passando a vigorar com a seguinte redação:

**"Art. 3º** Esta Lei entra em vigor na data da sua publicação, produzindo efeitos a partir de 1º de maio de 2023 enquanto vigorar a Lei Complementar Federal nº 192, de 11 de março de 2022."

**Art. 3º** O disposto nesta Lei não autoriza a restituição ou compensação de importâncias já pagas ou anteriormente compensadas ou depositadas, ou, ainda, recolhidas em execuções fiscais diretamente à Procuradoria-Geral do Estado.

**Art. 4º** Esta Lei entra em vigor na data de sua publicação, produzindo efeitos a partir de 1º de maio de 2023, enquanto vigorar a Lei Complementar Federal nº 192, de 11 de março de 2022.

**Art. 5º** Revogam-se as disposições em contrário.

Palácio Paiaguás, em Cuiabá, 20 de junho de 2023, 202º da Independência e 135º da República.

**MAURO MENDES**  
Governador do Estado

LEI Nº 12.160, DE 20 DE JUNHO DE 2023.

Autor: Poder Executivo

**Altera e acrescenta dispositivos à Lei nº 11.970, de 16 de dezembro de 2022, que dispõe sobre a delimitação, o ordenamento e o uso das faixas de domínio das rodovias estaduais e das rodovias federais delegadas ao Estado de Mato Grosso.**

**A ASSEMBLEIA LEGISLATIVA DO ESTADO DE MATO GROSSO**, tendo em vista o que dispõe o art. 42 da Constituição Estadual, aprova e o Governador do Estado sanciona a seguinte Lei:

**Art. 1º** Fica alterado o § 5º do art. 2º da Lei nº 11.970, de 16 de dezembro de 2022, que passa a vigorar com a seguinte redação:

**"Art. 2º (...)**

(...)

§ 5º Ao longo das faixas de domínio das rodovias estaduais, a ocupação autorizada pela SINFRA-MT fica reservada entre 15 (quinze) metros e 20 (vinte) metros do eixo central da rodovia, mediante apresentação e aprovação de projeto, nos termos do regulamento."

**Art. 2º** Fica acrescentado o § 9º ao art. 2º da Lei nº 11.970, de 16 de dezembro de 2022, com a seguinte redação:

**"Art. 2º (...)**

(...)

§ 9º As áreas de terra enquadradas no disposto do *caput* deste artigo correspondem à faixa de recuo total de 40 (quarenta) metros, sendo 20 (vinte) metros para a direita e para a esquerda, medidos a partir do eixo central da rodovia."

**Art. 3º** Esta Lei entra em vigor na data de sua publicação.

Palácio Paiaguás, em Cuiabá, 20 de junho de 2023, 202º da Independência e 135º da República.

**MAURO MENDES**  
Governador do Estado

LEI Nº 12.161, DE 20 DE JUNHO DE 2023.

Autor: Poder Executivo

**Dispõe sobre a criação do Fundo Estadual dos Direitos da Pessoa Idosa no Estado de Mato Grosso - FUNEPI.**

**A ASSEMBLEIA LEGISLATIVA DO ESTADO DE MATO GROSSO**, tendo em vista o que dispõe o art. 42 da Constituição Estadual, aprova e o Governador do Estado sanciona a seguinte Lei:

**Art. 1º** Fica instituído o Fundo Estadual dos Direitos da Pessoa Idosa- FUNEPI, instrumento de caráter especial, de natureza financeira, tendo por finalidade a captação de recursos e financiar políticas públicas, programas, projetos e ações voltadas à pessoa idosa no âmbito do Estado de Mato Grosso.

**Parágrafo único** As ações de que trata o *caput* deste artigo têm por objetivo assegurar os direitos sociais da pessoa idosa, criando condições para promover sua autonomia, integração e participação efetiva na sociedade, bem como assegurar o disposto na Lei Federal nº 10.741, de 1º de outubro de 2003.

**Art. 2º** Os recursos do FUNEPI serão liberados por meio de projetos, programas e atividades aprovados pelo Conselho Estadual dos Direitos da Pessoa Idosa - CEDEDIPI do Estado de Mato Grosso, de acordo com a legislação que rege a matéria.

**Art. 3º** Constituem recursos do FUNEPI:

I - as transferências e repasses da União, de outros estados e dos municípios;

II - os auxílios, legados, valores, as contribuições e doações, de qualquer natureza, que lhe forem destinados por pessoas físicas e jurídicas, públicas e privadas, nacionais e estrangeiras, ou por organismos internacionais;

III - produtos de aplicações financeiras dos recursos disponíveis;

IV - as multas aplicada pelo Poder Judiciário Estadual, com fundamento previsto na Lei Federal nº 10.741, de 1º de outubro de 2003;

V - os recursos financeiros oriundos de convênios, contratos ou acordos, celebrados pelo Estado e por instituições ou entidades públicas ou privadas, governamentais ou não governamentais, nacionais ou internacionais, relativos a programas, projetos e ações de promoção, proteção e defesa dos direitos da pessoa idosa;

VI - os recursos provenientes de doação de pessoas físicas e jurídicas poderão ser deduzidos do imposto de renda, nos termos da Lei Federal nº 12.213, de 20 de janeiro de 2010;

**Parágrafo único** Na hipótese de extinção do FUNEPI, seu patrimônio será revertido ao Tesouro Estadual, na forma de regulamento.

**Art. 4º** As receitas descritas no art. 3º desta Lei serão depositadas em instituição financeira oficial, em conta especial sob a denominação "Fundo Estadual dos Direitos da Pessoa Idosa".

**Parágrafo único** A movimentação da conta bancária específica referida no *caput* deste artigo obedecerá às regras que regulamentam o seu fundamento, mediante autorização do gestor do fundo ou por substituto legal.

**Art. 5º** As disponibilidades temporárias de caixa do FUNEPI serão remuneradas de acordo com as normas financeiras aplicadas ao setor público.

**Art. 6º** O FUNEPI será administrado por uma comissão composta por:

- I - 02 (dois) membros da Secretaria de Estado de Assistência Social e Cidadania - SETASC, na condição de titular e suplente;
- II - 02 (dois) membros da Secretaria de Estado de Saúde - SES, na condição de titular e suplente;
- III - 01 (um) presidente do Conselho Estadual dos Direitos da Pessoa Idosa do Estado de Mato Grosso (CEDEDIP);
- IV - 02 (dois) membros indicados pelo Conselho Estadual dos Direitos da Pessoa Idosa do Estado de Mato Grosso (CEDEDIP), na condição de titular e suplente.

§ 1º Os membros escolhidos para compor a Comissão do FUNEPI serão designados por ato do Governador do Estado;

§ 2º A função de membro do grupo da Comissão do FUNEPI é considerada de relevante interesse público e não será remunerada a nenhum título.

**Art. 7º** A SETASC será o órgão gestor e executor financeiro do FUNEPI, na deliberação do custeio dos projetos e ações específicas voltadas a programas da Política de Atendimento ao Idoso de Mato Grosso.

**Parágrafo único** Os projetos e ações tratados no *caput* deste artigo submeter-se-ão a parecer e aprovação do colegiado do CEDEDIPI, observadas as garantias previstas na Lei Federal nº 10.741, de 1º de outubro de 2003.

**Art. 8º** A aplicação de recursos de natureza financeira dependerá:

- I - da existência de disponibilidade em função do cumprimento da programação;
- II - de prévia aprovação pela Comissão Gestora.

**Art. 9º** Os recursos do FUNEPI poderão ser aplicados para:

- I - financiar, total ou parcialmente, programas, projetos e ações voltadas à pessoa idosa, desenvolvidos em conjunto com gestor estadual e municipal, nas políticas e ações de proteção e integração da pessoa idosa prevista na Lei Federal nº 10.741, de 1º de outubro de 2003;
- II - pagamento pela prestação de serviços às entidades conveniadas de direito público ou privado, quando houver, para execução de programas e projetos específicos à pessoa idosa;
- III - adquirir material permanente e de consumo e de outros insumos necessários ao desenvolvimento dos programas;
- IV - repasse às entidades não governamentais, cadastradas no CEDEDIPI, que desenvolvam atividades em acordo com o plano de trabalho, mediante convênio;
- V - despesas com pessoal ou custeio dos órgãos e entidades que atuem como seus administradores, desde que as despesas sejam vinculadas às ações finalísticas de execução de programas e ações sociais por ele beneficiados, nos termos da lei.

**Art. 10** Os demonstrativos financeiros do FUNEPI obedecerão ao disposto na Lei Federal nº 4.320, de 17 de março de 1964, e aos demais atos normativos aplicáveis.

**Art. 11** O orçamento do FUNEPI evidenciará as políticas e os programas de trabalho governamentais no seu âmbito de atuação, observados o Plano Plurianual e a Lei de Diretrizes Orçamentárias, sobre política pública e social da pessoa idosa.

**Parágrafo único** A proposta orçamentária do FUNEPI integrará o orçamento da SETASC.

**Art. 12** O gestor do FUNEPI poderá ajustar com os demais agentes executores metas e resultados a serem atingidos na implementação dos objetivos do fundo, nos termos desta Lei.

**Art. 13** As entidades de direito público ou privado e não governamentais que receberem recursos transferidos do FUNEPI a título de subvenções sociais, auxílios, convênios ou transferências a qualquer título, serão obrigadas a comprovar a aplicação dos recursos recebidos segundo os fins a que se destinarem, sob pena de suspensão de novos recebimentos, além de responsabilização civil, criminal e administrativa.

**Art. 14** A prestação de contas tratada no art. 14 desta Lei será feita em estrita observância à legislação estadual que regula a tomada de prestações de contas no âmbito do Estado do Mato Grosso.

**Art. 15** As normas operacionais e complementares necessárias à execução desta Lei serão estabelecidas em regulamento.

**Art. 16** O não cumprimento das disposições legais relacionadas ao FUNEPI acarreta a aplicação de sanções administrativas, sem prejuízo das responsabilidades civis e penais pertinentes.

**Parágrafo único** São penalidades aplicáveis:

- I - rejeição das contas, mediante parecer prévio do Tribunal de Contas do Estado - TCE, com o conseqüente encaminhamento da questão ao Poder Legislativo e, caso a rejeição seja confirmada, à autoridade competente e ao Ministério Público;
- II - impedimento de celebração de convênios junto à administração estadual;
- III - suspensão das transferências de recursos estaduais; e
- IV - devolução dos recursos recebidos atualizados monetariamente.

**Art. 17** O FUNEPI terá prazo indeterminado, nos termos determinados em Lei.

**Art. 18** Esta Lei entra em vigor na data de 1º de janeiro de 2023.

Palácio Paiaguás, em Cuiabá, 20 de junho de 2023, 202º da Independência e 135º da República.

**MAURO MENDES**  
Governador do Estado

LEI Nº 12.162, DE 20 DE JUNHO DE 2023.

Autor: Poder Executivo

**Altera a Lei nº 11.955, de 09 de dezembro de 2022, que dispõe sobre as diretrizes para a elaboração da Lei Orçamentária de 2023.**

**A ASSEMBLEIA LEGISLATIVA DO ESTADO DE MATO GROSSO**, tendo em vista o que dispõe o art. 42 da Constituição Estadual, aprova e o Governador do Estado sanciona a seguinte Lei:

**Art. 1º** Fica alterado o Anexo II - Metas Fiscais, constante da Lei nº 11.955, de 09 de dezembro de 2022 no que se refere aos itens II.1 - Metas Fiscais Anuais, II.2 - Metas Fiscais 2023 e II.4 - Demonstrativo das Metas Fiscais Comparadas com as Fixadas nos Três Exercícios Anteriores, passando a vigorar conforme Anexo I desta Lei.

**Art. 2º** Esta Lei entra em vigor na data de sua publicação.

Palácio Paiaguás, em Cuiabá, 20 de junho de 2023, 202º da Independência e 135º da República.

**MAURO MENDES**  
Governador do Estado

**ANEXO I**

**"II.1 - Metas Fiscais Anuais**

(Art. 4º, §1º, da Lei Complementar Federal nº 101, de 04 de maio de 2000)

A ROLT é composta por impostos e outras receitas extraordinárias (Auxílio Financeiro para Fomento das Exportações) conforme se dispõe na tabela 6. Estima-se que essa receita atinja, em 2023, o valor de R\$ 16.284.163.496,00, o que apresentaria uma elevação de R\$ 1.004.812.888,82, ou seja, 11,48% em termos nominais comparativamente ao valor estimado para o ano de 2022.

**Tabela 6 - Demonstrativo Receita Ordinária Líquida do Tesouro - ROLT (§2º do Art. 59º, EC. 81/2017), 2023 - 2025.**

| RECEITAS ORDINÁRIAS DO TESOURO (I)                 |  | 2023              | 2024              | 2025              |
|--|--|-------------------|-------------------|-------------------|
|  |  | 36.544.637.249,00 | 36.972.871.804,00 | 37.785.502.816,00 |
| 1.1.1.3.00.0.0.00                                  | Impostos   | 2.018.804.532,00  | 1.927.467.640,00  | 2.025.382.996,00  |
| 1.1.1.2.51.0.0.00                                  | Impostos   | 1.263.164.316,00  | 1.277.023.853,00  | 1.341.907.150,00  |
| 1.1.1.2.52.0.0.00                                  | Impostos   | 204.255.389,00    | 215.952.279,00    | 227.573.059,00    |
| 1.1.1.4.50.1.0.00                                  | Impostos   | 29.921.667.485,00 | 30.513.016.826,00 | 30.996.826.316,00 |
| 1.7.1.1.50.0.0.00                                  | Cota-Parte do Fundo de Participação dos Estados e do Distrito Federal - FPE                                      | 3.021.200.393,00  | 2.956.844.897,00  | 3.107.052.618,00  |
| 1.7.1.1.53.0.0.00                                  | Cota-Parte do Imposto Sobre Produtos Industrializados-Estados Exportadores de Produtos Industrializados          | 107.497.612,00    | 71.199.566,00     | 74.816.504,00     |
| 1.7.1.1.55.0.0.00                                  | Cota-Parte do Imposto Sobre Operações de Crédito, Câmbio e Seguro, ou Relativas a Títulos ou Valores Mobiliários | 8.047.522,00      | 11.366.743,00     | 11.944.173,00     |
| 1.7.1.9.51.0.0.00                                  | Transferência Financeira do ICMS-Desoneração-L.C. Nº 87/96   | -                 | -                 | -                 |
| DEDUÇÕES (II)                                      |  | 20.260.473.753,00 | 20.550.769.946,00 | 20.530.284.697,00 |
| 9.1.1.3.00.0.0.00                                  | Dedução-Impostos   | -                 | -                 | -                 |
| 9.1.1.2.51.0.0.00                                  | Dedução-Impostos   | 886.709.282,00    | 884.715.122,00    | 929.669.137,00    |
| 9.1.1.2.52.0.0.00                                  | Dedução-Impostos   | 85.468.894,00     | 89.601.648,00     | 94.285.153,00     |
| 9.1.1.4.50.1.0.00                                  | Dedução-Impostos   | 18.641.056.453,00 | 18.956.604.371,00 | 18.854.993.281,00 |
| 9.7.1.1.50.0.0.00                                  | Dedução-Cota-Parte do Fundo de Participação dos Estados e do Distrito Federal - FPE                              | 604.240.079,00    | 591.368.979,00    | 621.410.524,00    |
| 9.7.1.1.53.0.0.00                                  | Dedução-Cota-Parte do Imposto Sobre Produtos Industrializados-Estados Exportadores de Produtos Industrializados  | 42.999.045,00     | 28.479.826,00     | 29.926.602,00     |
| 9.7.1.1.55.0.0.00                                  | Dedução-Cota-Parte do Imposto Sobre Operações de Crédito, Câmbio e Seguro, ou Relativas a Títulos ou Valores M   | -                 | -                 | -                 |
| 9.7.1.9.51.0.0.00                                  | Dedução-Transferência Financeira do ICMS-Desoneração-L.C. Nº 87/96   | -                 | -                 | -                 |
| ROLT - RECEITA ORDINÁRIA LÍQUIDA DO TESOURO (I-II) |  | 16.284.163.496,00 | 16.422.101.858,00 | 17.255.218.119,00 |

Fonte: SACE-SEFAZ, 2022. Nota: Reestimativa 2º bimestre 2022; UPER/SEFAZ; Projeção 2023 em 29/09/2022; Projeção 2024 em 20/04/2022 e Projeção 2025 em 23/05/2022

Por fim, outro conceito importante a ser considerado é o da Receita Corrente Líquida (RCL), que representa o somatório das receitas tributárias, de contribuições, patrimoniais, industriais, agropecuárias, de serviços, transferências correntes e outras receitas também correntes, deduzidos, principalmente, dos valores transferidos, por determinação constitucional ou legal, consideradas ainda as demais deduções previstas na lei.

Outrossim, a Receita Corrente Líquida é um conceito atribuído pela Lei de Responsabilidade Fiscal, no art. 2º, que serve de parâmetro para diversos indicadores da gestão fiscal (limites de despesa com pessoal, limites para a dívida consolidada líquida, contratação de operação de crédito, definição de mínimo de precatórios, etc.). Estima-se que a RCL para 2023 será de, aproximadamente, R\$ 26.245.071.695,00, ou seja, um aumento de 15,60% em termos nominais, em relação a RCL estimada para o ano de 2022.

**Tabela 7 - Demonstrativo Receita Corrente Líquida - RCL ((LRF, Art. 2º, inciso IV), 2023 a 2025.**

| Receita Corrente Líquida (RCL) |   | 2023              | 2024              | 2025              |
|--------------------------------|---|-------------------|-------------------|-------------------|
| 1.0.0.0.00.0.0.00              | RECEITAS CORRENTES  | 48.542.079.772,00 | 48.312.180.313,00 | 49.765.203.214,00 |
| 1.2.1.5.00.0.0.00              | Contribuições Sociais específicas de Estados, DF, Municípios                                      | 1.628.354.544,00  | 1.729.178.051,00  | 1.865.499.578,00  |
| 1.3.2.1.04.0.0.00              | Rendimentos de Aplicação de Recursos Previdenciários  | 0,00              | 11.524.451,00     | 15.061.927,00     |
| 1.9.9.9.03.0.1.01              | Compensações Financeiras entre o Regime Geral e os Regimes Próprios de Previdência dos Servidores | 9.564.013,00      | 46.850.154,00     | 50.073.445,00     |
| 9.0.0.0.00.0.0.00              | DEDUÇÃO - RECEITAS CORRENTES  | 20.659.089.520,00 | 20.952.825.619,00 | 20.952.765.861,00 |
| Receita Corrente Líquida (RCL) |   | 26.245.071.695,00 | 25.571.802.038,00 | 26.881.802.403,00 |

Fonte: SACE-SEFAZ, 2023. Nota: Reestimativa 2º bimestre 2022; UPER/SEFAZ. Nota: Projeção 2023 em 29/09/2022; Projeção 2024 em 20/04/2022 e Projeção 2025 em 23/05/2022.

## II.2 - Metas Fiscais 2023

(Art. 4º, § 1º, da Lei Complementar nº 101, de 04 de maio de 2000)

Em cumprimento ao disposto no art. 4º, § 1º, da Lei Complementar Federal nº 101, de 4 de maio de 2000 (LRF), o Anexo de Metas Fiscais constante da Lei de Diretrizes Orçamentárias 2023 estabelece as metas de política fiscal para o exercício de 2023, bem como planeja a gestão fiscal do Estado de forma a garantir o equilíbrio entre receitas e despesas, a fim de promover uma gestão equilibrada dos recursos públicos.

Para a elaboração do cenário das metas de resultado primário foram consideradas as premissas e os históricos de execução para a definição da capacidade de pagamento. Pelo lado da despesa, parte-se do pressuposto de que as receitas e despesas estão em equilíbrio e que 100% das despesas serão empenhadas. O percentual de liquidação está previsto em 96%, compatível com a média observada nos últimos anos, e aderente à capacidade de execução das unidades setoriais. Na mesma linha, estima-se que 99% das despesas serão pagas, assim como todos os restos a pagar inscritos, dos quais, cerca de 18% poderão ser cancelados, dado o histórico de registros de tal ocorrência. Estima-se que em média 53% do total do estoque de restos a pagar serão pagos entre 2022 a 2025.

**PREMISSAS PARA O CENÁRIO: Percentual de execução anual a partir dos percentuais de execução, 2022-2025.**

| Ano  | Empenho | Liquidação | Pago Exercício | RP Total Inscrito | RP Total Cancelado | RP Pago |
|------|---------|------------|----------------|-------------------|--------------------|---------|
| 2022 | 100%    | 94%        | 98%            | 100%              | 25%                | 59%     |
| 2023 | 100%    | 97%        | 99%            | 100%              | 18%                | 58%     |
| 2024 | 100%    | 97%        | 99%            | 100%              | 16%                | 48%     |
| 2025 | 100%    | 97%        | 99%            | 100%              | 15%                | 47%     |

Fonte: SEPLAG/ SATE/ CGDP/ UFTE/ SGFT, 2022.

Nota: os percentuais foram calculados com base na execução de 2021.

Deve-se ressaltar que as metas fiscais são vulneráveis a riscos de mercado e riscos decorrentes de mudanças na legislação. Essas mudanças nos indicadores utilizados na previsão das receitas e despesas refletirão no resultado primário, como destacado, estão sujeitas a alterações diante das mudanças no parâmetro macroeconômico. Assim, as metas primárias e nominais de resultado estão em linha com o cenário fiscal projetado, consistentes com as receitas previstas para os próximos anos e estabelecem os gastos a serem realizados com base na expansão das principais despesas. A meta fixada para 2023 é de R\$ 54.304.852,73 a preços correntes e R\$ 50.639.894,53 a preços constantes.

**METAS ANUAIS 2023**

AMF - Demonstrativo 1 (LRF, art. 4º, § 1º)

R\$ 1,00

| ESPECIFICAÇÃO                                       | 2023               |                    |                 |                 | 2024               |                    |                 |                 | 2025               |                    |                 |                 |
|---|--------------------|--------------------|-----------------|-----------------|--------------------|--------------------|-----------------|-----------------|--------------------|--------------------|-----------------|-----------------|
|   | Valor Corrente     | Valor Constante    | % PIB (a / PIB) | % RCL (a / RCL) | Valor Corrente     | Valor Constante    | % PIB (b / PIB) | % RCL (b / RCL) | Valor Corrente     | Valor Constante    | % PIB (c / PIB) | % RCL (c / RCL) |
|   | (a)                |                    | x 100           | x 100           | (b)                |                    | x 100           | x 100           | (c)                |                    | x 100           | x 100           |
| Receita Total                                       | 28.087.316.783,00  | 26.191.743.241,59  | 11,93%          | 107,02%         | 27.510.568.219,00  | 23.982.924.012,76  | 10,77%          | 107,58%         | 28.973.894.347,00  | 23.829.374.703,00  | 10,44%          | 107,78%         |
| Receitas Primárias (I)                              | 27.343.181.204,00  | 25.497.828.327,16  | 11,62%          | 104,18%         | 27.310.397.013,00  | 23.808.420.498,88  | 10,69%          | 106,80%         | 28.756.043.571,00  | 23.650.204.871,41  | 10,37%          | 106,97%         |
| Receitas Primárias Correntes                        | 27.210.213.930,00  | 25.373.834.827,64  | 11,56%          | 103,68%         | 27.226.252.413,00  | 23.735.065.650,96  | 10,65%          | 106,47%         | 28.668.619.956,00  | 23.578.303.936,91  | 10,33%          | 106,65%         |
| Impostos, Taxas e Contribuições de Melhoria         | 14.193.550.517,00  | 13.235.647.737,37  | 6,03%           | 54,08%          | 14.416.023.367,00  | 12.567.475.532,48  | 5,64%           | 56,37%          | 15.147.991.466,00  | 12.458.358.559,54  | 5,46%           | 56,35%          |
| Contribuições                                       | 4.784.166.460,00   | 4.461.289.788,32   | 2,03%           | 18,23%          | 4.845.241.438,00   | 4.223.942.461,17   | 1,90%           | 18,95%          | 5.140.734.270,00   | 4.227.960.580,70   | 1,85%           | 19,12%          |
| Transferências Correntes                            | 6.386.459.728,00   | 5.955.446.535,21   | 2,71%           | 24,33%          | 6.107.828.625,00   | 5.324.629.743,39   | 2,39%           | 23,89%          | 6.399.940.658,00   | 5.263.585.978,12   | 2,31%           | 23,81%          |
| Demais Receitas Primárias Correntes                 | 1.846.039.225,00   | 1.721.452.631,76   | 0,78%           | 7,03%           | 1.857.158.983,00   | 1.619.017.913,93   | 0,73%           | 7,26%           | 1.979.953.562,00   | 1.628.398.818,55   | 0,71%           | 7,37%           |
| Receitas Primárias de Capital                       | 132.967.274,00     | 123.993.499,52     | 0,06%           | 0,51%           | 84.144.600,00      | 73.354.847,92      | 0,03%           | 0,33%           | 87.423.615,00      | 71.900.934,50      | 0,03%           | 0,33%           |
| Despesa Total                                       | 27.003.695.985,71  | 25.181.254.489,21  | 11,47%          | 102,89%         | 27.642.667.003,49  | 24.098.083.942,77  | 10,82%          | 108,10%         | 28.977.814.727,83  | 23.832.598.992,52  | 10,45%          | 107,80%         |
| Despesas Primárias (II)                             | 27.288.876.351,27  | 25.447.188.432,63  | 11,59%          | 103,98%         | 25.556.655.569,02  | 22.279.559.028,11  | 10,00%          | 99,94%          | 27.541.339.370,57  | 22.651.179.983,74  | 9,93%           | 102,45%         |
| Despesas Primárias Correntes                        | 22.869.187.128,32  | 21.325.777.824,80  | 9,72%           | 87,14%          | 22.299.776.685,93  | 19.440.305.467,43  | 8,73%           | 87,20%          | 24.080.605.253,95  | 19.804.923.659,86  | 8,68%           | 89,58%          |
| Pessoal e Encargos Sociais                          | 16.183.350.846,61  | 15.091.159.238,81  | 6,88%           | 61,66%          | 16.411.647.286,23  | 14.307.203.204,84  | 6,42%           | 64,18%          | 17.833.056.982,84  | 14.666.671.723,68  | 6,43%           | 66,34%          |
| Outras Despesas Correntes                           | 6.685.836.281,71   | 6.234.618.585,99   | 2,84%           | 25,47%          | 5.888.129.399,70   | 5.133.102.262,60   | 2,30%           | 23,03%          | 6.247.548.271,11   | 5.138.251.936,18   | 2,25%           | 23,24%          |
| Despesas Primárias de Capital                       | 3.866.632.395,75   | 3.605.678.808,75   | 1,64%           | 14,73%          | 2.965.335.682,73   | 2.585.094.563,84   | 1,16%           | 11,60%          | 3.184.857.073,43   | 2.619.363.198,80   | 1,15%           | 11,85%          |
| Pagamento de Restos a Pagar de Despesas Primárias   | 553.056.827,20     | 515.731.799,08     | 0,23%           | 2,11%           | 291.543.200,36     | 254.158.996,83     | 0,11%           | 1,14%           | 275.877.043,19     | 226.893.125,08     | 0,10%           | 1,03%           |
| Resultado Primário (III) = (I - II)                 | 54.304.852,73      | 50.639.894,53      | 0,02%           | 0,21%           | 1.753.741.443,98   | 1.528.861.470,77   | 0,69%           | 6,86%           | 1.214.704.200,43   | 999.024.887,67     | 0,44%           | 4,52%           |
| Juros, Encargos e Variações Monetárias Ativos (IV)  | 672.776.322,00     | 627.371.593,41     | 0,29%           | 2,56%           | 133.102.281,00     | 116.034.749,47     | 0,05%           | 0,52%           | 143.817.397,00     | 118.281.602,08     | 0,05%           | 0,53%           |
| Juros, Encargos e Variações Monetárias Passivos (V) | 370.006.238,00     | 345.035.036,93     | 0,16%           | 1,41%           | 323.285.423,21     | 281.830.955,93     | 0,13%           | 1,26%           | 178.965.291,35     | 147.188.739,47     | 0,06%           | 0,67%           |
| Resultado Nominal - (VI) = (III + (IV - V))         | 357.074.936,73     | 332.976.451,01     | 0,15%           | 1,36%           | 1.563.558.301,77   | 1.363.065.264,32   | 0,61%           | 6,11%           | 1.179.556.306,08   | 970.117.750,29     | 0,43%           | 4,39%           |
| Dívida Pública Consolidada                          | 5.118.709.788,21   | 4.773.255.257,41   | 2,17%           | 19,50%          | 2.960.975.434,03   | 2.581.293.424,13   | 1,16%           | 11,58%          | 3.317.379.533,77   | 2.728.355.360,02   | 1,20%           | 12,34%          |
| Dívida Consolidada Líquida                          | - 5.258.991.240,25 | - 4.904.069.311,37 | -2,23%          | -20,04%         | - 7.886.873.198,11 | - 6.875.549.756,10 | -3,09%          | -30,84%         | - 7.860.600.898,54 | - 6.464.895.673,28 | -2,83%          | -29,24%         |
| Receitas Primárias advindas de PPP (VII)            | 0,00               | 0,00               | 0,00%           | 0,00%           | 0,00               | 0,00               | 0,00%           | 0,00%           | 0,00               | 0,00               | 0,00%           | 0,00%           |
| Despesas Primárias geradas por PPP (VIII)           | 0,00               | 0,00               | 0,00%           | 0,00%           | 0,00               | 0,00               | 0,00%           | 0,00%           | 0,00               | 0,00               | 0,00%           | 0,00%           |
| Impacto do saldo das PPP (IX) = (VII - VIII)        | 0,00               | 0,00               | 0,00%           | 0,00%           | 0,00               | 0,00               | 0,00%           | 0,00%           | 0,00               | 0,00               | 0,00%           | 0,00%           |

Fonte: CNAF/SACE/SEFAZ.

Notas: LDO 2023 insumos em 29/09/2022; LDO 2024 insumos em 20/04/2022 e LDO 2025 insumo em 23/05/2022 4; Como índice de inflação utilizou-se o IPCA informado pela UEPF; Despesa Total pelo conceito Orçamentário refere-se à soma da despesa corrente mais despesa capital; Resultado Nominal pelo método acima da linha; houve alteração na metodologia de Receita Total, Receita Primária, Despesa Total e Despesa Primária a partir do exercício 2021, que passou a ser pelo conceito orçamentário. Anos anteriores estava sendo considerado valores orçamentária e intra-orçamentária.

| VARIÁVEIS   | 2023 <sup>1</sup>  | 2024 <sup>1</sup>  | 2025 <sup>1</sup>  |
|---|--------------------|--------------------|--------------------|
| MT - Produto Interno Bruto  | 235.356.072.377,82 | 255.528.817.049,00 | 277.430.599.868,46 |
| Fonte: Projeção de indicadores macroeconômicos - UEPF/SEFAZ em 31.05.2022   |                    |                    |                    |
| VARIÁVEIS   | 2023 <sup>1</sup>  | 2024 <sup>1</sup>  | 2025 <sup>1</sup>  |
| Receita Corrente Líquida  | 26.245.071.695,00  | 25.571.802.038,00  | 26.881.802.403,00  |
| <sup>3</sup> Receita Corrente Líquida conforme projeção - UEPF/SEFAZ 2023 em 29.09.2022 e 2024/2025 em 27/05/2022 |                    |                    |                    |
| VARIÁVEIS   | 2023 <sup>1</sup>  | 2024 <sup>1</sup>  | 2025 <sup>1</sup>  |
| Inflação - IPCA   | 7,98               | 6,73               | 6,88               |

Fonte: Projeção de indicadores macroeconomicos - UEPF/SEFAZ em 31.05.2022  
(...)

## II.4 - Demonstrativo das Metas Fiscais Comparadas com as Fixadas nos Três Exercícios Anteriores (Art. 4º, § 2º, inciso II, da Lei Complementar Federal nº 101, de 04 de maio de 2000)

### METAS FISCAIS ATUAIS COMPARADAS COM AS FIXADAS NOS TRÊS EXERCÍCIOS ANTERIORES

AMF – Demonstrativo 3 (LRF, art.4º, §2º, inciso II)

R\$ 1.00

| ESPECIFICAÇÃO                                       | VALORES A PREÇOS CORRENTES |                   |          |                   |          |                   |         |                   |          |                   |         |
|---|----------------------------|-------------------|----------|-------------------|----------|-------------------|---------|-------------------|----------|-------------------|---------|
|   | 2020 <sup>1</sup>          | 2021 <sup>2</sup> | %        | 2022 <sup>3</sup> | %        | 2023 <sup>4</sup> | %       | 2024 <sup>4</sup> | %        | 2025 <sup>4</sup> | %       |
| Receita Total                                       | 20.328.195.452,06          | 19.092.536.430,00 | -6,08%   | 24.441.155.338,00 | 28,01%   | 28.087.316.783,00 | 14,92%  | 27.510.568.219,00 | -2,05%   | 28.973.894.347,00 | 5,32%   |
| Receitas Primárias (I)                              | 20.017.969.191,22          | 18.047.724.516,00 | -9,84%   | 23.999.068.267,00 | 32,98%   | 27.343.181.204,00 | 13,93%  | 27.310.397.013,00 | -0,12%   | 28.756.043.571,00 | 5,29%   |
| Receitas Primárias Correntes                        |                            |                   |          | 23.935.557.802,00 |          | 27.210.213.930,00 | 13,68%  | 27.226.252.413,00 | 0,06%    | 28.668.619.956,00 | 5,30%   |
| Impostos, Taxas e Contribuições de Melhoria         |                            |                   |          | 12.854.636.485,00 |          | 14.193.550.517,00 | 10,42%  | 14.416.023.367,00 | 1,57%    | 15.147.991.466,00 | 5,08%   |
| Contribuições                                       |                            |                   |          | 4.076.729.209,00  |          | 4.784.166.460,00  | 17,35%  | 4.845.241.438,00  | 1,28%    | 5.140.734.270,00  | 6,10%   |
| Transferências Correntes                            |                            |                   |          | 5.409.851.448,00  |          | 6.386.459.728,00  | 18,05%  | 6.107.828.625,00  | -4,36%   | 6.399.940.658,00  | 4,78%   |
| Demais Receitas Primárias Correntes                 |                            |                   |          | 1.594.340.660,00  |          | 1.846.039.225,00  | 15,79%  | 1.857.158.983,00  | 0,60%    | 1.979.953.562,00  | 6,61%   |
| Receitas Primárias de Capital                       |                            |                   |          | 63.510.465,00     |          | 132.967.274,00    | 109,36% | 84.144.600,00     | -36,72%  | 87.423.615,00     | 3,90%   |
| Despesa Total                                       | 20.207.071.244,79          | 18.625.084.059,57 | -7,83%   | 24.225.706.359,93 | 30,07%   | 27.003.695.985,71 | 11,47%  | 27.642.667.003,49 | 2,37%    | 28.977.814.727,83 | 4,83%   |
| Despesas Primárias (II)                             | 19.368.953.699,96          | 17.826.775.786,90 | -7,96%   | 22.495.685.708,15 | 26,19%   | 27.288.876.351,27 | 21,31%  | 25.556.655.569,02 | -6,35%   | 27.541.339.370,57 | 7,77%   |
| Despesas Primárias Correntes                        |                            |                   |          | 18.640.232.054,48 |          | 22.869.187.128,32 | 22,69%  | 22.299.776.685,93 | -2,49%   | 24.080.605.253,95 | 7,99%   |
| Pessoal e Encargos Sociais                          |                            |                   |          | 13.857.257.662,88 |          | 16.183.350.846,61 | 16,79%  | 16.411.647.286,23 | 1,41%    | 17.833.056.982,84 | 8,66%   |
| Outras Despesas Correntes                           |                            |                   |          | 4.782.974.391,60  |          | 6.685.836.281,71  | 39,78%  | 5.888.129.399,70  | -11,93%  | 6.247.548.271,11  | 6,10%   |
| Despesas Primárias de Capital                       |                            |                   |          | 3.046.968.267,56  |          | 3.866.632.395,75  | 26,90%  | 2.965.335.682,73  | -23,31%  | 3.184.857.073,43  | 7,40%   |
| Pagamento de Restos a Pagar de Despesas Primárias   |                            |                   |          | 808.485.386,10    |          | 553.056.827,20    | -31,59% | 291.543.200,36    | -47,29%  | 275.877.043,19    | -5,37%  |
| Resultado Primário (III) = (I - II)                 | 649.015.491,26             | 220.948.729,10    | -65,96%  | 1.503.382.558,85  | 580,42%  | 54.304.852,73     | -96,39% | 1.753.741.443,98  | 3129,44% | 1.214.704.200,43  | -30,74% |
| Juros, Encargos e Variações Monetárias Ativos (IV)  |                            |                   |          | 80.254.537,00     |          | 672.776.322,00    | 738,30% | 133.102.281,00    | -80,22%  | 143.817.397,00    | 8,05%   |
| Juros, Encargos e Variações Monetárias Passivos (V) |                            |                   |          | 374.949.121,00    |          | 370.006.238,00    | -1,32%  | 323.285.423,21    | -12,63%  | 178.965.291,35    | -44,64% |
| Resultado Nominal - (VI) = (III + (IV - V))         | 595.746.952,26             | -20.560.267,15    | -103,45% | 1.208.687.974,85  | -597,76% | 357.074.936,73    | -70,46% | 1.563.558.301,77  | 337,88%  | 1.179.556.306,08  | -24,56% |
| Dívida Pública Consolidada                          | 6.135.051.401,51           | 6.195.129.540,43  | 0,98%    | 6.111.444.587,48  | -1,35%   | 5.118.709.788,21  | -16,24% | 2.960.975.434,03  | -42,15%  | 3.317.379.533,77  | 12,04%  |
| Dívida Consolidada Líquida                          | 5.650.327.593,53           | 4.503.790.406,89  | -20,29%  | -2.892.684.620,97 | -164,23% | -5.258.991.240,25 | 81,80%  | -7.886.873.198,11 | 49,97%   | -7.860.600.898,54 | -0,33%  |

| ESPECIFICAÇÃO                                       | VALORES A PREÇOS CONSTANTES |                   |          |                   |           |                   |         |                   |          |                   |         |
|---|-----------------------------|-------------------|----------|-------------------|-----------|-------------------|---------|-------------------|----------|-------------------|---------|
|   | 2020 <sup>1</sup>           | 2021 <sup>2</sup> | %        | 2022 <sup>3</sup> | %         | 2023 <sup>4</sup> | %       | 2024 <sup>4</sup> | %        | 2025 <sup>4</sup> | %       |
| Receita Total                                       | 21.777.218.163,41           | 19.092.536.430,00 | -12,33%  | 23.010.460.573,14 | 20,52%    | 26.191.743.241,59 | 13,83%  | 23.982.924.012,76 | -8,43%   | 23.829.374.703,00 | -0,64%  |
| Receitas Primárias (I)                              | 21.444.878.533,06           | 18.047.724.516,00 | -15,84%  | 22.594.251.642,89 | 25,19%    | 25.497.828.327,16 | 12,85%  | 23.808.420.498,88 | -6,63%   | 23.650.204.871,41 | -0,66%  |
| Receitas Primárias Correntes                        |                             |                   |          | 22.534.458.845,43 |           | 25.373.834.827,64 | 12,60%  | 23.735.065.650,96 | -6,46%   | 23.578.303.936,91 | -0,66%  |
| Impostos, Taxas e Contribuições de Melhoria         |                             |                   |          | 12.102.173.646,44 |           | 13.235.647.737,37 | 9,37%   | 12.567.475.532,48 | -5,05%   | 12.458.358.559,54 | -0,87%  |
| Contribuições                                       |                             |                   |          | 3.838.092.571,07  |           | 4.461.289.788,32  | 16,24%  | 4.223.942.461,17  | -5,32%   | 4.227.960.580,70  | 0,10%   |
| Transferências Correntes                            |                             |                   |          | 5.093.178.768,73  |           | 5.955.446.535,21  | 16,93%  | 5.324.629.743,39  | -10,59%  | 5.263.585.978,12  | -1,15%  |
| Demais Receitas Primárias Correntes                 |                             |                   |          | 1.501.013.859,20  |           | 1.721.452.631,76  | 14,69%  | 1.619.017.913,93  | -5,95%   | 1.628.398.818,55  | 0,58%   |
| Receitas Primárias de Capital                       |                             |                   |          | 59.792.797,46     |           | 123.993.499,52    | 107,37% | 73.354.847,92     | -40,84%  | 71.900.934,50     | -1,98%  |
| Despesa Total                                       | 21.647.460.050,21           | 18.625.084.059,57 | -13,96%  | 22.807.623.180,76 | 22,46%    | 25.181.254.489,21 | 10,41%  | 24.098.083.942,77 | -4,30%   | 23.832.598.992,52 | -1,10%  |
| Despesas Primárias (II)                             | 20.749.600.293,63           | 17.826.775.786,90 | -14,09%  | 21.178.871.534,28 | 18,80%    | 25.447.188.432,63 | 20,15%  | 22.279.559.028,11 | -12,45%  | 22.651.179.983,74 | 1,67%   |
| Despesas Primárias Correntes                        |                             |                   |          | 17.549.101.866,59 |           | 21.325.777.824,80 | 21,52%  | 19.440.305.467,43 | -8,84%   | 19.804.923.659,86 | 1,88%   |
| Pessoal e Encargos Sociais                          |                             |                   |          | 13.046.105.091,76 |           | 15.091.159.238,81 | 15,68%  | 14.307.203.204,84 | -5,19%   | 14.666.671.723,68 | 2,51%   |
| Outras Despesas Correntes                           |                             |                   |          | 4.502.996.774,84  |           | 6.234.618.585,99  | 38,45%  | 5.133.102.262,60  | -17,67%  | 5.138.251.936,18  | 0,10%   |
| Despesas Primárias de Capital                       |                             |                   |          | 2.868.610.023,49  |           | 3.605.678.808,75  | 25,69%  | 2.585.094.563,84  | -28,30%  | 2.619.363.198,80  | 1,33%   |
| Pagamento de Restos a Pagar de Despesas Primárias   |                             |                   |          | 761.159.644,20    |           | 515.731.799,08    | -32,24% | 254.158.996,83    | -50,72%  | 226.893.125,08    | -10,73% |
| Resultado Primário (III) = (I - II)                 | 695.278.239,43              | 220.948.729,10    | -68,22%  | 1.415.380.108,61  | 540,59%   | 50.639.894,53     | -96,42% | 1.528.861.470,77  | 2919,09% | 999.024.887,67    | -34,66% |
| Juros, Encargos e Variações Monetárias Ativos (IV)  |                             |                   |          | 75.556.733,47     |           | 627.371.593,41    | 730,33% | 116.034.749,47    | -81,50%  | 118.281.602,08    | 1,94%   |
| Juros, Encargos e Variações Monetárias Passivos (V) |                             |                   |          | 353.000.987,33    |           | 345.035.036,93    | -2,26%  | 281.830.955,93    | -18,32%  | 147.188.739,47    | -47,77% |
| Resultado Nominal - (VI) = (III + (IV - V))         | 638.212.643,13              | -20.560.267,15    | -103,22% | 1.137.935.854,75  | -5634,64% | 332.976.451,01    | -70,74% | 1.363.065.264,32  | 309,36%  | 970.117.750,29    | -28,83% |
| Dívida Pública Consolidada                          | 6.572.366.599,36            | 6.195.129.540,43  | -5,74%   | 5.753.703.242,76  | -7,13%    | 4.773.255.257,41  | -17,04% | 2.581.293.424,13  | -45,92%  | 2.728.355.360,02  | 5,70%   |
| Dívida Consolidada Líquida                          | 6.053.090.988,29            | 4.503.790.406,89  | -25,60%  | -2.723.357.570,49 | -160,47%  | -4.904.069.311,37 | 80,07%  | -6.875.549.756,10 | 40,20%   | -6.464.895.673,28 | -5,97%  |

FONTE: CNAF/SACE/SEFAZ.

NOTAS: LDO 2020 publicada em 06/11/2019 1; LDO 2021 publicada em 04/11/2020 2; LDO 2022 republicada em 10.01.2022 3; LDO 2023 insumos em 29/09/2022; LDO 2024 insumos em 20/04/2022 e LDO 2025 insumo em 23/05/2022 4; Como índice de inflação utilizou-se o IPCA informado pela UEPF; Receita Total pelo conceito Orçamentário; Despesa Total pelo conceito Orçamentário; Resultado Nominal pelo método acima da linha; houve alteração na metodologia de Receita Total, Receita Primária, Despesa Total e Despesa Primária a partir do exercício 2021, que passou a ser pelo conceito Orçamentário. Anos anteriores estão sendo considerados valores orçamentários e intra-orçamentários.

| ÍNDICES DE INFLAÇÃO - IPCA |       |      |      |      |      |
|----------------------------|-------|------|------|------|------|
| 2020                       | 2021  | 2022 | 2023 | 2024 | 2025 |
| 4,52                       | 10,06 | 7,24 | 7,98 | 6,73 | 6,88 |

FONTE: TABELA INDICES MICROECONOMICOS UPT 2022 SIGADOC EM 30/09/2022

LEI Nº 12.163, DE 20 DE JUNHO DE 2023.

Autor: Poder Executivo

**Autoriza o Poder Executivo a abrir crédito especial, incluindo na Lei nº 12.012, de 25 de janeiro de 2023, as providências que menciona.**

**A ASSEMBLEIA LEGISLATIVA DO ESTADO DE MATO GROSSO**, tendo em vista o que dispõe o art. 42 da Constituição Estadual, aprova e o Governador do Estado sanciona a seguinte Lei:

**Art. 1º** Fica o Poder Executivo autorizado a abrir crédito especial, incluindo no Orçamento das Unidades Orçamentárias 04.301 - Agência Estadual de Regulação dos Serviços Públicos Delegados de Mato Grosso, 11.303 - Instituto de Assistência à Saúde dos Servidores do Estado - MT SAÚDE, 12.101 - Secretaria de Estado de Agricultura Familiar, 13.101 - Secretaria de Estado de Comunicação, 17.101 - Secretaria de Estado de Desenvolvimento Econômico, 21.601 - Fundo Estadual de Saúde, 22.101 - Secretaria de Estado de Assistência Social e Cidadania, 23.101 - Secretaria de Estado de Cultura, Esporte e Lazer, 26.101 - Secretaria de Estado de Ciência, Tecnologia e Inovação, 26.201 - Universidade do Estado de Mato Grosso - "Carlos Alberto Reyes Maldonado" - UNEMAT, 26.202 - Fundação de Amparo à Pesquisa do Estado de Mato Grosso, constante da Lei nº 12.012, de 25 de janeiro de 2023, que "Estima a receita e fixa a despesa do Estado de Mato Grosso para o exercício financeiro de 2023", no Programa 036 - Apoio Administrativo, a Ação 4491 - Pagamento de verbas indenizatórias a servidores estaduais, na Região 9900 - Todo Estado, no valor de R\$ 35.732.617,21 (trinta e cinco milhões, setecentos e trinta e dois mil, seiscentos e dezessete reais e vinte e um centavos), para atender as programações constantes do Anexo I desta Lei.

**Parágrafo único** Os recursos necessários à execução do disposto no *caput* decorrerão de anulação de dotação orçamentária, conforme indicado no Anexo II desta Lei.

**Art. 2º** Esta Lei entra em vigor na data de sua publicação.

Palácio Paiaguás, em Cuiabá, 20 de junho de 2023, 202º da Independência e 135º da República.

**MAURO MENDES**  
Governador do Estado

ANEXO I - SUPLEMENTAÇÃO  
LEI ORÇAMENTÁRIA ANUAL PARA O EXERCÍCIO DE 2023

| 04.301 - AGÊNCIA ESTADUAL DE REGULAÇÃO DOS SERVIÇOS PÚBLICOS DELEGADOS DO ESTADO DE MATO GROSSO |  |     |           |                     |     |          |              |
|---|--|-----|-----------|---------------------|-----|----------|--------------|
| PROGRAMA DE TRABALHO  |  |     |           |                     |     |          |              |
| Código  | Programa/Ação/Região   | Esf | Funcional | GND                 | Mod | Fte      | Valor        |
| 036   | Apoio administrativo   |     |           |                     |     |          |              |
|   | Prover os órgãos do Estado de meios administrativos para a implementação e gestão de seus programas finalísticos.                        |     |           |                     |     |          |              |
| 0364491   | Pagamento de verbas indenizatórias a servidores estaduais.   | F   | 04.122    | 3 - OUTRA/DESP/CORR | 90  | 15000000 | 1.733.768,10 |
|   | Objetivo: Propiciar o pagamento a servidores de verba de caráter indenizatório por exercício de atividade em virtude de previsão em lei. |     |           |                     |     |          |              |
| 9900  | ESTADO   |     |           |                     |     |          |              |
| FISCAL  |  |     |           |                     |     |          | 1.733.768,10 |
| SEGURIDADE SOCIAL   |  |     |           |                     |     |          |              |
| TOTAL FISCAL + SEGURIDADE SOCIAL  |  |     |           |                     |     |          | 1.733.768,10 |

| 11.303 - INSTITUTO DE ASSISTÊNCIA À SAÚDE DOS SERVIDORES DO ESTADO DE MATO GROSSO |  |     |           |                     |     |          |            |
|---|--|-----|-----------|---------------------|-----|----------|------------|
| PROGRAMA DE TRABALHO  |  |     |           |                     |     |          |            |
| Código  | Programa/Ação/Região   | Esf | Funcional | GND                 | Mod | Fte      | Valor      |
| 036   | Apoio administrativo   |     |           |                     |     |          |            |
|   | Prover os órgãos do Estado de meios administrativos para a implementação e gestão de seus programas finalísticos.                        |     |           |                     |     |          |            |
| 0364491   | Pagamento de verbas indenizatórias a servidores estaduais.   | F   | 04.122    | 3 - OUTRA/DESP/CORR | 90  | 15000000 | 912.808,51 |
|   | Objetivo: Propiciar o pagamento a servidores de verba de caráter indenizatório por exercício de atividade em virtude de previsão em lei. |     |           |                     |     |          |            |



|      |        |  |  |  |  |  |                                  |            |
|------|--------|--|--|--|--|--|----------------------------------|------------|
| 9900 | ESTADO |  |  |  |  |  |                                  |            |
|      |        |  |  |  |  |  | FISCAL                           | 912.808,51 |
|      |        |  |  |  |  |  | SEGURIDADE SOCIAL                |            |
|      |        |  |  |  |  |  | TOTAL FISCAL + SEGURIDADE SOCIAL | 912.808,51 |

## 12.101 - SECRETARIA DE ESTADO DE AGRICULTURA FAMILIAR

## PROGRAMA DE TRABALHO

| Código  | Programa/Ação/Região   | Esf | Funcional | GND                 | Mod | Fte      | Valor                            |            |
|---------|--|-----|-----------|---------------------|-----|----------|----------------------------------|------------|
| 036     | Apoio administrativo   |     |           |                     |     |          |                                  |            |
|         | Prover os órgãos do Estado de meios administrativos para a implementação e gestão de seus programas finalísticos.                        |     |           |                     |     |          |                                  |            |
| 0364491 | Pagamento de verbas indenizatórias a servidores estaduais.   | F   | 20.122    | 3 - OUTRA/DESP/CORR | 90  | 15000000 | 940.084,04                       |            |
|         | Objetivo: Propiciar o pagamento a servidores de verba de caráter indenizatório por exercício de atividade em virtude de previsão em lei. |     |           |                     |     |          |                                  |            |
| 9900    | ESTADO   |     |           |                     |     |          |                                  |            |
|         |  |     |           |                     |     |          | FISCAL                           | 940.084,04 |
|         |  |     |           |                     |     |          | SEGURIDADE SOCIAL                |            |
|         |  |     |           |                     |     |          | TOTAL FISCAL + SEGURIDADE SOCIAL | 940.084,04 |

## 13.101 - SECRETARIA DE ESTADO DE COMUNICAÇÃO

## PROGRAMA DE TRABALHO

| Código  | Programa/Ação/Região   | Esf | Funcional | GND                 | Mod | Fte      | Valor                            |              |
|---------|--|-----|-----------|---------------------|-----|----------|----------------------------------|--------------|
| 036     | Apoio administrativo   |     |           |                     |     |          |                                  |              |
|         | Prover os órgãos do Estado de meios administrativos para a implementação e gestão de seus programas finalísticos.                        |     |           |                     |     |          |                                  |              |
| 0364491 | Pagamento de verbas indenizatórias a servidores estaduais  | F   | 04.122    | 3 - OUTRA/DESP/CORR | 90  | 15000000 | 1.165.754,76                     |              |
|         | Objetivo: Propiciar o pagamento a servidores de verba de caráter indenizatório por exercício de atividade em virtude de previsão em lei. |     |           |                     |     |          |                                  |              |
| 9900    | ESTADO   |     |           |                     |     |          |                                  |              |
|         |  |     |           |                     |     |          | FISCAL                           | 1.165.754,76 |
|         |  |     |           |                     |     |          | SEGURIDADE SOCIAL                |              |
|         |  |     |           |                     |     |          | TOTAL FISCAL + SEGURIDADE SOCIAL | 1.165.754,76 |

## 17.101 - SECRETARIA DE ESTADO DE DESENVOLVIMENTO ECONÔMICO

## PROGRAMA DE TRABALHO

| Código | Programa/Ação/Região  | Esf | Funcional | GND | Mod | Fte | Valor |
|--------|---|-----|-----------|-----|-----|-----|-------|
| 036    | Apoio administrativo  |     |           |     |     |     |       |
|        | Prover os órgãos do Estado de meios administrativos para a implementação e gestão de seus programas finalísticos. |     |           |     |     |     |       |

|         |  |   |        |                     |    |          |                                  |              |
|---------|--|---|--------|---------------------|----|----------|----------------------------------|--------------|
| 0364491 | Pagamento de verbas indenizatórias a servidores estaduais.   | F | 22.122 | 3 - OUTRA/DESP/CORR | 90 | 15000000 | 2.588.367,77                     |              |
|         | Objetivo: Propiciar o pagamento a servidores de verba de caráter indenizatório por exercício de atividade em virtude de previsão em lei. |   |        |                     |    |          |                                  |              |
| 9900    | ESTADO   |   |        |                     |    |          |                                  |              |
|         |  |   |        |                     |    |          | FISCAL                           | 2.588.367,77 |
|         |  |   |        |                     |    |          | SEGURIDADE SOCIAL                |              |
|         |  |   |        |                     |    |          | TOTAL FISCAL + SEGURIDADE SOCIAL | 2.588.367,77 |

## 21.601 - FUNDO ESTADUAL DE SAÚDE

## PROGRAMA DE TRABALHO

| Código  | Programa/Ação/Região   | Esf | Funcional | GND                 | Mod | Fte      | Valor                            |               |
|---------|--|-----|-----------|---------------------|-----|----------|----------------------------------|---------------|
| 036     | Apoio administrativo   |     |           |                     |     |          |                                  |               |
|         | Prover os órgãos do Estado de meios administrativos para a implementação e gestão de seus programas finalísticos                         |     |           |                     |     |          |                                  |               |
| 0364491 | Pagamento de verbas indenizatórias a servidores estaduais.   | S   | 10.122    | 3 - OUTRA/DESP/CORR | 90  | 15000000 | 11.232.747,64                    |               |
|         | Objetivo: Propiciar o pagamento a servidores de verba de caráter indenizatório por exercício de atividade em virtude de previsão em lei. |     |           |                     |     |          |                                  |               |
| 9900    | ESTADO   |     |           |                     |     |          |                                  |               |
|         |  |     |           |                     |     |          | FISCAL                           |               |
|         |  |     |           |                     |     |          | SEGURIDADE SOCIAL                | 11.232.747,64 |
|         |  |     |           |                     |     |          | TOTAL FISCAL + SEGURIDADE SOCIAL | 11.232.747,64 |

## 22.101 - SECRETARIA DE ESTADO DE ASSISTÊNCIA SOCIAL E CIDADANIA

## PROGRAMA DE TRABALHO

| Código  | Programa/Ação/Região   | Esf | Funcional | GND                 | Mod | Fte      | Valor                            |              |
|---------|--|-----|-----------|---------------------|-----|----------|----------------------------------|--------------|
| 036     | Apoio administrativo   |     |           |                     |     |          |                                  |              |
|         | Prover os órgãos do Estado de meios administrativos para a implementação e gestão de seus programas finalísticos.                        |     |           |                     |     |          |                                  |              |
| 0364491 | Pagamento de verbas indenizatórias a servidores estaduais.   | S   | 08.122    | 3 - OUTRA/DESP/CORR | 90  | 15000000 | 4.080.845,76                     |              |
|         | Objetivo: Propiciar o pagamento a servidores de verba de caráter indenizatório por exercício de atividade em virtude de previsão em lei. |     |           |                     |     |          |                                  |              |
| 9900    | ESTADO   |     |           |                     |     |          |                                  |              |
|         |  |     |           |                     |     |          | FISCAL                           |              |
|         |  |     |           |                     |     |          | SEGURIDADE SOCIAL                | 4.080.845,76 |
|         |  |     |           |                     |     |          | TOTAL FISCAL + SEGURIDADE SOCIAL | 4.080.845,76 |

## 23.101 - SECRETARIA DE ESTADO DE CULTURA, ESPORTE E LAZER

## PROGRAMA DE TRABALHO

| Código  | Programa/Ação/Região   | Esf | Funcional | GND                 | Mod | Fte      | Valor                            |            |
|---------|--|-----|-----------|---------------------|-----|----------|----------------------------------|------------|
| 036     | Apoio administrativo   |     |           |                     |     |          |                                  |            |
|         | Prover os órgãos do Estado de meios administrativos para a implementação e gestão de seus programas finalísticos.                        |     |           |                     |     |          |                                  |            |
| 0364491 | Pagamento de verbas indenizatórias a servidores estaduais.   | F   | 13.122    | 3 - OUTRA/DESP/CORR | 90  | 15000000 | 749.186,30                       |            |
|         | Objetivo: Propiciar o pagamento a servidores de verba de caráter indenizatório por exercício de atividade em virtude de previsão em lei. |     |           |                     |     |          |                                  |            |
| 9900    | ESTADO   |     |           |                     |     |          |                                  |            |
|         |  |     |           |                     |     |          | FISCAL                           | 749.186,30 |
|         |  |     |           |                     |     |          | SEGURIDADE SOCIAL                |            |
|         |  |     |           |                     |     |          | TOTAL FISCAL + SEGURIDADE SOCIAL | 749.186,30 |

## 26.101 - SECRETARIA DE ESTADO DE CIÊNCIA, TECNOLOGIA E INOVAÇÃO

## PROGRAMA DE TRABALHO

| Código  | Programa/Ação/Região   | Esf | Funcional | GND                 | Mod | Fte      | Valor                            |              |
|---------|--|-----|-----------|---------------------|-----|----------|----------------------------------|--------------|
| 036     | Apoio administrativo   |     |           |                     |     |          |                                  |              |
|         | Prover os órgãos do Estado de meios administrativos para a implementação e gestão de seus programas finalísticos.                        |     |           |                     |     |          |                                  |              |
| 0364491 | Pagamento de verbas indenizatórias a servidores estaduais.   | F   | 19.122    | 3 - OUTRA/DESP/CORR | 90  | 15000000 | 2.481.383,06                     |              |
|         | Objetivo: Propiciar o pagamento a servidores de verba de caráter indenizatório por exercício de atividade em virtude de previsão em lei. |     |           |                     |     |          |                                  |              |
| 9900    | ESTADO   |     |           |                     |     |          |                                  |              |
|         |  |     |           |                     |     |          | FISCAL                           | 2.481.383,06 |
|         |  |     |           |                     |     |          | SEGURIDADE SOCIAL                |              |
|         |  |     |           |                     |     |          | TOTAL FISCAL + SEGURIDADE SOCIAL | 2.481.383,06 |

## 26.201 - UNIVERSIDADE DO ESTADO DE MATO GROSSO - "CARLOS ALBERTO REYES MALDONADO - UNEMAT

## PROGRAMA DE TRABALHO

| Código  | Programa/Ação/Região   | Esf | Funcional | GND                 | Mod | Fte      | Valor                            |              |
|---------|--|-----|-----------|---------------------|-----|----------|----------------------------------|--------------|
| 036     | Apoio administrativo   |     |           |                     |     |          |                                  |              |
|         | Prover os órgãos do Estado de meios administrativos para a implementação e gestão de seus programas finalísticos.                        |     |           |                     |     |          |                                  |              |
| 0364491 | Pagamento de verbas indenizatórias a servidores estaduais.   | F   | 12.122    | 3 - OUTRA/DESP/CORR | 90  | 15000000 | 9.453.579,58                     |              |
|         | Objetivo: Propiciar o pagamento a servidores de verba de caráter indenizatório por exercício de atividade em virtude de previsão em lei. |     |           |                     |     |          |                                  |              |
| 9900    | ESTADO   |     |           |                     |     |          |                                  |              |
|         |  |     |           |                     |     |          | FISCAL                           | 9.453.579,58 |
|         |  |     |           |                     |     |          | SEGURIDADE SOCIAL                |              |
|         |  |     |           |                     |     |          | TOTAL FISCAL + SEGURIDADE SOCIAL | 9.453.579,58 |

## 26.202 - FUNDAÇÃO DE AMPARO À PESQUISA DO ESTADO DE MATO GROSSO

## PROGRAMA DE TRABALHO

| Código  | Programa/Ação/Região   | Esf | Funcional | GND                 | Mod | Fte      | Valor                            |            |
|---------|--|-----|-----------|---------------------|-----|----------|----------------------------------|------------|
| 036     | Apoio administrativo   |     |           |                     |     |          |                                  |            |
|         | Prover os órgãos do Estado de meios administrativos para a implementação e gestão de seus programas finalísticos.                        |     |           |                     |     |          |                                  |            |
| 0364491 | Pagamento de verbas indenizatórias a servidores estaduais.   | F   | 19.122    | 3 - OUTRA/DESP/CORR | 90  | 15000000 | 394.091,69                       |            |
|         | Objetivo: Propiciar o pagamento a servidores de verba de caráter indenizatório por exercício de atividade em virtude de previsão em lei. |     |           |                     |     |          |                                  |            |
| 9900    | ESTADO   |     |           |                     |     |          |                                  |            |
|         |  |     |           |                     |     |          | FISCAL                           | 394.091,69 |
|         |  |     |           |                     |     |          | SEGURIDADE SOCIAL                |            |
|         |  |     |           |                     |     |          | TOTAL FISCAL + SEGURIDADE SOCIAL | 394.091,69 |

## ANEXO II - ANULAÇÃO

## LEI ORÇAMENTÁRIA ANUAL PARA O EXERCÍCIO DE 2023

## 25.101 - SECRETARIA DE ESTADO DE INFRAESTRUTURA E LOGÍSTICA

## PROGRAMA DE TRABALHO

| Código  | Programa/Ação/Região  | Esf | Funcional | GND                 | Mod | Fte      | Valor                            |               |
|---------|---|-----|-----------|---------------------|-----|----------|----------------------------------|---------------|
| 338     | Infraestrutura e logística  |     |           |                     |     |          |                                  |               |
|         | Ampliar e manter a infraestrutura e a logística.                                    |     |           |                     |     |          |                                  |               |
| 3382209 | Conservação de rodovias pavimentadas  | F   | 26.782    | 3 - OUTRA/DESP/CORR | 90  | 15000000 | 35.732.617,21                    |               |
|         | Objetivo: Garantir condições de trafegabilidade das rodovias estaduais pavimentadas |     |           |                     |     |          |                                  |               |
| 9900    | ESTADO  |     |           |                     |     |          |                                  |               |
|         |   |     |           |                     |     |          | FISCAL                           | 35.732.617,21 |
|         |   |     |           |                     |     |          | SEGURIDADE SOCIAL                |               |
|         |   |     |           |                     |     |          | TOTAL FISCAL + SEGURIDADE SOCIAL | 35.732.617,21 |

## DECRETO

\*DECRETO Nº 191, DE 28 DE MARÇO DE 2023.

**Declara de utilidade pública, para fins de desapropriação, as áreas de terras que menciona.**

**O GOVERNADOR DO ESTADO DE MATO GROSSO**, no uso de suas atribuições que lhe confere o artigo 66, inciso III da Constituição do Estado, e

**Considerando** o que dispõe o artigo 5º, inciso XXIV, da Constituição da República e o artigo 5º, alínea "i", do Decreto-lei nº 3.365, de 21 de junho de 1941;

**Considerando** o disposto no Processo Administrativo nº SINFRA-PRO-2023/00887,

## DECRETA:

**Art. 1º** Ficam declaradas de utilidade pública, para fins de desapropriação em favor do Estado de Mato Grosso, a ser processada de forma amigável ou contenciosa, e afetação para atividades rodoviárias das obras de Execução dos Serviços de Implantação da Rodovia MT-459, Trecho: Pedra Preta-Entr. BR163 - com extensão de 23,93Km, bem como a construção da ponte sobre o Córrego Sucuri, com dimensões de 30x8,80m, em Pedra Preta - MT, as áreas de terras abaixo relacionadas:

I - Proprietário Presumido: PAULO CEZAR RECK (CPF: 361.810.991-15), CLEIDA ANDREIA KURSHNER (CPF: 630.526.951-34), FERNANDA KURSCHNER (CPF: 707.898.431-40), HUGO FERNANDO KURSCHNER (CPF: 019.425.431-40), NEIVA RECK DA SILVA (CPF: 945.324.511-91), CLECI RECK BUENO (CPF: 641.241.262-34), JOÃO VALTER RECK (CPF: 376.203.630-68), ALCIDES LEONEL RECK (CPF: 275.511.560-20), BERNARDETE RECK DOMINGUES (CPF: 443.462.630-20), GILMAR BRAS RECK (CPF: 655.074.791-00); Registrada no 1º Ofício de Registro de Imóveis de Comarca de Pedra Preta/MT, sob a matrícula nº 10.034; Área total: 3,5481 Ha; Área a ser desapropriada: 0,5539 Ha; Valor da avaliação: R\$ 11.124,53 (Onze mil e vinte e quatro reais e cinquenta e três centavos); Limites e confrontações: ÁREA A DESAPROPRIAR 1: Partindo-se do vértice P1 segue até o vértice P 2, de coordenada U T M E= 766.785,60 m e N= 8.162.386,34 m, no azimute de 353°07'21", na extensão de 49,43 m; Do vértice P2 segue até o vérticeP3, de coordenada U T M E= 766.887,12 m e N= 8.162.480,56 m, no azimute de 47°08'15", na extensão de 138,51 m; Do vértice P3 segue até o vértice P4, de coordenada U T M E= 766.893,00 m e N= 8.162.431,45 m, no azimute de 173°10'02", na extensão de 49,46 m; Finalmente do vértice P4 segue até o vértice P1, (início da descrição), no azimute de 227°08'15", na extensão de 138,46m, fechando assim o polígono acima descrito, abrangendo uma área de 0,5539 ha.

II - Proprietário Presumido: PROTEN PRODUTOS AGROPECUÁRIOS LTDA (CNPJ: 08.946.520/0001-01); Registrada no 1º Ofício de Registro de Imóveis de Comarca de Pedra Preta/MT, sob a matrícula nº 10.035; Área total: 21,2888 Ha; Área a ser desapropriada: 0,7098; Valor da avaliação: R\$ 14.255,62 (Quatorze mil duzentos e cinquenta e cinco reais e sessenta e dois centavos); Limites e confrontações: Partindo-se do vértice P1 segue até o vérticeP2, de coordenada U T M E= 766.887,12 m e N= 8.162.480,56 m, no azimute de 353°10'02", na extensão de 49,46 m; Do vértice P2 segue até o vérticeP3, de coordenada U T M E= 766.996,66 m e N= 8.162.582,21 m, no azimute de 47°08'14", na extensão de 149,44 m; Do vértice P3 segue até o vérticeP4, de coordenada U T M E= 767.043,62 m e N= 8.162.571,23 m, no azimute de 103°10'00", na extensão de 48,23 m; Finalmente do vértice P4 segue até o vértice P1, (início da descrição), no azimute de 227°08'14", na extensão de 205,48m, fechando assim o polígono acima descrito, abrangendo uma área de 0,7098 ha.

III - Proprietário Presumido: EDUARDO NODA KIHARA (CPF: 649.352.808-91), ROBERTO NODA KIHARA FILHO (CPF: 295.540.778-07), JOÃO PAULO PARENTE KIHARA (CPF: 907.950.081-04); Registrada no 1º Ofício de Registro de Imóveis

de Comarca de Pedra Preta/MT, sob a matrícula nº 10.081; Área total: 20,4654 Ha; Área a ser desapropriada: 0,4960 Ha; Valor da avaliação: R\$ 9.961,66 (Nove mil novecentos e sessenta e um reais e sessenta e seis centavos); Limites e confrontações: ÁREA A DESAPROPRIAR 1: Partindo-se do vértice P1 segue até o vértice P2, de coordenada U T M E= 766.234,19 m e N= 8.161.262,25 m, no azimute de 321°42'13", na extensão de 56,91 m; Do vértice P2 segue até o vérticeP3, de coordenada U T M E= 766.244,28 m e N= 8.161.352,77 m, no azimute de 6°21'34", na extensão de 91,08 m; Do vértice P3 segue até o vérticeP4, de coordenada U T M E= 766.286,84 m e N= 8.161.373,58 m, no azimute de 63°56'53", na extensão de 47,38 m; Finalmente do vértice P4 segue até o vértice P1, (início da descrição), no azimute de 186°21'34", na extensão de 156,96m, fechando assim o polígono acima descrito, abrangendo uma área de 0,4960 ha.

IV - Proprietário Presumido: EURÍPEDES BATISTA CORREA(CPF: 008.085.981-04); Registrada no 1º Ofício de Registro de Imóveis de Comarca de Pedra Preta/MT, sob a matrícula nº 134; Área total: 51,0048 Ha; Área a ser desapropriada: 1,1982 Ha; Valor da avaliação: R\$ 24.064,65 (Vinte e quatro mil e sessenta e quatro reais e sessenta e cinco centavos); Limites e confrontações: ÁREA A DESAPROPRIAR 1: Partindo-se do vértice P1 segue até o vértice P2, de coordenada U T M E= 766.996,63 m e N= 8.162.582,19 m, no azimute de 283°09'33", na extensão de 48,24 m; Do vértice P2 segue até o vértice P3, de coordenada U T M E=767.217,51 m e N= 8.162.787,17 m, no azimute de 47°08'14", na extensão de 301,34 m; Do vértice P3 segue até o vértice P4, de coordenada U T M E= 767.245,38 m e N= 8.162.778,14 m, no azimute de 107°56'57", na extensão de 29,30 m; Do vértice P4 segue até o vértice P5, de coordenada U T M E= 767.263,30 m e N= 8.162.775,09 m, no azimute de 99°39'30", na extensão de 18,17 m; Finalmente do vértice P5 segue até o vértice P1, (início da descrição), no azimute de 227°08'14", na extensão de 299,73m, fechando assim o polígono acima descrito, abrangendo uma área de 1,1982 ha.

V - Proprietário Presumido: JOSICLEI TEIXEIRA DIAS (CPF: 121.642.748-81), GEISIMARATEIXEIRACOLSODIAS (CPF: 001.127.421-22); Registrada no 1º Ofício de Registro de Imóveis de Comarca de Pedra Preta/MT, sob a matrícula nº 1.340; Área total: 9,6045 Ha; Área a ser desapropriada: 1,3239 Há; Valor da avaliação: R\$ 26.589,20 (Vinte e seis mil e quinhentos e oitenta e nove reais e vinte centavos); Limites e confrontações: Partindo-se do vértice P1 segue até o vértice P2, de coordenada U T M E= 766.334,22 m e N= 8.160.561,18 m, no azimute de 207°56'21", na extensão de 51,15 m; Do vértice P2 segue até o vérticeP3, de coordenada U T M E= 766.258,46 m e N= 8.160.735,04 m, no azimute de 336°27'15", na extensão de 189,65 m; Do vértice P3 segue até o vértice P4, de coordenada U T M E= 766.218,82 m e N= 8.160.861,45 m, em desenvolvimento de curva circular com 132,73m, formado por arco de raio 619,76 m e ângulo central 12°16'15"; Do vértice P4 segue até o vértice P5, de coordenada U T M E= 766.249,47 m e N= 8.160.927,72 m, no azimute de 24°48'56", na extensão de 73,01 m; Do vértice P5 segue até o vérticeP6, de coordenada U T M E= 766.295,13 m e N= 8.160.751,02 m, em desenvolvimento de curva circular com 183,27 m, formado por arco de raio 579,73 m e ângulo central 18°06'46"; Finalmente do vértice P6 segue até o vértice P1, (início da descrição), no azimute de 156°26'46", na extensão de 157,80 m, fechando assim o polígono acima descrito, abrangendo uma área de 1,3239 ha.

VI - Proprietário Presumido: EDICARLOS DAMACENA DE SOUZA E CARLOS EDUARDO DAMACENA DE SOUZA Registrada no 1º Ofício de Registro de Imóveis de Comarca de Pedra Preta/MT, sob a matrícula nº 1.383; Área total: 9,680 Ha; Área a ser desapropriada: 1,0215 Ha; Valor da avaliação: R\$ 20.515,80 (Vinte mil e quinhentos e quinze reais e oitenta centavos); Limites e confrontações: Partindo-se do vértice P1 segue até o vértice P2, de coordenada U T M E= 766.218,82 m e N= 8.160.861,45 m, no azimute de 204°48'56", na extensão de 73,01 m; Do vértice P2 segue até o vértice P3, de coordenada U T M E= 766.210,65 m e N= 8.161.051,07 m, em desenvolvimento de curva circular com 190,54m, formado por arco de raio 619,76m e ângulo central 17°36'56"; Do vértice P3 segue até o vértice P4, de coordenada U T M E= 766.224,25 m e N= 8.161.173,08 m, no azimute de 6°21'34", na extensão de 122,76 m; Do vértice P4 segue até o vértice P5, de coordenada U T M E= 766.258,91 m e N= 8.161.122,93 m, no azimute de 145°20'57",

na extensão de 60,96 m; Do vértice P5 segue até o vértice P6, de coordenada U T M E= 766.250,41 m e N= 8.161.046,64 m, no azimute de 186°21'34", na extensão de 76,77 m; Finalmente do vértice P6 segue até o vértice P1, (início da descrição), em desenvolvimento de curva circular com 119,13m, formado por arco de raio 579,73 m e ângulo central 11°46'25", fechando assim o polígono acima descrito, abrangendo uma área de 1,0215 há.

VII - Proprietário Presumido: O.D. EMPREENDIMENTOS LTDA (CNPJ 40.357.255/0001-20); Registrada no 1º Ofício de Registro de Imóveis de Comarca de Pedra Preta/MT, sob a matrícula nº 1.421; Área total: 4,9100 Ha; Área a ser desapropriada: 0,2373 Ha; Valor da avaliação: R\$ 4.765,93 (Quatro mil e setecentos e sessenta e cinco reais e noventa e três centavos); Limites e confrontações: Partindo-se do vértice P1 segue até o vértice P2, de coordenada U T M E= 766.388,43 m e N= 8.160.521,33 m, no azimute de 288°31'51", na extensão de 9,60 m; Do vértice P2 segue até o vértice P3, de coordenada U T M E= 766.342,03 m e N= 8.160.543,27 m, no azimute de 295°18'41", na extensão de 51,33 m; Do vértice P3 segue até o vértice P4, de coordenada U T M E= 766.334,22 m e N= 8.160.561,18 m, no azimute de 336°27'15", na extensão de 19,54 m; Do vértice P4 segue até o vértice P5, de coordenada U T M E= 766.358,19 m e N= 8.160.606,37 m, no azimute de 27°56'21", na extensão de 51,15 m; Finalmente do vértice P5 segue até o vértice P1, (início da descrição), no azimute de 155°56'08", na extensão de 96,48m, fechando assim o polígono acima descrito, abrangendo uma área de ou 0,2373 ha.

VIII - Proprietário Presumido: EDER ANTÔNIO DOS SANTOS (CPF: 304.061.531-91), PEDRO FERNANDERS DE CAMARGO (CPF: 847.449.528-87), ALEXANDRE HENRIQUE DOS SANTOS (CPF: 537.402.701-87) ; Registrada no 1º Ofício de Registro de Imóveis de Comarca de Pedra Preta/MT, sob a matrícula nº 1.955; Área total: 29,4000 Ha; Área a ser desapropriada: 0,3358 Ha; Valor da avaliação: R\$ 6.744,20 (Seis mil e setecentos e quarenta e quatro reais e vinte centavos); Limites e confrontações: Partindo-se do vértice P1 segue até o vértice P2, de coordenada U T M E= 766.635,37 m e N= 8.162.246,92 m, no azimute de 255°57'52", na extensão de 82,96 m; Do vértice P2 segue até o vértice P3, de coordenada U T M E= 766.724,32 m e N= 8.162.329,47 m, no azimute de 47°08'15", na extensão de 121,35 m; Do vértice P3 segue até o vértice P4, de coordenada U T M E= 766.749,98 m e N= 8.162.298,72 m, no azimute de 140°09'09", na extensão de 40,06 m; Finalmente do vértice P4 segue até o vértice P1, (início da descrição), no azimute de 227°08'14", na extensão de 46,56m, fechando assim o polígono acima descrito, abrangendo uma área de 0,3358 ha.

IX - Proprietário Presumido: WILSON RODRIGUES DA SILVA (CPF: 846.927.581-04), ROSINALDO RODRIGUES DA SILVA (CPF: 631.865.944-72); Registrada no 1º Ofício de Registro de Imóveis de Comarca de Pedra Preta/MT, sob a matrícula nº 2.739; Área total: 54,0225 Ha; Área a ser desapropriada: 2,4641 Ha; Valor da avaliação: R\$ 49.488,98 (Quarenta e nove mil e quatrocentos e oitenta e oito reais e noventa e oito centavos); Limites e confrontações: Partindo-se do vértice P1 segue até o vértice P2, de coordenada U T M E= 766.291,39 m e N= 8.161.775,49 m, no azimute de 249°10'38", na extensão de 44,97 m; do vértice P2 segue até o vértice P3, de coordenada U T M E= 766.297,09 m e N= 8.161.826,61 m, no azimute de 6°21'34", na extensão de 51,44 m; do vértice P3 segue até o vértice P4, de coordenada U T M E= 766.300,24 m e N= 8.161.847,25 m, no azimute de 8°41'14", na extensão de 20,87 m; do vértice P4 segue até o vértice P5, de coordenada U T M E= 766.304,36 m e N= 8.161.867,72 m, no azimute de 11°22'11", na extensão de 20,89 m; Do vértice P5 segue até o vértice P6, de coordenada U T M E= 766.306,34 m e N= 8.161.875,80 m, no azimute de 13°46'31", na extensão de 8,32 m; Do vértice P6 segue até o vértice P7, de coordenada U T M E= 766.309,98 m e N= 8.161.888,68 m, no azimute de 15°47'52", na extensão de 13,39 m; Do vértice P7 segue até o vértice P8, de coordenada U T M E= 766.316,96 m e N= 8.161.908,80 m, no azimute de 19°07'12", na extensão de 21,29 m; Do vértice P8 segue até o vértice P9, de coordenada U T M E= 766.325,40 m e N= 8.161.928,49 m, no azimute de 23°12'39", na extensão de 21,43 m; Do vértice P9 segue até o vértice P10, de coordenada U T M E= 766.335,23 m e N= 8.161.947,53 m, no azimute de 27°18'20", na extensão de 21,42 m; Do vértice P10 segue até o vértice P11, de coordenada U T M E= 766.346,39 m e N= 8.161.965,82 m, no

azimute de 31°23'48", na extensão de 21,42 m; Do vértice P11 segue até o vértice P12, de coordenada U T M E= 766.358,82 m e N= 8.161.983,25 m, no azimute de 35°29'22", na extensão de 21,42 m; Do vértice P12 segue até o vértice P13, de coordenada U T M E= 766.372,38 m e N= 8.161.999,68 m, no azimute de 39°32'02", na extensão de 21,30 m; Do vértice P13 segue até o vértice P14, de coordenada U T M E= 766.386,86 m e N= 8.162.015,23 m, no azimute de 42°56'57", na extensão de 21,25 m; Do vértice P14 segue até o vértice P15, de coordenada U T M E= 766.460,16 m e N= 8.162.084,32 m, no azimute de 46°41'49", na extensão de 100,72 m; Do vértice P15 segue até o vértice P16, de coordenada U T M E= 766.635,37 m e N= 8.162.246,92 m, no azimute de 47°08'14", na extensão de 239,04 m; Do vértice P16 segue até o vértice P17, de coordenada U T M E= 766.715,85 m e N= 8.162.267,04 m, no azimute de 75°57'52", na extensão de 82,96 m; Do vértice P17 segue até o vértice P18, de coordenada U T M E= 766.487,48 m e N= 8.162.055,10 m, no azimute de 227°08'14", na extensão de 311,57 m; Do vértice P18 segue até o vértice P19, de coordenada U T M E= 766.415,24 m e N= 8.161.987,02 m, no azimute de 226°41'49", na extensão de 99,26m; Do vértice P19 segue até o vértice P20, de coordenada U T M E= 766.402,47 m e N= 8.161.973,30 m, no azimute de 222°56'57", na extensão de 18,75 m; Do vértice P20 segue até o vértice P21, de coordenada U T M E= 766.390,57 m e N= 8.161.958,88 m, no azimute de 219°32'02", na extensão de 18,69 m; Do vértice P21 segue até o vértice P22, de coordenada U T M E= 766.379,79 m e N= 8.161.943,76 m, no azimute de 215°29'22", na extensão de 18,57 m; Do vértice P22 segue até o vértice P23, de coordenada U T M E= 766.370,12 m e N= 8.161.927,91 m, no azimute de 211°23'48", na extensão de 18,57 m; Do vértice P23 segue até o vértice P24, de coordenada U T M E= 766.361,60 m e N= 8.161.911,41 m, no azimute de 207°18'20", na extensão de 18,57 m; Do vértice P24 segue até o vértice P25, de coordenada U T M E= 766.354,28 m e N= 8.161.894,35 m, no azimute de 203°12'39", na extensão de 18,57 m; Do vértice P25 segue até o vértice P26, de coordenada U T M E= 766.348,16 m e N= 8.161.876,68 m, no azimute de 199°07'12", na extensão de 18,70 m; Do vértice P26 segue até o vértice P27, de coordenada U T M E= 766.345,02 m e N= 8.161.865,59 m, no azimute de 195°47'52", na extensão de 11,52 m; Do vértice P27 segue até o vértice P28, de coordenada U T M E= 766.343,41 m e N= 8.161.859,02 m, no azimute de 193°46'31", na extensão de 6,77 m; Do vértice P28 segue até o vértice P29, de coordenada U T M E= 766.339,64 m e N= 8.161.840,28 m, no azimute de 191°22'11", na extensão de 19,11 m; Do vértice P29 segue até o vértice P30, de coordenada U T M E= 766.336,75 m e N= 8.161.821,38 m, no azimute de 188°41'14", na extensão de 19,12 m; Finalmente do vértice P30 segue até o vértice P1, (início da descrição) no azimute de 186°21'34", na extensão de 30,09 m, fechando assim o polígono acima descrito, abrangendo uma área de 2,4641 ha.

X - Proprietário Presumido: ALCIDES DE PADUA MELLO (CPF: 136.636.748-00); Registrada no 1º Ofício de Registro de Imóveis de Comarca de Pedra Preta/MT, sob a matrícula nº 3.270; Área total: 42,9757 Ha; Área a ser desapropriada: 1,6916 Ha; Valor da avaliação: R\$ 33.974,09 (Trinta e três mil e novecentos e setenta e quatro reais e nove centavos); Limites e confrontações: Partindo-se do vértice P1 segue até o vértice P2, de coordenada U T M E= 766.244,28 m e N= 8.161.352,77 m, no azimute de 243°56'53", na extensão de 47,38 m; Do vértice P2 segue até o vértice P3, de coordenada U T M E= 766.291,39 m e N= 8.161.775,49 m, no azimute de 6°21'34", na extensão de 425,34 m; Do vértice P3 segue até o vértice P4, de coordenada U T M E= 766.333,42 m e N= 8.161.791,48 m, no azimute de 69°10'38", na extensão de 44,97 m; Finalmente do vértice P4 segue até o vértice P1, (início da descrição) no azimute de 186°21'34", na extensão de 420,48m, fechando assim o polígono acima descrito, abrangendo uma área de 1,6916 ha.

XI - Proprietário Presumido: NILTA BATISTA CORREA BADARO (CPF: 007.976.261-15); Registrada no 1º Ofício de Registro de Imóveis de Comarca de Pedra Preta/MT, sob a matrícula nº 3.291; Área total: 31,3083 Ha; Área a ser desapropriada: 0,2805 Ha; Valor da avaliação: R\$ 5.633,56 (Cinco mil e seiscentos e trinta e três reais e cinquenta e seis centavos); Limites e confrontações: Partindo-se do vértice P1 segue até o vértice P2, de coordenada U T M E= 766.724,32 m e N= 8.162.329,47 m, no azimute de 320°08'29", na extensão de 40,06 m; Do vértice P2 segue até o vértice P3, de coordenada U T M E= 766.785,60 m e N= 8.162.386,34 m, no azimute de

47°08'14", na extensão de 83,60 m; Do vértice P3 segue até o vértice P4, de coordenada U T M E= 766.791,52 m e N= 8.162.337,26 m, no azimute de 173°07'21", na extensão de 49,43 m; Finalmente do vértice P4 segue até o vértice P1, (início da descrição), no azimute de 227°08'13", na extensão de 56,65m, fechando assim o polígono acima descrito, abrangendo uma área de 0,2805 ha.

**Parágrafo único** Ficam também incluídas, para efeitos previstos no presente Decreto, as benfeitorias existentes nas áreas desapropriadas.

**Art. 2º** As áreas acima descritas serão destinadas à Execução dos Serviços de Implantação da Rodovia MT-459, Trecho: Pedra Preta -Entr. BR163 - com extensão de 23,93Km, bem como a construção da ponte sobre o Córrego Sucuri, com dimensões de 30x8,80m, em Pedra Preta - MT.

**Art. 3º** As áreas a serem desapropriadas e suas benfeitorias foram avaliadas, através dos Laudos de Avaliação constantes do Processo Administrativo nº SINFRA-PRO-2022/00887, no valor total de R\$ 207.118,22 (Duzentos e sete mil e cento e dezoito reais e vinte e dois centavos).

**Art. 4º** A efetivação da desapropriação decorrente deste Decreto se dará com a seguinte dotação orçamentária: Unidade Orçamentária 25101 - Secretaria de Estado de Infraestrutura e Logística - SINFRA; Projeto Atividade: 1287 Pavimentação de Rodovias; Região: 0500 - Sudeste; Natureza da Despesa: 44.90; Elemento: 61; Fonte: 175900137.

**Art. 5º** A presente desapropriação é declarada de caráter urgente, com efeito de imediata imissão na posse do imóvel, nos termos do artigo 15 do Decreto-Lei nº 3.365, de 21 de julho de 1941, modificado pela Lei nº 2.786, de 21 de maio de 1956.

**Art. 6º** Competem à Secretaria de Estado de Infraestrutura e Logística - SINFRA e à Procuradoria Geral do Estado de Mato Grosso - PGE/MT a realização de todos os atos necessários à execução deste Decreto.

**Art. 7º** Este Decreto entra em vigor na data de sua publicação, revogando-se as disposições em contrário.

Palácio Paiaguás, em Cuiabá - MT, 20 de junho de 2023, 202º ano da Independência e 135º ano da República.

**MAURO MENDES**  
Governador do Estado

**MAURO CARVALHO JUNIOR**  
Secretário Chefe da Casa Civil

**MARCELO DE OLIVEIRA E SILVA**  
Secretário de Estado de Infraestrutura e Logística

\*Republicado por ter saído incorreto no D.O. de 29.03.2023, à p. 3.

DECRETO Nº 338, DE 20 DE JUNHO DE 2023.

**Institui a Agenda Estratégica Digital do Governo de Mato Grosso para o período de 2023 a 2027, no âmbito dos órgãos e entidades do Poder Executivo estadual, e dá outras providências.**

O GOVERNADOR DO ESTADO DE MATO GROSSO, no uso das atribuições que lhe são conferidas pelo artigo 66, inciso III, da Constituição do Estado de Mato Grosso, tendo em vista o que consta no Processo SEPLAG-PRO-2023/05028, e

**CONSIDERANDO** a necessidade de promover a modernização e o aumento da eficiência da administração pública mato-grossense, conforme dispõem a Lei estadual nº 11.071, de 26 de dezembro de 2019, a Lei federal nº 14.129, de 29 de março de 2021, e o Decreto estadual nº 829, de 22 de fevereiro de 2021;

**CONSIDERANDO** o Governo Digital como uma estratégia adotada pelos governos nacional e subnacionais para o aumento da eficiência da administração pública, especialmente por meio da desburocratização, da inovação, da transformação digital e da participação do cidadão; e

**CONSIDERANDO** a necessidade de definir uma agenda estratégica governamental para orientar a implantação do Governo Digital no Poder Executivo de Mato Grosso,

**DECRETA:**

**Art. 1º** Fica instituída, na forma do Anexo Único deste Decreto, a **Agenda Estratégica Digital do Governo de Mato Grosso**, que orientará as ações de implementação do Governo Digital no âmbito dos órgãos e entidades do Poder Executivo estadual, no período de 2023 a 2027.

**Parágrafo único** A Agenda Estratégica Digital será constituída pelos seguintes **elementos**:

I - **diretrizes**: premissas norteadoras da formulação e da implementação da Agenda Estratégica Digital, constituindo **valores** a serem observados por todo o Poder Executivo estadual;

II - **eixos**: grandes **divisões temáticas** orientadoras da formulação e da implementação da Agenda Estratégica Digital;

III - **objetivos**: **resultados esperados** com a implementação da Agenda Estratégica Digital;

IV - **iniciativas**: **frentes de atuação** do Poder Executivo estadual para alcançar os objetivos.

**Art. 2º** Sem prejuízo das diretrizes constantes do Anexo Único deste Decreto, todos os órgãos e entidades, órgãos colegiados e sistemas que conformam a organização administrativa do Poder Executivo estadual, na realização de quaisquer atos relacionados ao cumprimento da Agenda Estratégica Digital, deverão observar os seguintes **princípios**:

I - promoção da **inclusão social**, possibilitando ao cidadão o exercício de seus direitos e o acesso a políticas públicas;

II - **colaboração entre os diversos atores envolvidos** com o ecossistema de Governo Digital, internos ou externos ao Poder Executivo estadual, por meio de ações conjuntas, parcerias e compartilhamento de informações, tecnologias e conhecimentos, buscando a eficiência;

III - **confiança legítima**, presumindo em regra que o usuário dos serviços públicos age de boa-fé;

IV - alto grau de **segurança** na identificação de pessoas, na autenticação de documentos e no sigilo de dados pessoais;

V - **simplificação e desburocratização**, de maneira que o relacionamento com o governo em ambiente digital seja intuitivo, ágil e acessível a qualquer cidadão;

VI - **transparência**, observando a publicidade de dados não pessoais como preceito geral e o sigilo como exceção;

VII - promoção da **autonomia da sociedade no uso de dados públicos**, incluindo os meios para que isso se concretize, com vistas à implantação do governo como plataforma;

VIII - busca constante das **melhores tecnologias** para o oferecimento dos melhores serviços públicos;

IX - formação de **habilidades nas pessoas** participantes da oferta ou da utilização de serviços públicos para atuarem em ambiente digital;

X - a permanência da possibilidade de **atendimento presencial**, de acordo com as características, a relevância e o público-alvo do serviço.

**Art. 3º** Compete aos órgãos do **Sistema de Governança Digital**, instituído pelo Decreto Estadual nº 951, de 20 de maio de 2021, realizar a governança e definir o modelo de gestão para a implementação da Agenda Estratégica Digital.

**§ 1º** Compete ao **Núcleo de Governança Digital**:

I - promover as **articulações estratégicas** para a internalização da Agenda Estratégica Digital no planejamento dos órgãos e entidades;

II - realizar, em conjunto com a Governadoria do Estado de Mato Grosso, a **revisão da Agenda Estratégica Digital**, quando necessário.

**§ 2º** Compete ao **Comitê Executivo de Governo Digital**:

I - **coordenar a execução** da Agenda Estratégica Digital;

II - promover o **monitoramento** da Agenda Estratégica Digital;

III - realizar a **avaliação** da Agenda Estratégica Digital, dando conhecimento ao Núcleo de Governança Digital.

**§ 3º** O Comitê Executivo de Governo Digital contará com o apoio do **Comitê Técnico de Transformação Digital e Inovação** no cumprimento de suas atribuições e na articulação com os órgãos e entidades do Poder Executivo estadual.

**§ 4º** Compete às **Equipes Setoriais de Transformação Digital e Inovação** a coordenação setorial de todos os atos de planejamento, execução e monitoramento necessários ao cumprimento da Agenda Estratégica Digital.

**Art. 4º** Para a consecução dos objetivos estabelecidos na Agenda Estratégica Digital, os órgãos e entidades do Poder Executivo estadual, conforme suas respectivas competências, deverão considerar as iniciativas constantes do Anexo Único deste Decreto quando da formulação, revisão ou alteração de seus programas e ações no **Plano Plurianual**, no **Plano de Trabalho Anual** e na **programação orçamentária**.

**Parágrafo único** As iniciativas que compõem a Agenda Estratégica Digital deverão ser desdobradas e inseridas no Plano Plurianual para o **período de 2024 a 2027**, constando de ações do tipo projeto.

**Art. 5º** O Núcleo de Governança Digital poderá publicar **normas complementares** necessárias ao cumprimento das disposições deste Decreto.

**Art. 6º** Este Decreto entra em **vigor** na data de sua publicação. Palácio Paiaguás em Cuiabá, 20 de junho de 2023, 202º da Independência e 135º da República.

**MAURO MENDES**  
Governador do Estado

**MAURO CARVALHO JUNIOR**  
Secretário-Chefe da Casa Civil

**BASÍLIO BEZERRA GUIMARÃES DOS SANTOS**  
Secretário de Estado de Planejamento e Gestão

**ROGÉRIO LUIZ GALLO**  
Secretário de Estado de Fazenda

#### ANEXO ÚNICO

#### AGENDA ESTRATÉGICA DIGITAL DO GOVERNO DE MATO GROSSO

##### DIRETRIZES

- Foco no atendimento das necessidades e expectativas dos usuários de serviços públicos, de forma simples e ágil.
- Busca pela atuação integrada entre Poderes, entes federativos e instituições públicas e privadas, em prol de uma sociedade digital.
- Diálogo e colaboração permanentes com a sociedade para orientar a adoção de soluções tecnológicas efetivas.
- Uso da tecnologia para promoção da eficiência, da ética, da transparência, do equilíbrio fiscal e da sustentabilidade ambiental.
- Fomento ao desenvolvimento econômico e à inclusão social, por meio da transformação digital, de forma equilibrada.
- Uso dos dados disponíveis de forma inteligente, estratégica e proativa.
- Preservação da privacidade e da segurança dos cidadãos no uso de tecnologias digitais.
- Promoção da cultura digital, em todas as instâncias, na identificação e resolução de problemas públicos.

##### EIXOS, OBJETIVOS E INICIATIVAS

###### 1-E. Usuários digitais

###### **1.1-O. Promover a cultura dos serviços públicos digitais**

- 1.1.01-I. Criar seção de Perguntas Frequentes no Portal Único do Governo de Mato Grosso, até 2023.
- 1.1.02-I. Criar um canal unificado para divulgação de regulamentos e informações das ações de transformação digital e inovação, até 2023.
- 1.1.03-I. Disponibilizar informações sobre segurança do usuário em todos os canais de serviços públicos digitais do Poder Executivo estadual, até 2024.
- 1.1.04-I. Realizar campanha educativa sobre prevenção a golpes e fraudes no uso de serviços digitais, até 2025.
- 1.1.05-I. Incluir a temática da cultura digital no currículo escolar, fomentando o letramento digital de forma transversal, até 2025.
- 1.1.06-I. Implementar solução digital de participação popular em ações estratégicas do Poder Executivo estadual, até 2025.
- 1.1.07-I. Disponibilizar atendentes identificados para ensinar ou orientar os cidadãos no uso de serviços públicos digitais, nos 141 municípios mato-grossenses, em estabelecimentos prestadores de serviços públicos ou pontos públicos de acesso a serviços digitais, até 2025.
- 1.1.08-I. Implantar processo de melhoria dos serviços públicos digitais baseada em manifestações dos usuários, até 2026.
- 1.1.09-I. Disponibilizar tutoriais educativos para todos os serviços públicos digitais do Poder Executivo estadual, até 2026.
- 1.1.10-I. Implementar a identificação do cidadão atrelada à assinatura eletrônica (certificado digital) em documento físico unificado, até 2026.
- 1.1.11-I. Implementar um plano de comunicação estratégico unificado para o Governo Digital, até 2027.

1.1.12-I. Promover 15 ações de inclusão digital voltadas aos cidadãos mato-grossenses, até 2027.

1.1.13-I. Realizar 5 ações que incentivem a sociedade a apresentar ideias e soluções digitais inovadoras ao Poder Executivo estadual, até 2027.

###### **1.2-O. Assegurar atendimento digital a todos os públicos**

- 1.2.01-I. Criar o Serviço de Atendimento ao Cidadão, com suporte integrado e multicanal, até 2023.
- 1.2.02-I. Criar programa de governo voltado à Tecnologia Assistiva, até 2023.
- 1.2.03-I. Adequar a descrição de todos os serviços digitais na Carta de Serviços ao Usuário, conforme princípios da Linguagem Simples, até 2024.
- 1.2.04-I. Desenvolver a procuração digital para uso em serviços digitais, até 2024.
- 1.2.05-I. Implementar 141 centrais ou balcões de atendimento, com prioridade para regiões periféricas do estado, até 2025.
- 1.2.06-I. Adaptar todos os serviços digitais do Poder Executivo estadual ao padrão de acessibilidade eMAG, até 2026.
- 1.2.07-I. Incluir tutoriais inclusivos multiformatos em todos os serviços digitais do Poder Executivo estadual para atender usuários com limitações, até 2026.
- 1.2.08-I. Adaptar a estrutura de todas as unidades do Ganha Tempo para serem Centrais de Serviços Digitais, até 2026.
- 1.2.09-I. Disponibilizar, nos 141 municípios mato-grossenses, servidores públicos ou profissionais capacitados para atender pessoas com deficiência e orientá-las no uso de serviços públicos digitais, até 2027.

###### **1.3-O. Promover condições de uso de serviços digitais, relativas à situação econômica do usuário e ao acesso à tecnologia**

- 1.3.01-I. Disponibilizar nova versão dos aplicativos oficiais do Poder Executivo estadual, melhorando a experiência do usuário mesmo em dispositivos com baixa capacidade de processamento, até 2024.
- 1.3.02-I. Disponibilizar acesso a internet wi-fi de qualidade em todas as unidades administrativas estaduais que atendam ao público externo, até 2025.
- 1.3.03-I. Disponibilizar acesso a internet wi-fi de qualidade em espaços públicos de todos os municípios de Mato Grosso, até 2025.
- 1.3.04-I. Implementar 10 serviços públicos digitais proativos baseados em eventos da vida do cidadão, até 2025.
- 1.3.05-I. Disponibilizar 100 espaços tecnológicos comunitários para uso da população, até 2025.
- 1.3.06-I. Disponibilizar 100 dispositivos de acesso a serviços públicos digitais, em espaços públicos ou privados de acesso público, viabilizando a utilização de serviços públicos digitais, até 2026.
- 1.3.07-I. Incorporar tecnologias de serviços proativos em pelo menos 10 serviços digitais, até 2027.
- 1.3.08-I. Implantar infovia, interligando as unidades da administração pública de todos os municípios mato-grossenses, até 2027.

##### 2-E. Serviços públicos digitais

###### **2.1-O. Ampliar a disponibilidade de serviços públicos digitais**

- 2.1.01-I. Implantar modelo de gestão da Agenda Estratégica Digital do Poder Executivo estadual, até 2023.
- 2.1.02-I. Realizar levantamento das necessidades para o dimensionamento da força de trabalho, com foco em transformação digital, até 2023.
- 2.1.03-I. Criar unidades de gestão da transformação digital em todos os órgãos e entidades do Poder Executivo estadual, até 2023.
- 2.1.04-I. Implementar solução tecnológica que possibilite petição eletrônico do cidadão ao Poder Executivo estadual, até 2023.
- 2.1.05-I. Implementar a identidade única digital, incorporada ao documento físico de identificação civil (RG), até 2023.
- 2.1.06-I. Capacitar todos os integrantes das equipes de gestão da transformação digital do Poder Executivo estadual, através de trilhas de conhecimentos essenciais ao Governo Digital, até 2024.
- 2.1.07-I. Realizar a transformação digital de 50 serviços priorizados por cidadãos, empresas e servidores públicos, até 2027.
- 2.1.08-I. Digitalizar no mínimo 75% dos serviços constantes da Carta de Serviços ao Usuário, até 2027.

###### **2.2-O. Ampliar a utilização de serviços públicos digitais**

- 2.2.01-I. Implementar funcionalidade de avaliação para todos os serviços públicos digitais nas plataformas oficiais, até 2023.
- 2.2.02-I. Implementar rotina de atualização da Carta de Serviços ao Usuário, de forma sincronizada nas plataformas do Poder Executivo estadual, até 2023.
- 2.2.03-I. Implementar o atendimento ao cidadão via assistente virtual, até 2023.
- 2.2.04-I. Implementar metodologia de mensuração de resultados dos serviços públicos, até 2024.



- 2.2.05-I. Disponibilizar, nos canais oficiais do Poder Executivo estadual, 20 serviços de outros Poderes, esferas de governo ou instituições públicas e privadas, até 2024.
- 2.2.06-I. Elevar o resultado do Estado de MT para o nível Ótimo no Índice de Oferta de Serviços Digitais, até 2024.
- 2.2.07-I. Implementar funcionalidade de comunicação eletrônica sobre o andamento de solicitações feitas pelo cidadão à Administração Pública estadual, até 2024.
- 2.2.08-I. Utilizar algoritmos ou soluções de Inteligência Artificial (IA) em 10 processos ou serviços digitais do Poder Executivo estadual, até 2026.
- 2.2.09-I. Realizar parcerias para oferta de 5 serviços públicos digitais em canais digitais externos, até 2026.

### **3-E. Cultura pública digital**

#### **3.1-O. Aprimorar as pessoas e a organização para o ambiente digital**

- 3.1.01-I. Definir modelo de maturidade em transformação digital, no Poder Executivo estadual, até 2023.
- 3.1.02-I. Regular a Lei de Governo Digital em Mato Grosso, até 2023.
- 3.1.03-I. Criar órgão central especializado em Governança Digital, em nível de direção superior, até 2023.
- 3.1.04-I. Criar a Academia de Tecnologia do Governo de Mato Grosso, para capacitação e aperfeiçoamento de servidores públicos estaduais em habilidades necessárias ao Governo Digital, até 2024.
- 3.1.05-I. Implementar um programa de parcerias com startups, até 2024.
- 3.1.06-I. Ampliar de 3 para 6 a quantidade de canais que disseminam a cultura digital ao servidor público, até 2025.
- 3.1.07-I. Formar 7.000 servidores públicos estaduais por meio de trilha de capacitação com no mínimo 10 cursos voltados à disseminação da cultura digital, até 2027.
- 3.1.08-I. Disponibilizar 30 recursos de suporte ao usuário (FAQs, vídeos, tutoriais, etc.) nos sistemas informatizados de uso interno no Poder Executivo Estadual, até 2027.
- 3.1.09-I. Disponibilizar 120 materiais orientativos voltados aos servidores públicos, sobre operacionalização dos sistemas do Poder Executivo estadual, até 2027.
- 3.1.10-I. Publicar 3 normas regulamentando metodologias ou processos inovadores de trabalho no Poder Executivo estadual, até 2027.
- 3.1.11-I. Realizar 5 premiações para reconhecer servidores públicos estaduais que implementem práticas públicas inovadoras, até 2027.
- 3.1.12-I. Realizar 10 eventos para capacitar servidores quanto ao uso de ferramentas e metodologias utilizadas na criação de soluções inovadoras, até 2027.
- 3.1.13-I. Realizar 5 ações de engajamento dos servidores públicos estaduais em iniciativas de intraempreendedorismo público, até 2027.
- 3.1.14-I. Promover 5 missões técnicas internacionais para conhecer experiências de Governo Digital, até 2027.
- 3.1.15-I. Implementar planos de aumento de maturidade em transformação digital, em todos os órgãos e entidades do Poder Executivo estadual, até 2027.

#### **3.2-O. Adequar a infraestrutura do Poder Executivo estadual para a cultura digital**

- 3.2.01-I. Implementar o Laboratório Central de Inovação do Poder Executivo estadual, até 2023.
- 3.2.02-I. Disponibilizar um canal para dúvidas e sugestões dos servidores do Poder Executivo estadual sobre cultura digital, até 2024.
- 3.2.03-I. Implementar um ambiente de cocriação de serviços públicos digitais ligado ao ecossistema de inovação do Estado de Mato Grosso, até 2024.
- 3.2.04-I. Implementar funcionalidade de mensuração de satisfação de 10 sistemas informatizados de uso interno no Poder Executivo estadual, até 2026.
- 3.2.05-I. Implementar no mínimo 5 laboratórios setoriais de inovação, até 2026.
- 3.2.06-I. Disponibilizar ambientes, equipamentos e acessórios adequados para a realização de reuniões online, em todas as unidades administrativas do Poder Executivo estadual, até 2027.

### **4-E. Plataforma de Governo Digital**

#### **4.1-O. Facilitar o relacionamento do Governo estadual com o cidadão em ambiente digital**

- 4.1.01-I. Integrar todos os órgãos e entidades do Poder Executivo estadual ao X-Via, até 2023.
- 4.1.02-I. Disponibilizar soluções de low code e workflow na Plataforma de Governo Digital, até 2023.
- 4.1.03-I. Contratar serviço de nuvem para o ambiente digital, até 2023.
- 4.1.04-I. Realizar a contratação de serviços de infraestrutura necessários para garantir a alta disponibilidade dos serviços digitais ao cidadão, até 2024.

- 4.1.05-I. Implementar o monitoramento da disponibilidade da Plataforma de Governo Digital, até 2024.
- 4.1.06-I. Realizar reuniões com todos os órgãos e entidades do Poder Executivo estadual visando à disseminação e ao alinhamento com as diretrizes do Governo Digital, até 2024.
- 4.1.07-I. Padronizar o desenvolvimento de serviços digitais a serem incluídos na plataforma, até 2024.
- 4.1.08-I. Disponibilizar solução de pagamento digital para os serviços públicos digitais do Poder Executivo estadual, até 2024.
- 4.1.09-I. Implementar tecnologia que possibilite a personalização e a recomendação de serviços públicos ao usuário, até 2024.
- 4.1.10-I. Integrar ao X-Via 20 instituições públicas e privadas externas ao Poder Executivo estadual, até 2024.
- 4.1.11-I. Implementar solução tecnológica de domicílio eletrônico para atender aos processos do Poder Executivo estadual, até 2024.
- 4.1.12-I. Implementar solução tecnológica de blockchain para uso nos serviços públicos digitais do Poder Executivo estadual, até 2025.
- 4.1.13-I. Interoperar dados com outras 3 Unidades da Federação, até 2025.
- 4.1.14-I. Implementar 5 soluções de Internet das Coisas (IoT) no Poder Executivo estadual, até 2026.
- 4.1.15-I. Executar 2 projetos pilotos de uso de metaverso ou realidade aumentada e virtual em serviços ou ações de Governo Digital, até 2027.

### **5-E. Dados**

#### **5.1-O. Organizar os dados corporativos digitais e suas relações**

- 5.1.01-I. Publicar normatização de padrões e métricas de qualidade de dados, até 2024.
- 5.1.02-I. Criar uma plataforma de acesso a dados e informações geoespaciais do Estado de Mato Grosso, até 2024.
- 5.1.03-I. Instituir a Comissão de Classificação da Informação do Poder Executivo estadual, até 2025.
- 5.1.04-I. Disponibilizar o portal de dados catalogados (metadados) do Poder Executivo estadual, até 2025.
- 5.1.05-I. Disponibilizar portal de dados abertos do Poder Executivo estadual, até 2025.
- 5.1.06-I. Implementar mecanismo que garanta a disponibilidade e integridade dos serviços digitais do Poder Executivo estadual, até 2025.
- 5.1.07-I. Construir o repositório central de dados (Data Lake) do Poder Executivo estadual, até 2026.
- 5.1.08-I. Unificar a base de dados de endereços dos cidadãos para uso em serviços públicos digitais de quaisquer instituições do Estado de Mato Grosso, até 2027.

#### **5.2-O. Alinhar pessoas, processos e tecnologias sob a ótica dos dados**

- 5.2.01-I. Publicar normatização da arquitetura de interoperabilidade de dados, até 2023.
- 5.2.02-I. Implementar a política de segurança de dados do Poder Executivo estadual, até 2023.
- 5.2.03-I. Regular a Lei de Proteção de Dados Pessoais (LGPD), até 2023.
- 5.2.04-I. Normatizar a governança e gestão de dados no Poder Executivo estadual, até 2023.
- 5.2.05-I. Elaborar o inventário de dados do Poder Executivo estadual, até 2024.
- 5.2.06-I. Realizar 2 capacitações avançadas para servidores que atuam com tratamento de dados e geração de informações, até 2024.
- 5.2.07-I. Realizar 4 eventos de disseminação da cultura data driven (gestão orientada por dados) no Poder Executivo estadual, até 2026.

#### **5.3-O. Aprimorar pessoas, tecnologias e processos visando à prevenção, detecção e resposta a ataques cibernéticos**

- 5.3.01-I. Implantar Modelo de Governança e Gestão da Segurança Cibernética, até 2023.
- 5.3.02-I. Implementar um centro de tratamento e resposta a incidentes cibernéticos no Poder Executivo estadual, até 2024.
- 5.3.03-I. Estabelecer cooperação com o Governo Federal, até 2024.
- 5.3.04-I. Especializar no mínimo 1 servidor público de cada órgão ou entidade do Poder Executivo estadual para atuar na área de gestão da segurança cibernética, até 2024.
- 5.3.05-I. Criar o marco legal de Segurança Cibernética, até 2025.
- 5.3.06-I. Implementar soluções tecnológicas para todas as camadas de segurança cibernética definidas para o Poder Executivo estadual, até 2027.
- 5.3.07-I. Executar 4 projetos de pesquisa e desenvolvimento na área de segurança cibernética, até 2027.
- 5.3.08-I. Promover 5 ações de disseminação da cultura da segurança cibernética, até 2027.

DECRETO Nº 339, DE 20 DE JUNHO DE 2023.

**Institui o Programa Estadual de Apoio à Substituição de Pontes de Madeira e dá outras providências.**

**O GOVERNADOR DO ESTADO DE MATO GROSSO**, no uso das atribuições que lhe são conferidas pelo artigo 66, inciso III, da Constituição Estadual, tendo em vista o que consta no Processo SINFRA-PRO-2023/04923, e

**CONSIDERANDO** que dos 141 municípios de Mato Grosso, a maioria tem população pequena, baixo índice de desenvolvimento econômico e baixo PIB per capita;

**CONSIDERANDO** ainda a necessidade de melhorar a qualidade de vida da população desses municípios, bem como fomentar a geração de emprego e renda através de investimentos em infraestrutura dos municípios,

**DECRETA:**

**Art. 1º** Fica instituído o Programa Estadual de Apoio à Substituição de Pontes de Madeira, que tem por objetivo a entrega de materiais aos municípios selecionados para instalação de Aduelas de Concreto, Tubos de Concreto e Bueiros Tubulares Metálicos.

**Art. 2º** O Programa terá duração de 36 (trinta e seis) meses e será financiado com Recursos do Tesouro e/ou Recursos do FETHAB (Fonte 100 e/ou 196) alocados na Secretaria de Estado de Infraestrutura e Logística - SINFRA, a quem compete a gestão das ações do Programa.

**Art. 3º** Para aderir ao Programa, os municípios interessados deverão formalizar junto a SINFRA a solicitação de parceria para repasse de recursos mediante celebração de convênio, contendo os seguintes documentos:

I - Ofício com solicitação, apresentando demanda do município;

II - Projeto Básico de Engenharia, elaborado de acordo com as orientações contidas na Orientação Técnica (OT) - IBR 01/2006 do Instituto Brasileiro de Auditoria de Obras Públicas (IBRAOP), ou Projeto Tipo DNIT de Galerias Celulares/Tubulares Pré-Moldadas em Concreto Armado ou Projeto de Bueiros Tubulares Metálicos - ARMCO.

III - Estudo hidrológico;

IV - Relatório fotográfico colorido e georreferenciado em graus, minutos e segundos (formato DDD°, MM' SS') com a descrição dos locais onde serão assentadas as Aduelas de Concreto, Tubos de Concreto e Bueiros Tubulares Metálicos.

V - Memorial Descritivo;

VI - Planilha Orçamentária, contendo Cronograma de execução;

VII - Licença Ambiental dos Locais a serem realizadas as Instalações de Aduelas de Concreto, Tubos de Concreto e Bueiros Tubulares Metálicos;

VIII - Anotação de Responsabilidade Técnica - ART de Projeto, ART de Orçamento e ART de Fiscalização ou Execução da Obra;

IX - Portaria de Aprovação do Projeto apresentado, assinada pelo responsável técnico do projeto e pelo gestor do Município, com a devida publicação no Diário Oficial do Estado ou Diário de Contas do TCE;

X - Declaração de Regime de Execução da obra assinada pelo gestor do Município;

XI - Declaração de Domínio Público dos locais a serem realizadas as instalações de Aduelas de Concreto, Tubos de Concreto e Bueiros Tubulares Metálicos, assinada pelo gestor do Município;

XII - Declaração de Não Duplicidade de Convênio para execução do mesmo objeto, assinada pelo gestor do Município;

XIII - Declaração de Responsabilidade pela Execução, Manutenção e Conservação das locais, objeto de intervenção, assinada pelo gestor do Município.

XIV - Plano de Trabalho elaborado no Sistema de Gerenciamento de Convênios.

**Art. 4º** A análise e aprovação do projeto de que trata o § 5º do Artigo 8º da Instrução Normativa Conjunta SEPLAN/SEFAZ/CGE nº 001/2015 deverá ser efetuada pela equipe técnica do Município, seguindo as orientações contidas na Orientação Técnica (OT) - IBR 01/2006 do Instituto Brasileiro de Auditoria de Obras Públicas (IBRAOP), com emissão da respectiva Portaria de Aprovação.

**Art. 5º** Para celebração e fiscalização dos convênios de repasse dos recursos financeiros deverão ser observadas todas as regras estabelecidas na Instrução Normativa Conjunta SEPLAN/SEFAZ/CGE nº 001/2015, ou norma que vier a lhe substituir, exceto naquilo que for contrário ao presente Decreto.

**Art. 6º** Compete à SINFRA a celebração do convênio e a entrega dos materiais e insumos necessários para execução das obras e serviços.

**Art. 7º** Caberá aos Municípios interessados em aderir ao Programa Estadual de Apoio à Substituição de Pontes de Madeira que solicite informação junto à SINFRA sobre a quantidade disponível de Aduelas de Concreto, Tubos de Concreto e Bueiros Tubulares Metálicos, para atender ao ente interessado, a depender da sua região no Estado.

**Art. 8º** Caberá aos Municípios convenientes a instalação e encabeçamento das Aduelas de Concreto, Tubos de Concreto e Bueiros Tubulares Metálicos.

**Art. 9º** A responsabilidade técnica pela execução de todas as etapas dos serviços será do Município conveniente, podendo o responsável técnico e o gestor do município responder civil e criminalmente quando comprovada a execução em desconformidade com as Normas Técnicas e Especificações de Serviços.

§ 1º Ao tomar conhecimento de qualquer irregularidade ou ilegalidade, o Conveniente dará ciência ao Concedente, aos órgãos de controle, e, havendo fundada suspeita de crime ou de improbidade administrativa, ao Ministério Público Estadual.

§ 2º A fiscalização pelo Município conveniente consiste na atividade administrativa realizada de modo sistemático, com a finalidade de verificar o cumprimento das disposições contratuais, técnicas e administrativas, em especial aos requisitos qualitativos da prestação do serviço/ aquisição de materiais.

**Art. 10** A fiscalização do Concedente, realizada pela SINFRA, se dará por meio da análise dos relatórios fotográficos colorido e georreferenciados em graus, minutos e segundos (formato DDD°, MM' SS') com a descrição dos locais onde foram instaladas as Aduelas de Concreto, Tubos de Concreto e Bueiros Tubulares Metálicos, comparando-a com os dados constantes do Plano de Trabalho.

**Art. 11** A SINFRA poderá expedir atos normativos e administrativos complementares que se fizerem necessários à aplicação deste Decreto.

**Art. 12** Este Decreto entra em vigor na data de sua publicação.

Palácio Paiaguás, em Cuiabá, 20 de junho de 2023, 202º da Independência e 135º da República.

**MAURO MENDES**

*Governador do Estado*

**MAURO CARVALHO JUNIOR**

*Secretário-Chefe da Casa Civil*

**MARCELO DE OLIVEIRA E SILVA**

*Secretário de Estado de Infraestrutura e Logística*

DECRETO Nº 340, DE 20 DE JUNHO DE 2023.

**Altera o Decreto nº 1025, de 29 de julho de 2021, que "Regulamenta os artigos 62 e 62-B da Lei Complementar Estadual nº 38, de 21 de novembro de 1995, que dispõe sobre o Código Estadual do Meio Ambiente" e dá outras providências.**

**O GOVERNADOR DO ESTADO DE MATO GROSSO**, no uso das atribuições que lhe confere o artigo 66, inciso III, da Constituição Estadual, tendo em vista o que consta no Processo SEMA-PRO-2023/13296,

**DECRETA:**

**Art. 1º** Ficam acrescidos os §§ 1º e 2º ao art. 2º do Decreto nº 1025, de 29 de julho de 2021, com a seguinte redação:

“Art. 2º (...)

(...)

§ 1º Quando a fitofisionomia encontrada no imóvel for floresta, e houver dissonância com a base de referência que aponta cerrado, poderá ser apresentado Relatório Técnico de Identificação de Fitofisionomias Simplificado, aproveitando outros projetos técnicos e análises da SEMA, conforme Termo de Referência Padrão.

§ 2º Na hipótese do parágrafo acima, a análise será realizada no CAR, sendo cobrada a taxa de análise do cadastro, quando devida.”

**Art. 2º** Fica alterado o *caput*, transformado em § 1º o atual parágrafo único e acrescentados os §§ 2º e 3º ao art. 3º do Decreto nº 1025, de 29 de julho de 2021, com a seguinte redação:

“Art. 3º A Caracterização Fisionômico-Estrutural e Florística será realizada com base na caracterização do ambiente físico, estrutura e composição da vegetação na área em que houver divergência com a base RADAM/BRASIL, conforme Termo de Referência Padrão (TR).

§ 1º A caracterização descrita no *caput* deste artigo será realizada para cada estrato de fitofisionomia identificado em campo na área de divergência.

§ 2º Na hipótese de ser constatada vegetação de floresta nas Matas de Galerias e/ou Ciliares, deverá ser excluída da vetorização da área discordada.

§ 3º Quando identificada vegetação de cerrado nas Matas de Galerias e/ou Ciliares, as amostras deverão estar localizadas nessas áreas ou em estrato de vegetação similar.”

**Art. 3º** Ficam alterados os §§ 2º e 9º do art. 4º do Decreto nº 1025, de 29 de julho de 2021, que passam a vigorar com a seguinte redação:

“Art. 4º (...)

(...)

§ 2º As amostras deverão ter distância mínima de 200 m (duzentos metros) uma da outra, respeitada a distribuição sistemática em toda a área discordada, devendo ser justificada a impossibilidade de atender a distância mínima.

(...)

§ 9º As amostras deverão possuir distância mínima de 100 m (cem metros) de estradas, áreas alteradas e/ou degradadas, devendo ser devidamente justificada quando da sua impossibilidade.”

**Art. 4º** Fica alterado o § 3º do art. 8º do Decreto nº 1025, de 29 de julho de 2021, que passa a vigorar com a seguinte redação:

“Art. 8º (...)

(...)

§ 3º Não serão aceitas para a caracterização das fitofisionomias áreas cuja vegetação tenha sido descaracterizada em sua estrutura e composição, por degradação severa causada por fogo recorrente e/ou exploração florestal.”

**Art. 5º** Fica alterado o *caput*, transformado em § 1º o atual parágrafo único e acrescentado o § 2º ao art. 9º do Decreto nº 1025, de 29 de julho de 2021, com a com a seguinte redação:

“Art. 9º A análise do Relatório Técnico de Identificação de Fitofisionomias se inicia com a verificação do cumprimento das exigências contidas no Termo de Referência Padrão (TR) e pagamento da taxa.

§ 1º Estando o Relatório Técnico de Identificação de Fitofisionomias de acordo com o Termo de Referência Padrão (TR), será encaminhado para realização da vistoria técnica.

§ 2º A análise dos processos contendo Relatório Técnico de Identificação de Fitofisionomias observará, no que couber, as regras processuais contidas no Decreto Estadual nº 697, de 03 de novembro de 2020”.

**Art. 6º** Fica acrescido o § 3º ao art. 10 do Decreto nº 1025, de 29 de julho de 2021, com a seguinte redação:

“Art. 10 (...)

(...)

§ 3º Não sendo possível o acesso a quaisquer das parcelas do projeto técnico, a vistoria não será realizada e o projeto retornará para nova programação, devendo ser paga nova taxa de vistoria técnica, exceto nos casos fortuito ou força maior”.

**Art. 7ºn** Fica alterado o inciso II, transformado em § 1º o atual parágrafo único e acrescido o § 2º ao art.13 do Decreto nº 1025, de 29 de julho de 2021, com a seguinte redação:

“Art. 13 (...)

(...)

II- bioma e fitofisionomia de ocorrência das espécies de maior densidade relativa.

§ 1º As 20 (vinte) espécies de maior densidade relativa devem ser obrigatoriamente identificadas a nível de espécie.

§ 2º A definição do bioma e da fitofisionomia de ocorrência deve considerar as bibliografias dispostas no Termo de Referência Padrão, admitindo-se a utilização conjunta de outras referências.”

**Art. 8º** Ficam alterados o *caput* e os §§ 1º e 2º do art. 15 do Decreto nº 1025, de 29 de julho de 2021, que passam a vigorar com a seguinte redação:

“Art. 15 Para a vegetação de área basal até 22 m<sup>2</sup>/ha (vinte e dois metros quadrados por hectare), a classificação fitofisionômica será baseada na caracterização do ambiente físico, estrutura e composição florística da vegetação.

§ 1º Será classificada como cerrado toda a vegetação em que ocorra espécie exclusiva de cerrado entre as 10 (dez) de maior densidade relativa, desde que não ocorra espécie exclusiva de floresta.

§ 2º Será classificada como floresta toda a vegetação em que ocorra espécie exclusiva de floresta entre as 10 (dez) de maior densidade relativa.

(...)”

**Art. 9º** Fica revogado o parágrafo único do art. 14 do Decreto nº 1025, de 29 de julho de 2021.

**Art. 10** Este Decreto entra em vigor na data de sua publicação.

Palácio Paiaguás, em Cuiabá, 20 de junho de 2023, 202º da Independência e 135º da República.

**MAURO MENDES**  
*Governador do Estado*

**MAURO CARVALHO JUNIOR**  
*Secretário-Chefe da Casa Civil*

**MAUREN LAZZARETTI**  
*Secretária de Estado do Meio Ambiente*

DECRETO Nº 341, DE 20 DE JUNHO DE 2023.

Altera o art. 16 do Decreto 902 de 19 e abril de 2021, que Regulamenta a Lei nº 11.105, de 07 de abril de 2020, que institui Normas Gerais sobre o Desporto no âmbito do Estado de Mato Grosso e dá outras providências.

O GOVERNADOR DO ESTADO DE MATO GROSSO, no uso das atribuições que lhe confere o art. 66, incisos III e V, da Constituição Estadual e art. 84, inciso VI, alínea "a" da Constituição da República Federativa do Brasil de 1988, tendo em vista o que consta no Processo SECEL-PRO-2023/02043, e

**CONSIDERANDO** a observância dos princípios norteadores da Administração Pública;

**CONSIDERANDO** o que dispõe a Lei Estadual nº 11.105, de 07 de abril de 2020 no artigo 10 e seguintes, bem como no artigo 62;

**CONSIDERANDO** o disposto na Meta 05 do Anexo Único do Plano Estadual de Esporte e Lazer, estabelecido na Lei Estadual nº 11.551, de 04 de novembro de 2021;

**DECRETA:**

**Art. 1º** Fica alterado os incisos II e III do art. 16 do Decreto n.º 902, de 19 de abril de 2021, que passa a vigorar com a seguinte redação:

"Art. 16 (...)

(...)

II - membros do Conselho Estadual do Desporto - CONSED, titulares e suplentes, e servidores da Secretaria de Estado de Cultura, Esporte e Lazer-SECEL/MT que integrem a comissão de seleção e habilitação do certame responsável por selecionar as propostas contempladas com os recursos do FUNDED, inclusive por intermédio de pessoa jurídica na qual possuam algum tipo de participação societária ou diretiva;

III - cônjuges ou companheiros, filhos, noras, genros, enteados, netos e outros parentes em até 2º grau, dos agentes públicos listados no inciso I deste artigo, quer na qualidade de pessoa física, quer como pessoa jurídica na qual sejam sócios dirigentes;

(...)"

**Art. 2º** Fica acrescentado o § 3º ao art. 16 do Decreto n.º 902, de 19 de abril de 2021, com a seguinte redação:

"Art. 16 (...)

(...)

§ 3º A vedação prevista no neste artigo não se aplica:

I - às parcerias regidas pela Lei Federal nº 13.019/2014, pelo Decreto Estadual nº 446/2016 e pela Instrução Normativa Conjunta SEPLAN/SEFAZ/CGE nº 01, de 17 de março de 2016, celebradas entre a Administração Pública Estadual com entidades de administração e/ou de prática desportiva cujos órgãos diretivos tenham como componente membro do Conselho Estadual do Desporto - CONSED, salvo se este também compuser a comissão de seleção e habilitação do certame responsável por selecionar as propostas contempladas com os recursos do FUNDED;

II - aos Termos de Concessão de Auxílio regidos pela Lei Estadual nº 11.679/2022 (Projeto Olimpico), cujo objeto são bolsas e premiações concedidas por critérios objetivos, em decorrência de desempenho individual do beneficiário, nos termos do edital de seleção."

**Art. 3º** Este Decreto entra em vigor na data de sua publicação.

Palácio Paiaguás, em Cuiabá, 20 de junho de 2023, 202º da Independência e 135º da República.

**MAURO MENDES**  
Governador do Estado

**MAURO CARVALHO JUNIOR**  
Secretário-Chefe da Casa Civil

**JEFFERSON CARVALHO NEVES**  
Secretário de Estado de Cultura, Esporte e Lazer

DECRETO Nº 342, DE 20 DE JUNHO DE 2023.

Delega competência à Secretaria de Estado de Infraestrutura e Logística - SINFRA, para celebrar instrumentos de transferências de recursos, para obras e serviços de engenharia, junto aos órgãos da Administração Pública Federal.

O GOVERNADOR DO ESTADO DE MATO GROSSO, no uso das atribuições que lhe confere o art. 66, incisos III e V da Constituição Estadual, e tendo em vista a necessidade de descentralizar atividades administrativas, objetivando se assegurar maior agilidade e rapidez aos atos processuais, e o que consta no Processo SINFRA-PRO-2023/03902 e,

**CONSIDERANDO** as disposições do art. 2º, § 2º do Decreto Estadual nº 1.472/2022;

**CONSIDERANDO** o disposto no § 8º do art. 1º da Portaria Interministerial nº 424, de 30 de setembro de 2016,

**DECRETA:**

**Art. 1º** Fica delegada competência à Secretaria de Estado de Infraestrutura e Logística - SINFRA, representada pelo secretário **MARCELO DE OLIVEIRA E SILVA**, para celebrar instrumentos de transferências de recursos para obras e serviços de engenharia, com órgãos e entidades da administração pública federal, inclusive aditivos e apostilamentos, bem como a responsabilidade por todos os atos deles emanados.

**Art. 2º** Este Decreto entre e vigor na data de sua publicação.

Palácio Paiaguás, em Cuiabá, 20 de junho de 2023, 202º da Independência e 135º da República.

**MAURO MENDES**  
Governador do Estado

**ATOS**

ATO DO GOVERNO/MT/02125/2023  
21/06/2023

DE:

O GOVERNADOR DO ESTADO DE MATO GROSSO, no uso de suas atribuições legais,

Resolve: EXONERAR

JOAO PAULO BERTE, Matrícula 299373/1, RG 8\*\*\*\*\*5, da Função de Confiança de Direção Geral e Assessoramento, Nível FUNCAO DGA 6 LC/266, de , da (o) DELEGACIA REGIONAL DE PONTES E LACERDA, da (o) POLICIA JUDICIARIA CIVIL, a partir de 02/06/2023.

Palácio Paiaguás, em Cuiabá-MT, 20 de Junho de 2023.

Mauro Mendes Ferreira  
GOVERNADOR DO ESTADO DE MATO GROSSO

Mauro Carvalho Junior  
Secretário-Chefe da Casa Civil

ATO DO GOVERNO/MT/02126/2023  
21/06/2023

DE:

O GOVERNADOR DO ESTADO DE MATO GROSSO, no uso de suas atribuições legais,

Resolve: NOMEAR

ALINE MEZZOMO VASCONCELOS, Matrícula 243781/1, RG 6\*\*\*\*\*0, para exercer a Função de Confiança de Direção Geral e Assessoramento, Nível FUNCAO DGA 6 LC/266, de GERENTE, da (o) GERENCIA DE CONCESSAO DOS DEMAIS PODERES, da (o) MATO GROSSO PREVIDENCIA, a partir de 02/06/2023.

FRACIENE DA SILVA BARROS, Matrícula 126975/2, RG 1\*\*\*\*\*8, para exercer a Função de Confiança de Direção Geral e Assessoramento, Nível DGA-9 SERVIDOR, de ASSISTENTE TÉCNICO II, da (o) GERENCIA DE ESTATISTICA, da (o) SECRETARIA DE ESTADO DE SEGURANCA PUBLICA, a partir de 01/06/2023.

JAQUELINA APARECIDA SANTI FERREIRA, Matrícula 250115/1, RG 1\*\*\*\*\*8, para exercer a Função de Confiança de Direção Geral e Assessoramento, Nível FUNCAO DGA 4 LC/266, de DIRETOR DE PENITENCIARIA II, da (o) DIR DA PENITENC FEMININA ANA MARIA DO COUTO MAY, da (o) SECRETARIA DE ESTADO DE SEGURANCA PUBLICA, a partir de 07/06/2023.

THAYSE GOMES DA SILVA, Matrícula 248611/1, RG 1\*\*\*\*\*6, para exercer a Função de Confiança de Direção Geral e Assessoramento, Nível DGA-9 SERVIDOR, de ASSISTENTE TÉCNICO II, da (o) GABINETE DO SECRETARIO ADJUNTO DE INTELIGENCIA, da (o) SECRETARIA DE ESTADO DE SEGURANCA PUBLICA, a partir de 01/06/2023.

Palácio Paiaguás, em Cuiabá-MT, 20 de Junho de 2023.

Mauro Mendes Ferreira  
GOVERNADOR DO ESTADO DE MATO GROSSO

Mauro Carvalho Junior  
Secretário-Chefe da Casa Civil

ATO DO GOVERNO/MT/02127/2023 DE:  
21/06/2023

O GOVERNADOR DO ESTADO DE MATO GROSSO, no uso de suas atribuições legais,

Resolve: RETIFICAR A EXONERAÇÃO do Ato nºMT/02113/2023, publicado no DOE de 19/06/23

GILMAR SOUZA DA SILVA, Matrícula 225652/1, RG 7\*\*\*\*\*9, da Função de Confiança de Direção Geral e Assessoramento, Nível FUNCAO DGA 3 LC/266, de SUPERINTENDENTE, da (o) SUPERINTENDENCIA DE ATOS DE PESSOAL, da (o) CONTROLADORIA GERAL DO ESTADO, a partir de 05/04/2023.

Palácio Paiaguás, em Cuiabá-MT, 20 de Junho de 2023.

Mauro Mendes Ferreira  
GOVERNADOR DO ESTADO DE MATO GROSSO

Mauro Carvalho Junior  
Secretário-Chefe da Casa Civil

ATO DO GOVERNO/MT/02128/2023 DE:  
21/06/2023

O GOVERNADOR DO ESTADO DE MATO GROSSO, no uso de suas atribuições legais,

Resolve: RETIFICAR A NOMEAÇÃO do Ato nºMT/02112/2023, publicado no DOE de 19/06/23

DEBORAH LUIZA MOREIRA SANTANA SANTOS, Matrícula 108544/6, RG 1\*\*\*\*\*7, para exercer a Função de Confiança de Direção Geral e Assessoramento, Nível FUNCAO DGA 5 LC/266, de COORDENADOR, da (o) COORDENADORIA DE EDUCACAO NO CAMPO E QUILOMBOLA, da (o) SECRETARIA DE ESTADO DE EDUCACAO, a partir de 12/06/2023.

Palácio Paiaguás, em Cuiabá-MT, 20 de Junho de 2023.

Mauro Mendes Ferreira  
GOVERNADOR DO ESTADO DE MATO GROSSO

Mauro Carvalho Junior  
Secretário-Chefe da Casa Civil

ATO DO GOVERNO/MT/02129/2023 DE:  
21/06/2023

O GOVERNADOR DO ESTADO DE MATO GROSSO, no uso de suas atribuições legais,

Resolve: NOMEAR

ANA CAROLINA MORAES DE ALMEIDA, Matrícula 319309/2, RG 2\*\*\*\*\*7, para exercer o Cargo em Comissão de Direção Geral e Assessoramento, Nível DGA-5, de ASSESSOR TÉCNICO II, da (o) GABINETE DO DIRETOR DE PREVIDÊNCIA, da (o) MATO GROSSO PREVIDENCIA, a partir de 02/05/2023.

GABRIELLE RIBEIRO GONTIJO, Matrícula 326848/1, RG 2\*\*\*\*\*9, para exercer o Cargo em Comissão de Direção Geral e Assessoramento, Nível DGA-6, de ASSESSOR TÉCNICO III, da (o) COORDENADORIA DE CERTIDÃO DE TEMPO DE CONTRIBUIÇÃO, da (o) MATO GROSSO PREVIDENCIA, a partir de 03/06/2023.

JOYCY AMBROSIO DA SILVA, Matrícula 319295/1, RG 1\*\*\*\*\*3, para exercer o Cargo em Comissão de Direção Geral e Assessoramento, Nível DGA-5, de ASSESSOR TÉCNICO II, da (o) GABINETE DO DIRETOR-PRESIDENTE DO MATO GROSSO PREVIDÊNCIA, da (o) MATO GROSSO PREVIDENCIA, a partir de 02/05/2023.

JOYCY AMBROSIO DA SILVA, Matrícula 319295/1, RG 1\*\*\*\*\*3, para exercer o Cargo em Comissão de Direção Geral e Assessoramento, Nível DGA-5, de ASSESSOR TÉCNICO II, da (o) GABINETE DO DIRETOR-PRESIDENTE DO MATO GROSSO PREVIDÊNCIA, da (o) MATO GROSSO PREVIDENCIA, a partir de 02/05/2023.

MARCIA EDVIRGES PEREIRA DOS SANTOS, Matrícula 255577/4, RG 0\*\*\*\*\*7, para exercer o Cargo em Comissão de Direção Geral e Assessoramento, Nível DGA-5, de ASSESSOR TÉCNICO II, da (o) GABINETE DO DIRETOR-PRESIDENTE DO MATO GROSSO PREVIDÊNCIA, da (o) MATO GROSSO PREVIDENCIA, a partir de 02/05/2023.

MARIANA MESQUITA VILELA SILVA NUNES, Matrícula 321300/1, RG 1\*\*\*\*\*8, para exercer o Cargo em Comissão de Direção Geral e Assessoramento, Nível DGA-6, de ASSESSOR TÉCNICO III, da (o) COORDENADORIA DE CERTIDÃO DE TEMPO DE CONTRIBUIÇÃO, da (o) MATO GROSSO PREVIDENCIA, a partir de 02/05/2023.

RILTON CASSIO DE ALMEIDA, Matrícula 96509/3, RG 9\*\*\*\*\*2, para exercer o Cargo em Comissão de Direção Geral e Assessoramento, Nível DGA-5, de ASSESSOR TÉCNICO II, da (o) GABINETE DO DIRETOR DE INVESTIMENTO E ATUÁRIA, da (o) MATO GROSSO PREVIDENCIA, a partir de 02/05/2023.

THATIANE MARIANA CAMACHO DOS REIS, Matrícula 295067/2, RG 1\*\*\*\*\*6, para exercer o Cargo em Comissão de Direção Geral e Assessoramento, Nível DGA-6, de ASSESSOR TÉCNICO III, da (o) GABINETE DO DIRETOR DE PREVIDÊNCIA, da (o) MATO GROSSO PREVIDENCIA, a partir de 02/05/2023.

Palácio Paiaguás, em Cuiabá-MT, 20 de Junho de 2023.

Mauro Mendes Ferreira  
GOVERNADOR DO ESTADO DE MATO GROSSO

Mauro Carvalho Junior  
Secretário-Chefe da Casa Civil

ATO DO GOVERNO/MT/02130/2023  
21/06/2023

DE:

O GOVERNADOR DO ESTADO DE MATO GROSSO, no uso de suas atribuições legais,

Resolve: RETIFICAR A NOMEAÇÃO do Ato nºMT/02118/2023, publicado no DOE de 19/06/23

ANDRE CAMPOS RODRIGUES, Matrícula 288311/1, RG 1\*\*\*\*\*7, para exercer o Cargo em Comissão de Direção Geral e Assessoramento, Nível DGA-5 SERVIDOR, de COORDENADOR, da (o) COORDENADORIA DE TRANSPORTE ESCOLAR, da (o) SECRETARIA DE ESTADO DE EDUCACAO, a partir de 12/05/2023.

Palácio Paiaguás, em Cuiabá-MT, 20 de Junho de 2023.

Mauro Mendes Ferreira  
GOVERNADOR DO ESTADO DE MATO GROSSO

Mauro Carvalho Junior  
Secretário-Chefe da Casa Civil

ATO DO GOVERNO/MT/02131/2023  
21/06/2023

DE:

O GOVERNADOR DO ESTADO DE MATO GROSSO, no uso de suas atribuições legais,

Resolve: NOMEAR

ANA PAULA LUDKE, Matrícula 255437/1, RG 1\*\*\*\*\*4, para exercer a Função de Confiança de Direção Geral e Assessoramento, Nível FUNCAO DGA 5 LC/266, de ASSESSOR TECNICO II, da (o) GABINETE DO DIRETOR DE ADMINISTRAÇÃO SISTÊMICA, da (o) MATO GROSSO PREVIDENCIA, a partir de 02/05/2023.

DANIELLE SILVA CASTRO, Matrícula 103393/2, RG 6\*\*\*\*\*5, para exercer a Função de Confiança de Direção Geral e Assessoramento, Nível FUNCAO DGA 5 LC/266, de ASSESSOR TECNICO II, da (o) GABINETE DO DIRETOR DE PREVIDÊNCIA, da (o) MATO GROSSO PREVIDENCIA, a partir de 02/05/2023.

MARIA CLAUDIA PEREIRA CARDOSO GUIMARAES, Matrícula 241330/1, RG 1\*\*\*\*\*1, para exercer a Função de Confiança de Direção Geral e Assessoramento, Nível FUNCAO DGA 5 LC/266, de ASSESSOR TECNICO II, da (o) GABINETE DO DIRETOR DE INVESTIMENTO E ATUÁRIA, da (o) MATO GROSSO PREVIDENCIA, a partir de 02/05/2023.

Palácio Paiaguás, em Cuiabá-MT, 20 de Junho de 2023.

Mauro Mendes Ferreira  
GOVERNADOR DO ESTADO DE MATO GROSSO

Mauro Carvalho Junior  
Secretário-Chefe da Casa Civil

ATO DO GOVERNO/MT/02132/2023  
21/06/2023

DE:

O GOVERNADOR DO ESTADO DE MATO GROSSO, no uso de suas atribuições legais,

Resolve: EXONERAR

ALLAN JERONYMO DELLAQUILA, Matrícula 287026/1, RG 1\*\*\*\*\*5, do Cargo em Comissão de Direção Geral e Assessoramento, Nível DGA-6 SERVIDOR, de CHEFE DE UNIDADE IV, da (o) UNIDADE DE POLITICAS DE FORMACAO CONTINUADA, da (o) SECRETARIA DE ESTADO DE EDUCACAO, a partir de 03/07/2023.

JORGE HENRIQUE DE CAMPOS FARIAS, Matrícula 287701/1, RG 1\*\*\*\*\*8, do Cargo em Comissão de Direção Geral e Assessoramento, Nível DGA-5 SERVIDOR, de COORDENADOR, da (o) COORDENADORIA DE CONTROLE DE DESPESA, da (o) SECRETARIA DE ESTADO DE EDUCACAO, a partir de 03/07/2023.

SARA CORTEZ DE MORAES CRUZ, Matrícula 287208/1, RG 3\*\*\*\*\*1, do Cargo em Comissão de Direção Geral e Assessoramento, Nível DGA-5 SERVIDOR, de COORDENADOR, da (o) COORDENADORIA DE GESTAO DE PESSOAS, da (o) SECRETARIA DE ESTADO DE EDUCACAO, a partir de 12/06/2023.

Palácio Paiaguás, em Cuiabá-MT, 20 de Junho de 2023.

Mauro Mendes Ferreira  
GOVERNADOR DO ESTADO DE MATO GROSSO

Mauro Carvalho Junior  
Secretário-Chefe da Casa Civil

ATO DO GOVERNO/MT/02133/2023  
21/06/2023

DE:

O GOVERNADOR DO ESTADO DE MATO GROSSO, no uso de suas atribuições legais,

Resolve: NOMEAR

DANIELLE CRISTINA TESSELE DUTRA, Matrícula 114297/16, RG 1\*\*\*\*\*2, para exercer o Cargo em Comissão de Direção Geral e Assessoramento, Nível DGA-5 SERVIDOR, de COORDENADOR, da (o) COORD DE GESTAO PEDAGOGICA, da (o) SECRETARIA DE ESTADO DE EDUCACAO, a partir de 12/06/2023.

MAURICIO DIAS DE MENDONCA, Matrícula 291268/3, RG 1\*\*\*\*\*6, para exercer o Cargo em Comissão de Direção Geral e Assessoramento, Nível DGA-4, de DIRETOR, da (o) DIRETORIA DA ESCOLA TECNICA ESTADUAL DE EDUCACAO PROFISSIONAL E TECNOLOGICA DE CUIABA, da (o) SECRETARIA DE ESTADO DE CIENCIA E TECNOLOGIA, a partir de 07/06/2023.

NATHALIA DA CUNHA PECORA, Matrícula 328714/1, RG 2\*\*\*\*\*2, para exercer o Cargo em Comissão de Direção Geral e Assessoramento, Nível DGA-5, de ASSESSOR TECNICO II, da (o) SUPERINTENDENCIA DE MIDIAS SOCIAIS, da (o) SECRETARIA DE ESTADO DE COMUNICACAO, a partir de 12/06/2023.

SIMEY ADRIANY ALCALA SOUZA, Matrícula 289909/3, RG 1\*\*\*\*\*6, para exercer o Cargo em Comissão de Direção Geral e Assessoramento, Nível DGA-5, de ASSESSOR TECNICO II, da (o) UNIDADE DE ASSESSORIA, da (o) SECRETARIA DE ESTADO DE CIENCIA E TECNOLOGIA, a partir de 07/06/2023.

VALERIA CRISTINA REINERS GRIGGI, Matrícula 106826/4, RG 6\*\*\*\*\*4, para exercer o Cargo em Comissão de Direção Geral e Assessoramento, Nível DGA-4, de CHEFE GABINETE, da (o) GABINETE DE DIRECAO, da (o) SECRETARIA DE ESTADO DE CIENCIA E TECNOLOGIA, a partir de 07/06/2023.

Palácio Paiaguás, em Cuiabá-MT, 20 de Junho de 2023.

Mauro Mendes Ferreira  
GOVERNADOR DO ESTADO DE MATO GROSSO

Mauro Carvalho Junior  
Secretário-Chefe da Casa Civil

ATO DO GOVERNO/MT/02134/2023  
21/06/2023

DE:

O GOVERNADOR DO ESTADO DE MATO GROSSO, no uso de suas atribuições legais,

Resolve: RETIFICAR A EXONERAÇÃO A PEDIDO do Ato nºMT/02119/2023, publicado no DOE de 19/06/23

JOILSON RIBEIRO DE ASSIS, Matrícula 264096/1, RG 1\*\*\*\*\*0, do Cargo em Comissão de Direção Geral e Assessoramento, Nível DGA-6 SERVIDOR, de GERENTE, da (o) GERENCIA DE AQUISICOES, da (o) SECRETARIA DE ESTADO DE PLANEJAMENTO E GESTAO, a partir de 14/06/2023.

Palácio Paiaguás, em Cuiabá-MT, 20 de Junho de 2023.

Mauro Mendes Ferreira  
GOVERNADOR DO ESTADO DE MATO GROSSO

Mauro Carvalho Junior  
Secretário-Chefe da Casa Civil

## ATO DO GOVERNADOR

## EXONERAÇÃO

## ATO Nº 2.064/2023.

O GOVERNADOR DO ESTADO DE MATO GROSSO, no uso de suas atribuições legais, e tendo em vista o que consta no Processo PM-PRO-2023/04682 e, em conformidade com o inciso I do § 1º do Art. 6º da Lei Complementar nº 720, de 29 de março de 2022, **RESOLVE CANCELAR a DESIGNAÇÃO**, para o serviço ativo, da policial militar da reserva remunerada abaixo mencionada:

| GRAD.        | NOME                             | RGPMMT  | A CONTAR DE |
|--------------|----------------------------------|---------|-------------|
| 2º SGT PM RR | Max Márcio Galvão de Vasconcelos | 8xx.6xx | 06/05/2023  |

Palácio Paiaguás, em Cuiabá, 20 de junho de 2023.

**MAURO MENDES**  
Governador do Estado

**MAURO CARVALHO JUNIOR**  
Secretário-Chefe da Casa Civil

## ATO Nº 2.065/2023.

O GOVERNADOR DO ESTADO DE MATO GROSSO, no uso de suas atribuições legais, **resolve ratificar a decisão** proferida no Processo Administrativo Disciplinar nº 482598/2019; Documento Juntado nº 514012/2019 (SEDUC-PRO-2022/108777), que **aplicou a pena de DEMISSÃO** ao servidor **CÉSAR CORDIOLI**, matrícula funcional nº 122504, Professor da Educação Básica, lotado à época na Escola Estadual Monte Verde, no Município de Nova Monte Verde - MT, com fulcro no artigo 143, incisos I, III e IX, artigo 144, inciso IX e 159, inciso V, todos da Lei Complementar nº 04, de 15 de outubro de 1990.

Palácio Paiaguás, em Cuiabá, 20 de junho de 2023.

**MAURO MENDES**  
Governador do Estado

**MAURO CARVALHO JUNIOR**  
Secretário-Chefe da Casa Civil

## ATO Nº 2.066/2023.

O GOVERNADOR DO ESTADO DE MATO GROSSO, no uso de suas atribuições legais, **resolve ratificar a decisão** proferida no Processo Administrativo Disciplinar nº 422647/2018; Documentos Juntados nº 644653/2017; 5554/2018; 140667/2018; 633873/2018; 344963/2019 (SEDUC-PRO-2022/89172), que **aplicou a pena de DEMISSÃO** ao servidor **SEBASTIÃO FERRAZ DE ALMEIDA**, matrícula funcional nº 68681, Professor da Educação Básica, lotado à época na Escola Estadual Senador Mario Motta, no Município de Cáceres - MT, com fulcro no artigo 159, incisos VIII e X, da Lei Complementar nº 04, de 15 de outubro de 1990.

Palácio Paiaguás, em Cuiabá, 20 de junho de 2023.

**MAURO MENDES**  
Governador do Estado

**MAURO CARVALHO JUNIOR**  
Secretário-Chefe da Casa Civil

## ATO Nº 2.067/2023.

O GOVERNADOR DO ESTADO DE MATO GROSSO, no uso de suas atribuições legais, **resolve ratificar a decisão** proferida no Processo Administrativo Disciplinar nº 590069/2019; Documentos Juntados nº 603472/2019; 294875/2021 (SEDUC-PRO-2022/128361; Apenso SEDUC-PRO-2022/128372), que aplicou a pena de **EXONERAÇÃO DE OFÍCIO** a servidora **MARCIA REGINA DE OLIVEIRA BARROS**, matrícula funcional nº 234827, do cargo de Professora da Educação Básica, à época lotada na Escola Estadual "Dunga Rodrigues", no Município de Várzea Grande - MT, com fulcro nos Artigos 159, inciso II cumulado com o Artigo 44, parágrafo único, inciso II, ambos da Lei Complementar nº 04, de 15 de outubro de 1990.

Palácio Paiaguás, em Cuiabá, 20 de junho de 2023.

**MAURO MENDES**  
Governador do Estado

**MAURO CARVALHO JUNIOR**  
Secretário-Chefe da Casa Civil

## NOMEAÇÃO

## ATO Nº 2.068/2023.

O GOVERNADOR DO ESTADO DE MATO GROSSO, no uso de suas atribuições legais, tendo em vista o que consta no Processo SES-PRO-2023/35726 e, considerando o disposto no art. 18 da Lei Complementar nº 22, de 09 de novembro de 1992, **resolve nomear HELENA FERRAZ BUHLER** para exercer a função de Membro Suplente representante da Universidade do Estado de Mato Grosso - UNEMAT - segmento Governo, no **CONSELHO ESTADUAL DE SAÚDE - CES/MT**, biênio 2022/2024, em substituição à **Aline Cristina Araújo Alcântara**, a partir de 13 de junho de 2023.

Palácio Paiaguás, em Cuiabá, 20 de junho de 2023.

**MAURO MENDES**  
Governador do Estado

**MAURO CARVALHO JUNIOR**  
Secretário-Chefe da Casa Civil

**GILBERTO GOMES DE FIGUEIREDO**  
Secretário de Estado de Saúde

## GOVERNADORIA

Extrato do Primeiro Termo Aditivo Nº 001/2023-SINFRA  
Processo nº SINFRA-PRO-2023/06285

**OBJETO:** O presente instrumento tem por objetivo alterar A CLÁUSULA TERCEIRA - DOS PRAZOS, item 3.1.1 do contrato de Financiamento nº 0536914-09, de 04/09/2020, registro sob nº 405036, Livro.B.5447, fls 103/123 no cartório do 1º Ofício - Tabelionato e Registro de Títulos Documentos e Pessoas Jurídicas de Cuiabá-MT, que passa a vigorar com a seguinte redação:

**CLAUSULA TERCEIRA - DOS PRAZOS**

## 3.1 DO PRAZO PARA UTILIZAÇÃO DO CRÉDITO

3.1.1 O prazo para utilização do crédito total deste FINANCIAMENTO é 30/04/2024.

Assinatura: 13 de junho de 2023.

**DAS PARTES:** ESTADO DE MATO GROSSO e CAIXA ECONÔMICA FEDERAL

ASSINAM: Mauro Mendes Ferreira - Governador do Estado de Mato Grosso; e

Ubiratan Alves de Freitas - Agente Financeiro da Caixa Econômica Federal

## SECRETARIAS

## SEPLAG

## SECRETARIA DE ESTADO DE PLANEJAMENTO E GESTÃO

EXTRATO DO TERMO DE CONVÊNIO DE CONSIGNAÇÃO  
Nº 014/2023 - SEPLAG/MT

CONSIGNANTE: ESTADO DE MATO GROSSO, POR INTERMÉDIO DA SECRETARIA DE ESTADO DE PLANEJAMENTO E GESTÃO.

CONSIGNATÁRIA: ASSOCIAÇÃO DOS BOMBEIROS MILITARES DO ESTADO DE MATO GROSSO - ABMMT.

OBJETO: Autorização de consignações em folha de pagamento em favor da ASSOCIAÇÃO DOS BOMBEIROS MILITARES DO ESTADO DE MATO GROSSO - ABMMT, inscrita no CNPJ sob o nº 07.865.250/0001-33, para consignação de mensalidades instituídas para o seu custeio e quitação de convênios disponibilizados a seus associados para aquisição de bens e serviços, obedecendo ao teor do Decreto nº 691 de 12 de setembro de 2016, suas alterações posteriores e demais dispositivos legais atinentes à matéria.

VIGÊNCIA: 03/05/2023 a 02/05/2024

**BASILIO BEZERRA GUIMARÃES DOS SANTOS**  
Secretário de Estado de Planejamento e Gestão  
CONSIGNANTE

**ELIZEU DE LARA HURTADO FILHO**  
Presidente  
CONSIGNATÁRIA

PORTARIA Nº 052/2023/SEPLAG

A SECRETÁRIA ADJUNTA DE ADMINISTRAÇÃO SISTÊMICA, no uso de suas atribuições que lhe confere a Constituição Estadual, e da Portaria nº 074/2020/SEPLAG, publicado no D.O.E de 04 de Setembro de 2020, e considerando o disposto nas Lei nº 10.052 de 15 de janeiro de 2014 e suas alterações, Lei nº 9.317 de 21 de janeiro de 2010 e suas alterações, Lei nº 7.554 de 10 de dezembro de 2001 e suas alterações, no Decreto Estadual 1.303 de 04 de Março de 2022.

## RESOLVE:

Art.1º Homologar as Avaliações Anuais de Desempenho dos Servidores da Secretaria de Estado de Planejamento e Gestão-SEPLAG abaixo relacionados, referente aos seguintes exercícios, nos termos do Art. 9º do Decreto supracitado.

## Exercício de 2022/2023

| CARGO: ANALISTA ADMINISTRATIVO |                                    |                         |        |
|--------------------------------|------------------------------------|-------------------------|--------|
| MATRÍCULA                      | NOME DO SERVIDOR(A)                | CICLO AVALIATIVO        | NOTA   |
| 203065                         | ADEMILSON DIAS DE MOURA            | 05/06/2022 a 04/06/2023 | 86,50  |
| 255345                         | ADRIANNA ESTIVAL SOARES            | 08/05/2022 a 07/05/2023 | 100,00 |
| 109720                         | AMAURI LEITE PAREDES               | 30/05/2022 a 29/05/2023 | 99,44  |
| 113921                         | CLAUDENIL PEREIRA DE PINHO E COSTA | 20/04/2022 a 19/04/2023 | 95,08  |
| 137209                         | CLEBER ZAMBONI SARTOR              | 01/06/2022 a 31/05/2023 | 100,00 |
| 233619                         | EDIMEIA PEREIRA DAS CHAGAS         | 13/05/2022 a 12/05/2023 | 95,06  |
| 200009                         | EDSON MARTINS DA SILVA             | 09/04/2022 a 08/04/2023 | 96,39  |
| 271510                         | ELIZA SAYURI HIGA                  | 16/05/2022 a 15/05/2023 | 99,89  |
| 52045                          | ERICNILSON DA COSTA LANA           | 05/05/2022 a 04/05/2023 | 93,44  |
| 241230                         | FERNANDA MARIA ZUCHER              | 04/06/2022 a 03/06/2023 | 97,78  |
| 114059                         | GEORGE RONDON TANAKA               | 04/05/2022 a 03/05/2023 | 98,22  |

|        |                                       |                         |                        |
|--------|---------------------------------------|-------------------------|------------------------|
| 113675 | JOCILENE QUIXABEIRA DOS SANTOS        | 30/05/2022 a 29/05/2023 | AVALIAÇÃO NÃO EFETUADA |
| 99995  | JOMAIR ROBSON DA SILVA                | 31/05/2022 a 30/05/2023 | 93,67                  |
| 103757 | JONILZA DUARTE DE FREITAS             | 07/06/2022 a 06/06/2023 | 100,00                 |
| 233533 | KEILE COSTA PEREIRA                   | 23/05/2022 a 22/05/2023 | 99,56                  |
| 137448 | LUCIANA ACIOLY AVELINO                | 04/06/2022 a 03/06/2023 | 98,22                  |
| 212147 | LUCIANA CARLA PIRANI NASCIMENTO       | 06/04/2022 a 05/04/2023 | 100,00                 |
| 256160 | MAIRA CARLA RODRIGUES SLAVIERO        | 28/05/2022 a 27/05/2023 | AVALIAÇÃO NÃO EFETUADA |
| 111315 | MARCEL BELEM DE SOUZA                 | 01/06/2022 a 31/05/2023 | 97,89                  |
| 114536 | MARCIO BARBOSA BRANDÃO                | 17/05/2022 a 16/05/2023 | 97,94                  |
| 256547 | MARCIO SANCHES BERTAZO                | 10/06/2022 a 09/06/2023 | 92,56                  |
| 138471 | MARIA DA CONCEIÇÃO CALÇADA            | 12/06/2022 a 11/06/2023 | AVALIAÇÃO NÃO EFETUADA |
| 117316 | MARIA RAIMUNDA CUNHA FONSECA REZENDE  | 06/05/2022 a 05/05/2023 | 97,94                  |
| 103882 | OSCEMARIO FORTE DALTRO                | 27/05/2022 a 26/05/2023 | 100,00                 |
| 133883 | PAULO HENRIQUE RIBEIRO COELHO DA CRUZ | 11/04/2022 a 10/04/2023 | 98,89                  |
| 263737 | ROBSON LUIZ SILVA DE SOUZA            | 08/06/2022 a 07/06/2023 | 96,67                  |
| 203054 | SANDRA APARECIDA DONATI SILVERIO      | 02/06/2022 a 01/06/2023 | 98,67                  |
| 114566 | SOLANGE DIAS DE MOURA                 | 18/05/2022 a 17/05/2023 | 96,00                  |
| 63573  | VALDECARLOS JOSE DOS SANTOS           | 12/05/2022 a 11/05/2023 | 90,17                  |
| 241244 | VALERIA DA SILVA PINTO                | 11/06/2022 a 10/06/2023 | 98,72                  |
| 233528 | WILMA NOVAES TEIXEIRA DE OLIVEIRA     | 13/05/2022 a 12/05/2023 | 96,50                  |

## CARGO: TÉCNICO ADMINISTRATIVO

| MATRÍCULA | NOME DO SERVIDOR(A)                       | CICLO AVALIATIVO        | NOTA                   |
|-----------|---|-------------------------|------------------------|
| 248688    | ANA CLAUDIA DE OLIVEIRA ARRUDA            | 27/05/2022 a 26/05/2023 | 98,50                  |
| 255029    | BRUNA SANTOS DO MONTE                     | 11/04/2022 a 10/04/2023 | 92,00                  |
| 233165    | CAMILA KAMILA ESTER SOUZA TAVARES         | 18/05/2022 a 17/05/2023 | AVALIAÇÃO NÃO EFETUADA |
| 40240     | CELSO LUIS MAGALHAES SERRA                | 24/05/2022 a 23/05/2023 | 94,44                  |
| 277891    | ENEDINO DE OLIVEIRA                       | 10/05/2022 a 09/05/2023 | 100,00                 |
| 233629    | ERICK PETRONIUS LIMA RIBEIRO              | 12/05/2022 a 11/05/2023 | 99,61                  |
| 200472    | FRANCIELE DORTH DA SILVA                  | 09/04/2022 a 08/04/2023 | 96,17                  |
| 255422    | IVONILCE QUEIROZ DOS SANTOS               | 05/05/2022 a 04/05/2023 | 99,00                  |
| 40247     | JOCINEI XAVIER SANTANA DE JESUS           | 08/05/2022 a 07/05/2023 | 98,06                  |
| 137384    | MARCELLE RENATA DO ESPIRITO SANTO PEDROSO | 04/06/2022 a 03/06/2023 | 97,39                  |
| 40251     | NEUCI FRANCISCA DE JESUS                  | 05/04/2022 a 04/04/2023 | 96,33                  |
| 225279    | PAULO ROBERTO TAVARES DE MENEZES          | 07/05/2022 a 06/05/2023 | 98,06                  |
| 255333    | RENATA MIRANDA DA SILVA                   | 06/05/2022 a 05/05/2023 | 90,50                  |



| CARGO: APOIO ADMINISTRATIVO |                           |                         |                        |
|-----------------------------|---------------------------|-------------------------|------------------------|
| MATRÍCULA                   | NOME DO SERVIDOR(A)       | CICLO AVALIATIVO        | NOTA                   |
| 54580                       | LEONICE NUNES DE OLIVEIRA | 24/05/2022 a 23/05/2023 | AValiação NÃO EFETUADA |

| CARGO: ANALISTA DE DESENVOLVIMENTO ECONÔMICO E SOCIAL |                                |                         |        |
|---|--------------------------------|-------------------------|--------|
| MATRÍCULA   | NOME DO SERVIDOR(A)            | CICLO AVALIATIVO        | NOTA   |
| 45778   | BENEDITO BORGES DE REZENDE     | 03/06/2022 a 02/06/2023 | 100,00 |
| 112952  | LUCIANO SOUZA DE ARRUDA        | 06/05/2022 a 05/05/2023 | 100,00 |
| 240097  | MARLY SOUZA FARIA              | 18/05/2022 a 17/05/2023 | 92,67  |
| 277516  | PAULO CESAR DE OLIVEIRA FALCÃO | 28/04/2022 a 27/04/2023 | 87,78  |

| CARGO: TÉCNICO DE DESENVOLVIMENTO ECONÔMICO E SOCIAL |                                  |                         |       |
|--|----------------------------------|-------------------------|-------|
| MATRÍCULA  | NOME DO SERVIDOR(A)              | CICLO AVALIATIVO        | NOTA  |
| 233520   | CAMILA BRAGE PARAENSE            | 24/05/2022 a 23/05/2023 | 88,83 |
| 241089   | ELIZANGELA ELIZABETE DE ASSUNÇÃO | 28/05/2022 a 27/05/2023 | 97,00 |
| 255678   | JORCENE SILVA DE SOUZA           | 19/05/2022 a 18/05/2023 | 95,94 |

| CARGO: GESTOR GOVERNAMENTAL |                                      |                         |       |
|-----------------------------|--------------------------------------|-------------------------|-------|
| MATRÍCULA                   | NOME DO SERVIDOR(A)                  | CICLO AVALIATIVO        | NOTA  |
| 95131                       | AGAPE GRACE COURA DE FARIA           | 08/05/2022 a 07/05/2023 | 96,83 |
| 96724                       | PAULO FERNANDES RODRIGUES            | 09/04/2022 a 08/04/2023 | 96,28 |
| 96730                       | PAULO HENRIQUE LEITE DE OLIVEIRA     | 25/04/2022 a 24/04/2023 | 98,67 |
| 96728                       | RITA DE CASSIA OLIVEIRA CHILLETTO    | 19/04/2022 a 18/04/2023 | 99,56 |
| 203052                      | ROOSELIANE DE MAGALHAES LOTTI        | 22/04/2022 a 21/04/2023 | 99,56 |
| 48737                       | WALDEVINO FERREIRA CASSEANO DE SOUZA | 06/05/2022 a 05/05/2023 | 94,44 |

Art. 2º Registrada, Publicada, Cumpra-se.

Cuiabá-MT, 19 de Junho de 2023.

Eliane Rosa Fernandes de Albuquerque  
Secretária Adjunta de Administração Sistêmica  
(assinado eletronicamente)

CGE

**CONTROLADORIA GERAL DO ESTADO**

**PORTARIA Nº 0061/2023/CGE/MT**

**O SECRETÁRIO CONTROLADOR-GERAL DO ESTADO DE MATO GROSSO** no uso de suas atribuições legais e considerando o disposto Lei nº 8.099, de 29 de março de 2004. Alterada pelas leis: Lei nº 9.040, de 05 de dezembro de 2008; Lei nº 9.398, de 30 de junho de 2010; Lei nº 9.735, de 15 de maio de 2012 e Lei Complementar nº 550, de 27 de novembro de 2014 e considerando o Decreto nº. 3.006 de 05 de maio de 2004.

**RESOLVE:**

Art. 1º **Homologar** o resultado da Avaliação Anual de Desempenho dos(as) servidores(as) da CGE/MT, referente ao exercício de 2022/2023.

| Auditor do Estado |                          |                         |           |
|-------------------|--------------------------|-------------------------|-----------|
| Matrícula         | Nome                     | Ciclo avaliativo        | Pontuação |
| 121646            | Alysson Sander De Souza  | 29/03/2022 a 28/03/2023 | 99,22     |
| 96324             | Elba Vicentina De Moraes | 04/05/2022 a 03/05/2023 | 98,28     |

|        |                          |                         |       |
|--------|--------------------------|-------------------------|-------|
| 244182 | Nilva Isabel Da Rosa     | 06/05/2022 a 05/05/2023 | 96,67 |
| 96201  | Norton Glay Sales Santos | 12/05/2022 a 11/05/2023 | 98,39 |

| Profissional da Área Instrumental do Governo |                         |                         |           |
|--|-------------------------|-------------------------|-----------|
| Matrícula                                    | Nome                    | Ciclo avaliativo        | Pontuação |
| 134886                                       | Antoine De Arruda Souza | 08/05/2022 a 07/05/2023 | 98,39     |

REGISTRADA E PUBLICADA, CUMpra-SE.

Cuiabá-MT, 16 de junho de 2023.

**Paulo Farias Nazareth Netto**  
Secretário Controlador-Geral do Estado

**PORTARIA Nº 0063/2023/CGE/MT**

*Designa colaboradores para exercer a função de Fiscal Titular e Fiscal Substituto do Contrato.*

**O SECRETÁRIO CONTROLADOR GERAL DO ESTADO**, no uso das atribuições que lhe confere o art. 71, II da Constituição Estadual e, considerando os dispositivos da Lei nº. 8.666/93 e termos do Decreto nº. 840/2017, art. 99, § 3º, I, que regulamenta o acompanhamento e fiscalização da execução de contratos administrativos.

**RESOLVE:**

**Art. 1º.** Designar servidores para atuarem como fiscais e seus respectivos substitutos para acompanhar, fiscalizar e avaliar a execução do Termo de Contrato abaixo relacionado:

| Nº Contrato | Credor                                    | Valor do Contrato  | Vigência                | Fiscal Titular   | Fiscal Substituto                           |
|-------------|---|--|-------------------------|--|---|
| 007/2023    | APPA SERVIÇOS TEMPORÁRIOS E EFETIVOS LTDA | R\$ 122.003,52 (cento e vinte e dois mil, três reais e cinquenta e dois centavos). | 01/06/2023 a 31/05/2024 | Isabella Cicero de Sá Davantel Pio - Matrícula: 281947 | Edevanda Silva de Moraes -Matrícula: 247123 |

**Art. 2º** Esta Portaria entra em vigor na data de sua publicação.

REGISTRADA E PUBLICADA, CUMpra-SE.

Cuiabá-MT, 20 de junho de 2023.

**Paulo Farias Nazareth Netto**  
Secretário Controlador-Geral do Estado

**PORTARIA Nº 0064/2023/CGE/MT**

*Institui o Programa de Gestão e Melhoria da Qualidade da Atividade de Auditoria Interna (PGMQ) da Controladoria Geral do Estado de Mato Grosso - CGE*

**O SECRETÁRIO CONTROLADOR GERAL DO ESTADO DE MATO GROSSO**, no uso de suas atribuições que lhe confere o artigo 71, incisos II, da Constituição Estadual;

**CONSIDERANDO** a autoavaliação realizada pelo Grupo de Trabalho instituído pela Portaria nº 75/2022/CGE-MT

**CONSIDERANDO** a adoção do Modelo de Capacidade de Auditoria Interna (IA-CM) como ferramenta estratégica de melhoria contínua e ordenada da qualidade do processo de auditoria interna

**RESOLVE:**

**Art. 1º** Instituir o Programa de Gestão e Melhoria da Qualidade da Atividade de Auditoria Interna (PGMQ) da CGE.

**Art. 2º** O PGMQ tem por objetivo estabelecer atividades de caráter

permanentes destinadas a avaliar a qualidade, a produzir informações gerenciais, promover a melhoria contínua da atividade de auditoria interna da CGE.

**Art. 3º** As ações do PGMQ serão implementadas tanto no nível dos trabalhos individuais, quanto no nível mais amplo da atividade de auditoria interna.

**Art. 4º** As avaliações do PGMQ devem incluir todas as fases da atividade de auditoria interna e aferir o alcance do propósito da atividade de auditoria interna, a conformidade dos trabalhos com as normas estabelecidas pela CGE e a conduta ética e profissional dos auditores.

**Art. 5º** Os resultados do PGMQ serão utilizados como subsídios para os processos de capacitação do quadro de pessoal e de melhoria contínua da atividade de auditoria interna.

**Art. 6º** O PGMQ deve realizar avaliações internas e externas de qualidade, sendo assim consideradas:

- I - Avaliações internas
  - a. Monitoramento contínuo
  - b. Avaliações periódicas
- II - Avaliações externas

§1º O monitoramento contínuo consiste na avaliação de qualidade realizada de forma permanente por meio das políticas e práticas rotineiras de planejamento, supervisão, padronização, revisão de relatórios e avaliação da atividade de auditoria interna.

§2º O monitoramento contínuo poderá contemplar, entre outros, os seguintes mecanismos de avaliação:

- a. Checklists ou ferramentas de automação para avaliar a conformidade dos auditores internos com as práticas e procedimentos estabelecidos.
- b. Feedback de gestores e de partes interessadas.
- c. Indicadores de desempenho relacionados ao desenvolvimento profissional da equipe de auditoria, tempestividade dos trabalhos e satisfação das partes interessadas.

§3º As avaliações periódicas serão realizadas de forma sistemática, abrangente e permanente, com base em roteiros de verificação previamente estabelecidos para avaliar a qualidade, a adequação e a suficiência do processo de planejamento; das evidências e dos papéis de trabalho produzidos ou coletados pelos auditores; das conclusões alcançadas; da comunicação dos resultados; do processo de supervisão; e do processo de monitoramento das recomendações emitidas em trabalhos individuais de auditoria.

§ 4º As avaliações externas serão realizadas, pelo menos uma vez a cada cinco anos, com o objetivo de obter opinião independente sobre o conjunto geral dos trabalhos de auditoria realizados e sua conformidade com princípios e normas aplicáveis. As avaliações externas serão conduzidas por profissional ou organização qualificado e independente, externo à estrutura da CGE, ou por meio de autoavaliação com posterior validação externa independente.

§ 5º As avaliações externas de qualidade serão realizadas com base no Modelo de Capacidade de Auditoria Interna (IA-CM), do Instituto dos Auditores Internos (IIA).

§ 6º As atividades relativas às avaliações de qualidade poderão ser realizadas por meio de amostragem.

**Art. 7º** Compete à Unidade de Desenvolvimento e Articulação Institucional coordenar as atividades do PGMQ, incluindo, entre outras, as seguintes atribuições:

- a) estabelecer e monitorar os indicadores de desempenho da atividade de auditoria interna;
- b) estabelecer o conteúdo e a forma de obtenção dos feedbacks de gestores e de auditores;
- c) definir os roteiros, a periodicidade, a metodologia e a forma de reporte das avaliações internas de qualidade;
- d) promover a consolidação e a divulgação dos resultados das avaliações realizadas no âmbito do PGMQ; e,
- e) propor outros procedimentos de asseguuração e de melhoria da qualidade.

**Art. 8º** - Os resultados do PGMQ devem ser reportados anualmente ao Secretário Controlador Geral e ao Conselho Superior de Controle Interno -

CSCI, contemplando, no mínimo, as seguintes informações:

- a) o escopo, a frequência e os resultados das avaliações internas e externas realizadas;
- b) o nível de capacidade da (unidade), conforme Modelo IA-CM;
- c) as oportunidades de melhoria identificadas;
- d) as fragilidades com potencial de comprometer a qualidade da atividade de auditoria interna;
- e) os planos de ação corretiva, se for o caso;
- f) o andamento das ações para melhoria da atividade de auditoria interna.

**Art. 9º** Os relatórios de auditoria somente poderão declarar conformidade com as normas internacionais que regulamentam a prática profissional de auditoria interna, quando os resultados do PGMQ sustentarem essa afirmação.

**Art. 10º** Caso se constate não conformidade capaz de impactar o escopo geral ou a operação da atividade de auditoria interna, o Secretário Controlador Geral deve divulgar a não conformidade e os impactos ao Conselho do Sistema de Controle Interno - CSCI.

**Art. 11º** Esta Portaria entra em vigor na data de sua publicação.

REGISTRADA E PUBLICADA, CUMPRA-SE.

Cuiabá-MT, 20 de junho de 2023.

**Paulo Farias Nazareth Netto**  
Secretário Controlador-Geral do Estado

**SFFAZ**

**SECRETARIA DE ESTADO DE FAZENDA**

**COORDENADORIA DE ORÇAMENTO - COOC/SOFC - SAAF/SEFAZ**  
**EXTRATO DO TERMO DE COOPERAÇÃO Nº 0196/2023/SAAF/SEFAZ**

**COOPERANTE: O ESTADO DE MATO GROSSO**, por intermédio da **SECRETARIA DE ESTADO DE FAZENDA - SEFAZ**.

**COOPERADO: MUNICÍPIO DE JUARA/MT - CNPJ: 15.072.663/0001-99**  
**PROTOCOLO: SEFAZ-PRO-2023/03179**

**OBJETO: Parceria com o município de JUARA/MT, visando a instalação de Unidade de Serviço Conveniada -USC, com a finalidade de aprimorar o alcance da eficácia da administração fazendária de ambos entes federados envolvidos.**

**VIGÊNCIA: 05 (cinco) anos contados a partir da assinatura. Data da assinatura: 16/06/2023.**

**ASSINAM: pelo Cooperante, Fabio Fernandes Pimenta - Secretário Adjunto da Receita Pública e pelo Cooperado - Carlos Amadeu Sirena - Prefeito Municipal.**

**COORDENADORIA DE ORÇAMENTO - COOC/SOFC - SAAF/SEFAZ**  
**EXTRATO DO TERMO DE COOPERAÇÃO Nº 0222/2023/SAAF/SEFAZ**

**COOPERANTE: O ESTADO DE MATO GROSSO**, por intermédio da **SECRETARIA DE ESTADO DE FAZENDA - SEFAZ**.

**COOPERADO: MUNICÍPIO DE ALTO GARÇAS/MT - CNPJ: 03.133.097/0001-07**  
**PROTOCOLO: SEFAZ-PRO-2023/03265**

**OBJETO: Parceria com o município de ALTO GARÇAS/MT, visando a instalação de Unidade de Serviço Conveniada -USC, com a finalidade de aprimorar o alcance da eficácia da administração fazendária de ambos entes federados envolvidos.**

**VIGÊNCIA: 05 (cinco) anos contados a partir da assinatura. Data da assinatura: 16/06/2023.**

**ASSINAM: pelo Cooperante, Fabio Fernandes Pimenta - Secretário Adjunto da Receita Pública e pelo Cooperado - Claudinei Singolano - Prefeito Municipal.**

**SECRETARIA DE ESTADO DE FAZENDA**  
**SECRETARIA ADJUNTA DA RECEITA PÚBLICA**  
**SUPERINTENDÊNCIA DE FISCALIZAÇÃO**  
**CFIA - COORD. DE FISCALIZAÇÃO DA INDÚSTRIA E AGRONEGÓCIO**

**EDITAL DE NOTIFICAÇÃO E INTIMAÇÃO:** Por intermédio desta publicação do edital de Notificação, considera que fica(m) notificado(s) o(s) contribuinte(s) da emissão da(s) INTIMAÇÃO(ÕES), conforme abaixo. O(s) contribuinte(s) poderá(ão) tomar conhecimento dessa(s) intimação(ões) junto à SEFAZ-MT por meio de acesso ao Portal da Secretaria de Estado da Fazenda na internet ([www.sefaz.mt.gov.br](http://www.sefaz.mt.gov.br)), no menu "Serviços", na Pasta "Notificação-e", clicando no LINK DO SERVIÇO, onde deverão ser informados: 1) o número completo da Intimação; 2) o número do CNPJ/CPF

do Contribuinte; 3) o Código Verificador; 4) o Código da Imagem. O Código Verificador da Notificação será enviado ao(s) e-mail(s) do(s) contribuinte(s) cadastrado(s) na SEFAZ/MT. Caso o(s) mesmo(s) não receba(m) o "Código Verificador da Notificação", deverá(ão) solicitá-lo por mensagem eletrônica endereçada ao e-mail [ouvidoria@sefaz.mt.gov.br](mailto:ouvidoria@sefaz.mt.gov.br).

| PARTICIPANTE                    | CPF/CNPJ           | NÚMEROS DAS NOTIFICAÇÕES | E-PROCESS     |
|---------------------------------|--------------------|--------------------------|---------------|
| RENATO ANDRE ZANETTI            | 039.972.629-26     | 166074/1760/68/2023      | 51134508/2023 |
| ÚNICA CORRETORA DE CEREAIS LTDA | 06.257.518/0001-91 | 166088/1760/68/2023      | 51134516/2023 |
| AGENOR DA CRUZ OLIVEIRA         | 284.453.921-15     | 83331/1760/68/2023       | 51134579/2023 |

Cuiabá, 20 de junho de 2023. Coordenadoria de Fiscalização da Indústria e Agronegócio - CFIA/SUFIS/SARP/SEFAZ-MT - Marcos Timóteo Arcanjo Amaral, Fiscal de Tributos Estaduais, Matrícula 107651

COORD. DE FISCALIZAÇÃO DE INDÚSTRIA E AGRONEGÓCIOS - CFIA

#### COMUNICADO DE AUTUAÇÃO FISCAL

A partir da publicação deste Edital, fica notificado o contribuinte acima mencionado a tomar conhecimento de pendência junto à SEFAZ-MT. O detalhamento destas pendências poderá ser verificado por meio de acesso ao Portal da SEFAZ-MT ([www.sefaz.mt.gov.br](http://www.sefaz.mt.gov.br)), no Menu "Serviços", na Pasta de Consulta "Notificação-e", onde deverão ser informados: 1) o número da Notificação; 2) o número do CNPJ/CPF do Contribuinte; 3) o código verificador (o qual deve ser solicitado por E-mail em [ouvidoria@sefaz.mt.gov.br](mailto:ouvidoria@sefaz.mt.gov.br), que será enviado somente para o endereço eletrônico da empresa cadastrado na SEFAZ-MT.

| Contribuinte        | Inscrição Estadual | Número Documento | Nº da Notificação   |
|---------------------|--------------------|------------------|---------------------|
| WARNEY CAMPOS BRAGA |                    | 131.877.856-54   | 171690/1760/39/2023 |

COORDENADORIA DE CONTA CORRENTE - CCCR

#### AVISO DE COBRANÇA DA CONTA CORRENTE FISCAL

SUPERINTENDÊNCIA DE INFORMAÇÕES DA RECEITA PÚBLICA EDITAL DE INTIMAÇÃO/SNE: Sistema de Notificação Eletrônica - A CCCR -Coordenadoria de Conta Corrente, por meio desta publicação de Edital, intima o(s) contribuinte(s) abaixo mencionado(s) a recolherem, no prazo de 30 (trinta) dias contados da publicação do presente, os débitos fiscais exigidos pelo Aviso de Cobrança da Conta Corrente Fiscal. O detalhamento do aviso de cobrança poderá ser obtido por meio de acesso ao Portal da SEFAZ-MT ([www.sefaz.mt.gov.br](http://www.sefaz.mt.gov.br)), no Menu Serviços, na Pasta Consulta de Notificação-e, onde deverão ser informados: 1) o número completo do Aviso de Cobrança da Conta Corrente 2) o número do CNPJ/CPF do Contribuinte; 3) o código verificador (o qual deve ser solicitado pelo Portal de Serviços Fazendários - SEFAZ PARA VOCÊ, no site [www5.sefaz.mt.gov.br](http://www5.sefaz.mt.gov.br)).

| Contribuinte                               | Inscrição Estadual | Número Documento   | Nº da Notificação |
|--|--------------------|--------------------|-------------------|
| ANA BEATRIZ CRISTINA PINTO                 |                    | 482.977.890/0011-0 | 166106/54/28/2023 |
| ANA BEATRIZ CRISTINA PINTO                 |                    | 482.977.890/0011-0 | 169459/54/28/2023 |
| ARPMED S.A                                 |                    | 023.917.010/0047-7 | 166120/54/28/2023 |
| ARPMED S.A                                 |                    | 023.917.010/0047-7 | 169463/54/28/2023 |
| ASX COMERCIAL DE MEDICAMENTOS LTDA         |                    | 352.019.540/0014-7 | 166165/54/28/2023 |
| ASX COMERCIAL DE MEDICAMENTOS LTDA         |                    | 352.019.540/0014-7 | 169457/54/28/2023 |
| C.E.G.SOARES LTDA                          | 137250517          |                    | 166139/54/28/2023 |
| CASA SANTA LUZIA IMPORTADORA LTDA          |                    | 593.501.160/0036-5 | 166141/54/28/2023 |
| CASA SANTA LUZIA IMPORTADORA LTDA          |                    | 593.501.160/0036-5 | 169454/54/28/2023 |
| CRISTAL DISTRIBUIDORA DE MEDICAMENTOS LTDA |                    | 921.327.860/0038-0 | 166147/54/28/2023 |
| CRISTAL DISTRIBUIDORA DE MEDICAMENTOS LTDA |                    | 921.327.860/0038-0 | 169451/54/28/2023 |

|   |           |                    |                   |
|---|-----------|--------------------|-------------------|
| CRISTIANO FERREIRA DA SILVA                                   | 135334390 |                    | 166129/54/28/2023 |
| DISTRIBUIDORA MATOGROSSENSE DE PUBLICACOES LTDA EPP           | 133410447 |                    | 166110/54/28/2023 |
| ELETRORARO COMERCIO DE ELETRODOMESTICOS EIRELI                |           | 059.655.480/0094-7 | 166135/54/28/2023 |
| ELETRORARO COMERCIO DE ELETRODOMESTICOS EIRELI                |           | 059.655.480/0094-7 | 169462/54/28/2023 |
| FAN - DISTRIBUIDORA DE PETROLEO LTDA                          |           | 053.803.690/0116-2 | 166161/54/28/2023 |
| FMC QUIMICA DO BRASIL LTDA.                                   | 136909825 |                    | 166137/54/28/2023 |
| G BASILIO   | 134189167 |                    | 166121/54/28/2023 |
| HOMACC COMERCIO DE MAT MEDICO HOSPITALAR                      |           | 077.975.790/0010-4 | 166128/54/28/2023 |
| HOMACC COMERCIO DE MAT MEDICO HOSPITALAR                      |           | 077.975.790/0010-4 | 169453/54/28/2023 |
| HOSPDROGAS COMERCIAL LTDA EPP                                 |           | 087.749.060/0017-5 | 166112/54/28/2023 |
| HOSPDROGAS COMERCIAL LTDA EPP                                 |           | 087.749.060/0017-5 | 169460/54/28/2023 |
| JARY DE OLIVEIRA SANTOS                                       | 138138028 |                    | 166146/54/28/2023 |
| JR LACERDA MAT. MED HOSPITALAR LTDA                           |           | 035.959.840/0019-9 | 166118/54/28/2023 |
| JR LACERDA MAT. MED HOSPITALAR LTDA                           |           | 035.959.840/0019-9 | 169461/54/28/2023 |
| JULIANA DE PAULA LUCAS SANTOS                                 | 138886954 |                    | 166156/54/28/2023 |
| MABELE COMERCIO DE VEICULOS EIRELI                            |           | 354.571.270/0011-9 | 166151/54/28/2023 |
| MABELE COMERCIO DE VEICULOS EIRELI                            |           | 354.571.270/0011-9 | 169455/54/28/2023 |
| MACDONALD ROVERSI   | 136487262 |                    | 166133/54/28/2023 |
| MIL WATTS COMERCIO DE MATERIAIS ELETRICOS EIRELI              |           | 285.935.520/0017-0 | 166143/54/28/2023 |
| MIL WATTS COMERCIO DE MATERIAIS ELETRICOS EIRELI              |           | 285.935.520/0017-0 | 169464/54/28/2023 |
| Nova Profhel Ind e Com Esquadrias e Mat Cons Ltda             |           | 058.093.950/0019-1 | 166122/54/28/2023 |
| Nova Profhel Ind e Com Esquadrias e Mat Cons Ltda             |           | 058.093.950/0019-1 | 169452/54/28/2023 |
| PIRATRATOR COMERCIO DE PEÇAS PARA TRATORES LTDA.              |           | 080.406.950/0014-7 | 166111/54/28/2023 |
| PIRATRATOR COMERCIO DE PEÇAS PARA TRATORES LTDA.              |           | 080.406.950/0014-7 | 169450/54/28/2023 |
| PRD NEGOCIOS VEICULARES EIRELLI                               |           | 304.822.700/0014-7 | 166167/54/28/2023 |
| PRD NEGOCIOS VEICULARES EIRELLI                               |           | 304.822.700/0014-7 | 169458/54/28/2023 |
| RGR COM IMPORT EXPORT DISTRI DE MEDICAMENTOS LTDA - EPP       |           | 169.268.110/0015-8 | 166164/54/28/2023 |
| RGR COM IMPORT EXPORT DISTRI DE MEDICAMENTOS LTDA - EPP       |           | 169.268.110/0015-8 | 169456/54/28/2023 |
| SENSI BR COMERCIAL DE PRODUTOS EM INFORMATICA LTDA            |           | 465.746.170/0020-0 | 166166/54/28/2023 |
| SIMONI BAVUTI   | 139282149 |                    | 166160/54/28/2023 |
| SS INDUSTRIA METALURGICA DE TELAS LTDA                        |           | 083.250.390/0019-0 | 166116/54/28/2023 |
| SS INDUSTRIA METALURGICA DE TELAS LTDA                        |           | 083.250.390/0019-0 | 169465/54/28/2023 |
| SUPERFORTE TRANSPORTES E REPRESENTACOES DE FERTILIZANTES LTDA | 133693384 |                    | 166114/54/28/2023 |
| VANDERLEI MULLER  | 138804281 |                    | 166153/54/28/2023 |

COORDENADORIA DE MONITORAMENTO ELETRÔNICO - CMTE

## NOTIFICAÇÃO

A CMTE - Coordenadoria de Monitoramento Eletrônico, por intermédio desta publicação do Edital de Notificação, considera que fica (m) notificado (s) o (s) contribuinte (s) abaixo mencionado (s) a tomar (em) conhecimento de pendência (s) junto à SEFAZ-MT. O detalhamento desta (s) pendência (s) poderá ser verificado por meio de acesso ao Portal da SEFAZ-MT (www.sefaz.mt.gov.br), no Menu "Serviços", na Pasta "Intimação/Notificação", onde deverão ser informados: 1) o número completo da Intimação/Notificação; 2) o número do CNPJ/CPF do Contribuinte; 3) o código verificador (o qual deve ser solicitado por mensagem eletrônica, que deverá ser enviada somente por e-mail do contribuinte cadastrado na SEFAZ-MT, para notifica.ouvidoria@sefaz.mt.gov.br)

| Contribuinte                              | Inscrição Estadual | Número Documento | Nº da Notificação   |
|---|--------------------|------------------|---------------------|
| AGRO RACOES VENTURA LTDA                  | 139953663          |                  | 172392/1825/11/2023 |
| ARNILDO ALBINO HENDGES                    | 140012630          |                  | 172414/1825/11/2023 |
| J B COMERCIO DE GRAOS E TRANSPORTES LTDA  | 140014900          |                  | 172413/1825/11/2023 |
| TRMAX DISTRIBUIDORA E TRANSPORTADORA LTDA | 140033440          |                  | 172412/1825/11/2023 |

## PORTARIA Nº 083/2023/SAAF-SEFAZ

Dispõe sobre substitutos eventuais aos titulares de cargos em comissão, no âmbito da Secretaria Adjunta de Administração Fazendária.

**A SECRETÁRIA ADJUNTA DE ADMINISTRAÇÃO FAZENDÁRIA**, no exercício das atribuições que lhe são conferidas pelo inciso IV, do artigo 126, do Regimento Interno da **Secretaria de Estado de Fazenda - SEFAZ**, aprovado pelo Decreto nº 1.488 de 22 de setembro de 2022

CONSIDERANDO a necessidade de assegurar o funcionamento ininterrupto do órgão e o fluxo constante de decisões pertinentes ao âmbito das respectivas atribuições;

## RESOLVE:

**Art. 1º** Definir, no Anexo Único desta norma, os servidores designados como Primeiro e Segundo substitutos aos respectivos titulares de cargos em comissão, no âmbito da Secretaria Adjunta de Administração Fazendária.

**Parágrafo Único** Nos termos da competência administrativa, responde:

I - o primeiro substituto em razão da eventual ausência ou impedimento legal do titular;

II - o segundo substituto em razão da ausência ou impedimento do primeiro substituto.

**Art. 2º** O titular e os seus substitutos não poderão, simultaneamente, se ausentar, gozar férias, licenças ou se afastar por qualquer outro motivo legal.

**Art. 3º** Para a efetividade do presente ato normativo considera-se:

I - ausência: a não presença do titular ou substituto na respectiva unidade, verificada em caráter eventual, transitório ou momentâneo, qualquer que seja o motivo ou razão;

II - impedimento: quando o titular ou substituto encontra-se em gozo de férias, licença ou afastamento, por qualquer outro motivo legal.

**Art. 4º** Esta Portaria entra em vigor na data da sua publicação, revogando-se as disposições em contrário, em especial a Portaria nº 004/2023/SAAF/SEFAZ, DOE nº 28.420 de 19 de Janeiro de 2023.

Secretaria de Estado de Fazenda em Cuiabá/MT, 20 de Junho de 2023.

**RADIANA KÁSSIA E SILVA CLEMENTE**  
Secretária Adjunta de Administração Fazendária  
(Assinado via SIGADOC)

## ANEXO ÚNICO DA PORTARIA Nº 083/2023/SAAF-SEFAZ

| UNIDADE  | SIGLA | TITULAR                                   | 1º SUBSTITUTO                           | 2º SUBSTITUTO                           |
|--|-------|---|---|---|
| Unidade Executiva Fazendária - UEFA                              | UEFA  | Auxiliadora de Araújo Conceição           | Jorge Luis de Oliveira Feitosa          | Ana Gabriela Bertaglia Verano de Aquino |
| Unidade de Desenvolvimento dos Negócios Fazendários              | UDNF  | Jorge Luis de Oliveira Feitosa            | Auxiliadora de Araújo Conceição         | Glória Maria de Jesus Barbosa           |
| Superintendência de Orçamento, Finanças e Contabilidade          | SOFC  | Otacílio Tiago dos Santos                 | Edmilson João de Arruda                 | Priscila Albuquerque Albuês             |
| Coordenadoria de Orçamento                                       | COOC  | Priscila Albuquerque Albuês               | Cristiane Luzia da Silva Campos Peixoto | Edmilson João de Arruda                 |
| Coordenadoria Financeira   | COFI  | Wilma Augusta Pairague                    | Bruno Moreira Queiroz                   | Mário Márcio do Vale Silva              |
| Coordenadoria Contábil   | CONT  | Valter Moreira Venega da Silva            | Munalei Bulhões da Penha                | Henrique Gouvea Monteiro de Barros      |
| Superintendência de Gestão de Pessoas                            | SUGP  | Ingrid Zattar Ribeiro                     | Maria Regina da Silva Taveira           | Maria Inês de Sousa de Moraes           |
| Coordenadoria de Provimento e Aplicação                          | CPRA  | Maria Inês de Sousa de Moraes             | Rosalina Mamede Souza                   | Marcelo Teixeira                        |
| Coordenadoria de Manutenção                                      | CMAN  | Maria Regina da Silva Taveira             | Janaina Pereira de Almeida Ribeiro      | Simone Ferreira de Oliveira             |
| Coordenadoria de Desenvolvimento e Escola Fazendária             | CODEF | Fernanda da Silva Martins Solano          | Célio José Monteiro de Moraes           | Wilma Harumi Miyakawa                   |
| Coordenadoria de Saúde no Trabalho e Qualidade de Vida           | CSQV  | Daniel Oliveira Santos Araújo             | Luana Escobar Alioti Baratieri          | Henrique Arrais da Costa                |
| Superintendência de Aquisições e Contratos                       | SUAC  | Johara de Oliveira Barbosa Muniz Nogueira | Roger Doss                              | Daniela Campos de Brito                 |
| Coordenadoria de Aquisições                                      | COAQ  | Daniela Campos de Brito                   | Laieny Larussa Santos da Silva          | Márcia dos Santos Amorosino             |
| Coordenadoria de Contratos e Gestão de Atas de Registro de Preço | CCGA  | Gabriel Bernard de Souza Nunes            | Roselane Barbosa de França              | Fabricio Batista Mota                   |
| Superintendência de Patrimônio e Serviços                        | SUPS  | Marcus Francis Ferraz                     | Gleidson Batista de Oliveira            | Eliane Beatriz Cardoso de Oliveira      |
| Coordenadoria de Patrimônio Mobiliário, Materiais e Transporte.  | CPMT  | Francisvaldo De Castilho Gonçalves        | Alexsandro Fontes Meira e Silva         | Josué Neves Ormond                      |
| Coordenadoria de Mercadorias Apreendidas                         | CMAP  | Erivaldo Gomes de Carvalho Junior         | Gleidson Batista de Oliveira            | Marcus Francis Ferraz                   |
| Coordenadoria de Serviços, Documentos e Arquivo                  | CSDA  | Gabriel Herrero Araújo Fernandes          | Joice Rodrigues de Paula                | Gleidson Batista de Oliveira            |
| Superintendência de Infraestrutura e Patrimônio Imobiliário      | SUIP  | Fábio de Castro Gomide                    | Jader Brito Soares Fernandes            | Claudia Alessandra Xavier Ribeiro       |
| Coordenadoria de Projetos de Infraestrutura                      | COPI  | Rodolfo Sales de Oliveira Cabral          | Claudia Alessandra Xavier Ribeiro       | Patrícia Dias do Nascimento Nogueira    |

## PORTARIA Nº 084/2023/SAAF-SEFAZ

A SECRETÁRIA ADJUNTA DE ADMINISTRAÇÃO FAZENDÁRIA, no exercício das atribuições que lhe são conferidas pelo inciso IV, do artigo 126, do Regimento Interno da Secretaria de Estado de Fazenda - SEFAZ, aprovado pelo Decreto nº 1.488 de 22 de setembro de 2022 e no artigo 117 da Lei 14.133/21.

RESOLVE:

**Art. 1º.** Designar servidores para atuarem como fiscais e seus respectivos substitutos para acompanhar, fiscalizar e avaliar a execução do Termo de Cooperação abaixo relacionado:

| Processo             | Termo de Cooperação | Cooperado                    | Objeto  | Servidores Designados  |
|----------------------|---------------------|------------------------------|---|--|
| SEFAZ-PRO-2023/03265 | Nº 0222-2023        | Município de Alto Garças-MT. | Constitui objeto do presente Termo a instalação de Unidade Municipal de Serviços Conveniada -USC, com a finalidade de aprimorar o alcance e eficácia da atividade de administração fazendária de ambos os entes federados envolvidos. | Fiscal: João Bosco Amorim de Abreu - Matrícula: 225751<br>Substituto: Maria Perpétua Fontoura Soares - Matrícula: 8566 |

**Art. 2º.** Os atos dos Fiscais e Substitutos no âmbito desta Secretaria obedecem ao artigo 117 da Lei 14.133/21 e a Instrução Normativa 002/2020/SAAF/SEFAZ-MT

**Art. 3º.** Esta portaria entra em vigor na data da sua publicação.  
PUBLICADA. CUMpra-SE.

Gabinete da Secretária Adjunta de Administração Fazendária, Cuiabá/MT, 19 de Junho de 2023.

**RADIANA KASSIA E SILVA CLEMENTE**  
Secretária Adjunta de Administração Fazendária  
(Assinado via SIGADOC)

SEMA

**SECRETARIA DE ESTADO DE MEIO AMBIENTE**

A Secretaria de Estado de Meio Ambiente - SEMA/MT torna públicas as **Portarias de Outorga** abaixo relacionadas; o inteiro teor das portarias encontram-se disponíveis no site: [www.sema.mt.gov.br](http://www.sema.mt.gov.br), no link específico de Recursos Hídricos/Atos de Outorga/2023.

Portaria nº 555 de 19 de junho de 2023, Transfere e altera a outorga de **AGRÍCOLA DOURADO S.A.**, inscrito no CNPJ sob nº 26.053.994/0001-06, concedida pela Portaria nº 300 de 06/04/2021, publicada no DOE do dia 07/04/2021, para **AGROPECUÁRIA LOCKS LTDA.**, inscrito no CNPJ sob nº 01.982.131/0001-84, referente ao Processo nº 3089/2022, o direito de uso da água subterrânea para finalidade de outros usos. O empreendimento está localizado na zona rural do município de Nortelândia/MT, com validade até 31 de março de 2026.

Portaria nº 557 de 19 de junho de 2023, Outorga a **CAETANO POLATO**, inscrito no CPF sob nº 387.662.729-04, referente ao Processo nº 416/2023, o direito de uso da água subterrânea para finalidade de dessedentação animal e outros usos. O ponto de captação está localizado na Fazenda Agropecuária Missões, zona rural do município de Itiquira/MT, com validade até 16 de junho de 2028.

**LILIAN FERREIRA DOS SANTOS**  
Secretária Adjunta de Licenciamento Ambiental e Recursos Hídricos  
GSALARH/SEMA-MT

A Secretaria de Estado de Meio Ambiente - SEMA, torna pública a **Concessão**, através do **Cadastro de Captação Insignificante de Água Subterrânea** para o seguinte usuário:

**EDER RODRIGO PEREIRA**, CPF: 890.318.731-87, Processo nº 2159/2022, Município: **Campo Verde/MT**, Coordenadas Geográficas DATUM SIRGAS 2000 do ponto de captação **PT 01**: Lat. Geográficas: 15°29'59,77"S e Long. 55°07'00,58"W; Vazão máxima de bombeamento **4,3 m³/h** por um período de **1,163 h/dia** de bombeamento, perfazendo uma vazão máxima de utilização de **5 m³/dia**, durante **7 dias/semana**; Finalidade de uso: **outros usos**. Província Hidrogeológica Bacia do Paraná, UPG - TA-4. Validade do cadastro: **19/06/2033**. Fica o usuário responsável pelo atendimento ao disposto no art. 45 §2º da Lei Nacional de Saneamento Básico - Lei nº 11.445/2007 e pelo art. 7º § 1º do Decreto nº 7.217/2010.

A Secretaria de Estado de Meio Ambiente - SEMA, torna público o **indeferimento da solicitação de Outorga de direito de uso de água subterrânea**, para **Águas De Sorriso S.A.**, inscrito no CNPJ: 04.002.227/0001-27, referente ao Processo nº 562/2023, conforme Parecer Técnico nº 1368/2023.

**EXTRATO DE TERMO DE RECEBIMENTO**  
**Proc. SEMA-PRO-2022/11194.03**

**COMPROMISSÁRIO: SR. CLAUDECY OLIVEIRA LEMES**, brasileiro, divorciado, inscrito no CPF nº 511.668.361-34, responsável pelos imóveis rurais FAZENDA BOM SUCESSO, FAZENDA LANDY/IDAIA, FAZENDA CERRO ALEGRE/DUAS MARIAS e FAZENDA SOBERANA, situadas no município de Barão de Melgaço/MT.

**COMPROMITENTE: MAUREN LAZZARETTI**, brasileira, casada, portadora da Cédula de Identidade nº. 1031778-3 e do CPF nº. 867.141.041-20, com endereço no Centro Político Administrativo, Palácio Paiaguás, CEP: 78.050-970, Cuiabá/MT.

**OBJETOS:**

- R\$167.121,06 (cento e sessenta e sete mil, cento e vinte e um reais e seis centavos).

O valor foi recebido em sua totalidade, através de Depósito em Conta do FEMAM, referente a saldo residual da 1ª parcela do Termo de Ajustamento de Conduta, celebrado nos autos dos processos SIMP nº 001612-097/2019; 000579-096/2021; 000078-096/2020 entre a Secretaria de Estado de Meio Ambiente e Ministério Público do Estado de Mato Grosso, tendo como compromissário o interessado CLAUDECY OLIVEIRA LEMES.

**ASSINADO:** Em Cuiabá - MT, 13 de junho de 2023.

**ASSINAM:** MAUREN LAZZARETTI - Secretária de Estado de Meio Ambiente;

A Secretaria de Estado do Meio Ambiente - SEMA/MT, em conformidade com o artigo 37 da Constituição Federal de 1988, torna públicas as seguintes licenças emitidas pela DUD/SEMA/TANGARADASERRA - Diretoria da Unidade Desconcentrada de Tangará da Serra/MT

Tangará da Serra, 20 de Junho de 2023.

| Protocolo  | Nº Licença            | Razão Social              | Atividade Licenciada                  | Município               |
|------------|-----------------------|---------------------------|---------------------------------------|-------------------------|
| 45599/2022 | LP Nº.<br>316747/2023 | Cervejaria<br>Alpner LTDA | Fabricação<br>de cervejas e<br>chopes | Tangará da<br>Serra/MT. |

**ORIGINAL ASSINADA**

**Jeferson Zucchi**  
Diretor DUD/SEMA/TANGARADASERRA

A Gerência de Segurança de Barragens da Secretaria de Estado de Meio Ambiente, no uso de suas atribuições, e de acordo com a Política Nacional de Segurança de Barragens, vem notificar o interessado elencado abaixo, sobre o arquivamento definitivo do respectivo processo, em virtude de inconsistência técnica.

| Processo   | Interessado  |
|------------|--|
| 19352/2022 | Interessado: Dilceu Rossato<br>CPF: 389.602.220-20<br>Responsável Técnico: Warley Leonel Vilela<br>PT 169050/GSB/CCRH/SURH/SEMA - MT |

**Maria de Fátima Souza Cardoso**  
Gerência de Segurança de Barragens  
GSB/SEMA

Notificamos os respectivos proprietários dos imóveis rurais listados a seguir, conforme número de cadastro ambiental rural; providenciar classificação de segurança por meio de cadastro ou outorga de obra hidráulica para barragens existentes, no PRAZO DE 90 (NOVENTA) DIAS, conforme enquadramento estabelecido pela Instrução Normativa nº 02 de 17 de dezembro de 2020 atualizada pela instrução normativa 04 de 11 de fevereiro de 2021, na norma vigente, considerando o que dispõe na lei 12334/2010, alterada pela Lei 14066/2020, e termos de referência aplicáveis, disponíveis no seguinte sítio eletrônico: <http://www.sema.mt.gov.br/site/index.php/unidades-administrativas/recursos-hidricos/category/394-seguran%C3%A7a-de-barragens>.

|  |
|--|
| Número da Inscrição do Cadastro Ambiental Rural: MT36064/2017<br>Proprietário: 81380577004 - Darci Getúlio Ferrarin Júnior<br>Nome da Propriedade: FAZENDA SÃO JORGE - LOTE 1 A                                    |
| Número da Inscrição do Cadastro Ambiental Rural: MT103695/2020<br>Proprietário: 27931653874 - LUIZ GUSTAVO ROCHA DE SOUZA<br>Nome da Propriedade: FAZENDA ÁGUA SANTA   |
| Número da Inscrição do Cadastro Ambiental Rural: MT101626/2018<br>Proprietário: 33377057900 - IRIO DAL&apos; MASO<br>Nome da Propriedade: FAZENDA CANAÁ (MAT 9909)   |
| Número da Inscrição do Cadastro Ambiental Rural: MT78779/2017<br>Proprietário: 58207902949 - SONIA MARI MATIAS MANTOVAN; 09072292987 - ODAIR MANTOVAN<br>Nome da Propriedade: FAZENDA FILADÉLFIA                   |
| Número da Inscrição do Cadastro Ambiental Rural: MT18431/2017<br>Proprietário: 24830250000117 - RIVA AGRONEGÓCIOS LTDA<br>Nome da Propriedade: FAZENDA MARAUENSE V - GLEBAA e B                                    |
| Número da Inscrição do Cadastro Ambiental Rural: MT107399/2018<br>Proprietário: 00754510930 - ALCIDES JOÃO ROCHEMBACH; 37180231991 - LUDIA EMILIA KERBER ROCHEMBACH<br>Nome da Propriedade: Fazenda Santa Edwirges |
| Número da Inscrição do Cadastro Ambiental Rural: MT65850/2017<br>Proprietário: 29899192104 - Geraldo Moacir Butturi; 94970831149 - Zelia Tavares Butturi<br>Nome da Propriedade: Sítio Asa Branca III              |
| Número da Inscrição do Cadastro Ambiental Rural: MT44550/2018<br>Proprietário: 46030972987 - DARCY MARTELLI; 94527563149 - MARIA LUCIA BEDIN MARTELLI<br>Nome da Propriedade: FAZENDA MARTELLI V                   |
| Número da Inscrição do Cadastro Ambiental Rural: MT23182/2017<br>Proprietário: 28843472836 - Marcia da Silva da Cruz; 47663286987 - José Eustáquio da Cruz<br>Nome da Propriedade: Sítio Nossa Senhora Aparecida   |
| Número da Inscrição do Cadastro Ambiental Rural: MT15860/2017<br>Proprietário: 68316232987 - Jair Soave<br>Nome da Propriedade: Fazenda Boa Esperança  |
| Número da Inscrição do Cadastro Ambiental Rural: MT63115/2018<br>Proprietário: 08895350197 - RODOLFO GOMES DA SILVA<br>Nome da Propriedade: FAZENDA SÃO BENTO DA SALOBRA   |
| Número da Inscrição do Cadastro Ambiental Rural: MT23639/2017<br>Proprietário: 69494096134 - REGINA KEIKO SASSAGIMA GIOPATO; 53158601168 - VANDERLEI APARECIDO GIOPATO<br>Nome da Propriedade: Sítio Esperança     |
| Número da Inscrição do Cadastro Ambiental Rural: MT25344/2019<br>Proprietário: 04739064812 - Isabel Regina Ponce<br>Nome da Propriedade: Sítio Ponce   |
| Número da Inscrição do Cadastro Ambiental Rural: MT101374/2018<br>Proprietário: 34551069191 - MAGNA NEVES GUIMARÃES; 17044340172 - ORCIVAL GOUVEIA GUIMARÃES<br>Nome da Propriedade: FAZENDA CHAPADÃO              |
| Número da Inscrição do Cadastro Ambiental Rural: MT34015/2017<br>Proprietário: 02283058961 - ROSINEI CADENA PIOVESAN<br>Nome da Propriedade: FAZENDA SANTA EDWIGES   |
| Número da Inscrição do Cadastro Ambiental Rural: MT85061/2018<br>Proprietário: 48729248191 - ANTONINHO LIVI; 00492737100 - LUCIANE MARGARETE LIVI<br>Nome da Propriedade: FAZENDA 3 L                              |
| Número da Inscrição do Cadastro Ambiental Rural: FAZENDA 3 L<br>Proprietário: 34462201191 - ADÃO ZALÉM ALVES DA SILVA; 46861556149 - ELENIR AFONSO DA SILVA<br>Nome da Propriedade: FAZENDA RIACHO DOCE            |
| Número da Inscrição do Cadastro Ambiental Rural: MT9469/2017<br>Proprietário: 44026037000164 - EMAL EMPRESA DE MINERAÇÃO ARIPUANÁ LTDA<br>Nome da Propriedade: FAZENDA BALIZA III                                  |
| Número da Inscrição do Cadastro Ambiental Rural: MT110181/2017<br>Proprietário: 06595293943 - DIEGO DARCI SCOLARI<br>Nome da Propriedade: Fazenda Aurora II  |
| Número da Inscrição do Cadastro Ambiental Rural: MT22663/2017<br>Proprietário: 77393899191 - Rosely Tramontin Cardoso; 56991770191 - Leocir Gomes Cardozo<br>Nome da Propriedade: Sítio Lage                       |

**Maria de Fátima Souza Cardoso**  
Gerencia de Segurança de Barragens  
GSB/SEMA

A Secretaria de Estado do Meio Ambiente - SEMA/MT, em conformidade com o artigo 37 da Constituição Federal de 1988, torna públicas as seguintes licenças emitidas pela Superintendência de Infraestrutura, Mineração, Indústria e Serviços.

Cuiabá, 20 de junho de 2023.

| Protocolo  | Nº Licença  | Razão Social  | Atividade Licenciada  | Município                |
|------------|---|---|---|--------------------------|
| 8947/2023  | LP nº<br>316744/2023<br>LI nº<br>75554/2023<br>LO nº<br>329776/2023 | SR Indústria de Madeiras e Comércio de Madeiras Ltda. | Serraria com desdobramento e beneficiamento de madeira.                   | Castanheira/MT           |
| 11806/2023 | LP nº<br>316745/2023<br>LI nº<br>75555/2023                         | Prefeitura Municipal de Chapada dos Guimarães         | Pavimentação asfáltica e drenagem de águas pluviais e sinalização viária. | Chapada dos Guimarães/MT |

**Valmi Simão de Lima**

Superintendente de Infraestrutura, Mineração, Indústria e Serviços

**Lilian Ferreira dos Santos**

Secretária Adjunta de Licenciamento Ambiental e Recursos Hídricos

**PORTARIA Nº 516/2023/SEMA/MT**

**Designa servidores para exercerem a função de Brigadista na Secretaria de Estado de Meio Ambiente SEMA-MT.**

**A SECRETÁRIA DE ESTADO DO MEIO AMBIENTE**, no uso das suas atribuições legais que lhe confere o Art. 71, inciso IV da Constituição Estadual e do art.3º da Lei complementar nº 612 de 28 de janeiro de 2019, que dispõe sobre a organização Administrativa do Poder Executivo Estadual.

**RESOLVE:**

**Art. 1º** Instituir a Brigada de Emergência da Secretaria de Estado de Meio Ambiente de Mato Grosso SEMA-MT e designa os servidores abaixo como brigadistas de emergência, sendo os mesmos convocados no caso de sinistros:

- I- Vivian Maciel da Silva Alves - Coordenadora Geral;
- II-Rodrigo Kássio Barros Lima - Coordenador Substituto;
- III-Alirio Malavazi;
- IV-Carolina Pagliarini da Silva Martins;
- V-Dayana Alvarenga de Souza;
- VI-Elisângela Nascimento Nogueira;
- VII-Edilson Marques da Silva;
- VIII-Fabiane Sabbag David;
- IX-Filippe Figueiredo Kestring;
- X-Felipe Sant Anna;
- XI-Jane Aparecida da Silva;
- XII-Luana Brenda de Souza Maciel;
- XIII- Letícia Prado de Campos Vasconcelos;
- XIV-Natália Alencastro de Albuquerque Lins Turi Marques;
- XV-Osmar da Cruz Nascimento;
- XVI-Pitágoras Otoni;
- XVII-Ricardo de Sousa Carneiro;
- XVIII-Sergio Batista de Figueiredo;
- XIX-Simone da Silva Ribeiro;
- XX-Yara Dias Pereira;

**Art. 2º** A Brigada de Emergência, trata-se de grupos de pessoas previamente treinadas, organizadas e capacitadas dentro de uma organização, empresa ou estabelecimento para realizar atendimento em situações de emergência, que em geral estão treinadas para atuar na prevenção e combate de incêndios, prestação de primeiros socorros e evacuação de ambientes.

**Art. 3º** Os brigadistas são servidores públicos, que passam anualmente por treinamento, sendo qualificados e capacitados para prestar serviços de primeiros socorros, prevenção e segurança contra incêndio e pânico na Secretaria de Estado de Meio Ambiente de Mato Grosso SEMA -MT.

**Art. 4º** Esta Portaria tem validade de um ano e entrará em vigor na data de sua publicação.

Cuiabá/MT, 14 de junho de 2023.

**REGISTRADA,  
PUBLICADA,  
CUMPRADA-SE.**

**Mauren Lazzaretti**  
Secretária de Estado do Meio Ambiente  
SEMA-MT

## PORTARIA Nº 532/2023/SEMA/MT

## Homologa a Avaliação Anual de Desempenho dos Profissionais de Desenvolvimento Econômico e Social

A SECRETÁRIA DE ESTADO DE MEIO AMBIENTE, no uso de suas atribuições legais, e em conformidade com o disposto na Lei nº 8.515 de 30 de junho de 2006 e no Decreto nº 1.303 de 03 de março de 2022 e suas alterações.

## RESOLVE:

**Art. 1º** Fica homologada a Avaliação Anual de Desempenho do Profissional de Desenvolvimento Econômico e Social, cargo de Técnico de Desenvolvimento Econômico e Social, da servidora listada no Anexo I desta Portaria.

**Art. 2º** Esta Portaria entra em vigor na data de sua publicação.

Registrada, Publicada, Cumpra-se.

Cuiabá/MT, 15 de junho de 2023.

**Mauren Lazzaretti**

Secretária de Estado de Meio Ambiente em Substituição  
SEMA/MT

## ANEXO I

## INTERSTÍCIO: MAIO/2022 A MAIO/2023

## CARGO: TECNICO DE DESENVOLVIMENTO ECONOMICO E SOCIAL

| NOME                              | MATRÍCULA  | NOTA  | CICLO AVALIATIVO        |
|-----------------------------------|------------|-------|-------------------------|
| Bruna Carla Guarim da Silva Rocha | 255673/001 | 87,39 | 06/05/2022 a 05/05/2023 |

## PORTARIA Nº 533/2023/SEMA/MT

## Homologa a Avaliação Anual de Desempenho dos Profissionais do Meio Ambiente

A SECRETÁRIA DE ESTADO DE MEIO AMBIENTE, no uso de suas atribuições legais, e considerando o disposto na Lei nº 8.515 de 30 de junho de 2006 e no Decreto nº 1.303, de 03 de março de 2022.

## RESOLVE:

**Art. 1º** Fica homologada a Avaliação Anual de Desempenho dos Profissionais do Meio Ambiente, do cargo de Analista de Meio Ambiente, dos servidores listados no Anexo I desta Portaria.

**Art. 2º** Esta Portaria entra em vigor na data de sua publicação.

Registrada, Publicada, Cumpra-se.

Cuiabá/MT, 15 de junho de 2023.

**Mauren Lazzaretti**

Secretária de Estado de Meio Ambiente  
SEMA/MT

## ANEXO I

## INTERSTÍCIO: ABRIL/2022 A ABRIL/2023

## CARGO: ANALISTA DE MEIO AMBIENTE

| NOME                              | MATRÍCULA | NOTA  | CICLO AVALIATIVO        |
|-----------------------------------|-----------|-------|-------------------------|
| Thiago Alves Donega               | 263166    | 91,61 | 24/04/2022 a 23/04/2023 |
| Elaine Regina Araujo de Matos     | 57490     | 95,06 | 27/04/2023 a 26/04/2023 |
| Felisberto de Carvalho            | 79604     | 96,11 | 27/04/2023 a 26/04/2023 |
| Alexandre Soledade de Paiva Ramos | 56047     | 94,11 | 28/04/2022 a 27/04/2023 |

INTERSTÍCIO: MAIO/2022 A MAIO/2023  
CARGO: ANALISTA DE MEIO AMBIENTE

| NOME                                     | MATRÍCULA  | NOTA                   | CICLO AVALIATIVO        |
|--|------------|------------------------|-------------------------|
| Kelly Almeida Kormann                    | 114011/002 | 97,94                  | 02/05/2022 a 01/05/2023 |
| Susana da Silva Leite                    | 129936/001 | 96,94                  | 02/05/2022 a 01/05/2023 |
| Cristina Ferreira de Moraes              | 130106/001 | 99,44                  | 03/05/2022 a 02/05/2023 |
| Márcia Fátima Colet Schavaren            | 130267/001 | 99,89                  | 04/05/2022 a 03/05/2023 |
| Tânia de Fátima de Deus Rosa             | 130269/001 | 98,94                  | 05/05/2022 a 04/05/2023 |
| Ozana Rosália da Silva                   | 208733/002 | 98,06                  | 06/05/2022 a 05/05/2023 |
| Adari Rogério de Almeida                 | 130251/001 | 98,78                  | 08/05/2022 a 07/05/2023 |
| Sarah de Moraes Camacho Carvalho         | 130249/001 | 98,34                  | 08/05/2022 a 07/05/2023 |
| Nadja Naira Barros Monteiro Pinheiro     | 103656/002 | 93,33                  | 09/05/2022 a 08/05/2023 |
| Tancredo Abdala Giovanni Bento de Campos | 255871/001 | 96,56                  | 09/05/2022 a 08/05/2023 |
| Cláudio Takayuki Shida                   | 120924/003 | Avaliação não efetuada | 11/05/2022 a 10/05/2023 |
| Marcello Messias Barbosa                 | 130281/001 | 99,22                  | 11/05/2022 a 10/05/2023 |
| Viviann Maciel da Silva Alves            | 255635/001 | 98,39                  | 11/05/2022 a 10/05/2023 |

## CARGO: TÉCNICO DE MEIO AMBIENTE

| NOME                         | MATRÍCULA | NOTA   | CICLO AVALIATIVO        |
|------------------------------|-----------|--------|-------------------------|
| Benedita Sebastiana da Silva | 83104/001 | 100,00 | 03/05/2022 a 02/05/2023 |

## PORTARIA Nº 534/2023/SEMA/MT

## Homologa a Avaliação Anual de Desempenho dos Profissionais da Área Meio

A SECRETÁRIA DE ESTADO DE MEIO AMBIENTE, no uso de suas atribuições legais, e em conformidade com o disposto na Lei nº 8.515 de 30 de junho de 2006 e no Decreto nº 1.303 de 03 de março de 2022 e suas alterações.

## RESOLVE:

**Art. 1º** Fica homologada a Avaliação Anual de Desempenho dos Profissionais da Área Meio, cargo de Analista Administrativo, da servidora listada no Anexo I desta Portaria.

**Art. 2º** Esta Portaria entra em vigor na data de sua publicação.

Registrada, Publicada, Cumpra-se.

Cuiabá/MT, 15 de junho de 2023.

**Mauren Lazzaretti**

Secretária de Estado de Meio Ambiente  
SEMA/MT

## ANEXO I

## INTERSTÍCIO: MAIO/2022 A MAIO/2023

## CARGO: ANALISTA ADMINISTRATIVO

| NOME                                 | MATRÍCULA  | NOTA  | CICLO AVALIATIVO        |
|--------------------------------------|------------|-------|-------------------------|
| Carolina Pagliarini da Silva Martins | 241106/001 | 99,39 | 28/05/2022 a 27/05/2023 |

**SINFRA****SECRETARIA DE ESTADO DE INFRAESTRUTURA E LOGÍSTICA**

Governo do Estado de Mato Grosso  
Secretaria de Estado de Infraestrutura e Logística

**AVISO DE REQUERIMENTO DE LICENÇA AMBIENTAL (LAS)**

A SINFRA - Secretaria de Estado de Infraestrutura e Logística torna público que requereu junto à Secretaria de Estado de Meio Ambiente (SEMA/MT), a Licença por Ambiental Simplificada (LAS), referente à obra de; Implantação de 5 Bueiros: 4 Bueiros Simples Tubulares de Concreto e 1 Bueiro Duplo Celular de Concreto, Rodovia Estadual MT-130. Trecho: Sete Placas/ Km 82,60 da rodovia (LOTE 02). Subtrecho: Est. 580+0,000 a 2560+0,000, no município de Paranatinga/MT.

MARCELO DE OLIVEIRA E SILVA  
SECRETÁRIO DE ESTADO DE INFRAESTRUTURA E LOGÍSTICA

Governo do Estado de Mato Grosso  
Secretaria de Estado de Infraestrutura e Logística

**AVISO DE REQUERIMENTO DE LICENÇAS AMBIENTAIS (LP e LI)**

A SINFRA - Secretaria de Estado de Infraestrutura e Logística torna público que requereu junto à Secretaria Municipal de Meio Ambiente e Turismo de Paranatinga (SEMATUR), da Prefeitura Municipal de Paranatinga/MT, a Licença Prévia (LP) e Licença de Instalação (LI), referente à obra de; Bueiro Simples Tubular de Concreto, Rodovia MT-130, Trecho: Sete Placas/ Km 82,6 da rodovia (LOTE 01). Estaca 0+0,000 a 580+0,000, com extensão de 18,00m.

MARCELO DE OLIVEIRA E SILVA  
SECRETÁRIO DE ESTADO DE INFRAESTRUTURA E LOGÍSTICA

**Extrato do Primeiro Termo Aditivo do Contrato de Financiamentos FINISA nº 0536914-09, firmado com o Estado de Mato Grosso e a Caixa Econômica Federal.**

**Objeto:** O presente instrumento tem por objetivo alterar A CLÁUSULA TERCEIRA - DOS PRAZOS, item 3.1.1 do contrato de Financiamento nº 0536914-09, de 04/09/2020, registro sob nº 405036, Livro.B.5447, fls 103/123 no cartório do 1º Ofício - Tabelionato e Registro de Títulos Documentos e Pessoas Jurídicas de Cuiabá-MT, que passa a vigorar com a seguinte redação:

**CLÁUSULA TERCEIRA - DOS PRAZOS****3.1 DO PRAZO PARA UTILIZAÇÃO DO CRÉDITO**

3.1.1 O prazo para utilização do crédito total deste FINANCIAMENTO é 30/04/2024.

**CLÁUSULA SEGUNDA** - Ficam ratificadas os demais termos, cláusulas e condições do contrato ora aditado, ficando o presente Termo Aditivo a fazer parte integrante e complementar daquele, a fim de que juntos produzam um só efeito.

ASSINAM AS PARTES: ESTADO DE MATO GROSSO e CAIXA ECONÔMICA FEDERAL

**EXTRATO DO 01º TERMO SIMPLIFICADO DE PRORROGAÇÃO DE VIGÊNCIA AO CONVÊNIO Nº 0149-2022/SINFRA**

**Processo:** 546838/2021

**Objeto:** O presente Aditivo Simplificado prorroga, a vigência do Termo de Convênio acima por 180

(Cento e oitenta) dias, passando o término da vigência para 18/12/2023.

**Assinatura:** 20/06/2023.

**Partes:** Secretaria de Estado de Infraestrutura e Logística/SINFRA - CNPJ nº 03.507.415/0022-79 e a PREFEITURA MUNICIPAL DE TESOUREO e CNPJ: 03.543.303/0001-49.

**RETIFICA-SE O EXTRATO DE PUBLICAÇÃO AO TERMO DE CONVÊNIO Nº 0548-2019 PROCESSO: 504894/2019, PUBLICADO NO DIÁRIO OFICIAL DO ESTADO DE MATO GROSSO Nº 28.523, DATADO NO DIA 20 DE JUNHO DE 2023, PÁG.24.**

**ONDE SE LÊ: TERMO DE CONVÊNIO Nº 0548-2019**

**LEIA-SE: TERMO DE CONVÊNIO Nº 0584-2019**

**EXTRATO DO 03º TERMO ADITIVO DE VALOR AO TERMO DE CONVÊNIO Nº 2212-2021**

**Processo:** SINFRA-PRO-2023/07940

**Objeto:** O presente Termo Aditivo tem por objetivo alterar a "Cláusula Terceira-Dos Recursos" do Termo de Convênio n.º 2212-2021, para Aditar o valor de R\$ 5.201,03 (Cinco mil, duzentos e um reais e três centavos), a título de contrapartida financeira de responsabilidade do Município de Vera-MT, alcançando o valor total do Convênio o montante de R\$941.283,68(Novecentos e quarenta e um mil, duzentos e oitenta e três reais e sessenta e oito centavos).

**Assinatura:** 19 de junho de 2023.

**Partes:** Secretaria de Estado de Infraestrutura e Logística/SINFRA - CNPJ nº 03.507.415/0022-79 e - Prefeitura Municipal de Vera - MT- CNPJ nº 00.179.531/0001-93.

**Extrato do Sexto Termo Aditivo Nº 073/2021/01/06 - SINFRA**

**Processo nº SINFRA-PRO-2023/06173**

**Objeto:** 1.1. O presente Termo Aditivo tem como objeto o REEQUILÍBRIO ECONOMICO FINANCEIRO DE OLEO DIESEL, em conformidade com a Nota Técnica nº NTS71911823 de fls. 221/414 e na NOTA TÉCNICA Nº 00162/2023/SUEF I/SINFRA de fls. 415/416.

1.2. O valor do presente pleito é de R\$ 300.937,90 (Trezentos mil, novecentos e trinta e sete reais e noventa centavos), referente ao equilíbrio na medição de medição de novembro/2022 (14ª medição).

**Assinatura:** 20/06/2023

**PARTES: CONSÓRCIO LR MT-251 ENGENHARIA E CONSTRUÇÕES, CNPJ: 43.643.434/0001-12 e a SECRETARIA DE ESTADO DE INFRAESTRUTURA E LOGÍSTICA - SINFRA, CNPJ: 03.507.415/0022-79.**

**AVISO DE REALIZAÇÃO DE AUDIÊNCIAS PÚBLICAS**

O GOVERNO DE MATO GROSSO, com sede no Palácio Paiaguás, Centro Político Administrativo, Cuiabá-MT, por meio da SECRETARIA DE ESTADO DE INFRAESTRUTURA E LOGÍSTICA e da AGÊNCIA DE REGULAÇÃO DOS SERVIÇOS PÚBLICOS DELEGADOS DO ESTADO DE MATO GROSSO, torna público que realizará AUDIÊNCIAS PÚBLICAS, que têm como objetivo a apresentação das Obras de Melhoria e Ampliação, do 2º Ano da Concessão, de Travessias de Pedestres com Redutor de Velocidade, Canteiro Central e Iluminação, a serem executadas nos trechos concedidos das rodovias MT-246, MT-343, MT-358 e MT-480, trechos que passam nos perímetros urbanos dos municípios de Barra do Bugres, Nova Olímpia e Tangará da Serra, em atendimento do item 2.3 do Programa de Exploração da Rodovia - PER e, ainda, da Cláusula 20.8 do Contrato de Concessão nº 007/2021/00/00/SINFRA,

AS AUDIÊNCIAS PÚBLICAS serão realizadas da seguinte forma:

- **Barra do Bugres** - Dia **27/06/2023, Terça-feira**, às **10h00**, horário oficial de Mato Grosso, na Câmara Municipal de Barra do Bugres, com endereço na Av. Belo Horizonte, 70 - Cidade Alta, Barra do Bugres - MT, 78390-000, e transmitida pelo YouTube através do link <https://www.youtube.com/watch?v=705OX2922r4>

- **Nova Olímpia** - Dia **27/06/2023, Terça-feira**, às **16h00**, horário oficial de Mato Grosso, na Câmara Municipal de Nova Olímpia, com endereço na R. Amazonas, 512 - Centro, Nova Olímpia - MT, 78370-000, e transmitida pelo YouTube através do link <https://youtube.com/live/XnacAOautdk>.

- **Tangará da Serra** - Dia **28/06/2023, Quarta-feira**, às **10h00**, horário oficial de Mato Grosso, na Câmara Municipal de Tangará da Serra, com endereço na Rua Júlia Martinês Benevides 11 - Centro, Tangará da Serra - MT, 78300-000, e transmitida pelo YouTube através do link <https://www.youtube.com/watch?v=cZMllnT4nC>

Ademais, cumpre informar que as Audiências Públicas serão realizadas de forma híbrida, sendo presencial, nos endereços acima descritos. A Participação à distância poderá ser requerida no chat do YouTube, quando será enviado um link para participação via GoogleMeet.

Cuiabá-MT, 20 de junho de 2023.

JOSSY SOARES  
Chefe da Unidade de Normatização - AGER/MT  
(Original Assinado)

JOELSON OBREGÃO MATOSO  
Secretário Adjunto de Logística e Concessões  
(Original Assinado)

LUIS ALBERTO NESPOLO  
Presidente Regulador da AGER/MT  
(Original Assinado)

MARCELO DE OLIVEIRA E SILVA  
Secretário de Estado de Infraestrutura e Logística  
(Original Assinado)

\*Republica-se por erro material.



## PORTARIA Nº 20/2023/CPTCE/GS/SINFRA/MT

O SECRETÁRIO DE ESTADO DE INFRAESTRUTURA E LOGÍSTICA DO ESTADO DE MATO GROSSO, no uso de suas atribuições que lhe são conferidas pelo artigo 71, da Constituição do Estado de Mato Grosso e considerando; o artigo 2º, inciso XIV e artigo 77 e seguintes da Instrução Normativa Conjunta SEPLAN/SEFAZ/CGE Nº 001/2015, de 23 de fevereiro de 2015, **RESOLVE:**

**Art. 1º** Instaurar Tomada de Contas Especial, para promover a apuração das supostas irregularidades ocorridas no **Termo de Convênio 035/2014**, referente a Melhorias de equipamentos urbanos de calçadas, no município de Dom Aquino/MT.

**Art. 2º** Designar a comissão de tomada de contas especial para promover a apuração dos fatos, a identificação dos responsáveis, a quantificação do dano ao erário, a formalização e a instrução do procedimento e a emissão do Relatório Conclusivo no prazo máximo de 120 (cento e vinte) dias, nos termos da Resolução Normativa nº 24/2014-TCE-MT.

**Art. 3º** Ficam designados os servidores que compõem a Comissão Permanente, criada pela Portaria nº 02/2021/CPTCE/GS/SINFRA/MT:

- Vinícius Ferreira de Carvalho Batista - Presidente - Matrícula nº 256890;

- Heber Salomão Monteiro - Membro - Matrícula nº 228642;

- Liviane de Lima Dantas Silva - Membro - Matrícula nº 225780;

- Ruy Shuiti Otsubo - Membro - Matrícula nº 227289.

**Art. 4º** Esta Portaria entra em vigor na data de sua publicação.

**MARCELO DE OLIVEIRA E SILVA**

Secretário de Estado de Infraestrutura e Logística

## PORTARIA Nº 14/2023/UNISECOR/GS/SINFRA

O SECRETÁRIO DE ESTADO DE INFRAESTRUTURA E LOGÍSTICA, no uso de suas atribuições que lhe são conferidas pelo artigo 71, inciso II da Constituição Estadual;

Considerando a justificativa do pedido de prorrogação de prazo ordinário da Comissão do Processo Administrativo nº 284279/2019, de convalidação dos atos praticados pela comissão e de manutenção dos membros;

Considerando os princípios do Contraditório e da Ampla Defesa, com fulcro no art. 5º, inciso LV, da Constituição Federal.

**RESOLVE:**

**Art. 1º** Prorrogar por 60 (sessenta) dias o prazo para conclusão dos trabalhos, a partir do dia 19/06/2023;

**Art. 2º** Manter os atuais membros da comissão processante; e

**Art. 3º** Convalidar os atos processuais realizados até a presente data;

**Art. 4º** Esta Portaria entra em vigor na data de sua publicação. Registre-se, Publique-se e Cumpra-se.

Cuiabá-MT, 20 de junho de 2023.

**MARCELO DE OLIVEIRA E SILVA**

Secretário de Estado de Infraestrutura e Logística - SINFRA

## PORTARIA Nº 094/2023/SACID/SINFRA

A Secretaria de Estado de Infraestrutura e Logística, no uso de suas atribuições e prerrogativas legais, considerando as disposições da Lei Federal nº. 8666, de 21 de junho de 1993, Seção IV, Art. 67, por meio da Secretária Adjunta de Cidades **Rafaela Damiani**, respaldado pela portaria nº 016/2019/GS/SINFRA, de 21 de fevereiro de 2019, **RESOLVE:**

**Art. 1º** Nomear servidores como representantes da Secretaria de Estado de Infraestrutura e Logística para a fiscalização do Termo de Convênio nº **2161-2021/SINFRA**, celebrado com a Prefeitura Municipal de **Juscimeira/MT**, cujo objeto é a **Construção da praça no Distrito de Santa Elvira com equipamentos para exercícios. no Município de Juscimeira-MT.**

**Art. 2º** Designar como **Fiscal do Convênio** o servidor **Eng.º Antônio Barbosa da Conceição** com a missão de acompanhar, fiscalizar, efetuar liberações de parcelas, analisar prestação de contas da execução física e recebimento da obra, nos moldes do Inciso XVII do art. 2º da Instrução Normativa 001/2015 de 23 de fevereiro de 2015.

**Art. 3º** Designar como **Fiscais Substitutos** os servidores **Eng.º Luiz Otávio Gonçalves Preza** e **Eng.º Eneias Fagundes Dias**, com a missão de exercer a função de Fiscal de Convênio nas ausências e/ou impedimentos legais do titular, competindo-lhe todas as prerrogativas estabelecidas no Artigo 2º desta portaria.

**Art. 4º** Esta portaria entra em vigor na data de sua publicação e revoga disposições em contrário.

Registrada, Publicada, Cumpra-se.

Cuiabá, 20 de junho de 2023.

**RAFAELA DAMIANI**

Secretária Adjunta de Cidades

\*Original assinado

## PORTARIA Nº 095/2023/SACID/SINFRA

A Secretaria de Estado de Infraestrutura e Logística, no uso de suas atribuições e prerrogativas legais, considerando as disposições da Lei Federal nº. 8666, de 21 de junho de 1993, Seção IV, Art. 67, por meio da Secretária Adjunta de Cidades **Rafaela Damiani**, respaldado pela portaria nº 016/2019/GS/SINFRA, de 21 de fevereiro de 2019, **RESOLVE:**

**Art. 1º** Nomear servidores como representantes da Secretaria de Estado de Infraestrutura e Logística para a fiscalização do Termo de Convênio nº **1948-2021/SINFRA**, celebrado com a Prefeitura Municipal de **Jaciara/MT**, cujo objeto é a **Construção de calçadas e meio fio nas ruas pavimentadas no município de Jaciara/MT.**

**Art. 2º** Designar como **Fiscal do Convênio** o servidor **Eng.º Antônio Barbosa da Conceição** com a missão de acompanhar, fiscalizar, efetuar liberações de parcelas, analisar prestação de contas da execução física e recebimento da obra, nos moldes do Inciso XVII do art. 2º da Instrução Normativa 001/2015 de 23 de fevereiro de 2015.

**Art. 3º** Designar como **Fiscais Substitutos** os servidores **Eng.º Luiz Otávio Gonçalves Preza** e **Eng.º Eneias Fagundes Dias**, com a missão de exercer a função de Fiscal de Convênio nas ausências e/ou impedimentos legais do titular, competindo-lhe todas as prerrogativas estabelecidas no Artigo 2º desta portaria.

**Art. 4º** Esta portaria entra em vigor na data de sua publicação e revoga disposições em contrário.

Registrada, Publicada, Cumpra-se.

Cuiabá, 20 de junho de 2023.

**Rafaela Damiani**

Secretária Adjunta de Cidades

\*Original assinado

## PORTARIA Nº 096/2023/SACID/SINFRA

A Secretaria de Estado de Infraestrutura e Logística, no uso de suas atribuições e prerrogativas legais, considerando as disposições da Lei Federal nº. 8666, de 21 de junho de 1993, Seção IV, Art. 67, por meio da Secretária Adjunta de Cidades **Rafaela Damiani**, respaldado pela portaria nº 016/2019/GS/SINFRA, de 21 de fevereiro de 2019, **RESOLVE:**

**Art. 1º** Nomear servidores como representantes da Secretaria de Estado de Infraestrutura e Logística para a fiscalização do Termo de Convênio nº **0154-2021**, celebrado com a Prefeitura Municipal de **Tesouro/MT**, cujo objeto é a **Construção de Praça Pública Diamante Azul no município de Tesouro - MT.**

**Art. 2º** Designar como **Fiscal do Convênio** o servidor **Eng.º Antônio Barbosa da Conceição** com a missão de acompanhar, fiscalizar, efetuar liberações de parcelas, analisar prestação de contas da execução física e recebimento da obra, nos moldes do Inciso XVII do art. 2º da Instrução Normativa 001/2015 de 23 de fevereiro de 2015.

**Art. 3º** Designar como **Fiscais Substitutos** os servidores **Eng.º Luiz Otávio Gonçalves Preza** e **Eng.º Eneias Fagundes Dias**, com a missão de exercer a função de Fiscal de Convênio nas ausências e/ou impedimentos legais do titular, competindo-lhe todas as prerrogativas estabelecidas no Artigo 2º desta portaria.

**Art. 4º** Esta portaria entra em vigor na data de sua publicação e revoga disposições em contrário.

Registrada, Publicada, Cumpra-se.

Cuiabá, 20 de junho de 2023.

**Rafaela Damiani**

Secretária Adjunta de Cidades

\*Original assinado

## PORTARIA Nº 097/2023/SACID/SINFRA

A Secretaria de Estado de Infraestrutura e Logística, no uso de suas atribuições e prerrogativas legais, considerando as disposições da Lei Federal nº. 8666, de 21 de junho de 1993, Seção IV, Art. 67, por meio da Secretária Adjunta de Cidades **Rafaela Damiani**, respaldado pela portaria nº 016/2019/GS/SINFRA, de 21 de fevereiro de 2019, **RESOLVE:**

**Art. 1º** Nomear servidores como representantes da Secretaria de Estado de Infraestrutura e Logística para a fiscalização do Termo de Convênio nº **0020-2022/SINFRA**, celebrado com a Prefeitura Municipal de **Dom Aquino/MT**, cujo objeto é a **Reforma e ampliação do prédio da Melhor Idade no Município de Dom Aquino-MT.**

**Art. 2º** Designar como **Fiscal do Convênio** o servidor **Eng.º Antônio Barbosa da Conceição** com a missão de acompanhar, fiscalizar, efetuar liberações de parcelas, analisar prestação de contas da execução física e recebimento da obra, nos moldes do Inciso XVII do art. 2º da Instrução Normativa 001/2015 de 23 de fevereiro de 2015.

**Art. 3º** Designar como **Fiscais Substitutos** os servidores **Eng.º Luiz Otávio Gonçalves Preza** e **Eng.º Eneias Fagundes Dias**, com a missão de exercer a função de Fiscal de Convênio nas ausências e/ou impedimentos legais do titular, competindo-lhe todas as prerrogativas estabelecidas no Artigo 2º desta portaria.

**Art. 4º** Esta portaria entra em vigor na data de sua publicação e revoga disposições em contrário.

Registrada, Publicada, Cumpra-se.

Cuiabá, 20 de junho de 2023.

**RAFAELA DAMIANI**

Secretária Adjunta de Cidades

\*Original assinado

## PORTARIA Nº 098/2023/SACID/SINFRA

A Secretaria de Estado de Infraestrutura e Logística, no uso de suas atribuições e prerrogativas legais, considerando as disposições da Lei Federal nº. 8666, de 21 de junho de 1993, Seção IV, Art. 67, por meio da Secretária Adjunta de Cidades **Rafaela Damiani**, respaldado pela portaria nº 016/2019/GS/SINFRA, de 21 de fevereiro de 2019, RESOLVE:

Art. 1º Nomear servidores como representantes da Secretaria de Estado de Infraestrutura e Logística para a fiscalização do Termo de Convênio nº **0258-2022/SINFRA**, celebrado com a Prefeitura Municipal de **São Pedro da Cipa/MT**, cujo objeto é a **Construção dos canteiros na Vila dos Palmitos, no Município de São Pedro da Cipa-MT**.

Art. 2º Designar como **Fiscal do Convênio** o servidor **Eng.º Antônio Barbosa da Conceição** com a missão de acompanhar, fiscalizar, efetuar liberações de parcelas, analisar prestação de contas da execução física e recebimento da obra, nos moldes do Inciso XVII do art. 2º da Instrução Normativa 001/2015 de 23 de fevereiro de 2015.

Art. 3º Designar como **Fiscais Substitutos** os servidores **Eng.º Luiz Otávio Gonçalves Preza** e **Eng.º Eneias Fagundes Dias**, com a missão de exercer a função de Fiscal de Convênio nas ausências e/ou impedimentos legais do titular, competindo-lhe todas as prerrogativas estabelecidas no Artigo 2º desta portaria.

Art. 4º Esta portaria entra em vigor na data da sua publicação e revoga disposições em contrário.

Registrada, Publicada, Cumpra-se.

Cuiabá, 20 de junho de 2023.

**RAFAELA DAMIANI**  
Secretária Adjunta de Cidades  
\*Original assinado

## PORTARIA Nº 099/2023/SACID/SINFRA

A Secretaria de Estado de Infraestrutura e Logística, no uso de suas atribuições e prerrogativas legais, considerando as disposições da Lei Federal nº. 8666, de 21 de junho de 1993, Seção IV, Art. 67, por meio da Secretária Adjunta de Cidades **Rafaela Damiani**, respaldado pela portaria nº 016/2019/GS/SINFRA, de 21 de fevereiro de 2019, RESOLVE:

Art. 1º Nomear servidores como representantes da Secretaria de Estado de Infraestrutura e Logística para a fiscalização do Termo de Convênio nº **0071-2022/SINFRA**, celebrado com a Prefeitura Municipal de **Pedra Preta/MT**, cujo objeto é a **Reforma do Ginásio de Esporte, no município de Pedra Preta/MT**.

Art. 2º Designar como **Fiscal do Convênio** o servidor **Eng.º Antônio Barbosa da Conceição** com a missão de acompanhar, fiscalizar, efetuar liberações de parcelas, analisar prestação de contas da execução física e recebimento da obra, nos moldes do Inciso XVII do art. 2º da Instrução Normativa 001/2015 de 23 de fevereiro de 2015.

Art. 3º Designar como **Fiscais Substitutos** os servidores **Eng.º Luiz Otávio Gonçalves Preza** e **Eng.º Eneias Fagundes Dias**, com a missão de exercer a função de Fiscal de Convênio nas ausências e/ou impedimentos legais do titular, competindo-lhe todas as prerrogativas estabelecidas no Artigo 2º desta portaria.

Art. 4º Esta portaria entra em vigor na data da sua publicação e revoga disposições em contrário.

Registrada, Publicada, Cumpra-se.

Cuiabá, 20 de junho de 2023.

**RAFAELA DAMIANI**  
Secretária Adjunta de Cidades  
\*Original assinado

## PORTARIA Nº 100/2023/SACID/SINFRA

A Secretaria de Estado de Infraestrutura e Logística, no uso de suas atribuições e prerrogativas legais, considerando as disposições da Lei Federal nº. 8666, de 21 de junho de 1993, Seção IV, Art. 67, por meio da Secretária Adjunta de Cidades **Rafaela Damiani**, respaldado pela portaria nº 016/2019/GS/SINFRA, de 21 de fevereiro de 2019, RESOLVE:

Art. 1º Nomear servidores como representantes da Secretaria de Estado de Infraestrutura e Logística para a fiscalização do **Termo de Convênio n.º 0557-2021**, celebrado com a Prefeitura Municipal de **Dom Aquino/MT**, cujo objeto é a **Revitalização e Reforma da Praça Central Emanuel Pinheiro, no município de Dom Aquino/MT**.

Art. 2º Designar como **Fiscal do Convênio** o servidor **Eng.º Antônio Barbosa da Conceição** com a missão de acompanhar, fiscalizar, efetuar liberações de parcelas, analisar prestação de contas da execução física e recebimento da obra, nos moldes do Inciso XVII do art. 2º da Instrução Normativa 001/2015 de 23 de fevereiro de 2015.

Art. 3º Designar como **Fiscais Substitutos** os servidores **Eng.º Luiz Otávio Gonçalves Preza** e **Eng.º Eneias Fagundes Dias**, com a missão de exercer a função de Fiscal de Convênio nas ausências e/ou impedimentos legais do titular, competindo-lhe todas as prerrogativas estabelecidas no Artigo 2º desta portaria.

Art. 4º Esta portaria entra em vigor na data da sua publicação e revoga disposições em contrário.

Registrada, Publicada, Cumpra-se.

Cuiabá, 20 de junho de 2023.

**RAFAELA DAMIANI**  
Secretária Adjunta de Cidades  
\*Original assinado

## PORTARIA Nº 101/2023/SACID/SINFRA

A Secretaria de Estado de Infraestrutura e Logística, no uso de suas atribuições e prerrogativas legais, considerando as disposições da Lei Federal nº. 8666, de 21 de junho de 1993, Seção IV, Art. 67, por meio da Secretária Adjunta de Cidades **Rafaela Damiani**, respaldado pela portaria nº 016/2019/GS/SINFRA, de 21 de fevereiro de 2019, RESOLVE:

Art. 1º Nomear servidores como representantes da Secretaria de Estado de Infraestrutura e Logística para a fiscalização do Termo de Convênio nº **2979-2022/SINFRA**, celebrado com a Prefeitura Municipal de **Cuiabá/MT**, cujo objeto é a **Reforma da Associação Mato-grossense de Deficientes, no município de Cuiabá/MT**.

Art. 2º Designar como **Fiscal do Convênio** o servidor **Eng.º José Benedito Rodrigues de Souza** com a missão de acompanhar, fiscalizar, efetuar liberações de parcelas, analisar prestação de contas da execução física e recebimento da obra, nos moldes do Inciso XVII do art. 2º da Instrução Normativa 001/2015 de 23 de fevereiro de 2015.

Art. 3º Designar como **Fiscais Substitutos** os servidores **Eng.º Cesar Augusto Bianchi Barreto** e o **Eng.º Eneias Fagundes Dias**, com a missão de exercer a função de Fiscal de Convênio nas ausências e/ou impedimentos legais do titular, competindo-lhe todas as prerrogativas estabelecidas no Artigo 2º desta portaria.

Art. 4º Esta portaria entra em vigor na data da sua publicação e revoga disposições em contrário.

Registrada, Publicada, Cumpra-se.

Cuiabá, 20 de junho de 2023.

**RAFAELA DAMIANI**  
Secretária Adjunta de Cidades  
\*Original assinado

## SESP

## SECRETARIA DE ESTADO DE SEGURANÇA PÚBLICA

EXTRATO DO SEGUNDO TERMO ADITIVO AO CONTRATO Nº  
024/2022/SESP

**DA ESPÉCIE:** Termo Aditivo ao Contrato nº024/2022/SESP, que entre si celebram o ESTADO DE MATO GROSSO, por intermédio da **SECRETARIA DE ESTADO DE SEGURANÇA PÚBLICA - SESP** e a empresa **SPACECOMM MONITORAMENTO S/A**.

**DO OBJETO:** O presente Termo Aditivo tem por finalidade o ACRÉSCIMO DE QUANTITATIVO deste contrato, que tem por objeto a prestação de serviços de monitoramento e rastreamento de sentenciados com locação de solução composta por: mão de obra especializada, equipamentos (hardware/firmware), softwares de gerenciamento, controle e monitoramento de sentenciados e fornecimento de dispositivos de rastreamento, mobiliário e equipamentos de vídeo monitoramento, comunicação de dados; bem como, licenças, garantias, assistência, treinamento e suporte técnico, respeitando as especificações técnicas, quantidades, condições de fornecimento e acordo de níveis de serviços descritos neste contrato.

**DA DISCRIMINAÇÃO DO OBJETO:** Fica acrescido o percentual de 25% ao valor do contrato, que corresponde a importância de R\$ 4.375.770,00, conforme Termo Aditivo.

**DA FORMA DE PAGAMENTO:** O valor global deste contrato atual que era de R\$ 17.503.080,00 (dezesete milhões, quinhentos e três mil e oitenta reais) passa a ser de R\$ 21.878.850,00 (vinte e um milhões, oitocentos e setenta e oito mil e oitocentos e cinquenta reais) que compreende o valor inicial atualizado mais o presente acréscimo.

**DA DOTAÇÃO ORÇAMENTÁRIA:** U.G: SISPEN, Programa: 509, Projeto Atividade: 2736, Natureza da Despesa: 339039, Fonte: 15010100, Valor Total: R\$ 3.682.939,75

**DA GARANTIA CONTRATUAL:** A parte contratada deverá apresentar comprovante de complementação da garantia contratual para cobertura do acréscimo.

**DA RATIFICAÇÃO:** Ficam ratificadas todas as demais cláusulas do contrato inicial, bem como os demais Termos Aditivos. E, por estarem de acordo e comprometidos, assinam o presente Termo Aditivo.

**PROCESSO Nº:**

**DATA DE ASSINATURA:** 20/06/2023.

**ASSINAM:** HEVERTON MOURETT DE OLIVEIRA - SECRETÁRIO ADJUNTO DE SEGURANÇA PÚBLICA/CONTRATANTE e SÁVIO PEREGRINO BLOOMFIELD - SPACECOMM MONITORAMENTO S/A/ CONTRATADA.

**EXTRATO DO TERMO DE APOSTILAMENTO AO CONTRATO Nº 024/2022/SESP**

**DA ESPÉCIE:** Termo de Apostilamento - Reajuste ao Contrato nº 024/2022/SESP, que entre si celebram o ESTADO DE MATO GROSSO, por intermédio da **SECRETARIA DE ESTADO DE SEGURANÇA PÚBLICA - SESP** e a empresa **SPACECOMM MONITORAMENTO S/A**.

**DO OBJETO:** O presente Termo de Apostilamento tem por objeto a concessão de REAJUSTE deste Contrato nº 024/2022/SESP, cujo objeto consiste na prestação de serviços de monitoramento e rastreamento de sentenciados com locação de solução composta por: mão de obra especializada, equipamentos (hardware/firmware), softwares de gerenciamento, controle e monitoramento de sentenciados e fornecimento de dispositivos de rastreamento, mobiliário e equipamentos de vídeo monitoramento, comunicação de dados; bem como, licenças, garantias, assistência, treinamento e suporte técnico

**DO REAJUSTE:** O reajuste será pelo índice IPCA - Índice Nacional de Preços ao Consumidor Amplo no percentual de 8,7886%, apurado no período de dezembro/2021 a março/2023, passando o valor unitário mensal de R\$ 191,54 (cento e noventa e um reais e cinquenta e quatro centavos) passará para R\$ 208,37 (duzentos e oito reais e trinta e sete centavos), com efeitos a partir de 19/04/2023. Fica acrescido ao valor do Contrato a importância de R\$ 1.413.720,00 (um milhão quatrocentos e treze mil setecentos e vinte reais), passando o valor do contrato de 16.089.360,00 (dezesseis milhões, oitenta e nove mil e trezentos e sessenta reais) para R\$ 17.503.080,00 (dezessete milhões, quinhentos e três mil e oitenta reais), conforme Termo Aditivo.

**DA DOTAÇÃO ORÇAMENTÁRIA:** Programa: 509, Projeto Atividade: 2736, Natureza da despesa: 339039, Fonte: 15010100, Valor da diferença do Reajuste: R\$ 1.413.720,00

**PROCESSO Nº:** SESP-PRO-2022/45091

**DATA DE ASSINATURA:** 20/06/2023.

**ASSINAM:** HEVERTON MOURETT DE OLIVEIRA - SECRETÁRIO ADJUNTO DE SEGURANÇA PÚBLICA/CONTRATANTE e SÁVIO PEREGRINO BLOOMFIELD SPACECOMM MONITORAMENTO S.A/CONTRATADA.

**EXTRATO DO TERMO DE APOSTILAMENTO AO CONTRATO Nº 061/2019/SESP**

**DA ESPÉCIE:** Termo de Apostilamento - Reajuste ao Contrato nº 061/2019/SESP, que entre si celebram o ESTADO DE MATO GROSSO, por intermédio da **SECRETARIA DE ESTADO DE SEGURANÇA PÚBLICA - SESP** e as locadoras Sra. THATIELEN FURINI, Sra. NATALIA DOS SANTOS FURINI e Sra. SUELLEN CRISTINA FURINI PORTUGAL.

**DO OBJETO:** O presente Termo de Apostilamento tem por objeto a concessão de REAJUSTE deste Contrato nº 061/2019/SESP, cujo objeto consiste na locação de imóvel situado na Rua D-4, nº 407, Lote 10, Quadra 07, Setor "D", Matrícula sob nº 2.344, Bairro Centro, no município de Alta Floresta -MT, medindo 1.000m² em área de terreno e 724,50m² em área construída, para abrigar a Delegacia de Polícia de Alta Floresta, no município de Alta Floresta -MT.

**DO REAJUSTE:** O presente Termo de Apostilamento tem por objeto a concessão de REAJUSTE, deste Contrato nº O reajuste será pelo índice IPCA - Índice Nacional de Preços ao Consumidor Amplo no percentual de 6,47002%, apurado no período de novembro/2021 a outubro/2022, passando o valor mensal de R\$ 12.396,05 (doze mil, trezentos e noventa e seis reais e cinco centavos) para R\$ 13.198,08 (treze mil, cento e noventa e oito reais e oito centavos). Fica acrescido ao valor do Contrato a importância de R\$ 27.055,25 (vinte e sete mil e cinquenta e cinco reais e quinze centavos), para cobertura da vigência atual, passando o valor anual do contrato de R\$ 148.752,60 (cento e quarenta e oito reais, setecentos e cinquenta e dois reais e sessenta centavos) para R\$ 158.376,96 (cento e cinquenta e oito mil, trezentos e setenta e seis reais e noventa e seis centavos), com efeitos a partir de 25/11/2022.

**DA DOTAÇÃO ORÇAMENTÁRIA:** Programa: 519, Projeto Atividade: 2760, Natureza da despesa: 339036/339092, Fonte: 15010100, Valor do Reajuste: R\$ 9.624,36

**PROCESSO Nº:** PJC-PRO-2023/00456

**DATA DE ASSINATURA:** 19/06/2023.

**ASSINAM:** HEVERTON MOURETT DE OLIVEIRA - SECRETÁRIO ADJUNTO DE SEGURANÇA PÚBLICA/LOCATÁRIO e as representantes THATIELEN FURINI, NATALIA DOS SANTOS FURINI e SUELLEN CRISTINA FURINI PORTUGAL/LOCADORA

**EXTRATO DO PRIMEIRO TERMO ADITIVO AO CONTRATO Nº 283/2022/SESP**

**DA ESPÉCIE:** Termo Aditivo ao Contrato nº 283/2022/SESP, que entre si celebram o ESTADO DE MATO GROSSO, por intermédio da **SECRETARIA DE ESTADO DE SEGURANÇA PÚBLICA - SESP** e a empresa **SEAL TELECOM COMÉRCIO E SERVIÇOS DE TELECOMUNICAÇÕES LTDA**.

**DO OBJETO:** O presente Termo Aditivo tem por finalidade a SUBSTITUIÇÃO DE MARCA/MODELO DO EQUIPAMENTO do item 41 deste Contrato, cujo o objeto consiste Contratação de empresa especializada em fornecimento e implantação de solução VIDEOWALL para o Centro de Operações e sala de análise da Secretaria Adjunta de Administração Penitenciária - SAAP/SESP.

**DAS ESPECIFICAÇÕES DO OBJETO:** Fica substituído o modelo do Item 41: MONITOR 55 LFS para VIDEOWALL, marca: Samsung, modelo: LH55VMTEBGBXZD pelo modelo: LH55VMBEBGBXZD, tendo em vista que foi descontinuada a fabricação do modelo licitado.

**DA RATIFICAÇÃO:** Ficam ratificadas todas as demais cláusulas do contrato inicial, bem como os demais Termos Aditivos. E, por estarem de acordo e compromissados, assinam o presente Termo Aditivo.

**PROCESSO Nº:** SESP-PRO-2023/06281

**DATA DE ASSINATURA:** 20/06/2023.

**ASSINAM:** THIAGO VINICIUS PINHEIRO DA SILVA - SECRETÁRIO ADJUNTO DE ADMINISTRAÇÃO SISTÊMICA/CONTRATANTE e MARIA FERNANDA MADI WENZEL - SEAL TELECOM COMÉRCIO E SERVIÇOS DE TELECOMUNICAÇÕES LTDA/CONTRATADA.

**EXTRATO DO OITAVO TERMO ADITIVO AO CONTRATO Nº 071/2021/SESP**

**DA ESPÉCIE:** Termo Aditivo ao Contrato nº 071/2021/SESP, que entre si celebram o ESTADO DE MATO GROSSO, por intermédio da **SECRETARIA DE ESTADO DE SEGURANÇA PÚBLICA - SESP** e a empresa **MARGUIA ENGENHARIA LTDA**.

**DO OBJETO:** O presente Termo Aditivo tem por finalidade a PRORROGAÇÃO DO PRAZO DE VIGÊNCIA deste Contrato, cujo objeto consiste na prestação de serviços de engenharia para elaboração de Projetos Básicos/Executivo destinados à construção da Delegacia Especializada de Defesa dos Direitos da Criança e do Adolescente - DEDDICA, no município de Cuiabá MT.

**DA VIGÊNCIA:** Fica prorrogada a vigência do presente contrato por 90 (noventa) dias, vigorando no período de 08/06/2023 a 05/09/2023.

**DA GARANTIA CONTRATUAL:** A parte contratada deverá apresentar comprovante de renovação da garantia contratual para cobertura do novo período de vigência.

**DA RATIFICAÇÃO:** Ficam ratificadas todas as demais cláusulas do contrato inicial, bem como os demais Termos Aditivos. E, por estarem de acordo e compromissados, assinam o presente Termo Aditivo.

**PROCESSO Nº:** SESP-PRO-2021/01373.10

**DATA DE ASSINATURA:** 01/06/2023.

**ASSINAM:** HEVERTON MOURETT DE OLIVEIRA - SECRETÁRIO ADJUNTO DE SEGURANÇA PÚBLICA/CONTRATANTE e LEANDRO MARQUES DO AMARAL MACIEL - MARGUIA ENGENHARIA LTDA/CONTRATADA.

**EXTRATO DO SEXTO T.A ao INSTRUMENTO PARTICULAR DE LOCAÇÃO DE IMÓVEL Nº 062/2013/SESP**

**DA ESPÉCIE:** Termo Aditivo ao Contrato nº 062/2013/SESP, que entre si celebram o ESTADO DE MATO GROSSO, por intermédio da **SECRETARIA DE ESTADO DE SEGURANÇA PÚBLICA - SESP** e o Sr. **RICARDO DE PAULA**.

**DO OBJETO:** ALTERAÇÃO DO PREÂMBULO EM RELAÇÃO A PESSOA DO LOCADOR E PRORROGAÇÃO DA VIGÊNCIA deste contrato, que tem por objeto a locação de imóvel localizado na Avenida Principal, s/nº, Distrito de Paraíso do Manso, município de Chapada dos Guimarães -MT, para abrigar as instalações do Núcleo de Polícia Militar no Distrito do Paraíso do Manso.

**DA ALTERAÇÃO DO PREÂMBULO:** Fica alterado o preâmbulo do presente contrato em virtude da venda do imóvel, passando a figurar como locador o Sr. RICARDO DE PAULA, portador da Cédula de Identidade RG nº 72266 SSP/SP e inscrito no CPF sob nº 098.293.638-99

**DO PRAZO:** Fica prorrogada a vigência do presente contrato por 36(trinta e seis) meses, vigorando no período de 21/06/2023 a 20/06/2026.

**DA DOTAÇÃO ORÇAMENTÁRIA:** U.G: PM, Programa: 519, Projeto Atividade: 2738, Natureza da Despesa: 339036, Fonte: 15010100, Valor Total: R\$ 54.343,44

**DA RATIFICAÇÃO:** Ficam ratificadas todas as Cláusulas do Contrato inicial, bem como dos demais Termos Aditivos ao Contrato. E, por estarem de acordo e compromissados assinam o presente Termo.

**PROCESSO Nº:** SESP-PRO-2022/55035

**DATA DE ASSINATURA:** 19/06/2023.

**ASSINAM:** HEVERTON MOURETT DE OLIVEIRA - SECRETÁRIO ADJUNTO DE SEGURANÇA PÚBLICA/LOCATÁRIO e RICARDO DE PAULA/LOCADOR

**EXTRATO DO SÉTIMO TERMO ADITIVO AO CONTRATO Nº 054/2018/SESP**

**DA ESPÉCIE:** Termo Aditivo ao Contrato nº 054/2018/SESP que entre si celebram o ESTADO DE MATO GROSSO, por intermédio da **SECRETARIA DE ESTADO DE SEGURANÇA PÚBLICA - SESP** e a empresa **OI S.A.-EM RECUPERAÇÃO JUDICIAL**.

**DO OBJETO:** O presente Termo Aditivo tem por finalidade a PRORROGAÇÃO EXCEPCIONAL DA VIGÊNCIA deste Contrato cujo objeto consiste na contratação de empresa especializada em prestação de serviço Telefônico Fixo Comutado e Serviços vinculados -instalação e assinatura, nas modalidades Local, com Discagem Direta a Ramal -DDR, Longa Distância Nacional -LDN e Longa Distância Internacional -LDI e terminais não residenciais, serviços de 0800 -para atender a Secretaria de Segurança Pública e suas unidades vinculadas, com ligações originadas de terminais fixos a ser executada de forma contínua.

**DA VIGÊNCIA:** Fica prorrogada a vigência do presente contrato por 12 (doze) meses, vigorando no período de 22/06/2023a 21/06/2024.

**DA DOTAÇÃO ORÇAMENTÁRIA:** U.G: SESP/CIOSP/GEFRON/REDE CIDADÃ/PMPJC/CBM/POLITEC, Programa: 036, Projeto Atividade: 2007, Natureza da Despesa: 339039, Fonte: 15010100, Valor Total: R\$ 2.458.605,09.

**DA GARANTIA CONTRATUAL:** A parte contratada deverá apresentar comprovante de renovação da garantia contratual para o novo período contratual

**DA RATIFICAÇÃO:** Ficam ratificadas todas as Cláusulas do Contrato inicial, bem como dos demais Termos Aditivos ao Contrato. E, por estarem de acordo e compromissados assinam o presente Termo.

**PROCESSO Nº:** SESP-PRO-2023/05344.

**DATA DE ASSINATURA:** 16/06/2023.

**ASSINAM:** HEVERTON MOURETT DE OLIVEIRA - SECRETÁRIO ADJUNTO DE SEGURANÇA PÚBLICA/CONTRATANTE e os representantes ROBERTO WAGNER SANDRIN e ROSALVO OLIVEIRA SILVA JUNIOR OI S.A. - EM RECUPERAÇÃO JUDICIAL/CONTRATADA.

**EXTRATO DO QUINTO TERMO ADITIVO AO CONTRATO Nº 225/2020/SESP**

**DA ESPÉCIE:** Termo Aditivo ao Contrato nº 225/2020/SESP, que entre si celebram o ESTADO DE MATO GROSSO, por intermédio da **SECRETARIA DE ESTADO DE SEGURANÇA PÚBLICA - SESP** e a empresa **LOCALIZA VEÍCULOS ESPECIAIS S.A.**

**DO OBJETO:** PRORROGAÇÃO DA VIGÊNCIA E ALTERAÇÃO DAS OBRIGAÇÕES DA CONTRATADA, deste Contrato, que tem como objeto alocação de veículo policial tipo pick-up para atender as necessidades da Secretaria de Estado de Segurança Pública de Mato Grosso.

**DA VIGÊNCIA:** Fica prorrogada vigência do presente contrato por mais 03(três) meses, contados a partir de 28/06/2023a 27/09/2023

**DA DOTAÇÃO ORÇAMENTÁRIA:** U.G: GEFRON/PJC/CBM/POLITEC/SOCIO/PM, Programa: 036, Projeto Atividade: 2006, Natureza da Despesa: 339039, Fonte: 15010100/17590000/17590217, Valor do exercício 2023: R\$ 4.164.151,68.

**DA RATIFICAÇÃO:** Ficam ratificadas todas as Cláusulas do Contrato inicial, bem como dos demais Termos Aditivos ao Contrato. E, por estarem de acordo e compromissados assinam o presente Termo.

**PROCESSO Nº:** SESP-PRO-2022/55126

**DATA DE ASSINATURA:** 19/06/2023.

**ASSINAM:** HEVERTON MOURETT DE OLIVEIRA - SECRETÁRIO ADJUNTO DE SEGURANÇA PÚBLICA/CONTRATANTE e os representantes PAULO EMILIO PIMENTEL UZÉDA e VALKIRIA NAKAMASHI - LOCALIZA VEÍCULOS ESPECIAIS S.A/CONTRATADA.

**EXTRATO DO TERMO DE APOSTILAMENTO AO CONTRATO Nº 136/2020/SESP**

**DA ESPÉCIE:** Termo de Apostilamento - Reajuste ao Contrato nº 136/2020/SESP, que entre si celebram o ESTADO DE MATO GROSSO, por intermédio da **SECRETARIA DE ESTADO DE SEGURANÇA PÚBLICA - SESP** e a empresa **JHR ENGENHARIA E CONSTRUÇÃO LTDA**.

**DO OBJETO:** O presente Termo de Apostilamento tem por objeto a concessão de REAJUSTE deste Contrato nº 136/2020/SESP, cujo objeto consiste na locação de imóvel urbano situado na Av. Issac Povoas, nº 901, Ed. Centro Comercial Mirante do Coxim, Sala 1201, com duas vagas de garagem, bairro Centro, Cuiabá/MT, CEP 78032-15, para abrigar a Ouvidoria Geral de Polícia do Estado de Mato Grosso, com metragem quadra de da área unidade autônoma de 54,44m<sup>2</sup>

**DO REAJUSTE:** O reajuste será pelo índice IPCA-Índice Nacional de Preços ao Consumidor Amplo no percentual de 5,774320%, apurado no período de fevereiro/2022 a janeiro/2023, passando o valor mensal de R\$ 2.100,00 (dois mil e cem reais) para R\$ 2.221,26 (dois mil, duzentos e vinte

e um reais e vinte e seis centavos), com efeitos a partir de 06/02/2023.

**DA DOTAÇÃO ORÇAMENTÁRIA:** Programa: 509, Projeto Atividade: 2756, Natureza da despesa: 339039, Fonte: 15010100, Valor do Reajuste: R\$ 1.455,12.

**PROCESSO Nº:** SESP-PRO-2023/06874.

**DATA DE ASSINATURA:** 19/06/2023.

**ASSINAM:** HEVERTON MOURETT DE OLIVEIRA - SECRETÁRIO ADJUNTO DE SEGURANÇA PÚBLICA/CONTRATANTE e os representantes JOSÉ ALVES NETO e RICARDO ALVES DE ALMEIDA - JHR ENGENHARIA E CONSTRUÇÃO LTDA/CONTRATADA.

**EXTRATO DO PRIMEIRO ADITIVO AO TERMO DE COOPERAÇÃO Nº 0414/2018**

**PROCESSO:** CBM-PRO-2023/37118

**DA ESPÉCIE:** Primeiro Termo Aditivo ao Termo de Cooperação que celebram o Estado de Mato Grosso por intermédio da Secretaria de Estado de Segurança Pública por intermédio do Corpo de Bombeiros Militar e de outro lado a Prefeitura Municipal de Aripuanã para os fins que especificam.

**DO OBJETO:** a mútua cooperação entre os partícipes, visando o cumprimento das ações e operações, mediante a criação da Brigada Municipal Mista, com intuito de prevenir, controlar e combater os Incêndios Florestais ocorridos no município.

**DA ALTERAÇÃO:** Fica alterada a **CLÁUSULA DÉCIMA TERCEIRA - DA VIGÊNCIA**, por mais **sessenta meses** contados a partir de 03/07/2023, podendo ser prorrogado por acordo entre as partes, mediante novo Termo Aditivo.

**DA RATIFICAÇÃO:** Ficam ratificadas as demais Cláusulas que não contrariem o que ficou convencionado no referido Termo de Cooperação 0414/2018.

**DATA DA ASSINATURA:** 16/06/2023

**ASSINAM:** HEVERTON MOURETT DE OLIVEIRA (Secretário Adjunto de Segurança Pública), **ALESSANDRO BORGES FERREIRA** (Comandante Geral do Corpo de Bombeiros Militar), **SELUIR PEIXER REGHIN** (Prefeita Municipal de Aripuanã)

**EXTRATO DO TERMO DE COOPERAÇÃO Nº 41711/2023.**

**PROCESSO:** SESP-PRO-2023/41711.

**DA ESPÉCIE:** Termo de Cooperação que celebram no Estado de Mato Grosso a Secretaria de Estado de Segurança Pública por intermédio da Secretaria Adjunta de Integração Operacional e de outro lado o Município de Novo Santo Antônio para os fins que especificam.

**DO OBJETO:** A presente Cooperação tem por objeto o fornecimento de imagens em tempo real ou armazenadas em dispositivos de captação de imagens por câmeras localizadas e focadas nos espaços públicos de vigilância e segurança eletrônica do Programa Vigia Mais MT, com a finalidade de ampliação do sistema de vídeo monitoramento e aprimoramento da Segurança Pública no Estado.

**DOS RECURSOS:** Para a execução das atividades previstas neste Termo de Cooperação, não haverá repasse de recursos entre as partes.

**DA VIGÊNCIA:** O prazo de validade do presente Termo de Cooperação será de **60 (sessenta)** meses, a contar a data de assinatura, podendo ser prorrogado por acordo das partes mediante Termo Aditivo, desde que devidamente justificado e solicitado antes do término da vigência.

**DO CONTROLE E FISCALIZAÇÃO:**

**FISCAL TITULAR:** Wagner de Brum Machado;

**CARGO:** 3º SGT BM;

**MATRÍCULA:** 116649.

**FISCAL SUBSTITUTO:** Fernando Gomes Alves;

**CARGO:** 3º SGT PM;

**MATRÍCULA:** 118636

**DATA DA ASSINATURA:** 20/06/2023

**ASSINAM:** HEVERTON MOURETT DE OLIVEIRA (Secretário Adjunto de Segurança Pública); **CLAUDIO FERNANDO CARNEIRO TINOCO** (Secretário Adjunto de Integração Operacional); **ADÃO SOARES NOGUEIRA** (Prefeito Municipal de Novo Santo Antônio).

## PORTARIA Nº 158/2023/GAB-SESP-MT

**Nomeia os servidores abaixo relacionados para exercer função de Fiscal do Contrato (Fiscal Titular e/ou Substituto).**

**O Secretário Adjunto de Administração Sistêmica**, no uso das atribuições legais, que lhe confere o inciso II, do artigo 71, da Constituição do Estado de Mato Grosso e, considerando a Portaria nº 003/2023/GAB-SESP, de 11 de janeiro de 2023, que designa competência do Secretário Adjunto de Administração Sistêmica; Considerando o disposto no artigo 67, da Lei nº 8.666/93; no § 3º, do artigo 99, do Decreto Estadual nº 840, de 10/02/2017; no artigo 117, da Lei nº 14.133; no artigo 307, do Decreto nº 1.525, de 23/11/2022 e na Instrução Normativa nº 001/2022/GAB/SESP/MT, 06 de abril de 2022, que dispõe sobre a fiscalização da execução dos contratos celebrados pela Secretaria de Estado de Segurança Pública.

**RESOLVE:**

**Art. 1º** - Designar os servidores abaixo elencados, para responder pelo acompanhamento, fiscalização e avaliação da execução em relação aos serviços prestados a esta Secretaria de Estado de Segurança Pública e Unidades Desconcentradas, de acordo com as informações abaixo:

| PROCESSO: SESP-PRO-2023/44936   |                        |                 |  |   |                |  |                |
|---------------------------------|------------------------|-----------------|--|---|----------------|--|----------------|
| UNIDADE                         | PROCESSO               | CONTRATO        | EMPRESA CONTRATADA   | FISCAL TITULAR (NOME/MAT.)  | DATA EFEITO FT | FISCAL SUBSTITUTO (NOME/MAT.)              | DATA EFEITO FS |
| <b>0001 - SESP</b>              |                        |                 |  |   |                |  |                |
| Gerência POLITEC-SORRISO        | SESP-CIN-2023/10333    | 083/2023        | JBS CONSTRUÇÕES E EXECUÇÕES DE OBRAS - LTDA.                 | EDVALDO DE SOUZA RODRIGUES (252650)   | 13/04/2022     | ADNIL AMARO LEITE (318975)                 | 26/04/2023     |
|                                 |                        |                 |  | Inclusão de Fiscal Administrativo - GFISC/SESP: SELMA REGINA DO AMARAL JESUS (233308) |                |  | 26/04/2023     |
| SESP                            | SESP-DIC-2023/77196    | 102/2023        | OI S/A - EM RECUPERAÇÃO JUDICIAL                             | EVERALDO GUERRA DA SILVA JUNIOR (257365)  | 05/06/2023     | ARTHUR AUGUSTO KLEIN MORAES REGO (257999)  | 05/06/2023     |
| PM                              |                        |                 |  | ELI CARLOS OLIVEIRA ARAÚJO (99153)  | 05/06/2023     | EVERALDO LARANJEIRA SILVA FILHO (129197)   | 05/06/2023     |
| PJC                             |                        |                 |  | FABIO ARRUDA GOES FERREIRA (126186)   | 05/06/2023     | JAIRO GEAN POTTRATZ (203586)               | 05/06/2023     |
| CBM                             |                        |                 |  | JEFFERSON ALEXANDRE PINHEIRO DE ARAUJO (108889)                                       | 05/06/2023     | EDNEY ROBERTO BRITO CORREA (71718)         | 05/06/2023     |
| POLITEC                         |                        |                 |  | PABLO DE OLIVEIRA ALMEIDA (257532)  | 05/06/2023     | VICTOR HUGO APARECIDO DE ARAUJO (298593)   | 05/06/2023     |
| CIOSP                           |                        |                 |  | CLAUDIO ROBERTO MORAES (893860)   | 05/06/2023     | JOSE ROBERTO NEVES RIBEIRO (246100)        | 05/06/2023     |
| SAAP                            |                        |                 |  | AUREA CRISTINA ALVES DE MELO MARTINS (250393)   | 05/06/2023     | JACKSON ALEXANDRE PEREIRA (256333)         | 05/06/2023     |
| GEFRON                          | P-DIC-2023/80925       | 360/2022        | NACIONAL INDUSTRIA DE MOVEIS E COMERCIO LTDA,                | Inclusão de Fiscais para atender demanda GEFRON                                       |                |  | 16/06/2023     |
|                                 |                        |                 |  | LOURIVALDO MALDONADO FERREIRA (108003)  | 16/06/2023     | RICHARD ANDRÉ PEREIRA BARRIOS (208674)     |                |
| <b>0002 - PM</b>                |                        |                 |  |   |                |  |                |
| PM                              | PM-CAP-2023/35938      | 087/2023        | MILANFLEX INDUSTRIA E COMERCIO DE MOVEIS E EQUIPAMENTOS LTDA | THIAGO PAXECO DE OLIVEIRA (228408)  | 22/05/2023     | LEANDRO ALMEIDA SOUZA (230183)             | 22/05/2023     |
| CANIL BOPE                      | PM-CIN-2023/10199      | 287/2022        | CASA DO BOI PRODUTOS AGROPECUÁRIOS EIRELI - EPP.             | JOÃO RICARDO SOLER (71866)  | 12/05/2023     | GILSONEY MARTINS CESAR (111072)            | 12/05/2023     |
| PM                              | PM-DIC-2023/16004      | 039/2022        | CENTRO DE INTEGRAÇÃO EMPRESARIAL ESCOLA - CIEE.              | VALMIR RODRIGO DE OLIVEIRA (102884)   | 26/05/2023     | VIVIANE DE OLIVEIRA ZEFERINO TOMAS (72236) | 26/05/2023     |
| CTI                             | PM-DIC-2023/13715      | 307/2022        | TELC TELECOM EMPREENDIMENTOS LTDA.                           | ELI CARLOS OLIVEIRA ARAÚJO (99153)  | 09/05/2023     | EVERALDO LARANJEIRA SILVA FILHO (129197)   | 09/05/2023     |
| OUIDORIA DE POLÍCIA             | SESP-CAP-2023/105318   | 136/2020        | JHR ENGENHARIA E CONSTRUÇÃO LTDA                             | TEOBALDO WITTER (103205)  | 28/04/2023     | MARCIA BARICHELLO GAZAVE (257413)          | 28/04/2023     |
| 1º CIPM - Chapada dos Guimarães | PM-CAP-2023/36139      | 090/2023        | GUAPUÍ COMÉRCIO DE MÓVEIS EIRELI ME.                         | JOÃO RIBEIRO DE LIMA (72509)  | 25/05/2023     | MOISÉS DE MOURA ANDRADE (230972)           | 25/05/2023     |
| <b>0004 - CBM</b>               |                        |                 |  |   |                |  |                |
| BM-5                            | CBM-DIC-2023/15181     | 009/2023        | PIRES DE MIRANDA E CIA LTDA EPP.                             | YOHANN REIS (263317)  | 31/05/2023     | GEOVA SEBASTIAO SOARES (71526)             | 31/05/2023     |
| <b>0005 - POLITEC</b>           |                        |                 |  |   |                |  |                |
| POLITEC                         | POLITEC-DIC-2023/03404 | 017/2023        | CARLOS EDUARDO ZOLOIZORE PARECIS DE JESUS                    | TARIK RIBEIRO DE ASSIS (203857)   | 30/05/2023     | -  | -              |
| POLITEC                         | POLITEC-DIC-2023/03404 | 018/2023        | COMÉRCIO E REPRESENTAÇÕES VARDASCA LTDA.                     | TARIK RIBEIRO DE ASSIS (203857)   | 30/05/2023     | -  | -              |
| POLITEC                         | POLITEC-DIC-2023/03279 | 091/2020        | DOMINGOS SÁVIO QUEIROZ PORTO - ME                            | RONILDO RODRIGUES SENRA (117423)  | 01/02/2022     | -  | -              |
| POLITEC                         | POLITEC-DIC-2023/03404 | 019/2023        | OUTIMPRESS SOLUÇÕES INTELIGENTES EIRELI                      | TARIK RIBEIRO DE ASSIS (203857)   | 30/05/2023     | -  | -              |
| <b>0009 - SISPEN</b>            |                        |                 |  |   |                |  |                |
| Cadeia Pública de Comodoro      | SESP-DIC-2023/76586    | 061/2023        | LBL ALIMENTAÇÃO LTDA.  | IVANIR CARVALHO NETO (218820)   | 05/06/2023     | JOSE APARECIDO MOREIRA (140222)            | 05/06/2023     |
|                                 |                        |                 |  |   |                | DJONES DA SILVA PESSOA (217598)            | 05/06/2023     |
|                                 |                        |                 |  |   |                | SIMONE SOARES DE ALMEIDA (232180)          | 05/06/2023     |
| SAAP                            | SESP-CAP-2023/109203   | 048/2018        | DISTRIBUIDORA DE ALIMENTOS RIO BRANCO LTDA - EPP             | ELIZANDRIO MACEDES DOURADO (115425)   | 15/03/2023     | KAROLINE C. BARROS DOS SANTOS (290224)     | 19/05/2023     |
| C.P Mirassol D'oeste            | SESP-DIC-2023/79286    | 092/2023        | 4 ESTAÇÕES COMÉRCIO E SERVIÇOS LTDA.                         | LINDOMAR DE ALMEIDA COUTINHO LIRA (115995)  | 13/06/2023     | LUCIANA BENA GIL (70522)                   | 13/06/2023     |
| Lucas do Rio Verde              | SESP-DIC-2023/80978    | 003/2019/SISPEN | NUTRICOL COMERCIO DE PRODUTOS ALIMENTÍCIOS EIRELI            | JOSÉ DE RIBAMAR FREITAS DE ALMEIDA (217162)   | 16/06/2023     | JENER REGGIANI MALTEZO (303631)            | 13/02/2023     |
| SAAP                            | SESP-DIC-2023/81069    | 103/2023        | TIM S/A  | AURELIO WILLY PEIXOTO CAVALCANTI (102564)   | 16/06/2023     | -  | -              |

**Art. 2º** - Publica-se. Registra-se. Cumpra-se.

Cuiabá, 20 de junho de 2023

**THIAGO VINICIUS PINHEIRO DA SILVA**  
Secretário Adjunto de Administração Sistêmica  
(assinado eletronicamente)

## POLITEC

## PERÍCIA OFICIAL E IDENTIFICAÇÃO TÉCNICA

## PORTARIA Nº. 016/2023/CGE-COR/POLITEC

O DIRETOR-GERAL DA PERÍCIA OFICIAL E IDENTIFICAÇÃO TÉCNICA DO ESTADO DE MATO GROSSO, no uso de suas atribuições que lhe são conferidas pelo artigo 2º, §1º, inciso III da Lei Complementar nº. 391, de 27/04/2010.

Considerando os termos da Portaria Instauradora nº 064/2021/CGE-COR/POLITEC;

Considerando a solicitação de prorrogação de prazo formulada e fundamentada pela presidência da Comissão Processante, para o término dos trabalhos elucidativos do Processo Administrativo Disciplinar nº. CGE-PRO-2023/00087;

Considerando o Princípio do Contraditório e da Ampla Defesa, com fulcro no art. 5º, inciso LV da Constituição Federal;

**RESOLVE:**

Art. 1º CONVALIDAR todos os atos processuais praticados até a presente data.

Art. 2º RECONDUZIR os atuais membros da Comissão Processante, para dar continuidade aos trabalhos instrutórios do Processo Administrativo Disciplinar supracitado.

Art. 3º CONCEDER o prazo de 60 (sessenta) dias a partir de 12/06/2023.

Art. 4º Esta Portaria entra em vigor na data de sua publicação.

Publique-se. Registre-se. CUMPRA-SE.

Cuiabá/MT, 20 de junho de 2023.

(assinado digitalmente)

**Rubens Sadao Okada**

Diretor-Geral

POLITEC / SESP / MT

## FUNAC

## FUNDAÇÃO NOVA CHANCE

**EXTRATO DE TERMO DE INTERMEDIÇÃO 30/2023 DE MÃO DE OBRA REMUNERADA DE RECUPERANDOS DO SISTEMA PENITENCIÁRIO DE MT/FUNDAÇÃO NOVA CHANCE - FUNAC e a PREFEITURA MUNICIPAL DE DIAMANTINO/MT.**

**PARTES:** FUNDAÇÃO NOVA CHANCE - FUNAC e a PREFEITURA MUNICIPAL DE DIAMANTINO/MT, com interveniência da SECRETARIA DE ESTADO DE SEGURANÇA PÚBLICA/MT e a SECRETARIA ADJUNTA DE ADMINISTRAÇÃO PENITENCIÁRIA, com vistas a propiciar postos de trabalho a recuperandos(as) oriundos do Sistema Penitenciário de MT;

**OBJETO:** Este Termo de intermediação de mão de obra remunerada de recuperandos, tem por objeto a contratação de Egressos do Sistema Penitenciário de MT, da Comarca de Diamantino-MT, para o aproveitamento de mão de obra remunerada de recuperandos em cumprimento de pena no REGIME FECHADO, para atuarem como: Servente de pedreiro nas obras de reforma, manutenção, conservação e construção, pintura nos edifícios pertencentes ao município, onde atenderá todas as Secretarias, limpeza e manutenção urbana e afins;

**DA VIGÊNCIA:** 06 (seis) meses, contados a partir da data de assinatura, podendo ser prorrogada por iguais e sucessivos períodos desde que devidamente justificado;

**FISCAIS DO CONTRATO:** Ficam designados como fiscais da presente intermediação pela FUNAC: titular WALTER MUTRAN JÚNIOR/Matrícula 127841, suplente HELOISE SANTANA MONTEIRO MARIANO/Matrícula 120190; Fica designado pelo Tomador de Serviço: LUIZ PAULO DE CAMPOS, Portador do RG nº 13558951 SSP/MT, inscrito no CPF 906.617.451-04; Fica designado pela SAAP/Unidade Penal: Diretor da Unidade Penal de onde serão selecionados os recuperandos para os trabalhos;

**PROTOCOLO:** FUNAC-PRO-2023/00271

**DATA DE ASSINATURA:** 19/06/2023

**ASSINAM:** MANOEL LOUREIRO NETO (Prefeito do Município de Diamantino/MT), HEVERTON MOURETT DE OLIVEIRA (Secretário Adjunto de Segurança Pública), WINKLER DE FREITAS TELES (Presidente da Fundação Nova Chance - FUNAC), JEAN CARLOS GONÇALVES (Secretário Adjunto de Administração Penitenciária).

**EXTRATO DE TERMO DE INTERMEDIÇÃO 31/2023 DE MÃO DE OBRA REMUNERADA DE RECUPERANDOS DO SISTEMA PENITENCIÁRIO DE MT/FUNDAÇÃO NOVA CHANCE - FUNAC e a PREFEITURA MUNICIPAL DE DIAMANTINO/MT.**

**PARTES:** FUNDAÇÃO NOVA CHANCE - FUNAC e a PREFEITURA MUNICIPAL DE DIAMANTINO/MT, com interveniência da SECRETARIA DE ESTADO DE SEGURANÇA PÚBLICA/MT e a SECRETARIA ADJUNTA DE ADMINISTRAÇÃO PENITENCIÁRIA, com vistas a propiciar postos de trabalho a recuperandos(as) oriundos do Sistema Penitenciário de MT;

**OBJETO:** Este Termo de intermediação de mão de obra remunerada de recuperandos, tem por objeto a contratação de Egressos do Sistema Penitenciário de MT, da Comarca de Diamantino-MT, para o aproveitamento de mão de obra remunerada de recuperandos em cumprimento de pena no regime SEMIABERTO, para atuarem como: Servente de pedreiro nas obras de reforma, manutenção, conservação e construção, pintura nos edifícios pertencentes ao município, onde atenderá todas as Secretarias, limpeza e

manutenção urbana e afins;

**DA VIGÊNCIA:** 06 (seis) meses, contados a partir da data de assinatura, podendo ser prorrogada por iguais e sucessivos períodos desde que devidamente justificado;

**FISCAIS DO CONTRATO:** Ficam designados como fiscais da presente intermediação pela FUNAC: titular WALTER MUTRAN JÚNIOR/Matrícula 127841, suplente HELOISE SANTANA MONTEIRO MARIANO/Matrícula 120190; Fica designado pelo Tomador de Serviço: LUIZ PAULO DE CAMPOS, Portador do RG nº 13558951 SSP/MT, inscrito no CPF 906.617.451-04; Fica designado pela SAAP/Unidade Penal: Diretor da Unidade Penal de onde serão selecionados os recuperandos para os trabalhos;

**PROTOCOLO:** FUNAC-PRO-2023/00271

**DATA DE ASSINATURA:** 19/06/2023

**ASSINAM:** MANOEL LOUREIRO NETO (Prefeito do Município de Diamantino/MT), HEVERTON MOURETT DE OLIVEIRA (Secretário Adjunto de Segurança Pública), WINKLER DE FREITAS TELES (Presidente da Fundação Nova Chance - FUNAC), JEAN CARLOS GONÇALVES (Secretário Adjunto de Administração Penitenciária).

**EXTRATO DE TERMO DE INTERMEDIÇÃO 32/2023 DE MÃO DE OBRA REMUNERADA DE RECUPERANDOS DO SISTEMA PENITENCIÁRIO DE MT/FUNDAÇÃO NOVA CHANCE - FUNAC e a FUNDAÇÃO ABRIGO DO BOM JESUS.**

**PARTES:** FUNDAÇÃO NOVA CHANCE - FUNAC e a FUNDAÇÃO ABRIGO DO BOM JESUS, com interveniência da SECRETARIA DE ESTADO DE SEGURANÇA PÚBLICA/MT e a SECRETARIA ADJUNTA DE ADMINISTRAÇÃO PENITENCIÁRIA, com vistas a propiciar postos de trabalho a recuperandos(as) oriundos do Sistema Penitenciário de MT;

**OBJETO:** Este Termo de intermediação de mão de obra remunerada de recuperandos, tem por objeto a contratação de recuperandos do Regime FECHADO do sistema penitenciário de MT, em todas as unidades penais que a fundação possui contrato nos critérios determinados em cada unidade que atende os requisitos para utilizar da mão de obra, tais como: Manutenção da área externa do abrigo, controle de vegetação, através de operação de roçadeira. Pequenos reparos e manutenções. Auxiliar em demais tarefas, quando demandado.

**DA VIGÊNCIA:** 12 (doze) meses, contados a partir da data de assinatura, podendo ser prorrogada por iguais e sucessivos períodos desde que devidamente justificado;

**FISCAIS DO CONTRATO:** Ficam designados como fiscais da presente intermediação pela FUNAC: titular HELOISE SANTANA MONTEIRO MARIANO/Matrícula 120190, suplente VALDIRENE REGINA BORBA - Matrícula 57015; Fica designado pelo Tomador de Serviço: EMERSON CASSIO FERNANDES DOS SANTOS, RG nº 1209449-8, CPF nº 850.704.321-68; Fica designado pela SAAP/Unidade Penal: Diretor da Unidade Penal de onde serão selecionados os recuperandos para os trabalhos;

**PROTOCOLO:** FUNAC-PRO-2023/00334

**DATA DE ASSINATURA:** 19/06/2023

**ASSINAM:** MÁRCIA ANTÔNIA FERREIRA (Presidente da Fundação Abrigo do Bom Jesus - Casa dos Idosos), HEVERTON MOURETT DE OLIVEIRA (Secretário Adjunto de Segurança Pública), WINKLER DE FREITAS TELES (Presidente da Fundação Nova Chance - FUNAC), JEAN CARLOS GONÇALVES (Secretário Adjunto de Administração Penitenciária).

**EXTRATO DE TERMO DE INTERMEDIÇÃO 33/2023 DE MÃO DE OBRA REMUNERADA DE RECUPERANDOS DO SISTEMA PENITENCIÁRIO DE MT/FUNDAÇÃO NOVA CHANCE - FUNAC e a FUNDAÇÃO ABRIGO DO BOM JESUS.**

**PARTES:** FUNDAÇÃO NOVA CHANCE - FUNAC e a FUNDAÇÃO ABRIGO DO BOM JESUS, com interveniência da SECRETARIA DE ESTADO DE SEGURANÇA PÚBLICA/MT e a SECRETARIA ADJUNTA DE ADMINISTRAÇÃO PENITENCIÁRIA, com vistas a propiciar postos de trabalho a recuperandos(as) oriundos do Sistema Penitenciário de MT;

**OBJETO:** Este Termo de intermediação de mão de obra remunerada de recuperandos, tem por objeto a contratação de Egressos do Sistema Penitenciário de MT da Comarca de Cuiabá/MT, para o aproveitamento de mão de obra remunerada de recuperandos em cumprimento de pena no regime SEMIABERTO, para atuarem como: Manutenção da área externa do abrigo, controle de vegetação, através de operação de roçadeira. Pequenos reparos e manutenções. Auxiliar em demais tarefas, quando demandado.

**DA VIGÊNCIA:** 12 (doze) meses, contados a partir da data de assinatura, podendo ser prorrogada por iguais e sucessivos períodos desde que devidamente justificado;

**FISCAIS DO CONTRATO:** Ficam designados como fiscais da presente intermediação pela FUNAC: titular HELOISE SANTANA MONTEIRO MARIANO/Matrícula 120190, suplente VALDIRENE REGINA BORBA - Matrícula 57015; Fica designado pelo Tomador de Serviço: EMERSON CASSIO FERNANDES DOS SANTOS, RG nº 1209449-8, CPF nº 850.704.321-68;

**PROTOCOLO:** FUNAC-PRO-2023/00334

**DATA DE ASSINATURA:** 19/06/2023

**ASSINAM:** MÁRCIA ANTÔNIA FERREIRA (Presidente da Fundação Abrigo do Bom Jesus - Casa dos Idosos), HEVERTON MOURETT DE OLIVEIRA (Secretário Adjunto de Segurança Pública), WINKLER DE FREITAS TELES (Presidente da Fundação Nova Chance - FUNAC), JEAN CARLOS GONÇALVES (Secretário Adjunto de Administração Penitenciária).

SEDUC

## SECRETARIA DE ESTADO DE EDUCAÇÃO

LAUDA 063

**EXTRATO DE SUBSTITUIÇÃO DE FISCAL DE TERMO DE CONVÊNIO ALTERAÇÃO DE DESIGNAÇÃO DE SERVIDOR FISCAL DE CONVÊNIOS DA SECRETARIA DE ESTADO DE EDUCAÇÃO-MT.**

A Secretaria de Estado de Educação- SEDUC-MT, a pedido da UNIDADE ESTRATEGICA DE TECNOLOGIA DA INFORMAÇÃO- UETI/SUTI/SAEX, por meio da CI Nº 66956/2023, resolve indicar os responsáveis por, acompanhar e fiscalizar a fiel execução dos Convênios a seguir especificados:

| MUNICÍPIO (PREFEITURA)  | PROCESSO Nº          | CONVÊNIO Nº | RESPONSÁVEL ANTIGO                         | RESPONSÁVEL SUBSTITUTO                              |
|---|----------------------|-------------|--|---|
| APAE - ASSOCIACAO DE PAIS E AMIGOS DOS EXCEPCIONAIS DE SÃO JOSE DOS QUATRO MARCOS | 279826/2021          | 1030-2021   | Fiscal: Paulo Henrique Sanchez Sá e Silva. | Fiscal: Adriana Jassniker Ferri. Matrícula: 288544. |
| PREFEITURA MUNICIPAL DE ÁGUA BOA  | SEDUC-PRO-2023/12616 | 0347-2021   | Fiscal: Paulo Henrique Sanchez Sá e Silva. | Fiscal: Adriana Jassniker Ferri. Matrícula: 288544. |
| PREFEITURA MUNICIPAL DE ÁGUA BOA  | 322264/2021          | 1280-2021   | Fiscal: Paulo Henrique Sanchez Sá e Silva. | Fiscal: Adriana Jassniker Ferri. Matrícula: 288544. |
| PREFEITURA MUNICIPAL DE ALTA FLORESTA   | SEDUC-PRO-2023/63930 | 0548-2021   | Fiscal: Paulo Henrique Sanchez Sá e Silva. | Fiscal: Adriana Jassniker Ferri. Matrícula: 288544. |
| PREFEITURA MUNICIPAL DE ALTA FLORESTA   | 254297/2021          | 1066-2021   | Fiscal: Paulo Henrique Sanchez Sá e Silva. | Fiscal: Adriana Jassniker Ferri. Matrícula: 288544. |
| PREFEITURA MUNICIPAL DE ALTO ARAGUAIA   | SEDUC-PRO-2023/13486 | 0775-2021   | Fiscal: Paulo Henrique Sanchez Sá e Silva. | Fiscal: Adriana Jassniker Ferri. Matrícula: 288544. |
| PREFEITURA MUNICIPAL DE ALTO BOA VISTA  | 182698/2021          | 0556-2021   | Fiscal: Paulo Henrique Sanchez Sá e Silva. | Fiscal: Adriana Jassniker Ferri. Matrícula: 288544. |
| PREFEITURA MUNICIPAL DE ARAGUAINHA  | 229597/2021          | 0795-2021   | Fiscal: Paulo Henrique Sanchez Sá e Silva. | Fiscal: Adriana Jassniker Ferri. Matrícula: 288544. |
| PREFEITURA MUNICIPAL DE BARÃO DE MELGAÇO  | SEDUC-PRO-2023/10630 | 1243-2021   | Fiscal: Paulo Henrique Sanchez Sá e Silva. | Fiscal: Adriana Jassniker Ferri. Matrícula: 288544. |
| PREFEITURA MUNICIPAL DE BARRA DO BUGRES   | 438785/2021          | 1850-2021   | Fiscal: Paulo Henrique Sanchez Sá e Silva. | Fiscal: Adriana Jassniker Ferri. Matrícula: 288544. |
| PREFEITURA MUNICIPAL DE CAMPO NOVO DO PARECIS                                     | 171011/2021          | 0469-2021   | Fiscal: Paulo Henrique Sanchez Sá e Silva. | Fiscal: Adriana Jassniker Ferri. Matrícula: 288544. |
| PREFEITURA MUNICIPAL DE CAMPOS DE JÚLIO   | 226646/2021          | 1187-2021   | Fiscal: Paulo Henrique Sanchez Sá e Silva. | Fiscal: Adriana Jassniker Ferri. Matrícula: 288544. |
| PREFEITURA MUNICIPAL DE CANARANA  | SEDUC-PRO-2023/69583 | 0756-2021   | Fiscal: Paulo Henrique Sanchez Sá e Silva. | Fiscal: Adriana Jassniker Ferri. Matrícula: 288544. |
| PREFEITURA MUNICIPAL DE COMODORO  | 210001/2021          | 0989-2021   | Fiscal: Paulo Henrique Sanchez Sá e Silva. | Fiscal: Adriana Jassniker Ferri. Matrícula: 288544. |
| PREFEITURA MUNICIPAL DE COMODORO  | 229448/2021          | 1110-2021   | Fiscal: Paulo Henrique Sanchez Sá e Silva. | Fiscal: Adriana Jassniker Ferri. Matrícula: 288544. |
| PREFEITURA MUNICIPAL DE DOM AQUINO  | SEDUC-PRO-2023/11791 | 1151-2021   | Fiscal: Paulo Henrique Sanchez Sá e Silva. | Fiscal: Adriana Jassniker Ferri. Matrícula: 288544. |
| PREFEITURA MUNICIPAL DE FELIZ NATAL   | SEDUC-PRO-2023/10779 | 0669-2021   | Fiscal: Paulo Henrique Sanchez Sá e Silva. | Fiscal: Adriana Jassniker Ferri. Matrícula: 288544. |
| PREFEITURA MUNICIPAL DE GLÓRIA D'OESTE  | 140086/2021          | 0600-2021   | Fiscal: Paulo Henrique Sanchez Sá e Silva. | Fiscal: Adriana Jassniker Ferri. Matrícula: 288544. |
| PREFEITURA MUNICIPAL DE ITANHANGÁ   | 275394/2021          | 0986-2021   | Fiscal: Paulo Henrique Sanchez Sá e Silva. | Fiscal: Adriana Jassniker Ferri. Matrícula: 288544. |
| PREFEITURA MUNICIPAL DE JACIARA   | 274138/2021          | 1098-2021   | Fiscal: Paulo Henrique Sanchez Sá e Silva. | Fiscal: Adriana Jassniker Ferri. Matrícula: 288544. |
| PREFEITURA MUNICIPAL DE JAURU   | 309366/2021          | 0613-2021   | Fiscal: Paulo Henrique Sanchez Sá e Silva. | Fiscal: Adriana Jassniker Ferri. Matrícula: 288544. |
| PREFEITURA MUNICIPAL DE JUÍNA   | 182995/2021          | 0876-2021   | Fiscal: Paulo Henrique Sanchez Sá e Silva. | Fiscal: Adriana Jassniker Ferri. Matrícula: 288544. |
| PREFEITURA MUNICIPAL DE JUÍNA   | 182994/2021          | 0877-2021   | Fiscal: Paulo Henrique Sanchez Sá e Silva. | Fiscal: Adriana Jassniker Ferri. Matrícula: 288544. |
| PREFEITURA MUNICIPAL DE JUÍNA   | SEDUC-PRO-2023/40887 | 0878-2021   | Fiscal: Paulo Henrique Sanchez Sá e Silva. | Fiscal: Adriana Jassniker Ferri. Matrícula: 288544. |
| PREFEITURA MUNICIPAL DE LUCIARA   | 182700/2021          | 0532-2021   | Fiscal: Paulo Henrique Sanchez Sá e Silva. | Fiscal: Adriana Jassniker Ferri. Matrícula: 288544. |

|  |                       |           |  |   |
|--|-----------------------|-----------|--|---|
| PREFEITURA MUNICIPAL DE LUCIARA                | 210003/2021           | 0808-2021 | Fiscal: Paulo Henrique Sanchez Sá e Silva. | Fiscal: Adriana Jassniker Ferri. Matrícula: 288544. |
| PREFEITURA MUNICIPAL DE MATUPÁ                 | 301298/2021           | 1255-2021 | Fiscal: Paulo Henrique Sanchez Sá e Silva. | Fiscal: Adriana Jassniker Ferri. Matrícula: 288544. |
| PREFEITURA MUNICIPAL DE NOVA GUARITA           | SEDUC-PRO-2023/11021  | 1042-2021 | Fiscal: Paulo Henrique Sanchez Sá e Silva. | Fiscal: Adriana Jassniker Ferri. Matrícula: 288544. |
| PREFEITURA MUNICIPAL DE NOVA NAZARÉ            | 497136/2021           | 1227-2021 | Fiscal: Paulo Henrique Sanchez Sá e Silva. | Fiscal: Adriana Jassniker Ferri. Matrícula: 288544. |
| PREFEITURA MUNICIPAL DE NOVA XAVANTINA         | 322261/2021           | 1140-2021 | Fiscal: Paulo Henrique Sanchez Sá e Silva. | Fiscal: Adriana Jassniker Ferri. Matrícula: 288544. |
| PREFEITURA MUNICIPAL DE NOVO MUNDO             | SEDUC-PRO-2023/55585  | 0434-2017 | Fiscal: Paulo Henrique Sanchez Sá e Silva. | Fiscal: Adriana Jassniker Ferri. Matrícula: 288544. |
| PREFEITURA MUNICIPAL DE NOVO MUNDO             | 207319/2021           | 1272-2021 | Fiscal: Paulo Henrique Sanchez Sá e Silva. | Fiscal: Adriana Jassniker Ferri. Matrícula: 288544. |
| PREFEITURA MUNICIPAL DE NOVO SANTO ANTÔNIO     | SEDUC-PRO-2022/119565 | 0720-2021 | Fiscal: Paulo Henrique Sanchez Sá e Silva. | Fiscal: Adriana Jassniker Ferri. Matrícula: 288544. |
| PREFEITURA MUNICIPAL DE NOVO SÃO JOAQUIM       | 322257/2021           | 1300-2021 | Fiscal: Paulo Henrique Sanchez Sá e Silva. | Fiscal: Adriana Jassniker Ferri. Matrícula: 288544. |
| PREFEITURA MUNICIPAL DE PEDRA PRETA            | SEDUC-PRO-2023/10901  | 0651-2021 | Fiscal: Paulo Henrique Sanchez Sá e Silva. | Fiscal: Adriana Jassniker Ferri. Matrícula: 288544. |
| PREFEITURA MUNICIPAL DE PONTES E LACERDA       | 229450/2021           | 0537-2021 | Fiscal: Paulo Henrique Sanchez Sá e Silva. | Fiscal: Adriana Jassniker Ferri. Matrícula: 288544. |
| PREFEITURA MUNICIPAL DE PONTES E LACERDA       | 379506/2021           | 1088-2021 | Fiscal: Paulo Henrique Sanchez Sá e Silva. | Fiscal: Adriana Jassniker Ferri. Matrícula: 288544. |
| PREFEITURA MUNICIPAL DE PORTO DOS GAÚCHOS      | SEDUC-PRO-2023/14451  | 1586-2021 | Fiscal: Paulo Henrique Sanchez Sá e Silva. | Fiscal: Adriana Jassniker Ferri. Matrícula: 288544. |
| PREFEITURA MUNICIPAL DE SANTA CRUZ DO XINGU    | SEDUC-PRO-2023/52901  | 0628-2021 | Fiscal: Paulo Henrique Sanchez Sá e Silva. | Fiscal: Adriana Jassniker Ferri. Matrícula: 288544. |
| PREFEITURA MUNICIPAL DE SANTA TEREZINHA        | 188996/2021           | 0704-2021 | Fiscal: Paulo Henrique Sanchez Sá e Silva. | Fiscal: Adriana Jassniker Ferri. Matrícula: 288544. |
| PREFEITURA MUNICIPAL DE SANTO ANTONIO DO LESTE | SEDUC-PRO-2023/28436  | 1888-2021 | Fiscal: Paulo Henrique Sanchez Sá e Silva. | Fiscal: Adriana Jassniker Ferri. Matrícula: 288544. |
| PREFEITURA MUNICIPAL DE SERRA NOVA DOURADA     | 182695/2021           | 0947-2021 | Fiscal: Paulo Henrique Sanchez Sá e Silva. | Fiscal: Adriana Jassniker Ferri. Matrícula: 288544. |
| PREFEITURA MUNICIPAL DE SERRA NOVA DOURADA     | 322256/2021           | 1250-2021 | Fiscal: Paulo Henrique Sanchez Sá e Silva. | Fiscal: Adriana Jassniker Ferri. Matrícula: 288544. |
| PREFEITURA MUNICIPAL DE SORRISO                | SEDUC-PRO-2023/53831  | 0792-2021 | Fiscal: Paulo Henrique Sanchez Sá e Silva. | Fiscal: Adriana Jassniker Ferri. Matrícula: 288544. |
| PREFEITURA MUNICIPAL DE SORRISO                | SEDUC-PRO-2023/53785  | 1642-2021 | Fiscal: Paulo Henrique Sanchez Sá e Silva. | Fiscal: Adriana Jassniker Ferri. Matrícula: 288544. |
| PREFEITURA MUNICIPAL DE VERA                   | 379533/2021           | 1692-2021 | Fiscal: Paulo Henrique Sanchez Sá e Silva. | Fiscal: Adriana Jassniker Ferri. Matrícula: 288544. |
| PREFEITURA MUNICIPAL DE VILA RICA              | SEDUC-PRO-2023/60237  | 1549-2021 | Fiscal: Paulo Henrique Sanchez Sá e Silva. | Fiscal: Adriana Jassniker Ferri. Matrícula: 288544. |
| PREFEITURA MUNICIPAL DE PARANATINGA            | 542514/2017           | 1807-2017 | Fiscal: Paulo Henrique Sanchez Sá e Silva. | Fiscal: Adriana Jassniker Ferri. Matrícula: 288544. |
| PREFEITURA MUNICIPAL DE JAURU                  | 267419/2017           | 0626-2017 | Fiscal: Paulo Henrique Sanchez Sá e Silva. | Fiscal: Adriana Jassniker Ferri. Matrícula: 288544. |
| PREFEITURA MUNICIPAL DE ALTO PARAGUAI          | PRO-2022/47158        | 1517-2022 | Fiscal: Paulo Henrique Sanchez Sá e Silva. | Fiscal: Adriana Jassniker Ferri. Matrícula: 288544. |
| PREFEITURA MUNICIPAL DE APIACÁS                | SEDUC-PRO-2022/54314  | 1696-2022 | Fiscal: Paulo Henrique Sanchez Sá e Silva. | Fiscal: Adriana Jassniker Ferri. Matrícula: 288544. |
| PREFEITURA MUNICIPAL DE COMODORO               | SEDUC-PRO-2022/51726  | 1557-2022 | Fiscal: Paulo Henrique Sanchez Sá e Silva. | Fiscal: Adriana Jassniker Ferri. Matrícula: 288544. |
| PREFEITURA MUNICIPAL DE NOVA GUARITA           | PRO-2022/42776        | 0945-2022 | Fiscal: Paulo Henrique Sanchez Sá e Silva. | Fiscal: Adriana Jassniker Ferri. Matrícula: 288544. |
| PREFEITURA MUNICIPAL DE POXORÉU                | SEDUC-PRO-2022/51806  | 1782-2022 | Fiscal: Paulo Henrique Sanchez Sá e Silva. | Fiscal: Adriana Jassniker Ferri. Matrícula: 288544. |
| PREFEITURA MUNICIPAL DE PEDRA PRETA            | PRO-2022/62039        | 2058-2022 | Fiscal: Paulo Henrique Sanchez Sá e Silva. | Fiscal: Adriana Jassniker Ferri. Matrícula: 288544. |
| PREFEITURA MUNICIPAL DE BOM JESUS DO ARAGUAIA  | SEDUC-PRO-2023/11288  | 1086-2021 | Fiscal: Paulo Henrique Sanchez Sá e Silva. | Fiscal: Adriana Jassniker Ferri. Matrícula: 288544. |
| PREFEITURA MUNICIPAL DE CLÁUDIA                | 165305/2020           | 0246-2020 | Fiscal: Paulo Henrique Sanchez Sá e Silva. | Fiscal: Adriana Jassniker Ferri. Matrícula: 288544. |



**PORTARIA Nº 676/2023/GS/SEDUC/MT.**

**Dispõe sobre designação em regime de Dedicção Exclusiva do Profissional da Educação Básica do Estado de Mato Grosso na função de Secretário Escolar em substituição temporária ao titular da função.**

O **SECRETÁRIO DE ESTADO DE EDUCAÇÃO** no uso das atribuições legais e considerando o que dispõe a Lei Complementar nº 612/2019, o art. 71 da Constituição do Estado de Mato Grosso e seus incisos;

**Considerando** o que dispõe a Lei Complementar nº 50, de 1º de outubro de 1998;

**Considerando** o que dispõe o artigo 18 da Portaria nº 275/2023/GS/SEDUC/MT;

**Considerando** o conteúdo do Processo nº SEDUC-PRO-2023/56115, em observância ao princípio da supremacia do interesse público,

**RESOLVE:**

**Art. 1º** Designar **ANGELA KELLY SILVA DE CARVALHO**, CPF nº 703.729.261-34, para exercer a função de Secretário Escolar da ESCOLA ESTADUAL JULIO MULLER no município de Barra do Bugres - MT, em substituição ao titular Maurinho Junior de Souza Neves, CPF 022.627.101-39, no período de 02/05/2023 a 31/05/2023.

**Art. 2º** Esta Portaria entra em vigor a partir de 02 de maio de 2023. Registrada. Publicada. Cumpra-se.

Cuiabá-MT, 20 de junho de 2023.

(Original assinado)

**Alan Resende Porto**

Secretário de Estado de Educação

**PORTARIA Nº 677/2023/GS/SEDUC/MT.**

**Dispõe sobre designação em regime de Dedicção Exclusiva do Profissional da Educação Básica do Estado de Mato Grosso na função de Secretário Escolar.**

O **SECRETÁRIO DE ESTADO DE EDUCAÇÃO**, no uso das atribuições legais e considerando o que dispõe a Lei Complementar nº 612/2019, art. 71 da Constituição do Estado de Mato Grosso e seus incisos;

**Considerando** o que dispõe a Lei Complementar nº 50, de 1º de outubro de 1998;

**Considerando** o conteúdo do Processo nº SEDUC-PRO-2023/74004, em observância ao princípio da supremacia do interesse público,

**RESOLVE:**

**Art. 1º** Designar **PAULO HENRIQUE DE BRITO**, CPF nº 896.312.181-04, para exercer a função de Secretário Escolar da ESCOLA ESTADUAL SENADOR MARIO MOTTA, no município de Cáceres/MT, no período de 12/06/2023 a 31/12/2023.

**Art. 2º** Esta Portaria entra em vigor a partir de 12 de junho de 2023. Registrada. Publicada. Cumpra-se.

Cuiabá-MT, 20 de junho de 2023.

(Original assinado)

**Alan Resende Porto**

Secretário de Estado de Educação

**PORTARIA Nº 030/2023/GAB/CEE-MT**

O **CONSELHO ESTADUAL DE EDUCAÇÃO DE MATO GROSSO**, no uso de suas atribuições legais e, tendo em vista o que dispõe a Lei Complementar Nº 49/1998, com nova redação dada pela Lei Complementar Nº 761/2023 e no Regimento Interno do CEE-MT, aprovado pelo Decreto Governamental Nº 325, de 31 de maio de 2023, e por decisão da 12ª Sessão Ordinária da Plenária, realizada no dia 20 de junho de 2023;

**RESOLVE:**

**Art. 1º** Instituir Comissão Permanente de Estudos composta pelos membros abaixo relacionados, para proceder estudos e propor as ações necessárias ao **Acompanhamento do Plano Estadual de Educação de Mato Grosso**, instituído pela Lei nº 10.111, de 06 de junho de 2014:

1. Alessandro Rodrigues da Silva-CEB
2. Allan Kardec Pinto Acosta Benítez-CEPS;

3. Amauri Monge Fernandes-CEB;
4. Aryeh Hessel Craveiro-CEPS;
5. Daniel Vitor Pereira de Abreu-CEB;
6. Dirceu Blanski-CEB;
7. Francisca Navantino Pinto de Ângelo-CEB;
8. Jenaina Nasser-CEPS;
9. Patrícia Simone Nogueira-CEB;
10. Rosa Maria de Araújo Luzardo-CEB;
11. Samir Aidamus do Prado-CEPS;
12. Wesley Snipes Correa da Mata-CEPS;
13. Técnico: Geraldo Grossi Júnior

**Parágrafo único.** A referida Comissão se organizará de acordo com as estratégias de trabalho que definir de forma a apresentar os resultados dos estudos ao Pleno deste Conselho, ao final de cada ano.

**Art. 2º** Esta Portaria entra em vigor na data de sua publicação, prosseguindo-se os trabalhos realizados sobre as disposições da Portaria Nº 030/2021/GAB/CEE-MT - D.O.E. 16/04/2021.

**REGISTRADA  
PUBLICADA  
CUMPRA-SE**

Cuiabá, 20 de junho de 2023

**GELSON MENEGATTI FILHO**

Presidente do CEE/MT

**PORTARIA Nº 031/2023/GAB/CEE-MT**

O **CONSELHO ESTADUAL DE EDUCAÇÃO DE MATO GROSSO**, no uso de suas atribuições legais e, tendo em vista o que dispõe a Lei Complementar Nº 49/1998, com nova redação dada pela Lei Complementar Nº 761/2023 e no Regimento Interno do CEE-MT, aprovado pelo Decreto Governamental Nº 325, de 31 de maio de 2023, e por decisão da 12ª Sessão Ordinária da Plenária, realizada no dia 20 de junho de 2023;

**RESOLVE:**

**Art. 1º** Instituir Comissão Especial Permanente de Estudos composta pelos membros abaixo relacionados, para proceder estudos sobre as **Organizações Curriculares da Educação Básica** inerentes à oferta da Educação Básica no Sistema de Ensino do Estado de Mato Grosso:

1. Adriana Tomasoni-CEB;
2. Alessandro Rodrigues da Silva-CEB;
3. Amauri Monge Fernandes-CEB;
4. Antonieta Luísa Costa-CEB;
5. Dirceu Blanski-CEB;
6. Francisca Navantino Pinto de Ângelo-CEB;
7. Gelson Menegatti Filho-CEB;
8. Maria Aparecida Lourenço dos Santos-CEB;
9. Nara Teixeira de Souza-CEB;
10. Patrícia Simone Nogueira-CEB;
11. Rosa Maria de Araújo Luzardo-CEB;
12. Técnico: José Maria Macário da Silva

**Parágrafo único.** A referida Comissão se organizará de acordo com as estratégias de trabalho que definir de forma a apresentar os resultados dos estudos ao Pleno deste Conselho, ao final de cada ano.

**Art. 2º** Esta Portaria entra em vigor na data de sua publicação, prosseguindo-se os trabalhos realizados sobre as disposições da Portaria Nº 031/2021/GAB/CEE-MT - D.O.E. 16/04/2021.

**REGISTRADA  
PUBLICADA  
CUMPRA-SE**

Cuiabá, 20 de junho de 2023

**GELSON MENEGATTI FILHO**

Presidente do CEE/MT

## PORTARIA Nº 032/2023/GAB/CEE-MT

O CONSELHO ESTADUAL DE EDUCAÇÃO DE MATO GROSSO, no uso de suas atribuições legais e, tendo em vista o que dispõe a Lei Complementar Nº 49/1998, com nova redação dada pela Lei Complementar Nº 761/2023 e no Regimento Interno do CEE-MT, aprovado pelo Decreto Governamental Nº 325, de 31 de maio de 2023, e por decisão da 12ª Sessão Ordinária da Plenária, realizada no dia 20 de junho de 2023;

## RESOLVE:

**Art. 1º** Instituir Comissão Especial Permanente de Estudos, composta pelos membros abaixo relacionados, para proceder estudos sobre as **Organizações Curriculares da Educação Profissional e da Educação Superior** inerentes à oferta da Educação Básica no Sistema de Ensino do Estado de Mato Grosso:

1. Alex Vieira Passos-CEPS;
2. Allan Kardec Pinto Acosta Benitez-CEPS
3. Ana Maria Di Renzo-CEPS;
4. André Luis Augusto Martins-CEPS;
5. Aryeh Hessel Craveiro-CEPS;
6. Carlos Roberto dos Santos Júnior-CEPS;
7. Jenaína Nasser-CEPS;
8. José Carlos Menegatti-CEPS;
9. Otávio Bruno Nogueira Borges-CEPS;
10. Rodrigues Schneider de Amorim Souza-CEPS;
11. Samir Aidamus do Prado-CEPS;
12. Wesley Snipes Correa da Mata-CEPS
13. Técnico: João Márcio de Oliveira

**Parágrafo único.** A referida Comissão se organizará de acordo com as estratégias de trabalho que definir de forma a apresentar os resultados dos estudos ao Pleno deste Conselho, ao final de cada ano.

**Art. 2º** Esta Portaria entra em vigor na data de sua publicação.

REGISTRADA  
PUBLICADA  
CUMPRASE

Cuiabá, 20 de junho de 2023

**GELSON MENEGATTI FILHO**  
Presidente do CEE/MT

PORTARIA Nº 680/2023/GS/SEDUC/MT.

**Dispõe sobre cessação, a pedido, da designação do Profissional da Educação Básica do Estado de Mato Grosso na função de Secretário Escolar.**

O SECRETÁRIO DE ESTADO DE EDUCAÇÃO, no uso das atribuições legais e considerando o que dispõe a Lei Complementar nº 612/2019, art. 71 da Constituição do Estado de Mato Grosso e seus incisos;

**Considerando** o que dispõe a Lei Complementar nº 50, de 1º de outubro de 1998;

**Considerando** o conteúdo do Processo SEDUC-PRO-2023/73682, em observância ao princípio da supremacia do interesse público,

## RESOLVE:

**Art. 1º** Cessar a pedido, a partir de 29 de junho de 2023, a designação da função de Secretário Escolar de **LUIZ FERNANDO ALBUQUERQUE**, CPF ° 050.889.701-70, da ESCOLA ESTADUAL DOMINGOS SAVIO BRANDÃO LIMA, no município de Várzea Grande/MT.

**Art. 2º** Esta Portaria entra em vigor a partir de 29 de junho de 2023.  
Cuiabá-MT, 20 de junho de 2023.

(Original assinado)  
**Alan Resende Porto**  
Secretário de Estado de Educação

## PORTARIA Nº 033/2023/GAB/CEE-MT

O CONSELHO ESTADUAL DE EDUCAÇÃO DE MATO GROSSO, no uso de suas atribuições legais e, tendo em vista o que dispõe a Lei Complementar Nº 49/1998, com nova redação dada pela Lei Complementar Nº 761/2023 e no Regimento Interno do CEE-MT, aprovado pelo Decreto Governamental Nº 325, de 31 de maio de 2023, e por decisão da 12ª Sessão Ordinária da Plenária, realizada no dia 20 de junho de 2023;

## RESOLVE:

**Art. 1º** Instituir Comissão Especial Permanente de Estudos composta pelos membros abaixo relacionados, para proceder estudos sobre as **Políticas Públicas Socioeducacionais** inerentes à oferta da Educação Básica no Sistema de Ensino do Estado de Mato Grosso:

1. Alessandro Rodrigues da Silva-CEB;
2. Allan Kardec Pinto Acosta Benitez-CEPS
3. André Luis Augusto Martins-CEPS;
4. Antonieta Luísa Costa-CEB;
5. Aryeh Hessel Craveiro-CEPS;
6. Carlos Roberto dos Santos Júnior-CEPS;
7. Daniel Vitor Pereira de Abreu-CEB;
8. Dirceu Blanski-CEB;
9. Francisca Navantino Pinto de Ângelo-CEB;
10. Jenaína Nasser-CEPS;
11. Maria Aparecida Lourenço dos Santos-CEB;
12. Nara Teixeira de Souza-CEB;
13. Rodrigues Schneider de Amorim Souza-CEPS;
14. Samir Aidamus do Prado-CEPS;
15. Wesley Snipes Correa da Mata-CEPS;
16. Técnico: Frank Eduardo Ferreira de Souza

**Parágrafo único.** A referida Comissão se organizará de acordo com as estratégias de trabalho que definir de forma a apresentar os resultados dos estudos ao Pleno deste Conselho, ao final de cada ano.

**Art. 2º** Esta Portaria entra em vigor na data de sua publicação.

REGISTRADA  
PUBLICADA  
CUMPRASE

Cuiabá, 20 de junho de 2023

**GELSON MENEGATTI FILHO**  
Presidente do CEE/MT

PORTARIA Nº 034/2023/GAB/CEE-MT

O CONSELHO ESTADUAL DE EDUCAÇÃO DE MATO GROSSO, no uso de suas atribuições legais e, tendo em vista o que dispõe a Lei Complementar Nº 49/1998, com nova redação dada pela Lei Complementar Nº 761/2023 e no Regimento Interno do CEE-MT, aprovado pelo Decreto Governamental Nº 325, de 31 de maio de 2023, e por decisão da 12ª Sessão Ordinária da Plenária, realizada no dia 20 de junho de 2023;

## RESOLVE:

**Art. 1º** Instituir Comissão Especial Permanente de Estudos composta pelos membros abaixo relacionados, para proceder estudos e propor as ações inerentes aos **Assuntos Estudantis**:

1. Amauri Monge Fernandes-CEB;
2. Antonieta Luísa Costa-CEB;
3. Daniel Vitor Pereira de Abreu-CEB;
4. Dirceu Blanski-CEB;
5. Gelson Menegatti Filho-CEB;
6. Maria Aparecida Lourenço dos Santos-CEB;
7. Nara Teixeira de Souza-CEB;
8. Patrícia Simone Nogueira-CEB
9. Rodrigues Schneider de Amorim Souza-CEPS;
10. Wesley Snipes Correa da Mata-CEPS;
11. Técnica: Kátia Garcia Gelamo

**Parágrafo único** A referida Comissão se organizará de acordo com as estratégias de trabalho que definir de forma a apresentar os resultados dos estudos ao Pleno deste Conselho, ao final de cada ano.

**Art. 2º** Esta Portaria entra em vigor na data de sua publicação, prosseguindo-se os trabalhos realizados sobre as disposições da Portaria Nº 032/2021/GAB/CEE-MT - D.O.E. 16/04/2021.

REGISTRADA  
PUBLICADA  
CUMPRASE

Cuiabá, 20 de junho de 2023

**GELSON MENEGATTI FILHO**  
Presidente do CEE/MT

## PORTARIA Nº 035/2023/GAB/CEE-MT

O CONSELHO ESTADUAL DE EDUCAÇÃO DE MATO GROSSO, no uso de suas atribuições legais e, tendo em vista o que dispõe a Lei Complementar Nº 49/1998, com nova redação dada pela Lei Complementar Nº 761/2023 e no Regimento Interno do CEE-MT, aprovado pelo Decreto Governamental Nº 325, de 31 de maio de 2023, e por decisão da 12ª Sessão Ordinária da Plenária, realizada no dia 20 de junho de 2023;

## RESOLVE:

**Art. 1º** Instituir a **Comissão Especial Permanente de Legislação e Normas-CLN** composta pelos membros abaixo relacionados:

1. Adriana Tomasoni-CEB;
2. Alex Vieira Passos-CEPS;
3. Allan Kardec Pinto Acosta Benitez-CEPS;
4. Ana Maria Di Renzo-CEPS;
5. André Luis Augusto Martins-CEPS;
6. Carlos Roberto dos Santos Júnior-CEPS;
7. Daniel Vitor Pereira de Abreu-CEB;
8. Dirceu Blanski-CEB;
9. Francisca Navantino Pinto de Ângelo-CEPS;
10. Gelson Menegatti Filho-CEB;
11. Jenaina Nasser-CEPS;
12. José Carlos Menegatti-CEPS;
13. Nara Teixeira de Souza-CEB;
14. Patrícia Simone Nogueira-CEB
15. Rodrigues Schneider de Amorim Souza-CEPS;
16. Rosa Maria de Araújo Luzardo-CEPS;
17. Técnico: Cleuber Cristiano de Sousa
18. Técnica: Luci Terezinha Kroetz Fernandes Maso

**Parágrafo único.** A referida Comissão se organizará de acordo com as estratégias de trabalho que definir de forma a apresentar os resultados dos estudos ao Pleno deste Conselho, ao final de cada ano.

**Art. 2º** Esta Portaria entra em vigor na data de sua publicação, prosseguindo-se os trabalhos realizados sobre as disposições da Portaria Nº 037/2021/GAB/CEE-MT - D.O.E. 16/04/2021.

REGISTRADA  
PUBLICADA  
CUMPRADA-SE

Cuiabá, 20 de junho de 2023

**GELSON MENEGATTI FILHO**  
Presidente do CEE/MT

## PORTARIA Nº 036/2023/GAB/CEE-MT

O CONSELHO ESTADUAL DE EDUCAÇÃO DE MATO GROSSO, no uso de suas atribuições legais e, tendo em vista o que dispõe a Lei Complementar Nº 49/1998, com nova redação dada pela Lei Complementar Nº 761/2023 e no Regimento Interno do CEE-MT, aprovado pelo Decreto Governamental Nº 325, de 31 de maio de 2023, e ainda, nos termos do Art. 12 da Resolução Normativa Nº 002/2017/CEE-MT, e por decisão da 12ª Sessão Ordinária da Plenária, realizada no dia 20 de junho de 2023;

## RESOLVE:

**Art. 1º** Instituir a **COMISSÃO DE HONRARIAS E MÉRITOS EDUCACIONAIS** composta pelos membros abaixo relacionados, para proceder análise das indicações de Homenagens:

1. Alex Vieira Passos-CEPS;
2. Antonieta Luísa Costa-CEB;
3. Gelson Menegatti Filho-CEB;
4. Rodrigues Schneider de Amorim Souza-CEPS;
5. Técnico: Marly de Oliveira Campos

**Parágrafo único.** A referida Comissão se organizará de acordo com as estratégias de trabalho que definir de forma a apresentar os resultados dos estudos ao Pleno deste Conselho, ao final de cada ano.

**Art. 2º** Esta Portaria entra em vigor na data de sua publicação, prosseguindo-se os trabalhos realizados sobre as disposições da Portaria Nº 001/2023/GAB/CEE-MT - D.O.E. 24/01/2023.

REGISTRADA  
PUBLICADA  
CUMPRADA-SE

Cuiabá, 20 de junho de 2023

**GELSON MENEGATTI FILHO**  
Presidente do CEE/MT

## PORTARIA Nº 681/2023/GS/SEDUC/MT.

**Dispõe sobre designação em regime de Dedicção Exclusiva do Profissional da Educação Básica do Estado de Mato Grosso na função de Diretor Escolar em substituição temporária ao titular da função.**

O **SECRETÁRIO DE ESTADO DE EDUCAÇÃO** no uso das atribuições legais e considerando o que dispõe a Lei Complementar nº 612/2019, o art. 71 da Constituição do Estado de Mato Grosso e seus incisos;

**Considerando** o que dispõe a Lei Complementar nº 50, de 1º de outubro de 1998;

**Considerando** o que dispõe o artigo 18 da Portaria nº 275/2023/GS/SEDUC/MT;

**Considerando** o conteúdo do Processo nº SEDUC-PRO-2023/65126, em observância ao princípio da supremacia do interesse público,

## RESOLVE:

**Art. 1º** Designar **ELISABETE RODRIGUES PEREIRA**, CPF nº **970.280.451-53**, para exercer a função de Diretor Escolar da EE PROF. JOÃO CRISÓSTOMO DE FIGUEIREDO, no município de Cuiabá -MT, em substituição ao titular Alex Rufino da Silva, CPF 531.735.621-00, que se encontra em usufruto de férias no período de **06/06/2023 a 25/06/2023**.

**Art. 2º** Esta Portaria entra em vigor a partir de 06 de junho de 2023. Registrada. Publicada. Cumpra-se.

Cuiabá-MT, 20 de junho de 2023.

(Original assinado)

**Alan Resende Porto**

Secretário de Estado de Educação

## PORTARIA Nº 682/2023/GS/SEDUC/MT.

**Dispõe sobre cessação, a pedido, da designação do Profissional da Educação Básica do Estado de Mato Grosso na função de Secretário Escolar.**

O **SECRETÁRIO DE ESTADO DE EDUCAÇÃO**, no uso das atribuições legais e considerando o que dispõe a Lei Complementar nº 612/2019, art. 71 da Constituição do Estado de Mato Grosso e seus incisos;

**Considerando** o que dispõe a Lei Complementar nº 50, de 1º de outubro de 1998;

**Considerando** o conteúdo do Processo SEDUC-PRO-2023/73509, em observância ao princípio da supremacia do interesse público,

## RESOLVE:

**Art. 1º** Cessar a pedido, a partir de 30 de junho de 2023, a designação da função de Secretário Escolar de **JOÃO GUILHERME GOMES GIMENES**, CPF nº 050.526.011-58, da ESCOLA ESTADUAL PROFESSORA JADA TORRES, no município de Tangará da Serra/MT.

**Art. 2º** Esta Portaria entra em vigor a partir de 30 de junho de 2023.

Cuiabá-MT, 20 de junho de 2023.

(Original assinado)

**Alan Resende Porto**

Secretário de Estado de Educação

## SETASC

## SECRETARIA DE ESTADO DE ASSISTÊNCIA SOCIAL E CIDADANIA

## EXTRATO DO TERMO DE FOMENTO Nº 2379-2022 SETASC e APAE - ASSOCIAÇÃO DE PAIS E AMIGOS DOS EXCEPCIONAIS DE PEIXOTO DE AZEVEDO.

**SIGADOC:** SETASC-PRO-2022/05297.

**PARTES:** Secretaria de Estado de Assistência Social e Cidadania - SETASC e Associação de Pais e Amigos dos Excepcionais de Peixoto de Azevedo.

**OBJETO:** Conjugação de esforços entre as partes para a aquisição de 01 (Um) veículo zero quilômetro para atender as demandas da APAE - Associação de Pais e Amigos dos Excepcionais de Peixoto de Azevedo/MT.

**ASSINATURA:** 19/06/2023.

**VALOR DE REPASSE:** R\$ 74.900,00 (Setenta e quatro mil e novecentos reais).

**ÓRGÃO/UNIDADE:** SETASC - 22101

**PROGRAMA:** 512 - Promoção da Cidadania, Segurança Alimentar e Inclusão Social

**PROJETO/ATIVIDADE:** 2664 - Apoio aos Municípios e Entidades para a Promoção de Ações Sociais

**FONTE:** 100.

**ELEMENTO DE DESPESA:** 44.50.41

**EMPENHO:** 22101.0001.22.001930-6

**EMENDA PARLAMENTAR:** Duodécimo 2022 - Dep. Estadual Dr. João

**VIGÊNCIA:** 30/06/2024.

**ASSINAM:** Grasielle Paes da Silva Bugalho - Secretária de Estado de Assistência Social e Cidadania - SETASC e Edilaine de Figueiredo Souza - Presidente da Associação de Pais e Amigos dos Excepcionais de Peixoto de Azevedo.

## PORTARIA Nº 91/2023/SETASC/MT

A SECRETÁRIA DE ESTADO DE ASSISTÊNCIA SOCIAL E CIDADANIA - SETASC, no uso de suas atribuições que lhe confere o artigo 71, II da Constituição do Estado de Mato Grosso e;

Considerando a Lei 13.019/2014, alterada pela Lei 13.204/2015 e Instrução Normativa Conjunta SEPLAN/SEFAZ/CGE nº. 01, de 17 de março de 2016.

## RESOLVE:

**Art. 1º** Designar os servidores abaixo para atuarem como Gestor / Fiscal e Comissão de Monitoramento do **Termo de Fomento nº 2379-2022**, firmado entre a Secretaria de Estado de Assistência Social e Cidadania - SETASC e **Associação de Pais e Amigos dos Excepcionais de Peixoto Azevedo**:

**Gestor da Parceria:**

Elizete Oliveira Silva Lima - Matrícula 257801

**Fiscal:**

Titular: Nathalia Tassiane Rodrigues Tostes - Matrícula 253820

Suplente: Ellis Cristina Costa - Matrícula 258279

**Comissão de Monitoramento:**

Demárcio Eurides Guimarães - Matrícula 128632

Cássia Santi Gomes Dezan - Matrícula 253623

Fernanda Jorge da Cunha Machado - Matrícula 296387

**Art. 2º** Esta Portaria entra em vigor na data da sua publicação.

Publique-se, registre-se e cumpra-se

## COMITÊ ESTADUAL DE POVOS E COMUNIDADES TRADICIONAIS DE MATO GROSSO - CEPCT/MT.

## RESOLUÇÃO Nº 04 CEPCT/MT - 2023

Altera o Artigo 3º e prorroga a Resolução nº 01/2023 que instituiu o Grupo de Trabalho para atuar junto a Comissão de Gestão de Ações Afirmativas da Fundação Universidade Estadual de Mato Grosso, UNEMAT.

O COMITÊ ESTADUAL DE POVOS E COMUNIDADES TRADICIONAIS DE MATO GROSSO - CEPCT/MT, por intermédio de sua PRESIDENTE, no uso das atribuições que lhe conferem o artigo 7º, inciso 4º do Decreto nº

1.026 de 29 de julho de 2021;

CONSIDERANDO o Art 3º do Decreto Nº 1.026/2022 que estabelece as competências do Comitê Estadual de Povos e Comunidades Tradicionais CEPCT/MT:

CONSIDERANDO que o inciso VI do Art. 3º estabelece que o Comitê deve "promover em articulação com órgãos entidades e colegiados envolvidos, debates públicos sobre temas relacionados à formação e execução de políticas públicas para o desenvolvimento sustentável dos Povos e Comunidades Tradicionais";

CONSIDERANDO a deliberação da plenária da Reunião Ordinária CEPCT/2023 realizada no dia 15 de junho de 2023,

## RESOLVE:

**Art. 1º** - RETIFICAR o Art. 3º da Resolução nº 01/2023. Onde se lê:

"o Grupo de Trabalho será coordenado pela Presidência do CEPCT/MT e será composto pelos seguintes membros:

- I - Willian Reis Olegário - Representante do Segmento de Quilombos;
  - II - Joyce Lílian Lombardi - Representante Segmento de povos de Terreiros - Candomblé
  - III- Defensor Fábio Barbosa - Representante da Defensoria Pública do Estado de Mato Grosso
  - IV - Erivaldo Costa - Representante titular da Secretaria de Estado de Ciência, Tecnologia e Inovação - SECITEC
  - V- Vânia Márcia Montalvão Guedes - presidente do CEPCT e coordenadora dos trabalhos. VI - Ivo Gregório - Representante dos povos Quilombolas"
- Leia se: o Grupo de Trabalho será coordenado pela Presidência do CEPCT/MT e será

composto pelos seguintes membros:

- I - Willian Reis Olegário - Representante do Segmento de Quilombos;
- II - Joyce Lílian Lombardi - Representante Segmento de povos de Terreiros - Candomblé
- III- Defensor Fábio Barbosa - Representante da Defensoria Pública do Estado de MatoGrosso
- IV - Erivaldo Costa - Representante titular da Secretaria de Estado de Ciência, Tecnologia e Inovação - SECITEC
- V- Vânia Márcia Montalvão Guedes - presidente do CEPCT e coordenadora dos trabalhos. VI - Ivo Gregório - Representante dos povos Quilombolas
- VII- Alexandre Mariotto Botton - Docente UNEMAT
- VIII- Luzinete Silva Magalhães - Assistente Social UNEMAT
- IX- Vera Lucia Moraes de Oliveira - Profissional Técnico do ensino Superior UNEMAT

**Art. 2º** ESTENDER por mais 90 dias a duração deste Grupo de Trabalho conforme previsto no Artigo 4º da Resolução nº 01/2023.

**Art. 3º** Permanecem inalteradas as finalidades e abrangência assim como as demais definições oriundas da referida Resolução.

I - Esta Resolução entra em vigor na data de sua publicação.

Cuiabá MT, 16 de junho de 2023

(original assinada)

**Vânia Márcia Montalvão Guedes César Presidente do CEPCT/MT**

## SECITEC

## SECRETARIA DE ESTADO DE CIÊNCIA, TECNOLOGIA E INOVAÇÃO

## EXTRATO DO CONTRATO Nº 014/2023/SECITECI/MT

**I-Partes:**  
**Contratante:** SECITECI/MT  
**Contratada:** ROMULO CESAR BOTELHO  
**CPF:** nº 340.447.011-72

**II-Modalidade:** INEXIBILIDADE DE LICITAÇÃO - Processo nº SECITECI-PRO-2023/00410

**III - Objeto:** Locação de 01 imóvel situado à Avenida Tenente Coronel Duarte nº 1234.

**V - Dotação Orçamentária:** Projeto atividade: 2007, Natureza despesa: 33903900 - Fonte: 1.500.000 - Nota de Empenho nº 26101.0001.23. 000575-4

**VI - Vigência** 24 (vinte e quatro) meses a partir da data de ocupação do prédio

**ASSINAM:** Em Cuiabá-MT, 02 de junho de 2023. **ALLAN KARDEC PINTO ACOSTA BENITEZ**, Secretário de Estado da Secretaria de Estado de Ciência Tecnologia e Inovação e **ROMULO CESAR BOTELHO**

## PORTARIA Nº 062/2023/SECITECI/MT

**O SECRETÁRIO DE ESTADO DE CIÊNCIA, TECNOLOGIA E INOVAÇÃO**, no uso de suas atribuições legais e conforme disposto no art. 67 da Lei nº 8.666/93 e art. 99, parágrafo 3º inciso I do Decreto Estadual nº 840/2017, **RESOLVE:**

**Art. 1º** Designar o servidor abaixo relacionado para responder pelo acompanhamento e pela fiscalização do contrato, conforme tabela a seguir:

| CONTRATO/PROCESSO   | EMPRESA   | OBJETO   | GESTOR  | FISCAL  | VALOR          |
|---|---|--|---|---|----------------|
| CONTRATO Nº 014/2023/SECITECI/MT<br>Modalidade: INEXIBILIDADE DE LICITAÇÃO -<br>Processo nº SECITECI-PRO-2023/00410 | ROMULO CESAR<br>BOTELHO<br>CPF: nº 340.447.011-72 | Locação de 01<br>imóvel situado à<br>Avenida Tenente<br>Coronel Duarte nº<br>1234. | Titular: Fabiana<br>Pereira Vilacian<br>Matrícula: 118725 | Titular: Sócrates<br>Albuquerque de<br>Menezes<br>Matrícula: 64591<br>Suplente: Renato<br>A. Ferreira da Silva<br>Matrícula: 265079 | R\$ 794.000,00 |

**Art. 2º** A execução do Serviço deverá ser acompanhada e fiscalizada pelo representante da Administração neste ato designado, permitida a contratação de terceiros para assisti-lo e subsidiá-lo de informações pertinentes a essa atribuição.

§ 1º O representante da Administração anotará em registro próprio todas as ocorrências relacionadas com a execução do contrato, determinando o que for necessário à regularização das faltas ou defeitos observados.

§ 2º As decisões e providências que ultrapassem a competência do representante deverão ser solicitadas a seus superiores em tempo hábil para a adoção das medidas convenientes.

Publique-se, Registre-se, Cumpra-se.

Cuiabá-MT, 20 de Junho de 2023.

**ALLAN KARDEC PINTO ACOSTA BENITEZ**  
 Secretário de Estado de Ciência, Tecnologia e Inovação  
 (Original assinado)

## SEDEC

## SECRETARIA DE ESTADO DE DESENVOLVIMENTO ECONÔMICO

## EXTRATO DE TERMO DE FOMENTO Nº 0976-2023/SEDEC, Processo: SEDEC-PRO-2023/01015

**Partes:** SEDEC-MT CNPJ: Nº 03.507.415/0013-88 e a Central das Organizações do Estado de Mato Grosso - CORDEMATO - CNPJ: 11.317.627/0001-97

**Objeto:** Realizar o SEMINÁRIO DO PLANO ABC+ MT: NOSSA PRODUÇÃO MAIS SUSTENTÁVEL

**Origem do Recurso:** Emenda Parlamentar do Deputado Estadual: Thiago Silva, EP nº 180 no valor de R\$ 120.000,00

**Dotação Orçamentária:** OU: 17.101, Programa: 996, Paoe: 8026,

**Natureza de Despesa:** 3350, Fonte: 150000

**Valor do Concedente:** R\$ 120.000,00

**Assinatura:** 20/06/2023

**Vigência:** 31/12/2023

**Assinam:** César Alberto Miranda Lima dos Santos Costa-SEDEC-MT e Everson da Silva Jesus -Diretor Presidente da CORDEMATO

## PORTARIA 066-2023/GAB/SEDEC

Dispõe sobre a designação do Fiscal do Termo de Fomento nº 0976-2023, firmado entre a Secretaria de Estado de Desenvolvimento Econômico-SEDEC e a Central das Organizações do Estado de Mato Grosso-CORDEMATO

**O SECRETÁRIO DE ESTADO DE DESENVOLVIMENTO ECONÔMICO DE MATO GROSSO**, no uso das atribuições conferidas na Legislação

Estadual, e, em especial, Considerando o disposto no bem como o art. 52 da Instrução Normativa Conjunta SEPLAN/SEFAZ/CGE nº 001, de 17 de março de 2016 em vigor,

## RESOLVE:

**Art. 1º** - Designar, os servidores **Francielle Fonseca de Souza e Daniel Silveira Cintra**, para a função de fiscal do Termo de Fomento nº 0976-2023-Sedec, celebrado entre o Estado de Mato Grosso, por intermédio da Secretaria de Estado de Desenvolvimento Econômico, e a Central das Organizações do Estado de Mato Grosso-CORDEMATO, cujo objeto: Realizar o SEMINÁRIO DO PLANO ABC+ MT: NOSSA PRODUÇÃO MAIS SUSTENTÁVEL.

**Art.2º** - São obrigações do Fiscal:

I-Acompanhar e fiscalizar a execução da parceria;  
 II-Informar ao seu superior hierárquico a existência de fatos que comprometam ou possam comprometer as atividades ou metas da parceria e de indícios de irregularidades na gestão dos recursos, bem como as providências adotadas ou que serão adotadas para sanar os problemas detectados;  
 III-Emitir relatório técnico de monitoramento e avaliação da parceria, nos termos do § 1º do art.51.

**Art. 3º** - Esta Portaria entra em vigor na data de sua publicação

Registre-se, Publique-se e Cumpra-se.

Cuiabá/MT, 20 de junho de 2023

**César Alberto Miranda Lima dos Santos Costa**  
 Secretário de Estado de Desenvolvimento Econômico-SEDEC  
 (Original Assinado)

## PORTARIA Nº 067-2023/GAB/SEDEC

Dispõe sobre a designação do Gestor do Termo de Fomento nº 0976-2023, firmado entre a Secretaria de Estado de Desenvolvimento Econômico-SEDEC, e Central das Organizações do Estado de Mato Grosso-CORDEMATO

O SECRETÁRIO DE ESTADO DE DESENVOLVIMENTO ECONÔMICO DE MATO GROSSO, no uso das atribuições conferidas na Legislação Estadual, e, em especial, Considerando o disposto no Art. 53, da Instrução Normativa Conjunta SEPLAN/SEFAZ/CGE Nº 001, de 17 de março de 2016, em vigor,

**RESOLVE:**

**Art.1º** - Designar, a servidora **Francisca Maria de Souza**, na qualidade de gestor do Termo de Fomento nº 0976-2023, celebrado entre o Estado de Mato Grosso, por intermédio da Secretaria de Estado de Desenvolvimento Econômico-SEDEC, e a Central das Organizações do Estado de Mato Grosso-CORDEMATO, cujo objeto: Realizar o SEMINÁRIO DO PLANO ABC+ MT: NOSSA PRODUÇÃO MAIS SUSTENTÁVEL

**Art. 2º** - São obrigações do Gestor:

- I - Emitir parecer financeiro conclusivo sobre as prestações de contas parciais e final apresentada pela organização da sociedade civil quanto à correta execução e regular aplicação dos recursos da parceria;
- II - Realizar a gestão dos instrumentos celebrados no tocante ao controle dos procedimentos de celebração, execução e prestação de contas.

**Art. 3º** - Esta Portaria entra em vigor na data de sua publicação

Registre-se, Publique-se e Cumpra-se.

Cuiabá/MT, 20 de junho de 2023.

**César Alberto Miranda Lima dos Santos Costa**

Secretário de Estado de Desenvolvimento Econômico-SEDEC  
(Original Assinado)

**SECEL**

**SECRETARIA DE ESTADO DE CULTURA, ESPORTE E LAZER**

**EXTRATO DO TERMO DE FOMENTO Nº 0406-2023-2023/FUNDED, ref. ao Processo SECEL-PRO-2023/01809.**

**PARTES:** ESTADO DE MATO GROSSO, por intermédio da SECRETARIA DE ESTADO DE CULTURA, ESPORTE E LAZER - SECEL, CNPJ nº 03.507.415/0026-00, através DO FUNDO DE DESENVOLVIMENTO DESPORTIVO DO ESTADO DE MATO GROSSO - CNPJ nº 01.755.662/0001-34 e a ASSOCIAÇÃO ATLETICA E CULTURAL NACIONAL, inscrito (a) no CNPJ sob nº 01.862.639/0001-49.

**OBJETO:** "REALIZAÇÃO DE FUTEBOL NA VARZEA"

**ORGÃO:** 23.601 - **PROJETO:** 8026 - **ELEMENTO DE DESPESA:** 335041-FONTE: 15000000 - **VALOR:** R\$ 300.000,00 (trezentos mil reais) - **EMPENHO:** 23601.0001.23.000106-4 (Data do Empenho: 19/04/2023).

**ORIGEM DO RECURSO:** Emenda Parlamentar nº 071/2023 do Deputado Estadual Carlos Avalone.

**VALOR TOTAL:** R\$ 300.000,00 (trezentos mil reais).

**FISCAL:** Camilla Fernandes Guimarães - Matrícula nº 306898

**VIGÊNCIA:** 19/06/2023 a 31/12/2024.

**ASSINAM:** Jefferson Carvalho Neves - Secretário de Estado de Cultura, Esporte e Lazer e Alessandro do Nascimento - Presidente da Associação Atlética e Cultural Nacional.

**EXTRATO DO TERMO DE FOMENTO Nº 0667-2023/SECEL, ref. ao processo nº SECEL-PRO-2023/01227.**

**SECRETARIA DE ESTADO DE CULTURA, ESPORTE E LAZER-SECEL** - CNPJ Nº: 03.507.415/0026-00, através da Unidade Orçamentária do FUNDO DE DESENVOLVIMENTO DESPORTIVO DO ESTADO DE MATO GROSSO - FUNDED - CNPJ Nº 01.755.662/0001-34, e o CENTRO DE REABILITAÇÃO LOUIS BRAILLE, CNPJ nº 00.177.436/0001-50.

**OBJETO:** "Pagamento de profissional e desenvolvimento de ações do projeto esporte pela inclusão".

**ORGÃO:** 23601 - **PROJETO:** 1248 - **ELEMENTO DE DESPESA:** 335041 - **FONTE:** 17590000 - **EMPENHO:** 23601.0001.23.000288-3 (Data do Empenho 19/05/2023).

**ORIGEM DO RECURSO:** Próprio/Edital nº 001/2023.

**VALOR TOTAL:** R\$: 40.000,00 (quarenta mil reais).

**FISCAL/COMISSÃO DE MONITORAMENTO E AVALIAÇÃO:** Comissão Especial de Fiscalização - Portaria nº 084/2023

**VIGÊNCIA:** 16/06/2023 a 01/04/2024.

**ASSINAM:** Jefferson Carvalho Neves - Secretário de Estado de Cultura, Esporte e Lazer/Presidente do Fundo de Desenvolvimento Desportivo e Clodocir Leiva - Presidente do Centro de Reabilitação Louis Braille.

**EXTRATO DO TERMO DE FOMENTO Nº 0469-2023/SECEL, ref. ao Processo: SECEL-PRO-2023/02015**

**PARTES:** Secretaria de Estado de Cultura, Esporte e Lazer - CNPJ nº 03.507.415/0026-00 e ASSOCIAÇÃO MATOGROSSENSE DE CULTURA - CNPJ nº 06.240.155/0001-81.

**OBJETO:** "Tem por objetivo promover o fortalecimento das rezas cantadas no município de Várzea Grande através de é um conjunto de ideias planejadas para auxiliar os festeiros na execução de suas festividades com máxima transparência no município de Várzea Grande -MT."

**ORGÃO:** 23101 - **PROJETO:** 8026 - **ELEMENTO DE DESPESA:** 3350 - **FONTE:** 15000000 - **VALOR:** R\$ 100.000,00 (cem mil reais)- **EMPENHO:** 23101.0001.23.000312-8 (Data do Empenho 20/04/2023).

**ORIGEM DO RECURSO:** Oriundos de Emenda Parlamentar do Deputado Estadual Dr Gimenez.

**VALOR TOTAL:** R\$ 100.000,00 (cem mil reais)

**FISCAL:** Laura Denize de Arruda - Matrícula 255436.

**VIGÊNCIA:** 19/06/2023 a 31/12/2023

**ASSINAM:** Jefferson Carvalho Neves - Secretário de Estado de Cultura, Esporte e Lazer e Alexandre Paes De Oliveira Presidente Da Associação Das Manifestações Folclóricas De Mato Grosso - Amfmt

**EXTRATO DO TERMO DE FOMENTO Nº 052022-04446**

**PROCESSO Nº SECEL-PRO-2022/04446**

**PROPOSTA SIGCON Nº 0690-2023**

**PARTES:** Secretaria de Estado de Cultura, Esporte e Lazer - CNPJ nº 03.507.415/0026-00 e ASSOCIAÇÃO VARZEAGRANDENSE MADRE TEREZA DE CALCUTÁ - CNPJ nº 10.846.821/0001-05

**OBJETO:** BRINCANDO COLOIADO

| ÓRGÃO | PROJETO | FONTE | NATUREZA DE DESPESA          | VALOR                         |
|-------|---------|-------|------------------------------|-------------------------------|
| 23101 | 1254    | 196   | 3.3.90.00.00<br>4.4.90.00.00 | R\$ 41.000,00<br>R\$ 9.000,00 |

**ORIGEM DO RECURSO:** Fundo Estadual de Política Cultural

**VALOR TOTAL:** R\$ 50.000,00 (cinquenta mil reais)

**DATA DE ASSINATURA:** 20 de junho de 2023

**VIGÊNCIA:** 180 (cento e oitenta) dias após a assinatura do Termo

**ASSINAM:** Jefferson Carvalho Neves, Secretário de Estado de Cultura, Esporte e Lazer; e

IVO DA SILVA PEREIRA, PRESIDENTE, Proponente.

**EXTRATO DO TERMO DE FOMENTO Nº 052022-04518**

**PROCESSO Nº SECEL-PRO-2022/04518**

**PROPOSTA SIGCON Nº 0550-2023**

**PARTES:** Secretaria de Estado de Cultura, Esporte e Lazer - CNPJ nº 03.507.415/0026-00 e

INSTITUTO DE CAPOEIRA ARUANDE BRASIL - CNPJ nº 19.423.120/0001-20

**OBJETO:** SUSTENTABILIDADE ATRAVÉS DA CAPOEIRA

| ÓRGÃO | PROJETO | FONTE | NATUREZA DE DESPESA          | VALOR                         |
|-------|---------|-------|------------------------------|-------------------------------|
| 23101 | 1254    | 196   | 3.3.90.00.00<br>4.4.90.00.00 | R\$ 48.510,00<br>R\$ 1.490,00 |

**ORIGEM DO RECURSO:** Fundo Estadual de Política Cultural

**VALOR TOTAL:** R\$ 50.000,00 (cinquenta mil reais)

**DATA DE ASSINATURA:** 20 de junho de 2023

**VIGÊNCIA:** 180 (cento e oitenta) dias após a assinatura do Termo

**ASSINAM:** Jefferson Carvalho Neves, Secretário de Estado de Cultura, Esporte e Lazer; e

LUDÍO NEI FIORENTIM NUNES, PRESIDENTE, Proponente.

**EXTRATO DO TERMO DE FOMENTO Nº 052022-04467**

**PROCESSO Nº SECEL-PRO-2022/04467**

**PROPOSTA SIGCON Nº 0916-2023**

**PARTES:** Secretaria de Estado de Cultura, Esporte e Lazer - CNPJ nº 03.507.415/0026-00 e

ASSOCIAÇÃO DAS MANIFESTAÇÕES FOLCLÓRICAS DE MATO GROSSO - CNPJ nº 06.240.155/0001-81

**OBJETO:** CONEXÕES CRIATIVAS

| ÓRGÃO | PROJETO | FONTE | NATUREZA DE DESPESA          | VALOR                     |
|-------|---------|-------|------------------------------|---------------------------|
| 23101 | 1254    | 196   | 3.3.90.00.00<br>4.4.90.00.00 | R\$ 50.000,00<br>R\$ 0,00 |

**ORIGEM DO RECURSO:** Fundo Estadual de Política Cultural

**VALOR TOTAL:** R\$ 50.000,00 (cinquenta mil reais)

**DATA DE ASSINATURA:** 20 de junho de 2023

**VIGÊNCIA:** 180 (cento e oitenta) dias após a assinatura do Termo

**ASSINAM:** Jefferson Carvalho Neves, Secretário de Estado de Cultura, Esporte e Lazer; e

ALEXANDRE PAES DE OLIVEIRA, PRESIDENTE, Proponente.

**EXTRATO DO 02º TERMO DE PRORROGAÇÃO DE VIGÊNCIA DO TERMO DE FOMENTO Nº 0695-2022/SECEL, ref. ao Processo: SECEL-PRO2022/01635.**

**PARTES:** Secretaria de Estado de Cultura, Esporte e Lazer - CNPJ nº 03.507.415/0026-00 e a ASSOCIAÇÃO MATO-GROSSENSE DE CULTURA - CNPJ nº 18.630.208/0001-50

**OBJETO:** O presente Termo Aditivo tem por objeto a prorrogação da vigência para o dia **15/12/2024**.

**ASSINATURA:** 20/06/2023.

**SIGNATÁRIO:** Jefferson Carvalho Neves - Secretário de Estado de Cultura, Esporte e Lazer

**EXTRATO DO TERMO DE FOMENTO Nº 0670-2023/SECEL, ref. ao processo nº SECEL-PRO-2023/01261.**

**SECRETARIA DE ESTADO DE CULTURA, ESPORTE E LAZER-SECEL** - CNPJ Nº: 03.507.415/0026-00, através da Unidade Orçamentária do **FUNDO DE DESENVOLVIMENTO DESPORTIVO DO ESTADO DE MATO GROSSO** -FUNDED - CNPJ Nº 01.755.662/0001-34, e ASSOCIAÇÃO SENDERO CAPOEIRA - CNPJ nº 24.699.255/0001-52.

**OBJETO:** "Realização do Ciclo de Formação Mulheres na Capoeira, compreendendo a realização de workshop com o tema mulher na capoeira, mesa de discussão, laboratório prático de vivência. Evento com até 50 vagas, carga horária de 20 horas para o público-alvo que compreende, principalmente o público feminino, incluindo adolescentes, jovens, mestras, profissionais de educação física e professores de capoeira e de áreas correlatas".

**ORGÃO:** 23601 - PROJETO: 1248 - ELEMENTO DE DESPESA: 335041 - FONTE: 17590000 - EMPENHO: 23601.0001.23.000261-8 (Data do Empenho 19/05/2023).

**ORIGEM DO RECURSO:** Próprio/Edital nº 001/2023.

**VALOR TOTAL:** R\$: 40.000,00 (quarenta mil reais).

**FISCAL:** Comissão Especial de Fiscalização - Portaria nº 084/2023

**GESTOR:** Comissão de Monitoramento e Avaliação

**VIGÊNCIA:** 15/06/2023 a 31/12/2023.

**ASSINAM:** Jefferson Carvalho Neves - Secretário de Estado de Cultura, Esporte e Lazer/Presidente do Fundo de Desenvolvimento Desportivo e JOACELMO BARBOSA BORGES - Presidente da ASSOCIAÇÃO SENDERO CAPOEIRA

**EXTRATO DO CONTRATO 015/2023/SECEL**

**PROCESSO ADMINISTRATIVO: SECEL-PRO-2023/02577** - Dispensa de Licitação nº 002/2023/SECEL, com fulcro no Art. 75, inciso II, da Lei nº 14.133 de 1º de abril de 2021.

**CONTRATANTE:** Secretaria de Estado de Cultura, Esporte e Lazer - SECEL/MT.

**CONTRATADA:** Destaque Eventos e Promoções Ltda, CNPJ/MF, nº 29.015.854/0001-23.

**OBJETO:** O objeto do presente Contrato consiste na Contratação de Empresa para prestação de serviços para realização de uma Exposição Indígena denominada exposição de empreendedorismo indígena, em Cuiabá/MT, incluindo serviços de montagem, desmontagem e a disponibilização da estrutura e mão de obra, inclusive, de 02 (dois) monitores, em atendimento às necessidades da Superintendência de Economia Criativa da SECEL/MT, na forma do Termo de Referência e seus anexos, conforme especificações constantes na proposta e respectivo Termo de Referência nº 002/SDEC/2023/SECEL.

**VALOR DO CONTRATO:** R\$ 43.900,00, (quarenta e três mil e novecentos reais).

**VIGÊNCIA:** O prazo de vigência deste termo de contrato é de **12 (doze) meses, com início em 19/06/2023 até 18/06/2024**

**DOTAÇÃO ORÇAMENTÁRIA:** U.O. 23101; Programa 532; P.A.O.E. 2783; Natureza de Despesa 3.3.90.33; Fonte 1.501.0196.

**DATA DE ASSINATURA:** 20/06/2023.

**EXTRATO DO TERMO DE FOMENTO Nº 0469-2023/SECEL, ref. ao**

**Processo: SECEL-PRO-2023/02015**

**PARTES:** Secretaria de Estado de Cultura, Esporte e Lazer - CNPJ nº 03.507.415/0026-00 e ASSOCIAÇÃO MATOGROSSENSE DE CULTURA - CNPJ nº 06.240.155/0001-81.

**OBJETO:** "Tem por objetivo promover o fortalecimento das rezas cantadas no município de Várzea Grande através de é um conjunto de ideias planejadas para auxiliar os festeiros na execução de suas festividades com máxima transparência no município de Várzea Grande -MT."

**ORGÃO:** 23101 - PROJETO: 8026 - ELEMENTO DE DESPESA: 3350 - FONTE: 15000000 - VALOR: R\$ 100.000,00 (cem mil reais)- EMPENHO: 23101.0001.23.000312-8 (Data do Empenho 20/04/2023).

**ORIGEM DO RECURSO:** Oriundos de Emenda Parlamentar do Deputado Estadual Dr Gimenez.

**VALOR TOTAL:** R\$ 100.000,00 (cem mil reais)

**FISCAL:** Laura Denize de Arruda - Matrícula 255436.

**VIGÊNCIA:** 19/06/2023 a 31/12/2023

**ASSINAM:** Jefferson Carvalho Neves - Secretário de Estado de Cultura, Esporte e Lazer e Alexandre Paes De Oliveira

Presidente Da Associação Das Manifestações Folclóricas De Mato Grosso - Amfmt

**EXTRATO DO TERMO DE FOMENTO Nº 052022-04479**

**PROCESSO Nº SECEL-PRO-2022/04479**

**PROPOSTA SIGCON Nº 0697-2023**

**PARTES:** Secretaria de Estado de Cultura, Esporte e Lazer - CNPJ nº 03.507.415/0026-00 e

MISSÃO SALESIAN DE MATO GROSSO - CNPJ nº 03.226.149/0007-77

**OBJETO:** CANTATA DE NATAL

| ÓRGÃO | PROJETO | FONTE | NATUREZA DE DESPESA          | VALOR                         |
|-------|---------|-------|------------------------------|-------------------------------|
| 23101 | 1254    | 196   | 3.3.90.00.00<br>4.4.90.00.00 | R\$ 40.054,80<br>R\$ 9.945,20 |

**ORIGEM DO RECURSO:** Fundo Estadual de Política Cultural

**VALOR TOTAL:** R\$ 50.000,00 (cinquenta mil reais)

**DATA DE ASSINATURA:** 20 de junho de 2023

**VIGÊNCIA:** 180 (cento e oitenta) dias após a assinatura do Termo

**ASSINAM:** Jefferson Carvalho Neves, Secretário de Estado de Cultura, Esporte e Lazer; e

DAMIÃO DE JESUS SOUZA, PRESIDENTE, PROPONENTE.

**PORTARIA Nº. 104/2023/SECEL**

**O SECRETÁRIO DE ESTADO DE CULTURA, ESPORTE E LAZER-SECEL/MT**, no uso das atribuições que lhe confere o art. 71, II da Constituição Estadual e, considerando os dispositivos da Lei nº. 8.666/93 e termos do Decreto nº. 840/2017, Art. 99, § 3º, I, que regulamenta o acompanhamento e fiscalização da execução de contratos administrativos.

**RESOLVE:**

**Art. 1º** Designar o servidor Sr. ENNDI UEMURA, matrícula nº 260519, para exercer a função de Fiscal do Contrato nº. 013/2023/SECEL, firmado com a empresa TIM S.A. CNPJ/MF nº 02.421.421/0001-11;

**Art. 2º** Designar a servidora Sra. JUSCÉLIA SALETE VIDAL INÁCIO, matrícula nº 294468, para exercer a função de suplente do fiscal do Contrato 013/2023/SECEL:

**Art. 3º** Compete aos fiscais do Contrato tomar ciência e executar todas as atividades inerentes à fiscalização de acordo com a Lei, bem como a Orientação Técnica 012/2017 da Controladoria Geral do Estado de Mato Grosso, Instrução Normativa 001/2017/SECEL e o Manual de Gestão e Fiscalização de Contratos/SECEL;

**Art. 4º** O Contrato a que se refere esta Portaria é oriundo do processo administrativo nº **SECEL-PRO-2023/01684**, que tem por objeto Contratação de empresa especializada em telecomunicações, que possua outorga da **ANATEL - Agência Nacional de Telecomunicações, para prestação de serviços de Telefonia Móvel Pessoal (SMP - Serviço Móvel Pessoal), na**

**modalidade Local, Serviço Telefônico Comutado de Longa Distância Nacional - LDN e Longa Distância Internacional - LDI**, originados de terminais móveis e conexão remota, com fornecimento de aparelhos digitais e mini modems portáteis em regime de comodato, para atender a SECRETARIA DE ESTADO DE CULTURA, ESPORTE E LAZER - SECEL do Poder Executivo em todo território do Estado de Mato Grosso, que deriva da adesão à Ata de Registro de Preços nº 004/2023/SEPLAG, decorrente do Pregão Eletrônico nº 014/2022/SEPLAG, em conformidade com o Termo de Referência apresentado e demais anexos, independente de transcrição, **no valor total de R\$ 133.866,30**, (cento e trinta e três mil, oitocentos e sessenta e seis reais e trinta centavos); pelo período **de 30 (trinta) meses, com início em 05/07/2023 até 04/12/2025**;

**Art. 5º** Esta Portaria tem seus efeitos retroagidos a 19/06/2023.

Registrada, Publicada, Cumpra-se,  
Cuiabá/MT, 20 de junho de 2023.

**JEFFERSON CARVALHO NEVES**

Secretário de Estado de Cultura, Esporte e Lazer - SECEL/MT  
(original assinada)

**PORTARIA Nº. 108/2023/SECEL**

**O SECRETÁRIO DE ESTADO DE CULTURA, ESPORTE E LAZER-SECEL/MT**, no uso das atribuições que lhe confere o art. 71, II da Constituição Estadual e, considerando os dispositivos da Lei nº. 14.133 de 1º de abril de 2021 e termos do Decreto Estadual nº 840/2017, Art. 99, § 3º, Inciso I, que regulamenta o acompanhamento e fiscalização da execução de contratos administrativos.

**RESOLVE:**

**Art. 1º** Designar a servidora Sra. JULIANA ARAÚJO ANDREATO, matrícula nº 139722, para exercer a função de Fiscal do Contrato nº. 015/2023/SECEL, firmado com a empresa DESTAQUE EVENTOS E PROMOÇÕES LTDA, CNPJ, nº 29.015.854/0001-23;

**Art. 2º** Designar a servidora Sra. ALESSANDRA KEIKO GALVÃO OKAMURA AMES, matrícula nº 59171, para exercer a função de suplente da fiscal do Contrato 015/2023/SECEL;

**Art. 3º** Compete aos fiscais do Contrato tomar ciência e executar todas as atividades inerentes à fiscalização de acordo com a Lei, bem como a Orientação Técnica 012/2017 da Controladoria Geral do Estado de Mato Grosso, Instrução Normativa 001/2017/SECEL e o Manual de Gestão e Fiscalização de Contratos/SECEL;

**Art. 4º** O Contrato a que se refere esta Portaria é oriundo do processo administrativo nº **SECEL-PRO-2023/02577**, que tem por objeto a Contratação de Empresa para prestação de serviços para realização de uma Exposição Indígena denominada exposição de empreendedorismo indígena, em Cuiabá/MT, incluindo serviços de montagem, desmontagem e a disponibilização da estrutura e mão de obra, inclusive, de 02 (dois) monitores, em atendimento às necessidades da Superintendência de Economia Criativa da SECEL/MT, na forma do Termo de Referência e seus anexos, conforme especificações constantes na proposta e respectivo Termo de Referência nº 002/SDEC/2023/SECEL, no valor total de **R\$ 43.900,00**, (quarenta e três mil e novecentos reais); pelo período **de 12 (doze) meses, com início em 19/06/2023 até 18/06/2024**;

**Art. 5º** Esta Portaria tem seus efeitos retroagidos a 19/06/2023;

Registrada, Publicada, Cumpra-se;  
Cuiabá/MT, 20 de junho de 2023.

**JEFFERSON CARVALHO NEVES**

Secretário de Estado de Cultura, Esporte e Lazer - SECEL/MT  
(original assinada)

**SES**

**SECRETARIA DE ESTADO DE SAÚDE**

**SECRETARIA DE ESTADO DE SAÚDE  
COORDENADORIA DE CONTRATOS - CCTR/SES/MT  
EXTRATO DO PRIMEIRO TERMO ADITIVO AO CONTRATO Nº  
257/2022/SES/MT**

**CONTRATANTE: SECRETARIA DE ESTADO DE SAÚDE/SES/MT**, representada pelo Secretário **GILBERTO GOMES DE FIGUEIREDO**.

**CONTRATADA: NACIONAL INDÚSTRIA DE MÓVEIS E COMÉRCIO LTDA**, representado por: **MAYCON WINICIUS BENEDITO**.

**OBJETO:** "contratação de empresa especializada na prestação de serviços de confecção, montagem e instalação de móveis planejados confeccionados em MDF, a serem montados e instalados para mobiliar e otimizar o espaço físico funcional das unidades hospitalares e unidade de assistência à saúde". O presente termo aditivo tem como objeto **ACRÉSCIMO DE 25%** ao contrato nº 257/2022/SES/MT nos termos da cláusula décima - REAJUSTE E ALTERAÇÕES bem como o art. 65, da Lei nº 8.666/93.

**DOTAÇÃO ORÇAMENTÁRIA:** Elemento: 33.90.39; Fonte: 1.500.1002;  
**VALOR DO TERMO ADITIVO: R\$ 1.459.434,00** (Um milhão, quatrocentos e cinquenta e nove mil quatrocentos e trinta e quatro reais).  
**DATA DE ASSINATURA:** 14/06/2023.

**SECRETARIA DE ESTADO DE SAÚDE  
COORDENADORIA DE CONTRATOS - CCTR/SES/MT  
EXTRATO DO CONTRATO Nº 098/2023/SES/MT - PREGÃO  
ELETRÔNICO Nº 036/2023**

**CONTRATANTE: SECRETARIA DE ESTADO DE SAÚDE/SES/MT**, representado pelo Secretário **GILBERTO GOMES DE FIGUEIREDO**.

**CONTRATADA: M R DA GRACA SOUZA - COMÉRCIO E REPRESENTAÇÕES**, representada por **MATHEUS RODOLFO DA GRACA SOUZA**.

**OBJETO:** "aquisição de materiais, equipamentos e mobílias, conforme descrições, quantitativos e especificações contidas neste termo de referência, para atender o complexo regulador estadual, na superintendência de regulação da saúde e suas respectivas coordenadorias (coordenadoria de tratamento fora do domicílio, coordenadoria de apoio técnico as centrais reguladoras, coordenadoria estadual de transplante, coordenadoria de apoio administrativo e setor de serviço de atendimento domiciliar), possibilitando ampliação e adequação estrutural, proporcionando melhor ambiente de trabalho e satisfação aos servidores, bem como, melhor atendimento aos usuários do sus".

**DOTAÇÃO ORÇAMENTÁRIA:** Elemento: 4.4.90.52.014; Fonte: 1.500.1002;  
**VIGÊNCIA:** 12 (doze) meses, com início 22/06/2023 e término 21/06/2024.  
**VALOR DO CONTRATO: R\$ 12.987,00** (doze mil e novecentos e oitenta e sete reais).  
**DATA DE ASSINATURA:** 20/06/2023.

**SECRETARIA DE ESTADO DE SAÚDE  
COORDENADORIA DE CONTRATOS - CCTR/SES/MT  
EXTRATO DO PRIMEIRO TERMO ADITIVO AO CONTRATO Nº  
083/2022/SES/MT**

**CONTRATANTE: SECRETARIA DE ESTADO DE SAÚDE/SES/MT**, representado pelo Secretário **JULIANO SILVA MELO**.

**CONTRATADA: GL OXIGÊNIO EIRELI**, representado por: **ISAIAS LOPES DE OLIVEIRA**.

**OBJETO:** "contratação de empresa especializada na prestação de serviço de fornecimento ininterrupto de gases medicinais com empréstimo, em regime de comodato, de cilindros/torpedo/tanque criogênico, e, locação de central de ar comprimido medicinal e seus acessórios, e, locação de central de vácuo clínico e acessórios, que fazem entre si a secretaria estadual de saúde/fundo estadual de saúde".

O presente termo aditivo tem como objeto a **PRORROGAÇÃO DE PRAZO** do contrato nº 083/2022/SES/MT, pelo período de **12 (doze) meses em conformidade com o art. 57, inciso II, da Lei nº 8.666/93**.  
**DOTAÇÃO ORÇAMENTÁRIA:** Elemento: 33.90.39; Fonte: 1.500.1002, 1.600.0000;  
**VIGÊNCIA:** 24/05/2023 até 23/05/2024.  
**VALOR DO CONTRATO: R\$ 173.820,00** (Cento e setenta e três mil, oitocentos e vinte reais)  
**DATA DE ASSINATURA:** 22/05/2023.



## PORTARIA Nº 457/2023/GBSES

**O SECRETÁRIO DE ESTADO DE SAÚDE**, no uso de suas atribuições legais que lhe confere o artigo 71, da Constituição Estadual, e;

**CONSIDERANDO** as disposições do Decreto nº 456, de 24 de março de 2016, que dispõe sobre o Sistema de Transferência de Recursos Financeiros do Fundo Estadual de Saúde aos Fundos Municipais de Saúde e dá outras providências;

**CONSIDERANDO** a Resolução CIB/MT n.º 23, de 09 de fevereiro de 2023, que dispõe sobre a aprovação da instituição obrigatória, às unidades hospitalares públicas do estado de Mato Grosso, do sistema de informação indicaSUS para notificações hospitalares e controle de leitos/internações;

**CONSIDERANDO** o Decreto Estadual n.º 130 de 24 de fevereiro de 2023, que institui o sistema de informação INDICASUS para uso obrigatório a todas as unidades hospitalares públicas e privadas do estado de Mato Grosso, para notificações hospitalares e controle de leitos/internações;

**CONSIDERANDO** a Portaria GBSES nº 208 de 20 de março de 2023 que atualiza os critérios para a transferência de recursos financeiros em apoio ao custeio mensal de leitos em Unidade de Terapia Intensiva/UTI (Adulto, Pediátrico, Neonatal, Unidade Coronariana - UCO, Unidade de Cuidado Intermediário Neonatal - UCINCO e UCINCA), credenciada/habilitada ou em processo de credenciamento/habilitação junto ao SUS em Mato Grosso, bem como dispõe sobre a utilização obrigatória do Sistema INDICASUS para notificações hospitalares e controle de leitos/internações, e revoga a Portaria n.º 063/2022/GBSES.

**RESOLVE:**

**Art. 1º** Ordenar o pagamento do cofinanciamento estadual para custeio mensal de leitos em Unidade de Terapia Intensiva - UTI - Adulto, Pediátrica, Neonatal e Unidade de Cuidado Intermediário Neonatal-UCIN credenciada/habilitada ou em processo de credenciamento/habilitação junto ao Sistema Único de Saúde (SUS), referente a TABELA DINÂMICA INDICASUS da competência **ABRIL/2023**, para os municípios de **Cuiabá, Varzea Grande, Campo Verde, Peixoto de Azevedo, Primavera do Leste, Tangara da Serra, Rondonópolis, Lucas do Rio Verde, Água Boa** que apresentaram documentação conforme solicitado pela Secretaria de Estado de Saúde, totalizando o valor de **R\$ 12.238.963,96 (doze milhões duzentos e trinta e oito mil novecentos e sessenta e três reais e noventa e seis centavos)** e aplicação dos valores ao fim que se destinam com o objetivo de melhorar o acesso para atendimento ao usuário do SUS no território do Estado de Mato Grosso, conforme Anexo Único.

**Art. 2º** O pagamento será efetuado com base no Relatório de Utilização de Leitos, extraído do Sistema IndicaSUS - sistema de notificações hospitalares e controle de leitos/internações, conforme registros inseridos pela Unidade Hospitalar no período de (01/04/2023 a 30/04/2023).

**Art. 3º** Conforme Art. 19 §1º da Portaria nº 208/2023/GBSES, após envio do Relatório de Supervisão e Monitoramento pelo ERS de abrangência, será procedido o competente encontro de contas pela equipe de supervisão médica da Coordenadoria de Monitoramento, Controle e Avaliação dos Serviços de Saúde, para apuração de inconsistências e possíveis ajustes financeiros (descontos ou complementação de valores).

**Art. 4º** As despesas decorrentes deste incentivo correrão por conta dos recursos financeiros e da dotação orçamentária a seguir especificada:

**Unidade Orçamentária: 21.601 - Fundo Estadual de Saúde**

**Programa: 526 - Mato Grosso Mais Saúde**

**Função: 10 - Saúde**

**Subfunção: 302 - Assistência Ambulatorial e Hospital**

**Fonte de Recursos: 1.500.1002**

**Natureza de Despesas: 3.3.41.41.010.**

**Ação: 2451 - Atenção Ambulatorial e Hospitalar complementar do SUS**

**Subação: 2 - Cofinanciamento de Leitos Complementares e Serviços de Cardiologia do SUS em Mato Grosso**

**Art. 5º** Esta Portaria entra em vigor na data de sua publicação, revogando-se as disposições em contrário.

**Registrada, Publicada, CUMpra-SE.**

Cuiabá-MT, 20 de junho de 2023.

**GILBERTO GOMES DE FIGUEIREDO**

Secretário de Estado de Saúde

(Original Assinado)

**ANEXO ÚNICO**

| MICRORREGIÃO                          | MUNICÍPIO          | Período Apurado | UNIDADE ESTABELECIMENTO   | TOTAL             |
|---------------------------------------|--------------------|-----------------|---|-------------------|
| BAIXADA CUIABANA                      | CUIABÁ             | 01 a 30/04/2023 | Hospital e Maternidade Femina.  | R\$ 15.535,66     |
|                                       |                    |                 | Hospital do Câncer de Mato Grosso   | R\$ 248.570,56    |
|                                       |                    |                 | Hospital Geral de Cuiabá  | R\$ 732.791,14    |
|                                       |                    |                 | Hospital Santa Helena   | R\$ 1.094.531,59  |
|                                       |                    |                 | Hospital e Pronto Socorro Municipal de Cuiabá - HPSMC   | R\$ 871.106,65    |
|                                       |                    |                 | Hospital Universitário Júlio Mulher   | R\$ 359.732,98    |
|                                       |                    |                 | Hospital Municipal de Cuiabá Dr. Leony Palma - HMC  | R\$ 1.404.897,54  |
|                                       |                    |                 | Hospital São Benedito de Cuiabá   | R\$ 658.046,17    |
|                                       | Várzea Grande      | 01 a 30/04/2023 | Hospital e Pronto Socorro Municipal de Várzea Grande (HPSM-VG)  | R\$ 585.916,32    |
| TOTALIZANDO NA COMPETÊNCIA ABRIL/2023 |                    |                 |   | R\$ 5.971.128,61  |
| MICRORREGIÃO                          | MUNICÍPIO          | Período Apurado | UNIDADE ESTABELECIMENTO   | TOTAL             |
| SUL MATOGROSSENSE                     | Campo Verde        | 01 a 30/04/2023 | Hospital Municipal Coração de Jesus   | R\$ 552.000,00    |
| SUL MATOGROSSENSE                     | Primavera do Leste | 01 a 30/04/2023 | Hospital e Maternidade São Lucas  | R\$ 938.000,00    |
|                                       |                    |                 | Hospital das Clínicas   | R\$ 299.616,30    |
| SUL MATOGROSSENSE                     | Rondonópolis       | 01 a 30/04/2023 | Hospital Santa Casa de Misericórdia e Maternidade de Rondonópolis - UTI Adulto Tipo II/ UTI Pediátrico / UTI Neonatal / Ucinco e Ucinca | R\$ 814.512,46    |
| MICRORREGIÃO                          | MUNICÍPIO          | Período Apurado | UNIDADE ESTABELECIMENTO   | TOTAL             |
| VALE DO PEIXOTO                       | Peixoto de Azevedo | 01 a 30/04/2023 | Hospital Regional de Peixoto de Azevedo   | R\$ 542.000,00    |
| MICRORREGIÃO                          | MUNICÍPIO          | Período Apurado | UNIDADE ESTABELECIMENTO-  | TOTAL             |
| MÉDIO NORTE                           | TANGARA DA SERRA   | 01 a 30/04/2023 | Hospital e Maternidade Santa Ângela UTI Adulto/Neonatal/Pediátrico  | R\$1.398.000,00   |
|                                       |                    |                 | Hospital das Clínicas - Vida e Saúde Uti Adulto   | R\$ 626.000,00    |
|                                       |                    |                 | Totalizando   | R\$ 2.024.000,00  |
| MICRORREGIÃO                          | MUNICÍPIO          | Período Apurado | UNIDADE ESTABELECIMENTO   | TOTAL             |
| TELES PIRES                           | Lucas do Rio Verde | 01 a 30/04/2023 | Fundação Luverdense de Saúde - Hospital São Lucas UTI ADULTO/UTI NEONATAL   | R\$ 821.393,78    |
| MICRORREGIÃO                          | MUNICÍPIO          | Período Apurado | UNIDADE ESTABELECIMENTO   | TOTAL             |
| MÉDIO ARAGUAIA                        | Água Boa           | 01 a 30/04/2023 | Hospital Regional Paulo Alemão  | R\$ 276.312,81    |
| TOTALIZADO NA COMPETÊNCIA ABRIL 2023  |                    |                 |   | R\$ 12.238.963,96 |

## PORTARIA Nº 0102/2023 - CSAD/CAD/SGP/GBSAAS/SES/MT

**Defere a Avaliação Anual de Desempenho dos servidores da Secretaria de Estado de Saúde de Mato Grosso.**

O SECRETÁRIO DE ESTADO DE SAÚDE, no uso de suas atribuições legais, e

**CONSIDERANDO** o disposto na Lei Complementar nº 441, de 24 de outubro de 2011, no Decreto nº 1303, de 03 de março de 2022 e na Instrução Normativa nº 15/2022 de 15/12/2022.

**RESOLVE:**

Art. 1º Homologar as Avaliações de Desempenho do (s) Servidor (es) da Secretaria de Estado de Saúde, conforme planilha anexa a esta portaria, nos termos do Decreto nº 1303, de 03 de março de 2022 e na Instrução Normativa nº 15/2022 de 15/12/2022.

| PROFISSIONAL TÉCNICO DE NÍVEL SUPERIOR EM SERVIÇOS DE SAÚDE DO SUS |                                  |                         |                     |
|--|----------------------------------|-------------------------|---------------------|
| Matrícula/ Vínculo   | Nome                             | Ciclo Avaliativo        | Pontuação Alcançada |
| 106324/1   | Acir Andre Novaczyk              | 31/03/2022 a 30/03/2023 | 93,89               |
| 72213/2  | Anderson Clementino de Souza     | 29/05/2022 a 28/05/2023 | 95,17               |
| 46946/5  | Carlos Alberto Ferreira Coelho   | 19/03/2022 a 18/03/2023 | 95,67               |
| 115532/1   | Denise Sant Anna de Carvalho     | 04/05/2022 a 03/05/2023 | 99,89               |
| 94372/1  | Hudson Marcelo da Costa          | 04/06/2022 a 03/06/2023 | 99,22               |
| 99144/1  | Joao Cassio Muniz                | 16/04/2022 a 15/04/2023 | 98,50               |
| 108572/1   | Jose Alfredo Sejopoles           | 23/04/2022 a 22/04/2023 | 87,39               |
| 58087/1  | Jose Luiz Pereira de Oliveira    | 15/05/2022 a 14/05/2023 | 97,67               |
| 58249/1  | Juvenio Vitor da Conceicao       | 01/04/2022 a 31/03/2023 | 100,00              |
| 107911/2   | Marcio Tadeu de Campos Magalhaes | 04/06/2022 a 03/06/2023 | 100                 |
| 114617/1   | Patricia Bohner Concatto Scharff | 19/05/2022 a 18/05/2023 | 100                 |
| 37096/12   | Rinaldo Pereira de Souza         | 10/04/2022 a 09/04/2023 | 99,22               |
| 72498/3  | Rogério Leite dos Santos         | 23/04/2022 a 22/04/2023 | 98,00               |

| PROFISSIONAL TÉCNICO DE NÍVEL MÉDIO EM SERVIÇOS DE SAÚDE DO SUS |                                    |                         |                     |
|---|------------------------------------|-------------------------|---------------------|
| Matrícula/ Vínculo  | Nome                               | Ciclo Avaliativo        | Pontuação Alcançada |
| 94455/1   | Claudineia de Lima Pinto           | 30/05/2022 a 29/05/2023 | 96,11               |
| 94563/2   | Deusdete Antonio de Brito Oliveira | 31/05/2022 a 30/05/2023 | 93,00               |
| 81738/1   | Eliana Edwiges Moreira da Silva    | 16/03/2022 a 15/03/2023 | 88,28               |
| 63764/1   | Jose Roberto Caetano Marques       | 25/04/2022 a 24/04/2023 | 100,00              |
| 113075/1  | Nubia Georgia Oliveira Santos      | 19/03/2022 a 18/03/2023 | 95,17               |
| 94427/1   | Reinaldo Pereira                   | 31/05/2022 a 30/05/2023 | 90,28               |

| PROFISSIONAL APOIO EM SERVIÇOS DE SAÚDE DO SUS |                                |                         |                     |
|--|--------------------------------|-------------------------|---------------------|
| Matrícula/ Vínculo                             | Nome                           | Ciclo Avaliativo        | Pontuação Alcançada |
| 94375/1  | Denilce Irene dos Santos Mello | 05/06/2022 a 04/06/2023 | 88,89               |
| 94086/1  | Fernando de Miranda            | 31/05/2022 a 30/05/2023 | 90,44               |
| 94071/1  | Maria de Lourdes Souza e Silva | 28/05/2022 a 27/05/2023 | 89,89               |
| 29319/2  | Osney Correa de Oliveira       | 01/06/2022 a 31/05/2023 | 95                  |

Art. 2º Esta portaria entra em vigor na data de sua publicação.

Cuiabá-MT, 19 de junho de 2023.

**Gilberto Gomes de Figueiredo**  
Secretário de Estado de Saúde  
(Original Assinado)

## PORTARIA Nº 0103/2023 - CSAD/CAD/SGP/GBSAAS/SES/MT

**Defere a Avaliação Anual de Desempenho dos servidores da Secretaria de Estado de Saúde de Mato Grosso.**

O SECRETÁRIO DE ESTADO DE SAÚDE, no uso de suas atribuições legais, e

**CONSIDERANDO** o disposto na Lei Complementar nº 441, de 24 de outubro de 2011, no Decreto nº 1303, de 03 de março de 2022 e na Instrução Normativa nº 15/2022 de 15/12/2022.

**RESOLVE:**

Art. 1º Homologar as Avaliações de Desempenho do (s) Servidor (es) da Secretaria de Estado de Saúde, conforme planilha anexa a esta portaria, nos termos do Decreto nº 1303, de 03 de março de 2022 e na Instrução Normativa nº 15/2022 de 15/12/2022.

| PROFISSIONAL TÉCNICO DE NÍVEL SUPERIOR EM SERVIÇOS DE SAÚDE DO SUS |  |                         |                     |
|--|--|-------------------------|---------------------|
| Matrícula/ Vínculo   | Nome                                     | Ciclo Avaliativo        | Pontuação Alcançada |
| 113093/1   | Aparecido Ferreira Barbosa               | 26/03/2022 a 25/03/2023 | 95,50               |
| 51598/4  | Gilson Marcio da Costa                   | 31/03/2022 a 30/03/2023 | 99,89               |
| 68294/3  | Jandira Santos Rigo                      | 23/03/2022 a 22/03/2023 | 92,72               |
| 109614/3   | Joao Batista Calabresi Villa             | 16/03/2022 a 15/03/2023 | 95,11               |
| 117024/1   | Leonor Cristina Alves Pereira            | 19/03/2022 a 18/03/2023 | 97,44               |
| 93155/1  | Luciani Limonge de Oliveira              | 20/03/2022 a 19/03/2023 | 100,00              |
| 98348/1  | Maria Eliza Goncalves Douradinho Menezes | 19/03/2022 a 18/03/2023 | 99,33               |
| 93227/1  | Marilete Luiza Zago Toebe                | 20/03/2022 a 19/03/2023 | 100,00              |
| 60170/2  | Marines Chenet                           | 22/03/2022 a 21/03/2023 | 97,50               |
| 93307/1  | Miriam Estela de Souza Freire            | 31/03/2022 a 30/03/2023 | 100,00              |
| 106282/2   | Pedro de Arruda Fontes Junior            | 28/03/2022 a 27/03/2023 | 99,17               |
| 93283/1  | Ranuce Ribeiro Aziz Ydy                  | 19/03/2022 a 18/03/2023 | 99,17               |
| 92277/4  | Sirlei Franck Thies                      | 05/03/2022 a 04/03/2023 | 96,44               |
| 51795/3  | Zenaldo Apodaca                          | 19/03/2022 a 18/03/2023 | 97,33               |

| PROFISSIONAL TÉCNICO DE NÍVEL MÉDIO EM SERVIÇOS DE SAÚDE DO SUS |                           |                         |                     |
|---|---------------------------|-------------------------|---------------------|
| Matrícula/ Vínculo  | Nome                      | Ciclo Avaliativo        | Pontuação Alcançada |
| 46152/5   | Claudio Luis Campos Souza | 19/03/2022 a 18/03/2023 | 100,00              |
| 106206/1  | Vania Loureiro Northfleet | 27/03/2022 a 26/03/2023 | 99,33               |

## ANALISTA ADMINISTRATIVO L 10052

| Matrícula/ Vínculo | Nome                    | Ciclo Avaliativo        | Pontuação Alcançada |
|--------------------|-------------------------|-------------------------|---------------------|
| 93188/2            | Claudia Luzia de Arruda | 28/03/2022 a 27/03/2023 | 95,28               |

Art. 2º Esta portaria entra em vigor na data de sua publicação.

Cuiabá-MT, 19 de junho de 2023.

**Gilberto Gomes de Figueiredo**  
Secretário de Estado de Saúde  
(Original Assinado)

**PORTARIA Nº 0104/2023 - CSAD/CAD/SGP/GBSAAS/SES/MT****Defere a Avaliação Anual de Desempenho dos servidores da Secretaria de Estado de Saúde de Mato Grosso.**

O SECRETÁRIO DE ESTADO DE SAÚDE, no uso de suas atribuições legais, e

**CONSIDERANDO** o disposto na Lei Complementar nº 441, de 24 de outubro de 2011, no Decreto nº 1303, de 03 de março de 2022 e na Instrução Normativa nº 15/2022 de 15/12/2022.

**RESOLVE:**

Art. 1º Homologar as Avaliações de Desempenho do (s) Servidor (es) da Secretaria de Estado de Saúde, conforme planilha anexa a esta portaria, nos termos do Decreto nº 1303, de 03 de março de 2022 e na Instrução Normativa nº 15/2022 de 15/12/2022.

| PROFISSIONAL TÉCNICO DE NÍVEL SUPERIOR EM SERVIÇOS DE SAÚDE DO SUS |                                     |                         |                     |
|--|-------------------------------------|-------------------------|---------------------|
| Matricula/ Vínculo   | Nome                                | Ciclo Avaliativo        | Pontuação Alcançada |
| 63761/1  | Alaine Torres Alves Mundim          | 01/04/2022 a 31/03/2023 | 85,94               |
| 42631/1  | Clevio Octavio Borges Ferraz        | 01/04/2022 a 31/03/2023 | 94,11               |
| 114119/1   | Djenane Blanco Canavarros           | 28/04/2022 a 27/04/2023 | 87,33               |
| 73491/9  | Fabiani Sandri                      | 02/04/2022 a 01/04/2023 | 93,67               |
| 54597/2  | Roberta de Freitas                  | 02/04/2022 a 01/04/2023 | 99,00               |
| 63791/1  | Sebastiana Lopes de Abreu Guimarães | 01/04/2022 a 31/03/2023 | 86,00               |
| 63788/1  | Sergio Julio Fernandes              | 01/04/2022 a 31/03/2023 | 98,83               |

| PROFISSIONAL TÉCNICO DE NÍVEL MÉDIO EM SERVIÇOS DE SAÚDE DO SUS |   |                         |                     |
|---|---|-------------------------|---------------------|
| Matricula/ Vínculo  | Nome                                      | Ciclo Avaliativo        | Pontuação Alcançada |
| 91850/1   | Adneia Catarina de Campos Almeida Da Cruz | 01/04/2022 a 31/03/2023 | 87,22               |
| 58387/1   | Adriana Patricia de Franca Barreto        | 01/04/2022 a 31/03/2023 | 98,00               |
| 43272/2   | Airton Jose de Almeida                    | 01/04/2022 a 31/03/2023 | 90,11               |
| 42419/1   | Carlos Magno da Gama Figueiredo           | 01/04/2022 a 31/03/2023 | 84,22               |
| 98526/1   | Maria Antonia da Costa                    | 16/04/2022 a 15/04/2023 | 98,56               |
| 14869/1   | Rubens Campos de Arruda                   | 17/04/2022 a 16/04/2023 | 90,39               |

Art. 2º Esta portaria entra em vigor na data de sua publicação.

Cuiabá-MT, 19 de junho de 2023.

**Gilberto Gomes de Figueiredo**  
Secretário de Estado de Saúde  
(Original Assinado)

**PORTARIA Nº 0105/2023 - CSAD/CAD/SGP/GBSAAS/SES/MT****Defere a Avaliação Anual de Desempenho dos servidores da Secretaria de Estado de Saúde de Mato Grosso.**

O SECRETÁRIO DE ESTADO DE SAÚDE, no uso de suas atribuições legais, e

**CONSIDERANDO** o disposto na Lei Complementar nº 441, de 24 de outubro de 2011, no Decreto nº 3006, de 05 de maio de 2004, alterado pelo Decreto nº 3444, de 07 de julho de 2004.

**RESOLVE:**

Art. 1º Homologar as Avaliações de Desempenho do (s) Servidor (es) da Secretaria de Estado de Saúde, referente aos anos, conforme planilha anexa a esta portaria, nos termos do Decreto nº 3.006, de 05 de maio de 2004.

| PROFISSIONAL TÉCNICO DE NÍVEL SUPERIOR EM SERVIÇOS DE SAÚDE DO SUS |                  |      |      |
|--|------------------|------|------|
| Matricula/ Vínculo   | Nome             | Ano  | Nota |
| 111653/1   | KADD HAEG MACIEL | 2017 | 9,14 |

|          |                               |      |      |
|----------|-------------------------------|------|------|
| 77923/2  | ADILSON GOMES DE CAMPOS       | 2020 | 8,41 |
| 63780/2  | ANA PAULA ARRAIS PADILHA      | 2021 | 9,89 |
| 63780/2  | ANA PAULA ARRAIS PADILHA      | 2022 | 9,91 |
| 106822/2 | ELISANGELA DE ARRUDA OLIVEIRA | 2022 | 10   |
| 106282/2 | PEDRO DE ARRUDA FONTES JUNIOR | 2022 | 9,91 |

Art. 2º Esta portaria entra em vigor na data de sua publicação.  
Cuiabá-MT, 20 de junho de 2023.

**Gilberto Gomes de Figueiredo**  
Secretário de Estado de Saúde  
(Original Assinado)

**PORTARIA Nº 0106/2023 - CSAD/CAD/SGP/GBSAAS/SES/MT****Defere a Avaliação Anual de Desempenho dos servidores da Secretaria de Estado de Saúde de Mato Grosso.**

O SECRETÁRIO DE ESTADO DE SAÚDE, no uso de suas atribuições legais, e

**CONSIDERANDO** o disposto na Lei Complementar nº 441, de 24 de outubro de 2011, no Decreto nº 3006, de 05 de maio de 2004, alterado pelo Decreto nº 3444, de 07 de julho de 2004.

**RESOLVE:**

Art. 1º Art. 1º Homologar as Avaliações de Desempenho dos Servidores (as) da Secretaria de Estado de Saúde, conforme planilha anexa a esta portaria, nos termos do Art. 12-D e Art. 12-A, do Decreto nº 3.006, de 05 de maio de 2004.

| PROFISSIONAL TÉCNICO DE NÍVEL MÉDIO EM SERVIÇOS DE SAÚDE DO SUS |                                 |      |        |          |
|---|---------------------------------|------|--------|----------|
| Matricula/Vínculo   | Nome                            | Ano  | Artigo | Situação |
| 116044/1  | NADIA GISELLY DE CASTRO E SILVA | 2022 | 12-D   | APROVADO |

Art. 2º Esta portaria entra em vigor na data de sua publicação.

Cuiabá-MT, 20 de junho de 2023.

**Gilberto Gomes de Figueiredo**  
Secretário de Estado de Saúde  
(Original Assinado)

**ADMINISTRAÇÃO INDIRETA****FAPEMAT****FUNDAÇÃO DE AMPARO À PESQUISA****EXTRATO DO PRIMEIRO TERMO ADITIVO AO TERMO DE CONCESSÃO DE APOIO FINANCEIRO A PROJETOS DE PESQUISA - EDITAL FAPEMAT Nº 010/2021 - PESQUISA COM ALTO NÍVEL DE MATURIDADE TECNOLÓGICA/PANMT- PROCESSO FAPEMAT-PRO-2022/00079.**

**CONCEDENTE:** Fundação de Amparo à Pesquisa do Estado de Mato Grosso - FAPEMAT - **INSTITUIÇÃO EXECUTORA:** UNIVERSIDADE DO ESTADO DE MATO GROSSO - UNEMAT. **CONCESSIONÁRIO:** Alexandre de Azevedo Olival. **OBJETO:** Alterar a vigência, passando a vigorar até o dia 09/12/2023. **DATA DE ASSINATURA:** 07/06/2023. **ASSINAM:** Marcos de Sá Fernandes da Silva - Presidente da FAPEMAT, Aurea Regina Alves Ignácio - Pró - Reitora UNEMAT e Alexandre de Azevedo da Silva - Concessionário.

**EXTRATO DO PRIMEIRO TERMO ADITIVO AO TERMO DE CONCESSÃO DE APOIO FINANCEIRO A PROJETOS DE PESQUISA - EDITAL FAPEMAT Nº 007/2022 - DESAFIOS DA EDUCAÇÃO PÓS-PANDEMIA- PROCESSO Nº. FAPEMAT-PRO-2022/00559.**

**CONCEDENTE:** Fundação de Amparo à Pesquisa do Estado de Mato Grosso - FAPEMAT - **INSTITUIÇÃO EXECUTORA:** INSTITUIÇÃO EDUCACIONAL MATOGROSSENSE - UNIVAG. **CONCESSIONÁRIO:** Jorge Eto. **OBJETO:** Alterar a vigência, passando a vigorar até o dia 28/01/2024. **DATA DE ASSINATURA:** 07/06/2023. **ASSINAM:** Marcos de Sá Fernandes da Silva - Presidente da FAPEMAT, Dráuzio Antônio Medeiros - Diretor - UNIVAG e Jorge Eto - Concessionário.

**EXTRATO DO PRIMEIRO TERMO ADITIVO AO TERMO DE CONCESSÃO DE APOIO FINANCEIRO A PROJETOS DE PESQUISA - EDITAL FAPEMAT Nº 008/2022 - PESQUISA COM ÉDIO NÍVEL DE MATURIDADE NAS ENGANHARIAS - PROCESSO Nº. FAPEMAT-PRO-2022/01460.**

**CONCEDENTE:** Fundação de Amparo à Pesquisa do Estado de Mato Grosso - FAPEMAT - **INSTITUIÇÃO EXECUTORA:** UNIVERSIDADE FEDERAL DE MATO GROSSO - UFMT. **CONCESSIONÁRIO:** Luciane Cleonice Durante. **OBJETO:** Alterar a vigência, passando a vigorar até o dia 13/02/2024. **DATA DE ASSINATURA:** 07/06/2023. **ASSINAM:** Marcos de Sá Fernandes da Silva - Presidente da FAPEMAT, Maria Auxiliadora de Arruda Campos - UFMT e Luciane Cleonice Durante - Concessionário.

**EXTRATO DO TERMO DE CONCESSÃO E ACEITAÇÃO DE AUXÍLIO À PROJETO DE PESQUISA - EDITAL FAPEMAT Nº 021/2022 - PESQUISAS COM NÍVEL MÉDIO DE MATURIDADE NAS CIÊNCIAS DA SAÚDE/FAPEPAT-PRO-000535/2023.**

**CONCEDENTE:** Fundação de Amparo à Pesquisa do Estado de Mato Grosso - FAPEMAT. **INSTITUIÇÃO EXECUTORA:** UNIVERSIDADE FEDERAL DE MATO GROSSO - UFMT. **CONCESSIONÁRIO:** Emerson Soares dos Santos, Auxílio financeiro para desenvolvimento e conclusão do Projeto de Pesquisa Valor: R\$ 103.930,00 (Cento e três mil novecentos e trinta reais). **Duração:** 24 meses; **DATA DE ASSINATURA:** 05/06/2023. **ASSINAM:** Marcos de Sá Fernandes da Silva - Presidente da FAPEMAT; Maria Auxiliadora de Arruda Campos - UFMT e Emerson Soares dos Santos - Concessionário

**EXTRATO DO TERMO DE CONCESSÃO E ACEITAÇÃO DE AUXÍLIO À PROJETO DE PESQUISA - EDITAL FAPEMAT Nº 021/2022 - PESQUISAS COM NÍVEL MÉDIO DE MATURIDADE NAS CIÊNCIAS DA SAÚDE/FAPEPAT-PRO-000513/2023.**

**CONCEDENTE:** Fundação de Amparo à Pesquisa do Estado de Mato Grosso - FAPEMAT. **INSTITUIÇÃO EXECUTORA:** UNIVERSIDADE FEDERAL DE MATO GROSSO - UFMT Campus Sinop. **CONCESSIONÁRIO:** Michel Leandro de Campos, Auxílio financeiro para desenvolvimento e conclusão do Projeto de Pesquisa Valor: R\$ 72.130,00 (setenta e dois mil cento e trinta reais). **Duração:** 24 meses; **DATA DE ASSINATURA:** 07/06/2023. **ASSINAM:** Marcos de Sá Fernandes da Silva - Presidente da FAPEMAT; Maria Auxiliadora de Arruda Campos - UFMT e Michel Leandro de Campos - Concessionário

**EXTRATO DO TERMO DE CONCESSÃO E ACEITAÇÃO DE AUXÍLIO À PROJETO DE PESQUISA - EDITAL FAPEMAT Nº 021/2022 - PESQUISAS COM NÍVEL MÉDIO DE MATURIDADE NAS CIÊNCIAS DA SAÚDE/FAPEPAT-PRO-000529/2023.**

**CONCEDENTE:** Fundação de Amparo à Pesquisa do Estado de Mato Grosso - FAPEMAT. **INSTITUIÇÃO EXECUTORA:** UNIVERSIDADE FEDERAL DE MATO GROSSO - UFMT. **CONCESSIONÁRIO:** Amanda Cristina de Souza Andrade, Auxílio financeiro para desenvolvimento e conclusão do Projeto de Pesquisa Valor: R\$ 48.000,00 (quarenta e oito mil reais). **Duração:** 24 meses; **DATA DE ASSINATURA:** 06/06/2023. **ASSINAM:** Marcos de Sá Fernandes da Silva - Presidente da FAPEMAT; Maria Auxiliadora de Arruda Campos - UFMT e Amanda Cristina de Souza Andrade - Concessionário

**IPEM-MT**

**INSTITUTO DE PESOS E MEDIDAS DE MATO GROSSO**

**EXTRATO DE ADESÃO DA ATA Nº. 018/2022/SEPLAG/MT**

**DA ESPÉCIE:** Contrato que entre si celebram o INSTITUTO DE PESOS E MEDIDAS DE MATO GROSSO e a empresa FINÍSSIMA DISTRIBUIDORA DE ÁGUA LTDA ME.

**DO OBJETO:** aquisição de água mineral, visando atender as necessidades do Instituto de Pesos e Medidas de Mato Grosso - IPEM/MT, conforme Plano de Trabalho.

**DA MODALIDADE:** Adesão Carona à Ata de Registro de Preços nº 018/2022/SEPLAG/MT, decorrente do Pregão Eletrônico nº 017/2022/SEPLAG/MT.

**PROCESSO:** IPEM-PRO-2023/00199.

**DO VALOR:** R\$ 5.310,50

**DA DATA:** 02/06/2023.

**EXTRATO DE ADESÃO DA ATA Nº. 015/2022/SEPLAG/MT**

**DA ESPÉCIE:** Contrato que entre si celebram o INSTITUTO DE PESOS E MEDIDAS DE MATO GROSSO e a empresa NAKA EXPRESS GÊNEROS ALIMENTÍCIOS LTDA EPP.

**DO OBJETO:** aquisição de café em pó, visando atender as necessidades do Instituto de Pesos e Medidas de Mato Grosso - IPEM/MT, conforme Plano de Trabalho.

**DA MODALIDADE:** Adesão Carona à Ata de Registro de Preços nº 015/2022/SEPLAG/MT, decorrente do Pregão Eletrônico nº 015/2022/SEPLAG/MT.

**PROCESSO:** IPEM-PRO-2023/00184.

**DO VALOR:** R\$ 2.806,00.

**DA DATA:** 25/05/2023.

**ASSINA:** BENTO FRANCISCO GOMES BEZERRA - PRESIDENTE DO IPEM/MT

**JUCEMAT**

**JUNTA COMERCIAL**

**EXTRATO TERMO DE COOPERAÇÃO Nº 00206/2023**

**PARTÍCIPES:** Junta Comercial do Estado de Mato Grosso e Prefeitura Municipal de Rondolândia - MT.

**OBJETO:** O presente Termo de Cooperação tem por objeto a cooperação mútua, entre os partícipes de forma a possibilitar o Cooperado a acessar a Base de Dados do Cadastro Estadual de Empresas Mercantis, organizado, mantido e atualizado pela JUCEMAT, com o fim exclusivamente relacionado às atividades de Cadastramento, Fiscalização e Emissão de Alvará de Funcionamento.

**VIGÊNCIA:** O prazo de vigência do presente Termo de Cooperação será de 60 (sessenta) meses a contar da data da de publicação.

**DATA DE ASSINATURA:** 19 de junho de 2023.

**PROCESSO:** JUCEMAT-PRO-2023/00328

**ASSINAM:** Manoel Lourenço de Amorim Silva - Junta Comercial do Estado de Mato Grosso e do outro lado José Guedes de Souza - Prefeitura Municipal de Rondolândia - MT

**PORTARIA Nº 0035/2023/JUCEMAT**

Dispõe sobre nomeações de Fiscais de Termo de Cooperação no âmbito da Junta Comercial do Estado de Mato Grosso.

O Presidente da Junta Comercial do Estado de Mato Grosso - JUCEMAT, no uso de suas atribuições legais, com fulcro no Art. 25 XVII do Decreto Federal nº 1.800/96, c/c art.34, XVIII do Decreto Estadual nº 2.060/2013. Em observância ao que dispõe o Art. 58, III, c/c Art. 67, da lei nº 8.666, de 21.06.93, que institui normas para licitações e contratos da Administração Pública.

Resolve:

Art. 1º Designar os (as) servidores (as) abaixo identificados para atuar na qualidade de FISCAL TITULAR E FISCAL SUBSTITUTO do termo de cooperação relacionado abaixo.

| TERMO DE COOPERAÇÃO Nº | COOPERADO                             | FISCAL TITULAR                                     | FISCAL SUBSTITUTO                                 |
|------------------------|---------------------------------------|--|---|
| Nº 174/2023            | Prefeitura Municipal de Alto Paraguai | Alexandre Augusto Alves Lacerda - Matrícula 213275 | Elias Vinicius Gonçalves Pires - Matrícula 296202 |
| Nº 206/2023            | Prefeitura Municipal de Rondolândia   | Alexandre Augusto Alves Lacerda - Matrícula 213275 | Elias Vinicius Gonçalves Pires - Matrícula 296202 |

Art. 2º Esta portaria entra em vigor na data de sua publicação retroagindo seus efeitos a data de assinatura do termo de cooperação.

Cuiabá 20 de junho de 2023.

Manoel Lourenço de Amorim Silva  
Presidente Junta Comercial do Estado de Mato Grosso

## INTERMAT

## INSTITUTO DE TERRAS DE MATO GROSSO

EXTRATO DO CONTRATO Nº 014/2023/INTERMAT.  
INTERMAT-PRO-2023/07183 - SIAG-C Nº 02074/2023.

**I - CONTRATANTE:** INSTITUTO DE TERRAS DE MATO GROSSO - CNPJ: 03.831.971/0001-71;

**II - CONTRATADO:** JH CORREA COMERCIO DE PRODUTOS ELETROELETRONICOS E PAPELARIA LTDA- CNPJ: 05.083.549;

**III-OBJETO:** O OBJETO DO PRESENTE INSTRUMENTO REFERE-SE À FUTURA E EVENTUAL AQUISIÇÃO DE CONDICIONADORES DE AR (TIPO HI HALL),INCLUINDO INSTALAÇÃO PARA ATENDER O INSTITUTO DE TERRAS DO ESTADO DE MATO GROSSO, CONFORME ESPECIFICAÇÕES E CONDIÇÕES TÉCNICAS CONSTANTES NO EDITAL E EM SEUS ANEXOS,QUE DERIVA DA ADESAO À ATA DE REGISTRO DE PREÇOS Nº017/2022/SEPLAG,EM CONFORMIDADE COM O TERMO DE REFERÊNCIA APRESENTADO E DEMAIS ANEXOS, INDEPENDENTE DE TRANSCRIÇÃO.

**IV-VIGÊNCIA:** O PRAZO DE VIGÊNCIA DESTE TERMO DE CONTRATO É DE 24 (VINTE E QUATRO) MESES, CONTADOS A PARTIR DE 21 DE JUNHO DE 2023, ADSTRITO À VIGÊNCIA DOS RESPECTIVOS CRÉDITOS ORÇAMENTÁRIOS.

**V-VALOR TOTAL: R\$23.836,00 (TRINTA E TRÊS MIL, NOVECIENTOS REAIS).**

**VI-FISCAL:** GILSON CONVERSANI PIMENTEL - MATRÍCULA: 316156;

**VII - SUPLENTE:** JÚLIO ANTÔNIO RIBEIRO - MATRÍCULA: 293789

**VIII-GESTOR:** RANGEL WILLIAM DA COSTA - MATRÍCULA: 120547

**VIII-DOT. ORÇAMENTÁRIA:** UNIDADE: 04304 - INSTITUTO DE TERRAS DE MATO GROSSO; PROGRAMA: 052 - APOIO ADMINISTRATIVOS; PROJETO DE ATIVIDADE: 2007 - ; NATUREZA DA DESPESA: 4490 -; FONTE: 1.7560000

**ASSINAM:** Em Cuiabá-MT, 20 de junho de 2023. FRANCISCO SERAFIM DE BARROS - PRESIDENTE DO INSTITUTO DE TERRAS DE MATO GROSSO - CONTRATANTE LUIZ CARLOS MACHADO - CONTRATADO.

EXTRATO DO CONTRATO Nº 013/2023/INTERMAT.  
INTERMAT-PRO-2023/07183 - SIAG-C Nº 02074/2023.

**I - CONTRATANTE:** INSTITUTO DE TERRAS DE MATO GROSSO - CNPJ: 03.831.971/0001-71;

**II - CONTRATADO:** AROMA & SABOR ALIMENTOS E COMERCIO LTDA - CNPJ: 41.611.642/0001-04;

**III-OBJETO:** CONTRATAÇÃO DE EMPRESA ESPECIALIZADA NO FORNECIMENTO DE COFFEE BREAK, SOB DEMANDA PARA ATENDER OS EVENTOS DO INSTITUTO DE TERRAS DE MATO GROSSO, CONFORME CONDIÇÕES E EXIGÊNCIAS ESTABELECIDAS NESTE CONTRATO.

**IV-VIGÊNCIA:** O PRAZO DE VIGÊNCIA DESTE TERMO DE CONTRATO É DE 12 (DOZE) MESES, CONTADOS A PARTIR DE 16 DE JUNHO DE 2023, ADSTRITO À VIGÊNCIA DOS RESPECTIVOS CRÉDITOS ORÇAMENTÁRIOS.

**V-VALOR TOTAL: R\$33.900,00 (TRINTA E TRÊS MIL, NOVECIENTOS REAIS).**

**VI-FISCAL:** MAICON DOUGLAS SOARES DA SILVA - MATRÍCULA: 324923;

**VII - SUPLENTE:** GILSON CONVERSANI PIMENTEL - MATRÍCULA: 316156;

**VIII-GESTOR:** KARINNY ARIELLE AMORIM DO COUTO- MATRÍCULA: 302689;

**VIII-DOT. ORÇAMENTÁRIA:** UNIDADE: 04304 - INSTITUTO DE TERRAS DE MATO GROSSO; - APOIO ADMINISTRATIVOS; PROJETO DE ATIVIDADE: 2007 - ; NATUREZA DA DESPESA: 3390-3900 -; FONTE: 2.501.0000

**ASSINAM:** Em Cuiabá-MT, 20 de junho de 2023. FRANCISCO SERAFIM DE BARROS - PRESIDENTE DO INSTITUTO DE TERRAS DE MATO GROSSO - CONTRATANTE LUIZ CARLOS CHAGAS RODRIGUES- CONTRATADO.

## PORTARIA INTERMAT Nº 077/2023

O **PRESIDENTE DO INSTITUTO DE TERRAS DE MATO GROSSO**, no uso de suas atribuições legais, e de acordo com o artigo 67, da Lei nº 8.666/93, bem como artigo 99, §3º do Decreto Estadual nº 840/2017.

## RESOLVE:

**Art. 1º:** Designar os Servidores para responder pela fiscalização e acompanhamento dos Contratos Inframencionados, em conformidade com a Lei 8.666/93 da execução.

| CREDOR  | CONTRATO   | FISCAIS  | SUPLENTE                                  | GESTOR                                      |
|---|--|--|---|---|
| JH CORREA COMERCIO DE PRODUTOS ELETROELETRONICOS E PAPELARIA LTDA | CONTRATO Nº 014/2023/INTERMAT - SIAG - C: 02122/2023 | GILSON CONVERSANI PIMENTEL - MATRÍCULA: 316156 | JULIO ANTONIO RIBEIRO - MATRÍCULA: 293789 | RANGEL WILLIAM DA COSTA - MATRÍCULA: 120547 |

O OBJETO DO PRESENTE INSTRUMENTO REFERE-SE À FUTURA E EVENTUAL AQUISIÇÃO DE CONDICIONADORES DE AR (TIPO HI HALL),INCLUINDO INSTALAÇÃO PARA ATENDER O INSTITUTO DE TERRAS DO ESTADO DE MATO GROSSO, CONFORME ESPECIFICAÇÕES E CONDIÇÕES TÉCNICAS CONSTANTES NO EDITAL E EM SEUS ANEXOS,QUE DERIVA DA ADESAO À ATA DE REGISTRO DE PREÇOS Nº017/2022/SEPLAG,EM CONFORMIDADE COM O TERMO DE REFERÊNCIA APRESENTADO E DEMAIS ANEXOS, INDEPENDENTE DE TRANSCRIÇÃO.

**Art. 2º** Compete ao fiscal do contrato, de acordo com o art. 99, §3º do Decreto Estadual nº 840/2017, sem prejuízo de outras atribuições, descritas no contrato ou instrumento congênere;

§ 3º O recebimento de material, a fiscalização e o acompanhamento da execução do contrato ficarão a cargo do fiscal do contrato, designado dentre servidores efetivos ou comissionados do órgão ou entidade contratante, cumpridas as seguintes exigências:

**I** - no ato de assinatura do contrato deverá ser designado o fiscal do contrato, por portaria que identifique o contrato, suas partes, objeto e valor, o número do processo, o nome e matrícula do fiscal designado, o que deverá ser publicado no Diário Oficial do Estado até três dias úteis após a publicação do extrato do contrato;

**II** - o servidor designado para a fiscalização do contrato deve atuar no setor beneficiado ou envolvido no objeto contratado;

**III** - sempre que solicitado o fiscal terá acesso aos autos do contrato e da licitação que o antecedeu, podendo solicitar cópia dos documentos necessários à fiscalização;

**IV** - o fiscal informará ao gestor do contrato, de ofício ou a requerimento, todas as ocorrências relevantes referentes à execução contratual, inclusive eventuais atrasos e descumprimentos;

**V** - solicitar ao contratado os documentos exigidos para a prestação do serviço ou fornecimento do bem, a correção de falhas na execução contratual, inclusive cumprimento da legislação aplicável, substituição de produtos defeituosos ou repetição de serviços executados em desconformidade com as normas aplicáveis;

**VI** - informar às autoridades competentes as ilegalidades e irregularidades que constatar. (Art. nº 99, §3º do Decreto Estadual nº 840/2017).

**Art. 3º** Esta portaria entra em vigor a partir da data de sua publicação no diário oficial do estado de Mato Grosso.

REGISTRADA, PUBLICADA, CUMpra-SE PALÁCIO DO GOVERNO.

Cuiabá - MT, de junho de 2023.

**Francisco Serafim de Barros**  
Presidente do Instituto de Terras de Mato Grosso

## PORTARIA INTERMAT Nº 078/2023

O PRESIDENTE DO INSTITUTO DE TERRAS DE MATO GROSSO, no uso de suas atribuições legais, e de acordo com o artigo 117, da Lei nº 14.133/21, bem como art. 14 do Decreto Estadual nº 1.525/2023.

**RESOLVE:**

**Art. 1º:** Designar os servidores para responder pela fiscalização e acompanhamento do Contrato Inframencionado, em conformidade com a Lei nº 14.133/21 da execução:

| CREDOR                                  | CONTRATO   | FISCAIS                                      | SUPLENTE  | GESTOR  |
|---|--|--|---|---|
| AROMA E SABOR ALIMENTOS E COMÉRCIO LTDA | CONTRATO Nº 012/2023/<br>INTERMAT - SIAG - C: 02074/2023 | JULIO ANTONIO RIBEIRO<br>- MATRÍCULA: 293789 | MAICON DOUGLAS SOARES DA<br>SILVA - MATRÍCULA: 324923 | JOSIANE APARECIDA OLIVEIRA<br>- MATRÍCULA: 324251 |

Dispensa licitação, referente a Contratação de empresa especializada no fornecimento de coffee break, sob demanda para atender os eventos do Instituto de Terras de Mato Grosso, conforme condições e exigências estabelecidas neste contrato.

**Art. 2º** Compete ao fiscal do contrato e ao gestor, de acordo com o art. 14 e 15, do Decreto Estadual Nº 1.525/2023, respectivamente, sem prejuízo de outras atribuições, descritas no contrato ou instrumento congêneres;

**Art. 14**

I - determinar a elaboração de termo de referência, estudo técnico preliminar, solicitação de aditivos ou apostilamentos, validar os documentos elaborados e garantir que as contratações estejam previstas no plano de contratações anual e no planejamento orçamentário;

II - emitir, com a ciência dos fiscais de contrato, ordens de fornecimento ou ordens de execução de serviço, ordens de paralisação e reinício, bem como decidir sobre pedidos de prorrogação da execução contratual;

III - indicar os fiscais de contrato e seus substitutos;

IV - dirimir dúvidas dos fiscais de contrato sobre a correta execução contratual e sua fiscalização;

V - quando necessário, convocar e coordenar reuniões, registradas em ata, com a participação da contratada e dos fiscais, a fim de serem alinhados os procedimentos de acompanhamento da execução contratual, da forma de apresentação dos documentos exigíveis para realização de pagamentos e conclusão da execução contratual;

VI - acompanhar a execução do cronograma físico-financeiro dos contratos, do saldo dos valores contratados, dos valores empenhados e dos orçamentos previstos nos Planos de Trabalho Anual para cada contrato;

VII - analisar os relatórios de fiscalização de contratos, especialmente os relacionados ao cumprimento do cronograma de entrega e recebimento de bens e serviços, bem como os relacionados à execução do cronograma físico-financeiro das obras e reformas, a fim de garantir a perfeita execução do contrato;

VIII - observar os prazos de vigência e execução dos contratos e tomar as medidas necessárias para que sejam executados conforme o contratado, de acordo com as necessidades da administração e planejamento orçamentário e financeiro;

IX - decidir sobre a renovação, prorrogação ou alteração dos contratos, ou sobre a realização de novo procedimento licitatório ou de contratação direta, bem como sobre a suspensão da entrega de bens ou da realização de serviços, de acordo com as necessidades da administração;

X - quando necessário, negociar com a contratada as condições contratuais;

XI - encaminhar os processos de pagamento, após o atesto da nota fiscal pelo fiscal do contrato;

XII - tomar providências para apurar o descumprimento do contrato ou fraude na sua execução;

XIII - exigir dos fiscais a inclusão tempestiva das informações relativas à execução do contrato nos sistemas corporativos de controle, publicidade e transparência;

XIV - coordenar as atividades relacionadas à fiscalização técnica e administrativa do contrato;

XV - emitir decisão sobre as solicitações e reclamações relacionadas à execução dos contratos;

XVI - acompanhar os registros realizados pelos fiscais do contrato ou dos terceiros contratados a respeito de todas as ocorrências relacionadas à execução do contrato e as medidas adotadas, informando, se for o caso, à autoridade superior àquelas que ultrapassarem a sua competência;

XVII - constituir relatório final, de que trata a alínea "d" do inciso VI do § 3º do art. 174 da Lei Federal nº 14.133, de 1º de abril de 2021, com as informações obtidas durante a execução do contrato, como forma de aprimoramento das atividades da Administração.

§ 1º Nas ausências e impedimentos dos fiscais titulares e substitutos, o gestor de contrato deverá designar fiscal provisório, preferencialmente entre servidores que preencham os requisitos técnicos-profissionais aplicáveis.

§ 2º Nos contratos de obras e serviços de engenharia, o fiscal provisório indicado no parágrafo anterior deverá necessariamente preencher os requisitos técnicos-profissionais aplicáveis.

**Art. 15**

I - prestar apoio técnico e operacional ao gestor do contrato, subsidiando-o de informações pertinentes às suas competências;

II - juntar aos autos todas as ocorrências relacionadas à execução do contrato, indicando o que for necessário para a regularização das faltas ou dos defeitos observados;

III - emitir notificações para a correção de rotinas ou de qualquer inexistência ou irregularidade constatada em desacordo com a execução do contrato, determinando prazo para a correção;

IV - informar ao gestor do contrato, em tempo hábil, situação que demandar decisão ou adoção de medidas que ultrapassem sua competência, para que adote as medidas necessárias e saneadoras, se for o caso;

V - realizar a conferência de notas fiscais, faturas ou documentos equivalentes, os documentos exigidos para o pagamento bem como verificar a manutenção das condições de habilitação da contratada e, após o ateste, encaminhar

ao gestor de contrato para ratificação;

**Art. 3º** Esta portaria entra em vigor a partir da data de sua publicação no diário oficial do estado de Mato Grosso.

REGISTRADA, PUBLICADA, CUMPRADA-SE PALÁCIO DO GOVERNO.

Cuiabá - MT, de junho de 2023.

**Francisco Serafim de Barros**  
Presidente do Instituto de Terras de Mato Grosso

## PORTARIA Nº 79

O Presidente do Instituto de Terras de Mato Grosso - INTERMAT, no uso das atribuições que lhe conferem os itens I e VI do artigo 5º do Decreto nº 1.546 de 26 de maio de 1.992, que aprova o Regulamento deste Órgão: Considerando a faculdade prevista nos artigos 27 e 28, item I e II mais os parágrafos 1º e 2º da Lei nº 6.383 de 07 de dezembro de 1.976; Considerando os pressupostos contidos nos artigos 5º e 6º da Lei nº 3.922, de 20 de setembro de 1.977; Considerando orientações materializadas nos artigos 3º, 6º e 7º do Decreto Estadual nº 1.260, de 14 de fevereiro de 1.978; Considerando afinal o contido nos autos do **INTERMAT-PRO-2023/02968**.

I - Arrecadar como devoluta incorporando-a ao patrimônio do Estado de Mato Grosso a área de **1.105,7823 hectares**, situada no município de **CASTANHEIRA**, denominada "**FAZENDA GASPERI**".

Perímetro: **16.896,077 metros**.**DESCRIÇÃO DO PERÍMETRO:** O perímetro do imóvel descrito abaixo:

Inicia-se a descrição deste perímetro no vértice **AYU-M-1137**, de coordenadas N 8.804.191,252m e E 3328.230,373m, Situado em comum na margem direita do Rio Tucanãzinho, com o limite do imóvel do Sítio Talismã; deste, segue confrontando com o limite do imóvel, Sítio Talismã; terras ocupadas pelo Sr. Ivo Aparecido de Paulo, portador da cédula de identidade (RG) nº 890.171-SSP/MT, inscrito no CPF/MF sob nº 571.304.421-15, código INCRA: não registrado, com os seguintes azimute 160°25'34" e distância de: 1.754,576m até o vértice **TEXC-M-0068**, de coordenadas N 8.802.538,073m e E 328.818,197m; situado no limite do imóvel do; Sítio Talismã com o limite do imóvel do Sítio Recanto Feliz, deste, segue confrontando com o limite do imóvel do Sítio Recanto Feliz, terras ocupadas pelo Sr. José Carlos Samarenho, portador da cédula de identidade (RG) nº 593.724 SSP/MT, inscrito no CPF/MF sob nº 420.161.341-00, código INCRA: não registrado, com o azimute de 160°24'34" e distância de 1.433,500m até o vértice **TEXC-M-0069**, de coordenadas N 8.801.187,554m e E 329.298,844m, situado no limite do imóvel do; Sítio Recanto Feliz, com o limite do imóvel do, Sítio Recanto; deste, segue confrontando com o limite do imóvel do, Sítio Recanto, com terras ocupadas pelo Sr. Arlindo Vieira da Silva, portador da cédula de identidade RG. 1.525.922-6-SSP/MT, inscrito no CPF/MF sob nº 001.326.631-74 código INCRA: não registrado, com o azimute de 160°27'26" e distância de 2.386,441m até o vértice **TEXC-M-0070**, de coordenadas N 8.798.938,592m e E 330.097,137m; situado no limite do imóvel; Sítio Recanto com o limite do imóvel do Sítio Vale da Mata; deste segue confrontando com o limite do Sítio Vale da Mata, terras ocupadas pelo Sr. Jucenei da Cruz, portador da cédula de identidade RG 1.321.679-8 SSP/MT, inscrito no CPF/MF sob nº 906.327.451.34, código INCRA: não registrado, com o azimute de 160°18'11" e distância de 884,283m até o vértice **AYU-M-1138**, de coordenadas N 8.798.106,050 e E 330.395,181m; situado no limite do imóvel do; Sítio Vale da Mata, com o limite do imóvel da, Gleba do Rio Vermelho, deste, segue confrontando com o limite do imóvel, Gleba do Rio Vermelho, proprietário Lenoir Maria, Matrícula nº 19.640 do 1º Ofício da Comarca de Juína-MT, código INCRA: 901.202.109.584-3, com o azimute de 256°49'37" e distância de 1.801,502m, até o vértice **AYU-M-1142**, de coordenadas N 8.797.695,496m e E 328.641,084m; situado no limite do imóvel Gleba do Rio Vermelho, com o limite do imóvel da Fazenda Cruzeiro do Sul / parte 2, deste, segue confrontando com o limite do imóvel da, Fazenda Cruzeiro do Sul / parte 2, terras dos proprietários, Espólio de Paulino Gaspari, Herdeira: viúva Ivonete Maria Testa Gaspari, Herdeiro, Paulo Henrique Testa Gaspari, Herdeira, Bianca Gaspari e Herdeira, Paula Cristina Gaspari, Matrícula nº 19.800 do 1º Ofício da Comarca de Juína-MT, código INCRA: 901.423.001.481-0, com o azimute de 341°30'15" e distância de 6.571,654m, até o vértice **AYU-M-1136**, de coordenadas N 8.803.927,702m e E 326.556,320m; situado no limite do imóvel da; Fazenda Cruzeiro do Sul / parte 2, com o limite da margem direita, Rio Tucanãzinho; deste, segue confrontando com o limite da margem direita do referido Rio Tucanãzinho, a jusante, com os seguintes azimutes e distâncias: 84°09'46" e 85,681m até o vértice **TEXC-P-0392**, de coordenadas N 8.803.936,416m e E 326.641,557m; 104°02'37" e 93,910m até o vértice **TEXC-P-0393**, de coordenadas N 8.803.913,628m e E 326.732,660m; 150°27'56" e 99,524m até o vértice **TEXC-P-0394**, de coordenadas N 8.803.827,036m e E 326.781,720m; 119°06'22" e 101,158m até o vértice **TEXC-P-0395**, de coordenadas N 8.803.777,830m e E 326.870,104m; 95°31'13" e 90,915m até o vértice **TEXC-P-0396**, de coordenadas N 8.803.769,084m e E 326.960,597m; 127°48'38" e 102,381m até o vértice **TEXC-P-0397**, de coordenadas N 8.803.706,319m e E 327.041,482m; 43°43'49" e 107,225m até o vértice **TEXC-P-0398**, de coordenadas N 8.803.783,800m e E 327.115,603m;

58°59'12" e 106,250m até o vértice **TEXC-P-0399**, de coordenadas N 8.803.838,544m e E 327.206,664m; 88°28'54" e 86,687m até o vértice **TEXC-P-0400**, de coordenadas N 8.803.840,841m e E 327.293,321m; 43°45'21" e 96,979m até o vértice **TEXC-P-0401**, de coordenadas N 8.803.910,888m e E 327.360,390m; 51°48'13" e 97,083m até o vértice **TEXC-P-0402**, de coordenadas N 8.803.970,920m e E 327.436,687m; 23°41'32" e 113,405m até o vértice **TEXC-P-0403**, d'e coordenadas N 8.804.074,767m e E 327.482,256m; 147°00'41" e 91,397m até o vértice **TEXC-P-0404**, de coordenadas N 8.803.998,105m e E 327.532,019m; 133°18'00" e 100,891m até o vértice **TEXC-P-0405**, de coordenadas N 8.803.928,912m e E 327.605,445m; 72°34'08" e 84,010m até o vértice **TEXC-P-0406**, de coordenadas N 8.803.954,078m e E 327.685,597m; 68°12'14" e 104,019m até o vértice **TEXC-P-0407**, de coordenadas N 8.803.992,701m e E 327.782,180m; 78°45'22" e 110,712m até o vértice **TEXC-P-0408**, de coordenadas N 8.804.014,288m e E 327.890,767m; 63°48'15" e 100,575m até o vértice **TEXC-P-0409**, de coordenadas N 8.804.058,686m e E 327.981,012m; 67°57'12" e 89,080m até o vértice **TEXC-P-0410**, de coordenadas N 8.804.092,123m e E 328.063,578m; 43°05'31" e 102,306m até o vértice **TEXC-P-0411**, de coordenadas N 8.804.166,833m e E 328.133,471m; 75°52'51" e 99,992m até o vértice **AYU-M-1137**, situado no limite da margem direita Rio Tucanãzinho, a jusante, com o limite do imóvel do Sítio Talismã; vértice inicial da descrição deste perímetro. Todas as coordenadas aqui descritas e da base de controle denominada BASE-GASPERI, de coordenadas UTM (E): 320.078,364m e N 8.799.799,628m, implantada na Fazenda Cruzeiro do Sul, estão com referência no Sistema Geodésico Brasileiro. As coordenadas da base foram processadas pelo método de Posicionamento por Ponto Preciso (PPP). Todas as coordenadas estão representadas no Sistema UTM, no meridiano central **-57°WGr fuso -21** e ao equador, tendo como o **DATUM SIRGAS 2000**. Todos os azimutes, distâncias, área e perímetro foram calculados no plano de projeção UTM.

II- Determinar a Assessoria Jurídica deste Órgão medidas subsequentes, com vista a matrícula em nome do Estado de Grosso, junto ao Cartório de Registro de Imóveis competente, em obediência ao contido nos artigos 167, item I, e 169 da Lei 6.015 de 31 de dezembro de 1.973, artigo 1.245, do Código Civil Brasileiro.

III- Esta Portaria entrará em vigor na data de sua publicação, revogadas as disposições em contrário.

Instituto de Terras de Mato Grosso - INTERMAT, em Cuiabá/MT, 20 de junho de 2023.

**FRANCISCO SERAFIM DE BARROS**  
PRESIDENTE DO INTERMAT

PORTARIA Nº 80

O Presidente do Instituto de Terras de Mato Grosso - INTERMAT, no uso das atribuições que lhe conferem os itens I e VI do artigo 5º do Decreto nº 1.546 de 26 de maio de 1.992, que aprova o Regulamento deste Órgão: Considerando a faculdade prevista nos artigos 27 e 28, item I e II mais os parágrafos 1º e 2º da Lei nº 6.383 de 07 de dezembro de 1.976; Considerando os pressupostos contidos nos artigos 5º e 6º da Lei nº 3.922, de 20 de setembro de 1.977; Considerando orientações materializadas nos artigos 3º, 6º e 7º do Decreto Estadual nº 1.260, de 14 de fevereiro de 1.978; Considerando afinal o contido nos autos do **INTERMAT-PRO-2023/06178**.

I - Arrecadar como devoluta incorporando-a ao patrimônio do Estado de Mato Grosso a área de **394,7971 hectares**, situada no município de **ARIPUANÁ**, denominada "**FAZENDA TAMBÍU II**".

Perímetro: **9.102,52 metros**.**DESCRIÇÃO DO PERÍMETRO:** O perímetro do imóvel descrito abaixo:

Inicia-se a descrição deste perímetro no vértice **WITT-M-0387**, de coordenadas N 8.833.389,085m e E 284.161,656m e Alt 309,18m, situado no limite do imóvel denominado Fazenda Tambiú "I", com o limite do imóvel denominado Fazenda Recanto do Vale - Remanescente; deste, segue confrontando com o limite do imóvel denominado Fazenda Recanto do Vale - Remanescente, dos proprietários Marcos Horodenski e Mateus Horodenski, CPF/MF: 000.973.381-76 e 026.350.509-02, matrícula nº4.655do RGI de Aripuaná - MT, cód. INCRA: 901.130.221.791-7, com o seguinte azimute e distância: 172°22'10" e 1.002,85m, até o vértice **WITT-M-1846**, de coordenadas N 8.832.395,117m e E 284.294,818m e Alt 303,71m, situado no limite do imóvel denominado Fazenda Recanto do Vale

- Remanescente, e no limite do imóvel denominado Fazenda Recanto do Vale - Desmembrada; deste, segue confrontando com o limite do imóvel denominado Fazenda Recanto do Vale-Desmembrada, dos proprietários Marcos Horodenski e Mateus Horodenski, CPF/MF: 000.973.381-76 e 026.350.509-02, matrícula nº 4.654 do RGI de Aripuanã - MT, cód. INCRA: 901.130.221.791-7, com o seguinte azimute e distância: 172°22'12" e 307,38m, até o vértice **ASK-M-1753**, de coordenadas N 8.832.090,457m e E 284.335,631m e Alt 312,73m, situado no limite do imóvel denominado Fazenda Recanto do Vale-Desmembrada, com o limite do imóvel denominado Fazenda Barizoni e Silva; deste, segue confrontando com o limite do imóvel denominado Fazenda Barizoni e Silva, ocupado por Luiz Roberto da Silva, CPF/MF: 534.992.041-34, Área de Posse, código do INCRA: Não Cadastrada, com o seguinte azimute e distância: 171°57'33" e 1.341,79m até o vértice **AU1-M-1866**, de coordenadas N 8.830.761,861m e E 284.523,322m e Alt 411,04m, situado no limite do imóvel denominado Fazenda Barizoni e Silva, e com o limite do imóvel denominado Fazenda Boa Esperança I; deste, segue confrontando com o limite do imóvel denominado Fazenda Boa Esperança I, do proprietário Denner Medeiros de Moura, CPF/MF: 005.118.751-50, matrícula nº 4.272 do RGI de Aripuanã - MT, código do INCRA: 951.099.062.227-3, com o seguinte azimute e distância: 241°27'06" e 1.704,12m até o vértice **AU1-M-2440**, de coordenadas N 8.829.947,461m e E 283.026,404m e Alt 435,03m, situado no limite do imóvel denominado Fazenda Boa Esperança I, com o limite do imóvel denominado Fazenda Boa Esperança; deste, segue confrontando com o limite do imóvel denominado Fazenda Boa Esperança, do proprietário Thomas Máximo Medeiros de Moura, CPF/MF: 032.484.191-48, Esc. Pública de Seção de Transferência de Posse, Livro 71, Folhas 38 e 39 do RGI de 2º Ofício de Tangará da Serra - MT, com o seguinte azimute e distância: 241°25'14" e 423,68m até o vértice **TOGF-M-2705**, de coordenadas N 8.829.744,782m e E 282.654,348m e Alt 454,41m, situado no limite do imóvel denominado Fazenda Boa Esperança, com o limite do imóvel denominado Fazenda Tambiú "III"; deste, segue confrontando com o limite do imóvel denominado Fazenda Tambiú "III", do proprietário Espólio de José Valentim Santos Queiroz, CPF/MF: 523.577.838-34, matrícula nº 3.644 do RGI de Aripuanã, código do INCRA: 950.041.149.756-4, com os seguintes azimutes e distâncias: 332°32'10" e 303,47m até o vértice **TOGF-M-1197**, de coordenadas N 8.830.014,056m e E 282.514,388m e Alt 391,20m, 78°10'00" e 100,18m; até o vértice **TOGF-M-1198**, de coordenadas N 8.830.034,599m e E 282.612,439m e Alt 400,32m, 332°23'11" e 368,03m; até o vértice **TOGF-M-1199**, de coordenadas N 8.830.360,711m e E 282.441,852m e Alt 336,99m, situado no limite do imóvel denominado Fazenda Tambiú "III", com o limite do imóvel denominado Fazenda Tambiú "I"; deste, segue confrontando com o limite do imóvel denominado Fazenda Tambiú "I", do proprietário Espólio de José Valentim Santos Queiroz, CPF/MF: 523.577.838-34, matrícula nº 3.646 do RGI de Aripuanã - MT, código do INCRA: 950.041.149.756-4, com os seguintes azimutes e distâncias: 24°14'32" e 2.878,24m até o vértice **TOGF-M-2702**, de coordenadas N 8.832.985,135m e E 283.623,648m e Alt 304,07m, 53°05'59" e 672,78m até o vértice **WITT-M-0387**; ponto inicial da descrição deste perímetro. Todas as coordenadas aqui descritas e das bases de controle denominadas Base-01 - Tambiú de coordenadas N 8.825.713,129m e E 278.603,379m e Alt 321,08m, Base-02 - Tambiú de coordenadas N 8.825.275,273m e E 280.539,001m e Alt 333,82m, Base-03 - Tambiú de coordenadas N 8.825.664,847m e E 278.624,869m e Alt 320,09m, Base-04 - Tambiú de coordenadas N 8.831.047,538m e E 280.421,703m e Alt 294,39m, implantadas na Fazenda Tambiú, estão com referência no Sistema Geodésico Brasileiro. As coordenadas das bases foram processadas pelo método de Posicionamento por Ponto Preciso (PPP). Todas as coordenadas estão representadas no Sistema UTM, no meridiano central -57° WGr e ao equador, tendo como o datum o SIRGAS 2000. Todos os azimutes, distâncias, área e perímetro foram calculados no plano de projeção UTM

II- Determinar a Assessoria Jurídica deste Órgão medidas subsequentes, com vista a matrícula em nome do Estado de Grosso, junto ao Cartório de Registro de Imóveis competente, em obediência ao contido nos artigos 167, item I, e 169 da Lei 6.015 de 31 de dezembro de 1.973, artigo 1.245, do Código Civil Brasileiro.

III- Esta Portaria entrará em vigor na data de sua publicação, revogadas as disposições em contrário.

Instituto de Terras de Mato Grosso - INTERMAT, em Cuiabá/MT, 20 de junho de 2023.

**FRANCISCO SERAFIM DE BARROS**  
PRESIDENTE DO INTERMAT

## INDEA

## INSTITUTO DE DEFESA AGROPECUÁRIA

## PORTARIA Nº 163/2023/INDEA

**A PRESIDENTE DO INSTITUTO DE DEFESA AGROPECUÁRIA DO ESTADO DE MATO GROSSO** no uso de suas atribuições que lhe é conferida pelos artigos 69 e 75, § 1º da Lei Complementar nº 207/2004, alterada pelas Leis Complementares nº 213/2005 e 550/2014:

Considerando a solicitação de prorrogação de prazo, formulada e fundamentada pelo Presidente da Comissão Processante, para o término dos trabalhos elucidativos do Processo Administrativo Disciplinar INDEA-PRO-2023/06249 e manutenção da comissão processante;

Considerando o Princípio do Contraditório e da Ampla Defesa, com fulcro no art. 5º, inciso LV da Constituição Federal;

**RESOLVE:**

**Art. 1º** Manter os atuais membros da Comissão Processante designados pela PORTARIA Nº 097/2023/CGE-COR/INDEA, publicada no Diário Oficial do Estado de Mato Grosso em 10 de abril de 2023, página 55, para dar continuidade aos trabalhos do Processo Administrativo Disciplinar supracitado.

**Art. 2º** Concessão de prazo de 60 (sessenta) dias, a partir de 26 de junho de 2023 do referido Processo Administrativo Disciplinar.

**Art. 3º** Esta Portaria entra em vigor na data de sua publicação.

Registre-se. Publique-se. **CUMPRASE.**

Cuiabá-MT, 19 de junho de 2023.

EMANUELE GONÇALINA DE ALMEIDA  
Presidente do Instituto de Defesa Agropecuária do Estado  
de Mato Grosso INDEA MT

## PORTARIA Nº 164/2023/INDEA

**A PRESIDENTE DO INSTITUTO DE DEFESA AGROPECUÁRIA DO ESTADO DE MATO GROSSO** no uso de suas atribuições que lhe é conferida pelos artigos 69 e 75, § 1º da Lei Complementar nº 207/2004, alterada pelas Leis Complementares nº 213/2005 e 550/2014:

Considerando a solicitação de prorrogação de prazo, formulada e fundamentada pelo Presidente da Comissão Processante, para o término dos trabalhos elucidativos do Processo Administrativo Disciplinar INDEA-PRO-2023/07814 e manutenção da comissão processante;

Considerando o Princípio do Contraditório e da Ampla Defesa, com fulcro no art. 5º, inciso LV da Constituição Federal;

**RESOLVE:**

**Art. 1º** Manter os atuais membros da Comissão Processante designados pela Portaria nº 111/2023/CGE-COR/INDEA, publicada no Diário Oficial do Estado de Mato Grosso em 25 de abril de 2023, página 46, para dar continuidade aos trabalhos do Processo Administrativo Disciplinar supracitado.

**Art. 2º** Concessão de prazo de 60 (sessenta) dias, a partir de 26 de junho de 2023 do referido Processo Administrativo Disciplinar.

**Art. 3º** Esta Portaria entra em vigor na data de sua publicação.

Registre-se. Publique-se. **CUMPRASE.**

Cuiabá-MT, 19 de junho de 2023.

EMANUELE GONÇALINA DE ALMEIDA  
Presidente do Instituto de Defesa Agropecuária do Estado  
de Mato Grosso INDEA MT

## PORTARIA Nº 162/2023/INDEA

**A PRESIDENTE DO INSTITUTO DE DEFESA AGROPECUÁRIA DO ESTADO DE MATO GROSSO** no uso de suas atribuições que lhe é conferida pelos artigos 69 e 75, § 1º da Lei Complementar nº 207/2004, alterada pelas Leis Complementares nº 213/2005 e 550/2014:

Considerando a solicitação de prorrogação de prazo, formulada e fundamentada pelo Presidente da Comissão Processante, para o término dos trabalhos elucidativos do Processo Administrativo Disciplinar nº INDEAMT-PRO-2023/06122 e manutenção da comissão processante;

Considerando o Princípio do Contraditório e da Ampla Defesa, com fulcro no art. 5º, inciso LV da Constituição Federal;

**RESOLVE:**

**Art. 1º** Manter os atuais membros da Comissão Processante designados pela Portaria nº 100/2023/CGE-COR/INDEA, publicada no Diário Oficial do Estado de Mato Grosso em 06 de abril de 2023, página 86, para dar continuidade aos trabalhos do Processo Administrativo Disciplinar supracitado.

**Art. 2º** Concessão de prazo de 60 (sessenta) dias, a partir de 27 de junho de 2023 do referido Processo Administrativo Disciplinar.

**Art. 3º** Esta Portaria entra em vigor na data de sua publicação.

Registre-se. Publique-se. **CUMPRASE.**

Cuiabá-MT, 19 de junho de 2023.

EMANUELE GONÇALINA DE ALMEIDA  
Presidente do Instituto de Defesa Agropecuária do Estado  
de Mato Grosso INDEA MT



## PORTARIA Nº 159/2023/INDEA

**A PRESIDENTE DO INSTITUTO DE DEFESA AGROPECUÁRIA DO ESTADO DE MATO GROSSO** no uso de suas atribuições que lhe é conferida pelos artigos 69 e 75, § 1º da Lei Complementar nº 207/2004, alterada pelas Leis Complementares nº 213/2005 e 550/2014:

Considerando a solicitação de prorrogação de prazo, formulada e fundamentada pelo presidente da Comissão Processante, para o término dos trabalhos elucidativos do Processo Administrativo Disciplinar nº INDEAMT-PRO-2023/06165 e manutenção da comissão processante;

Considerando o Princípio do Contraditório e da Ampla Defesa, com fulcro no art. 5º, inciso LV da Constituição Federal;

**RESOLVE:**

**Art. 1º** Manter os atuais membros da Comissão Processante designados pela Portaria nº 101/2023/INDEA-COR, publicada no Diário Oficial do Estado de Mato Grosso em 06 de abril de 2023, página 86, para dar continuidade aos trabalhos do Processo Administrativo Disciplinar supracitado.

**Art. 2º** Concessão de prazo de 60 (sessenta) dias, a partir de 26 de junho de 2023 do referido Processo Administrativo Disciplinar.

**Art. 3º** Esta Portaria entra em vigor na data de sua publicação.

Registre-se. Publique-se. **CUMpra-se.**

Cuiabá-MT, 19 de junho de 2023.

EMANUELE GONÇALINA DE ALMEIDA

Presidente do Instituto de Defesa Agropecuária do Estado de Mato Grosso INDEA MT

**EXTRATO DO TERMO DE CESSÃO DE PESSOAL Nº 01/2023**  
**PROCESSO Nº. INDEAMT-PRO-2023/11332**

Extrato do Termo de Cessão de Pessoal nº 01/2023, tendo como objeto a cessão da servidora **Jaqueline Vilela Trevisanutto Lopes**, para atender as necessidades do INDEA/MT, no município de **Juína/MT**.

**COOPERADO:** PREFEITURA MUNICIPAL DE JUÍNA - MT

**COOPERANTE:** INSTITUTO DE DEFESA AGROPECUÁRIO DO ESTADO DE MATO GROSSO - INDEA/MT.

**ÔNUS:** O ônus da remuneração da servidora será suportado pelo órgão cooperado (Prefeitura Municipal de Juína/MT).

**PRAZO:** A partir de 03/05/2023 a 02/05/2025.

**ASSINAM:** Pelo INDEA, a Presidente senhora Emanuele Gonçalves de Almeida e pelo Município de Juína, o Prefeito senhor Paulo Augusto Veronese

Cuiabá-MT, 20 de junho de 2023.

**DETRAN/MT****DEPARTAMENTO ESTADUAL DE TRÂNSITO**

**EXTRATO DO SEGUNDO TERMO ADITIVO AO CONTRATO N.º**  
**032/2022/DETRAN/MT**

(Processo n.º DETRAN-PRO-2022/03309.01)

**OBJETO:** prorrogar o prazo de vigência por mais 6 (seis) meses, totalizando 18 (dezoito) meses com término previsto em 07/01/2024, e aditar o prazo de execução por mais 4 (quatro) meses, totalizando 14 (quatorze) meses, com o término previsto em 10/10/2023.

**PRAZO DE VIGÊNCIA DO CONTRATO:** 18 (dezoito) meses Encerrando em 07/01/2024.

**PRAZO DE EXECUÇÃO DO CONTRATO:** 11/02/2023 a 10/06/2023.

**DATA DA ASSINATURA DO ADITIVO:** 12/06/2023.

**CONTRATANTE:** DEPARTAMENTO ESTADUAL DE TRÂNSITO DE MATO GROSSO - DETRAN/MT - GUSTAVO REIS LOBO DE VASCONCELOS - PAULO HENRIQUE LIMA MARQUES.

**CONTRATADA:** GMX CONSTRUTORA E INCORPORADORA LTDA-ME - CNPJ 12.619.217/0001-63 - GILMAR DA SILVA MORAIS.

**MTI****EMPRESA MATO-GROSSENSE DE TECNOLOGIA DA INFORMAÇÃO****EXTRATO DO 1º TERMO ADITIVO AO CONTRATO Nº 008/2022/MTI**

**DA ESPÉCIE:** 1º Termo Aditivo ao Contrato nº 008/2022/MTI, que entre si celebram a **EMPRESA MATO-GROSSENSE DE TECNOLOGIA DA INFORMAÇÃO - MTI** e a pessoa jurídica **SOFTPLAN PLANEJAMENTO E SISTEMAS S/A**.

**DO PROCESSO:** MTI-PRO-2023/01083.

**DO OBJETO:** Renovar o contrato nº 08/2022/MTI pelo período de 12 (doze) meses a contar de 27/05/2023, suprimir o item 2 do contrato, reajustar o contrato e atualizar a garantia contratual prevista na cláusula terceira do contrato nº 08/2022/MTI.

**SUPRESSÃO:** O valor da supressão será de R\$ 5.156,67 (cinco mil, cento e cinquenta e seis reais e sessenta e sete centavos), o que corresponde a 10,36% (dez inteiros e trinta e seis centésimos por cento) do valor total do contrato, devido a exclusão do item 02, da cláusula segunda, conforme especificado no item 7 do Termo de Referência nº 01/2023/UNI JUR/MTI.

**DO REAJUSTE:** Fica reajustado o contrato no percentual de 6,42% (seis inteiros e quarenta e dois centésimos por cento), decorrente dos índices inflacionários do período de abril de 2022 a março de 2023, conforme despacho nº 021/2023/UGCOF/DAFI/MTI.

**DA DOTAÇÃO ORÇAMENTÁRIA:** As despesas decorrentes do presente Termo Aditivo correrão por conta da seguinte Dotação Orçamentária: Programa: 036, Projeto/Atividade: 2009, unidade Orçamentária: 11401, Tarefa: 1. Natureza de Despesa: 339040, Fonte: 15010000.

**DA RATIFICAÇÃO:** Ficam inalteradas as demais Cláusulas e condições estipuladas no Instrumento Contratual nº 08/2022/MTI, que não foram objeto de alteração pelo presente Termo Aditivo, que não estejam em desacordo com as obrigações ora assumidas e não possuam conflito com seu objeto.

**DATA DE ASSINATURA:** 26/05/2023

**ASSINAM:** CLEBERSON ANTÔNIO SÁVIO GOMES-Diretor-Presidente Interino e Diretor Vice-Presidente e MICHELE NUNES DE OLIVEIRA-Diretora Administrativo em substituição/Contratante; Sra. ADAEL DOS SANTOS e SERGIO ROBERTO COCHELA/ SOFTPLAN PLANEJAMENTO E SISTEMAS S/A- Contratada.

**EXTRATO DO 1º TERMO ADITIVO AO CONTRATO Nº 008/2020/MTI**

**DA ESPÉCIE:** 1º Termo Aditivo ao Contrato nº 008/2020/MTI, que entre si celebram a **EMPRESA MATO-GROSSENSE DE TECNOLOGIA DA INFORMAÇÃO - MTI** e a pessoa jurídica **EQUIPE ASSISTÊNCIA MÉDICA LTDA**.

**PROCESSO:** MTI-PRO-2023/02758

**DO OBJETO:** Prorrogar a vigência do Contrato nº 008/2020 por 24 (vinte e quatro) meses e atualizar a garantia contratual prevista na cláusula quinta do contrato nº 008/2020/MTI.

**DA VIGENCIA:** Fica prorrogada a vigência do contrato nº 008/2020/MTI pelo prazo de 24 (vinte e quatro) meses, com início em 16/06/2023 e término em 15/06/2025.

**DO VALOR DO CONTRATO:** O valor global do contrato será de R\$ 339.999,84 (trezentos e trinta e nove mil, novecentos e noventa e nove reais e oitenta e quatro centavos).

**DA DOTAÇÃO ORÇAMENTÁRIA:** As despesas decorrentes do presente Termo Aditivo correrão por conta da seguinte Dotação Orçamentária: Programa: 036, Projeto/Atividade: 2259, unidade Orçamentária: 11401, Tarefa: 1. Natureza de Despesa: 339039, Fonte: 15010000.

**DATA DE ASSINATURA:** 14/06/2023

**DA RATIFICAÇÃO:** Ficam inalteradas as demais Cláusulas e condições estipuladas no Instrumento Contratual nº 08/2020/MTI, que não foram objeto de alteração pelo presente Termo Aditivo, que não estejam em desacordo com as obrigações ora assumidas e não possuam conflito com seu objeto.

**ASSINAM:** CLEBERSON ANTÔNIO SÁVIO GOMES-Diretor-Presidente Interino e Diretor Vice-Presidente/ CESAR FERNANDO BERRIEL VIDOTTO - Diretor Administrativo /Contratante e Sr. DAUD MOHD KHAMIS JABER ABDALLAH/ Equipe Assistência Médica Ltda- Contratada.

**EMPAER****EMPRESA MATOGROSSENSE DE PESQUISA, ASSISTENCIA E EXTENSÃO RURAL S/A****EXTRATO DO QUARTO TERMO ADITIVO AO CONTRATO DE Nº 005/2019/EMPAER-MT**

**I-CONTRATANTE:** EMPRESA MATO-GROSSENSE DE PESQUISA, ASSISTÊNCIA E EXTENSÃO RURAL

**II-CONTRATADA:** NP TECNOLOGIA E GESTÃO DE DADOS LTDA

**III-OBJETO:** Prorrogação por mais **12 (doze) meses** o Contrato 005/2019 referente a prestação de serviços, por meio de software de “banco de preços”, de pesquisa e comparação de preços praticados pela Administração Pública, com sistema baseado em resultados de licitações adjudicadas e homologadas, sendo a **versão PLUS**.

**IV-VIGÊNCIA:** O presente Termo Aditivo tem vigência a contar de **27 de junho de 2023 a 27 de junho de 2024**.

**V-RATIFICAÇÃO:** Esta prorrogação decorre de Autorização da DIRETORA SISTÊMICA/ORDENADORA DE DESPESA **fl. 63**, com fundamentos disposto no Art. 30, Inc. I, da Lei Federal nº 13.303/16, Decreto Estadual nº 840/2017 e suas alterações e demais legislações correlatas, do **Parecer Jurídico nº 1.432/SGAC/PGE/2023 fls. 202-225** devidamente homologado a **fl. 224** e despacho restituindo a EMPAER-MT a **fl. 225** do Processo Administrativo EMPAER-PRO-2023/00829.

**VI-VALOR TOTAL DO CONTRATO:** R\$ 7.990,00 (sete mil novecentos e noventa reais)

**VII-DOT ORÇAMENTÁRIA:** Projeto Atividade: 2007; elem. de despesas: 33.90.39; fonte: 1.759.0000.

**VIII-GESTOR/FISCAL SUBSTITUTO:** Júlio César Barreto Rondon.

**IX- ASSINAM:** Pela EMPAER/MT a Ordenadora de Despesas (portaria 68/2019) **Flávia de Souza Almeida** e pela Contratada o Sr. **Rudimar Barbosa do Reis**.

**DATA DA ASSINATURA:** 19 de junho de 2023.

(original assinado)

**Flávia de Souza Almeida**

Diretora de Administração Sistêmica - DAS

Ordenadora de Despesas

(Portaria 068/2019)

EMPAER-MT

**PORTARIA Nº 062/2023/EMPAER - MT**

**O DIRETOR PRESIDENTE DA EMPRESA MATO-GROSSENSE DE PESQUISA, ASSISTÊNCIA E EXTENSÃO RURAL - EMPAER MT**, no uso de suas atribuições legais, que lhe confere o Artigo 15 do Estatuto Social da Empresa;

**RESOLVE:**

Art. 1.º Designar o empregado, Oswaldo Ferreira Da Silva Junior, Matrícula 223010, para responder, em substituição legal, pela Gerência de Tecnologia da Informação da EMPAER MT, DAC- 06, **no período de 19.06.2023 a 03.07.2023**, revogando-se as disposições em contrário.

PUBLICA-SE,  
CUMPRA-SE.

Empresa Mato-Grossense de Pesquisa, Assistência e Extensão Rural - EMPAER MT, em Cuiabá-MT, 19 de junho de 2023.

**RENALDO LOFFI**

Diretor Presidente

EMPAER- MT

(original assinado)

**METAMAT****COMPANHIA MATOGROSSENSE DE MINERAÇÃO****AVISO DE ABERTURA DE LICITAÇÃO - PREGÃO ELETRÔNICO SRP Nº 001/2023 - METAMAT-PRO-2023/00360**

A **COMPANHIA MATOGROSSENSE DE MINERAÇÃO - METAMAT**, por intermédio do seu Presidente, torna público para conhecimento dos interessados a realização do Pregão Eletrônico para Sistema de Registro de Preços nº 001/2023/METAMAT, tendo por objeto o “Registro de preço para futura e eventual contratação de empresa especializada para execução de serviços de perfuração de poço tubular profundo com a instalação e fornecimento de todos os equipamentos necessários ao funcionamento, bem como, fornecimento do projeto completo para a instalação do reservatório com a apresentação da ART, instalação de reservatório tipo taça e sistema de bombeamento convencional ou a energia fotovoltaica (quando necessário, em aldeias indígenas/comunidades sem acesso a luz elétrica) visando o abastecimento de água nos diversos municípios do Estado de Mato Grosso, localizadas em área urbanas, rurais, assentamentos e áreas quilombolas, conforme quantidades e especificações contidas no Anexo I e II do Termo de Referência, parte integrante da presente licitação.”

**LANÇAMENTO E ENVIO DA(S) PROPOSTA(S) NO SIAG: 21/06/2023 a 29/06/2023**, período integral, sendo que, excepcionalmente no dia **29/06/2023** as propostas somente poderão ser encaminhadas **até às 08h50min (HORÁRIO LOCAL)**.

**INÍCIO DA SESSÃO DE DISPUTA: 29/06/2023 às 09h00 (HORÁRIO LOCAL)**.

**EDITAL DISPONIBILIZADO:** Portal de Aquisições do Estado de Mato Grosso - <https://aquisicoes.seplag.mt.gov.br/>

**INFORMAÇÕES:** Cadastro/SIAG: (65) 3613-3606.

Cuiabá-MT, 20 de junho de 2023.

**JULIANO JORGE BORACZYNSKI**

Presidente

Companhia Matogrossense de Mineração - METAMAT

(Original assinado nos autos)

**CONVOCAÇÃO REUNIÃO DO CONSELHO FISCAL/METAMAT/2023**

O Diretor Presidente da Companhia Mato-Grossense de Mineração - METAMAT, no uso de suas atribuições que lhe são conferidas pelo Estatuto desta Companhia, CONVOCA os membros do Conselho Fiscal para participarem e assim deliberar, sobre o Relatório Contábil referente ao mês de maio de 2023, em Reunião Ordinária, a realizar-se na sede administrativa da Cia, às 9h30 do dia 28 de junho de 2023.

**JULIANO JORGE BORACZYNSKI**

Diretor Presidente

**METAMAT**

**MTPREV****MATO GROSSO PREVIDÊNCIA****ATO Nº 2040/2023**

**O GOVERNADOR DO ESTADO DO MATO GROSSO E O DIRETOR-PRESIDENTE DO MATO GROSSO PREVIDÊNCIA - MTPREV**, no uso de suas atribuições legais, e tendo em vista o que consta no Processo Digital nº **2023.3.00415**, do Mato Grosso Previdência, resolve retificar, em parte o **ATO Nº 1558/2023**, de 27/04/2023, publicado no Diário Oficial em mesma data, referente à **Aposentadoria por Incapacidade Permanente**, do Sr. **Jose Gustavo de Freitas**, RG n.º 25.478.069-6 SSP/MT e CPF n.º 204.584.538-97, matrícula 85304, no **vínculo 01**, Professor da Educação Básica, Referência “C-007”, 30 (trinta) horas semanais, procedendo-se da seguinte forma:

**ONDE SE LÊ:**

“...,contando com 23 (vinte e três) anos, 02 (dois) meses e 26 (vinte e seis) dias de tempo total de contribuição ao Estado, nos períodos de 01/02/2000 a 27/04/2023”,...”.

**LEIA-SE:**

"...contando com 23 (vinte e três) anos, 04 (quatro) meses e 21 (vinte e um) dias de tempo total de contribuição ao Estado, nos períodos de 01/02/2000 a 21/06/2023"

Palácio Paiaguás, em Cuiabá-MT, 21 de junho de 2023.

**MAURO MENDES**  
Governador do Estado  
(Assinado digitalmente)

**ELLITON OLIVEIRA DE SOUZA**  
Diretor-Presidente do MTPREV  
(Assinado digitalmente)

**ATO N.º 2041/2023**

**O GOVERNADOR DO ESTADO DO MATO GROSSO E O DIRETOR-PRESIDENTE DO MATO GROSSO PREVIDÊNCIA - MTPREV**, no uso de suas atribuições legais, e tendo em vista o que consta no Processo Digital nº **2023.3.03658**, do Mato Grosso Previdência, resolve retificar, em parte o **ATO N.º 1559/2023**, de 27/04/2023, publicado no Diário Oficial em mesma data, referente à **Aposentadoria por Incapacidade Permanente**, do Sr. **Jose Gustavo de Freitas**, RG n.º 25.478.069-6 SSP/MT e CPF n.º 204.584.538-97, matrícula 85304, no vínculo 03, Professor da Educação Básica, Referência "C-006", 30 (trinta) horas semanais, procedendo-se da seguinte forma:

**ONDE SE LÊ:**

"...contando com 21 (vinte e um) anos, 01 (um) mês e 12 (doze) dias de tempo total de contribuição ao Estado, nos períodos de 15/03/2002 a 27/04/2023",....".

**LEIA-SE:**

"...contando com 21 (vinte e um) anos, 03 (três) meses e 07 (sete) dias de tempo total de contribuição ao Estado, nos períodos de 15/03/2002 a 21/06/2023",

Palácio Paiaguás, em Cuiabá-MT, 21 de junho de 2023.

**MAURO MENDES**  
Governador do Estado  
(Assinado digitalmente)

**ELLITON OLIVEIRA DE SOUZA**  
Diretor-Presidente do MTPREV  
(Assinado digitalmente)

**Portaria n.º 364/2023 - MTPREV**

**O DIRETOR PRESIDENTE DO MATO GROSSO PREVIDÊNCIA**, no uso e suas atribuições que lhes são conferidas por Lei, resolve deferir **Averbação de Tempo de Serviço/Contribuição** do(a) servidor(a) NEILI AUXILIADORA SONAQUE RODRIGUES, matrícula 85994, ocupante do cargo de ESCRIVÃO DE POLÍCIA/LC318/407, lotado no órgão POLÍCIA JUDICIÁRIA CIVIL, nos termos do processo 577/2023-139:

**Averbem-se: 10 anos, 03 meses e 09 dias de contribuição para o Regime Geral de Previdência Social - RGPS, nos seguintes termos:**

| Averbem-se nos termos do artigo 1º da Lei nº. 5.027, de 17 de junho de 1986: |                             |               |                       |               |
|--|-----------------------------|---------------|-----------------------|---------------|
| Tempo Averbado Privado:  |                             |               |                       |               |
| Período  | Tempo                       | Órgão Emissor | Nº Certidão           | Função/Cargo  |
| 05/08/2005 a 30/11/2005  | 03 meses e 26 dias          | INSS          | 28001100.1.00059/22-8 | Não informado |
| 01/08/2007 a 17/10/2014  | 07 anos, 02 meses e 17 dias | INSS          | 28001100.1.00059/22-8 | Não informado |

| Averbem-se nos termos do artigo 127 da Lei Complementar 04/1990: |                            |               |                       |               |
|--|----------------------------|---------------|-----------------------|---------------|
| Tempo Averbado Público em Mato Grosso:                           |                            |               |                       |               |
| Período  | Tempo                      | Órgão Emissor | Nº Certidão           | Função/Cargo  |
| 01/11/2002 a 31/12/2002  | 02 meses                   | INSS          | 28001100.1.00059/22-8 | Não informado |
| 01/01/2003 a 30/11/2003  | 11 meses                   | INSS          | 28001100.1.00059/22-8 | Não informado |
| 05/01/2004 a 31/07/2005  | 01 ano, 06 meses e 26 dias | INSS          | 28001100.1.00059/22-8 | Não informado |

|                         |        |      |                       |               |
|-------------------------|--------|------|-----------------------|---------------|
| 01/04/2007 a 30/04/2007 | 01 mês | INSS | 28001100.1.00059/22-8 | Não informado |
|-------------------------|--------|------|-----------------------|---------------|

**Obs: Omitidos** os períodos de: **01 a 31/10/2002, 01 a 06/12/2005 e 12 a 31/03/207**, por não constar a contribuição previdenciária.

Cuiabá-MT, 16 de Junho de 2023.

**Elliton Oliveira de Souza**  
Diretor-Presidente da MTPREV  
(Original Assinado)

**Portaria n.º 366/2023 - MTPREV**

**O DIRETOR PRESIDENTE DO MATO GROSSO PREVIDÊNCIA**, no uso e suas atribuições que lhes são conferidas por Lei, resolve deferir **Averbação de Tempo de Serviço/Contribuição** do(a) servidor(a) CLEUNICE KEMP RITTER, matrícula 225382, ocupante do cargo de AGENTE DO SERVIÇO DE TRÂNSITO LC 505/13, lotado no órgão DEPARTAMENTO ESTADUAL DE TRÂNSITO, nos termos do processo 578/2023-139:

**Averbem-se: 11 anos e 11 meses de contribuição para o Regime Geral de Previdência Social - RGPS, nos seguintes termos:**

| Averbem-se nos termos do artigo 1º da Lei nº. 5.027, de 17 de junho de 1986: |                    |               |                       |                |
|--|--------------------|---------------|-----------------------|----------------|
| Tempo Averbado Privado:  |                    |               |                       |                |
| Período  | Tempo              | Órgão Emissor | Nº Certidão           | Função/Cargo   |
| 01/07/1991 a 30/01/1995  | 03 anos e 07 meses | INSS          | 23001090.1.00167/22-9 | Caixa de Banco |
| 01/01/1996 a 31/10/1998  | 02 anos e 10 meses | INSS          | 23001090.1.00167/22-9 | Não informado  |
| 01/12/1998 a 31/05/1999  | 06 meses           | INSS          | 23001090.1.00167/22-9 | Não informado  |
| 01/07/1999 a 30/11/1999  | 05 meses           | INSS          | 23001090.1.00167/22-9 | Não informada  |
| 01/12/1999 a 31/12/1999  | 01 mês             | INSS          | 23001090.1.00167/22-9 | Não informado  |
| 01/02/2000 a 31/07/2004  | 04 anos e 06 meses | INSS          | 23001090.1.00167/22-9 | Não informado  |

Cuiabá-MT, 19 de Junho de 2023.

**Elliton Oliveira de Souza**  
Diretor-Presidente da MTPREV  
(Original Assinado)

**Portaria n.º 368/2023 - MTPREV**

**O DIRETOR PRESIDENTE DO MATO GROSSO PREVIDÊNCIA**, no uso e suas atribuições que lhes são conferidas por Lei, resolve deferir **Averbação de Tempo de Serviço/Contribuição** do(a) servidor(a) PATRICIA GABALDI BELEM DALLAGNOL, matrícula 220601, ocupante do cargo de ESCRIVÃO DE POLÍCIA/LC318/407, lotado no órgão POLÍCIA JUDICIÁRIA CIVIL, nos termos do processo 582/2023-139:

**Averbem-se: 04 anos, 04 meses e 18 dias de contribuição para o Regime Geral de Previdência Social - RGPS, nos seguintes termos:**

| Averbem-se nos termos do artigo 1º da Lei nº. 5.027, de 17 de junho de 1986: |                             |               |                       |               |
|--|-----------------------------|---------------|-----------------------|---------------|
| Tempo Averbado Privado:  |                             |               |                       |               |
| Período  | Tempo                       | Órgão Emissor | Nº Certidão           | Função/Cargo  |
| 07/08/2009 a 01/12/2009  | 03 meses e 25 dias          | INSS          | 21037050.1.00041/22-5 | Não informado |
| 03/05/2010 a 08/06/2010  | 01 mês e 06 dias            | INSS          | 21037050.1.00041/22-5 | Não informado |
| 14/06/2010 a 30/05/2014  | 03 anos, 11 meses e 17 dias | INSS          | 21037050.1.00041/22-5 | Não informado |

Cuiabá-MT, 19 de Junho de 2023.

**Elliton Oliveira de Souza**  
Diretor-Presidente da MTPREV  
(Original Assinado)

Portaria n.º 371/2023 - MTPREV

O DIRETOR PRESIDENTE DO MATO GROSSO PREVIDÊNCIA, no uso e suas atribuições que lhes são conferidas por Lei, resolve deferir **Averbação de Tempo de Serviço/Contribuição** do(a) servidor(a) ALEXANDRO SILVA DE CARVALHO, matrícula 259603, ocupante do cargo de INVESTIGADOR DE POLÍCIA/LC344/407, lotado no órgão POLÍCIA JUDICIÁRIA CIVIL, nos termos do processo 585/2023-139:

**Averbem-se: 04 anos, 01 mês e 15 dias de contribuição para o Regime Geral de Previdência Social - RGPS, nos seguintes termos:**

| Averbem-se nos termos do artigo 1º da Lei nº. 5.027, de 17 de junho de 1986: |                             |               |                       |               |
|--|-----------------------------|---------------|-----------------------|---------------|
| Tempo Averbado Privado:  |                             |               |                       |               |
| Período  | Tempo                       | Órgão Emissor | Nº Certidão           | Função/Cargo  |
| 01/02/2010 a 31/10/2010  | 09 meses                    | INSS          | 12021080.1.00572/22-5 | Não informado |
| 01/12/2010 a 15/04/2014  | 03 anos, 04 meses e 15 dias | INSS          | 12021080.1.00572/22-5 | Não informado |

**Obs: Omitido** o período de **01 a 30/11/2016**, por estar **concomitante** com o tempo de serviço público prestado ao Estado de Mato Grosso e, **não analisados** os períodos de: **01 a 31/01/2010 e 01 a 30/11/2010**, por **não constar** a contribuição previdenciária.

Cuiabá-MT, 20 de Junho de 2023.

**Elliton Oliveira de Souza**  
Diretor-Presidente da MTPREV  
(Original Assinado)

Portaria n.º 370/2023 - MTPREV

O DIRETOR PRESIDENTE DO MATO GROSSO PREVIDÊNCIA, no uso e suas atribuições que lhes são conferidas por Lei, resolve deferir **Averbação de Tempo de Serviço/Contribuição** do(a) servidor(a) MARIA APARECIDA OLIVEIRA PEREIRA, matrícula 130504, ocupante do cargo de AGENTE UNIVERSITÁRIO LC 321, lotado no órgão UNIVERSIDADE DO ESTADO DE MT - UNEMAT, nos termos do processo 529/2023-139:

**Averbem-se: 03 anos e 10 meses de contribuição para o Regime Próprio de Previdência Social - RPPS, nos seguintes termos**

| Averbem-se nos termos do artigo 130, inciso I, da Lei Complementar 04/1990: |                    |   |             |                          |
|---|--------------------|---|-------------|--------------------------|
| Tempo Averbado Público em Outro Ente:                                       |                    |   |             |                          |
| Período   | Tempo              | Órgão Emissor                                 | Nº Certidão | Função/Cargo             |
| 01/08/2002 a 31/05/2006   | 03 anos e 10 meses | PREVI-LIDER - FUNDO MUNICIPAL DE PREV. SOCIAL | 159/2017    | Agente Administrativo II |

Cuiabá-MT, 19 de Junho de 2023.

**Elliton Oliveira de Souza**  
Diretor-Presidente da MTPREV  
(Original Assinado)

PORTARIA Nº 369/2023/MTPREV.

**Dispõe sobre a homologação da Avaliação Anual de Desempenho da Servidora do Mato Grosso Previdência - MTPREV/MT referente ao exercício 2022/2023 e dá outras providências.**

O DIRETOR-PRESIDENTE DO MATO GROSSO PREVIDÊNCIA, no uso de suas atribuições que lhes são conferidas por Lei, e Considerando o disposto na Lei nº 10.052 de 15 de janeiro de 2014, alterada pela Lei nº 10.212, de 23 de dezembro de 2014; e Considerando o Decreto nº 1.303 de 03 de março de 2022, que "Dispõe sobre a Avaliação Anual de Desempenho dos servidores públicos civis do Poder Executivo do Estado de Mato Grosso, e dá outras providências;"

Considerando a Instrução Normativa nº 15/2022/SEPLAG, de 15 de dezembro de 2022 que "Estabelece diretrizes, orientações e procedimentos a serem adotados na realização da Avaliação Anual de Desempenho dos servidores públicos civis do Poder Executivo do Estado de Mato Grosso, e dá outras providências";

Considerando a Portaria nº 139/2023/MTPREV, de 09 de março

de 2023, que "Institui a Comissão Setorial de Avaliação Anual e Especial de Desempenho dos servidores do Mato Grosso Previdência - MTPREV e dá outras providências";

Considerando o processo MTPREV-PRO-2023/03562;

**RESOLVE:**

**Art.1º** Homologar a **Avaliação Anual de Desempenho** da servidora do **Mato Grosso Previdência - MTPREV/MT**, que consta no anexo único desta portaria, referente ao exercício **2022/2023**, nos termos do Decreto nº 1.303/2022 e Instrução Normativa nº 015/2022.

**Art. 2º** Esta Portaria entra em vigor na data da sua publicação.

Cuiabá-MT, 19 de junho de 2023.

(Original assinado)  
**ELLITON OLIVEIRA DE SOUZA**  
Diretor-Presidente do MTPREV

**ANEXO ÚNICO**

| TÉCNICO ADMINISTRATIVO |                           |                         |       |
|------------------------|---------------------------|-------------------------|-------|
| MATRÍCULA              | NOME                      | CICLO AVALIATIVO        | NOTA  |
| 248689                 | Taynara Tapeocy Baia Rosa | 27/05/2022 a 26/05/2023 | 93,61 |

**PORTARIA Nº 325/2023/MTPREV.**

**Institui a Comissão Permanente de Avaliação de Documentos do MTPREV e dá outras providências.**

Considerando a Lei Federal nº 8.159, de 08 de janeiro de 1991, que dispõe sobre a política nacional de arquivos públicos e privados;

Considerando o artigo 3º do Decreto Estadual 5.567 de 26 de novembro de 2002, que determina que "em todos os órgãos e entidades deverá ser constituída uma Comissão Permanente de Avaliação de Documentos obedecido o disposto no Manual de Gestão de Documentos" do Estado de Mato Grosso;

O Presidente do Mato Grosso Previdência - MTPREV, no uso de suas atribuições legais,

**RESOLVE:**

**Art. 1º** Instituir a Comissão Permanente de Avaliação de Documentos do MTPREV, com o objetivo de atualizar, quando necessário, o Código de Classificação de Documentos e a Tabela de Temporalidade de Documentos, proceder à avaliação dos documentos para estabelecer o ciclo de vida documental e destinação final, analisar e autorizar os descartes de documentos em conformidade com a legislação vigente e acompanhar a implantação de Política de Gestão de Documentos do órgão.

**Art. 2º** A Comissão será composta pelos seguintes membros:

**Presidente:** Celso Gonçalves Monteiro

**Membros:**

- Manáina Francis de Arruda Deboni - Profis. Desenvolv. Econômico e Social - Jurídico;  
- José Carlos Lopes Dias - Assistente Administrativo;  
- José Gonçalo da Silva - Assistente Administrativo;  
- Tânia Santos Lobo - Assistente Administrativo;  
- Rômulo Francisco Ferreira da Silva - Profissional da Educação Básica;  
- Lucineide Alves Ferreira - Profissional da Educação Básica - Historiadora.

**Art. 3º** Esta Portaria entra em vigor na data de sua Publicação.

**Art. 4º** Revogam-se as disposições em contrário.

Publique, Registre, Cumpra-se.

Cuiabá-MT, 31 de Maio de 2023.

(Original assinado)  
**ELLITON OLIVEIRA DE SOUZA**  
Diretor presidente do MTPREV

**EVENTOS DE PESSOAL****SECRETARIAS****SEPLAG****SECRETARIA DE ESTADO DE PLANEJAMENTO E GESTÃO**

PORTARIA/SEPLAG/00191/2023 DE: 21/06/2023

O(A) Sec Adj Gestão de Pessoas, Desen. e Rel. de Trab. no uso de suas atribuições que lhes são conferidas por lei,

Resolve: DESIGNAR

Evento: Designação de Função/Função de Confiança

Processo N.:

Nome: (58069/1) VANIA FERREIRA DUARTE

Cargo/Função: (11665) FUNCAO DGA 10 LC/266 - ASSIST DE

DIREÇÃO

Un. Adm: (139165) GER DE RECRUTAMENTO E SELECAO

A Partir de: 29/06/2023 Até18/07/2023

PUBLICADA, REGISTRADA, CUMPRASE.

Cuiabá-MT, 20 de Junho de 2023.

Lidiane Patricia Ferreira e Silva Leite

Sec Adj Gestão de Pessoas, Desen. e Rel. de Trab.

PORTARIA/SEPLAG/00192/2023 DE: 21/06/2023

O(A) Sec Adj Gestão de Pessoas, Desen. e Rel. de Trab. no uso de suas atribuições que lhes são conferidas por lei,

Resolve: DISPENSAR

Evento: Designação de Função/Função de Confiança

Processo N.:

Nome: (265308/1) WILLIAM VICTOR DE MATOS

Cargo/Função: (11665) FUNCAO DGA 10 LC/266

Un. Adm: (139165) GER. DE RECRUTAMENTO E SELECAO

A Partir de: 28/06/2023

PUBLICADA, REGISTRADA, CUMPRASE.

Cuiabá-MT, 20 de Junho de 2023.

Lidiane Patricia Ferreira e Silva Leite

Sec Adj Gestão de Pessoas, Desen. e Rel. de Trab.

PORTARIA/SEPLAG/00193/2023 DE: 21/06/2023

O(A) Sec Adj Gestão de Pessoas, Desen. e Rel. de Trab. no uso de suas atribuições que lhes são conferidas por lei,

Resolve: TORNAR SEM EFEITO

Evento: Designação de Função/Função de Confiança

Processo N.:

Nome: (247075/1) IVAN MONTEZANO JUNIOR

Cargo/Função: (11665) FUNCAO DGA 10 LC/266 - ASSIST DE

DIREÇÃO

Un. Adm: (213683) GER DE INFRAESTRUTURA

A Partir de: 13/07/2023 Até11/08/2023

PUBLICADA, REGISTRADA, CUMPRASE.

Cuiabá-MT, 20 de Junho de 2023.

Lidiane Patricia Ferreira e Silva Leite

Sec Adj Gestão de Pessoas, Desen. e Rel. de Trab.

PORTARIA/SEPLAG/00194/2023

DE: 21/06/2023

O(A) Sec Adj Gestão de Pessoas, Desen. e Rel. de Trab. no uso de suas atribuições que lhes são conferidas por lei,

Resolve: CONCEDER

Evento: ESTABILIDADE

Processo N.: 1000004262195

Nome: (210494/2) MARLI DE ALMEIDA CHAGAS FERREIRA

Cargo: (3476) APOIO ADM. EDUCACIONAL-ELEMENTAR

Un. Adm: (016519) E E 13 DE MAIO

A Partir de: 19/06/2023

PUBLICADA, REGISTRADA, CUMPRASE.

Cuiabá-MT, 20 de Junho de 2023.

Lidiane Patricia Ferreira e Silva Leite

Sec Adj Gestão de Pessoas, Desen. e Rel. de Trab.

PORTARIA/SEPLAG/00195/2023

DE: 21/06/2023

O(A) Sec Adj Gestão de Pessoas, Desen. e Rel. de Trab. no uso de suas atribuições que lhes são conferidas por lei,

Resolve: RETIFICAR

Evento: ESTABILIDADE

Processo N.: DETRAN-PRO-2022/16110

Nome: (225665/1) EDILENE DA CONCEICAO DELGADO SENA

Cargo: (5430) AGENTE DO SERVICO DE TRANSITO LC 505/13

Un. Adm: (102687) COORD. DE ADMINISTRAÇÃO

A Partir de: 11/09/2013

Processo N.: SES-PRO-2022/46229

Nome: (117335/1) JOAO SIDNEY PETRONILHO

Cargo: (4987) APOIO DE SERVICOS DO SUS

Un. Adm: (060488) HOSPITAL REGIONAL DE CACERES

A Partir de: 19/10/2007

Processo N.: SESP-PRO-2023/12122

Nome: (226431/3) WELITON CARVALHO DE SOUSA

Cargo: (9249) AGENTE DE SEGURANCA SOCIOEDUCATIVO

Un. Adm: (163120) GER.REG. CENT. ATEND.SOC. MASC. DE

BARRA DO GARCAS

A Partir de: 31/03/2020

PUBLICADA, REGISTRADA, CUMPRASE.

Cuiabá-MT, 20 de Junho de 2023.

Lidiane Patricia Ferreira e Silva Leite

Sec Adj Gestão de Pessoas, Desen. e Rel. de Trab.

BOLETIM DE PESSOAL/SEPLAG/00359/2023

DE:

21/06/2023

O(A) Sec Adj Gestão de Pessoas, Desen. e Rel. de Trab. no uso de suas atribuições que lhes são conferidas por lei,

Resolve: DEFERIR

Evento: LICENÇA P/ TRATAMENTO SAUDE/SEGURADO INSS/ATE 15 DIAS

Processo N.:

Nome: (307211/1) NAYARA INOCENCIO DE MOURA

Cargo/Função: (6027) ANALISTA DESENV ECON SOCIAL L 10050

Un. Adm: (183199) GER DE PATRIMONIO E MATERIAIS

A Partir de: 30/03/2023 Até05/04/2023

Processo N.:

Nome: (216563/2) POLIANA ROCHA RAMIRES

Cargo/Função: (6027) ANALISTA DESENV ECON SOCIAL L 10050

Un. Adm: (203670) GER DE CONTRATOS

A Partir de: 18/01/2023 Até24/01/2023

PUBLICADA, REGISTRADA, CUMPRASE.

Cuiabá-MT, 20 de Junho de 2023.

Lidiane Patricia Ferreira e Silva Leite

Sec Adj Gestão de Pessoas, Desen. e Rel. de Trab.

BOLETIM DE PESSOAL/SEPLAG/00360/2023  
21/06/2023

DE:

O(A) Sec Adj Gestão de Pessoas, Desen. e Rel. de Trab. no uso de suas atribuições que lhes são conferidas por lei,

Resolve: DEFERIR  
Evento: LICENCA PATERNIDADE

Processo N.:

Nome: (111882/2) RAFAEL ALBERTONI MAZETO  
Cargo/Função: (5349) ANALISTA ADMINISTRATIVO L 10052  
Un. Adm: (224723) GER DE DIF DE INF SOCIOECONOMICAS E

TERRITORIAIS

A Partir de: 12/06/2023 Até16/06/2023

PUBLICADA, REGISTRADA, CUMPRA-SE.  
Cuiabá-MT, 20 de Junho de 2023.  
Lidiane Patricia Ferreira e Silva Leite  
Sec Adj Gestão de Pessoas, Desen. e Rel. de Trab.

BOLETIM DE PESSOAL/SEPLAG/00361/2023  
21/06/2023

DE:

O(A) Sec Adj Gestão de Pessoas, Desen. e Rel. de Trab. no uso de suas atribuições que lhes são conferidas por lei,

Resolve: DEFERIR  
Evento: LICENCA PREMIO - GOZO

Processo N.:

Nome: (203065/1) ADEMILSON DIAS DE MOURA  
Cargo/Função: (5349) ANALISTA ADMINISTRATIVO L 10052  
Quinquênio de Referência: 05/06/2018 Ate 04/06/2023  
A Partir de: 12/07/2023 Até09/10/2023

Processo N.:

Nome: (249641/1) EVANIL ARRUDA BOTELHO  
Cargo/Função: (5365) TECNICO ADMINISTRATIVO L 10052  
Quinquênio de Referência: 22/07/2013 Ate 21/07/2018  
A Partir de: 03/07/2023 Até17/07/2023

PUBLICADA, REGISTRADA, CUMPRA-SE.  
Cuiabá-MT, 20 de Junho de 2023.  
Lidiane Patricia Ferreira e Silva Leite  
Sec Adj Gestão de Pessoas, Desen. e Rel. de Trab.

ATO ADMINISTRATIVO/SEPLAG/01191/2023  
21/06/2023

DE:

O(A) Sec Adj Gestão de Pessoas, Desen. e Rel. de Trab. no uso de suas atribuições que lhes são conferidas por lei,

Resolve: AUTORIZAR  
Evento: CESSAO INTERNA - SEM ONUS - Sem Ressarcimento

Processo N.: GOV-PRO-2023/00671

Nome: (244578/1) FELIPE DA ROCHA FLORENCIO  
Cargo/Função:(2305) PROC. DO ESTADO SEGUNDA CLASSE  
Órgão cedente: PROCURADORIA GERAL DO ESTADO  
Órgão cessionário: GOVERNADORIA  
A Partir de: 01/06/2023 Até31/05/2024

PUBLICADA, REGISTRADA, CUMPRA-SE.

Cuiabá-MT, 20 de Junho de 2023.  
Lidiane Patricia Ferreira e Silva Leite  
Sec Adj Gestão de Pessoas, Desen. e Rel. de Trab.

ATO ADMINISTRATIVO/SEPLAG/01192/2023  
21/06/2023

DE:

O(A) Sec Adj Gestão de Pessoas, Desen. e Rel. de Trab. no uso de suas atribuições que lhes são conferidas por lei,

Resolve: CESSAR OS EFEITOS CESSAO INT do Ato nºSEPLAG/02006/2022, publicado no DOE de 11/10/22  
Evento: CESSAO INTERNA - SEM ONUS - Sem Ressarcimento  
Processo N.: PJC-PRO-2023/00946

Nome: (136152/1) JOSE CARLOS DE ALMEIDA JUNIOR  
Cargo/Função:(2348) DELEGADO DE POLICIA  
Órgão cedente: POLICIA JUDICIARIA CIVIL  
Órgão cessionário: SECRETARIA DE ESTADO DE SEGURANCA PUBLICA  
Em: 31/05/2023

PUBLICADA, REGISTRADA, CUMPRA-SE.

Cuiabá-MT, 20 de Junho de 2023.  
Lidiane Patricia Ferreira e Silva Leite  
Sec Adj Gestão de Pessoas, Desen. e Rel. de Trab.

ATO ADMINISTRATIVO/SEPLAG/01193/2023  
21/06/2023

DE:

O(A) Sec Adj Gestão de Pessoas, Desen. e Rel. de Trab. no uso de suas atribuições que lhes são conferidas por lei,

Resolve: CONCEDER PROGRESSÃO VERTICAL

Processo N.: SEPLAG-PRO-2023/03955  
Nome: (95131/2) AGAPE GRACE COURA DE FARIA  
Cargo/Função: (5541) GESTOR GOVERNAMENTAL  
Órgão: SECRETARIA DE ESTADO DE PLANEJAMENTO E GESTAO  
Referência: D-008  
A Partir de: 09/05/2023

Processo N.: SEFAZ-PRO-2023/03563  
Nome: (144801/1) ALESSANDRO CLEMIR RODRIGUES MENDES  
Cargo/Função: (5349) ANALISTA ADMINISTRATIVO L 10052  
Órgão: SECRETARIA DE ESTADO DE FAZENDA  
Referência: D-006  
A Partir de: 17/03/2023

Processo N.: INDEAMT-PRO-2023/09462  
Nome: (253495/1) ALEXANDRA CORREA DO NASCIMENTO  
Cargo/Função: (5349) ANALISTA ADMINISTRATIVO L 10052  
Órgão: INSTITUTO DE DEFESA AGROPECUARIA DO ESTADO DE MT  
Referência: C-004  
A Partir de: 14/03/2023

Processo N.: INDEAMT-PRO-2023/09475  
Nome: (253976/1) ALEXANDRA PIMENTEL DE LIMA  
Cargo/Função: (3876) AGENTE FISCAL EST DEF AGRO FLOR II L9070  
Órgão: INSTITUTO DE DEFESA AGROPECUARIA DO ESTADO DE MT  
Referência: C-004  
A Partir de: 31/03/2023

Processo N.: SESP-PRO-2023/28126  
Nome: (127457/4) ANDREIA MONTEIRO DOS SANTOS  
Cargo/Função: (9202) ASSIST. DO SISTEMA SOCIOEDUCATIVO  
Órgão: SECRETARIA DE ESTADO DE SEGURANCA PUBLICA  
Referência: D-006  
A Partir de: 11/03/2023

Processo N.: SEFAZ-PRO-2023/03565  
Nome: (144796/1) ANELIZA DE SAO BRAS DE OLIVEIRA PEREIRA LEITE  
Cargo/Função: (5349) ANALISTA ADMINISTRATIVO L 10052  
Órgão: MATO GROSSO PREVIDENCIA  
Referência: D-006  
A Partir de: 11/03/2023

Processo N.: SES-PRO-2023/31987

Nome: (97544/1) ANITA RICARDA DA SILVA  
Cargo/Função: (4946) PROFIS TEC NIV MEDIO SERV SAUDE SUS  
Órgão: SECRETARIA DE ESTADO DE SAUDE  
Referência: D-008  
A Partir de: 18/03/2023

Processo N.: INDEAMT-PRO-2023/07624

Nome: (117538/1) ARTUR LUCIANO VENTURI  
Cargo/Função: (3874) AGENTE FISCAL EST DEF AGRO FLOR I  
L9070  
Órgão: INSTITUTO DE DEFESA AGROPECUARIA DO ESTADO  
DE MT  
Referência: D-007  
A Partir de: 05/10/2022

Processo N.: SEPLAG-PRO-2023/02979

Nome: (255029/1) BRUNA SANTOS DO MONTE  
Cargo/Função: (5365) TECNICO ADMINISTRATIVO L 10052  
Órgão: SECRETARIA DE ESTADO DE PLANEJAMENTO E  
GESTAO  
Referência: C-004  
A Partir de: 11/04/2023

Processo N.: INDEAMT-PRO-2023/09496

Nome: (253862/1) CAIO CEZAR PROCOPIO MARTINS  
Cargo/Função: (3870) FISCAL EST DEF AGRO E FLORESTAL  
L9070  
Órgão: INSTITUTO DE DEFESA AGROPECUARIA DO ESTADO  
DE MT  
Referência: C-004  
A Partir de: 27/03/2023

Processo N.: SESP-PRO-2023/37836

Nome: (217589/2) CARINA APARECIDA BERTOLLO  
Cargo/Função: (9249) AGENTE DE SEGURANCA  
SOCIOEDUCATIVO  
Órgão: SECRETARIA DE ESTADO DE SEGURANCA PUBLICA  
Referência: D-005  
A Partir de: 29/04/2023

Processo N.: INDEAMT-PRO-2023/09502

Nome: (253947/1) CELSO JOSE REIMER JUNIOR  
Cargo/Função: (3876) AGENTE FISCAL EST DEF AGRO FLOR II  
L9070  
Órgão: INSTITUTO DE DEFESA AGROPECUARIA DO ESTADO  
DE MT  
Referência: C-004  
A Partir de: 31/03/2023

Processo N.: INDEAMT-PRO-2023/08791

Nome: (227242/1) CESAR FORIN DOS SANTOS  
Cargo/Função: (3870) FISCAL EST DEF AGRO E FLORESTAL  
L9070  
Órgão: INSTITUTO DE DEFESA AGROPECUARIA DO ESTADO  
DE MT  
Referência: C-005  
A Partir de: 01/02/2023

Processo N.: SES-PRO-2023/31982

Nome: (122619/1) ELIZANDRA FATIMA DA CRUZ  
Cargo/Função: (4912) PROFIS TEC NIV SUPERIOR SERV SAUDE  
SUS  
Órgão: SECRETARIA DE ESTADO DE SAUDE  
Referência: D-007  
A Partir de: 22/03/2023

Processo N.: SEPLAG-PRO-2023/03988

Nome: (233629/1) ERICK PETRONIUS LIMA RIBEIRO  
Cargo/Função: (5365) TECNICO ADMINISTRATIVO L 10052  
Órgão: SECRETARIA DE ESTADO DE PLANEJAMENTO E  
GESTAO  
Referência: D-005  
A Partir de: 12/05/2023

Processo N.: INDEAMT-PRO-2023/10311

Nome: (251965/1) FERNANDO ROBERTO RIGHETTO  
Cargo/Função: (3870) FISCAL EST DEF AGRO E FLORESTAL  
L9070  
Órgão: INSTITUTO DE DEFESA AGROPECUARIA DO ESTADO  
DE MT  
Referência: C-004  
A Partir de: 07/01/2023

Processo N.: SETASC-PRO-2023/03461

Nome: (253962/1) GLECIMA FATIMA DE OLIVEIRA  
Cargo/Função: (6052) TECNICO DESENV ECO SOC L 10177/14  
Órgão: SECRETARIA ESTADO DE ASSIST SOCIAL CIDADANIA  
Referência: C-004  
A Partir de: 13/03/2023

Processo N.: DETRAN-PRO-2023/07447

Nome: (274919/1) HERNANI NUNES DE MELO  
Cargo/Função: (5430) AGENTE DO SERVICO DE TRANSITO LC  
505/13  
Órgão: DEPARTAMENTO ESTADUAL DE TRANSITO  
Referência: B-003  
A Partir de: 20/03/2023

Processo N.: DETRAN-PRO-2023/07475

Nome: (229196/1) ISABELA COSTA PEREIRA SOARES  
Cargo/Função: (5430) AGENTE DO SERVICO DE TRANSITO LC  
505/13  
Órgão: DEPARTAMENTO ESTADUAL DE TRANSITO  
Referência: C-005  
A Partir de: 15/03/2023

Processo N.: SEFAZ-PRO-2023/03800

Nome: (200425/1) JACKELINE MIYUKI OGAWA GARCIA DE DEUS  
Cargo/Função: (5365) TECNICO ADMINISTRATIVO L 10052  
Órgão: SECRETARIA DE ESTADO DE FAZENDA  
Referência: D-006  
A Partir de: 01/04/2023

Processo N.: INDEAMT-PRO-2023/08374

Nome: (126438/2) JACQUELINE LUCIA MARINA  
Cargo/Função: (3876) AGENTE FISCAL EST DEF AGRO FLOR II  
L9070  
Órgão: INSTITUTO DE DEFESA AGROPECUARIA DO ESTADO  
DE MT  
Referência: C-004  
A Partir de: 27/01/2023

Processo N.: SETASC-PRO-2023/04052

Nome: (254445/1) JOAO CARLOS PEREIRA DA SILVA  
Cargo/Função: (6052) TECNICO DESENV ECO SOC L 10177/14  
Órgão: SECRETARIA ESTADO DE ASSIST SOCIAL CIDADANIA  
Referência: C-004  
A Partir de: 25/03/2023

Processo N.: DETRAN-PRO-2023/08283

Nome: (229254/1) JOAO PAULO ARRUDA DE LIMA DENIZ  
Cargo/Função: (5430) AGENTE DO SERVICO DE TRANSITO LC  
505/13  
Órgão: DEPARTAMENTO ESTADUAL DE TRANSITO  
Referência: B-005  
A Partir de: 28/03/2023

Processo N.: SEPLAG-PRO-2023/03994

Nome: (255678/1) JORCENE SILVA DE SOUZA  
Cargo/Função: (6052) TECNICO DESENV ECO SOC L 10177/14  
Órgão: SECRETARIA DE ESTADO DE PLANEJAMENTO E  
GESTAO  
Referência: C-004  
A Partir de: 19/05/2023

Processo N.: DETRAN-PRO-2023/08284

Nome: (229199/1) JOSE ANTONIO PIROZZI  
Cargo/Função: (5430) AGENTE DO SERVICO DE TRANSITO LC  
505/13  
Órgão: DEPARTAMENTO ESTADUAL DE TRANSITO  
Referência: D-005  
A Partir de: 28/03/2023

Processo N.: DETRAN-PRO-2023/08285

Nome: (229218/1) JOSE MIGUEL DA FONSECA JUNIOR  
Cargo/Função: (5430) AGENTE DO SERVICO DE TRANSITO LC  
505/13  
Órgão: DEPARTAMENTO ESTADUAL DE TRANSITO  
Referência: D-005  
A Partir de: 28/03/2023

Processo N.: SESP-PRO-2023/40858

Nome: (255249/1) JULIANA FABRIS LIMA GARCIA  
Cargo/Função: (10910) PERITO OFICIAL CRIMINAL  
Órgão: PERICIA OFICIAL E IDENTIFICACAO TECNICA  
Referência: C-004  
A Partir de: 14/04/2023

Processo N.: SES-PRO-2023/31986

Nome: (91803/3) JULIO BISPO  
Cargo/Função: (4912) PROFIS TEC NIV SUPERIOR SERV SAUDE  
SUS  
Órgão: SECRETARIA DE ESTADO DE SAUDE  
Referência: D-008  
A Partir de: 18/03/2023

Processo N.: DETRAN-PRO-2023/07474

Nome: (229225/1) KAREN CAROLINE DE ALMEIDA AZEVEDO  
Cargo/Função: (5430) AGENTE DO SERVICO DE TRANSITO LC  
505/13  
Órgão: DEPARTAMENTO ESTADUAL DE TRANSITO  
Referência: D-005  
A Partir de: 14/03/2023

Processo N.: DETRAN-PRO-2023/08287

Nome: (228768/1) KATIUSCYA ICKERT  
Cargo/Função: (5430) AGENTE DO SERVICO DE TRANSITO LC  
505/13  
Órgão: DEPARTAMENTO ESTADUAL DE TRANSITO  
Referência: C-005  
A Partir de: 22/03/2023

Processo N.: SEPLAG-PRO-2023/04931

Nome: (233533/1) KEILE COSTA PEREIRA  
Cargo/Função: (5349) ANALISTA ADMINISTRATIVO L 10052  
Órgão: SECRETARIA DE ESTADO DE PLANEJAMENTO E  
GESTAO  
Referência: D-005  
A Partir de: 02/06/2023

Processo N.: DETRAN-PRO-2023/07456

Nome: (274823/1) KLAUS CARLOS GOMES MADRID  
Cargo/Função: (5446) AUXILIAR DO SERVICO DE TRANSITO LC  
505/13  
Órgão: DEPARTAMENTO ESTADUAL DE TRANSITO  
Referência: B-003  
A Partir de: 16/03/2023

Processo N.: DETRAN-PRO-2023/08289

Nome: (274490/1) KLEITON ASSIS BANDEIRA  
Cargo/Função: (5446) AUXILIAR DO SERVICO DE TRANSITO LC  
505/13  
Órgão: DEPARTAMENTO ESTADUAL DE TRANSITO  
Referência: B-003  
A Partir de: 14/03/2023

Processo N.: CGE-PRO-2023/00464

Nome: (96870/3) LELIANE FERREIRA SILVA SANTANA  
Cargo/Função: (3921) AUDITOR DO ESTADO  
Órgão: CONTROLADORIA GERAL DO ESTADO  
Referência: D-008  
A Partir de: 20/04/2023

Processo N.: SETASC-PRO-2023/03228

Nome: (253869/1) LENYZE GRECCO GOMES  
Cargo/Função: (6052) TECNICO DESENV ECO SOC L 10177/14  
Órgão: SECRETARIA ESTADO DE ASSIST SOCIAL CIDADANIA  
Referência: C-004  
A Partir de: 13/03/2023

Processo N.: SESP-PRO-2023/40958

Nome: (228170/1) LUCIENE DOS SANTOS GONCALVES  
Cargo/Função: (10282) ASSIST.SIST.PENITENCIARIO  
Órgão: SECRETARIA DE ESTADO DE SEGURANCA PUBLICA  
Referência: D-005  
A Partir de: 10/03/2023

Processo N.: INDEAMT-PRO-2023/10313

Nome: (226676/1) LUIZ KUME  
Cargo/Função: (3870) FISCAL EST DEF AGRO E FLORESTAL  
L9070  
Órgão: INSTITUTO DE DEFESA AGROPECUARIA DO ESTADO  
DE MT  
Referência: D-005  
A Partir de: 24/01/2023

Processo N.: INDEAMT-PRO-2023/10314

Nome: (143286/8) MADELINE FRANCIIELE SCHREIBER GOVEIA  
Cargo/Função: (3876) AGENTE FISCAL EST DEF AGRO FLOR II  
L9070  
Órgão: INSTITUTO DE DEFESA AGROPECUARIA DO ESTADO  
DE MT  
Referência: C-004  
A Partir de: 13/01/2023

Processo N.: DETRAN-PRO-2023/07471

Nome: (274972/1) MAICHAEL FERREIRA DE LUCENA  
Cargo/Função: (5446) AUXILIAR DO SERVICO DE TRANSITO LC  
505/13  
Órgão: DEPARTAMENTO ESTADUAL DE TRANSITO  
Referência: B-003  
A Partir de: 21/03/2023

Processo N.: SESP-PRO-2023/30418

Nome: (251149/1) MARAISA CRISTINA BECKER RIBEIRO  
Cargo/Função: (6027) ANALISTA DESENV ECON SOCIAL L 10050  
Órgão: SECRETARIA DE ESTADO DE SEGURANCA PUBLICA  
Referência: C-004  
A Partir de: 12/03/2023

Processo N.: SESP-PRO-2023/28354

Nome: (204147/2) MARCELA COELHO DA SILVA  
Cargo/Função: (10300) POLICIAL PENAL  
Órgão: SECRETARIA DE ESTADO DE SEGURANCA PUBLICA  
Referência: C-004  
A Partir de: 11/12/2022

Processo N.: SETASC-PRO-2023/04160

Nome: (255126/1) MARCELLE ROMANA CORREA DE ARRUDA  
GUEDES  
Cargo/Função: (5349) ANALISTA ADMINISTRATIVO L 10052  
Órgão: SECRETARIA ESTADO DE ASSIST SOCIAL CIDADANIA  
Referência: C-004  
A Partir de: 15/04/2023

Processo N.: INDEAMT-PRO-2023/10316

Nome: (122687/3) MARCIO DOS ANJOS MACHADO  
Cargo/Função: (3872) ANALISTA ADM EST DEF AGRO E FLOR  
L9070  
Órgão: INSTITUTO DE DEFESA AGROPECUARIA DO ESTADO  
DE MT  
Referência: C-006  
A Partir de: 13/01/2023

Processo N.: SEFAZ-PRO-2023/03570

Nome: (50501/3) MARCOS VALERIO CAMPIONI  
Cargo/Função: (5349) ANALISTA ADMINISTRATIVO L 10052  
Órgão: SECRETARIA DE ESTADO DE FAZENDA  
Referência: D-009  
A Partir de: 16/03/2023

Processo N.: SES-PRO-2022/39517

Nome: (46517/2) MARIA GERALDA PEREIRA  
Cargo/Função: (4946) PROFIS TEC NIV MEDIO SERV SAUDE SUS  
Órgão: SECRETARIA DE ESTADO DE SAUDE  
Referência: D-009  
A Partir de: 01/04/2022

Processo N.: 1000004244545

Nome: (227725/1) MARIA MADALENA JESUS MUNIZ  
Cargo/Função: (4731) TEC ADM EDUC PROFISSONALIZADO-30  
Órgão: SECRETARIA DE ESTADO DE EDUCACAO  
Referência: C-005  
A Partir de: 29/01/2023

Processo N.: SESP-PRO-2023/38744

Nome: (249013/2) MARIA REGINA VELOZO DA CRUZ XAVIER  
Cargo/Função: (10300) POLICIAL PENAL  
Órgão: SECRETARIA DE ESTADO DE SEGURANCA PUBLICA  
Referência: C-004  
A Partir de: 14/03/2023

Processo N.: INDEAMT-PRO-2023/10317

Nome: (252602/1) MARNY ALFREDO WEISS HEPP  
Cargo/Função: (3870) FISCAL EST DEF AGRO E FLORESTAL  
L9070  
Órgão: INSTITUTO DE DEFESA AGROPECUARIA DO ESTADO  
DE MT  
Referência: C-004  
A Partir de: 29/01/2023



Processo N.: SES-PRO-2023/31984

Nome: (122622/1) ODETE FUJIKO KAWASAKI

Cargo/Função: (4912) PROFIS TEC NIV SUPERIOR SERV SAUDE SUS

Órgão: SECRETARIA DE ESTADO DE SAUDE

Referência: D-007

A Partir de: 23/03/2023

Processo N.: DETRAN-PRO-2023/07470

Nome: (228938/1) ORISMAR DOS SANTOS ANDRADE

Cargo/Função: (5430) AGENTE DO SERVICO DE TRANSITO LC 505/13

Órgão: DEPARTAMENTO ESTADUAL DE TRANSITO

Referência: D-005

A Partir de: 16/03/2023

Processo N.: SEPLAG-PRO-2023/03804

Nome: (201538/1) PAULA ADRIANA DOS SANTOS TORRECILHA

Cargo/Função: (5365) TECNICO ADMINISTRATIVO L 10052

Órgão: SECRETARIA DE ESTADO DE FAZENDA

Referência: D-006

A Partir de: 24/03/2023

Processo N.: DETRAN-PRO-2023/08293

Nome: (274885/1) PAULA ADRIELLY FAGUNDES

Cargo/Função: (5446) AUXILIAR DO SERVICO DE TRANSITO LC 505/13

Órgão: DEPARTAMENTO ESTADUAL DE TRANSITO

Referência: B-003

A Partir de: 30/03/2023

Processo N.: DETRAN-PRO-2023/07467

Nome: (274821/1) POLLYANA SOUZA CARVALHO YAMAGUTI

Cargo/Função: (5430) AGENTE DO SERVICO DE TRANSITO LC 505/13

Órgão: DEPARTAMENTO ESTADUAL DE TRANSITO

Referência: B-003

A Partir de: 24/03/2023

Processo N.: DETRAN-PRO-2023/08295

Nome: (229223/1) RAFAELA CRISTINA COLLE

Cargo/Função: (5430) AGENTE DO SERVICO DE TRANSITO LC 505/13

Órgão: DEPARTAMENTO ESTADUAL DE TRANSITO

Referência: D-005

A Partir de: 31/03/2023

Processo N.: SEPLAG-PRO-2023/04004

Nome: (255333/1) RENATA MIRANDA DA SILVA BOUVIE

Cargo/Função: (5365) TECNICO ADMINISTRATIVO L 10052

Órgão: SECRETARIA DE ESTADO DE PLANEJAMENTO E GESTAO

Referência: C-004

A Partir de: 06/05/2023

Processo N.: DETRAN-PRO-2023/08294

Nome: (229217/1) ROBERTO FELIPPE SANTIAGO

Cargo/Função: (5430) AGENTE DO SERVICO DE TRANSITO LC 505/13

Órgão: DEPARTAMENTO ESTADUAL DE TRANSITO

Referência: C-005

A Partir de: 21/03/2023

Processo N.: DETRAN-PRO-2023/08299

Nome: (274496/1) RODOLFO DE MAGALHAES DIAS

Cargo/Função: (5446) AUXILIAR DO SERVICO DE TRANSITO LC 505/13

Órgão: DEPARTAMENTO ESTADUAL DE TRANSITO

Referência: B-003

A Partir de: 16/03/2023

Processo N.: DETRAN-PRO-2023/08297

Nome: (274507/1) ROZINAURIA RODRIGUES DIAS

Cargo/Função: (5446) AUXILIAR DO SERVICO DE TRANSITO LC 505/13

Órgão: DEPARTAMENTO ESTADUAL DE TRANSITO

Referência: B-003

A Partir de: 27/03/2023

Processo N.: SETASC-PRO-2023/04150

Nome: (254111/1) SAMANTA GOMES ROSA SILVERIO

Cargo/Função: (6052) TECNICO DESENV ECO SOC L 10177/14

Órgão: SECRETARIA ESTADO DE ASSIST SOCIAL CIDADANIA

Referência: C-004

A Partir de: 07/04/2023

Processo N.: DETRAN-PRO-2023/07468

Nome: (274260/1) SERGIO CARVALHO MENDONCA

Cargo/Função: (5430) AGENTE DO SERVICO DE TRANSITO LC 505/13

Órgão: DEPARTAMENTO ESTADUAL DE TRANSITO

Referência: B-003

A Partir de: 13/03/2023

Processo N.: SEPLAG-PRO-2023/04006

Nome: (233528/1) WILMA NOVAES TEIXEIRA DE OLIVEIRA

Cargo/Função: (5349) ANALISTA ADMINISTRATIVO L 10052

Órgão: SECRETARIA DE ESTADO DE PLANEJAMENTO E GESTAO

Referência: D-005

A Partir de: 13/05/2023

PUBLICADA, REGISTRADA, CUMPRA-SE.

Cuiabá-MT, 20 de Junho de 2023.

Lidiane Patricia Ferreira e Silva Leite

Sec Adj Gestão de Pessoas, Desen. e Rel. de Trab.

ATO ADMINISTRATIVO/SEPLAG/01194/2023

DE:

21/06/2023

O(A) Sec Adj Gestão de Pessoas, Desen. e Rel. de Trab. no uso de suas atribuições que lhes são conferidas por lei,

Resolve: EXCLUIR PROGRESSÃO VERTICAL

Processo N.: PJC-PRO-2022/04534

Nome: (95859/1) JOERLY ENORE DE FIGUEIREDO

Cargo/Função: (9200) ESCRIVAO DE POLICIA/LC318/407

Órgão: POLICIA JUDICIARIA CIVIL

Referência: E-008

A Partir de: 01/05/2023

PUBLICADA, REGISTRADA, CUMPRA-SE.

Cuiabá-MT, 20 de Junho de 2023.

Lidiane Patricia Ferreira e Silva Leite

Sec Adj Gestão de Pessoas, Desen. e Rel. de Trab.

ATO ADMINISTRATIVO/SEPLAG/01195/2023

DE:

21/06/2023

O(A) Sec Adj Gestão de Pessoas, Desen. e Rel. de Trab. no uso de suas atribuições que lhes são conferidas por lei,

Resolve: RETIFICAR PROGRESSÃO VERTICAL

Processo N.: DETRAN-PRO-2022/16110

Nome: (225665/1) EDILENE DA CONCEICAO DELGADO SENA

Cargo/Função: (5430) AGENTE DO SERVICO DE TRANSITO LC 505/13

Órgão: DEPARTAMENTO ESTADUAL DE TRANSITO

Referência: B-003

A Partir de: 11/09/2016

Processo N.: DETRAN-PRO-2022/16110

Nome: (225665/1) EDILENE DA CONCEICAO DELGADO SENA

Cargo/Função: (5430) AGENTE DO SERVICO DE TRANSITO LC 505/13

Órgão: DEPARTAMENTO ESTADUAL DE TRANSITO

Referência: C-004

A Partir de: 11/09/2019

Processo N.: DETRAN-PRO-2022/16110

Nome: (225665/1) EDILENE DA CONCEICAO DELGADO SENA

Cargo/Função: (5430) AGENTE DO SERVICO DE TRANSITO LC 505/13

Órgão: DEPARTAMENTO ESTADUAL DE TRANSITO

Referência: A-002

A Partir de: 11/09/2013

Processo N.: SES-PRO-2022/46229

Nome: (117335/1) JOAO SIDNEY PETRONILHO  
Cargo/Função: (4987) APOIO DE SERVICOS DO SUS  
Órgão: SECRETARIA DE ESTADO DE SAUDE  
Referência: C-002  
A Partir de: 19/10/2007

Processo N.: SES-PRO-2022/46229

Nome: (117335/1) JOAO SIDNEY PETRONILHO  
Cargo/Função: (4987) APOIO DE SERVICOS DO SUS  
Órgão: SECRETARIA DE ESTADO DE SAUDE  
Referência: D-003  
A Partir de: 19/10/2010

Processo N.: SES-PRO-2022/46229

Nome: (117335/1) JOAO SIDNEY PETRONILHO  
Cargo/Função: (4989) PROFIS APOIO SERV SAUDE SUS  
Órgão: SECRETARIA DE ESTADO DE SAUDE  
Referência: D-005  
A Partir de: 19/10/2016

Processo N.: SES-PRO-2022/46229

Nome: (117335/1) JOAO SIDNEY PETRONILHO  
Cargo/Função: (4989) PROFIS APOIO SERV SAUDE SUS  
Órgão: SECRETARIA DE ESTADO DE SAUDE  
Referência: D-004  
A Partir de: 19/10/2013

Processo N.: INDEAMT-PRO-2022/17947

Nome: (61143/3) RISIA LOPES NEGREIROS  
Cargo/Função: (3870) FISCAL EST DEF AGRO E FLORESTAL  
L9070  
Órgão: INSTITUTO DE DEFESA AGROPECUARIA DO ESTADO  
DE MT  
Referência: C-005  
A Partir de: 01/02/2009

Processo N.: INDEAMT-PRO-2022/17947

Nome: (61143/3) RISIA LOPES NEGREIROS  
Cargo/Função: (3870) FISCAL EST DEF AGRO E FLORESTAL  
L9070  
Órgão: INSTITUTO DE DEFESA AGROPECUARIA DO ESTADO  
DE MT  
Referência: D-006  
A Partir de: 01/02/2012

Processo N.: INDEAMT-PRO-2022/17947

Nome: (61143/3) RISIA LOPES NEGREIROS  
Cargo/Função: (3870) FISCAL EST DEF AGRO E FLORESTAL  
L9070  
Órgão: INSTITUTO DE DEFESA AGROPECUARIA DO ESTADO  
DE MT  
Referência: D-009  
A Partir de: 01/02/2021

Processo N.: INDEAMT-PRO-2022/17947

Nome: (61143/3) RISIA LOPES NEGREIROS  
Cargo/Função: (3870) FISCAL EST DEF AGRO E FLORESTAL  
L9070  
Órgão: INSTITUTO DE DEFESA AGROPECUARIA DO ESTADO  
DE MT  
Referência: D-008  
A Partir de: 01/02/2018

Processo N.: INDEAMT-PRO-2022/17947

Nome: (61143/3) RISIA LOPES NEGREIROS  
Cargo/Função: (3870) FISCAL EST DEF AGRO E FLORESTAL  
L9070  
Órgão: INSTITUTO DE DEFESA AGROPECUARIA DO ESTADO  
DE MT  
Referência: D-007  
A Partir de: 01/02/2015

Processo N.: INDEAMT-PRO-2022/17947

Nome: (61143/3) RISIA LOPES NEGREIROS  
Cargo/Função: (3727) TEC. DEFESA AGROPEC. FLORESTAL  
Órgão: INSTITUTO DE DEFESA AGROPECUARIA DO ESTADO  
DE MT  
Referência: B-004  
A Partir de: 01/02/2006

Processo N.: INDEAMT-PRO-2022/17947

Nome: (61143/3) RISIA LOPES NEGREIROS  
Cargo/Função: (3727) TEC. DEFESA AGROPEC. FLORESTAL  
Órgão: INSTITUTO DE DEFESA AGROPECUARIA DO ESTADO  
DE MT  
Referência: B-003  
A Partir de: 01/02/2003

PUBLICADA, REGISTRADA, CUMpra-SE.  
Cuiabá-MT, 20 de Junho de 2023.  
Lidiane Patricia Ferreira e Silva Leite  
Sec Adj Gestão de Pessoas, Desen. e Rel. de Trab.

ATO ADMINISTRATIVO/SEPLAG/01196/2023 DE:  
21/06/2023

O(A) Sec Adj Gestão de Pessoas, Desen. e Rel. de Trab. no uso de suas atribuições que lhes são conferidas por lei,

Resolve: ENQUADRAR  
Evento: Enquadramento Lei de Carreira nos termos LC 736/22

Processo N.: PJC-PRO-2022/04157

Nome: (95822/1) JOSE BARBOSA TRAJANO  
Cargo/Função: (9175) INVESTIGADOR DE POLICIA/LC344/407  
Órgão: POLICIA JUDICIARIA CIVIL  
Referência: E-008  
A Partir de: 21/09/2022

Processo N.: PJC-PRO-2022/03910

Nome: (136489/1) NAIRA ELIS BALDISSERA  
Cargo/Função: (9175) INVESTIGADOR DE POLICIA/LC344/407  
Órgão: POLICIA JUDICIARIA CIVIL  
Referência: E-005  
A Partir de: 01/04/2022

Processo N.: PJC-PRO-2022/03986

Nome: (136170/1) NEULIANE PRADO DOS SANTOS  
Cargo/Função: (9200) ESCRIVAO DE POLICIA/LC318/407  
Órgão: POLICIA JUDICIARIA CIVIL  
Referência: E-006  
A Partir de: 01/04/2022

PUBLICADA, REGISTRADA, CUMpra-SE.  
Cuiabá-MT, 20 de Junho de 2023.  
Lidiane Patricia Ferreira e Silva Leite  
Sec Adj Gestão de Pessoas, Desen. e Rel. de Trab.

ATO ADMINISTRATIVO/SEPLAG/01197/2023 DE:  
21/06/2023

O(A) Sec Adj Gestão de Pessoas, Desen. e Rel. de Trab. no uso de suas atribuições que lhes são conferidas por lei,

Resolve: CONCEDER PROGRESSÃO VERTICAL

Processo N.: SESP-PRO-2023/37802

Nome: (233110/1) ATILA BATISTA DOS SANTOS  
Cargo/Função: (9249) AGENTE DE SEGURANCA  
SOCIOEDUCATIVO  
Órgão: SECRETARIA DE ESTADO DE SEGURANCA PUBLICA  
Referência: C-003  
A Partir de: 03/04/2023

Processo N.: SESP-PRO-2023/40844

Nome: (250274/8) CISLENE DIAS RODRIGUES  
Cargo/Função: (10282) ASSIST.SIST.PENITENCIARIO  
Órgão: SECRETARIA DE ESTADO DE SEGURANCA PUBLICA  
Referência: C-003  
A Partir de: 07/03/2023

Processo N.: DETRAN-PRO-2023/07465

Nome: (274975/1) LUCAS RIBEIRO SOARES DOS SANTOS  
Cargo/Função: (5446) AUXILIAR DO SERVICIO DE TRANSITO LC  
505/13  
Órgão: DEPARTAMENTO ESTADUAL DE TRANSITO  
Referência: C-003  
A Partir de: 27/03/2023

Processo N.: DETRAN-PRO-2023/08292  
 Nome: (274974/1) MARIANA DE CARVALHO RODRIGUES  
 Cargo/Função: (5446) AUXILIAR DO SERVICO DE TRANSITO LC 505/13  
 Órgão: DEPARTAMENTO ESTADUAL DE TRANSITO  
 Referência: C-002  
 A Partir de: 29/03/2023

Processo N.: DETRAN-PRO-2023/07466  
 Nome: (274818/1) ODAIR MOREIRA DA SILVA  
 Cargo/Função: (5430) AGENTE DO SERVICO DE TRANSITO LC 505/13  
 Órgão: DEPARTAMENTO ESTADUAL DE TRANSITO  
 Referência: C-003  
 A Partir de: 13/03/2023

Processo N.: DETRAN-PRO-2023/08298  
 Nome: (274965/1) RONEPETERSON SANTOS DA SILVA  
 Cargo/Função: (5446) AUXILIAR DO SERVICO DE TRANSITO LC 505/13  
 Órgão: DEPARTAMENTO ESTADUAL DE TRANSITO  
 Referência: C-003  
 A Partir de: 27/03/2023

Processo N.: DETRAN-PRO-2023/07469  
 Nome: (274492/1) WALDOIR PARREIRA DA SILVA JUNIOR  
 Cargo/Função: (5446) AUXILIAR DO SERVICO DE TRANSITO LC 505/13  
 Órgão: DEPARTAMENTO ESTADUAL DE TRANSITO  
 Referência: C-003  
 A Partir de: 15/03/2023

PUBLICADA, REGISTRADA, CUMPRÁ-SE.  
 Cuiabá-MT, 20 de Junho de 2023.  
 Lidiane Patricia Ferreira e Silva Leite  
 Sec Adj Gestão de Pessoas, Desen. e Rel. de Trab.

ATO ADMINISTRATIVO/SEPLAG/01198/2023 DE:  
 21/06/2023

O(A) Sec Adj Gestão de Pessoas, Desen. e Rel. de Trab. no uso de suas atribuições que lhes são conferidas por lei,

Resolve: ENQUADRAR  
 Evento: Enquadramento Nivel nos termos da LC nº565/2015

Processo N.: PJC-PRO-2022/04717  
 Nome: (54926/13) EDILSON LUCAS CANDIDO  
 Cargo/Função: (9175) INVESTIGADOR DE POLICIA/LC344/407  
 Órgão: POLICIA JUDICIARIA CIVIL  
 Referência: E-010  
 A Partir de: 23/04/2023

PUBLICADA, REGISTRADA, CUMPRÁ-SE.  
 Cuiabá-MT, 20 de Junho de 2023.  
 Lidiane Patricia Ferreira e Silva Leite  
 Sec Adj Gestão de Pessoas, Desen. e Rel. de Trab.

**CGE****CONTROLADORIA GERAL DO ESTADO**

BOLETIM DE PESSOAL/CGE/00117/2023 DE:  
 21/06/2023

O(A) Secretário-Controlador Geral do Estado no uso de suas atribuições que lhes são conferidas por lei,

Resolve: DEFERIR  
 Evento: LICENCA PARA TRATAMENTO DE SAUDE EM PESSOA DA FAMILIA

Processo N.:  
 Nome: (225652/1) GILMAR SOUZA DA SILVA  
 Cargo/Função: (3921) AUDITOR DO ESTADO  
 Un. Adm: (224944) SUP DE APOIO AO CONTROLE INTERNO E EXTERNO  
 A Partir de: 01/06/2023 Até30/06/2023

PUBLICADA, REGISTRADA, CUMPRÁ-SE.  
 Cuiabá-MT, 20 de Junho de 2023.  
 Paulo Farias Nazareth Netto  
 Secretário-Controlador Geral do Estado

**PGE****PROCURADORIA GERAL DO ESTADO**

BOLETIM DE PESSOAL/PGE/00139/2023 DE:  
 21/06/2023

O(A) Procurador-Geral do Estado no uso de suas atribuições que lhes são conferidas por lei,

Resolve: CONCEDER  
 Evento: LICENÇA P/ TRATAMENTO SAUDE/SEGURADO INSS/ATE 15 DIAS

Processo N.:  
 Nome: (245937/2) FERNANDO DE ALMEIDA CAVALCANTE  
 Cargo/Função: (6027) ANALISTA DESENV ECON SOCIAL L 10050  
 Un. Adm: (201162) NUC DE INFRAESTRUTURAS E REDES  
 A Partir de: 12/06/2023 Até16/06/2023

PUBLICADA, REGISTRADA, CUMPRÁ-SE.  
 Cuiabá-MT, 20 de Junho de 2023.  
 Francisco de Assis da Silva Lopes  
 Procurador-Geral do Estado

BOLETIM DE PESSOAL/PGE/00140/2023 DE:  
 21/06/2023

O(A) Procurador-Geral do Estado no uso de suas atribuições que lhes são conferidas por lei,

Resolve: DEFERIR  
 Evento: LICENCA PREMIO - GOZO

Processo N.: PGE-REQ-2023/00533  
 Nome: (244588/1) CLAUDIO JOSE DE ASSIS FILHO  
 Cargo/Função: (2305) PROC. DO ESTADO SEGUNDA CLASSE  
 Qüinqüênio de Referência: 15/01/2013 Ate 14/01/2018  
 A Partir de: 12/07/2023 Até21/07/2023

Processo N.: PGE-REQ-2023/00568  
 Nome: (95540/1) SORAYA MOTA QUEIROZ SALVADOR  
 Cargo/Função: (4851) TECNICO DA PGE - LEI 10004/2013  
 Qüinqüênio de Referência: 18/12/2006 Ate 17/12/2011  
 A Partir de: 03/07/2023 Até12/07/2023

PUBLICADA, REGISTRADA, CUMPRÁ-SE.  
 Cuiabá-MT, 20 de Junho de 2023.  
 Francisco de Assis da Silva Lopes  
 Procurador-Geral do Estado

**SEFAZ****SECRETARIA DE ESTADO DE FAZENDA**

PORTARIA/SEFAZ/00109/2023 DE: 21/06/2023

O(A) Secretária Adjunta de Administração Fazendária no uso de suas atribuições que lhes são conferidas por lei,

Resolve: DESIGNAR  
 Evento: DESIGNAÇÃO EM SUBSTITUIÇÃO CARGO EM COMISSÃO/ FUNÇÃO

Processo N.: SEFAZ-PRO-2023/04481  
 Nome: (117088/3) ISRAEL DA SILVA ALBUQUERQUE  
 A Partir de: 12/06/2023 Até 11/07/2023  
 Cargo/Função: (11689) FUNCAO DGA 5 LC/266  
 Substituído: (100854/2) KLEYTON GOMES SANTIAGO  
 Un. Adm: (184667) UNID DE OUVIDORIA FAZENDARIA

PUBLICADA, REGISTRADA, CUMPRÁ-SE.  
 Cuiabá-MT, 20 de Junho de 2023.  
 Radiana Kassia e Silva Clemente  
 Secretária Adjunta de Administração Fazendária

PORTARIA/SEFAZ/00110/2023

DE: 21/06/2023

O(A) Secretária Adjunta de Administração Fazendária no uso de suas atribuições que lhes são conferidas por lei,

Resolve: DESIGNAR

Evento: DESIGNAÇÃO EM SUBSTITUIÇÃO CARGO EM COMISSÃO/FUNÇÃO

Processo N.: SEFAZ-REQ-2023/00961

Nome: (259570/3) LORRANA CARVALHO DE OLIVEIRA

A Partir de: 01/02/2023 Até 10/02/2023

Cargo/Função: (11460) DGA-2

Substituído: (275764/2) ADEMAR ANDREOLA

Un. Adm: (191833) UNID DE SERVICOS DE COMUNICACAO

PUBLICADA, REGISTRADA, CUMPRA-SE.

Cuiabá-MT, 20 de Junho de 2023.

Radiana Kassia e Silva Clemente

Secretária Adjunta de Administração Fazendária

BOLETIM DE PESSOAL/SEFAZ/00408/2023

DE:

21/06/2023

O(A) Secretária Adjunta de Administração Fazendária no uso de suas atribuições que lhes são conferidas por lei,

Resolve: REMOVER

Evento: Remoção Interna a Pedido

Processo N.: SEFAZ-PRO-2023/04577

Nome: (140098/1) CRISTIANE BARBOSA DE CARVALHO

Cargo/Função: (5349) ANALISTA ADMINISTRATIVO L 10052

Para Un. Adm: (202410) COORD DE JULGAMENTO DE IMPUG DE

CREDITO TRIBUTARIO

A Partir de: 12/06/2023

Processo N.: SEFAZ-PRO-2023/04463

Nome: (121783/5) MARIO JORGE NUNES COELHO

Cargo/Função: (6027) ANALISTA DESENV ECON SOCIAL L 10050

Para Un. Adm: (202657) COORD DE SERVICOS DOCUMENTOS E

ARQUIVO

A Partir de: 17/05/2023

PUBLICADA, REGISTRADA, CUMPRA-SE.

Cuiabá-MT, 20 de Junho de 2023.

Radiana Kassia e Silva Clemente

Secretária Adjunta de Administração Fazendária

BOLETIM DE PESSOAL/SEFAZ/00409/2023

DE:

21/06/2023

O(A) Secretária Adjunta de Administração Fazendária no uso de suas atribuições que lhes são conferidas por lei,

Resolve: DEFERIR

Evento: LICENCA PREMIO - GOZO

Processo N.: SEFAZ-CIN-2023/05796

Nome: (203183/1) LUCAS ELMO PINHEIRO FILHO

Cargo/Função: (11306) FISCAL DE TRIBUTOS EST/LC363

Quinquênio de Referência: 05/06/2013 Ate 04/06/2018

A Partir de: 17/07/2023 Até31/07/2023

Processo N.: SEFAZ-DIC-2023/12358

Nome: (8154/1) MILTON PEREIRA LEITE

Cargo/Função: (11308) AGENTE DE TRIBUTOS EST/LC363

Quinquênio de Referência: 01/10/2013 Ate 30/09/2018

A Partir de: 17/07/2023 Até15/08/2023

Processo N.: SEFAZ-PRO-2022/08061

Nome: (8696/1) TEMISTOCLES CARVALHO NETO

Cargo/Função: (11308) AGENTE DE TRIBUTOS EST/LC363

Quinquênio de Referência: 17/03/1990 Ate 16/03/1995

A Partir de: 01/11/2022 Até30/11/2022

PUBLICADA, REGISTRADA, CUMPRA-SE.

Cuiabá-MT, 20 de Junho de 2023.

Radiana Kassia e Silva Clemente

Secretária Adjunta de Administração Fazendária

BOLETIM DE PESSOAL/SEFAZ/00410/2023

DE:

21/06/2023

O(A) Secretária Adjunta de Administração Fazendária no uso de suas atribuições que lhes são conferidas por lei,

Resolve: DEFERIR

Evento: GOZO LICENCA-PREMIO, JORNADA 50%

Processo N.: SEFAZ-REQ-2023/00947

Nome: (248898/1) JUNIOR JOSE AMORIM

Cargo/Função: (5349) ANALISTA ADMINISTRATIVO L 10052

Quinquênio de Referência: 07/06/2018 Ate 06/06/2023

A Partir de: 19/06/2023 Ate 17/08/23

PUBLICADA, REGISTRADA, CUMPRA-SE.

Cuiabá-MT, 20 de Junho de 2023.

Radiana Kassia e Silva Clemente

Secretária Adjunta de Administração Fazendária

BOLETIM DE PESSOAL/SEFAZ/00411/2023

DE:

21/06/2023

O(A) Secretária Adjunta de Administração Fazendária no uso de suas atribuições que lhes são conferidas por lei,

Resolve: CONCEDER

Evento: LICENÇA PREMIO - CONCESSÃO

Processo N.: SEFAZ-PRO-2023/04527

Nome: (99443/15) ADMILSON BATISTA DA SILVA

Quinquênio: 16/06/2018 Até 15/06/2023

Qtde Dias: 90

Processo N.: SEFAZ-PRO-2023/04528

Nome: (123896/2) ADRIANO CESAR PASSARELI

Quinquênio: 16/06/2018 Até 15/06/2023

Qtde Dias: 90

Processo N.: SEFAZ-PRO-2023/04529

Nome: (117838/2) ANDRE LUIZ DE SIQUEIRA ARRUDA

Quinquênio: 16/06/2018 Até 15/06/2023

Qtde Dias: 90

Processo N.: SEFAZ-PRO-2023/04576

Nome: (114768/2) BENEDITO SATURNINO DA SILVA NETO

Quinquênio: 17/06/2018 Até 16/06/2023

Qtde Dias: 90

Processo N.: SEFAZ-PRO-2023/04579

Nome: (133037/2) BRUNA LUISE DA SILVA

Quinquênio: 19/06/2018 Até 18/06/2023

Qtde Dias: 90

Processo N.: SEFAZ-PRO-2023/04530

Nome: (203103/1) CRISTIANE DE SOUZA FERRAZ

Quinquênio: 16/06/2018 Até 15/06/2023

Qtde Dias: 90

Processo N.: SEFAZ-PRO-2023/04531

Nome: (204029/1) DANNIELLE ALMEIDA DOS SANTOS

Quinquênio: 16/06/2018 Até 15/06/2023

Qtde Dias: 90

Processo N.: SEFAZ-PRO-2023/04580

Nome: (218846/5) ELIENAI CARRIAS DA SILVA

Quinquênio: 19/06/2018 Até 18/06/2023

Qtde Dias: 90

Processo N.: SEFAZ-PRO-2023/04582

Nome: (114889/3) FERNANDO RICARDO GRAMULHA

Quinquênio: 19/06/2018 Até 18/06/2023

Qtde Dias: 90

Processo N.: SEFAZ-PRO-2023/04584

Nome: (203999/1) FRANCIELY WLADIA MURARO MARINS

Quinquênio: 19/06/2018 Até 18/06/2023

Qtde Dias: 90

Processo N.: SEFAZ-PRO-2023/04542  
 Nome: (203731/1) JOHARA DE OLIVEIRA BARBOSA MUNIZ  
 NOGUEIRA  
 Quinquênio: 16/06/2018 Até 15/06/2023  
 Qtde Dias: 90

Processo N.: SEFAZ-PRO-2023/04542  
 Nome: (204059/1) MARCOS VILELA CAMPOS  
 Quinquênio: 16/06/2018 Até 15/06/2023  
 Qtde Dias: 90

PUBLICADA, REGISTRADA, CUMPRA-SE.  
 Cuiabá-MT, 20 de Junho de 2023.  
 Radiana Kassia e Silva Clemente  
 Secretária Adjunta de Administração Fazendária

**SEMA****SECRETARIA DE ESTADO DE MEIO AMBIENTE**

BOLETIM DE PESSOAL/SEMA/00354/2023 DE:  
 21/06/2023

O(A) Secretária de Estado de Meio Ambiente no uso de suas atribuições que lhes são conferidas por lei,

Resolve: DEFERIR  
 Evento: LICENCA PARA TRATAMENTO DE SAUDE

Processo N.:  
 Nome: (83460/1) ORLANDO NASCIMENTO  
 Cargo/Função: (11382) ANALISTA DE MEIO AMBIENTE L  
 10083/2014  
 Un. Adm: (147087) COORD DE INDUSTRIA  
 A Partir de: 08/05/2023 Até 06/07/2023

PUBLICADA, REGISTRADA, CUMPRA-SE.  
 Cuiabá-MT, 20 de Junho de 2023.  
 Mauren Lazzaretti  
 Secretária de Estado de Meio Ambiente

**SINFRA****SECRETARIA DE ESTADO DE INFRAESTRUTURA E LOGÍSTICA**

O(A) Secretário de Estado de Infraestrutura e Logística no uso de suas atribuições que lhes são conferidas por lei,

Resolve: REMOVER  
 Objeto: MOVIMENTAÇÃO DE CONTRATO TEMPORARIO

CONTRATO/SINFRA/00030/2023 DE: 21/06/2023  
 Processo Nº: Remoção Interna  
 Contratado: (294908/5) LUANA CAMPOS SILVEIRA  
 Cargo/Função: (6027) ANALISTA DESENV ECON SOCIAL L 10050;  
 Referência: A-001 Carga Horária: 40 horas semanais  
 Unidade Destino: (192961) SUPERINT DE EXECUCAO E  
 FISCALIZACAO DE OBRAS II; A Partir de: 29/05/2023

PUBLICADA, REGISTRADA, CUMPRA-SE.  
 Cuiabá-MT, 20 de Junho de 2023.  
 Marcelo de Oliveira e Silva  
 Secretário de Estado de Infraestrutura e Logística

BOLETIM DE PESSOAL/SINFRA/00175/2023 DE:  
 21/06/2023

O(A) Secretário de Estado de Infraestrutura e Logística no uso de suas atribuições que lhes são conferidas por lei,

Resolve: CONCEDER  
 Evento: LICENÇA P/ TRATAMENTO SAUDE/SEGURADO INSS/ATE 15 DIAS

Processo N.:  
 Nome: (307594/1) THELMA CARVALHO DE MENDONCA LOPES  
 Cargo/Função: (6027) ANALISTA DESENV ECON SOCIAL L 10050  
 Un. Adm: (172073) UNID ESPEC CONTROLE MOVIMENTACAO  
 PESSOAL  
 A Partir de: 30/03/2023 Até 12/04/2023

PUBLICADA, REGISTRADA, CUMPRA-SE.  
 Cuiabá-MT, 20 de Junho de 2023.  
 Marcelo de Oliveira e Silva  
 Secretário de Estado de Infraestrutura e Logística

BOLETIM DE PESSOAL/SINFRA/00176/2023 DE:  
 21/06/2023

O(A) Secretário de Estado de Infraestrutura e Logística no uso de suas atribuições que lhes são conferidas por lei,

Resolve: CONCEDER  
 Evento: LICENÇA PREMIO - CONCESSÃO

Processo N.: SINFRA-PRO-2023/07927  
 Nome: (227997/2) MARIA STELLA LOPES OKAJIMA CONSELVAN  
 Quinquênio: 17/06/2018 Até 16/06/2023  
 Qtde Dias: 90

PUBLICADA, REGISTRADA, CUMPRA-SE.  
 Cuiabá-MT, 20 de Junho de 2023.  
 Marcelo de Oliveira e Silva  
 Secretário de Estado de Infraestrutura e Logística

**SESP****SECRETARIA DE ESTADO DE SEGURANÇA PÚBLICA**

BOLETIM DE PESSOAL/SESP/00951/2023 DE:  
 21/06/2023

O(A) Secretário de Estado de Segurança Pública no uso de suas atribuições que lhes são conferidas por lei,

Resolve: REMOVER  
 Evento: Remoção Interna de Ofício

Processo N.:  
 Nome: (251303/1) CASSIANO GERMANO MENDES MENEZES  
 Cargo/Função: (10300) POLICIAL PENAL  
 Para Un. Adm: (172065) UNID ESPECIAL DE CONTROLE  
 MOVIMENTACAO PESSOAL  
 A Partir de: 04/09/2022

Processo N.:  
 Nome: (115971/1) CLAUDIO RAMOS DE CASTRO  
 Cargo/Função: (10300) POLICIAL PENAL  
 Para Un. Adm: (172065) UNID ESPECIAL DE CONTROLE  
 MOVIMENTACAO PESSOAL  
 A Partir de: 24/04/2023

Processo N.: SESP-CAP-2023/111208  
 Nome: (257378/1) DANIELI FERNANDA DELPIN SANTIAGO  
 Cargo/Função: (10280) PROF.NIV.SUP.SIST.PENITENCIARIO  
 Para Un. Adm: (172065) UNID ESPECIAL DE CONTROLE  
 MOVIMENTACAO PESSOAL  
 A Partir de: 31/05/2023

Processo N.:  
 Nome: (248052/1) EDNA GRACIANE NOGUEIRA ALVES  
 Cargo/Função: (10300) POLICIAL PENAL  
 Para Un. Adm: (172065) UNID ESPECIAL DE CONTROLE  
 MOVIMENTACAO PESSOAL  
 A Partir de: 16/05/2023

Processo N.:  
 Nome: (232396/1) EVERTON FABIANO SABINO DA COSTA  
 Cargo/Função: (10300) POLICIAL PENAL  
 Para Un. Adm: (172065) UNID ESPECIAL DE CONTROLE  
 MOVIMENTACAO PESSOAL  
 A Partir de: 01/01/2023

Processo N.:  
 Nome: (233725/1) GERSON DELMIRO NUNES  
 Cargo/Função: (10300) POLICIAL PENAL  
 Para Un. Adm: (172065) UNID ESPECIAL DE CONTROLE  
 MOVIMENTACAO PESSOAL  
 A Partir de: 01/05/2023

Processo N.:  
 Nome: (233382/1) GILCINEY MENDES GOMES  
 Cargo/Função: (10300) POLICIAL PENAL  
 Para Un. Adm: (172065) UNID ESPECIAL DE CONTROLE  
 MOVIMENTACAO PESSOAL  
 A Partir de: 14/09/2022

## Processo N.:

Nome: (236888/1) GRAZIELA MOURA STRAPAZZON  
Cargo/Função: (10300) POLICIAL PENAL  
Para Un. Adm: (172065) UNID ESPECIAL DE CONTROLE  
MOVIMENTACAO PESSOAL  
A Partir de: 01/10/2022

## Processo N.:

Nome: (291002/1) JESSICA SILVA CAPPARELLI  
Cargo/Função: (10300) POLICIAL PENAL  
Para Un. Adm: (172065) UNID ESPECIAL DE CONTROLE  
MOVIMENTACAO PESSOAL  
A Partir de: 10/05/2023

## Processo N.: SESP-PRO-2023/40360

Nome: (115771/1) LUIZ ANTONIO CEZAR SANTOS  
Cargo/Função: (10300) POLICIAL PENAL  
Para Un. Adm: (204226) COORD ENSINO E APERFEIC SERV  
PENITENCIARIO  
A Partir de: 15/06/2023

## Processo N.:

Nome: (85372/1) MARLUCE CRISTINA PEREIRA DA SILVA  
Cargo/Função: (10300) POLICIAL PENAL  
Para Un. Adm: (172065) UNID ESPECIAL DE CONTROLE  
MOVIMENTACAO PESSOAL  
A Partir de: 12/03/2023

## Processo N.: SESP-CIN-2023/13176

Nome: (118941/3) REJEAN ADDOR DE SOUZA  
Cargo/Função: (6027) ANALISTA DESENV ECON SOCIAL L 10050  
Para Un. Adm: (224006) GER DE MANUTENCAO  
A Partir de: 19/06/2023

## Processo N.:

Nome: (96979/2) RITA DE CASSIA DE MACEDO  
Cargo/Função: (10300) POLICIAL PENAL  
Para Un. Adm: (172065) UNID ESPECIAL DE CONTROLE  
MOVIMENTACAO PESSOAL  
A Partir de: 31/01/2023

## Processo N.:

Nome: (116929/3) ROSINEIA DE CARVALHO NEVES  
Cargo/Função: (10300) POLICIAL PENAL  
Para Un. Adm: (172065) UNID ESPECIAL DE CONTROLE  
MOVIMENTACAO PESSOAL  
A Partir de: 17/10/2022

## Processo N.:

Nome: (256465/1) TAMARA THAIS DE OLIVEIRA CRUZ  
Cargo/Função: (9202) ASSIST. DO SISTEMA SOCIOEDUCATIVO  
Para Un. Adm: (172065) UNID ESPECIAL DE CONTROLE  
MOVIMENTACAO PESSOAL  
A Partir de: 23/05/2023

## Processo N.:

Nome: (253406/1) WAGNER BARBARO MARCOSKI  
Cargo/Função: (5349) ANALISTA ADMINISTRATIVO L 10052  
Para Un. Adm: (172065) UNID ESPECIAL DE CONTROLE  
MOVIMENTACAO PESSOAL  
A Partir de: 02/05/2023

## Processo N.:

Nome: (120043/1) WALTER DE ALMEIDA  
Cargo/Função: (10300) POLICIAL PENAL  
Para Un. Adm: (172065) UNID ESPECIAL DE CONTROLE  
MOVIMENTACAO PESSOAL  
A Partir de: 06/05/2023

PUBLICADA, REGISTRADA, CUMPRÁ-SE.  
Cuiabá-MT, 20 de Junho de 2023.  
CEL. PM César Augusto de Camargo Roveri  
Secretário de Estado de Segurança Pública

BOLETIM DE PESSOAL/SESP/00952/2023  
21/06/2023

DE:

O(A) Secretário de Estado de Segurança Pública no uso de suas atribuições que lhes são conferidas por lei,

Resolve: REMOVER

Evento: Remoção Interna a Pedido

## Processo N.:

Nome: (61363/3) DORI EDSON DE AMORIM  
Cargo/Função: (10300) POLICIAL PENAL  
Para Un. Adm: (162710) DIR DE CADEIA PUBLICA FEMININA DE  
COLIDER  
A Partir de: 21/06/2023

PUBLICADA, REGISTRADA, CUMPRÁ-SE.  
Cuiabá-MT, 20 de Junho de 2023.  
CEL. PM César Augusto de Camargo Roveri  
Secretário de Estado de Segurança Pública

BOLETIM DE PESSOAL/SESP/00953/2023  
21/06/2023

DE:

O(A) Secretário de Estado de Segurança Pública no uso de suas atribuições que lhes são conferidas por lei,

Resolve: RETIFICAR

Evento: Remoção Interna a Pedido

## Processo N.:

Nome: (114864/1) JULIANY GOMES DE SANTANA MORAES  
Cargo/Função: (10300) POLICIAL PENAL  
Para Un. Adm: (162140) GAB SECRET ADJ DE ADMINISTRACAO  
PENITENCIARIA  
A Partir de: 06/07/2023

## Processo N.:

Nome: (117432/1) LUCIANO FRANCISCO REGATIERI  
Cargo/Função: (10300) POLICIAL PENAL  
Para Un. Adm: (222437) DIR DO CENTRO DETENCAO PROVIS DE  
P DE AZEVEDO  
A Partir de: 02/07/2023

## Processo N.:

Nome: (232411/1) MARIA CONCEICAO LEAL FERREIRA  
Cargo/Função: (10300) POLICIAL PENAL  
Para Un. Adm: (162523) SUBDIR DA PENITENCIARIA DE SINOP  
A Partir de: 24/08/2023

PUBLICADA, REGISTRADA, CUMPRÁ-SE.  
Cuiabá-MT, 20 de Junho de 2023.  
CEL. PM César Augusto de Camargo Roveri  
Secretário de Estado de Segurança Pública

BOLETIM DE PESSOAL/SESP/00954/2023  
21/06/2023

DE:

O(A) Secretário de Estado de Segurança Pública no uso de suas atribuições que lhes são conferidas por lei,

Resolve: DEFERIR

Evento: LICENÇA PARA TRATAMENTO DE SAUDE

## Processo N.:

Nome: (215786/3) ALYSON LINO XAVIER  
Cargo/Função: (6027) ANALISTA DESENV ECON SOCIAL L 10050  
Un. Adm: (224014) GER DE FISCALIZACAO  
A Partir de: 26/01/2023 Até08/02/2023

## Processo N.:

Nome: (233463/1) HEMERSON RODRIGUES BARBOSA  
Cargo/Função: (10300) POLICIAL PENAL  
Un. Adm: (193895) GER DE CUSTODIA E ESCOLTA  
METROPOLITANA  
A Partir de: 01/06/2023 Até30/07/2023

## Processo N.:

Nome: (40988/9) LANIA COSTA DE OLIVEIRA  
Cargo/Função: (10300) POLICIAL PENAL  
Un. Adm: (162523) SUBDIR DA PENITENCIARIA DE SINOP  
A Partir de: 13/06/2023 Até16/06/2023

## Processo N.:

Nome: (219222/2) LUIZ CARLOS DA SILVA  
Cargo/Função: (10300) POLICIAL PENAL  
Un. Adm: (162523) SUBDIR DA PENITENCIARIA DE SINOP  
A Partir de: 29/05/2023 Até27/07/2023

## Processo N.:

Nome: (145015/6) LUIZETE PEREIRA CAMPOS SOBRINHA DA SILVA  
Cargo/Função: (10300) POLICIAL PENAL  
Un. Adm: (162485) SUBDIR DA PENITENCIARIA DE RONDONOPOLIS  
A Partir de: 10/06/2023 Até15/06/2023

## Processo N.:

Nome: (241357/1) MARIA ROSETE PEREIRA DOS REIS  
Cargo/Função: (10300) POLICIAL PENAL  
Un. Adm: (162523) SUBDIR DA PENITENCIARIA DE SINOP  
A Partir de: 05/06/2023 Até09/06/2023

## Processo N.:

Nome: (123741/3) MARLENE SEBASTIANA DA SILVA  
Cargo/Função: (10280) PROF.NIV.SUP.SIST.PENITENCIARIO  
Un. Adm: (212059) SUBDIR CENTRO RESSOCIAL IND AHMENON LEMOS DANTAS  
A Partir de: 11/05/2023 Até24/06/2023

## Processo N.:

Nome: (248433/1) SOLANGE DOS SANTOS SALES  
Cargo/Função: (10300) POLICIAL PENAL  
Un. Adm: (162485) SUBDIR DA PENITENCIARIA DE RONDONOPOLIS  
A Partir de: 30/05/2023 Até13/06/2023

PUBLICADA, REGISTRADA, CUMPRA-SE.  
Cuiabá-MT, 20 de Junho de 2023.  
CEL. PM César Augusto de Camargo Roveri  
Secretário de Estado de Segurança Pública

BOLETIM DE PESSOAL/SESP/00955/2023  
21/06/2023

DE:

O(A) Secretário de Estado de Segurança Pública no uso de suas atribuições que lhes são conferidas por lei,

Resolve: DEFERIR

Evento: LICENCA PARA TRATAMENTO DE SAUDE EM PESSOA DA FAMILIA

## Processo N.:

Nome: (212271/3) JOAO HENRIQUE SARAGIOTTO SILVA  
Cargo/Função: (9184) ANALISTA DO SIST. SOCIOEDUCATIVO  
Un. Adm: (224146) DIR DO CENTRO DE ATEND SOCIOEDUC MASC DE CUIABA  
A Partir de: 24/04/2023 Até16/06/2023

## Processo N.:

Nome: (260634/1) REGIANE DUDEK MENDONCA  
Cargo/Função: (10280) PROF.NIV.SUP.SIST.PENITENCIARIO  
Un. Adm: (172065) UNID ESPECIAL DE CONTROLE MOVIMENTACAO PESSOAL  
A Partir de: 30/05/2023 Até28/06/2023

PUBLICADA, REGISTRADA, CUMPRA-SE.  
Cuiabá-MT, 20 de Junho de 2023.  
CEL. PM César Augusto de Camargo Roveri  
Secretário de Estado de Segurança Pública

BOLETIM DE PESSOAL/SESP/00956/2023  
21/06/2023

DE:

O(A) Secretário de Estado de Segurança Pública no uso de suas atribuições que lhes são conferidas por lei,

Resolve: CESSAR OS EFEITOS

Evento: Adicional de Insalubridade LC 502

## Processo N.:

Nome: (114912/1) GERALDO DA COSTA TEIXEIRA  
Cargo/Função:(10300) POLICIAL PENAL  
Un. Adm: (204536) DIRET DO CENTRO DE CUST DA CAPITAL  
A Partir de: 31/07/2023

## Processo N.:

Nome: (251429/1) IARA SANTOS TAVARES OLIVEIRA  
Cargo/Função:(9184) ANALISTA DO SIST. SOCIOEDUCATIVO  
Un. Adm: (214574) DIR DOS CENTROS DE ATEND SOCIOED DE CBA  
A Partir de: 31/05/2023

## Processo N.:

Nome: (226015/1) LEILIANE PEREIRA DE AGUIAR  
Cargo/Função:(10282) ASSIST.SIST.PENITENCIARIO  
Un. Adm: (162744) DIR.DE CADEIA PUBLICA DE JACIARA  
A Partir de: 31/05/2023

PUBLICADA, REGISTRADA, CUMPRA-SE.

Cuiabá-MT, 20 de Junho de 2023.  
CEL. PM César Augusto de Camargo Roveri  
Secretário de Estado de Segurança Pública

BOLETIM DE PESSOAL/SESP/00957/2023  
21/06/2023

DE:

O(A) Secretário de Estado de Segurança Pública no uso de suas atribuições que lhes são conferidas por lei,

Resolve: CONCEDER

Evento: Adicional de Insalubridade LC 502

## Processo N.:

Nome: (139189/1) DENIVALDO OLIVEIRA DA SILVA  
Cargo/Função: (10300) POLICIAL PENAL  
Un. Adm: (193941) DIR DO CENTRO DE RESSOCIALIZACAO DE VARZEA GRANDE  
A Partir de: 01/08/2023 Até

## Processo N.:

Nome: (248659/1) VALDETTE NUNES DE SIQUEIRA AGUILERA BENITES  
Cargo/Função: (10290) AGENTE SISTEMA PENITENC LC 423  
Un. Adm: (162418) DIR. DA PENITENC. FEMININA"ANA MARIA DO COUTO MAY"  
A Partir de: 11/11/2017 Até06/08/2023

## Processo N.:

Nome: (248659/1) VALDETTE NUNES DE SIQUEIRA AGUILERA BENITES  
Cargo/Função: (10290) AGENTE SISTEMA PENITENC LC 423  
Un. Adm: (162418) DIR. DA PENITENC. FEMININA"ANA MARIA DO COUTO MAY"  
A Partir de: 18/04/2015 Até05/11/2017

## Processo N.:

Nome: (248659/1) VALDETTE NUNES DE SIQUEIRA AGUILERA BENITES

Cargo/Função: (10290) AGENTE SISTEMA PENITENC LC 423  
Un. Adm: (162418) DIR. DA PENITENC. FEMININA"ANA MARIA DO COUTO MAY"  
A Partir de: 01/04/2015 Até13/04/2015

## Processo N.:

Nome: (248659/1) VALDETTE NUNES DE SIQUEIRA AGUILERA BENITES

Cargo/Função: (10290) AGENTE SISTEMA PENITENC LC 423  
Un. Adm: (162418) DIR. DA PENITENC. FEMININA"ANA MARIA DO COUTO MAY"  
A Partir de: 10/03/2015 Até26/03/2015

PUBLICADA, REGISTRADA, CUMpra-SE.  
Cuiabá-MT, 20 de Junho de 2023.  
CEL. PM César Augusto de Camargo Roveri  
Secretário de Estado de Segurança Pública

## P.IC

## POLÍCIA JUDICIÁRIA CIVIL

PORTARIA/PJC/00120/2023

DE: 21/06/2023

O(A) Delegada Geral da Polícia Judiciária Civil no uso de suas atribuições que lhes são conferidas por lei,

Resolve: DESIGNAR

Evento: Designação de Função/Função de Confiança

## Processo N.:

Nome: (127120/2) FERNANDO DE FREITAS CONSONE  
Cargo/Função: (11665) FUNCAO DGA 10 LC/266 - LIDER DE EQUIPE

Un. Adm: (177180) DEL DE POLICIA DE COLIDER  
A Partir de: 01/06/2023 Até

## Processo N.:

Nome: (268119/1) ROBERTO POUSO MIRANDA  
Cargo/Função: (11665) FUNCAO DGA 10 LC/266 - LIDER DE EQUIPE

Un. Adm: (134511) DEL DE POLICIA DE SORRISO  
A Partir de: 05/06/2023 Até04/07/2023

PUBLICADA, REGISTRADA, CUMpra-SE.  
Cuiabá-MT, 20 de Junho de 2023.  
Daniela Silveira Maidel  
Delegada Geral da Polícia Judiciária Civil

PORTARIA/PJC/00121/2023

DE: 21/06/2023

O(A) Delegada Geral da Polícia Judiciária Civil no uso de suas atribuições que lhes são conferidas por lei,

Resolve: DISPENSAR

Evento: Designação de Função/Função de Confiança

## Processo N.:

Nome: (259902/1) ODACYR VIOTTO JANUARIO  
Cargo/Função: (11665) FUNCAO DGA 10 LC/266  
Un. Adm: (177180) DEL DE POLICIA DE COLIDER  
A Partir de: 31/05/2023

## Processo N.:

Nome: (92153/1) SEBASTIAO ALVES DE MOURA  
Cargo/Função: (11665) FUNCAO DGA 10 LC/266  
Un. Adm: (134511) DELEGACIA DE POLICIA DE SORRISO  
A Partir de: 04/06/2023

PUBLICADA, REGISTRADA, CUMpra-SE.  
Cuiabá-MT, 20 de Junho de 2023.  
Daniela Silveira Maidel  
Delegada Geral da Polícia Judiciária Civil

BOLETIM DE PESSOAL/PJC/00427/2023

DE:

21/06/2023

O(A) Delegada Geral da Polícia Judiciária Civil no uso de suas atribuições que lhes são conferidas por lei,

Resolve: REMOVER

Evento: Remoção Interna a Pedido

## Processo N.:

Nome: (226051/2) DANILO GERMINARI DE BRITO  
Cargo/Função: (9175) INVESTIGADOR DE POLICIA/LC344/407  
Para Un. Adm: (164313) COORD DE INTELIGENCIA  
TECNOLOGICA  
A Partir de: 16/02/2023

PUBLICADA, REGISTRADA, CUMpra-SE.  
Cuiabá-MT, 20 de Junho de 2023.  
Daniela Silveira Maidel  
Delegada Geral da Polícia Judiciária Civil

BOLETIM DE PESSOAL/PJC/00428/2023

DE:

21/06/2023

O(A) Delegada Geral da Polícia Judiciária Civil no uso de suas atribuições que lhes são conferidas por lei,

Resolve: CONCEDER

Evento: ADICIONAL NOTURNO

## Processo N.:

Nome: (203370/1) ADAO JOSE DOS SANTOS  
Cargo/Função: (9175) INVESTIGADOR DE POLICIA/LC344/407  
Un. Adm: (164356) GER DE COMBATE AO CRIME ORGANIZADO  
A Partir de: 02/05/2023 Até 02/05/2023

## Processo N.:

Nome: (211039/4) ADRIANA LOPES DE SOUZA  
Cargo/Função: (11665) FUNCAO DGA 10 LC/266  
Un. Adm: (133124) DEL ESP DO MEIO AMBIENTE  
A Partir de: 02/05/2023 Até 02/05/2023

## Processo N.:

Nome: (268206/1) ADRIANA PEREIRA RODRIGUES  
Cargo/Função: (9175) INVESTIGADOR DE POLICIA/LC344/407  
Un. Adm: (193623) DEL REGIONAL DE VILA RICA  
A Partir de: 01/05/2023 Até 01/05/2023

## Processo N.:

Nome: (234850/1) AGRICIO JUNIOR RODRIGUES CANABRAVA  
Cargo/Função: (9200) ESCRIVAO DE POLICIA/LC318/407  
Un. Adm: (177687) DEL DE POLICIA DE PRIMAVERA DO LESTE  
A Partir de: 03/05/2023 Até 03/05/2023

## Processo N.:

Nome: (115301/2) AILTON AFONSO BATISTA  
Cargo/Função: (9175) INVESTIGADOR DE POLICIA/LC344/407  
Un. Adm: (154105) DEL ESP DE REPRESSAO A ENTORPECENTES  
A Partir de: 02/05/2023 Até 02/05/2023

## Processo N.:

Nome: (96072/1) AILTON RODRIGUES DOS SANTOS  
Cargo/Função: (9175) INVESTIGADOR DE POLICIA/LC344/407  
Un. Adm: (164453) DEL ESP DE FRONTEIRA  
A Partir de: 01/05/2023 Até 01/05/2023

## Processo N.:

Nome: (107943/1) ALECIANE HAUER SOUZA ESPIRITO SANTO  
Cargo/Função: (9200) ESCRIVAO DE POLICIA/LC318/407  
Un. Adm: (222321) DEL ESPECIALIZADA DE DELITOS CONTRA A PESSOA IDOSA  
A Partir de: 01/05/2023 Até 01/05/2023

## Processo N.:

Nome: (107573/4) ALEKSANDRO MARQUES DE AGUILAR  
Cargo/Função: (9175) INVESTIGADOR DE POLICIA/LC344/407  
Un. Adm: (164453) DEL ESP DE FRONTEIRA  
A Partir de: 01/05/2023 Até 01/05/2023



## Processo N.:

Nome: (92183/1) ALESSANDRO DE OLIVEIRA  
Cargo/Função: (9175) INVESTIGADOR DE POLICIA/LC344/407  
Un. Adm: (133140) DEL ESP DO ADOLESCENTE CBA  
A Partir de: 02/05/2023 Até 02/05/2023

## Processo N.:

Nome: (70675/4) ALESSANDRO INACIO JABRA RAMOS  
Cargo/Função: (9175) INVESTIGADOR DE POLICIA/LC344/407  
Un. Adm: (133124) DEL ESP DO MEIO AMBIENTE  
A Partir de: 01/05/2023 Até 01/05/2023

## Processo N.:

Nome: (259685/1) ALEX MATOS DE OLIVEIRA  
Cargo/Função: (9175) INVESTIGADOR DE POLICIA/LC344/407  
Un. Adm: (133124) DEL ESP DO MEIO AMBIENTE  
A Partir de: 01/05/2023 Até 01/05/2023

## Processo N.:

Nome: (98648/2) ALEXANDRE DA SILVA NAZARETH  
Cargo/Função: (2348) DELEGADO DE POLICIA  
Un. Adm: (133159) DEL ESP DEFESA DIREITOS CRIANCA ADOLESCENTE CBA  
A Partir de: 04/05/2023 Até 04/05/2023

## Processo N.:

Nome: (215771/1) ALEXANDRE VICENTE  
Cargo/Função: (2348) DELEGADO DE POLICIA  
Un. Adm: (133124) DEL ESP DO MEIO AMBIENTE  
A Partir de: 01/05/2023 Até 01/05/2023

## Processo N.:

Nome: (74832/7) ALMIRSON CAMPOS SANTOS  
Cargo/Função: (9175) INVESTIGADOR DE POLICIA/LC344/407  
Un. Adm: (134406) DEL DE POLICIA DE SINOP  
A Partir de: 02/05/2023 Até 02/05/2023

## Processo N.:

Nome: (136199/1) ANA CAROLINA DO NASCIMENTO SANTOS  
Cargo/Função: (9200) ESCRIVAO DE POLICIA/LC318/407  
Un. Adm: (133094) DEL ESP DE HOMICIDIO E PROTECAO A PESSOA CBA  
A Partir de: 01/05/2023 Até 01/05/2023

## Processo N.:

Nome: (253558/2) ANA PAULA BADINI TAQUES OLIVEIRA  
Cargo/Função: (9200) ESCRIVAO DE POLICIA/LC318/407  
Un. Adm: (164348) DIR DE ATIVIDADES ESPECIAIS  
A Partir de: 03/05/2023 Até 03/05/2023

## Processo N.:

Nome: (203376/1) ANA PAULA FERREIRA  
Cargo/Função: (9175) INVESTIGADOR DE POLICIA/LC344/407  
Un. Adm: (133159) DEL ESP DEFESA DIREITOS CRIANCA ADOLESCENTE CBA  
A Partir de: 01/05/2023 Até 01/05/2023

## Processo N.:

Nome: (259613/1) ANA PAULA NASCENTE MATIAS  
Cargo/Função: (11665) FUNCAO DGA 10 LC/266  
Un. Adm: (177369) DEL DE POLICIA DE PORTO ALEGRE DO NORTE  
A Partir de: 01/05/2023 Até 01/05/2023

## Processo N.:

Nome: (32572/1) ANA TEREZA DA SILVA CARVALHO  
Cargo/Função: (9175) INVESTIGADOR DE POLICIA/LC344/407  
Un. Adm: (133612) DEL DE POLICIA DE CACERES  
A Partir de: 18/05/2023 Até 18/05/2023

## Processo N.:

Nome: (234340/1) ANDERSON BENEDITO RIBEIRO DE SOUZA  
Cargo/Função: (9200) ESCRIVAO DE POLICIA/LC318/407  
Un. Adm: (133094) DEL ESP DE HOMICIDIO E PROTECAO A PESSOA CBA  
A Partir de: 02/05/2023 Até 02/05/2023

## Processo N.:

Nome: (234325/1) ANDERSON DALLA VECHIA PADILHA  
Cargo/Função: (9175) INVESTIGADOR DE POLICIA/LC344/407  
Un. Adm: (212725) DEL ESP DE COMBATE A CORRUPCAO  
A Partir de: 02/05/2023 Até 02/05/2023

## Processo N.:

Nome: (203374/2) ANDERSON JOSE DA SILVA  
Cargo/Função: (9175) INVESTIGADOR DE POLICIA/LC344/407  
Un. Adm: (177369) DEL DE POLICIA DE PORTO ALEGRE DO NORTE  
A Partir de: 02/05/2023 Até 02/05/2023

## Processo N.:

Nome: (252019/1) ANDRE RIGONATO  
Cargo/Função: (2348) DELEGADO DE POLICIA  
Un. Adm: (154105) DEL ESP DE REPRESSAO A ENTORPECENTES  
A Partir de: 03/05/2023 Até 03/05/2023

## Processo N.:

Nome: (217209/2) ANDRE SOUZA DOS SANTOS  
Cargo/Função: (9175) INVESTIGADOR DE POLICIA/LC344/407  
Un. Adm: (133124) DEL ESP DO MEIO AMBIENTE  
A Partir de: 03/05/2023 Até 03/05/2023

## Processo N.:

Nome: (136624/1) ANDREA CRISTINE OLIVEIRA COSTA GUIRRA  
Cargo/Função: (9175) INVESTIGADOR DE POLICIA/LC344/407  
Un. Adm: (133515) DEL ESP DE DEFESA DA MULHER BARRA DO GARCAS  
A Partir de: 02/05/2023 Até 02/05/2023

## Processo N.:

Nome: (43051/4) ANDREA PINHEIRO MORAES CORREA  
Cargo/Função: (9175) INVESTIGADOR DE POLICIA/LC344/407  
Un. Adm: (222321) DEL ESPECIALIZADA DE DELITOS CONTRA A PESSOA IDOSA  
A Partir de: 02/05/2023 Até 02/05/2023

## Processo N.:

Nome: (56636/3) ANGELA APARECIDA DOS SANTOS  
Cargo/Função: (9200) ESCRIVAO DE POLICIA/LC318/407  
Un. Adm: (212725) DEL ESP DE COMBATE A CORRUPCAO  
A Partir de: 01/05/2023 Até 01/05/2023

## Processo N.:

Nome: (259629/1) ANTONIO SERGIO DE FIGUEIREDO  
Cargo/Função: (11665) FUNCAO DGA 10 LC/266  
Un. Adm: (133280) DEL DE POLICIA DE STO ANTONIO DO LEVERGER  
A Partir de: 03/05/2023 Até 03/05/2023

## Processo N.:

Nome: (109461/25) AURELIO LOPES RAMOS  
Cargo/Função: (9200) ESCRIVAO DE POLICIA/LC318/407  
Un. Adm: (133140) DEL ESP DO ADOLESCENTE CBA  
A Partir de: 02/05/2023 Até 02/05/2023

## Processo N.:

Nome: (238827/1) AVANIR PEREIRA SOBRINHO ALVES  
Cargo/Função: (9175) INVESTIGADOR DE POLICIA/LC344/407  
Un. Adm: (164496) DEL VIRTUAL  
A Partir de: 02/05/2023 Até 02/05/2023

## Processo N.:

Nome: (268222/1) BRUNA ELLIS PALOMBO DE OLIVEIRA  
Cargo/Função: (9175) INVESTIGADOR DE POLICIA/LC344/407  
Un. Adm: (133094) DEL ESP DE HOMICIDIO E PROTECAO A PESSOA CBA  
A Partir de: 01/05/2023 Até 01/05/2023

## Processo N.:

Nome: (229614/2) BRUNO CAETANO MORO  
Cargo/Função: (9175) INVESTIGADOR DE POLICIA/LC344/407  
Un. Adm: (134511) DEL DE POLICIA DE SORRISO  
A Partir de: 04/03/2023 Até 04/03/2023

## Processo N.:

Nome: (242496/1) CAIO FERNANDO ALVARES DE ALBUQUERQUE  
Cargo/Função: (2348) DELEGADO DE POLICIA  
Un. Adm: (133094) DEL ESP DE HOMICIDIO E PROTECAO A PESSOA CBA  
A Partir de: 01/05/2023 Até 01/05/2023

## Processo N.:

Nome: (203661/1) CANTIDIO RODRIGUES MARCONDES  
Cargo/Função: (11665) FUNCAO DGA 10 LC/266  
Un. Adm: (177369) DEL DE POLICIA DE PORTO ALEGRE DO NORTE  
A Partir de: 02/05/2023 Até 02/05/2023

## Processo N.:

Nome: (136285/1) CARLOS LUIS PINTO DE ARRUDA  
Cargo/Função: (9175) INVESTIGADOR DE POLICIA/LC344/407  
Un. Adm: (212776) 1 DEL DE POLICIA DE CUIABA  
A Partir de: 03/05/2023 Até 03/05/2023

## Processo N.:

Nome: (259667/1) CARLYLE CORTES LIMA  
Cargo/Função: (9175) INVESTIGADOR DE POLICIA/LC344/407  
Un. Adm: (176915) DEL REGIONAL DE VARZEA GRANDE  
A Partir de: 03/03/2023 Até 03/03/2023

## Processo N.:

Nome: (137175/1) CAROLINE INFANTINO DA SILVA  
Cargo/Função: (9175) INVESTIGADOR DE POLICIA/LC344/407  
Un. Adm: (164496) DEL VIRTUAL  
A Partir de: 02/05/2023 Até 02/05/2023

## Processo N.:

Nome: (98512/2) CASSIA CECILIA FONSECA PAULA  
Cargo/Função: (9175) INVESTIGADOR DE POLICIA/LC344/407  
Un. Adm: (133140) DEL ESP DO ADOLESCENTE CBA  
A Partir de: 01/05/2023 Até 01/05/2023

## Processo N.:

Nome: (234011/1) CASSIRA LUCIA DELGADO DE OLIVEIRA ABREU  
Cargo/Função: (9200) ESCRIVAO DE POLICIA/LC318/407  
Un. Adm: (133140) DEL ESP DO ADOLESCENTE CBA  
A Partir de: 25/05/2023 Até 25/05/2023

## Processo N.:

Nome: (136279/1) CLARITO NUNES DE MORAIS JUNIOR  
Cargo/Função: (9175) INVESTIGADOR DE POLICIA/LC344/407  
Un. Adm: (133132) DEL ESP DEF CONS REPRESSAO FRAUDES COMBUST CBA  
A Partir de: 03/05/2023 Até 03/05/2023

## Processo N.:

Nome: (136284/1) CLAUDINEY ROBERTO DA COSTA  
Cargo/Função: (9175) INVESTIGADOR DE POLICIA/LC344/407  
Un. Adm: (212725) DEL ESP DE COMBATE A CORRUPCAO  
A Partir de: 01/05/2023 Até 01/05/2023

## Processo N.:

Nome: (203469/1) CLAUDIO ANTONIO DE SOUZA  
Cargo/Função: (9175) INVESTIGADOR DE POLICIA/LC344/407  
Un. Adm: (133132) DEL ESP DEF CONS REPRESSAO FRAUDES COMBUST CBA  
A Partir de: 03/05/2023 Até 03/05/2023

## Processo N.:

Nome: (90937/2) CLAUDIO SANTANA COSTA  
Cargo/Função: (11665) FUNCAO DGA 10 LC/266  
Un. Adm: (133124) DEL ESP DO MEIO AMBIENTE  
A Partir de: 02/05/2023 Até 02/05/2023

## Processo N.:

Nome: (117249/37) CLEIDE MENDONCA QUEIROZ  
Cargo/Função: (9175) INVESTIGADOR DE POLICIA/LC344/407  
Un. Adm: (133140) DEL ESP DO ADOLESCENTE CBA  
A Partir de: 02/05/2023 Até 02/05/2023

## Processo N.:

Nome: (95706/1) CLELSON BUENO  
Cargo/Função: (9175) INVESTIGADOR DE POLICIA/LC344/407  
Un. Adm: (133124) DEL ESP DO MEIO AMBIENTE  
A Partir de: 02/05/2023 Até 02/05/2023

## Processo N.:

Nome: (136643/1) CLEUDENICE DELGADO DE OLIVEIRA  
Cargo/Função: (9200) ESCRIVAO DE POLICIA/LC318/407  
Un. Adm: (133132) DEL ESP DEF CONS REPRESSAO FRAUDES COMBUST CBA  
A Partir de: 02/05/2023 Até 02/05/2023

## Processo N.:

Nome: (134173/26) CLODOALDO BOM DESPACHO AMORIM DA ABADIA  
Cargo/Função: (9175) INVESTIGADOR DE POLICIA/LC344/407  
Un. Adm: (133280) DEL DE POLICIA DE STO ANTONIO DO LEVERGER  
A Partir de: 01/05/2023 Até 01/05/2023

## Processo N.:

Nome: (238825/1) CONCEICAO DE ARRUDA ALMEIDA  
Cargo/Função: (9175) INVESTIGADOR DE POLICIA/LC344/407  
Un. Adm: (154105) DEL ESP DE REPRESSAO A ENTORPECENTES  
A Partir de: 01/05/2023 Até 01/05/2023

## Processo N.:

Nome: (101752/10) CRISTIANE ZERI DE OLIVEIRA PAULO  
Cargo/Função: (9200) ESCRIVAO DE POLICIA/LC318/407  
Un. Adm: (134406) DEL DE POLICIA DE SINOP  
A Partir de: 02/05/2023 Até 02/05/2023

## Processo N.:

Nome: (129126/4) DARIMAR CARNEIRO AGUIAR  
Cargo/Função: (11665) FUNCAO DGA 10 LC/266  
Un. Adm: (133159) DEL ESP DEFESA DIREITOS CRIANCA ADOLESCENTE CBA  
A Partir de: 03/05/2023 Até 03/05/2023

## Processo N.:

Nome: (25214/2) DAVILSON CARVALHO LIMA  
Cargo/Função: (9175) INVESTIGADOR DE POLICIA/LC344/407  
Un. Adm: (154105) DEL ESP DE REPRESSAO A ENTORPECENTES  
A Partir de: 02/05/2023 Até 02/05/2023

## Processo N.:

Nome: (136609/1) DAYANNE LAZARINI DE PAULA  
Cargo/Função: (9175) INVESTIGADOR DE POLICIA/LC344/407  
Un. Adm: (177687) DEL DE POLICIA DE PRIMAVERA DO LESTE  
A Partir de: 03/05/2023 Até 03/05/2023

## Processo N.:

Nome: (99775/2) DEMILSON BARROSO PINTO  
Cargo/Função: (9175) INVESTIGADOR DE POLICIA/LC344/407  
Un. Adm: (177369) DEL DE POLICIA DE PORTO ALEGRE DO NORTE  
A Partir de: 03/05/2023 Até 03/05/2023

## Processo N.:

Nome: (110858/2) DENILSO GADELHA NEVES  
Cargo/Função: (11665) FUNCAO DGA 10 LC/266  
Un. Adm: (133159) DEL ESP DEFESA DIREITOS CRIANCA ADOLESCENTE CBA  
A Partir de: 02/05/2023 Até 02/05/2023

## Processo N.:

Nome: (259668/1) DENIS TEIXEIRA CARVALHO DO NASCIMENTO  
Cargo/Função: (9175) INVESTIGADOR DE POLICIA/LC344/407  
Un. Adm: (133159) DEL ESP DEFESA DIREITOS CRIANCA ADOLESCENTE CBA  
A Partir de: 01/05/2023 Até 01/05/2023

## Processo N.:

Nome: (97746/4) DENISE CHAVAGLIA PIMENTEL  
Cargo/Função: (9175) INVESTIGADOR DE POLICIA/LC344/407  
Un. Adm: (222321) DEL ESPECIALIZADA DE DELITOS CONTRA A PESSOA IDOSA  
A Partir de: 01/05/2023 Até 01/05/2023

## Processo N.:

Nome: (267990/1) DIEISE REIS LIMA DA SILVA  
Cargo/Função: (9175) INVESTIGADOR DE POLICIA/LC344/407  
Un. Adm: (177369) DEL DE POLICIA DE PORTO ALEGRE DO NORTE  
A Partir de: 03/05/2023 Até 03/05/2023

## Processo N.:

Nome: (232401/2) DIENNIFER REIS LIMA DA SILVA  
Cargo/Função: (9175) INVESTIGADOR DE POLICIA/LC344/407  
Un. Adm: (134392) DEL REGIONAL DE SINOP  
A Partir de: 02/05/2023 Até 02/05/2023

## Processo N.:

Nome: (234176/1) DIONIZIO BAREIRO NETO  
Cargo/Função: (11630) DGA-9 SERVIDOR  
Un. Adm: (164321) GER ESPECIALIZADA EM CRIMES DE ALTA  
TECNOLOGIA  
A Partir de: 01/05/2023 Até 01/05/2023

## Processo N.:

Nome: (234462/1) DJALMA MONGE DIAS  
Cargo/Função: (9200) ESCRIVAO DE POLICIA/LC318/407  
Un. Adm: (154105) DEL ESP DE REPRESSAO A  
ENTORPECENTES  
A Partir de: 03/05/2023 Até 03/05/2023

## Processo N.:

Nome: (96079/1) DOMINGOS SEVERO DOS SANTOS  
Cargo/Função: (9200) ESCRIVAO DE POLICIA/LC318/407  
Un. Adm: (164453) DEL ESP DE FRONTEIRA  
A Partir de: 01/05/2023 Até 01/05/2023

## Processo N.:

Nome: (92125/1) DOROTEU SODRE DOS SANTOS NETO  
Cargo/Função: (9175) INVESTIGADOR DE POLICIA/LC344/407  
Un. Adm: (133159) DEL ESP DEFESA DIREITOS CRIANCA  
ADOLESCENTE CBA  
A Partir de: 02/05/2023 Até 02/05/2023

## Processo N.:

Nome: (97459/1) ECILMAN RONDON CARVALHO  
Cargo/Função: (9175) INVESTIGADOR DE POLICIA/LC344/407  
Un. Adm: (212776) 1 DEL DE POLICIA DE CUIABA  
A Partir de: 03/05/2023 Até 03/05/2023

## Processo N.:

Nome: (136312/1) EDILSON PEREIRA LIZ  
Cargo/Função: (9175) INVESTIGADOR DE POLICIA/LC344/407  
Un. Adm: (134406) DEL DE POLICIA DE SINOP  
A Partir de: 02/05/2023 Até 02/05/2023

## Processo N.:

Nome: (85402/2) EDINA RODRIGUES DE CASTRO  
Cargo/Função: (9175) INVESTIGADOR DE POLICIA/LC344/407  
Un. Adm: (134406) DEL DE POLICIA DE SINOP  
A Partir de: 02/05/2023 Até 02/05/2023

## Processo N.:

Nome: (268292/1) EDNA BALBINO DE SOUZA OLIVEIRA  
Cargo/Função: (9175) INVESTIGADOR DE POLICIA/LC344/407  
Un. Adm: (177687) DEL DE POLICIA DE PRIMAVERA DO LESTE  
A Partir de: 01/05/2023 Até 01/05/2023

## Processo N.:

Nome: (259684/1) EDSO BORGHETI  
Cargo/Função: (11665) FUNCAO DGA 10 LC/266  
Un. Adm: (134406) DEL DE POLICIA DE SINOP  
A Partir de: 03/05/2023 Até 03/05/2023

## Processo N.:

Nome: (120116/2) ELAINE SIQUEIRA ROSA  
Cargo/Função: (9175) INVESTIGADOR DE POLICIA/LC344/407  
Un. Adm: (133159) DEL ESP DEFESA DIREITOS CRIANCA  
ADOLESCENTE CBA  
A Partir de: 02/05/2023 Até 02/05/2023

## Processo N.:

Nome: (97464/1) ELENIR AUXILIADORA DA SILVA NAVES CORREIA  
Cargo/Função: (9175) INVESTIGADOR DE POLICIA/LC344/407  
Un. Adm: (164496) DEL VIRTUAL  
A Partir de: 03/05/2023 Até 03/05/2023

## Processo N.:

Nome: (116053/3) ELIANA SILVEIRA PENTEADO ALVES  
Cargo/Função: (9200) ESCRIVAO DE POLICIA/LC318/407  
Un. Adm: (133132) DEL ESP DEF CONS REPRESSAO FRAUDES  
COMBUST CBA  
A Partir de: 01/05/2023 Até 01/05/2023

## Processo N.:

Nome: (103805/2) ELISABETH MARIA TEIXEIRA DA SILVA  
Cargo/Função: (9175) INVESTIGADOR DE POLICIA/LC344/407  
Un. Adm: (164496) DEL VIRTUAL  
A Partir de: 02/05/2023 Até 02/05/2023

## Processo N.:

Nome: (92227/1) ELSON FERNANDES DA MATA  
Cargo/Função: (9175) INVESTIGADOR DE POLICIA/LC344/407  
Un. Adm: (133140) DEL ESP DO ADOLESCENTE CBA  
A Partir de: 02/05/2023 Até 02/05/2023

## Processo N.:

Nome: (137155/3) ELTON CITADELLA  
Cargo/Função: (9200) ESCRIVAO DE POLICIA/LC318/407  
Un. Adm: (134406) DEL DE POLICIA DE SINOP  
A Partir de: 03/05/2023 Até 03/05/2023

## Processo N.:

Nome: (231059/2) ELTON NOGUEIRA BARBOSA DE LIMA  
Cargo/Função: (9175) INVESTIGADOR DE POLICIA/LC344/407  
Un. Adm: (154105) DEL ESP DE REPRESSAO A  
ENTORPECENTES  
A Partir de: 03/05/2023 Até 03/05/2023

## Processo N.:

Nome: (44068/1) EMIVALDO MIRANDA DE AMORIM  
Cargo/Função: (9175) INVESTIGADOR DE POLICIA/LC344/407  
Un. Adm: (133280) DEL DE POLICIA DE STO ANTONIO DO  
LEVERGER  
A Partir de: 02/05/2023 Até 02/05/2023

## Processo N.:

Nome: (108206/1) ENILMAN CONCEICAO RONDON PEREIRA  
Cargo/Função: (9175) INVESTIGADOR DE POLICIA/LC344/407  
Un. Adm: (133140) DEL ESP DO ADOLESCENTE CBA  
A Partir de: 02/05/2023 Até 02/05/2023

## Processo N.:

Nome: (97320/1) EVANDRO ARAUJO CAVALCANTE  
Cargo/Função: (11665) FUNCAO DGA 10 LC/266  
Un. Adm: (133701) DEL ESP DE DEFESA DA MULHER DE  
CACERES  
A Partir de: 01/05/2023 Até 01/05/2023

## Processo N.:

Nome: (259713/1) FABIANA BEHM KRELING THEODORO  
Cargo/Função: (9200) ESCRIVAO DE POLICIA/LC318/407  
Un. Adm: (133124) DEL ESP DO MEIO AMBIENTE  
A Partir de: 01/05/2023 Até 01/05/2023

## Processo N.:

Nome: (110169/2) FABIANE REWEL BEZERRA  
Cargo/Função: (9175) INVESTIGADOR DE POLICIA/LC344/407  
Un. Adm: (133159) DEL ESP DEFESA DIREITOS CRIANCA  
ADOLESCENTE CBA  
A Partir de: 12/05/2023 Até 12/05/2023

## Processo N.:

Nome: (92211/1) FABIANO SEBASTIAO DA SILVA  
Cargo/Função: (9175) INVESTIGADOR DE POLICIA/LC344/407  
Un. Adm: (133140) DEL ESP DO ADOLESCENTE CBA  
A Partir de: 02/05/2023 Até 02/05/2023

## Processo N.:

Nome: (259732/1) FABIO AUGUSTO LEANDRO  
Cargo/Função: (9175) INVESTIGADOR DE POLICIA/LC344/407  
Un. Adm: (134406) DEL DE POLICIA DE SINOP  
A Partir de: 01/05/2023 Até 01/05/2023

## Processo N.:

Nome: (234301/1) FABRICIO GONCALVES PASSBERG  
Cargo/Função: (9175) INVESTIGADOR DE POLICIA/LC344/407  
Un. Adm: (134406) DEL DE POLICIA DE SINOP  
A Partir de: 03/05/2023 Até 03/05/2023

## Processo N.:

Nome: (117448/5) FAGNER SILVA DE OLIVEIRA  
Cargo/Função: (9175) INVESTIGADOR DE POLICIA/LC344/407  
Un. Adm: (164453) DEL ESP DE FRONTEIRA  
A Partir de: 18/05/2023 Até 18/05/2023

## Processo N.:

Nome: (134786/11) FERNANDO DE OLIVEIRA VIEIRA  
Cargo/Função: (9175) INVESTIGADOR DE POLICIA/LC344/407  
Un. Adm: (133159) DEL ESP DEFESA DIREITOS CRIANCA  
ADOLESCENTE CBA  
A Partir de: 01/05/2023 Até 01/05/2023

## Processo N.:

Nome: (105334/19) FLADEMIR ALEXANDRE DALAZEN  
Cargo/Função: (9175) INVESTIGADOR DE POLICIA/LC344/407  
Un. Adm: (134406) DEL DE POLICIA DE SINOP  
A Partir de: 01/05/2023 Até 01/05/2023

## Processo N.:

Nome: (75975/3) GEILA MARIA DA SILVA BRAZ  
Cargo/Função: (9175) INVESTIGADOR DE POLICIA/LC344/407  
Un. Adm: (212776) 1 DEL DE POLICIA DE CUIABA  
A Partir de: 03/05/2023 Até 03/05/2023

## Processo N.:

Nome: (75140/14) GELZA MOREIRA DOS SANTOS FARIAS  
Cargo/Função: (9175) INVESTIGADOR DE POLICIA/LC344/407  
Un. Adm: (133515) DEL ESP DE DEFESA DA MULHER BARRA DO GARCAS  
A Partir de: 03/05/2023 Até 03/05/2023

## Processo N.:

Nome: (126316/5) GENESIO ARAKAKI JUNIOR  
Cargo/Função: (9175) INVESTIGADOR DE POLICIA/LC344/407  
Un. Adm: (133159) DEL ESP DEFESA DIREITOS CRIANCA ADOLESCENTE CBA  
A Partir de: 03/05/2023 Até 03/05/2023

## Processo N.:

Nome: (92135/1) GENILDO ALVES RIBEIRO  
Cargo/Função: (9175) INVESTIGADOR DE POLICIA/LC344/407  
Un. Adm: (164453) DEL ESP DE FRONTEIRA  
A Partir de: 01/05/2023 Até 01/05/2023

## Processo N.:

Nome: (110890/2) GERSON RODRIGUES DE ASSIS  
Cargo/Função: (9175) INVESTIGADOR DE POLICIA/LC344/407  
Un. Adm: (133094) DEL ESP DE HOMICIDIO E PROTECAO A PESSOA CBA  
A Partir de: 01/05/2023 Até 01/05/2023

## Processo N.:

Nome: (234447/1) GILBERTO PINTO FUNES JUNIOR  
Cargo/Função: (9200) ESCRIVAO DE POLICIA/LC318/407  
Un. Adm: (134406) DEL DE POLICIA DE SINOP  
A Partir de: 03/05/2023 Até 03/05/2023

## Processo N.:

Nome: (95715/1) GILSON ANDRE CARDOSO DE ALCANTARA  
Cargo/Função: (9175) INVESTIGADOR DE POLICIA/LC344/407  
Un. Adm: (134406) DEL DE POLICIA DE SINOP  
A Partir de: 01/05/2023 Até 01/05/2023

## Processo N.:

Nome: (97322/1) GLAUCIA DA COSTA GARCIA  
Cargo/Função: (9200) ESCRIVAO DE POLICIA/LC318/407  
Un. Adm: (133701) DEL ESP DE DEFESA DA MULHER DE CACERES  
A Partir de: 04/05/2023 Até 04/05/2023

## Processo N.:

Nome: (259727/1) GUSTAVO GALVAN  
Cargo/Função: (9175) INVESTIGADOR DE POLICIA/LC344/407  
Un. Adm: (134406) DEL DE POLICIA DE SINOP  
A Partir de: 01/05/2023 Até 01/05/2023

## Processo N.:

Nome: (251997/1) GUTEMBERG DE LUCENA ALMEIDA  
Cargo/Função: (2348) DELEGADO DE POLICIA  
Un. Adm: (154105) DEL ESP DE REPRESSAO A ENTORPECENTES  
A Partir de: 01/05/2023 Até 01/05/2023

## Processo N.:

Nome: (95867/1) HEDMARA DE BARROS CRUZ NASCIMENTO  
Cargo/Função: (11665) FUNCAO DGA 10 LC/266  
Un. Adm: (133132) DEL ESP DEF CONS REPRESSAO FRAUDES COMBUST CBA  
A Partir de: 03/05/2023 Até 03/05/2023

## Processo N.:

Nome: (97572/1) HELITON JOSE CONCEICAO  
Cargo/Função: (9175) INVESTIGADOR DE POLICIA/LC344/407  
Un. Adm: (133124) DEL ESP DO MEIO AMBIENTE  
A Partir de: 02/05/2023 Até 02/05/2023

## Processo N.:

Nome: (203543/1) HUMBERTO ABRAAO MENDES DOURADO  
Cargo/Função: (9175) INVESTIGADOR DE POLICIA/LC344/407  
Un. Adm: (133515) DEL ESP DE DEFESA DA MULHER BARRA DO GARCAS  
A Partir de: 01/05/2023 Até 01/05/2023

## Processo N.:

Nome: (242134/4) ITAMAR CLEITON SOUZA XAVIER  
Cargo/Função: (9175) INVESTIGADOR DE POLICIA/LC344/407  
Un. Adm: (134600) DEL DE POLICIA DE TANGARA DA SERRA  
A Partir de: 01/03/2023 Até 01/03/2023

## Processo N.:

Nome: (97342/1) ITAMAR TOCANTINS DE MORAES  
Cargo/Função: (9175) INVESTIGADOR DE POLICIA/LC344/407  
Un. Adm: (133124) DEL ESP DO MEIO AMBIENTE  
A Partir de: 01/05/2023 Até 01/05/2023

## Processo N.:

Nome: (268303/1) IVAN MENDES MALHEIROS JUNIOR  
Cargo/Função: (9175) INVESTIGADOR DE POLICIA/LC344/407  
Un. Adm: (154105) DEL ESP DE REPRESSAO A ENTORPECENTES  
A Partir de: 02/05/2023 Até 02/05/2023

## Processo N.:

Nome: (82637/13) IVONE DA COSTA GALINDO  
Cargo/Função: (9175) INVESTIGADOR DE POLICIA/LC344/407  
Un. Adm: (222321) DEL ESPECIALIZADA DE DELITOS CONTRA A PESSOA IDOSA  
A Partir de: 02/05/2023 Até 02/05/2023

## Processo N.:

Nome: (268068/1) JAIME ELIAS MOREIRA  
Cargo/Função: (9175) INVESTIGADOR DE POLICIA/LC344/407  
Un. Adm: (134406) DEL DE POLICIA DE SINOP  
A Partir de: 01/05/2023 Até 01/05/2023

## Processo N.:

Nome: (108252/1) JAMMES STAINER DOS SANTOS LUCAS  
Cargo/Função: (9175) INVESTIGADOR DE POLICIA/LC344/407  
Un. Adm: (133124) DEL ESP DO MEIO AMBIENTE  
A Partir de: 01/05/2023 Até 01/05/2023

## Processo N.:

Nome: (234376/1) JANDUI JEAN DA SILVA  
Cargo/Função: (9175) INVESTIGADOR DE POLICIA/LC344/407  
Un. Adm: (133280) DEL DE POLICIA DE STO ANTONIO DO LEVERGER  
A Partir de: 02/05/2023 Até 02/05/2023

## Processo N.:

Nome: (117302/2) JAQUELINE FERNANDES SOUZA  
Cargo/Função: (9200) ESCRIVAO DE POLICIA/LC318/407  
Un. Adm: (133140) DEL ESP DO ADOLESCENTE CBA  
A Partir de: 04/05/2023 Até 04/05/2023

## Processo N.:

Nome: (85000/2) JEAN ADRIANO MEIRA TEIXEIRA  
Cargo/Função: (9175) INVESTIGADOR DE POLICIA/LC344/407  
Un. Adm: (134600) DEL DE POLICIA DE TANGARA DA SERRA  
A Partir de: 08/03/2023 Até 08/03/2023

## Processo N.:

Nome: (123900/3) JEAN CLEYTON DA SILVA  
Cargo/Função: (9175) INVESTIGADOR DE POLICIA/LC344/407  
Un. Adm: (134406) DEL DE POLICIA DE SINOP  
A Partir de: 01/05/2023 Até 01/05/2023

## Processo N.:

Nome: (234417/1) JEFERSON BARONIO  
Cargo/Função: (9200) ESCRIVAO DE POLICIA/LC318/407  
Un. Adm: (134406) DEL DE POLICIA DE SINOP  
A Partir de: 03/05/2023 Até 03/05/2023

## Processo N.:

Nome: (234368/1) JEFFERSON MICHUURA  
Cargo/Função: (9175) INVESTIGADOR DE POLICIA/LC344/407  
Un. Adm: (154105) DEL ESP DE REPRESSAO A  
ENTORPECENTES  
A Partir de: 02/05/2023 Até 02/05/2023

## Processo N.:

Nome: (108154/1) JOAO MANOEL DA SILVA FILHO  
Cargo/Função: (9175) INVESTIGADOR DE POLICIA/LC344/407  
Un. Adm: (134406) DEL DE POLICIA DE SINOP  
A Partir de: 03/05/2023 Até 03/05/2023

## Processo N.:

Nome: (242440/1) JOAQUIM LEITAO JUNIOR  
Cargo/Função: (2348) DELEGADO DE POLICIA  
Un. Adm: (133531) DEL ESP DE ROUBOS E FURTOS B DO  
GARCAS  
A Partir de: 15/03/2023 Até 15/03/2023

## Processo N.:

Nome: (71422/4) JORGE RAIMUNDO DE SOUSA  
Cargo/Função: (9175) INVESTIGADOR DE POLICIA/LC344/407  
Un. Adm: (133701) DEL ESP DE DEFESA DA MULHER DE  
CACERES  
A Partir de: 03/05/2023 Até 03/05/2023

## Processo N.:

Nome: (88718/2) JOSAIR FERREIRA DE SOUZA  
Cargo/Função: (9175) INVESTIGADOR DE POLICIA/LC344/407  
Un. Adm: (212776) 1 DEL DE POLICIA DE CUIABA  
A Partir de: 03/05/2023 Até 03/05/2023

## Processo N.:

Nome: (259765/1) JOSE APARECIDO JESUS DA SILVA  
Cargo/Função: (9175) INVESTIGADOR DE POLICIA/LC344/407  
Un. Adm: (177369) DEL DE POLICIA DE PORTO ALEGRE DO  
NORTE  
A Partir de: 01/05/2023 Até 01/05/2023

## Processo N.:

Nome: (259786/1) JOSE AUGUSTO ROLOFF  
Cargo/Função: (9175) INVESTIGADOR DE POLICIA/LC344/407  
Un. Adm: (133140) DEL ESP DO ADOLESCENTE CBA  
A Partir de: 02/05/2023 Até 02/05/2023

## Processo N.:

Nome: (268030/1) JOSE DA SILVA ARAUJO JUNIOR  
Cargo/Função: (9175) INVESTIGADOR DE POLICIA/LC344/407  
Un. Adm: (134406) DEL DE POLICIA DE SINOP  
A Partir de: 17/05/2023 Até 17/05/2023

## Processo N.:

Nome: (114837/2) JOSENICE PRISCILA DA SILVA COSTA  
Cargo/Função: (9200) ESCRIVAO DE POLICIA/LC318/407  
Un. Adm: (133124) DEL ESP DO MEIO AMBIENTE  
A Partir de: 01/05/2023 Até 01/05/2023

## Processo N.:

Nome: (45071/13) JOSENIL BRAZ DA SILVA  
Cargo/Função: (11665) FUNCAO DGA 10 LC/266  
Un. Adm: (133280) DEL DE POLICIA DE STO ANTONIO DO  
LEVERGER  
A Partir de: 03/05/2023 Até 03/05/2023

## Processo N.:

Nome: (96041/13) JOSIANE AZEVEDO DA SILVA  
Cargo/Função: (11665) FUNCAO DGA 10 LC/266  
Un. Adm: (133515) DEL ESP DE DEFESA DA MULHER BARRA DO  
GARCAS  
A Partir de: 01/05/2023 Até 01/05/2023

## Processo N.:

Nome: (80576/13) JOSIAS JOSE DE FIGUEIREDO  
Cargo/Função: (9175) INVESTIGADOR DE POLICIA/LC344/407  
Un. Adm: (133140) DEL ESP DO ADOLESCENTE CBA  
A Partir de: 02/05/2023 Até 02/05/2023

## Processo N.:

Nome: (136943/1) JOSINO SERRA NETO  
Cargo/Função: (9175) INVESTIGADOR DE POLICIA/LC344/407  
Un. Adm: (133302) DEL ESP DE ROUBOS E FURTOS CUIABA  
A Partir de: 01/05/2023 Até 01/05/2023

## Processo N.:

Nome: (74918/2) JOTONE CASSIANO PINHEIRO  
Cargo/Função: (9175) INVESTIGADOR DE POLICIA/LC344/407  
Un. Adm: (133280) DEL DE POLICIA DE STO ANTONIO DO  
LEVERGER  
A Partir de: 01/05/2023 Até 01/05/2023

## Processo N.:

Nome: (97415/1) JUCELIA ARRUDA FRABETTI  
Cargo/Função: (9175) INVESTIGADOR DE POLICIA/LC344/407  
Un. Adm: (133140) DEL ESP DO ADOLESCENTE CBA  
A Partir de: 21/05/2023 Até 21/05/2023

## Processo N.:

Nome: (268274/1) JULIO CEZAR DE LIMA CERQUEIRA  
Cargo/Função: (9175) INVESTIGADOR DE POLICIA/LC344/407  
Un. Adm: (133124) DEL ESP DO MEIO AMBIENTE  
A Partir de: 02/05/2023 Até 02/05/2023

## Processo N.:

Nome: (203711/1) JUNIO ALMEIDA RAMOS  
Cargo/Função: (9175) INVESTIGADOR DE POLICIA/LC344/407  
Un. Adm: (164453) DEL ESP DE FRONTEIRA  
A Partir de: 01/05/2023 Até 01/05/2023

## Processo N.:

Nome: (203470/1) KALMAX WANTOIL SANTOS  
Cargo/Função: (9175) INVESTIGADOR DE POLICIA/LC344/407  
Un. Adm: (133280) DEL DE POLICIA DE STO ANTONIO DO  
LEVERGER  
A Partir de: 01/05/2023 Até 01/05/2023

## Processo N.:

Nome: (200157/2) KARINA DE LIMA SEVERINO  
Cargo/Função: (9175) INVESTIGADOR DE POLICIA/LC344/407  
Un. Adm: (154105) DEL ESP DE REPRESSAO A  
ENTORPECENTES  
A Partir de: 01/05/2023 Até 01/05/2023

## Processo N.:

Nome: (136319/1) KARINA HASSEM D OLIVEIRA BORGES  
Cargo/Função: (9175) INVESTIGADOR DE POLICIA/LC344/407  
Un. Adm: (133515) DEL ESP DE DEFESA DA MULHER BARRA DO  
GARCAS  
A Partir de: 03/05/2023 Até 03/05/2023

## Processo N.:

Nome: (97485/1) KATIA MARIA MATOS ALENCAR DE OLIVEIRA  
Cargo/Função: (9175) INVESTIGADOR DE POLICIA/LC344/407  
Un. Adm: (133493) DEL REGIONAL DE BARRA DO GARCAS  
A Partir de: 02/03/2023 Até 02/03/2023

## Processo N.:

Nome: (203446/1) KATIANA CORREIA DA SILVA  
Cargo/Função: (9175) INVESTIGADOR DE POLICIA/LC344/407  
Un. Adm: (154105) DEL ESP DE REPRESSAO A  
ENTORPECENTES  
A Partir de: 03/05/2023 Até 03/05/2023

## Processo N.:

Nome: (234346/1) KEILA REGINA SANTIAGO  
Cargo/Função: (9175) INVESTIGADOR DE POLICIA/LC344/407  
Un. Adm: (164453) DEL ESP DE FRONTEIRA  
A Partir de: 05/05/2023 Até 05/05/2023

## Processo N.:

Nome: (203460/1) KEISON SOARES DE SOUZA SABINO  
Cargo/Função: (11665) FUNCAO DGA 10 LC/266  
Un. Adm: (154105) DEL ESP DE REPRESSAO A  
ENTORPECENTES  
A Partir de: 01/05/2023 Até 01/05/2023

## Processo N.:

Nome: (92129/1) LAURA ANGELICA DE ARAUJO VIEGAS  
Cargo/Função: (9175) INVESTIGADOR DE POLICIA/LC344/407  
Un. Adm: (133612) DEL DE POLICIA DE CACERES  
A Partir de: 12/05/2023 Até 12/05/2023

## Processo N.:

Nome: (259813/1) LAURA ARAUJO DA COSTA SIQUEIRA  
Cargo/Função: (9175) INVESTIGADOR DE POLICIA/LC344/407  
Un. Adm: (133124) DEL ESP DO MEIO AMBIENTE  
A Partir de: 03/05/2023 Até 03/05/2023

## Processo N.:

Nome: (234255/2) LAURI ROMUALDO DA SILVA  
Cargo/Função: (11665) FUNCAO DGA 10 LC/266  
Un. Adm: (134600) DEL DE POLICIA DE TANGARA DA SERRA  
A Partir de: 19/03/2023 Até 19/03/2023

## Processo N.:

Nome: (234329/1) LEANDRO BATAIELLO  
Cargo/Função: (9200) ESCRIVAO DE POLICIA/LC318/407  
Un. Adm: (134406) DEL DE POLICIA DE SINOP  
A Partir de: 03/05/2023 Até 03/05/2023

## Processo N.:

Nome: (234303/1) LEANDRO DE ARRUDA FERRO  
Cargo/Função: (9175) INVESTIGADOR DE POLICIA/LC344/407  
Un. Adm: (133159) DEL ESP DEFESA DIREITOS CRIANCA ADOLESCENTE CBA  
A Partir de: 01/05/2023 Até 01/05/2023

## Processo N.:

Nome: (259823/1) LEANDRO PETRY  
Cargo/Função: (9200) ESCRIVAO DE POLICIA/LC318/407  
Un. Adm: (133515) DEL ESP DE DEFESA DA MULHER BARRA DO GARCAS  
A Partir de: 01/05/2023 Até 01/05/2023

## Processo N.:

Nome: (32707/1) LENIS BRASILEIRO BORGES  
Cargo/Função: (9200) ESCRIVAO DE POLICIA/LC318/407  
Un. Adm: (164496) DEL VIRTUAL  
A Partir de: 02/05/2023 Até 02/05/2023

## Processo N.:

Nome: (108310/1) LEODOVINO LIBERATO DA SILVA  
Cargo/Função: (9175) INVESTIGADOR DE POLICIA/LC344/407  
Un. Adm: (133140) DEL ESP DO ADOLESCENTE CBA  
A Partir de: 02/05/2023 Até 02/05/2023

## Processo N.:

Nome: (234330/1) LEONARDO BRUNO ARAUJO DA SILVA  
Cargo/Função: (9200) ESCRIVAO DE POLICIA/LC318/407  
Un. Adm: (133280) DEL DE POLICIA DE STO ANTONIO DO LEVERGER  
A Partir de: 03/05/2023 Até 03/05/2023

## Processo N.:

Nome: (203440/1) LEONARDO FARIA ENORE DA SILVA  
Cargo/Função: (11665) FUNCAO DGA 10 LC/266  
Un. Adm: (133132) DEL ESP DEF CONS REPRESSAO FRAUDES COMBUST CBA  
A Partir de: 02/05/2023 Até 02/05/2023

## Processo N.:

Nome: (259814/1) LEONARDO SOUSA BARBOSA  
Cargo/Função: (9175) INVESTIGADOR DE POLICIA/LC344/407  
Un. Adm: (133132) DEL ESP DEF CONS REPRESSAO FRAUDES COMBUST CBA  
A Partir de: 01/05/2023 Até 01/05/2023

## Processo N.:

Nome: (136143/1) LUCIANA CELESTINA SIQUEIRA  
Cargo/Função: (9200) ESCRIVAO DE POLICIA/LC318/407  
Un. Adm: (133515) DEL ESP DE DEFESA DA MULHER BARRA DO GARCAS  
A Partir de: 03/05/2023 Até 03/05/2023

## Processo N.:

Nome: (234413/1) LUCIANA SOUZA MACIEL MARTINS  
Cargo/Função: (11665) FUNCAO DGA 10 LC/266  
Un. Adm: (133140) DEL ESP DO ADOLESCENTE CBA  
A Partir de: 03/05/2023 Até 03/05/2023

## Processo N.:

Nome: (268156/1) LUCIANO GOMES RAMOS  
Cargo/Função: (9175) INVESTIGADOR DE POLICIA/LC344/407  
Un. Adm: (133280) DEL DE POLICIA DE STO ANTONIO DO LEVERGER  
A Partir de: 02/05/2023 Até 02/05/2023

## Processo N.:

Nome: (94056/2) LUCIANO SANTOS  
Cargo/Função: (11630) DGA-9 SERVIDOR  
Un. Adm: (164259) GER DE INTELIGENCIA ESTRATEGICA  
A Partir de: 02/05/2023 Até 02/05/2023

## Processo N.:

Nome: (97540/1) LUCIANO TESTA  
Cargo/Função: (9175) INVESTIGADOR DE POLICIA/LC344/407  
Un. Adm: (164356) GER DE COMBATE AO CRIME ORGANIZADO  
A Partir de: 01/05/2023 Até 01/05/2023

## Processo N.:

Nome: (95723/1) LUCILENE RODRIGUES DA SILVA FIGUEIREDO  
Cargo/Função: (9200) ESCRIVAO DE POLICIA/LC318/407  
Un. Adm: (154105) DEL ESP DE REPRESSAO A ENTORPECENTES  
A Partir de: 03/05/2023 Até 03/05/2023

## Processo N.:

Nome: (92226/1) LUCIMARA FERNANDA FERRAZ LIMA  
Cargo/Função: (9175) INVESTIGADOR DE POLICIA/LC344/407  
Un. Adm: (133094) DEL ESP DE HOMICIDIO E PROTECAO A PESSOA CBA  
A Partir de: 01/05/2023 Até 01/05/2023

## Processo N.:

Nome: (83881/3) LUCINEIA VICENTE  
Cargo/Função: (9175) INVESTIGADOR DE POLICIA/LC344/407  
Un. Adm: (176915) DEL REGIONAL DE VARZEA GRANDE  
A Partir de: 08/03/2023 Até 08/03/2023

## Processo N.:

Nome: (267983/1) LUCY MARA RODRIGUES DE SOUSA  
Cargo/Função: (9175) INVESTIGADOR DE POLICIA/LC344/407  
Un. Adm: (177369) DEL DE POLICIA DE PORTO ALEGRE DO NORTE  
A Partir de: 02/05/2023 Até 02/05/2023

## Processo N.:

Nome: (101688/1) LUIS FERNANDO PINHEIRO FERREIRA  
Cargo/Função: (11665) FUNCAO DGA 10 LC/266  
Un. Adm: (133140) DEL ESP DO ADOLESCENTE CBA  
A Partir de: 01/05/2023 Até 01/05/2023

## Processo N.:

Nome: (136460/1) LUIZ CARLOS DA SILVA FILHO  
Cargo/Função: (9175) INVESTIGADOR DE POLICIA/LC344/407  
Un. Adm: (133124) DEL ESP DO MEIO AMBIENTE  
A Partir de: 03/05/2023 Até 03/05/2023

## Processo N.:

Nome: (95700/1) LUIZ VITOR DA SILVA NETO  
Cargo/Função: (9200) ESCRIVAO DE POLICIA/LC318/407  
Un. Adm: (133124) DEL ESP DO MEIO AMBIENTE  
A Partir de: 02/05/2023 Até 02/05/2023

## Processo N.:

Nome: (268112/1) LUKA RIZZIERI  
Cargo/Função: (9175) INVESTIGADOR DE POLICIA/LC344/407  
Un. Adm: (154105) DEL ESP DE REPRESSAO A ENTORPECENTES  
A Partir de: 03/05/2023 Até 03/05/2023

## Processo N.:

Nome: (136631/1) LYRA KAMYLA TAQUES SIQUEIRA GONZAGA  
Cargo/Função: (9200) ESCRIVAO DE POLICIA/LC318/407  
Un. Adm: (154105) DEL ESP DE REPRESSAO A ENTORPECENTES  
A Partir de: 01/05/2023 Até 01/05/2023

## Processo N.:

Nome: (137971/5) MACIO MEDEIROS DA SILVA  
Cargo/Função: (9175) INVESTIGADOR DE POLICIA/LC344/407  
Un. Adm: (164453) DEL ESP DE FRONTEIRA  
A Partir de: 03/05/2023 Até 03/05/2023

## Processo N.:

Nome: (126732/12) MAGDA REGINA PEREIRA BARROS ALMEIDA  
Cargo/Função: (9175) INVESTIGADOR DE POLICIA/LC344/407  
Un. Adm: (133701) DEL ESP DE DEFESA DA MULHER DE CACERES  
A Partir de: 02/05/2023 Até 02/05/2023

## Processo N.:

Nome: (95711/1) MANOEL BATISTA DA SILVA  
Cargo/Função: (9175) INVESTIGADOR DE POLICIA/LC344/407  
Un. Adm: (134511) DEL DE POLICIA DE SORRISO  
A Partir de: 03/03/2023 Até 03/03/2023

## Processo N.:

Nome: (44046/1) MANOEL VIEIRA DA SILVA NETO  
Cargo/Função: (9175) INVESTIGADOR DE POLICIA/LC344/407  
Un. Adm: (118761) UNID ESPEC DE CONTR DE MOVIM DE PESSOAL  
A Partir de: 02/05/2023 Até 02/05/2023

## Processo N.:

Nome: (234366/1) MARA LUCIA MISAEL GOMES  
Cargo/Função: (9200) ESCRIVAO DE POLICIA/LC318/407  
Un. Adm: (154105) DEL ESP DE REPRESSAO A ENTORPECENTES  
A Partir de: 03/05/2023 Até 03/05/2023

## Processo N.:

Nome: (136148/1) MARCELA CECILIA VILLA MENDONCA  
Cargo/Função: (9200) ESCRIVAO DE POLICIA/LC318/407  
Un. Adm: (133701) DEL ESP DE DEFESA DA MULHER DE CACERES  
A Partir de: 01/05/2023 Até 01/05/2023

## Processo N.:

Nome: (117829/2) MARCELO AUGUSTO DA SILVA  
Cargo/Função: (9175) INVESTIGADOR DE POLICIA/LC344/407  
Un. Adm: (154105) DEL ESP DE REPRESSAO A ENTORPECENTES  
A Partir de: 01/05/2023 Até 01/05/2023

## Processo N.:

Nome: (242501/1) MARCELO CARVALHO  
Cargo/Função: (2348) DELEGADO DE POLICIA  
Un. Adm: (133116) DEL ESP DE ROUBOS E FURTOS DE VEICULO AUTOM  
A Partir de: 02/05/2023 Até 02/05/2023

## Processo N.:

Nome: (234469/1) MARCELO PINTO NASCIMENTO  
Cargo/Função: (9200) ESCRIVAO DE POLICIA/LC318/407  
Un. Adm: (133159) DEL ESP DEFESA DIREITOS CRIANCA ADOLESCENTE CBA  
A Partir de: 01/05/2023 Até 01/05/2023

## Processo N.:

Nome: (238866/1) MARCILEY MENDES CORREA SANTOS  
Cargo/Função: (9200) ESCRIVAO DE POLICIA/LC318/407  
Un. Adm: (133140) DEL ESP DO ADOLESCENTE CBA  
A Partir de: 02/05/2023 Até 02/05/2023

## Processo N.:

Nome: (94933/1) MARCIO ENGELBERTO FRITSCH  
Cargo/Função: (9175) INVESTIGADOR DE POLICIA/LC344/407  
Un. Adm: (134406) DEL DE POLICIA DE SINOP  
A Partir de: 02/05/2023 Até 02/05/2023

## Processo N.:

Nome: (74944/4) MARCIO MARIO FRANCA DE CAMARGO  
Cargo/Função: (9175) INVESTIGADOR DE POLICIA/LC344/407  
Un. Adm: (177687) DEL DE POLICIA DE PRIMAVERA DO LESTE  
A Partir de: 01/05/2023 Até 01/05/2023

## Processo N.:

Nome: (107894/1) MARCIO XAVIER DA COSTA  
Cargo/Função: (9175) INVESTIGADOR DE POLICIA/LC344/407  
Un. Adm: (133515) DEL ESP DE DEFESA DA MULHER BARRA DO GARCAS  
A Partir de: 02/05/2023 Até 02/05/2023

## Processo N.:

Nome: (44085/1) MARCO ANTONIO VIANA DE MORAES  
Cargo/Função: (9175) INVESTIGADOR DE POLICIA/LC344/407  
Un. Adm: (133140) DEL ESP DO ADOLESCENTE CBA  
A Partir de: 01/05/2023 Até 01/05/2023

## Processo N.:

Nome: (259946/1) MARCO ROBLEDO RIBEIRO DE MAGALHAES CHEGURY  
Cargo/Função: (9175) INVESTIGADOR DE POLICIA/LC344/407  
Un. Adm: (133124) DEL ESP DO MEIO AMBIENTE  
A Partir de: 01/05/2023 Até 01/05/2023

## Processo N.:

Nome: (111803/2) MARCOS ANTONIO RAMOS DE MORAES  
Cargo/Função: (9175) INVESTIGADOR DE POLICIA/LC344/407  
Un. Adm: (154105) DEL ESP DE REPRESSAO A ENTORPECENTES  
A Partir de: 01/05/2023 Até 01/05/2023

## Processo N.:

Nome: (268270/1) MARCUS HENRIQUE DE FREITAS CARDOSO  
Cargo/Função: (9175) INVESTIGADOR DE POLICIA/LC344/407  
Un. Adm: (134406) DEL DE POLICIA DE SINOP  
A Partir de: 02/05/2023 Até 02/05/2023

## Processo N.:

Nome: (44127/1) MARIA APARECIDA GONCALVES BATISTA PEREIRA  
Cargo/Função: (9175) INVESTIGADOR DE POLICIA/LC344/407  
Un. Adm: (133698) DEL ESP DA CRIANCA E DO ADOLESCENTE CACERES  
A Partir de: 10/05/2023 Até 10/05/2023

## Processo N.:

Nome: (259954/1) MARIA CAROLINA DIAS LENHARDT  
Cargo/Função: (9175) INVESTIGADOR DE POLICIA/LC344/407  
Un. Adm: (154105) DEL ESP DE REPRESSAO A ENTORPECENTES  
A Partir de: 03/05/2023 Até 03/05/2023

## Processo N.:

Nome: (234266/1) MARIA CRISTINA DE ALMEIDA  
Cargo/Função: (9175) INVESTIGADOR DE POLICIA/LC344/407  
Un. Adm: (133701) DEL ESP DE DEFESA DA MULHER DE CACERES  
A Partir de: 02/05/2023 Até 02/05/2023

## Processo N.:

Nome: (92216/1) MARIA ELOIZA DOS SANTOS  
Cargo/Função: (9175) INVESTIGADOR DE POLICIA/LC344/407  
Un. Adm: (133280) DEL DE POLICIA DE STO ANTONIO DO LEVERGER  
A Partir de: 03/05/2023 Até 03/05/2023

## Processo N.:

Nome: (51580/3) MARIA MARGARETE DA SILVA  
Cargo/Função: (9200) ESCRIVAO DE POLICIA/LC318/407  
Un. Adm: (164496) DEL VIRTUAL  
A Partir de: 02/05/2023 Até 02/05/2023

## Processo N.:

Nome: (268290/1) MARIANA PAULA MORAES  
Cargo/Função: (9175) INVESTIGADOR DE POLICIA/LC344/407  
Un. Adm: (164453) DEL ESP DE FRONTEIRA  
A Partir de: 02/05/2023 Até 02/05/2023

## Processo N.:

Nome: (234310/1) MARINEIDE SOUZA DA SILVA  
Cargo/Função: (9175) INVESTIGADOR DE POLICIA/LC344/407  
Un. Adm: (164496) DEL VIRTUAL  
A Partir de: 03/05/2023 Até 03/05/2023

## Processo N.:

Nome: (96298/3) MARIO MARCIO DA SILVA LIMA  
Cargo/Função: (9175) INVESTIGADOR DE POLICIA/LC344/407  
Un. Adm: (133701) DEL ESP DE DEFESA DA MULHER DE CACERES  
A Partir de: 01/05/2023 Até 01/05/2023

## Processo N.:

Nome: (136488/1) MARIO MARCIO PEREIRA  
Cargo/Função: (9175) INVESTIGADOR DE POLICIA/LC344/407  
Un. Adm: (134511) DEL DE POLICIA DE SORRISO  
A Partir de: 03/03/2023 Até 03/03/2023

## Processo N.:

Nome: (259943/1) MARIO SERGIO SILVA SOUZA  
Cargo/Função: (9175) INVESTIGADOR DE POLICIA/LC344/407  
Un. Adm: (133140) DEL ESP DO ADOLESCENTE CBA  
A Partir de: 03/05/2023 Até 03/05/2023

## Processo N.:

Nome: (58617/15) MARLON TAVARES ROLDAO  
Cargo/Função: (9200) ESCRIVAO DE POLICIA/LC318/407  
Un. Adm: (133515) DEL ESP DE DEFESA DA MULHER BARRA DO GARCAS  
A Partir de: 02/05/2023 Até 02/05/2023

## Processo N.:

Nome: (268083/1) MARLON UEDER BELLONI CEZARINO  
Cargo/Função: (9175) INVESTIGADOR DE POLICIA/LC344/407  
Un. Adm: (177687) DEL DE POLICIA DE PRIMAVERA DO LESTE  
A Partir de: 01/05/2023 Até 01/05/2023

## Processo N.:

Nome: (101696/1) MARTA DOS SANTOS  
Cargo/Função: (9175) INVESTIGADOR DE POLICIA/LC344/407  
Un. Adm: (133590) DEL REGIONAL DE CACERES  
A Partir de: 12/05/2023 Até 12/05/2023

## Processo N.:

Nome: (103822/2) MAURILIO DIAS DE AMORIM  
Cargo/Função: (9175) INVESTIGADOR DE POLICIA/LC344/407  
Un. Adm: (133280) DEL DE POLICIA DE STO ANTONIO DO LEVERGER  
A Partir de: 02/05/2023 Até 02/05/2023

## Processo N.:

Nome: (98659/2) MESSIAS DE SOUZA SANTOS  
Cargo/Função: (9200) ESCRIVAO DE POLICIA/LC318/407  
Un. Adm: (133159) DEL ESP DEFESA DIREITOS CRIANCA ADOLESCENTE CBA  
A Partir de: 02/05/2023 Até 02/05/2023

## Processo N.:

Nome: (247485/7) MEURILIN HIGINO TRAMPUSCH  
Cargo/Função: (9200) ESCRIVAO DE POLICIA/LC318/407  
Un. Adm: (177709) DEL ESP DE ROUBOS E FURTOS PRIMAVERA DO LESTE  
A Partir de: 19/05/2023 Até 19/05/2023

## Processo N.:

Nome: (97438/1) NILTON ARAUJO RAMOS  
Cargo/Função: (9175) INVESTIGADOR DE POLICIA/LC344/407  
Un. Adm: (133124) DEL ESP DO MEIO AMBIENTE  
A Partir de: 10/05/2023 Até 10/05/2023

## Processo N.:

Nome: (85394/2) ODIR DA SILVA AVALOS  
Cargo/Função: (9175) INVESTIGADOR DE POLICIA/LC344/407  
Un. Adm: (154105) DEL ESP DE REPRESSAO A ENTORPECENTES  
A Partir de: 02/05/2023 Até 02/05/2023

## Processo N.:

Nome: (91498/5) ORCILENE CORREA ALVES LUZ  
Cargo/Função: (11665) FUNCAO DGA 10 LC/266  
Un. Adm: (133515) DEL ESP DE DEFESA DA MULHER BARRA DO GARCAS  
A Partir de: 01/05/2023 Até 01/05/2023

## Processo N.:

Nome: (268035/1) OZIAS FERREIRA DE SOUZA  
Cargo/Função: (9175) INVESTIGADOR DE POLICIA/LC344/407  
Un. Adm: (134406) DEL DE POLICIA DE SINOP  
A Partir de: 02/05/2023 Até 02/05/2023

## Processo N.:

Nome: (220601/3) PATRICIA GABALDI BELEM DALLAGNOL  
Cargo/Função: (11665) FUNCAO DGA 10 LC/266  
Un. Adm: (134406) DEL DE POLICIA DE SINOP  
A Partir de: 02/05/2023 Até 02/05/2023

## Processo N.:

Nome: (95692/1) PATRICIA MARTINS MAGIO MAXIMINO DO O  
Cargo/Função: (11630) DGA-9 SERVIDOR  
Un. Adm: (164283) GER DE CONTRA INTELIGENCIA  
A Partir de: 02/05/2023 Até 02/05/2023

## Processo N.:

Nome: (268054/1) PAULO HENRIQUE SILVA DE ALMEIDA  
Cargo/Função: (9175) INVESTIGADOR DE POLICIA/LC344/407  
Un. Adm: (133124) DEL ESP DO MEIO AMBIENTE  
A Partir de: 03/05/2023 Até 03/05/2023

## Processo N.:

Nome: (40555/2) PAULO ROGERIO OLIVEIRA MORAES  
Cargo/Função: (9175) INVESTIGADOR DE POLICIA/LC344/407  
Un. Adm: (154105) DEL ESP DE REPRESSAO A ENTORPECENTES  
A Partir de: 02/05/2023 Até 02/05/2023

## Processo N.:

Nome: (136545/1) PEDRO HERMINIO DE OLIVEIRA CARDOSO  
Cargo/Função: (9175) INVESTIGADOR DE POLICIA/LC344/407  
Un. Adm: (133094) DEL ESP DE HOMICIDIO E PROTECAO A PESSOA CBA  
A Partir de: 02/05/2023 Até 02/05/2023

## Processo N.:

Nome: (234350/1) PETERSON SANTOS DE CAMPOS  
Cargo/Função: (9175) INVESTIGADOR DE POLICIA/LC344/407  
Un. Adm: (164453) DEL ESP DE FRONTEIRA  
A Partir de: 02/05/2023 Até 02/05/2023

## Processo N.:

Nome: (108146/1) RAFAEL PINHEIRO DE FARIAS  
Cargo/Função: (9175) INVESTIGADOR DE POLICIA/LC344/407  
Un. Adm: (133515) DEL ESP DE DEFESA DA MULHER BARRA DO GARCAS  
A Partir de: 03/05/2023 Até 03/05/2023

## Processo N.:

Nome: (233651/2) RAPHAEL DE FRANCA CANDIDO  
Cargo/Função: (9175) INVESTIGADOR DE POLICIA/LC344/407  
Un. Adm: (154105) DEL ESP DE REPRESSAO A ENTORPECENTES  
A Partir de: 03/05/2023 Até 03/05/2023

## Processo N.:

Nome: (137167/1) REJANE HARUMI IMADA MAEDA  
Cargo/Função: (9175) INVESTIGADOR DE POLICIA/LC344/407  
Un. Adm: (154105) DEL ESP DE REPRESSAO A ENTORPECENTES  
A Partir de: 02/05/2023 Até 02/05/2023

## Processo N.:

Nome: (259903/1) RENAN MOIA MORETO  
Cargo/Função: (9175) INVESTIGADOR DE POLICIA/LC344/407  
Un. Adm: (154105) DEL ESP DE REPRESSAO A ENTORPECENTES  
A Partir de: 01/05/2023 Até 01/05/2023

## Processo N.:

Nome: (252727/2) RENATA SANTANA DA SILVA  
Cargo/Função: (9175) INVESTIGADOR DE POLICIA/LC344/407  
Un. Adm: (133701) DEL ESP DE DEFESA DA MULHER DE CACERES  
A Partir de: 04/05/2023 Até 04/05/2023



## Processo N.:

Nome: (68945/4) RENATO MATIAS RAMOS  
Cargo/Função: (9175) INVESTIGADOR DE POLICIA/LC344/407  
Un. Adm: (133701) DEL ESP DE DEFESA DA MULHER DE  
CACERES  
A Partir de: 01/05/2023 Até 01/05/2023

## Processo N.:

Nome: (203855/1) RENATO SANTIAGO DA ROSA  
Cargo/Função: (9175) INVESTIGADOR DE POLICIA/LC344/407  
Un. Adm: (133124) DEL ESP DO MEIO AMBIENTE  
A Partir de: 02/05/2023 Até 02/05/2023

## Processo N.:

Nome: (216030/2) RICARDO DALLA NORA  
Cargo/Função: (9175) INVESTIGADOR DE POLICIA/LC344/407  
Un. Adm: (154105) DEL ESP DE REPRESSAO A  
ENTORPECENTES  
A Partir de: 01/05/2023 Até 01/05/2023

## Processo N.:

Nome: (238745/1) RICARDO RODRIGUES DE ALMEIDA  
Cargo/Função: (9175) INVESTIGADOR DE POLICIA/LC344/407  
Un. Adm: (133515) DEL ESP DE DEFESA DA MULHER BARRA DO  
GARCAS  
A Partir de: 18/05/2023 Até 18/05/2023

## Processo N.:

Nome: (268121/1) ROBERTA DE SOUSA BASTOS  
Cargo/Função: (9175) INVESTIGADOR DE POLICIA/LC344/407  
Un. Adm: (133094) DEL ESP DE HOMICIDIO E PROTECAO A  
PESSOA CBA  
A Partir de: 02/05/2023 Até 02/05/2023

## Processo N.:

Nome: (125698/2) ROBERTO ANDERSON SAGAZ  
Cargo/Função: (9200) ESCRIVAO DE POLICIA/LC318/407  
Un. Adm: (154105) DEL ESP DE REPRESSAO A  
ENTORPECENTES  
A Partir de: 01/05/2023 Até 01/05/2023

## Processo N.:

Nome: (203850/1) RODOLFO FERNANDES RIVEROS  
Cargo/Função: (9175) INVESTIGADOR DE POLICIA/LC344/407  
Un. Adm: (222321) DEL ESPECIALIZADA DE DELITOS CONTRA A  
PESSOA IDOSA  
A Partir de: 01/05/2023 Até 01/05/2023

## Processo N.:

Nome: (234359/1) RODRIGO GABE AMERICO  
Cargo/Função: (9175) INVESTIGADOR DE POLICIA/LC344/407  
Un. Adm: (134406) DEL DE POLICIA DE SINOP  
A Partir de: 01/05/2023 Até 01/05/2023

## Processo N.:

Nome: (133486/2) RODRIGO OLIVEIRA MENDES DE MELO  
Cargo/Função: (9200) ESCRIVAO DE POLICIA/LC318/407  
Un. Adm: (133108) DEL ESP DE CRIMES FAZENDARIOS CONTRA  
ADM PUBLICA  
A Partir de: 02/03/2023 Até 02/03/2023

## Processo N.:

Nome: (95695/1) ROGERIO BORTOLOTI DELGADO  
Cargo/Função: (9175) INVESTIGADOR DE POLICIA/LC344/407  
Un. Adm: (133159) DEL ESP DEFESA DIREITOS CRIANCA  
ADOLESCENTE CBA  
A Partir de: 01/05/2023 Até 01/05/2023

## Processo N.:

Nome: (92156/1) RONICE FRIEDRICH  
Cargo/Função: (9175) INVESTIGADOR DE POLICIA/LC344/407  
Un. Adm: (133124) DEL ESP DO MEIO AMBIENTE  
A Partir de: 03/05/2023 Até 03/05/2023

## Processo N.:

Nome: (52830/10) ROSANA DE FATIMA MOREIRA CARVALHAL  
Cargo/Função: (9175) INVESTIGADOR DE POLICIA/LC344/407  
Un. Adm: (134406) DEL DE POLICIA DE SINOP  
A Partir de: 01/05/2023 Até 01/05/2023

## Processo N.:

Nome: (95873/1) ROSINEI NEVES DA SILVA  
Cargo/Função: (9175) INVESTIGADOR DE POLICIA/LC344/407  
Un. Adm: (133701) DEL ESP DE DEFESA DA MULHER DE  
CACERES  
A Partir de: 02/05/2023 Até 02/05/2023

## Processo N.:

Nome: (203956/1) RUBENS GOMES DOS SANTOS  
Cargo/Função: (9175) INVESTIGADOR DE POLICIA/LC344/407  
Un. Adm: (133515) DEL ESP DE DEFESA DA MULHER BARRA DO  
GARCAS  
A Partir de: 02/05/2023 Até 02/05/2023

## Processo N.:

Nome: (268086/1) SANDRA MARA CARDOSO QUANZ  
Cargo/Função: (9175) INVESTIGADOR DE POLICIA/LC344/407  
Un. Adm: (134406) DEL DE POLICIA DE SINOP  
A Partir de: 02/05/2023 Até 02/05/2023

## Processo N.:

Nome: (101694/1) SATURNINO RODRIGUES DE OLIVEIRA  
Cargo/Função: (9175) INVESTIGADOR DE POLICIA/LC344/407  
Un. Adm: (222321) DEL ESPECIALIZADA DE DELITOS CONTRA A  
PESSOA IDOSA  
A Partir de: 02/05/2023 Até 02/05/2023

## Processo N.:

Nome: (92148/1) SEBASTIAO DE LIMA NETO  
Cargo/Função: (9175) INVESTIGADOR DE POLICIA/LC344/407  
Un. Adm: (134406) DEL DE POLICIA DE SINOP  
A Partir de: 02/05/2023 Até 02/05/2023

## Processo N.:

Nome: (234341/1) SHIRLEY RODRIGUES DA SILVA  
Cargo/Função: (9200) ESCRIVAO DE POLICIA/LC318/407  
Un. Adm: (134406) DEL DE POLICIA DE SINOP  
A Partir de: 02/05/2023 Até 02/05/2023

## Processo N.:

Nome: (242523/1) SIDARTA VIDIGAL DE ALMEIDA  
Cargo/Função: (2348) DELEGADO DE POLICIA  
Un. Adm: (133132) DEL ESP DEF CONS REPRESSAO FRAUDES  
COMBUST CBA  
A Partir de: 02/05/2023 Até 02/05/2023

## Processo N.:

Nome: (115923/2) SILVANA RODRIGUES DA SILVA  
Cargo/Função: (9175) INVESTIGADOR DE POLICIA/LC344/407  
Un. Adm: (133132) DEL ESP DEF CONS REPRESSAO FRAUDES  
COMBUST CBA  
A Partir de: 03/05/2023 Até 03/05/2023

## Processo N.:

Nome: (259931/1) SILVANE DE PAULA AVILA  
Cargo/Função: (9175) INVESTIGADOR DE POLICIA/LC344/407  
Un. Adm: (133140) DEL ESP DO ADOLESCENTE CBA  
A Partir de: 03/05/2023 Até 03/05/2023

## Processo N.:

Nome: (117165/4) SOLANGE PRADO DE SIQUEIRA  
Cargo/Função: (9200) ESCRIVAO DE POLICIA/LC318/407  
Un. Adm: (134406) DEL DE POLICIA DE SINOP  
A Partir de: 02/05/2023 Até 02/05/2023

## Processo N.:

Nome: (259967/1) STEPHANIE DE SOUZA SILVA  
Cargo/Função: (9175) INVESTIGADOR DE POLICIA/LC344/407  
Un. Adm: (154105) DEL ESP DE REPRESSAO A  
ENTORPECENTES  
A Partir de: 03/05/2023 Até 03/05/2023

## Processo N.:

Nome: (44061/1) TELMA LUCIA TOLENTINO DE BARROS  
Cargo/Função: (9175) INVESTIGADOR DE POLICIA/LC344/407  
Un. Adm: (133132) DEL ESP DEF CONS REPRESSAO FRAUDES  
COMBUST CBA  
A Partir de: 02/05/2023 Até 02/05/2023

## Processo N.:

Nome: (86221/5) TELMA TOMOKO ABURAYA  
Cargo/Função: (9175) INVESTIGADOR DE POLICIA/LC344/407  
Un. Adm: (164453) DEL ESP DE FRONTEIRA  
A Partir de: 02/05/2023 Até 02/05/2023

## Processo N.:

Nome: (108308/1) TEREZA MARIA DE NASCIMENTO PEREIRA  
Cargo/Função: (9175) INVESTIGADOR DE POLICIA/LC344/407  
Un. Adm: (133140) DEL ESP DO ADOLESCENTE CBA  
A Partir de: 03/05/2023 Até 03/05/2023

## Processo N.:

Nome: (234166/1) THYAGO CELESTINO PEREIRA  
Cargo/Função: (9200) ESCRIVAO DE POLICIA/LC318/407  
Un. Adm: (134406) DEL DE POLICIA DE SINOP  
A Partir de: 02/05/2023 Até 02/05/2023

## Processo N.:

Nome: (230990/2) TIAGO MANN  
Cargo/Função: (9175) INVESTIGADOR DE POLICIA/LC344/407  
Un. Adm: (134406) DEL DE POLICIA DE SINOP  
A Partir de: 03/05/2023 Até 03/05/2023

## Processo N.:

Nome: (55262/15) VALDENICE VIEIRA LIMA  
Cargo/Função: (9175) INVESTIGADOR DE POLICIA/LC344/407  
Un. Adm: (177369) DEL DE POLICIA DE PORTO ALEGRE DO NORTE  
A Partir de: 02/05/2023 Até 02/05/2023

## Processo N.:

Nome: (118441/2) VALDETE MARTINS SILVA  
Cargo/Função: (9175) INVESTIGADOR DE POLICIA/LC344/407  
Un. Adm: (133124) DEL ESP DO MEIO AMBIENTE  
A Partir de: 04/05/2023 Até 04/05/2023

## Processo N.:

Nome: (231337/2) VANDERLEI NONATO DE SANTANA  
Cargo/Função: (9175) INVESTIGADOR DE POLICIA/LC344/407  
Un. Adm: (164453) DEL ESP DE FRONTEIRA  
A Partir de: 04/05/2023 Até 04/05/2023

## Processo N.:

Nome: (85979/6) VERONICA CONSTANTINO DOS SANTOS MORAIS  
Cargo/Função: (9175) INVESTIGADOR DE POLICIA/LC344/407  
Un. Adm: (133140) DEL ESP DO ADOLESCENTE CBA  
A Partir de: 03/05/2023 Até 03/05/2023

## Processo N.:

Nome: (203575/1) VILANEIDE DIAS DE NORONHA SIQUEIRA  
Cargo/Função: (9175) INVESTIGADOR DE POLICIA/LC344/407  
Un. Adm: (133159) DEL ESP DEFESA DIREITOS CRIANCA ADOLESCENTE CBA  
A Partir de: 03/05/2023 Até 03/05/2023

## Processo N.:

Nome: (108230/1) VILMAR ALVES DA SILVA  
Cargo/Função: (9175) INVESTIGADOR DE POLICIA/LC344/407  
Un. Adm: (133159) DEL ESP DEFESA DIREITOS CRIANCA ADOLESCENTE CBA  
A Partir de: 04/05/2023 Até 04/05/2023

## Processo N.:

Nome: (122750/3) VINICIUS BECK SITKO  
Cargo/Função: (9175) INVESTIGADOR DE POLICIA/LC344/407  
Un. Adm: (134392) DEL REGIONAL DE SINOP  
A Partir de: 03/05/2023 Até 03/05/2023

## Processo N.:

Nome: (259984/1) VIVIANE PEREIRA DE SOUZA  
Cargo/Função: (9175) INVESTIGADOR DE POLICIA/LC344/407  
Un. Adm: (134406) DEL DE POLICIA DE SINOP  
A Partir de: 01/05/2023 Até 01/05/2023

## Processo N.:

Nome: (108771/3) VIVIANE PEREIRA SOUTO DE OLIVEIRA  
Cargo/Função: (9175) INVESTIGADOR DE POLICIA/LC344/407  
Un. Adm: (164496) DEL VIRTUAL  
A Partir de: 02/05/2023 Até 02/05/2023

## Processo N.:

Nome: (136208/1) VOLTAIRE RODRIGUES FREIRE JUNIOR  
Cargo/Função: (9200) ESCRIVAO DE POLICIA/LC318/407  
Un. Adm: (133159) DEL ESP DEFESA DIREITOS CRIANCA ADOLESCENTE CBA  
A Partir de: 03/05/2023 Até 03/05/2023

## Processo N.:

Nome: (230617/2) WALTER MESSIAS DA SILVA JUNIOR  
Cargo/Função: (9175) INVESTIGADOR DE POLICIA/LC344/407  
Un. Adm: (177369) DEL DE POLICIA DE PORTO ALEGRE DO NORTE  
A Partir de: 03/05/2023 Até 03/05/2023

## Processo N.:

Nome: (259957/1) WANDERGLEISSON DE CAMPOS  
Cargo/Função: (9175) INVESTIGADOR DE POLICIA/LC344/407  
Un. Adm: (133124) DEL ESP DO MEIO AMBIENTE  
A Partir de: 03/05/2023 Até 03/05/2023

## Processo N.:

Nome: (127581/2) WDSOON ANDERSON DA SILVA MEDEIRO  
Cargo/Função: (11665) FUNCAO DGA 10 LC/266  
Un. Adm: (154105) DEL ESP DE REPRESSAO A ENTORPECENTES  
A Partir de: 02/05/2023 Até 02/05/2023

## Processo N.:

Nome: (203581/1) WELEM GLEIK NUNES DE ALMEIDA  
Cargo/Função: (9175) INVESTIGADOR DE POLICIA/LC344/407  
Un. Adm: (133132) DEL ESP DEF CONS REPRESSAO FRAUDES COMBUST CBA  
A Partir de: 01/05/2023 Até 01/05/2023

## Processo N.:

Nome: (73603/2) WELLINGTON FLAVIO NATALI  
Cargo/Função: (9175) INVESTIGADOR DE POLICIA/LC344/407  
Un. Adm: (176915) DEL REGIONAL DE VARZEA GRANDE  
A Partir de: 01/03/2023 Até 01/03/2023

## Processo N.:

Nome: (259968/1) WENDERSON PEREIRA OKADA  
Cargo/Função: (9175) INVESTIGADOR DE POLICIA/LC344/407  
Un. Adm: (154105) DEL ESP DE REPRESSAO A ENTORPECENTES  
A Partir de: 03/05/2023 Até 03/05/2023

## Processo N.:

Nome: (107398/2) WESLEY FRANCO DE ANDRADE  
Cargo/Função: (9175) INVESTIGADOR DE POLICIA/LC344/407  
Un. Adm: (177687) DEL DE POLICIA DE PRIMAVERA DO LESTE  
A Partir de: 04/05/2023 Até 04/05/2023

## Processo N.:

Nome: (259932/1) WEVERTON CRESPIM DE OLIVEIRA  
Cargo/Função: (9175) INVESTIGADOR DE POLICIA/LC344/407  
Un. Adm: (134600) DEL DE POLICIA DE TANGARA DA SERRA  
A Partir de: 08/03/2023 Até 08/03/2023

## Processo N.:

Nome: (95664/1) WILSON CANDIDO DE SOUZA  
Cargo/Função: (9175) INVESTIGADOR DE POLICIA/LC344/407  
Un. Adm: (134406) DEL DE POLICIA DE SINOP  
A Partir de: 01/05/2023 Até 01/05/2023

## Processo N.:

Nome: (259971/1) WOYERLEY SANTOS DE MELO  
Cargo/Função: (9175) INVESTIGADOR DE POLICIA/LC344/407  
Un. Adm: (133124) DEL ESP DO MEIO AMBIENTE  
A Partir de: 03/05/2023 Até 03/05/2023

PUBLICADA, REGISTRADA, CUMpra-SE.  
Cuiabá-MT, 20 de Junho de 2023.  
Daniela Silveira Maidel  
Delegada Geral da Polícia Judiciária Civil

BOLETIM DE PESSOAL/PJC/00429/2023  
21/06/2023

DE:

O(A) Delegada Geral da Polícia Judiciária Civil no uso de suas atribuições que lhes são conferidas por lei,

Resolve: RETIFICAR  
Evento: ADICIONAL NOTURNO

Processo N.:

Nome: (97452/1) ANDERSON ROBERTO RICAS SILVA  
Cargo/Função: (9175) INVESTIGADOR DE POLICIA/LC344/407  
Un. Adm: (212776) 1 DEL DE POLICIA DE CUIABA  
A Partir de: 14/02/2023 Até 14/02/2023

PUBLICADA, REGISTRADA, CUMpra-SE.  
Cuiabá-MT, 20 de Junho de 2023.  
Daniela Silveira Maidel  
Delegada Geral da Polícia Judiciária Civil

BOLETIM DE PESSOAL/PJC/00430/2023  
21/06/2023

DE:

O(A) Delegada Geral da Polícia Judiciária Civil no uso de suas atribuições que lhes são conferidas por lei,

Resolve: DEFERIR  
Evento: LICENCA PREMIO - GOZO

Processo N.:

Nome: (82627/4) AGLAE TANIA GOLLIN  
Cargo/Função: (6027) ANALISTA DESENV ECON SOCIAL L 10050  
Quinquênio de Referência: 16/07/2014 Ate 15/07/2019  
A Partir de: 26/06/2023 Até05/07/2023

Processo N.:

Nome: (58580/2) ALCINDO RODRIGUES DA SILVA  
Cargo/Função: (2348) DELEGADO DE POLICIA  
Quinquênio de Referência: 24/09/2011 Ate 23/09/2016  
A Partir de: 10/07/2023 Até19/07/2023

Processo N.:

Nome: (92107/8) ANA CLAUDIA EUFRAZIO DE CAMARGO  
Cargo/Função: (9200) ESCRIVAO DE POLICIA/LC318/407  
Quinquênio de Referência: 30/03/2012 Ate 29/03/2017  
A Partir de: 17/07/2023 Até31/07/2023

Processo N.:

Nome: (119587/2) CARLA DE MELLO MARQUES  
Cargo/Função: (9175) INVESTIGADOR DE POLICIA/LC344/407  
Quinquênio de Referência: 01/10/2012 Ate 30/09/2017  
A Partir de: 23/07/2023 Até21/08/2023

Processo N.:

Nome: (259654/1) CARLOS SILVA ARAUJO  
Cargo/Função: (9175) INVESTIGADOR DE POLICIA/LC344/407  
Quinquênio de Referência: 26/01/2015 Ate 25/01/2020  
A Partir de: 03/07/2023 Até17/07/2023

Processo N.:

Nome: (108188/1) CLEUSAIR APARECIDA FERREIRA BARBOSA ANIBAL  
Cargo/Função: (9175) INVESTIGADOR DE POLICIA/LC344/407  
Quinquênio de Referência: 06/05/2013 Ate 05/05/2018  
A Partir de: 03/07/2023 Até17/07/2023

Processo N.:

Nome: (226051/2) DANILO GERMINARI DE BRITO  
Cargo/Função: (9175) INVESTIGADOR DE POLICIA/LC344/407  
Quinquênio de Referência: 17/12/2010 Ate 16/12/2015  
A Partir de: 01/07/2023 Até30/07/2023

Processo N.:

Nome: (234332/1) DIEGO LEONARDO COLETA ARRUDA  
Cargo/Função: (9200) ESCRIVAO DE POLICIA/LC318/407  
Quinquênio de Referência: 11/09/2013 Ate 10/09/2018  
A Partir de: 13/07/2023 Até11/08/2023

Processo N.:

Nome: (101690/1) EMERSON GONCALVES DA COSTA  
Cargo/Função: (9175) INVESTIGADOR DE POLICIA/LC344/407  
Quinquênio de Referência: 02/09/2012 Ate 01/09/2017  
A Partir de: 03/07/2023 Até01/08/2023

Processo N.:

Nome: (105026/8) FAUSTO SOUZA JURADO MOLINA  
Cargo/Função: (9175) INVESTIGADOR DE POLICIA/LC344/407  
Quinquênio de Referência: 02/06/2008 Ate 01/06/2013  
A Partir de: 15/06/2023 Até14/07/2023

Processo N.:

Nome: (44088/1) GERALDO MAGELA SODRE COSTA  
Cargo/Função: (9175) INVESTIGADOR DE POLICIA/LC344/407  
Quinquênio de Referência: 05/01/2013 Ate 04/01/2018  
A Partir de: 18/07/2023 Até01/08/2023

Processo N.:

Nome: (268305/1) GUSTAVO PEREIRA PACHECO DE ALMEIDA  
Cargo/Função: (9175) INVESTIGADOR DE POLICIA/LC344/407  
Quinquênio de Referência: 19/02/2016 Ate 18/02/2021  
A Partir de: 03/07/2023 Até17/07/2023

Processo N.:

Nome: (95867/1) HEDMARA DE BARROS CRUZ NASCIMENTO  
Cargo/Função: (9200) ESCRIVAO DE POLICIA/LC318/407  
Quinquênio de Referência: 24/09/2011 Ate 23/09/2016  
A Partir de: 06/07/2023 Até20/07/2023

Processo N.:

Nome: (238809/1) HELDER AUGUSTO SANTOS DE ARRUDA  
Cargo/Função: (9175) INVESTIGADOR DE POLICIA/LC344/407  
Quinquênio de Referência: 18/07/2011 Ate 17/07/2016  
A Partir de: 03/07/2023 Até01/08/2023

Processo N.:

Nome: (90679/2) IVANETE MACEDO AMARANTE  
Cargo/Função: (9175) INVESTIGADOR DE POLICIA/LC344/407  
Quinquênio de Referência: 13/11/2015 Ate 12/11/2020  
A Partir de: 17/07/2023 Até15/08/2023

Processo N.:

Nome: (95683/1) JORGE DANIEL DA SILVA PEREIRA  
Cargo/Função: (9175) INVESTIGADOR DE POLICIA/LC344/407  
Quinquênio de Referência: 24/09/2016 Ate 23/09/2021  
A Partir de: 01/07/2023 Até10/07/2023

Processo N.:

Nome: (95683/1) JORGE DANIEL DA SILVA PEREIRA  
Cargo/Função: (9175) INVESTIGADOR DE POLICIA/LC344/407  
Quinquênio de Referência: 24/09/2016 Ate 23/09/2021  
A Partir de: 01/08/2023 Até10/08/2023

Processo N.:

Nome: (95683/1) JORGE DANIEL DA SILVA PEREIRA  
Cargo/Função: (9175) INVESTIGADOR DE POLICIA/LC344/407  
Quinquênio de Referência: 24/09/2016 Ate 23/09/2021  
A Partir de: 01/09/2023 Até10/09/2023

Processo N.:

Nome: (234264/1) JULIANO BACCIN  
Cargo/Função: (9175) INVESTIGADOR DE POLICIA/LC344/407  
Quinquênio de Referência: 22/06/2011 Ate 21/06/2016  
A Partir de: 17/06/2023 Até16/07/2023

Processo N.:

Nome: (230100/2) JULIANO GOMES DA SILVA  
Cargo/Função: (9175) INVESTIGADOR DE POLICIA/LC344/407  
Quinquênio de Referência: 07/02/2011 Ate 06/02/2016  
A Partir de: 03/07/2023 Até01/08/2023

Processo N.:

Nome: (97492/1) KATIA DA SILVA GARCIA  
Cargo/Função: (9200) ESCRIVAO DE POLICIA/LC318/407  
Quinquênio de Referência: 18/03/2012 Ate 17/03/2017  
A Partir de: 03/07/2023 Até17/07/2023

## Processo N.:

Nome: (200164/2) LUIS OTAVIO RIBEIRO  
Cargo/Função: (9200) ESCRIVAO DE POLICIA/LC318/407  
Quinquênio de Referência: 02/05/2008 Ate 01/05/2013  
A Partir de: 18/07/2023 Até01/08/2023

## Processo N.:

Nome: (105554/2) MANOEL VETTORELLO  
Cargo/Função: (9175) INVESTIGADOR DE POLICIA/LC344/407  
Quinquênio de Referência: 15/05/2012 Ate 14/05/2017  
A Partir de: 02/06/2023 Até01/07/2023

## Processo N.:

Nome: (95959/1) MARCIA TOCASHIKI ROCHA  
Cargo/Função: (9200) ESCRIVAO DE POLICIA/LC318/407  
Quinquênio de Referência: 24/09/2016 Ate 23/09/2021  
A Partir de: 12/06/2023 Até11/07/2023

## Processo N.:

Nome: (99087/2) MARCIO SARTORI EKO  
Cargo/Função: (9200) ESCRIVAO DE POLICIA/LC318/407  
Quinquênio de Referência: 01/09/2014 Ate 31/08/2019  
A Partir de: 10/07/2023 Até19/07/2023

## Processo N.:

Nome: (136485/1) MARCO ANTONIO FERREIRA DOS SANTOS  
Cargo/Função: (9175) INVESTIGADOR DE POLICIA/LC344/407  
Quinquênio de Referência: 30/03/2012 Ate 29/03/2017  
A Partir de: 03/07/2023 Até17/07/2023

## Processo N.:

Nome: (44085/1) MARCO ANTONIO VIANA DE MORAES  
Cargo/Função: (9175) INVESTIGADOR DE POLICIA/LC344/407  
Quinquênio de Referência: 05/01/2008 Ate 04/01/2013  
A Partir de: 14/06/2023 Até12/08/2023

## Processo N.:

Nome: (136479/1) MILLENA MENEZES HENRIQUE CARDOSO  
Cargo/Função: (9175) INVESTIGADOR DE POLICIA/LC344/407  
Quinquênio de Referência: 16/04/2007 Ate 15/04/2012  
A Partir de: 20/12/2023 Até29/12/2023

## Processo N.:

Nome: (98460/2) NILTON MOREIRA DA SILVA  
Cargo/Função: (9175) INVESTIGADOR DE POLICIA/LC344/407  
Quinquênio de Referência: 26/03/2012 Ate 25/03/2017  
A Partir de: 07/06/2023 Até21/06/2023

## Processo N.:

Nome: (268075/1) ODALIA GENI DA SILVA  
Cargo/Função: (9175) INVESTIGADOR DE POLICIA/LC344/407  
Quinquênio de Referência: 19/02/2016 Ate 18/02/2021  
A Partir de: 04/07/2023 Até02/08/2023

## Processo N.:

Nome: (259840/1) PATRICIA FRANCISCA DUARTE  
Cargo/Função: (9200) ESCRIVAO DE POLICIA/LC318/407  
Quinquênio de Referência: 26/01/2015 Ate 25/01/2020  
A Partir de: 29/05/2023 Até07/06/2023

## Processo N.:

Nome: (107882/1) PAULO SERGIO DOS SANTOS  
Cargo/Função: (9175) INVESTIGADOR DE POLICIA/LC344/407  
Quinquênio de Referência: 06/05/2003 Ate 05/05/2008  
A Partir de: 28/03/2022 Até26/04/2022

## Processo N.:

Nome: (68945/4) RENATO MATIAS RAMOS  
Cargo/Função: (9175) INVESTIGADOR DE POLICIA/LC344/407  
Quinquênio de Referência: 23/08/2016 Ate 22/08/2021  
A Partir de: 04/07/2023 Até18/07/2023

## Processo N.:

Nome: (136187/1) SOLANGE NILCE DE OLIVEIRA DA SILVA  
Cargo/Função: (9200) ESCRIVAO DE POLICIA/LC318/407  
Quinquênio de Referência: 30/03/2012 Ate 29/03/2017  
A Partir de: 17/07/2023 Até15/08/2023

## Processo N.:

Nome: (234175/1) TIAGO AUGUSTO CORREA MOREIRA  
Cargo/Função: (9175) INVESTIGADOR DE POLICIA/LC344/407  
Quinquênio de Referência: 22/06/2011 Ate 21/06/2016  
A Partir de: 03/07/2023 Até01/08/2023

## Processo N.:

Nome: (79337/3) VALERIA VIRGILIO  
Cargo/Função: (9200) ESCRIVAO DE POLICIA/LC318/407  
Quinquênio de Referência: 24/09/2011 Ate 23/09/2016  
A Partir de: 06/07/2023 Até04/08/2023

## Processo N.:

Nome: (62492/5) VIVIANE DE ARRUDA BARROS  
Cargo/Função: (9175) INVESTIGADOR DE POLICIA/LC344/407  
Quinquênio de Referência: 14/03/2005 Ate 13/03/2010  
A Partir de: 13/06/2023 Até12/07/2023

## Processo N.:

Nome: (78270/5) WAGNER GALVAO DE VASCONCELOS  
Cargo/Função: (9175) INVESTIGADOR DE POLICIA/LC344/407  
Quinquênio de Referência: 06/05/2008 Ate 05/05/2013  
A Partir de: 18/09/2023 Até17/10/2023

## Processo N.:

Nome: (230644/2) WESLEY HENRIQUE DE SIQUEIRA SILVA  
Cargo/Função: (9175) INVESTIGADOR DE POLICIA/LC344/407  
Quinquênio de Referência: 07/02/2011 Ate 06/02/2016  
A Partir de: 08/07/2023 Até17/07/2023

PUBLICADA, REGISTRADA, CUMpra-SE.  
Cuiabá-MT, 20 de Junho de 2023.  
Daniela Silveira Maidel  
Delegada Geral da Polícia Judiciária Civil

BOLETIM DE PESSOAL/PJC/00431/2023  
21/06/2023

DE:

O(A) Delegada Geral da Polícia Judiciária Civil no uso de suas atribuições que lhes são conferidas por lei,

Resolve: RETIFICAR

Evento: LICENCA PREMIO - GOZO

## Processo N.:

Nome: (234327/1) AMANDA GUIMARAES BARROS  
Cargo/Função: (9175) INVESTIGADOR DE POLICIA/LC344/407  
Quinquênio de Referência: 22/06/2011 Ate 21/06/2016  
A Partir de: 26/06/2023 Até10/07/2023

PUBLICADA, REGISTRADA, CUMpra-SE.  
Cuiabá-MT, 20 de Junho de 2023.  
Daniela Silveira Maidel  
Delegada Geral da Polícia Judiciária Civil

## PMMT

## POLÍCIA MILITAR

BOLETIM DE PESSOAL/PM/00253/2023  
21/06/2023

DE:

O(A) Comandante Geral da PM-MT no uso de suas atribuições que lhes são conferidas por lei,

Resolve: DEFERIR

Evento: LICENCA PARA TRATAMENTO DE SAUDE

## Processo N.:

Nome: (72906/1) FLAVIO MARCOS TEIXEIRA DE ALMEIDA  
Cargo/Função: (2218) SEGUNDO SARGENTO LC 541/2014  
Un. Adm: (220787) 5 BAT DE POLICIA MILITAR RONDONOPOLIS  
A Partir de: 11/06/2023 Até23/06/2023

## Processo N.:

Nome: (98873/1) HELIO EXPEDITO DA SILVA  
Cargo/Função: (2218) SEGUNDO SARGENTO LC 541/2014  
Un. Adm: (220019) 12 BAT DE POLICIA MILITAR SORRISO  
A Partir de: 21/05/2023 Até19/07/2023

## Processo N.:

Nome: (267463/1) THIAGO HENRIQUE DE CARVALHO MATOS  
Cargo/Função: (8909) SOLDADO LC 541/2014  
Un. Adm: (218790) 3 BATALHAO DE POLICIA MILITAR SEDE CPA  
A Partir de: 02/06/2023 Até21/06/2023

## Processo N.:

Nome: (110738/1) TIAGO FELIX DOS SANTOS  
Cargo/Função: (2218) SEGUNDO SARGENTO LC 541/2014  
Un. Adm: (218928) 10 BATALHAO DE POLICIA MILITAR VERDAO  
A Partir de: 01/06/2023 Até20/06/2023

## Processo N.:

Nome: (208491/1) TONI ALVES DE SOUZA  
Cargo/Função: (2218) SEGUNDO SARGENTO LC 541/2014  
Un. Adm: (219037) BATALHAO FORCA TATICA CUIAM SEDE  
CUIABA  
A Partir de: 10/05/2023 Até08/06/2023

## Processo N.:

Nome: (73059/1) WESLEN DA SILVA OLIVEIRA  
Cargo/Função: (2218) SEGUNDO SARGENTO LC 541/2014  
Un. Adm: (220809) 5 CIA INDEPENDENTE DE PM SEDE  
CANARANA  
A Partir de: 02/05/2023 Até31/05/2023  
  
PUBLICADA, REGISTRADA, CUMPRE-SE.  
Cuiabá-MT, 20 de Junho de 2023.  
CEL. PM Alexandre Correa Mendes  
Comandante Geral da PM-MT

**CBM****CORPO DE BOMBEIROS MILITAR**

BOLETIM DE PESSOAL/CBM/00124/2023  
21/06/2023

DE:

O(A) Comandante Geral do CBM-MT no uso de suas atribuições que lhes são conferidas por lei,

Resolve: DEFERIR

Evento: LICENCA PARA TRATAMENTO DE SAUDE

## Processo N.:

Nome: (257298/1) GABRIELLE DE ABREU FERREIRA  
Cargo/Função: (6052) TECNICO DESENV ECO SOC L 10177/14  
Un. Adm: (170143) COORD DE AJUDANCIA GERAL BM 10  
A Partir de: 25/05/2023 Até23/06/2023

## Processo N.:

Nome: (258571/1) PABLO RAFAEL SOUSA SANTOS  
Cargo/Função: (8909) SOLDADO LC 541/2014  
Un. Adm: (171000) POLO BARRA DO GARCAS SEDE  
A Partir de: 19/04/2023 Até28/04/2023

PUBLICADA, REGISTRADA, CUMPRE-SE.

Cuiabá-MT, 20 de Junho de 2023.

CEL. BM Alessandro Borges Ferreira

Comandante Geral do CBM-MT

**POLITEC****PERÍCIA OFICIAL E IDENTIFICAÇÃO TÉCNICA**

BOLETIM DE PESSOAL/POLITEC/00359/2023  
21/06/2023

DE:

O(A) Diretor Geral da POLITEC no uso de suas atribuições que lhes são conferidas por lei,

Resolve: REMOVER

Evento: Remoção Interna de Ofício

## Processo N.:

Nome: (321651/1) BRUNA SAMANTHA MEES  
Cargo/Função: (10928) PERITO OFICIAL MEDICO LEGISTA  
Para Un. Adm: (172022) UNID ESPEC CONTROLE  
MOVIMENTACAO PESSOAL  
A Partir de: 23/05/2023

## Processo N.: SESP-OFI-2023/18239

Nome: (79019/1) JOADIL TADEU DE SIQUEIRA  
Cargo/Função: (6052) TECNICO DESENV ECO SOC L 10177/14  
Para Un. Adm: (158968) DIR DE SUPORTE INSTITUCIONAL  
A Partir de: 02/09/2021

## Processo N.:

Nome: (218807/2) KESIA RENATA LOPES LEMOS MELO SOARES  
Cargo/Função: (10910) PERITO OFICIAL CRIMINAL  
Para Un. Adm: (159247) COORD DE PERICIAS EM BIOLOGIA  
MOLECULAR  
A Partir de: 26/12/2022

## Processo N.:

Nome: (253988/1) MARILEI CLOTILDES LEITE  
Cargo/Função: (6052) TECNICO DESENV ECO SOC L 10177/14  
Para Un. Adm: (172022) UNID ESPEC CONTROLE  
MOVIMENTACAO PESSOAL  
A Partir de: 19/06/2023

## Processo N.:

Nome: (94623/1) STELA CAROLINA PACOLA  
Cargo/Função: (10979) PAPIOSCOPISTA  
Para Un. Adm: (172022) UNID ESPEC CONTROLE  
MOVIMENTACAO PESSOAL  
A Partir de: 01/06/2023

PUBLICADA, REGISTRADA, CUMPRE-SE.

Cuiabá-MT, 20 de Junho de 2023.

Rubens Sadao Okada

Diretor Geral da POLITEC

BOLETIM DE PESSOAL/POLITEC/00360/2023  
21/06/2023

DE:

O(A) Diretor Geral da POLITEC no uso de suas atribuições que lhes são conferidas por lei,

Resolve: CONCEDER

Evento: ADICIONAL NOTURNO

## Processo N.: MAI

Nome: (106325/2) ILTON JOSE SARAGIOTTO  
Cargo/Função: (10928) PERITO OFICIAL MEDICO LEGISTA  
Un. Adm: (159670) GER REGIONAL DA POLITEC DE DIAMANTINO  
A Partir de: 01/05/2023 Até 01/05/2023

PUBLICADA, REGISTRADA, CUMPRE-SE.

Cuiabá-MT, 20 de Junho de 2023.

Rubens Sadao Okada

Diretor Geral da POLITEC

BOLETIM DE PESSOAL/POLITEC/00361/2023  
21/06/2023

DE:

O(A) Diretor Geral da POLITEC no uso de suas atribuições que lhes são conferidas por lei,

Resolve: DEFERIR

Evento: LICENCA PARA TRATAMENTO DE SAUDE

## Processo N.:

Nome: (94624/1) JUATEL TENORIO RIBEIRO BECKER BARBOSA  
Cargo/Função: (10928) PERITO OFICIAL MEDICO LEGISTA  
Un. Adm: (159409) GER DE MEDICINA LEGAL DE  
RONDONOPOLIS  
A Partir de: 31/05/2023 Até14/06/2023

PUBLICADA, REGISTRADA, CUMPRE-SE.

Cuiabá-MT, 20 de Junho de 2023.

Rubens Sadao Okada

Diretor Geral da POLITEC

BOLETIM DE PESSOAL/POLITEC/00362/2023  
21/06/2023

DE:

O(A) Diretor Geral da POLITEC no uso de suas atribuições que lhes são conferidas por lei,

Resolve: DEFERIR  
Evento: LICENÇA PREMIO - GOZO

Processo N.:

Nome: (255264/1) ANGELITA CARLOTTO DE ABREU  
Cargo/Função: (10928) PERITO OFICIAL MEDICO LEGISTA  
Quinquênio de Referência: 16/04/2014 Ate 15/04/2019  
A Partir de: 29/06/2023 Até28/07/2023

Processo N.:

Nome: (95618/1) CLAUDIA BASTOS FERRO  
Cargo/Função: (6052) TECNICO DESENV ECO SOC L 10177/14  
Quinquênio de Referência: 03/10/2016 Ate 02/10/2021  
A Partir de: 21/06/2023 Até30/06/2023

Processo N.:

Nome: (94605/2) DANIELLE CRISTINA MENDES CHENINI  
Cargo/Função: (10910) PERITO OFICIAL CRIMINAL  
Quinquênio de Referência: 25/06/2016 Ate 24/06/2021  
A Partir de: 01/06/2023 Até30/06/2023

Processo N.:

Nome: (106325/2) ILTON JOSE SARAGIOTTO  
Cargo/Função: (10928) PERITO OFICIAL MEDICO LEGISTA  
Quinquênio de Referência: 24/03/2003 Ate 23/03/2008  
A Partir de: 17/06/2023 Até16/07/2023

Processo N.:

Nome: (255326/1) KAIRO FERNANDES BARCELOS  
Cargo/Função: (10928) PERITO OFICIAL MEDICO LEGISTA  
Quinquênio de Referência: 14/04/2014 Ate 13/04/2019  
A Partir de: 01/06/2023 Até15/06/2023

Processo N.:

Nome: (255284/1) MURILLO FERREIRA MACIEL  
Cargo/Função: (10910) PERITO OFICIAL CRIMINAL  
Quinquênio de Referência: 23/04/2014 Ate 22/04/2019  
A Partir de: 16/08/2023 Até25/08/2023

Processo N.:

Nome: (239932/2) REINERIO GIMENEZ NETO  
Cargo/Função: (10928) PERITO OFICIAL MEDICO LEGISTA  
Quinquênio de Referência: 16/04/2014 Ate 15/04/2019  
A Partir de: 16/06/2023 Até30/06/2023

Processo N.:

Nome: (94975/1) RUBENS SADAOKADA  
Cargo/Função: (10910) PERITO OFICIAL CRIMINAL  
Quinquênio de Referência: 05/07/2006 Ate 04/07/2011  
A Partir de: 06/07/2023 Até15/07/2023PUBLICADA, REGISTRADA, CUMPRASE.  
Cuiabá-MT, 20 de Junho de 2023.  
Rúbens Sadao Okada  
Diretor Geral da POLITEC

## SEJUDH

## SECRETARIA DE ESTADO DE JUSTIÇA E DIREITOS HUMANOS

BOLETIM DE PESSOAL/SEJUDH/00005/2023  
21/06/2023

DE:

O(A) Secretário de Estado de Justiça e Direitos Humanos Designado no uso de suas atribuições que lhes são conferidas por lei,

Resolve: CESSAR OS EFEITOS  
Evento: Adicional de Insalubridade LC 502

Processo N.:

Nome: (249013/2) MARIA REGINA VELOZO DA CRUZ XAVIER  
Cargo/Função: (10290) AGENTE SISTEMA PENITENC LC 423  
Un. Adm: (172057) UNID.ESPEC. DE CONTROLE DE MOVIMENTACAO PESSOAL  
A Partir de: 25/07/2016PUBLICADA, REGISTRADA, CUMPRASE.  
Cuiabá-MT, 20 de Junho de 2023.  
Alexandre Bustamante dos Santos  
Secretário de Estado de Justiça e Direitos Humanos Designado

## SEDUC

## SECRETARIA DE ESTADO DE EDUCAÇÃO

PORTARIA/SEDUC/00511/2023

DE: 21/06/2023

O(A) Secretário de Estado de Educação no uso de suas atribuições que lhes são conferidas por lei,

Resolve: DESIGNAR  
Evento: Designação de Função/Função de Confiança

Processo N.: 1000004264540

Nome: (97998/23) ELISANGELA DA SILVA LIMA  
Cargo/Função: (9903) COORDENADOR PEDAGOGICO/FDE - COORD. PEDAGOGICO  
Un. Adm: (011045) E E PROF ELIZABETH DE FREITAS MAGALHAES  
A Partir de: 12/06/2023 Até20/12/2023

Processo N.: 1000004263617

Nome: (296496/1) LORRAYNE ROCHA MOURA  
Cargo/Função: (3697) SECRETARIO DE ESCOLA/FDE - SECRETARIO DE ESCOLA  
Un. Adm: (010448) E E SEN AZEREDO  
A Partir de: 21/06/2023 Até30/06/2023

PUBLICADA, REGISTRADA, CUMPRASE.

Cuiabá-MT, 20 de Junho de 2023.  
Alan Resende Porto  
Secretário de Estado de Educação

PORTARIA/SEDUC/00512/2023

DE: 21/06/2023

O(A) Secretário de Estado de Educação no uso de suas atribuições que lhes são conferidas por lei,

Resolve: DISPENSAR  
Evento: Designação de Função/Função de Confiança

Processo N.: 1000004144347

Nome: (287252/1) JOSE RAMSSES DOS SANTOS COUSO  
Cargo/Função: (9903) COORDENADOR PEDAGOGICO/FDE  
Un. Adm: (011045) E E PROF ELIZABETH DE FREITAS MAGALHAES  
A Partir de: 04/06/2023

PUBLICADA, REGISTRADA, CUMPRASE.

Cuiabá-MT, 20 de Junho de 2023.  
Alan Resende Porto  
Secretário de Estado de Educação

PORTARIA/SEDUC/00513/2023

DE: 21/06/2023

O(A) Secretário de Estado de Educação no uso de suas atribuições que lhes são conferidas por lei,

Resolve: AUTORIZAR  
Evento: Aulas Adicionais SEDUC

Processo N.: 1000004260077

Nome: (220788/25) JOSE AUGUSTO SOARES ABREU  
Cargo/Função:(3441) PROFESSOR EDUC. BASICA  
Un. Adm: (148113) E E CREMILDA DE OLIVEIRA VIANA  
A Partir de: 05/06/2023 Até19/06/2023  
Qtde Horas: 8

PUBLICADA, REGISTRADA, CUMPRASE.

Cuiabá-MT, 20 de Junho de 2023.  
Alan Resende Porto  
Secretário de Estado de Educação

PORTARIA/SEDUC/00514/2023

DE: 21/06/2023

O(A) Secretário de Estado de Educação no uso de suas atribuições que lhes são conferidas por lei,

Resolve: AUTORIZAR - SEDUC  
Evento: Aulas Adicionais SEDUC

Processo N.: 1000004264178

Nome: (272489/12) DANILO ALMEIDA DE LIMA  
Cargo/Função:(3441) PROFESSOR EDUC. BASICA  
Un. Adm: (038652) E E 29 DE JULHO  
A Partir de: 15/06/2023 Até28/06/2023  
Qtde Horas: 4

Processo N.: 1000004264235

Nome: (272489/12) DANILO ALMEIDA DE LIMA  
Cargo/Função:(3441) PROFESSOR EDUC. BASICA  
Un. Adm: (038652) E E 29 DE JULHO  
A Partir de: 15/06/2023 Até28/06/2023  
Qtde Horas: 4

Processo N.: 1000004264380

Nome: (34664/46) MARIA CANDIDA DE PAULA AZEVEDO  
Cargo/Função:(3441) PROFESSOR EDUC. BASICA  
Un. Adm: (012327) E E PROF JOSE MENDES MARTINS  
A Partir de: 15/06/2023 Até15/06/2023  
Qtde Horas: 4

Processo N.: 1000004264341

Nome: (250104/9) NEUZA MACULAN  
Cargo/Função:(3441) PROFESSOR EDUC. BASICA  
Un. Adm: (012084) E E PORFIRIA PAULA DE CAMPOS  
A Partir de: 19/06/2023 Até26/06/2023  
Qtde Horas: 20

Processo N.: 1000004264269

Nome: (211541/3) RAQUEL PEREIRA DO NASCIMENTO  
Cargo/Função:(3441) PROFESSOR EDUC. BASICA  
Un. Adm: (127701) E E MIL TIR SD PM ANTONIO EUSTAQUIO DE PAULA  
A Partir de: 16/06/2023 Até20/06/2023  
Qtde Horas: 20

Processo N.: 1000004264459

Nome: (113325/24) ROSELI LOURDES CARBOLIM  
Cargo/Função:(3441) PROFESSOR EDUC. BASICA  
Un. Adm: (124052) E E LEONISIO LEMOS MELO  
A Partir de: 14/06/2023 Até16/06/2023  
Qtde Horas: 8

Processo N.: 1000004264266

Nome: (142883/10) TIAGO ALINOR HOISSA CESCA BENFICA  
Cargo/Função:(3441) PROFESSOR EDUC. BASICA  
Un. Adm: (010855) E E SILVESTRE GOMES JARDIM  
A Partir de: 01/06/2023 Até02/06/2023  
Qtde Horas: 10

PUBLICADA, REGISTRADA, CUMpra-SE.

Cuiabá-MT, 20 de Junho de 2023.  
Alan Resende Porto  
Secretário de Estado de Educação

PORTARIA/SEDUC/00515/2023

DE: 21/06/2023

O(A) Secretário de Estado de Educação no uso de suas atribuições que lhes são conferidas por lei,

Resolve: CESSAR OS EFEITOS  
Evento: Aulas Adicionais SEDUC

Processo N.: 1000004136221

Nome: (287057/1) DIVINA MENDES CHAGAS  
Cargo/Função:(3441) PROFESSOR EDUC. BASICA  
Un. Adm: (038652) E E 29 DE JULHO  
A Partir de: 13/06/2023

Processo N.: 1000004194350

Nome: (268512/7) GUILHERME RAMOS TEODORO  
Cargo/Função:(3441) PROFESSOR EDUC. BASICA  
Un. Adm: (042587) E E PROF RAFAEL RUEDA  
A Partir de: 31/05/2023

PUBLICADA, REGISTRADA, CUMpra-SE.  
Cuiabá-MT, 20 de Junho de 2023.  
Alan Resende Porto  
Secretário de Estado de Educação

PORTARIA/SEDUC/00516/2023

DE: 21/06/2023

O(A) Secretário de Estado de Educação no uso de suas atribuições que lhes são conferidas por lei,

Resolve: CANCELAR  
Evento: LICENCA PARA TRATAMENTO DE INTERESSE PARTICULAR

Processo N.: 1000003754065

Nome: (204772/2) VEREDIANE SANTOS DE MOURA PEREIRA  
Cargo/Função:(4740) APOIO ADM EDUC PROFISSIONALIZADO-30  
Un. Adm: (009733) E E MANOEL CAVALCANTI PROENCA  
A Partir de: 13/09/2021 Até09/04/2023

PUBLICADA, REGISTRADA, CUMpra-SE.  
Cuiabá-MT, 20 de Junho de 2023.  
Alan Resende Porto  
Secretário de Estado de Educação

PORTARIA/SEDUC/00517/2023

DE: 21/06/2023

O(A) Secretário de Estado de Educação no uso de suas atribuições que lhes são conferidas por lei,

Resolve: DEFERIR  
Evento: LICENCA PARA TRATAMENTO DE INTERESSE PARTICULAR

Processo N.: 1000004264346

Nome: (286302/1) LUCAS DA CONCEICAO PEREIRA  
Cargo/Função:(3476) APOIO ADM. EDUCACIONAL-ELEMENTAR  
Un. Adm: (013331) E E ROSA DOS VENTOS  
A Partir de: 16/06/2023 Até14/06/2025

PUBLICADA, REGISTRADA, CUMpra-SE.  
Cuiabá-MT, 20 de Junho de 2023.  
Alan Resende Porto  
Secretário de Estado de Educação

O(A) Secretário de Estado de Educação no uso de suas atribuições que lhes são conferidas por lei,

Resolve: AUTORIZAR - SEDUC  
Objeto: CONTRATO TEMPORARIO EM SUBSTITUIÇÃO POR MOTIVO DE URGÊNCIA

CONTRATO/SEDUC/57135/2023 DE: 21/06/2023

Processo Nº: 1000004264484

Contratado: (126740/11) LUCIENE CANDIA,CPF: 008.223.551-16;Cargo/Função: (3506) CONTR.TEMP.FUNCAO PROF. HABILITADO;Ref:B-001;CH: 20H  
Hab.:LICENCIATURA PLENA EM LETRAS/PORTUGUES/LITERATURAS;Motivo:- DESIGNAÇÃO PARA OUTRA UNIDADE (ASSESSORIA/CEFAPRO/OUTRAS);Un. Adm:(009440) E E LEOVEGILDO DE MELO;De: 01/06/2023 a 20/12/2023  
Substituído: (227796/2) ANA PAULA MOREIRA DOS SANTOS

CONTRATO/SEDUC/57136/2023 DE: 21/06/2023

Processo Nº: 1000004263638

Contratado: (137378/63) JOSE GONZAGA FOLHA,CPF: 445.692.701-15;Cargo/Função: (3506) CONTR.TEMP.FUNCAO PROF. HABILITADO;Ref:B-001;CH: 01H  
Hab.:LICENCIATURA PLENA EM FILOSOFIA;Motivo:- LICENÇA PARA QUALIFICAÇÃO PROFISSIONAL -;Un. Adm:(096865) E E PROF MARLENE MARQUES DE BARROS;De: 01/06/2023 a 20/12/2023  
Substituído: (200532/10) IVONEIDES MARIA BATISTA DO AMARAL

CONTRATO/SEDUC/57137/2023 DE: 21/06/2023  
 Processo Nº: 1000004264232  
 Contratado: (229121/21) ANA PAULA CARDOZO,CPF:  
 964.904.381-00;Cargo/Função: (3506) CONTR.TEMP.FUNCAO PROF.  
 HABILITADO;Ref:B-001;CH: 20H  
 Hab.:LICENCIATURA PLENA EM CIENCIAS BIOLOGICAS;Motivo:-  
 CEDÊNCIA PARA OUTRO ÓRGÃO OU PODER - SEM ONUS -;Un.  
 Adm:(010596) E E MIL D PEDRO II PRES MEDICI;De: 06/06/2023 a  
 20/12/2023  
 Substituído: (69339/2) GISELLY RODRIGUES DAS NEVES SILVA  
 GOMES

CONTRATO/SEDUC/57138/2023 DE: 21/06/2023  
 Processo Nº: 1000004263949  
 Contratado: (254403/29) KENIA SAMER DA COSTA LEMES SILVA,CPF:  
 720.401.731-53;Cargo/Função: (3506) CONTR.TEMP.FUNCAO PROF.  
 HABILITADO;Ref:B-001;CH: 08H  
 Hab.:LICENCIATURA PLENA EM HISTÓRIA;Motivo:- LICENCA PREMIO  
 - GOZO -;Un. Adm:(013706) E E JOAO BORGES VIEIRA;De: 16/06/2023  
 a 08/07/2023  
 Substituído: (66339/35) VALDESON RODRIGUES DE ALCANTARA

CONTRATO/SEDUC/57139/2023 DE: 21/06/2023  
 Processo Nº: 1000004262189  
 Contratado: (299992/7) ANA SOPHIA HAAGSMA SIMM,CPF:  
 040.435.301-02;Cargo/Função: (3506) CONTR.TEMP.FUNCAO PROF.  
 HABILITADO;Ref:B-001;CH: 20H  
 Hab.:LICENCIATURA PLENA EM CIENCIAS BIOLOGICAS;Motivo:-  
 DESIGNACAO PARA OUTRA UNIDADE (ASSESSORIA/CEFAPRO/  
 OUTRAS);Un. Adm:(049859) E E PROF ELIANE DIGIGOV SANTANA;De:  
 01/06/2023 a 20/12/2023  
 Substituído: (97815/36) RODRIGO DA SILVA CORREA

CONTRATO/SEDUC/57140/2023 DE: 21/06/2023  
 Processo Nº: 1000004264099  
 Contratado: (300494/4) GISELE AMORIM COELHO,CPF:  
 034.639.291-80;Cargo/Função: (3506) CONTR.TEMP.FUNCAO PROF.  
 HABILITADO;Ref:B-001;CH: 08H  
 Hab.:LICENCIATURA PLENA EM LETRAS/PORTUGUES;Motivo:-  
 LICENÇA PARA QUALIFICAÇÃO PROFISSIONAL -;Un. Adm:(011606) E  
 E ONZE DE MARCO;De: 16/06/2023 a 20/12/2023  
 Substituído: (113965/15) FABIOLA BARROS CASTRILLON

CONTRATO/SEDUC/57141/2023 DE: 21/06/2023  
 Processo Nº: 1000004264067  
 Contratado: (305164/8) ADRIANA DE OLIVEIRA,CPF:  
 706.933.661-68;Cargo/Função: (3506) CONTR.TEMP.FUNCAO PROF.  
 HABILITADO;Ref:B-001;CH: 01H  
 Hab.:LICENCIATURA PLENA EM PEDAGOGIA;Motivo:- DEDICACAO  
 EXCLUSIVA (COORDENADOR PEDAGOGICO) -;Un. Adm:(061441) E E  
 M TIRADENTES CEL PM JORGE L DE MAGALHAES;De: 05/06/2023 a  
 20/12/2023  
 Substituído: (143324/7) JULIANO DE FREITAS ARAUJO

CONTRATO/SEDUC/57142/2023 DE: 21/06/2023  
 Processo Nº: 1000004262985  
 Contratado: (306747/5) EDIVANIA VIEIRA DA SILVA,CPF:  
 050.114.471-46;Cargo/Função: (3506) CONTR.TEMP.FUNCAO PROF.  
 HABILITADO;Ref:B-001;CH: 20H  
 Hab.:LICENCIATURA PLENA EM MATEMATICA;Motivo:- LICENCA  
 PARA TRATAMENTO DE INTERESSE PARTICULAR -;Un. Adm:(049859)  
 E E PROF ELIANE DIGIGOV SANTANA;De: 01/06/2023 a 20/12/2023  
 Substituído: (73397/4) VALDIRENE VILANI

CONTRATO/SEDUC/57143/2023 DE: 21/06/2023  
 Processo Nº: 1000004262766  
 Contratado: (310313/12) CHARLES MULLER PEREIRA CARDOSO,CPF:  
 056.249.061-29;Cargo/Função: (3506) CONTR.TEMP.FUNCAO PROF.  
 HABILITADO;Ref:B-001;CH: 16H  
 Hab.:LICENCIATURA PLENA EM ARTE;Motivo:- DESIG/REG DE  
 COLABORACAO (ENT FILANT/OUTRAS INST) -;Un. Adm:(049859) E E  
 PROF ELIANE DIGIGOV SANTANA;De: 01/06/2023 a 20/12/2023  
 Substituído: (85743/1) MARCELO NINNO OMETTO

CONTRATO/SEDUC/57144/2023 DE: 21/06/2023  
 Processo Nº: 1000004264350  
 Contratado: (326195/2) RENATA QUIRINO VICENZI,CPF:  
 006.849.671-03;Cargo/Função: (3506) CONTR.TEMP.FUNCAO PROF.  
 HABILITADO;Ref:B-001;CH: 20H  
 Hab.:LICENCIATURA PLENA EM PEDAGOGIA;Motivo:- FERIAS -;Un.  
 Adm:(023841) E E DR ELCIO DE SOUZA;De: 05/06/2023 a 19/06/2023  
 Substituído: (35897/1) IZABEL RAMOS CAVALCANTE DE ARAUJO

CONTRATO/SEDUC/57145/2023 DE: 21/06/2023  
 Processo Nº: 1000004263994  
 Contratado: (327478/4) VANUSA MALU FERREIRA,CPF:  
 904.715.472-04;Cargo/Função: (3506) CONTR.TEMP.FUNCAO PROF.  
 HABILITADO;Ref:B-001;CH: 05H  
 Hab.:LICENCIATURA PLENA EM BIOLOGIA;Motivo:- LICENCA POR  
 LUTO -;Un. Adm:(021083) E E DOM AQUINO CORREA;De: 12/06/2023 a  
 19/06/2023  
 Substituído: (97699/14) EDILSO BRATKOSKI

PUBLICADA, REGISTRADA, CUMpra-SE.  
 Cuiabá-MT, 20 de Junho de 2023.  
 Alan Resende Porto  
 Secretário de Estado de Educação

O(A) Secretário de Estado de Educação no uso de suas atribuições que  
 lhes são conferidas por lei,

Resolve: CANCELAR - SEDUC  
 Objeto: CONTRATO TEMPORARIO EM SUBSTITUIÇÃO POR MOTIVO  
 DE URGÊNCIA

CONTRATO/SEDUC/57146/2023 DE: 21/06/2023  
 Processo Nº: 1000004250729  
 Contratado: (328093/1) DALCA DE SOUZA PEREIRA,CPF:  
 861.924.181-87;Cargo/Função: (3506) CONTR.TEMP.FUNCAO PROF.  
 HABILITADO;Ref:B-001;CH: 20H  
 Hab.:LICENCIATURA PLENA EM CIENCIAS BIOLOGICAS;Motivo:-  
 FERIAS -;Un. Adm:(010359) E E JOSE DE MESQUITA;De:24/05/2023 a  
 01/06/2023  
 Substituído: (118653/5) SALMA MARIA LEMES MARTINS

PUBLICADA, REGISTRADA, CUMpra-SE.  
 Cuiabá-MT, 20 de Junho de 2023.  
 Alan Resende Porto  
 Secretário de Estado de Educação

O(A) Secretário de Estado de Educação no uso de suas atribuições que  
 lhes são conferidas por lei,

Resolve: AUTORIZAR - SEDUC  
 Objeto: CONTRATO TEMPORARIO EM SUBSTITUIÇÃO POR MOTIVO  
 DE URGÊNCIA

CONTRATO/SEDUC/57147/2023 DE: 21/06/2023  
 Processo Nº: 1000004264255  
 Contratado: (328878/1) LUANA PATRICIA RODRIGUES FEIJO,CPF:  
 009.007.671-03;Cargo/Função: (3476) APOIO ADM. EDUCACIONAL-  
 ELEMENTAR;Ref:A-001;CH: 30H  
 Hab.:ENSINO FUNDAMENTAL COMPLETO;Motivo:- FERIAS -;Un.  
 Adm:(011231) E E DOM AQUINO CORREA;De: 16/06/2023 a 04/07/2023  
 Substituído: (227039/1) ROSANGELA FARIAS CAMPOS

CONTRATO/SEDUC/57148/2023 DE: 21/06/2023  
 Processo Nº: 1000004264474  
 Contratado: (328879/1) JOCELIA FERREIRA DA SILVA,CPF:  
 041.242.301-41;Cargo/Função: (3476) APOIO ADM. EDUCACIONAL-  
 ELEMENTAR;Ref:A-001;CH: 30H  
 Hab.:ENSINO FUNDAMENTAL COMPLETO;Motivo:- LICENCA PREMIO  
 - GOZO -;Un. Adm:(012475) E E FELICIANO GALDINO;De: 16/06/2023 a  
 30/07/2023  
 Substituído: (227561/1) DULCINEIA DOMINGAS DA SILVA

PUBLICADA, REGISTRADA, CUMpra-SE.  
 Cuiabá-MT, 20 de Junho de 2023.  
 Alan Resende Porto  
 Secretário de Estado de Educação



O(A) Secretário de Estado de Educação no uso de suas atribuições que lhes são conferidas por lei,

Resolve: CANCELAR - SEDUC

Objeto: CONTRATO TEMPORARIO EM SUBSTITUIÇÃO POR MOTIVO DE URGÊNCIA

CONTRATO/SEDUC/57149/2023 DE: 21/06/2023

Processo Nº: 1000004208537

Contratado: (63632/36) GILDO SANDRO DA SILVA, CPF:

551.485.491-49; Cargo/Função: (3506) CONTR. TEMP. FUNCAO PROF.

HABILITADO; Ref: B-001; CH: 03H

Hab.: LICENCIATURA PLENA EM FISICA; Motivo: DESIGNAÇÃO/REGIME

DE COLABORAÇÃO (ESTADO/MUNICIPIO) -; Un. Adm: (010588) E E

PROF ULISSES CUIABANO; De: 29/03/2023 a 15/06/2023

Substituído: (70954/20) CECILIA BATISTA DUARTE CAMPOS

PUBLICADA, REGISTRADA, CUMPRA-SE.

Cuiabá-MT, 20 de Junho de 2023.

Alan Resende Porto

Secretário de Estado de Educação

O(A) Secretário de Estado de Educação no uso de suas atribuições que lhes são conferidas por lei,

Resolve: AUTORIZAR - SEDUC

Objeto: CONTRATAÇÃO TEMPORARIA POR MOTIVO DE URGÊNCIA

CONTRATO/SEDUC/57150/2023 DE: 21/06/2023

Processo Nº: 1000004264358

Contratado: (111595/50) IVANI FELIPE DA

SILVA; CPF: 544.550.901-00; Cargo/Função: (3506) CONTR. TEMP.

FUNCAO PROF. HABILITADO; Ref: B-001; CH: 06H

Hab.: LICENCIATURA PLENA EM ARTES VISUAIS; Motivo: PROJETO/

DEMANDA TEMPORARIA; Un. Adm: (023329) E E MALIK DIDIER NAMER

ZAHAFI; De: 01/06/2023 a 20/12/2023

CONTRATO/SEDUC/57151/2023 DE: 21/06/2023

Processo Nº: 1000004264364

Contratado: (120917/61) MIRIAN CONCEICAO VITALINO

GOMES; CPF: 867.910.521-04; Cargo/Função: (3506) CONTR. TEMP.

FUNCAO PROF. HABILITADO; Ref: B-001; CH: 06H

Hab.: LICENCIATURA PLENA EM LETRAS/PORTUGUES/

INGLÊS; Motivo: SUBSTITUIÇÃO AO TITULAR GUARDANDO

PUBLICAÇÃO DE MOVIMENTAÇÃO; Un. Adm: (106020) E E PROF

ELIZABETH MARIA BASTOS; De: 13/06/2023 a 15/06/2023

CONTRATO/SEDUC/57152/2023 DE: 21/06/2023

Processo Nº: 1000004264373

Contratado: (125636/42) ELZA DE SOUZA

RAMOS; CPF: 004.523.981-93; Cargo/Função: (3506) CONTR. TEMP.

FUNCAO PROF. HABILITADO; Ref: B-001; CH: 12H

Hab.: LICENCIATURA PLENA EM CIENCIAS

BIOLOGICAS; Motivo: SUBSTITUIÇÃO AO TITULAR GUARDANDO

PUBLICAÇÃO DE MOVIMENTAÇÃO; Un. Adm: (015903) E E MIN

PETRONIO PORTELA NUNES; De: 13/06/2023 a 12/08/2023

CONTRATO/SEDUC/57153/2023 DE: 21/06/2023

Processo Nº: 1000004264238

Contratado: (126653/65) EDILZA DOS SANTOS

BARBOSA; CPF: 948.198.821-04; Cargo/Função: (3506) CONTR. TEMP.

FUNCAO PROF. HABILITADO; Ref: B-001; CH: 15H

Hab.: LICENCIATURA PLENA EM LETRAS/PORTUGUES/ESPAHOL/

LITTERATURAS; Motivo: SUBSTITUIÇÃO AO TITULAR GUARDANDO

PUBLICAÇÃO DE MOVIMENTAÇÃO; Un. Adm: (148113) E E CREMILDA

DE OLIVEIRA VIANA; De: 15/06/2023 a 11/10/2023

CONTRATO/SEDUC/57154/2023 DE: 21/06/2023

Processo Nº: 1000004264168

Contratado: (135584/54) MARIA JOSE GOMES COELHO DE

CASTILHO; CPF: 405.476.201-87; Cargo/Função: (3506) CONTR. TEMP.

FUNCAO PROF. HABILITADO; Ref: B-001; CH: 05H

Hab.: LICENCIATURA PLENA EM HISTÓRIA; Motivo: CONTRATO POR

TEMPO DETERMINADO DE ACORDO COM A L.C. 600/17; Un.

Adm: (038652) E E 29 DE JULHO; De: 15/06/2023 a 28/06/2023

CONTRATO/SEDUC/57155/2023 DE: 21/06/2023

Processo Nº: 1000004264190

Contratado: (135714/63) MIGUELINA MARIA SANTANA DE ALMEIDA; CP

F: 384.002.941-49; Cargo/Função: (3506) CONTR. TEMP. FUNCAO PROF.

HABILITADO; Ref: B-001; CH: 15H

Hab.: LICENCIATURA PLENA EM HISTÓRIA; Motivo: CONTRATO POR

TEMPO DETERMINADO DE ACORDO COM A L.C. 600/17; Un.

Adm: (012050) E E IRENE GOMES DE CAMPOS; De: 14/06/2023 a

24/06/2023

CONTRATO/SEDUC/57156/2023 DE: 21/06/2023

Processo Nº: 1000004264272

Contratado: (137288/59) JACQUELINE SOCORRO

DEVEKE; CPF: 861.953.871-34; Cargo/Função: (3506) CONTR. TEMP.

FUNCAO PROF. HABILITADO; Ref: B-001; CH: 15H

Hab.: LICENCIATURA PLENA EM LETRAS/

PORTUGUES; Motivo: SUBSTITUIÇÃO AO TITULAR GUARDANDO

PUBLICAÇÃO DE MOVIMENTAÇÃO; Un. Adm: (148091) E E JARDIM

UNIVERSITARIO; De: 15/06/2023 a 15/06/2023

CONTRATO/SEDUC/57157/2023 DE: 21/06/2023

Processo Nº: 1000004264242

Contratado: (142489/28) LUCINEIDE NERIS DE ARGOLO

DIAS; CPF: 653.923.532-15; Cargo/Função: (3506) CONTR. TEMP. FUNCAO

PROF. HABILITADO; Ref: B-001; CH: 31H

Hab.: LICENCIATURA PLENA EM HISTÓRIA; Motivo: CONTRATO POR

TEMPO DETERMINADO DE ACORDO COM A L.C. 600/17; Un.

Adm: (145734) E E MARIA MIRANDA ARAUJO; De: 01/06/2023 a

30/06/2023

CONTRATO/SEDUC/57158/2023 DE: 21/06/2023

Processo Nº: 1000004264020

Contratado: (143414/10) MARIA DE FATIMA VASCONCELOS DE

CAMARGO; CPF: 404.837.467-20; Cargo/Função: (3506) CONTR. TEMP.

FUNCAO PROF. HABILITADO; Ref: B-001; CH: 39H

Hab.: LICENCIATURA PLENA EM LETRAS/

PORTUGUES; Motivo: CONTRATO POR TEMPO DETERMINADO DE

ACORDO COM A L.C. 600/17; Un. Adm: (009440) E E LEOVEGILDO DE

MELO; De: 01/06/2023 a 30/06/2023

CONTRATO/SEDUC/57159/2023 DE: 21/06/2023

Processo Nº: 1000004264384

Contratado: (207795/21) SUELI MARIA RANZAM

REINA; CPF: 864.938.411-00; Cargo/Função: (3506) CONTR. TEMP.

FUNCAO PROF. HABILITADO; Ref: B-001; CH: 30H

Hab.: LICENCIATURA PLENA EM PEDAGOGIA; Motivo: SUBSTITUIÇÃO

AO TITULAR GUARDANDO PUBLICAÇÃO DE MOVIMENTAÇÃO; Un.

Adm: (174122) E E BOM JARDIM; De: 15/06/2023 a 30/06/2023

CONTRATO/SEDUC/57160/2023 DE: 21/06/2023

Processo Nº: 1000004262226

Contratado: (211536/32) IRANI RAMOS DA

SILVA; CPF: 864.589.141-72; Cargo/Função: (3506) CONTR. TEMP.

FUNCAO PROF. HABILITADO; Ref: B-001; CH: 02H

Hab.: LICENCIATURA PLENA EM LETRAS/PORTUGUES/

INGLÊS; Motivo: CONTRATO POR TEMPO DETERMINADO DE ACORDO

COM A L.C. 600/17; Un. Adm: (119210) E E WELLINGTON FLAVIANO

COELHO; De: 14/06/2023 a 20/12/2023

CONTRATO/SEDUC/57161/2023 DE: 21/06/2023

Processo Nº: 1000004264374

Contratado: (216177/62) CARMIRA FIGUEIRA BENICIO

DOMENI; CPF: 523.862.609-68; Cargo/Função: (3506) CONTR. TEMP.

FUNCAO PROF. HABILITADO; Ref: B-001; CH: 20H

Hab.: LICENCIATURA PLENA EM HISTÓRIA; Motivo: SUBSTITUIÇÃO AO

TITULAR GUARDANDO PUBLICAÇÃO DE MOVIMENTAÇÃO; Un.

Adm: (158399) E E CLEUFA HUBNER; De: 14/06/2023 a 16/06/2023

CONTRATO/SEDUC/57162/2023 DE: 21/06/2023

Processo Nº: 1000004263611

Contratado: (217240/38) TEREZA MAGDALENA APARECIDA ENDLICH

COELHO; CPF: 075.095.717-40; Cargo/Função: (3506) CONTR. TEMP.

FUNCAO PROF. HABILITADO; Ref: B-001; CH: 03H

Hab.: LICENCIATURA PLENA EM CIENCIAS

BIOLOGICAS; Motivo: CONTRATO POR TEMPO DETERMINADO DE

ACORDO COM A L.C. 600/17; Un. Adm: (012785) E E CEL ARTHUR

BORGES; De: 15/06/2023 a 20/12/2023

CONTRATO/SEDUC/57163/2023 DE: 21/06/2023  
 Processo Nº: 1000004264159  
 Contratado:(218262/9) SAMARA PINTO  
 SAMPAIO;CPF:024.327.631-14;Cargo/Função:(3506) CONTR.TEMP.  
 FUNCAO PROF. HABILITADO;Ref:B-001;CH: 01H  
 Hab.:LICENCIATURA PLENA EM HISTÓRIA;Motivo:CONTRATO POR  
 TEMPO DETERMINADO DE ACORDO COM A L.C. 600/17;Un.  
 Adm:(014508) E E 7 DE SETEMBRO;De:16/06/2023 a 20/12/2023

CONTRATO/SEDUC/57164/2023 DE: 21/06/2023  
 Processo Nº: 1000004262196  
 Contratado:(220181/42) CLEUNICE INACIO  
 CORREIA;CPF:732.213.091-04;Cargo/Função:(3506) CONTR.TEMP.  
 FUNCAO PROF. HABILITADO;Ref:B-001;CH: 04H  
 Hab.:LICENCIATURA PLENA EM GEOGRAFIA;Motivo:SUBSTITUIÇÃO  
 AO TITULAR GUARDANDO PUBLICAÇÃO DE MOVIMENTAÇÃO;Un.  
 Adm:(012955) E E DR ITRYO CORREA;De:12/06/2023 a 13/06/2023

CONTRATO/SEDUC/57165/2023 DE: 21/06/2023  
 Processo Nº: 1000004262187  
 Contratado:(220187/39) ELIZENE BARBOSA  
 TEIXEIRA;CPF:900.096.221-87;Cargo/Função:(3506) CONTR.TEMP.  
 FUNCAO PROF. HABILITADO;Ref:B-001;CH: 04H  
 Hab.:LICENCIATURA PLENA EM HISTÓRIA;Motivo:SUBSTITUIÇÃO AO  
 TITULAR GUARDANDO PUBLICAÇÃO DE MOVIMENTAÇÃO;Un.  
 Adm:(012955) E E DR ITRYO CORREA;De:12/06/2023 a 13/06/2023

CONTRATO/SEDUC/57166/2023 DE: 21/06/2023  
 Processo Nº: 1000004264003  
 Contratado:(220705/23) LUIZ APACANO KAPEGUARA;CPF:362.9  
 47.481-00;Cargo/Função:(3506) CONTR.TEMP.FUNCAO PROF.  
 HABILITADO;Ref:B-001;CH: 04H  
 Hab.:LICENCIATURA PLENA EM LINGUAS, ARTES E  
 LITERATURA;Motivo:CONTRATO POR TEMPO DETERMINADO DE  
 ACORDO COM A L.C. 600/17;Un. Adm:(156230) E E INDIGENA DE  
 EDUCACAO BASICA ATURUA;De:01/06/2023 a 20/12/2023

CONTRATO/SEDUC/57167/2023 DE: 21/06/2023  
 Processo Nº: 1000004264035  
 Contratado:(220927/13) ELIETE RODRIGUES DA  
 SILVA;CPF:735.560.332-91;Cargo/Função:(3506) CONTR.TEMP.  
 FUNCAO PROF. HABILITADO;Ref:B-001;CH: 08H  
 Hab.:LICENCIATURA PLENA EM PEDAGOGIA;Motivo:CONTRATO POR  
 TEMPO DETERMINADO DE ACORDO COM A L.C. 600/17;Un.  
 Adm:(142166) E E DOM FRANCO DALLA VALLE;De:12/06/2023 a  
 23/06/2023

CONTRATO/SEDUC/57168/2023 DE: 21/06/2023  
 Processo Nº: 1000004264262  
 Contratado:(228559/27) DIRLENE SOUZA DA  
 LUZ;CPF:701.567.519-68;Cargo/Função:(3506) CONTR.TEMP.FUNCAO  
 PROF. HABILITADO;Ref:B-001;CH: 20H  
 Hab.:LICENCIATURA PLENA EM PEDAGOGIA;Motivo:SUBSTITUIÇÃO  
 AO TITULAR GUARDANDO PUBLICAÇÃO DE MOVIMENTAÇÃO;Un.  
 Adm:(124907) E E TEOTONIO CARLOS DA CUNHA  
 NETO;De:12/06/2023 a 16/06/2023

CONTRATO/SEDUC/57169/2023 DE: 21/06/2023  
 Processo Nº: 1000004262974  
 Contratado:(228566/33) MARIA HENRIQUETA DOS SANTOS  
 GOMES;CPF:010.080.001-75;Cargo/Função:(3506) CONTR.TEMP.  
 FUNCAO PROF. HABILITADO;Ref:B-001;CH: 02H  
 Hab.:LICENCIATURA PLENA EM HISTÓRIA;Motivo:CONTRATO POR  
 TEMPO DETERMINADO DE ACORDO COM A L.C. 600/17;Un.  
 Adm:(049859) E E PROF ELIANE DIGIGOV SANTANA;De:01/06/2023 a  
 20/12/2023

CONTRATO/SEDUC/57170/2023 DE: 21/06/2023  
 Processo Nº: 1000004263771  
 Contratado:(230470/64) CLADEIR ALVES DA  
 SILVA;CPF:017.472.161-78;Cargo/Função:(3506) CONTR.TEMP.  
 FUNCAO PROF. HABILITADO;Ref:B-001;CH: 05H  
 Hab.:LICENCIATURA PLENA EM HISTÓRIA;Motivo:SUBSTITUIÇÃO AO  
 TITULAR GUARDANDO PUBLICAÇÃO DE MOVIMENTAÇÃO;Un.  
 Adm:(014958) E E ANTONIO JOSE DE LIMA;De:15/06/2023 a 20/12/2023

CONTRATO/SEDUC/57171/2023 DE: 21/06/2023  
 Processo Nº: 1000004264347  
 Contratado:(230595/37) APARECIDA MARCELINO DE  
 MIRANDA;CPF:367.738.321-87;Cargo/Função:(3506) CONTR.TEMP.  
 FUNCAO PROF. HABILITADO;Ref:B-001;CH: 30H  
 Hab.:LICENCIATURA PLENA EM EDUCAÇÃO  
 FISICA;Motivo:CONTRATO POR TEMPO DETERMINADO DE ACORDO  
 COM A L.C. 600/17;Un. Adm:(010448) E E SEN AZEREDO;De:07/06/2023  
 a 23/09/2023

CONTRATO/SEDUC/57172/2023 DE: 21/06/2023  
 Processo Nº: 1000004264462  
 Contratado:(231571/13) SOLANGE DE MELO;CPF:981.965.021-68;Cargo/  
 Função:(3476) APOIO ADM. EDUCACIONAL-  
 ELEMENTAR;Ref:A-001;CH: 30H  
 Hab.:ENSINO MEDIO;Motivo:SUBSTITUIÇÃO AO TITULAR  
 GUARDANDO PUBLICAÇÃO DE MOVIMENTAÇÃO;Un. Adm:(172642) E  
 E PROF ZENI VIEIRA;De:15/06/2023 a 29/08/2023

CONTRATO/SEDUC/57173/2023 DE: 21/06/2023  
 Processo Nº: 1000004264340  
 Contratado:(236331/46) JULIANA MACEDO DA  
 SILVA;CPF:000.725.141-67;Cargo/Função:(3506) CONTR.TEMP.  
 FUNCAO PROF. HABILITADO;Ref:B-001;CH: 06H  
 Hab.:LICENCIATURA PLENA EM LETRAS/PORTUGUES/  
 LITERATURAS;Motivo:CONTRATO POR TEMPO DETERMINADO DE  
 ACORDO COM A L.C. 600/17;Un. Adm:(011703) E E PROF DEMETRIO  
 COSTA PEREIRA;De:15/06/2023 a 30/06/2023

CONTRATO/SEDUC/57174/2023 DE: 21/06/2023  
 Processo Nº: 1000004264046  
 Contratado:(238096/42) CLEONE MAIA DE  
 JESUS;CPF:026.759.291-40;Cargo/Função:(3506) CONTR.TEMP.  
 FUNCAO PROF. HABILITADO;Ref:B-001;CH: 17H  
 Hab.:LICENCIATURA PLENA EM MATEMATICA;Motivo:SUBSTITUIÇÃO  
 AO TITULAR GUARDANDO PUBLICAÇÃO DE MOVIMENTAÇÃO;Un.  
 Adm:(015172) E E COUTO MAGALHAES;De:18/06/2023 a 27/08/2023

CONTRATO/SEDUC/57175/2023 DE: 21/06/2023  
 Processo Nº: 1000004264394  
 Contratado:(240587/19) JULIETA PAULATA  
 PETRY;CPF:888.753.691-00;Cargo/Função:(3476) APOIO ADM.  
 EDUCACIONAL-ELEMENTAR;Ref:A-001;CH: 30H  
 Hab.:ENSINO MEDIO;Motivo:SUBSTITUIÇÃO AO TITULAR  
 GUARDANDO PUBLICAÇÃO DE MOVIMENTAÇÃO;Un. Adm:(172642) E  
 E PROF ZENI VIEIRA;De:12/06/2023 a 09/10/2023

CONTRATO/SEDUC/57176/2023 DE: 21/06/2023  
 Processo Nº: 1000004264177  
 Contratado:(240709/12) MARIA NILDA DE SOUZA  
 CARVALHO;CPF:988.705.561-15;Cargo/Função:(3506) CONTR.TEMP.  
 FUNCAO PROF. HABILITADO;Ref:B-001;CH: 20H  
 Hab.:LICENCIATURA PLENA EM MATEMATICA;Motivo:SUBSTITUIÇÃO  
 AO TITULAR GUARDANDO PUBLICAÇÃO DE MOVIMENTAÇÃO;Un.  
 Adm:(192147) E E PROFESSORA EDITH PEREIRA  
 BARBOSA;De:16/06/2023 a 20/12/2023

PUBLICADA, REGISTRADA, CUMPRE-SE.  
 Cuiabá-MT, 20 de Junho de 2023.  
 Alan Resende Porto  
 Secretário de Estado de Educação

O(A) Secretário de Estado de Educação no uso de suas atribuições que  
 lhes são conferidas por lei,

Resolve: CANCELAR - SEDUC  
 Objeto: CONTRATAÇÃO TEMPORARIA POR MOTIVO DE URGÊNCIA

CONTRATO/SEDUC/57177/2023 DE: 21/06/2023  
 Processo Nº: 1000004207092  
 Contratado:(243690/16) IVONE COSTA  
 ALVES;CPF:020.403.891-05;Cargo/Função:(3476) APOIO ADM.  
 EDUCACIONAL-ELEMENTAR;Ref:A-001;CH: 30H  
 Hab.:ENSINO FUNDAMENTAL COMPLETO;Motivo:CONTRATO  
 POR TEMPO DETERMINADO DE ACORDO COM A L.C. 600/17;Un.  
 Adm:(014478) E E EVANG ASSEMBLEIA DE DEUS;De:15/03/2023 a  
 16/06/2023

PUBLICADA, REGISTRADA, CUMPRE-SE.  
 Cuiabá-MT, 20 de Junho de 2023.  
 Alan Resende Porto  
 Secretário de Estado de Educação

O(A) Secretário de Estado de Educação no uso de suas atribuições que lhes são conferidas por lei,

Resolve: AUTORIZAR - SEDUC

Objeto: CONTRATAÇÃO TEMPORARIA POR MOTIVO DE URGÊNCIA

CONTRATO/SEDUC/57178/2023 DE: 21/06/2023

Processo Nº: 1000004264143

Contratado:(244805/25) CLEUMA FERREIRA DOS SANTOS;CPF:931.778.951-04;Cargo/Função:(3506) CONTR.TEMP. FUNCAO PROF. HABILITADO;Ref:B-001;CH: 02H

Hab.:LICENCIATURA PLENA EM HISTÓRIA;Motivo:SUBSTITUIÇÃO AO TITULAR GUARDANDO PUBLICAÇÃO DE MOVIMENTAÇÃO;Un. Adm:(038652) E E 29 DE JULHO;De:15/06/2023 a 28/06/2023

CONTRATO/SEDUC/57179/2023 DE: 21/06/2023

Processo Nº: 1000004264167

Contratado:(244832/2) MARIA LUIZA PIO DOS REIS;CPF:889.021.451-15;Cargo/Função:(3476) APOIO ADM. EDUCACIONAL-ELEMENTAR;Ref:A-001;CH: 30H

Hab.:ENSINO MEDIO;Motivo:CONTRATO POR TEMPO DETERMINADO DE ACORDO COM A L.C. 600/17;Un. Adm:(011126) E E JOAQUIM NUNES ROCHA;De:14/06/2023 a 30/06/2023

CONTRATO/SEDUC/57180/2023 DE: 21/06/2023

Processo Nº: 1000004264389

Contratado:(245444/17) DEUSENY SILVA OLIVEIRA;CPF:029.552.751-07;Cargo/Função:(3506) CONTR.TEMP. FUNCAO PROF. HABILITADO;Ref:B-001;CH: 12H

Hab.:LICENCIATURA PLENA EM LETRAS/PORTUGUES/LITTERATURAS;Motivo:SUBSTITUIÇÃO AO TITULAR GUARDANDO PUBLICAÇÃO DE MOVIMENTAÇÃO;Un. Adm:(011045) E E PROF ELIZABETH DE FREITAS MAGALHAES;De:13/06/2023 a 18/06/2023

CONTRATO/SEDUC/57181/2023 DE: 21/06/2023

Processo Nº: 1000004264103

Contratado:(245821/15) APARECIDA CRISTINA DA SILVA RIBEIRO;CPF:732.924.271-34;Cargo/Função:(3506) CONTR.TEMP. FUNCAO PROF. HABILITADO;Ref:B-001;CH: 06H

Hab.:LICENCIATURA PLENA EM LETRAS/PORTUGUES/ INGLÊS;Motivo:CONTRATO POR TEMPO DETERMINADO DE ACORDO COM A L.C. 600/17;Un. Adm:(011703) E E PROF DEMETRIO COSTA PEREIRA;De:15/06/2023 a 30/06/2023

CONTRATO/SEDUC/57182/2023 DE: 21/06/2023

Processo Nº: 1000004264331

Contratado:(245907/40) ANA MARIA DA SILVA DUARTE;CPF:008.543.171-04;Cargo/Função:(3506) CONTR.TEMP. FUNCAO PROF. HABILITADO;Ref:B-001;CH: 06H

Hab.:LICENCIATURA PLENA EM HISTÓRIA;Motivo:SUBSTITUIÇÃO AO TITULAR GUARDANDO PUBLICAÇÃO DE MOVIMENTAÇÃO;Un. Adm:(084336) E E PROF JOAO FLORENTINO SILVA NETO;De:15/06/2023 a 14/08/2023

CONTRATO/SEDUC/57183/2023 DE: 21/06/2023

Processo Nº: 1000004264176

Contratado:(249947/16) MARILUCIA DE SOUZA SEBALHO;CPF:420.410.581-53;Cargo/Função:(3506) CONTR.TEMP. FUNCAO PROF. HABILITADO;Ref:B-001;CH: 15H

Hab.:LICENCIATURA PLENA EM LETRAS/PORTUGUES/ ESPANHOL;Motivo:CONTRATO POR TEMPO DETERMINADO DE ACORDO COM A L.C. 600/17;Un. Adm:(049859) E E PROF ELIANE DIGIGOV SANTANA;De:01/06/2023 a 20/12/2023

CONTRATO/SEDUC/57184/2023 DE: 21/06/2023

Processo Nº: 1000004264256

Contratado:(250384/39) MARIA JOSE RIBEIRO PEREIRA;CPF:007.12.6.871-57;Cargo/Função:(3506) CONTR.TEMP.FUNCAO PROF. HABILITADO;Ref:B-001;CH: 10H

Hab.:LICENCIATURA PLENA EM CIENCIAS BIOLOGICAS;Motivo:CONTRATO POR TEMPO DETERMINADO DE ACORDO COM A L.C. 600/17;Un. Adm:(015903) E E MIN PETRONIO PORTELA NUNES;De:13/06/2023 a 14/08/2023

CONTRATO/SEDUC/57185/2023 DE: 21/06/2023

Processo Nº: 1000004264145

Contratado:(250468/54) HELDKLENE FREITAS SOBRINHO DE OLIVEIRA;CPF:009.887.681-35;Cargo/Função:(3506) CONTR.TEMP. FUNCAO PROF. HABILITADO;Ref:B-001;CH: 02H

Hab.:LICENCIATURA PLENA EM LETRAS/PORTUGUES/ INGLÊS;Motivo:SUBSTITUIÇÃO AO TITULAR GUARDANDO PUBLICAÇÃO DE MOVIMENTAÇÃO;Un. Adm:(038652) E E 29 DE JULHO;De:15/06/2023 a 28/06/2023

CONTRATO/SEDUC/57186/2023 DE: 21/06/2023

Processo Nº: 1000004264153

Contratado:(252185/3) VALDECI ALVES PEREIRA VIEIRA;CPF:014.638.421-04;Cargo/Função:(3476) APOIO ADM. EDUCACIONAL-ELEMENTAR;Ref:A-001;CH: 30H

Hab.:ENSINO MEDIO;Motivo:SUBSTITUIÇÃO AO TITULAR GUARDANDO PUBLICAÇÃO DE MOVIMENTAÇÃO;Un. Adm:(011010) E E MARECHAL DUTRA;De:16/06/2023 a 25/06/2023

CONTRATO/SEDUC/57187/2023 DE: 21/06/2023

Processo Nº: 1000004263487

Contratado:(253009/36) WALTER SANTOS NASCIMENTO;CPF:016.136.171-43;Cargo/Função:(3506) CONTR.TEMP. FUNCAO PROF. HABILITADO;Ref:B-001;CH: 15H

Hab.:LICENCIATURA PLENA EM ARTES VISUAIS;Motivo:PROJETO/ DEMANDA TEMPORARIA;Un. Adm:(015369) E E MIL TIRADENTES DR MANOEL JOSE MURTINHO;De:12/06/2023 a 20/12/2023

CONTRATO/SEDUC/57188/2023 DE: 21/06/2023

Processo Nº: 1000004264218

Contratado:(253631/46) ELIANE PEREIRA DA SILVA;CPF:935.881.511-68;Cargo/Função:(3506) CONTR.TEMP. FUNCAO PROF. HABILITADO;Ref:B-001;CH: 02H

Hab.:LICENCIATURA PLENA EM LETRAS/PORTUGUES/ INGLÊS;Motivo:SUBSTITUIÇÃO AO TITULAR GUARDANDO PUBLICAÇÃO DE MOVIMENTAÇÃO;Un. Adm:(011550) E E GETULIO VARGAS;De:12/06/2023 a 16/06/2023

CONTRATO/SEDUC/57189/2023 DE: 21/06/2023

Processo Nº: 1000004264351

Contratado:(254418/44) EBER SILVA;CPF:024.405.661-79;Cargo/ Função:(3506) CONTR.TEMP.FUNCAO PROF. HABILITADO;Ref:B-001;CH: 25H

Hab.:LICENCIATURA PLENA EM LETRAS/PORTUGUES/ INGLÊS;Motivo:SUBSTITUIÇÃO AO TITULAR GUARDANDO PUBLICAÇÃO DE MOVIMENTAÇÃO;Un. Adm:(148091) E E JARDIM UNIVERSITARIO;De:14/06/2023 a 14/06/2023

CONTRATO/SEDUC/57190/2023 DE: 21/06/2023

Processo Nº: 1000004264002

Contratado:(254429/13) FERNANDA DANIELLE NEVES DE JESUS;CPF:011.912.311-86;Cargo/Função:(3506) CONTR.TEMP. FUNCAO PROF. HABILITADO;Ref:B-001;CH: 02H

Hab.:LICENCIATURA PLENA EM LETRAS/PORTUGUES/ FRANCÊS;Motivo:CONTRATO POR TEMPO DETERMINADO DE ACORDO COM A L.C. 600/17;Un. Adm:(013765) E E JOAO RIBEIRO VILELA;De:15/06/2023 a 20/12/2023

CONTRATO/SEDUC/57191/2023 DE: 21/06/2023

Processo Nº: 1000004264034

Contratado:(256247/19) VILMA RAIMUNDO DO COUTO FELBERG;CPF:718.991.032-87;Cargo/Função:(3506) CONTR.TEMP. FUNCAO PROF. HABILITADO;Ref:B-001;CH: 05H

Hab.:LICENCIATURA PLENA EM PEDAGOGIA;Motivo:CONTRATO POR TEMPO DETERMINADO DE ACORDO COM A L.C. 600/17;Un. Adm:(142166) E E DOM FRANCO DALLA VALLE;De:12/06/2023 a 23/06/2023

CONTRATO/SEDUC/57192/2023 DE: 21/06/2023

Processo Nº: 1000004263491

Contratado:(257635/50) GILSON LUIS DA SILVA BORGES;CPF:353.885.521-87;Cargo/Função:(3506) CONTR.TEMP. FUNCAO PROF. HABILITADO;Ref:B-001;CH: 05H

Hab.:LICENCIATURA PLENA EM FILOSOFIA;Motivo:CONTRATO POR TEMPO DETERMINADO DE ACORDO COM A L.C. 600/17;Un. Adm:(015989) E E VER BENTO MUNIZ;De:15/06/2023 a 20/12/2023

CONTRATO/SEDUC/57193/2023 DE: 21/06/2023  
 Processo Nº: 1000004264493  
 Contratado:(260747/17) CARLA DE SOUSA MEDRADO  
 ALVES;CPF:021.909.851-45;Cargo/Função:(3506) CONTR.TEMP.  
 FUNCAO PROF. HABILITADO;Ref:B-001;CH: 18H  
 Hab.:LICENCIATURA PLENA EM PEDAGOGIA;Motivo:CONTRATO POR  
 TEMPO DETERMINADO DE ACORDO COM A L.C. 600/17;Un.  
 Adm:(159700) E E ANTONIO ALVES DIAS;De:14/06/2023 a 16/06/2023

CONTRATO/SEDUC/57194/2023 DE: 21/06/2023  
 Processo Nº: 1000004263298  
 Contratado:(262019/12) JOSEFA DE  
 SANTANA;CPF:502.273.191-68;Cargo/Função:(3476) APOIO ADM.  
 EDUCACIONAL-ELEMENTAR;Ref:A-001;CH: 30H  
 Hab.:ENSINO FUNDAMENTAL COMPLETO;Motivo:CONTRATO POR  
 TEMPO DETERMINADO DE ACORDO COM A L.C. 600/17;Un.  
 Adm:(184390) E E BENEDITA DE ALMEIDA;De:14/06/2023 a 20/12/2023

CONTRATO/SEDUC/57195/2023 DE: 21/06/2023  
 Processo Nº: 1000004263518  
 Contratado:(262658/14) LIGIA DE MOURA E  
 SILVA;CPF:023.437.431-42;Cargo/Função:(3506) CONTR.TEMP.  
 FUNCAO PROF. HABILITADO;Ref:B-001;CH: 08H  
 Hab.:LICENCIATURA PLENA EM EDUCAÇÃO  
 FISICA;Motivo:CONTRATO POR TEMPO DETERMINADO DE ACORDO  
 COM A L.C. 600/17;Un. Adm:(011967) E E PROF VANIL  
 STABILITO;De:15/06/2023 a 20/12/2023

CONTRATO/SEDUC/57196/2023 DE: 21/06/2023  
 Processo Nº: 1000004264284  
 Contratado:(26324/8) ADENILZA OLIVEIRA AMARAL  
 SANTOS;CPF:427.832.081-72;Cargo/Função:(3506) CONTR.TEMP.  
 FUNCAO PROF. HABILITADO;Ref:B-001;CH: 30H  
 Hab.:LICENCIATURA PLENA EM PEDAGOGIA;Motivo:PROJETO/  
 DEMANDA TEMPORARIA;Un. Adm:(148113) E E CREMILDA DE  
 OLIVEIRA VIANA;De:19/06/2023 a 20/12/2023

CONTRATO/SEDUC/57197/2023 DE: 21/06/2023  
 Processo Nº: 1000004262781  
 Contratado:(265566/24) MARCIA  
 BERNARDELLI;CPF:537.476.741-00;Cargo/Função:(3506) CONTR.  
 TEMP.FUNCAO PROF. HABILITADO;Ref:B-001;CH: 01H  
 Hab.:LICENCIATURA PLENA EM ARTES VISUAIS;Motivo:CONTRATO  
 POR TEMPO DETERMINADO DE ACORDO COM A L.C. 600/17;Un.  
 Adm:(049859) E E PROF ELIANE DIGIGOV SANTANA;De:01/06/2023 a  
 20/12/2023

CONTRATO/SEDUC/57198/2023 DE: 21/06/2023  
 Processo Nº: 1000004263997  
 Contratado:(265797/30) MARILUCIA DE MORAES  
 SURUBIM;CPF:807.558.871-15;Cargo/Função:(3506) CONTR.TEMP.  
 FUNCAO PROF. HABILITADO;Ref:B-001;CH: 30H  
 Hab.:LICENCIATURA PLENA EM GEOGRAFIA;Motivo:SUBSTITUIÇÃO  
 AO TITULAR GUARDANDO PUBLICAÇÃO DE MOVIMENTAÇÃO;Un.  
 Adm:(013048) E E DEP DORMEVIL FARIA;De:13/06/2023 a 14/06/2023

CONTRATO/SEDUC/57199/2023 DE: 21/06/2023  
 Processo Nº: 1000004264359  
 Contratado:(268856/4) HELOENE CRISTINA CAVALCANTI DA  
 SILVA;CPF:068.244.199-66;Cargo/Função:(3506) CONTR.TEMP.  
 FUNCAO PROF. HABILITADO;Ref:B-001;CH: 03H  
 Hab.:LICENCIATURA PLENA EM EDUCAÇÃO  
 FISICA;Motivo:CONTRATO POR TEMPO DETERMINADO DE ACORDO  
 COM A L.C. 600/17;Un. Adm:(184586) E E MANOEL DE  
 BARROS;De:14/06/2023 a 20/12/2023

PUBLICADA, REGISTRADA, CUMpra-SE.  
 Cuiabá-MT, 20 de Junho de 2023.  
 Alan Resende Porto  
 Secretário de Estado de Educação

O(A) Secretário de Estado de Educação no uso de suas atribuições que  
 lhes são conferidas por lei,

Resolve: CANCELAR - SEDUC  
 Objeto: CONTRATAÇÃO TEMPORARIA POR MOTIVO DE URGÊNCIA

CONTRATO/SEDUC/57200/2023 DE: 21/06/2023  
 Processo Nº: 1000003850199  
 Contratado:(268905/5) ELIZANJELA DO CARMO  
 DIAS;CPF:615.246.891-49;Cargo/Função:(6027) ANALISTA DESENV  
 ECON SOCIAL L 10050;Ref:A-001;CH: 40H  
 Hab.:BACHARELADO EM ADMINISTRACAO DE EMPRESAS;Motivo:;Un.  
 Adm:(210838) UNID EXECUT E DE NEGOCIO DA GESTAO  
 EDUCACIONAL;De:03/01/2022 a 01/06/2023

PUBLICADA, REGISTRADA, CUMpra-SE.  
 Cuiabá-MT, 20 de Junho de 2023.  
 Alan Resende Porto  
 Secretário de Estado de Educação

O(A) Secretário de Estado de Educação no uso de suas atribuições que  
 lhes são conferidas por lei,

Resolve: AUTORIZAR - SEDUC  
 Objeto: CONTRATAÇÃO TEMPORARIA POR MOTIVO DE URGÊNCIA

CONTRATO/SEDUC/57201/2023 DE: 21/06/2023  
 Processo Nº: 1000004264208  
 Contratado:(269103/27) MARLY RODRIGUES DE  
 SOUZA;CPF:026.566.071-83;Cargo/Função:(3506) CONTR.TEMP.  
 FUNCAO PROF. HABILITADO;Ref:B-001;CH: 05H  
 Hab.:LICENCIATURA PLENA EM GEOGRAFIA;Motivo:CONTRATO POR  
 TEMPO DETERMINADO DE ACORDO COM A L.C. 600/17;Un.  
 Adm:(013706) E E JOAO BORGES VIEIRA;De:15/06/2023 a 08/07/2023

CONTRATO/SEDUC/57202/2023 DE: 21/06/2023  
 Processo Nº: 1000004264548  
 Contratado:(273778/6) LUCIANA VALERIO DE  
 CAMPOS;CPF:854.007.341-20;Cargo/Função:(6027) ANALISTA DESENV  
 ECON SOCIAL L 10050;Ref:A-001;CH: 40H  
 Hab.:BACHARELADO EM ADMINISTRAÇÃO;Motivo:;Un. Adm:(193232)  
 COORD DE GESTAO DE CONTRATOS;De:05/06/2023 a 31/12/2023

CONTRATO/SEDUC/57203/2023 DE: 21/06/2023  
 Processo Nº: 1000004263731  
 Contratado:(273909/9) MARLENE OLIVEIRA DE SOUZA  
 MORAES;CPF:669.471.462-91;Cargo/Função:(3506) CONTR.TEMP.  
 FUNCAO PROF. HABILITADO;Ref:B-001;CH: 30H  
 Hab.:LICENCIATURA PLENA EM  
 PEDAGOGIA;Motivo:INDENIZAÇÃO;Un. Adm:(154695) E E TARSILA DO  
 AMARAL;De:01/06/2023 a 05/06/2023

CONTRATO/SEDUC/57204/2023 DE: 21/06/2023  
 Processo Nº: 1000004264455  
 Contratado:(274218/20) MEIRI RUBIA LOPES;CPF:024.748.611-65;Cargo/  
 Função:(3506) CONTR.TEMP.FUNCAO PROF.  
 HABILITADO;Ref:B-001;CH: 17H  
 Hab.:LICENCIATURA PLENA EM BIOLOGIA;Motivo:SUBSTITUIÇÃO AO  
 TITULAR GUARDANDO PUBLICAÇÃO DE MOVIMENTAÇÃO;Un.  
 Adm:(124052) E E LEONISIO LEMOS MELO;De:13/06/2023 a 15/06/2023

CONTRATO/SEDUC/57205/2023 DE: 21/06/2023  
 Processo Nº: 1000004264467  
 Contratado:(274225/9) ADAO CAMILO;CPF:389.999.192-34;Cargo/  
 Função:(3506) CONTR.TEMP.FUNCAO PROF.  
 HABILITADO;Ref:B-001;CH: 08H  
 Hab.:LICENCIATURA PLENA EM PEDAGOGIA;Motivo:CONTRATO POR  
 TEMPO DETERMINADO DE ACORDO COM A L.C. 600/17;Un.  
 Adm:(013633) E E PRESIDENTE DUTRA;De:16/06/2023 a 20/12/2023

CONTRATO/SEDUC/57206/2023 DE: 21/06/2023  
 Processo Nº: 1000004264287  
 Contratado:(274740/22) KATIANE ALVES DOS  
 SANTOS;CPF:006.743.371-58;Cargo/Função:(3506) CONTR.TEMP.  
 FUNCAO PROF. HABILITADO;Ref:B-001;CH: 14H  
 Hab.:LICENCIATURA PLENA EM EDUCAÇÃO  
 FISICA;Motivo:CONTRATO POR TEMPO DETERMINADO DE ACORDO  
 COM A L.C. 600/17;Un. Adm:(013285) E E SAO VICENTE DE  
 PAULA;De:12/06/2023 a 20/12/2023

CONTRATO/SEDUC/57207/2023 DE: 21/06/2023  
 Processo Nº: 1000004263178  
 Contratado:(275095/34) CARLISVAN LIMA DE SOUSA;CPF:023.531.413-74;Cargo/Função:(3506) CONTR.TEMP. FUNCAO PROF. HABILITADO;Ref:B-001;CH: 05H  
 Hab.:LICENCIATURA PLENA EM FILOSOFIA/HISTORIA;Motivo:SUBSTITUIÇÃO AO TITULAR GUARDANDO PUBLICAÇÃO DE MOVIMENTAÇÃO;Un. Adm:(013781) E E OSVALDO CANDIDO PEREIRA;De:09/06/2023 a 05/12/2023

CONTRATO/SEDUC/57208/2023 DE: 21/06/2023  
 Processo Nº: 1000004263182  
 Contratado:(275154/15) CLAUDINEIA MARIA RAMOS PEREIRA;CPF:200.120.408-60;Cargo/Função:(3506) CONTR.TEMP.FUNCAO PROF. HABILITADO;Ref:B-001;CH: 21H  
 Hab.:LICENCIATURA PLENA EM PEDAGOGIA;Motivo:SUBSTITUIÇÃO AO TITULAR GUARDANDO PUBLICAÇÃO DE MOVIMENTAÇÃO;Un. Adm:(013781) E E OSVALDO CANDIDO PEREIRA;De:09/06/2023 a 05/12/2023

CONTRATO/SEDUC/57209/2023 DE: 21/06/2023  
 Processo Nº: 1000004264165  
 Contratado:(276404/23) FERNANDO RIBEIRO DO NASCIMENTO;CPF:040.775.741-45;Cargo/Função:(3506) CONTR.TEMP. FUNCAO PROF. HABILITADO;Ref:B-001;CH: 07H  
 Hab.:LICENCIATURA PLENA EM EDUCAÇÃO FISICA;Motivo:INDENIZAÇÃO;Un. Adm:(045403) E E ALEXANDRE LEITE;De:01/06/2023 a 20/06/2023

CONTRATO/SEDUC/57210/2023 DE: 21/06/2023  
 Processo Nº: 1000004264391  
 Contratado:(278794/11) CESARINA DE SOUSA SANTOS SILVA;CPF:030.666.173-00;Cargo/Função:(3476) APOIO ADM. EDUCACIONAL-ELEMENTAR;Ref:A-001;CH: 30H  
 Hab.:ENSINO FUNDAMENTAL COMPLETO;Motivo:INDENIZAÇÃO;Un. Adm:(016411) E E 19 DE JULHO;De:01/06/2023 a 15/06/2023

CONTRATO/SEDUC/57211/2023 DE: 21/06/2023  
 Processo Nº: 1000004264274  
 Contratado:(279383/20) RONDINEY DE OLIVEIRA ALMEIDA;CPF:985.310.931-04;Cargo/Função:(3506) CONTR.TEMP.FUNCAO PROF. HABILITADO;Ref:B-001;CH: 30H  
 Hab.:LICENCIATURA PLENA EM HISTÓRIA;Motivo:CONTRATO POR TEMPO DETERMINADO DE ACORDO COM A L.C. 600/17;Un. Adm:(038636) E E PROF MARIA ELZA FERREIRA INACIO;De:14/06/2023 a 12/07/2023

CONTRATO/SEDUC/57212/2023 DE: 21/06/2023  
 Processo Nº: 1000004263934  
 Contratado:(279396/17) GEIZE MARA RODRIGUES PINHO;CPF:043.160.841-51;Cargo/Função:(3506) CONTR.TEMP. FUNCAO PROF. HABILITADO;Ref:B-001;CH: 18H  
 Hab.:LICENCIATURA PLENA EM PEDAGOGIA;Motivo:SUBSTITUIÇÃO AO TITULAR GUARDANDO PUBLICAÇÃO DE MOVIMENTAÇÃO;Un. Adm:(016152) E E ALICE BARBOSA PACHECO;De:13/06/2023 a 16/06/2023

CONTRATO/SEDUC/57213/2023 DE: 21/06/2023  
 Processo Nº: 1000004263804  
 Contratado:(279526/26) ANTONIO CARLOS BARROS RESPLANDES;CPF:007.946.251-00;Cargo/Função:(3506) CONTR.TEMP. FUNCAO PROF. HABILITADO;Ref:B-001;CH: 10H  
 Hab.:LICENCIATURA PLENA EM CIENCIAS NATURAIS;Motivo:SUBSTITUIÇÃO AO TITULAR GUARDANDO PUBLICAÇÃO DE MOVIMENTAÇÃO;Un. Adm:(038652) E E 29 DE JULHO;De:01/06/2023 a 18/07/2023

CONTRATO/SEDUC/57214/2023 DE: 21/06/2023  
 Processo Nº: 1000004264069  
 Contratado:(284631/13) ANA PAULA FERREIRA DE MIRANDA;CPF:003.243.641-64;Cargo/Função:(3506) CONTR.TEMP. FUNCAO PROF. HABILITADO;Ref:B-001;CH: 06H  
 Hab.:LICENCIATURA PLENA EM LETRAS/PORTUGUES/INGLÊS;Motivo:CONTRATO POR TEMPO DETERMINADO DE ACORDO COM A L.C. 600/17;Un. Adm:(011703) E E PROF DEMETRIO COSTA PEREIRA;De:15/06/2023 a 30/06/2023

CONTRATO/SEDUC/57215/2023 DE: 21/06/2023  
 Processo Nº: 1000004264240  
 Contratado:(285150/25) NILZA ROQUE SOBRINHO MENDES;CPF:281.596.358-26;Cargo/Função:(3506) CONTR.TEMP. FUNCAO PROF. HABILITADO;Ref:B-001;CH: 12H  
 Hab.:LICENCIATURA PLENA EM CIENCIAS NATURAIS;Motivo:INDENIZAÇÃO;Un. Adm:(158836) E E PAULO FREIRE;De:01/06/2023 a 20/06/2023

CONTRATO/SEDUC/57216/2023 DE: 21/06/2023  
 Processo Nº: 1000004264369  
 Contratado:(286284/7) JOSIANE LIMA DOS SANTOS SILVA;CPF:048.727.421-09;Cargo/Função:(3506) CONTR.TEMP. FUNCAO PROF. HABILITADO;Ref:B-001;CH: 18H  
 Hab.:LICENCIATURA PLENA EM PEDAGOGIA;Motivo:SUBSTITUIÇÃO AO TITULAR GUARDANDO PUBLICAÇÃO DE MOVIMENTAÇÃO;Un. Adm:(014478) E E EVANG ASSEMBLEIA DE DEUS;De:01/06/2023 a 18/06/2023

CONTRATO/SEDUC/57217/2023 DE: 21/06/2023  
 Processo Nº: 1000004263207  
 Contratado:(286522/14) MARIA GLORIA DE SOUZA OLIVEIRA;CPF:049.415.551-55;Cargo/Função:(3506) CONTR.TEMP. FUNCAO PROF. HABILITADO;Ref:B-001;CH: 02H  
 Hab.:LICENCIATURA PLENA EM CIENCIAS DA NATUREZA;Motivo:SUBSTITUIÇÃO AO TITULAR GUARDANDO PUBLICAÇÃO DE MOVIMENTAÇÃO;Un. Adm:(012955) E E DR ITRYO CORREA;De:12/06/2023 a 13/06/2023

CONTRATO/SEDUC/57218/2023 DE: 21/06/2023  
 Processo Nº: 1000004263550  
 Contratado:(287423/13) AILDES RODRIGUES DA SILVA ALVES;CPF:547.321.581-53;Cargo/Função:(3506) CONTR.TEMP. FUNCAO PROF. HABILITADO;Ref:B-001;CH: 09H  
 Hab.:LICENCIATURA PLENA EM MATEMATICA;Motivo:CONTRATO POR TEMPO DETERMINADO DE ACORDO COM A L.C. 600/17;Un. Adm:(069140) E E 29 DE SETEMBRO;De:13/06/2023 a 20/12/2023

CONTRATO/SEDUC/57219/2023 DE: 21/06/2023  
 Processo Nº: 1000004263035  
 Contratado:(289121/12) MARIA MADALENA SOUSA ABREU;CPF:053.381.431-60;Cargo/Função:(3506) CONTR.TEMP. FUNCAO PROF. HABILITADO;Ref:B-001;CH: 08H  
 Hab.:LICENCIATURA PLENA EM LETRAS/PORTUGUES;Motivo:SUBSTITUIÇÃO AO TITULAR GUARDANDO PUBLICAÇÃO DE MOVIMENTAÇÃO;Un. Adm:(158348) E E ROBERVAL COSTA REIS;De:11/06/2023 a 15/06/2023

CONTRATO/SEDUC/57220/2023 DE: 21/06/2023  
 Processo Nº: 1000004264204  
 Contratado:(291489/26) RELENNY VILAS BOAS CERQUEIRA PEREIRA;CPF:039.085.951-69;Cargo/Função:(3506) CONTR.TEMP.FUNCAO PROF. HABILITADO;Ref:B-001;CH: 02H  
 Hab.:LICENCIATURA PLENA EM LETRAS/PORTUGUES/INGLES/LITERATURAS;Motivo:SUBSTITUIÇÃO AO TITULAR GUARDANDO PUBLICAÇÃO DE MOVIMENTAÇÃO;Un. Adm:(013250) E E ENIO PIPINO;De:15/06/2023 a 15/06/2023

CONTRATO/SEDUC/57221/2023 DE: 21/06/2023  
 Processo Nº: 1000004264205  
 Contratado:(291489/27) RELENNY VILAS BOAS CERQUEIRA PEREIRA;CPF:039.085.951-69;Cargo/Função:(3506) CONTR.TEMP.FUNCAO PROF. HABILITADO;Ref:B-001;CH: 06H  
 Hab.:LICENCIATURA PLENA EM LETRAS/PORTUGUES/INGLES/LITERATURAS;Motivo:SUBSTITUIÇÃO AO TITULAR GUARDANDO PUBLICAÇÃO DE MOVIMENTAÇÃO;Un. Adm:(013250) E E ENIO PIPINO;De:16/06/2023 a 16/06/2023

CONTRATO/SEDUC/57222/2023 DE: 21/06/2023  
 Processo Nº: 1000004264317  
 Contratado:(292226/36) ELETANA TARGINO DA SILVA;CPF:005.574.611-03;Cargo/Função:(3506) CONTR.TEMP. FUNCAO PROF. HABILITADO;Ref:B-001;CH: 10H  
 Hab.:LICENCIATURA PLENA EM ARTE;Motivo:SUBSTITUIÇÃO AO TITULAR GUARDANDO PUBLICAÇÃO DE MOVIMENTAÇÃO;Un. Adm:(148091) E E JARDIM UNIVERSITARIO;De:15/06/2023 a 15/06/2023

CONTRATO/SEDUC/57223/2023 DE: 21/06/2023  
 Processo Nº: 1000004263480  
 Contratado:(292421/12) ELIZETH GREGORIO DOS SANTOS;CPF:858.559.871-91;Cargo/Função:(3506) CONTR.TEMP. FUNCAO PROF. HABILITADO;Ref:B-001;CH: 16H  
 Hab.:LICENCIATURA PLENA EM EDUCAÇÃO FISICA;Motivo:CONTRATO POR TEMPO DETERMINADO DE ACORDO COM A L.C. 600/17;Un. Adm:(049859) E E PROF ELIANE DIGIGOV SANTANA;De:01/06/2023 a 20/12/2023

CONTRATO/SEDUC/57224/2023 DE: 21/06/2023  
 Processo Nº: 1000004264273  
 Contratado:(292989/7) CASSI MIRELI APARECIDA DE SOUZA;CPF:041.180.391-33;Cargo/Função:(3506) CONTR.TEMP. FUNCAO PROF. HABILITADO;Ref:B-001;CH: 15H  
 Hab.:LICENCIATURA PLENA EM CIENCIAS BIOLOGICAS;Motivo:SUBSTITUIÇÃO AO TITULAR GUARDANDO PUBLICAÇÃO DE MOVIMENTAÇÃO;Un. Adm:(148091) E E JARDIM UNIVERSITARIO;De:13/06/2023 a 13/06/2023

CONTRATO/SEDUC/57225/2023 DE: 21/06/2023  
 Processo Nº: 1000004264214  
 Contratado:(297627/28) JOAO VICTOR ALBUQUERQUE;CPF:036.432.111-39;Cargo/Função:(3506) CONTR. TEMP.FUNCAO PROF. HABILITADO;Ref:B-001;CH: 17H  
 Hab.:LICENCIATURA PLENA EM FILOSOFIA;Motivo:SUBSTITUIÇÃO AO TITULAR GUARDANDO PUBLICAÇÃO DE MOVIMENTAÇÃO;Un. Adm:(011550) E E GETULIO VARGAS;De:12/06/2023 a 16/06/2023

CONTRATO/SEDUC/57226/2023 DE: 21/06/2023  
 Processo Nº: 1000004263614  
 Contratado:(297986/2) RAYATH DA SILVA CESARIO;CPF:033.013.401-99;Cargo/Função:(3506) CONTR.TEMP. FUNCAO PROF. HABILITADO;Ref:B-001;CH: 22H  
 Hab.:LICENCIATURA PLENA EM MATEMATICA;Motivo:CONTRATO POR TEMPO DETERMINADO DE ACORDO COM A L.C. 600/17;Un. Adm:(049859) E E PROF ELIANE DIGIGOV SANTANA;De:01/06/2023 a 20/12/2023

CONTRATO/SEDUC/57227/2023 DE: 21/06/2023  
 Processo Nº: 1000004263762  
 Contratado:(300069/9) JUDIKERLE PEREIRA DE OLIVEIRA;CPF:033.674.571-08;Cargo/Função:(3506) CONTR.TEMP. FUNCAO PROF. HABILITADO;Ref:B-001;CH: 05H  
 Hab.:LICENCIATURA PLENA EM LETRAS/ PORTUGUES;Motivo:CONTRATO POR TEMPO DETERMINADO DE ACORDO COM A L.C. 600/17;Un. Adm:(009440) E E LEOVEGILDO DE MELO;De:01/06/2023 a 30/06/2023

CONTRATO/SEDUC/57228/2023 DE: 21/06/2023  
 Processo Nº: 1000004262222  
 Contratado:(303156/19) RODRIGO JOSE ALVES QUIRINO;CPF:037.734.231-95;Cargo/Função:(3506) CONTR.TEMP.FUNCAO PROF. HABILITADO;Ref:B-001;CH: 14H  
 Hab.:LICENCIATURA PLENA EM MATEMATICA;Motivo:SUBSTITUIÇÃO AO TITULAR GUARDANDO PUBLICAÇÃO DE MOVIMENTAÇÃO;Un. Adm:(038652) E E 29 DE JULHO;De:03/06/2023 a 19/07/2023

CONTRATO/SEDUC/57229/2023 DE: 21/06/2023  
 Processo Nº: 1000004264161  
 Contratado:(303165/10) NEIVA EGIDIA DA SILVA MELLO;CPF:915.878.401-20;Cargo/Função:(3506) CONTR.TEMP. FUNCAO PROF. HABILITADO;Ref:B-001;CH: 08H  
 Hab.:LICENCIATURA PLENA EM EDUCAÇÃO FISICA;Motivo:CONTRATO POR TEMPO DETERMINADO DE ACORDO COM A L.C. 600/17;Un. Adm:(009733) E E MANOEL CAVALCANTI PROENCA;De:16/06/2023 a 20/12/2023

CONTRATO/SEDUC/57230/2023 DE: 21/06/2023  
 Processo Nº: 1000004264387  
 Contratado:(303204/4) ADELANGE ANGELICA BENACHIO;CPF:032.642.391-59;Cargo/Função:(3506) CONTR.TEMP. FUNCAO PROF. HABILITADO;Ref:B-001;CH: 30H  
 Hab.:LICENCIATURA PLENA EM PEDAGOGIA;Motivo:CONTRATO POR TEMPO DETERMINADO DE ACORDO COM A L.C. 600/17;Un. Adm:(176664) E E 12 DE OUTUBRO;De:16/06/2023 a 20/12/2023

CONTRATO/SEDUC/57231/2023 DE: 21/06/2023  
 Processo Nº: 1000004264366  
 Contratado:(304273/13) AMERICO FRANCISCO FIGUEIREDO DE ALMEIDA;CPF:014.767.281-35;Cargo/Função:(3506) CONTR.TEMP.FUNCAO PROF. HABILITADO;Ref:B-001;CH: 06H  
 Hab.:LICENCIATURA PLENA EM GEOGRAFIA;Motivo:SUBSTITUIÇÃO AO TITULAR GUARDANDO PUBLICAÇÃO DE MOVIMENTAÇÃO;Un. Adm:(106020) E E PROF ELIZABETH MARIA BASTOS;De:15/06/2023 a 16/06/2023

CONTRATO/SEDUC/57232/2023 DE: 21/06/2023  
 Processo Nº: 1000004264192  
 Contratado:(308276/9) MARIA IVETE LOPES DOS SANTOS;CPF:019.123.173-89;Cargo/Função:(3506) CONTR.TEMP. FUNCAO PROF. HABILITADO;Ref:B-001;CH: 30H  
 Hab.:LICENCIATURA PLENA EM PEDAGOGIA;Motivo:INDENIZAÇÃO;Un. Adm:(158615) E E CINCO DE ABRIL;De:16/06/2023 a 27/06/2023

CONTRATO/SEDUC/57233/2023 DE: 21/06/2023  
 Processo Nº: 1000004264215  
 Contratado:(308521/20) WANELLA MARIA TAVARES DOS SANTOS NASCIMENTO;CPF:046.604.821-11;Cargo/Função:(3506) CONTR.TEMP. FUNCAO PROF. HABILITADO;Ref:B-001;CH: 08H  
 Hab.:LICENCIATURA PLENA EM PEDAGOGIA;Motivo:SUBSTITUIÇÃO AO TITULAR GUARDANDO PUBLICAÇÃO DE MOVIMENTAÇÃO;Un. Adm:(011550) E E GETULIO VARGAS;De:12/06/2023 a 16/06/2023

CONTRATO/SEDUC/57234/2023 DE: 21/06/2023  
 Processo Nº: 1000004264254  
 Contratado:(309994/4) LETICIA GUEDES DE LIMA;CPF:090.191.699-47;Cargo/Função:(3468) TECNICO ADMINISTRATIVO EDUCACIONAL;Ref:A-001;CH: 30H  
 Hab.:ENSINO MEDIO;Motivo:INDENIZAÇÃO;Un. Adm:(069582) E E ANDRE ANTONIO MAGGI;De:01/06/2023 a 30/06/2023

CONTRATO/SEDUC/57235/2023 DE: 21/06/2023  
 Processo Nº: 1000004264289  
 Contratado:(310231/11) VALERIA DE OLIVEIRA;CPF:064.771.741-70;Cargo/Função:(3506) CONTR.TEMP. FUNCAO PROF. HABILITADO;Ref:B-001;CH: 15H  
 Hab.:LICENCIATURA PLENA EM ARTE;Motivo:SUBSTITUIÇÃO AO TITULAR GUARDANDO PUBLICAÇÃO DE MOVIMENTAÇÃO;Un. Adm:(148091) E E JARDIM UNIVERSITARIO;De:13/06/2023 a 15/06/2023

CONTRATO/SEDUC/57236/2023 DE: 21/06/2023  
 Processo Nº: 1000004264048  
 Contratado:(310436/6) JOYCE DE SOUZA FERNANDES;CPF:033.228.121-38;Cargo/Função:(3506) CONTR.TEMP. FUNCAO PROF. HABILITADO;Ref:B-001;CH: 14H  
 Hab.:LICENCIATURA PLENA EM MATEMATICA;Motivo:SUBSTITUIÇÃO AO TITULAR GUARDANDO PUBLICAÇÃO DE MOVIMENTAÇÃO;Un. Adm:(015172) E E COUTO MAGALHAES;De:18/06/2023 a 27/08/2023

CONTRATO/SEDUC/57237/2023 DE: 21/06/2023  
 Processo Nº: 1000004264030  
 Contratado:(310506/7) KARINA SANTIAGO DE ASSIS;CPF:728.865.601-20;Cargo/Função:(3506) CONTR.TEMP. FUNCAO PROF. HABILITADO;Ref:B-001;CH: 30H  
 Hab.:LICENCIATURA PLENA EM ARTE;Motivo:CONTRATO POR TEMPO DETERMINADO DE ACORDO COM A L.C. 600/17;Un. Adm:(009440) E E LEOVEGILDO DE MELO;De:01/06/2023 a 30/06/2023

CONTRATO/SEDUC/57238/2023 DE: 21/06/2023  
 Processo Nº: 1000004263807  
 Contratado:(311302/7) ANA BEATRIZ ALVES SILVA;CPF:068.542.161-92;Cargo/Função:(3506) CONTR.TEMP. FUNCAO PROF. HABILITADO;Ref:B-001;CH: 03H  
 Hab.:LICENCIATURA PLENA EM BIOLOGIA;Motivo:CONTRATO POR TEMPO DETERMINADO DE ACORDO COM A L.C. 600/17;Un. Adm:(049786) E E ULISSES GUIMARAES;De:15/06/2023 a 31/07/2023

CONTRATO/SEDUC/57239/2023 DE: 21/06/2023  
 Processo Nº: 1000004264008  
 Contratado:(311412/7) FABIO GONCALVES MARINHO;CPF:041.919.611-01;Cargo/Função:(3506) CONTR.TEMP. FUNCAO PROF. HABILITADO;Ref:B-001;CH: 03H  
 Hab.:LICENCIATURA PLENA EM QUIMICA;Motivo:SUBSTITUIÇÃO AO TITULAR GUARDANDO PUBLICAÇÃO DE MOVIMENTAÇÃO;Un. Adm:(038652) E E 29 DE JULHO;De:02/06/2023 a 18/07/2023

PUBLICADA, REGISTRADA, CUMpra-SE.  
 Cuiabá-MT, 20 de Junho de 2023.  
 Alan Resende Porto  
 Secretário de Estado de Educação

O(A) Secretário de Estado de Educação no uso de suas atribuições que lhes são conferidas por lei,

Resolve: CANCELAR - SEDUC

Objeto: CONTRATAÇÃO TEMPORARIA POR MOTIVO DE URGÊNCIA

CONTRATO/SEDUC/57240/2023 DE: 21/06/2023

Processo Nº: 1000004218063

Contratado:(311523/3) MICHEL SERGIO DE PINHO CORDOVI;CPF:017.454.562-28;Cargo/Função:(3506) CONTR.TEMP. FUNCAO PROF. HABILITADO;Ref:B-001;CH: 08H Hab.:LICENCIATURA PLENA EM EDUCAÇÃO FISICA;Motivo:PROJETO/ DEMANDA TEMPORARIA;Un. Adm:(009938) E E PROF PACIANA TORRES DE SANTANA;De:12/04/2023 a 15/06/2023

PUBLICADA, REGISTRADA, CUMpra-SE.

Cuiabá-MT, 20 de Junho de 2023.

Alan Resende Porto

Secretário de Estado de Educação

O(A) Secretário de Estado de Educação no uso de suas atribuições que lhes são conferidas por lei,

Resolve: AUTORIZAR - SEDUC

Objeto: CONTRATAÇÃO TEMPORARIA POR MOTIVO DE URGÊNCIA

CONTRATO/SEDUC/57241/2023 DE: 21/06/2023

Processo Nº: 1000004262221

Contratado:(311807/12) FERNANDO SOARES SOUSA;CPF:065.851.931-05;Cargo/Função:(3506) CONTR.TEMP. FUNCAO PROF. HABILITADO;Ref:B-001;CH: 08H Hab.:LICENCIATURA PLENA EM EDUCAÇÃO FISICA;Motivo:CONTRATO POR TEMPO DETERMINADO DE ACORDO COM A L.C. 600/17;Un. Adm:(119210) E E WELLINGTON FLAVIANO COELHO;De:14/06/2023 a 20/12/2023

CONTRATO/SEDUC/57242/2023 DE: 21/06/2023

Processo Nº: 1000004264234

Contratado:(311820/6) AKAN MIQUEIAS ZAMBENEDETTI;CPF:047.573.841-14;Cargo/Função:(3506) CONTR. TEMP.FUNCAO PROF. HABILITADO;Ref:B-001;CH: 06H Hab.:LICENCIATURA PLENA EM EDUCAÇÃO FISICA;Motivo:CONTRATO POR TEMPO DETERMINADO DE ACORDO COM A L.C. 600/17;Un. Adm:(013285) E E SAO VICENTE DE PAULA;De:12/06/2023 a 20/12/2023

CONTRATO/SEDUC/57243/2023 DE: 21/06/2023

Processo Nº: 1000004264263

Contratado:(311852/4) NAJELA APARECIDA DE OLIVEIRA;CPF:043.714.261-23;Cargo/Função:(3506) CONTR. TEMP. FUNCAO PROF. HABILITADO;Ref:B-001;CH: 30H Hab.:LICENCIATURA PLENA EM PEDAGOGIA;Motivo:INDENIZAÇÃO;Un. Adm:(014478) E E EVANG ASSEMBLEIA DE DEUS;De:01/06/2023 a 23/06/2023

CONTRATO/SEDUC/57244/2023 DE: 21/06/2023

Processo Nº: 1000004263632

Contratado:(314435/3) EDIVALDO ISRAEL DE OLIVEIRA JUNIOR;CPF:057.102.871-30;Cargo/Função:(3506) CONTR. TEMP. FUNCAO PROF. HABILITADO;Ref:B-001;CH: 10H Hab.:LICENCIATURA PLENA EM MATEMATICA;Motivo:CONTRATO POR TEMPO DETERMINADO DE ACORDO COM A L.C. 600/17;Un. Adm:(012912) E E ARLINDA PESSOA MARBECK MORRECK;De:16/06/2023 a 20/12/2023

CONTRATO/SEDUC/57245/2023 DE: 21/06/2023

Processo Nº: 1000004264156

Contratado:(314458/9) MARIA EDUARDA GOMES BORGES;CPF:056.673.861-94;Cargo/Função:(3506) CONTR. TEMP. FUNCAO PROF. HABILITADO;Ref:B-001;CH: 05H Hab.:LICENCIATURA PLENA EM BIOLOGIA;Motivo:CONTRATO POR TEMPO DETERMINADO DE ACORDO COM A L.C. 600/17;Un. Adm:(016071) E E SAO LOURENCO;De:15/06/2023 a 20/12/2023

CONTRATO/SEDUC/57246/2023 DE: 21/06/2023

Processo Nº: 1000004263741

Contratado:(314528/2) MISLENE SUELEN RODRIGUES MACIEL;CPF:061.616.061-51;Cargo/Função:(3468) TECNICO ADMINISTRATIVO EDUCACIONAL;Ref:A-001;CH: 30H Hab.:ENSINO MEDIO;Motivo:CONTRATO POR TEMPO DETERMINADO DE ACORDO COM A L.C. 600/17;Un. Adm:(013633) E E PRESIDENTE DUTRA;De:12/06/2023 a 20/12/2023

CONTRATO/SEDUC/57247/2023 DE: 21/06/2023

Processo Nº: 1000004264052

Contratado:(314581/7) MARRIZYS NADJA AZEVEDO VILELA;CPF:716.170.781-15;Cargo/Função:(3506) CONTR. TEMP. FUNCAO PROF. HABILITADO;Ref:B-001;CH: 31H Hab.:LICENCIATURA PLENA EM PEDAGOGIA;Motivo:SUBSTITUIÇÃO AO TITULAR GUARDANDO PUBLICAÇÃO DE MOVIMENTAÇÃO;Un. Adm:(013609) E E PROF JURACY MACEDO;De:15/06/2023 a 07/07/2023

PUBLICADA, REGISTRADA, CUMpra-SE.

Cuiabá-MT, 20 de Junho de 2023.

Alan Resende Porto

Secretário de Estado de Educação

O(A) Secretário de Estado de Educação no uso de suas atribuições que lhes são conferidas por lei,

Resolve: CANCELAR - SEDUC

Objeto: CONTRATAÇÃO TEMPORARIA POR MOTIVO DE URGÊNCIA

CONTRATO/SEDUC/57248/2023 DE: 21/06/2023

Processo Nº: 1000003944791

Contratado:(314767/1) BIANCA APARECIDA WUERZIUS RIOS;CPF:051.629.511-02;Cargo/Função:(6027) ANALISTA DESENV ECON SOCIAL L 10050;Ref:A-001;CH: 40H Hab.:BACHARELADO EM DIREITO;Motivo;;Un. Adm:(193216) SUPERINT DE AQUISICOES E CONTRATOS;De:11/04/2022 a 12/06/2023

PUBLICADA, REGISTRADA, CUMpra-SE.

Cuiabá-MT, 20 de Junho de 2023.

Alan Resende Porto

Secretário de Estado de Educação

O(A) Secretário de Estado de Educação no uso de suas atribuições que lhes são conferidas por lei,

Resolve: AUTORIZAR - SEDUC

Objeto: CONTRATAÇÃO TEMPORARIA POR MOTIVO DE URGÊNCIA

CONTRATO/SEDUC/57249/2023 DE: 21/06/2023

Processo Nº: 1000004264172

Contratado:(314820/8) AURIA GONCALVES GUIMARAES ROCHA;CPF:029.651.211-70;Cargo/Função:(3506) CONTR. TEMP. FUNCAO PROF. HABILITADO;Ref:B-001;CH: 01H Hab.:LICENCIATURA PLENA EM HISTÓRIA;Motivo:CONTRATO POR TEMPO DETERMINADO DE ACORDO COM A L.C. 600/17;Un. Adm:(038652) E E 29 DE JULHO;De:15/06/2023 a 28/06/2023

CONTRATO/SEDUC/57250/2023 DE: 21/06/2023

Processo Nº: 1000004262186

Contratado:(316727/11) LUCINEY ALVES DE REZENDE;CPF:701.58 8.191-87;Cargo/Função:(3506) CONTR. TEMP. FUNCAO PROF. HABILITADO;Ref:B-001;CH: 06H Hab.:LICENCIATURA PLENA EM MATEMATICA;Motivo:SUBSTITUIÇÃO AO TITULAR GUARDANDO PUBLICAÇÃO DE MOVIMENTAÇÃO;Un. Adm:(012955) E E DR ITRYO CORREA;De:12/06/2023 a 13/06/2023

CONTRATO/SEDUC/57251/2023 DE: 21/06/2023

Processo Nº: 1000004264458

Contratado:(316727/12) LUCINEY ALVES DE REZENDE;CPF:701.58 8.191-87;Cargo/Função:(3506) CONTR. TEMP. FUNCAO PROF. HABILITADO;Ref:B-001;CH: 06H Hab.:LICENCIATURA PLENA EM MATEMATICA;Motivo:SUBSTITUIÇÃO AO TITULAR GUARDANDO PUBLICAÇÃO DE MOVIMENTAÇÃO;Un. Adm:(012955) E E DR ITRYO CORREA;De:15/06/2023 a 15/06/2023

CONTRATO/SEDUC/57252/2023 DE: 21/06/2023

Processo Nº: 1000004264260

Contratado:(317333/2) HELEN CRISTINA MACHADO DE PINHO;CPF:043.607.151-70;Cargo/Função:(3506) CONTR. TEMP. FUNCAO PROF. HABILITADO;Ref:B-001;CH: 05H Hab.:LICENCIATURA PLENA EM CIENCIAS BIOLOGICAS;Motivo:CONTRATO POR TEMPO DETERMINADO DE ACORDO COM A L.C. 600/17;Un. Adm:(011940) E E JOSE LEITE DE MORAES;De:16/06/2023 a 20/12/2023

CONTRATO/SEDUC/57253/2023 DE: 21/06/2023  
 Processo Nº: 1000004264339  
 Contratado:(318619/4) DEIJIANE VIEIRA  
 CARLOS;CPF:044.720.582-00;Cargo/Função:(3506) CONTR.TEMP.  
 FUNCAO PROF. HABILITADO;Ref:B-001;CH: 02H  
 Hab.:LICENCIATURA PLENA EM PEDAGOGIA;Motivo:SUBSTITUIÇÃO  
 AO TITULAR GUARDANDO PUBLICAÇÃO DE MOVIMENTAÇÃO;Un.  
 Adm:(065498) E E OLAVO BILAC;De:14/06/2023 a 19/06/2023

CONTRATO/SEDUC/57254/2023 DE: 21/06/2023  
 Processo Nº: 1000004264216  
 Contratado:(318638/7) MARCIA FRANCISCA  
 LOPES;CPF:252.887.898-27;Cargo/Função:(3506) CONTR.TEMP.  
 FUNCAO PROF. HABILITADO;Ref:B-001;CH: 20H  
 Hab.:LICENCIATURA PLENA EM PEDAGOGIA;Motivo:SUBSTITUIÇÃO  
 AO TITULAR GUARDANDO PUBLICAÇÃO DE MOVIMENTAÇÃO;Un.  
 Adm:(013129) E E VERENA LEITE DE BRITO;De:01/06/2023 a  
 28/08/2023

CONTRATO/SEDUC/57255/2023 DE: 21/06/2023  
 Processo Nº: 1000004264442  
 Contratado:(318831/8) LUCIENE DE SOUSA UCHOA  
 DUARTE;CPF:014.084.901-70;Cargo/Função:(3506) CONTR.TEMP.  
 FUNCAO PROF. HABILITADO;Ref:B-001;CH: 03H  
 Hab.:LICENCIATURA PLENA EM CIENCIAS  
 BIOLOGICAS;Motivo:SUBSTITUIÇÃO AO TITULAR GUARDANDO  
 PUBLICAÇÃO DE MOVIMENTAÇÃO;Un. Adm:(124052) E E LEONISIO  
 LEMOS MELO;De:14/06/2023 a 14/06/2023

CONTRATO/SEDUC/57256/2023 DE: 21/06/2023  
 Processo Nº: 1000004264283  
 Contratado:(321401/3) MARCELAINÉ  
 RIBEIRO;CPF:026.505.571-76;Cargo/Função:(3506) CONTR.TEMP.  
 FUNCAO PROF. HABILITADO;Ref:B-001;CH: 30H  
 Hab.:LICENCIATURA PLENA EM PEDAGOGIA;Motivo:CONTRATO POR  
 TEMPO DETERMINADO DE ACORDO COM A L.C. 600/17;Un.  
 Adm:(183652) E E PROF MARIA SEBASTIANA DE  
 SOUZA;De:15/06/2023 a 20/12/2023

CONTRATO/SEDUC/57257/2023 DE: 21/06/2023  
 Processo Nº: 1000004264241  
 Contratado:(321407/11) IVONE ZULISKE  
 LOPES;CPF:854.948.011-87;Cargo/Função:(3506) CONTR.TEMP.  
 FUNCAO PROF. HABILITADO;Ref:B-001;CH: 09H  
 Hab.:LICENCIATURA PLENA EM PEDAGOGIA;Motivo:SUBSTITUIÇÃO  
 AO TITULAR GUARDANDO PUBLICAÇÃO DE MOVIMENTAÇÃO;Un.  
 Adm:(148113) E E CREMILDA DE OLIVEIRA VIANA;De:15/06/2023 a  
 11/10/2023

CONTRATO/SEDUC/57258/2023 DE: 21/06/2023  
 Processo Nº: 1000004264322  
 Contratado:(321447/3) JUELY DE ALENCAR  
 CARDOSO;CPF:051.904.781-81;Cargo/Função:(3506) CONTR.TEMP.  
 FUNCAO PROF. HABILITADO;Ref:B-001;CH: 15H  
 Hab.:LICENCIATURA PLENA EM PEDAGOGIA;Motivo:SUBSTITUIÇÃO  
 AO TITULAR GUARDANDO PUBLICAÇÃO DE MOVIMENTAÇÃO;Un.  
 Adm:(148091) E E JARDIM UNIVERSITARIO;De:16/06/2023 a 16/06/2023

CONTRATO/SEDUC/57259/2023 DE: 21/06/2023  
 Processo Nº: 1000004262945  
 Contratado:(324111/5) ELEN CAROLINE SANTANA DOS  
 SANTOS;CPF:064.312.841-78;Cargo/Função:(3506) CONTR.TEMP.  
 FUNCAO PROF. HABILITADO;Ref:B-001;CH: 01H  
 Hab.:LICENCIATURA PLENA EM PEDAGOGIA;Motivo:CONTRATO POR  
 TEMPO DETERMINADO DE ACORDO COM A L.C. 600/17;Un.  
 Adm:(014850) E E CELESTINO CORREA DA COSTA;De:13/06/2023 a  
 20/12/2023

CONTRATO/SEDUC/57260/2023 DE: 21/06/2023  
 Processo Nº: 1000004264217  
 Contratado:(324388/4) MARIA MADALENA DA  
 SILVA;CPF:845.690.851-72;Cargo/Função:(3476) APOIO ADM.  
 EDUCACIONAL-ELEMENTAR;Ref:A-001;CH: 30H  
 Hab.:ENSINO FUNDAMENTAL COMPLETO;Motivo:CONTRATO POR  
 TEMPO DETERMINADO DE ACORDO COM A L.C. 600/17;Un.  
 Adm:(015237) E E MIGUEL BARBOSA;De:16/06/2023 a 20/12/2023

CONTRATO/SEDUC/57261/2023 DE: 21/06/2023  
 Processo Nº: 1000004264451  
 Contratado:(324592/9) OTAVIO AUGUSTO RECH  
 VALIATI;CPF:062.400.311-60;Cargo/Função:(3506) CONTR.TEMP.  
 FUNCAO PROF. HABILITADO;Ref:B-001;CH: 10H  
 Hab.:LICENCIATURA PLENA EM EDUCAÇÃO  
 FISICA;Motivo:SUBSTITUIÇÃO AO TITULAR GUARDANDO  
 PUBLICAÇÃO DE MOVIMENTAÇÃO;Un. Adm:(124052) E E LEONISIO  
 LEMOS MELO;De:14/06/2023 a 15/06/2023

CONTRATO/SEDUC/57262/2023 DE: 21/06/2023  
 Processo Nº: 1000004264001  
 Contratado:(324634/5) HEYDRIAN FREITAS  
 FERREIRA;CPF:062.066.331-60;Cargo/Função:(3506) CONTR.TEMP.  
 FUNCAO PROF. HABILITADO;Ref:B-001;CH: 30H  
 Hab.:LICENCIATURA PLENA EM FISICA;Motivo:SUBSTITUIÇÃO AO  
 TITULAR GUARDANDO PUBLICAÇÃO DE MOVIMENTAÇÃO;Un.  
 Adm:(013048) E E DEP DORMEVIL FARIA;De:12/06/2023 a 30/06/2023

CONTRATO/SEDUC/57263/2023 DE: 21/06/2023  
 Processo Nº: 1000004264142  
 Contratado:(324745/4) NUBIA SIMONE PEREIRA  
 MATOS;CPF:024.108.671-03;Cargo/Função:(3476) APOIO ADM.  
 EDUCACIONAL-ELEMENTAR;Ref:A-001;CH: 30H  
 Hab.:ENSINO FUNDAMENTAL COMPLETO;Motivo:SUBSTITUIÇÃO AO  
 TITULAR GUARDANDO PUBLICAÇÃO DE MOVIMENTAÇÃO;Un.  
 Adm:(011371) E E SEN FILINTO MULLER;De:16/06/2023 a 20/06/2023

CONTRATO/SEDUC/57264/2023 DE: 21/06/2023  
 Processo Nº: 1000004264328  
 Contratado:(324968/6) RAPHAEL BIONDARO;CPF:004.733.172-06;Cargo/  
 Função:(3506) CONTR.TEMP.FUNCAO PROF.  
 HABILITADO;Ref:B-001;CH: 28H  
 Hab.:LICENCIATURA PLENA EM EDUCAÇÃO  
 FISICA;Motivo:SUBSTITUIÇÃO AO TITULAR GUARDANDO  
 PUBLICAÇÃO DE MOVIMENTAÇÃO;Un. Adm:(065498) E E OLAVO  
 BILAC;De:14/06/2023 a 19/06/2023

CONTRATO/SEDUC/57265/2023 DE: 21/06/2023  
 Processo Nº: 1000004264181  
 Contratado:(325073/2) JAQUELINE ANDRADE  
 RODRIGUES;CPF:021.222.881-16;Cargo/Função:(3476) APOIO ADM.  
 EDUCACIONAL-ELEMENTAR;Ref:A-001;CH: 30H  
 Hab.:ENSINO FUNDAMENTAL COMPLETO;Motivo:SUBSTITUIÇÃO AO  
 TITULAR GUARDANDO PUBLICAÇÃO DE MOVIMENTAÇÃO;Un.  
 Adm:(013366) E E NOSSA SENHORA APARECIDA;De:16/06/2023 a  
 13/08/2023

CONTRATO/SEDUC/57266/2023 DE: 21/06/2023  
 Processo Nº: 1000004264327  
 Contratado:(325480/3) BRUNO TAVARES  
 SOUZA;CPF:050.791.731-65;Cargo/Função:(3506) CONTR.TEMP.  
 FUNCAO PROF. HABILITADO;Ref:B-001;CH: 27H  
 Hab.:LICENCIATURA PLENA EM HISTÓRIA;Motivo:SUBSTITUIÇÃO AO  
 TITULAR GUARDANDO PUBLICAÇÃO DE MOVIMENTAÇÃO;Un.  
 Adm:(015610) E E LUDOVICO DA RIVA NETO;De:16/06/2023 a  
 27/06/2023

CONTRATO/SEDUC/57267/2023 DE: 21/06/2023  
 Processo Nº: 1000004263749  
 Contratado:(325966/3) NATALIA FERREIRA  
 FONSECA;CPF:059.201.771-01;Cargo/Função:(3506) CONTR.TEMP.  
 FUNCAO PROF. HABILITADO;Ref:B-001;CH: 08H  
 Hab.:LICENCIATURA PLENA EM BIOLOGIA;Motivo:SUBSTITUIÇÃO AO  
 TITULAR GUARDANDO PUBLICAÇÃO DE MOVIMENTAÇÃO;Un.  
 Adm:(014893) E E MILTON DA COSTA FERREIRA;De:16/06/2023 a  
 30/06/2023

CONTRATO/SEDUC/57268/2023 DE: 21/06/2023  
 Processo Nº: 1000004264270  
 Contratado:(326236/5) IZABEL CARNEIRO DE PAULA DA  
 SILVA;CPF:101.038.577-10;Cargo/Função:(3506) CONTR.TEMP.  
 FUNCAO PROF. HABILITADO;Ref:B-001;CH: 30H  
 Hab.:LICENCIATURA PLENA EM MATEMATICA;Motivo:CONTRATO  
 POR TEMPO DETERMINADO DE ACORDO COM A L.C. 600/17;Un.  
 Adm:(013269) E E OLIMPIO JOAO PISSINATI GUERRA;De:16/06/2023 a  
 29/06/2023



CONTRATO/SEDUC/57269/2023 DE: 21/06/2023  
 Processo Nº: 1000004264365  
 Contratado:(327419/2) IASMIM ALVES DA SILVA;CPF:060.963.421-67;Cargo/Função:(3476) APOIO ADM. EDUCACIONAL-ELEMENTAR;Ref:A-001;CH: 30H  
 Hab.:ENSINO FUNDAMENTAL COMPLETO;Motivo:GESTANTE;Un. Adm:(014478) E E EVANG ASSEMBLEIA DE DEUS;De:01/06/2023 a 18/06/2023

CONTRATO/SEDUC/57270/2023 DE: 21/06/2023  
 Processo Nº: 1000004264313  
 Contratado:(327479/2) CLAUDIA PAIVA DA SILVA TAVARES DE BRITO;CPF:861.362.831-15;Cargo/Função:(3506) CONTR.TEMP. FUNCAO PROF. HABILITADO;Ref:B-001;CH: 10H  
 Hab.:LICENCIATURA PLENA EM GEOGRAFIA;Motivo:CONTRATO POR TEMPO DETERMINADO DE ACORDO COM A L.C. 600/17;Un. Adm:(038512) E E ANGELO NADIN;De:09/06/2023 a 30/06/2023

CONTRATO/SEDUC/57271/2023 DE: 21/06/2023  
 Processo Nº: 1000004264378  
 Contratado:(327507/3) KATY DANIELA VIEIRA SANCHES;CPF:929.48 5.611-91;Cargo/Função:(3506) CONTR.TEMP.FUNCAO PROF. HABILITADO;Ref:B-001;CH: 04H  
 Hab.:LICENCIATURA PLENA EM MATEMATICA;Motivo:CONTRATO POR TEMPO DETERMINADO DE ACORDO COM A L.C. 600/17;Un. Adm:(194522) ESCOLA EST CARLOS DRUMMOND DE ANDRADE;De:02/06/2023 a 20/12/2023

CONTRATO/SEDUC/57272/2023 DE: 21/06/2023  
 Processo Nº: 1000004264383  
 Contratado:(327859/2) NICOLE RAINE PEREIRA PESSOA;CPF:061.195.591-16;Cargo/Função:(3506) CONTR.TEMP. FUNCAO PROF. HABILITADO;Ref:B-001;CH: 18H  
 Hab.:LICENCIATURA PLENA EM LETRAS/ PORTUGUES;Motivo:SUBSTITUIÇÃO AO TITULAR GUARDANDO PUBLICAÇÃO DE MOVIMENTAÇÃO;Un. Adm:(011045) E E PROF ELIZABETH DE FREITAS MAGALHAES;De:13/06/2023 a 30/06/2023

CONTRATO/SEDUC/57273/2023 DE: 21/06/2023  
 Processo Nº: 1000004264390  
 Contratado:(327878/2) ADRIANA MORAES CORREA;CPF:028.315.841-75;Cargo/Função:(3476) APOIO ADM. EDUCACIONAL-ELEMENTAR;Ref:A-001;CH: 30H  
 Hab.:ENSINO MEDIO;Motivo:SUBSTITUIÇÃO AO TITULAR GUARDANDO PUBLICAÇÃO DE MOVIMENTAÇÃO;Un. Adm:(154016) E E PROF ALZIRA MARIA DA SILVA;De:14/06/2023 a 13/08/2023

CONTRATO/SEDUC/57274/2023 DE: 21/06/2023  
 Processo Nº: 1000004264037  
 Contratado:(328084/3) ROSANGELA LIMA DOS REIS;CPF:005.566.402-41;Cargo/Função:(3506) CONTR.TEMP.FUNCAO PROF. HABILITADO;Ref:B-001;CH: 16H  
 Hab.:LICENCIATURA PLENA EM LETRAS/ PORTUGUES;Motivo:CONTRATO POR TEMPO DETERMINADO DE ACORDO COM A L.C. 600/17;Un. Adm:(142166) E E DOM FRANCO DALLA VALLE;De:12/06/2023 a 23/06/2023

CONTRATO/SEDUC/57275/2023 DE: 21/06/2023  
 Processo Nº: 1000004264381  
 Contratado:(328093/2) DALCA DE SOUZA PEREIRA;CPF:861.92 4.181-87;Cargo/Função:(3506) CONTR.TEMP.FUNCAO PROF. HABILITADO;Ref:B-001;CH: 05H  
 Hab.:LICENCIATURA PLENA EM CIENCIAS BIOLOGICAS;Motivo:CONTRATO POR TEMPO DETERMINADO DE ACORDO COM A L.C. 600/17;Un. Adm:(010359) E E JOSE DE MESQUITA;De:02/06/2023 a 22/06/2023

CONTRATO/SEDUC/57276/2023 DE: 21/06/2023  
 Processo Nº: 1000004263166  
 Contratado:(328109/2) RUSCAIA DE SOUZA LIMA;CPF:700.919.371-16;Cargo/Função:(3468) TECNICO ADMINISTRATIVO EDUCACIONAL;Ref:A-001;CH: 30H  
 Hab.:ENSINO MEDIO;Motivo:SUBSTITUIÇÃO AO TITULAR GUARDANDO PUBLICAÇÃO DE MOVIMENTAÇÃO;Un. Adm:(014206) E E ALEXANDRE QUIRINO SOUZA;De:15/06/2023 a 06/12/2023

CONTRATO/SEDUC/57277/2023 DE: 21/06/2023  
 Processo Nº: 1000004264148  
 Contratado:(328201/2) MARIA DAS DORES GOMES DE SOUZA;CPF:977.277.093-87;Cargo/Função:(3506) CONTR.TEMP. FUNCAO PROF. HABILITADO;Ref:B-001;CH: 30H  
 Hab.:LICENCIATURA PLENA EM PEDAGOGIA;Motivo:CONTRATO POR TEMPO DETERMINADO DE ACORDO COM A L.C. 600/17;Un. Adm:(014729) E E SAO FRANCISCO DE ASSIS;De:15/06/2023 a 28/06/2023

PUBLICADA, REGISTRADA, CUMpra-SE.  
 Cuiabá-MT, 20 de Junho de 2023.  
 Alan Resende Porto  
 Secretário de Estado de Educação

O(A) Secretário de Estado de Educação no uso de suas atribuições que lhes são conferidas por lei,

Resolve: CANCELAR - SEDUC  
 Objeto: CONTRATAÇÃO TEMPORARIA POR MOTIVO DE URGÊNCIA

CONTRATO/SEDUC/57278/2023 DE: 21/06/2023  
 Processo Nº: 1000004259830  
 Contratado:(328642/1) ANA KAROLINA DOS SANTOS E CUNHA;CPF:056.926.611-44;Cargo/Função:(3506) CONTR.TEMP. FUNCAO PROF. HABILITADO;Ref:B-001;CH: 30H  
 Hab.:LICENCIATURA PLENA EM PEDAGOGIA;Motivo:SUBSTITUIÇÃO AO TITULAR GUARDANDO PUBLICAÇÃO DE MOVIMENTAÇÃO;Un. Adm:(012084) E E PORFIRIA PAULA DE CAMPOS;De:07/06/2023 a 16/06/2023

PUBLICADA, REGISTRADA, CUMpra-SE.  
 Cuiabá-MT, 20 de Junho de 2023.  
 Alan Resende Porto  
 Secretário de Estado de Educação

O(A) Secretário de Estado de Educação no uso de suas atribuições que lhes são conferidas por lei,

Resolve: AUTORIZAR - SEDUC  
 Objeto: CONTRATAÇÃO TEMPORARIA POR MOTIVO DE URGÊNCIA

CONTRATO/SEDUC/57279/2023 DE: 21/06/2023  
 Processo Nº: 1000004263764  
 Contratado:(328848/1) MARCELO DANIEL DA SILVA;CPF:536.213.601-15;Cargo/Função:(3506) CONTR.TEMP. FUNCAO PROF. HABILITADO;Ref:B-001;CH: 30H  
 Hab.:LICENCIATURA PLENA EM PEDAGOGIA;Motivo:PROJETO/ DEMANDA TEMPORARIA;Un. Adm:(084336) E E PROF JOAO FLORENTINO SILVA NETO;De:15/06/2023 a 20/12/2023

CONTRATO/SEDUC/57280/2023 DE: 21/06/2023  
 Processo Nº: 1000004262809  
 Contratado:(328849/1) TATIELLY ANGELINA PIRES;CPF:904.231.002-20;Cargo/Função:(3506) CONTR.TEMP. FUNCAO PROF. HABILITADO;Ref:B-001;CH: 20H  
 Hab.:LICENCIATURA PLENA EM PEDAGOGIA;Motivo:CONTRATO POR TEMPO DETERMINADO DE ACORDO COM A L.C. 600/17;Un. Adm:(020516) E E DR MARIO DE CASTRO;De:02/06/2023 a 20/12/2023

CONTRATO/SEDUC/57281/2023 DE: 21/06/2023  
 Processo Nº: 1000004261542  
 Contratado:(328850/1) MARIA APARECIDA EDUARDO;CPF:676.734.902-00;Cargo/Função:(3506) CONTR.TEMP. FUNCAO PROF. HABILITADO;Ref:B-001;CH: 03H  
 Hab.:LICENCIATURA PLENA EM MATEMATICA;Motivo:CONTRATO POR TEMPO DETERMINADO DE ACORDO COM A L.C. 600/17;Un. Adm:(015350) E E SERRA AZUL;De:01/06/2023 a 20/12/2023

CONTRATO/SEDUC/57282/2023 DE: 21/06/2023  
 Processo Nº: 1000004264375  
 Contratado:(328851/1) RHANGELIANE DE SOUSA ARAUJO;CPF:026.890.381-61;Cargo/Função:(3506) CONTR.TEMP. FUNCAO PROF. HABILITADO;Ref:B-001;CH: 30H  
 Hab.:LICENCIATURA PLENA EM PEDAGOGIA;Motivo:CONTRATO POR TEMPO DETERMINADO DE ACORDO COM A L.C. 600/17;Un. Adm:(016365) E E KREEN AKARORE;De:15/06/2023 a 20/12/2023

CONTRATO/SEDUC/57283/2023 DE: 21/06/2023  
 Processo Nº: 1000004264368  
 Contratado:(328852/1) CRISTIANE MARCHI  
 BELTRAMELO;CPF:049.681.321-82;Cargo/Função:(3506) CONTR.  
 TEMP.FUNCAO PROF. HABILITADO;Ref:B-001;CH: 30H  
 Hab.:LICENCIATURA PLENA EM PEDAGOGIA;Motivo:SUBSTITUIÇÃO  
 AO TITULAR GUARDANDO PUBLICAÇÃO DE MOVIMENTAÇÃO;Un.  
 Adm:(015709) E E LUIZA NUNES BEZERRA;De:15/06/2023 a 28/06/2023

CONTRATO/SEDUC/57284/2023 DE: 21/06/2023  
 Processo Nº: 1000004263981  
 Contratado:(328853/1) ANA LETICIA SOUZA  
 SIRQUEIRA;CPF:019.436.176-43;Cargo/Função:(3506) CONTR.TEMP.  
 FUNCAO PROF. HABILITADO;Ref:B-001;CH: 20H  
 Hab.:LICENCIATURA PLENA EM EDUCACAO ARTISTICA -  
 MUSICA;Motivo:PROJETO/DEMANDA TEMPORARIA;Un. Adm:(194905)  
 EE MIL TIRADENTES CEL CELSO H SOUZA BARBOSA;De:16/06/2023 a  
 20/12/2023

CONTRATO/SEDUC/57285/2023 DE: 21/06/2023  
 Processo Nº: 1000004264345  
 Contratado:(328854/1) ESTER DIAS SANTOS  
 BERNARDO;CPF:058.343.781-88;Cargo/Função:(3506) CONTR.TEMP.  
 FUNCAO PROF. HABILITADO;Ref:B-001;CH: 30H  
 Hab.:LICENCIATURA PLENA EM PEDAGOGIA;Motivo:CONTRATO POR  
 TEMPO DETERMINADO DE ACORDO COM A L.C. 600/17;Un.  
 Adm:(014214) E E 13 DE MAIO;De:01/06/2023 a 20/12/2023

CONTRATO/SEDUC/57286/2023 DE: 21/06/2023  
 Processo Nº: 1000004264329  
 Contratado:(328855/1) VALDINEIA ETERNA ANDRADE  
 ROCHA;CPF:028.507.791-05;Cargo/Função:(3506) CONTR.TEMP.  
 FUNCAO PROF. HABILITADO;Ref:B-001;CH: 10H  
 Hab.:LICENCIATURA PLENA EM LETRAS/PORTUGUES/  
 INGLÊS;Motivo:CONTRATO POR TEMPO DETERMINADO DE ACORDO  
 COM A L.C. 600/17;Un. Adm:(013633) E E PRESIDENTE  
 DUTRA;De:13/06/2023 a 20/12/2023

CONTRATO/SEDUC/57287/2023 DE: 21/06/2023  
 Processo Nº: 1000004263709  
 Contratado:(328856/1) ALCIMARA SILVA  
 MONTE;CPF:731.983.742-00;Cargo/Função:(3506) CONTR.TEMP.  
 FUNCAO PROF. HABILITADO;Ref:B-001;CH: 08H  
 Hab.:LICENCIATURA PLENA EM LETRAS/PORTUGUES/  
 INGLÊS;Motivo:CONTRATO POR TEMPO DETERMINADO DE ACORDO  
 COM A L.C. 600/17;Un. Adm:(159697) E E M T 2 SARG PM WELITON P  
 DUARTE;De:14/06/2023 a 20/12/2023

CONTRATO/SEDUC/57288/2023 DE: 21/06/2023  
 Processo Nº: 1000004264349  
 Contratado:(328857/1) LAISE MARCIELE SERODIO  
 SANTOS;CPF:028.442.981-33;Cargo/Função:(3506) CONTR.TEMP.  
 FUNCAO PROF. HABILITADO;Ref:B-001;CH: 20H  
 Hab.:LICENCIATURA PLENA EM PEDAGOGIA;Motivo:CONTRATO POR  
 TEMPO DETERMINADO DE ACORDO COM A L.C. 600/17;Un.  
 Adm:(124869) E E RENEE MENEZES;De:19/06/2023 a 20/12/2023

CONTRATO/SEDUC/57289/2023 DE: 21/06/2023  
 Processo Nº: 1000004264197  
 Contratado:(328858/1) LUCIANA BARBOSA DA  
 SILVA;CPF:003.111.591-84;Cargo/Função:(3506) CONTR.TEMP.  
 FUNCAO PROF. HABILITADO;Ref:B-001;CH: 30H  
 Hab.:LICENCIATURA PLENA EM PEDAGOGIA;Motivo:PROJETO/  
 DEMANDA TEMPORARIA;Un. Adm:(214159) E E MIL TIRADENTES 20  
 SGTO PM CLAUDEMIR F MACIEL;De:16/06/2023 a 20/12/2023

CONTRATO/SEDUC/57290/2023 DE: 21/06/2023  
 Processo Nº: 1000004261163  
 Contratado:(328859/1) JHESSICA CORTEZ  
 SILVA;CPF:706.446.401-20;Cargo/Função:(3476) APOIO ADM.  
 EDUCACIONAL-ELEMENTAR;Ref:A-001;CH: 30H  
 Hab.:ENSINO FUNDAMENTAL COMPLETO;Motivo:CONTRATO POR  
 TEMPO DETERMINADO DE ACORDO COM A L.C. 600/17;Un.  
 Adm:(009547) E E PROF WELSON M DE OLIVEIRA;De:12/06/2023 a  
 20/12/2023

CONTRATO/SEDUC/57291/2023 DE: 21/06/2023  
 Processo Nº: 1000004264212  
 Contratado:(328860/1) EDINEIA MARTINS DE  
 OLIVEIRA;CPF:031.245.421-00;Cargo/Função:(3476) APOIO ADM.  
 EDUCACIONAL-ELEMENTAR;Ref:A-001;CH: 30H  
 Hab.:ENSINO FUNDAMENTAL COMPLETO;Motivo:SUBSTITUIÇÃO AO  
 TITULAR GUARDANDO PUBLICAÇÃO DE MOVIMENTAÇÃO;Un.  
 Adm:(163660) E E ANA MARIA TISSIANI DE OLIVEIRA;De:13/06/2023 a  
 29/06/2023

CONTRATO/SEDUC/57292/2023 DE: 21/06/2023  
 Processo Nº: 1000004262938  
 Contratado:(328861/1) ALINE ANDREIA  
 BASTOS;CPF:032.324.831-43;Cargo/Função:(3468) TECNICO  
 ADMINISTRATIVO EDUCACIONAL;Ref:A-001;CH: 30H  
 Hab.:ENSINO MEDIO;Motivo:PROJETO/DEMANDA TEMPORARIA;Un.  
 Adm:(045110) E E LUIZA SOARES BOABAID;De:12/06/2023 a  
 20/12/2023

CONTRATO/SEDUC/57293/2023 DE: 21/06/2023  
 Processo Nº: 1000004264198  
 Contratado:(328862/1) DARCIA ALVES LINS;CPF:710.198.203-49;Cargo/  
 Função:(3476) APOIO ADM. EDUCACIONAL-  
 ELEMENTAR;Ref:A-001;CH: 30H  
 Hab.:ENSINO MEDIO;Motivo:SUBSTITUIÇÃO AO TITULAR  
 GUARDANDO PUBLICAÇÃO DE MOVIMENTAÇÃO;Un. Adm:(011010) E  
 E MARECHAL DUTRA;De:16/06/2023 a 12/08/2023

CONTRATO/SEDUC/57294/2023 DE: 21/06/2023  
 Processo Nº: 1000004263304  
 Contratado:(328863/1) KENEDY MARRONE ESPIRITO SANTO  
 SIGNATO;CPF:071.073.091-88;Cargo/Função:(3468) TECNICO  
 ADMINISTRATIVO EDUCACIONAL;Ref:A-001;CH: 30H  
 Hab.:ENSINO MEDIO;Motivo:CONTRATO POR TEMPO DETERMINADO  
 DE ACORDO COM A L.C. 600/17;Un. Adm:(015423) E E DR ANISIO  
 JOSE MOREIRA;De:15/06/2023 a 20/12/2023

CONTRATO/SEDUC/57295/2023 DE: 21/06/2023  
 Processo Nº: 1000004263773  
 Contratado:(328864/1) DAISE APARECIDA TEIXEIRA DOS  
 SANTOS;CPF:039.012.161-46;Cargo/Função:(3476) APOIO ADM.  
 EDUCACIONAL-ELEMENTAR;Ref:A-001;CH: 30H  
 Hab.:ENSINO FUNDAMENTAL COMPLETO;Motivo:CONTRATO POR  
 TEMPO DETERMINADO DE ACORDO COM A L.C. 600/17;Un.  
 Adm:(013358) E E NOSSA SENHORA DO PERPETUO  
 SOCORRO;De:13/06/2023 a 27/06/2023

CONTRATO/SEDUC/57296/2023 DE: 21/06/2023  
 Processo Nº: 1000004264388  
 Contratado:(328869/1) ANA ROSA DA SILVA FREIREE;CPF:044.09  
 6.873-95;Cargo/Função:(3476) APOIO ADM. EDUCACIONAL-  
 ELEMENTAR;Ref:A-001;CH: 30H  
 Hab.:ENSINO MEDIO;Motivo:CONTRATO POR TEMPO DETERMINADO  
 DE ACORDO COM A L.C. 600/17;Un. Adm:(173550) E E CAMPO VILA  
 UNIAO;De:05/06/2023 a 09/06/2023

CONTRATO/SEDUC/57297/2023 DE: 21/06/2023  
 Processo Nº: 1000004264353  
 Contratado:(328870/1) SONIA PEREIRA ZENATEL  
 FERREIRA;CPF:942.197.371-20;Cargo/Função:(3476) APOIO ADM.  
 EDUCACIONAL-ELEMENTAR;Ref:A-001;CH: 30H  
 Hab.:ENSINO FUNDAMENTAL COMPLETO;Motivo:CONTRATO POR  
 TEMPO DETERMINADO DE ACORDO COM A L.C. 600/17;Un.  
 Adm:(011932) E E PROF FERNANDO LEITE DE CAMPOS;De:13/06/2023  
 a 23/08/2023

CONTRATO/SEDUC/57298/2023 DE: 21/06/2023  
 Processo Nº: 1000004264017  
 Contratado:(328874/1) CLAUDIA DE HOLANDA DA  
 COSTA;CPF:004.076.341-26;Cargo/Função:(3506) CONTR.TEMP.  
 FUNCAO PROF. HABILITADO;Ref:B-001;CH: 30H  
 Hab.:LICENCIATURA PLENA EM PEDAGOGIA;Motivo:PROJETO/  
 DEMANDA TEMPORARIA;Un. Adm:(173576) E E GOV DANTE MARTINS  
 DE OLIVEIRA;De:15/06/2023 a 20/12/2023

CONTRATO/SEDUC/57299/2023 DE: 21/06/2023  
 Processo Nº: 1000004264039  
 Contratado:(328875/1) LAURA PATRICIA FERREIRA GOMES PEREIRA;  
 CPF:963.017.751-04;Cargo/Função:(3506) CONTR.TEMP.FUNCAO  
 PROF. HABILITADO;Ref:B-001;CH: 30H  
 Hab.:LICENCIATURA PLENA EM PEDAGOGIA;Motivo:PROJETO/  
 DEMANDA TEMPORARIA;Un. Adm:(173576) E E GOV DANTE MARTINS  
 DE OLIVEIRA;De:15/06/2023 a 20/12/2023

CONTRATO/SEDUC/57300/2023 DE: 21/06/2023  
 Processo Nº: 1000004262981  
 Contratado:(328876/1) MARIA CELESTE DE OLIVEIRA  
 SOARES;CPF:830.685.381-49;Cargo/Função:(3506) CONTR.TEMP.  
 FUNCAO PROF. HABILITADO;Ref:B-001;CH: 30H  
 Hab.:LICENCIATURA PLENA EM PEDAGOGIA;Motivo:CONTRATO POR  
 TEMPO DETERMINADO DE ACORDO COM A L.C. 600/17;Un.  
 Adm:(106020) E E PROF ELIZABETH MARIA BASTOS;De:14/06/2023 a  
 20/12/2023

CONTRATO/SEDUC/57301/2023 DE: 21/06/2023  
 Processo Nº: 1000004261270  
 Contratado:(328881/1) GLEY SIMONE SILVA  
 SANTOS;CPF:907.942.651-20;Cargo/Função:(3506) CONTR.TEMP.  
 FUNCAO PROF. HABILITADO;Ref:B-001;CH: 15H  
 Hab.:LICENCIATURA PLENA EM PEDAGOGIA;Motivo:SUBSTITUIÇÃO  
 AO TITULAR GUARDANDO PUBLICAÇÃO DE MOVIMENTAÇÃO;Un.  
 Adm:(016624) E E NOSSA SENHORA DE FATIMA;De:13/06/2023 a  
 30/06/2023

CONTRATO/SEDUC/57302/2023 DE: 21/06/2023  
 Processo Nº: 1000004264276  
 Contratado:(328886/1) VANIA JAQUELINE DE MOURA  
 SILVA;CPF:976.711.421-15;Cargo/Função:(3476) APOIO ADM.  
 EDUCACIONAL-ELEMENTAR;Ref:A-001;CH: 30H  
 Hab.:ENSINO MEDIO;Motivo:INDENIZAÇÃO;Un. Adm:(069582) E E  
 ANDRE ANTONIO MAGGI;De:01/06/2023 a 12/06/2023

CONTRATO/SEDUC/57303/2023 DE: 21/06/2023  
 Processo Nº: 1000004264144  
 Contratado:(59519/59) ROSINEI COSTA DE  
 OLIVEIRA;CPF:811.537.591-87;Cargo/Função:(3506) CONTR.TEMP.  
 FUNCAO PROF. HABILITADO;Ref:B-001;CH: 30H  
 Hab.:LICENCIATURA PLENA EM  
 PEDAGOGIA;Motivo:INDENIZAÇÃO;Un. Adm:(015008) E E SANTA  
 ELVIRA;De:12/06/2023 a 19/06/2023

CONTRATO/SEDUC/57304/2023 DE: 21/06/2023  
 Processo Nº: 1000004264231  
 Contratado:(64567/32) MACIOLINA PEREIRA DA SILVA  
 JULIANO;CPF:320.433.251-91;Cargo/Função:(3506) CONTR.TEMP.  
 FUNCAO PROF. HABILITADO;Ref:B-001;CH: 30H  
 Hab.:LICENCIATURA PLENA EM PEDAGOGIA;Motivo:SUBSTITUIÇÃO  
 AO TITULAR GUARDANDO PUBLICAÇÃO DE MOVIMENTAÇÃO;Un.  
 Adm:(012866) E E INOCENCIA RACHID JAUDY;De:05/06/2023 a  
 05/06/2023

CONTRATO/SEDUC/57305/2023 DE: 21/06/2023  
 Processo Nº: 1000004263627  
 Contratado:(71420/24) KELY REGINA  
 LEMOS;CPF:667.953.621-91;Cargo/Função:(3506) CONTR.TEMP.  
 FUNCAO PROF. HABILITADO;Ref:B-001;CH: 05H  
 Hab.:LICENCIATURA PLENA EM CIENCIAS  
 BIOLOGICAS;Motivo:CONTRATO POR TEMPO DETERMINADO DE  
 ACORDO COM A L.C. 600/17;Un. Adm:(069140) E E 29 DE  
 SETEMBRO;De:14/06/2023 a 20/12/2023

CONTRATO/SEDUC/57306/2023 DE: 21/06/2023  
 Processo Nº: 1000004264399  
 Contratado:(85854/47) TEREZINHA  
 DOMINGOS;CPF:534.912.381-53;Cargo/Função:(3506) CONTR.TEMP.  
 FUNCAO PROF. HABILITADO;Ref:B-001;CH: 06H  
 Hab.:LICENCIATURA PLENA EM LETRAS/  
 PORTUGUES;Motivo:SUBSTITUIÇÃO AO TITULAR GUARDANDO  
 PUBLICAÇÃO DE MOVIMENTAÇÃO;Un. Adm:(124052) E E LEONISIO  
 LEMOS MELO;De:14/06/2023 a 15/06/2023

CONTRATO/SEDUC/57307/2023 DE: 21/06/2023  
 Processo Nº: 1000004264243  
 Contratado:(97940/26) BIANCA ROSSANE SOARES  
 RIBEIRO;CPF:531.438.251-20;Cargo/Função:(3506) CONTR.TEMP.  
 FUNCAO PROF. HABILITADO;Ref:B-001;CH: 06H  
 Hab.:LICENCIATURA PLENA EM PEDAGOGIA;Motivo:SUBSTITUIÇÃO  
 AO TITULAR GUARDANDO PUBLICAÇÃO DE MOVIMENTAÇÃO;Un.  
 Adm:(148113) E E CREMILDA DE OLIVEIRA VIANA;De:15/06/2023 a  
 11/10/2023

PUBLICADA, REGISTRADA, CUMpra-SE.  
 Cuiabá-MT, 20 de Junho de 2023.  
 Alan Resende Porto  
 Secretário de Estado de Educação

O(A) Secretário de Estado de Educação no uso de suas atribuições que  
 lhes são conferidas por lei,

Resolve: RETIFICAR  
 Objeto: MOVIMENTAÇÃO DE CONTRATO TEMPORARIO

CONTRATO/SEDUC/57308/2023 DE: 21/06/2023  
 Processo Nº: 1000004263681  
 Contratado: (295079/4) CLEITON JUNIOR DE OLIVEIRA  
 Cargo/Função: (6052) TECNICO DESENV ECO SOC L 10177/14;  
 Referência: A-001 Carga Horária: 40 horas semanais  
 Unidade Destino: (225363) COORD DE TRANSPORTE ESCOLAR; A  
 Partir de: 15/06/2023

CONTRATO/SEDUC/57309/2023 DE: 21/06/2023  
 Processo Nº: 1000004264558  
 Contratado: (298770/3) KATILUCIA FERNANDA ALBERNAZ DE  
 MORAES  
 Cargo/Função: (6027) ANALISTA DESENV ECON SOCIAL L 10050;  
 Referência: A-001 Carga Horária: 40 horas semanais  
 Unidade Destino: (225363) COORD DE TRANSPORTE ESCOLAR; A  
 Partir de: 14/06/2023

PUBLICADA, REGISTRADA, CUMpra-SE.  
 Cuiabá-MT, 20 de Junho de 2023.  
 Alan Resende Porto  
 Secretário de Estado de Educação

BOLETIM DE PESSOAL/SEDUC/01213/2023 DE:  
 21/06/2023

O(A) Secretário de Estado de Educação no uso de suas atribuições que  
 lhes são conferidas por lei,

Resolve: REMOVER  
 Evento: Remoção Interna a Pedido

Processo N.: 1000004264223  
 Nome: (235718/1) ADELSONO MUNIZ JUNIOR  
 Cargo/Função: (4740) APOIO ADM EDUC PROFISSIONALIZADO-30  
 Para Un. Adm: (009652) E E PROF BENEDITO DE CARVALHO  
 A Partir de: 18/01/2023

Processo N.: 1000004263945  
 Nome: (287214/1) ALAN CRISTIANO BRANDAO DE SOUZA  
 Cargo/Função: (3468) TECNICO ADMINISTRATIVO EDUCACIONAL  
 Para Un. Adm: (009423) E E BARAO DE MELGACO  
 A Partir de: 01/06/2023

Processo N.: 1000004264286  
 Nome: (268695/17) AMANDA KATIELLY SOUZA SILVA  
 Cargo/Função: (3441) PROFESSOR EDUC. BASICA  
 Para Un. Adm: (009709) E E MARIANA LUIZA MOREIRA  
 A Partir de: 08/03/2023

Processo N.: 1000004264277  
 Nome: (240388/1) ANDREIA RAMOS COMIN  
 Cargo/Função: (4731) TEC ADM EDUC PROFISSIONALIZADO-30  
 Para Un. Adm: (215937) DIR REGIONAL DE EDUCACAO DE  
 PONTES E LACERDA  
 A Partir de: 01/06/2023

Processo N.: 1000004264490  
 Nome: (287391/1) ANNY RENATA PADILHA DE ARRUDA  
 Cargo/Função: (3476) APOIO ADM. EDUCACIONAL-ELEMENTAR  
 Para Un. Adm: (009865) E E ALICE FONTES PINHEIRO  
 A Partir de: 18/01/2023

Processo N.: 1000004264092  
 Nome: (257272/1) BARBARA CARNEIRO DE LIMA  
 Cargo/Função: (4731) TEC ADM EDUC PROFISSIONALIZADO-30  
 Para Un. Adm: (014478) E E EVANG ASSEMBLEIA DE DEUS  
 A Partir de: 21/05/2023

Processo N.: 1000004264221  
 Nome: (227435/1) CLEBERSON RAMOS PEREIRA  
 Cargo/Função: (4731) TEC ADM EDUC PROFISSIONALIZADO-30  
 Para Un. Adm: (009652) E E PROF BENEDITO DE CARVALHO  
 A Partir de: 15/06/2023

Processo N.: 1000004263952

Nome: (287893/1) DANIELA SCRIDELLI PEREIRA  
Cargo/Função: (3441) PROFESSOR EDUC. BASICA  
Para Un. Adm: (009440) E E LEOVEGILDO DE MELO  
A Partir de: 28/02/2023

Processo N.: 1000004263976

Nome: (58260/3) DAVI VICENTE DA SILVA  
Cargo/Função: (3441) PROFESSOR EDUC. BASICA  
Para Un. Adm: (009520) E E ANDRE AVELINO RIBEIRO  
A Partir de: 18/01/2023

Processo N.: 1000004264334

Nome: (135960/5) DEBORA DA CRUZ LIMA  
Cargo/Função: (3441) PROFESSOR EDUC. BASICA  
Para Un. Adm: (014648) E E 21 DE ABRIL  
A Partir de: 01/06/2023

Processo N.: 1000004264281

Nome: (309093/1) DENER SANTOS DA SILVA  
Cargo/Função: (3476) APOIO ADM. EDUCACIONAL-ELEMENTAR  
Para Un. Adm: (015288) E E BENTO ALEXANDRE DOS SANTOS  
A Partir de: 18/01/2023

Processo N.: 1000004264203

Nome: (288400/1) DIEGO AURELIANO DA SILVA  
Cargo/Função: (3441) PROFESSOR EDUC. BASICA  
Para Un. Adm: (009610) E E ANTONIO EPAMINONDAS  
A Partir de: 18/01/2023

Processo N.: 1000004264237

Nome: (71149/3) EDD MARCELLO PEREIRA BOAVENTURA  
Cargo/Função: (3441) PROFESSOR EDUC. BASICA  
Para Un. Adm: (009679) E E PROF HERMELINDA DE FIGUEIREDO  
A Partir de: 18/01/2023

Processo N.: 1000004264320

Nome: (287179/1) EDERSON DE OLIVEIRA LUNA  
Cargo/Função: (3476) APOIO ADM. EDUCACIONAL-ELEMENTAR  
Para Un. Adm: (009717) E E DR ESTEVAO ALVES CORREA  
A Partir de: 18/01/2023

Processo N.: 1000004263964

Nome: (136963/2) ELIANA APARECIDA ALBERGONI DE SOUZA  
Cargo/Função: (3441) PROFESSOR EDUC. BASICA  
Para Un. Adm: (009482) E E PROF HELIODORO CAPISTRANO DA SILVA  
A Partir de: 18/01/2023

Processo N.: 1000004264356

Nome: (138815/2) ELIETE BORGES LOPES  
Cargo/Função: (3441) PROFESSOR EDUC. BASICA  
Para Un. Adm: (009725) E E AGENOR FERREIRA LEAO  
A Partir de: 04/04/2023

Processo N.: 1000004264200

Nome: (132686/32) ELIZABETH ROSSATO  
Cargo/Função: (3441) PROFESSOR EDUC. BASICA  
Para Un. Adm: (009610) E E ANTONIO EPAMINONDAS  
A Partir de: 18/01/2023

Processo N.: 1000004264264

Nome: (39159/8) ELZA CRISTINA MANNARELLI  
Cargo/Função: (4731) TEC ADM EDUC PROFISSIONALIZADO-30  
Para Un. Adm: (215996) COORD DE GESTAO DE PESSOAS  
A Partir de: 01/06/2023

Processo N.: 1000004263944

Nome: (60958/5) FRANCISCA MARIA GALVAO DE MORAIS  
Cargo/Função: (3441) PROFESSOR EDUC. BASICA  
Para Un. Adm: (009393) E E JOAO BRIENE DE CAMARGO  
A Partir de: 01/02/2023

Processo N.: 1000004264113

Nome: (139349/9) GENILDA SILVA DOS SANTOS  
Cargo/Função: (4740) APOIO ADM EDUC PROFISSIONALIZADO-30  
Para Un. Adm: (014508) E E 7 DE SETEMBRO  
A Partir de: 04/01/2023

Processo N.: 1000004264379

Nome: (226493/1) GLAUCIA GALVAO VIEIRA  
Cargo/Função: (3441) PROFESSOR EDUC. BASICA  
Para Un. Adm: (225487) NUC REG DE EDUCACAO DE QUERENCIA  
A Partir de: 01/06/2023

Processo N.: 1000004263963

Nome: (246416/11) HELANY MORBIN  
Cargo/Função: (3441) PROFESSOR EDUC. BASICA  
Para Un. Adm: (009474) E E SOUZA BANDEIRA  
A Partir de: 18/01/2023

Processo N.: 1000004264201

Nome: (142324/6) IZABEL DA SILVA RICCI  
Cargo/Função: (3441) PROFESSOR EDUC. BASICA  
Para Un. Adm: (009610) E E ANTONIO EPAMINONDAS  
A Partir de: 09/02/2023

Processo N.: 1000004263977

Nome: (113243/23) JANCLEY RIBEIRO ALVES  
Cargo/Função: (3441) PROFESSOR EDUC. BASICA  
Para Un. Adm: (009520) E E ANDRE AVELINO RIBEIRO  
A Partir de: 18/01/2023

Processo N.: 1000004264355

Nome: (131252/4) JANICE FATIMA ALMEIDA CUIABANO ALBUQUERQUE  
Cargo/Função: (4740) APOIO ADM EDUC PROFISSIONALIZADO-30  
Para Un. Adm: (009725) E E AGENOR FERREIRA LEAO  
A Partir de: 18/01/2023

Processo N.: 1000004264219

Nome: (59654/3) JOSE ROMILDO MAGALHAES  
Cargo/Função: (3441) PROFESSOR EDUC. BASICA  
Para Un. Adm: (009652) E E PROF BENEDITO DE CARVALHO  
A Partir de: 23/02/2023

Processo N.: 1000004264489

Nome: (221301/4) JUARID RIOS CANDIDO  
Cargo/Função: (3441) PROFESSOR EDUC. BASICA  
Para Un. Adm: (009857) E E FRANCISCO A FERREIRA MENDES  
A Partir de: 25/02/2023

Processo N.: 1000004264506

Nome: (66767/20) KATIANE ALMEIDA DE CAMPOS  
Cargo/Função: (3441) PROFESSOR EDUC. BASICA  
Para Un. Adm: (009920) E E DJALMA FERREIRA DE SOUZA  
A Partir de: 06/02/2023

Processo N.: 1000004264507

Nome: (66767/21) KATIANE ALMEIDA DE CAMPOS  
Cargo/Função: (3441) PROFESSOR EDUC. BASICA  
Para Un. Adm: (009920) E E DJALMA FERREIRA DE SOUZA  
A Partir de: 18/01/2023

Processo N.: 1000004264253

Nome: (296448/1) KELY ADRIANE FERREIRA DE MORAES  
Cargo/Função: (3468) TECNICO ADMINISTRATIVO EDUCACIONAL  
Para Un. Adm: (215279) COORD DE GESTAO DE PESSOAS  
A Partir de: 08/06/2023

Processo N.: 1000004264395

Nome: (130822/4) LEDIR SOLANGE SEHNEM  
Cargo/Função: (4731) TEC ADM EDUC PROFISSIONALIZADO-30  
Para Un. Adm: (225487) NUC REG DE EDUCACAO DE QUERENCIA  
A Partir de: 12/05/2023

Processo N.: 1000004264502

Nome: (75157/6) MAINE MARTINS CAMPOS  
Cargo/Função: (3441) PROFESSOR EDUC. BASICA  
Para Un. Adm: (009857) E E FRANCISCO A FERREIRA MENDES  
A Partir de: 02/05/2023

Processo N.: 1000004264209

Nome: (290303/1) MARCOS FELIPE ROCHA  
Cargo/Função: (3441) PROFESSOR EDUC. BASICA  
Para Un. Adm: (009610) E E ANTONIO EPAMINONDAS  
A Partir de: 18/01/2023

Processo N.: 1000004264224

Nome: (286485/1) MARIA ROSANGELA BEZERRA  
Cargo/Função: (3441) PROFESSOR EDUC. BASICA  
Para Un. Adm: (009652) E E PROF BENEDITO DE CARVALHO  
A Partir de: 18/01/2023

Processo N.: 1000004264043

Nome: (15445/1) MARINEZ SOARES DA COSTA  
Cargo/Função: (4731) TEC ADM EDUC PROFISSIONALIZADO-30  
Para Un. Adm: (215031) COORD DE GESTAO DE PESSOAS  
A Partir de: 02/05/2023

Processo N.: 1000004264158

Nome: (78412/9) MARLENE DA PAIXAO COSTA  
Cargo/Função: (3441) PROFESSOR EDUC. BASICA  
Para Un. Adm: (014478) E E EVANG ASSEMBLEIA DE DEUS  
A Partir de: 18/01/2023

Processo N.: 1000004264199

Nome: (68286/12) MARLENE SILVA DE ALMEIDA PEREIRA  
Cargo/Função: (3441) PROFESSOR EDUC. BASICA  
Para Un. Adm: (009610) E E ANTONIO EPAMINONDAS  
A Partir de: 09/02/2023

Processo N.: 1000004264225

Nome: (290386/1) MICHEL SANTOS SILVA  
Cargo/Função: (3476) APOIO ADM. EDUCACIONAL-ELEMENTAR  
Para Un. Adm: (009652) E E PROF BENEDITO DE CARVALHO  
A Partir de: 18/01/2023

Processo N.: 1000004264360

Nome: (207132/8) PATRICIA LORENA CANDIDA DOS SANTOS SILVA  
Cargo/Função: (3441) PROFESSOR EDUC. BASICA  
Para Un. Adm: (215627) DIR ADJUNTA REGIONAL DE PRIMAVERA DO LESTE  
A Partir de: 01/06/2023

Processo N.: 1000004264485

Nome: (121399/13) PAULO MOREIRA GOMES  
Cargo/Função: (3441) PROFESSOR EDUC. BASICA  
Para Un. Adm: (009849) E E RAIMUNDO PINHEIRO DA SILVA  
A Partir de: 18/01/2023

Processo N.: 1000004264479

Nome: (204039/29) ROBINSON CIREIA DE OLIVEIRA  
Cargo/Função: (3441) PROFESSOR EDUC. BASICA  
Para Un. Adm: (009806) E E HISTORIADOR RUBENS DE MENDONCA  
A Partir de: 18/01/2023

Processo N.: 1000004264202

Nome: (246391/1) ROSELI CRISTINA FERREIRA GARCIA  
Cargo/Função: (4731) TEC ADM EDUC PROFISSIONALIZADO-30  
Para Un. Adm: (009610) E E ANTONIO EPAMINONDAS  
A Partir de: 23/02/2023

Processo N.: 1000004263957

Nome: (236040/1) SANDRO MARCOS BARROS  
Cargo/Função: (4740) APOIO ADM EDUC PROFISSIONALIZADO-30  
Para Un. Adm: (009466) E E JOAQUINA CERQUEIRA CALDAS  
A Partir de: 18/01/2023

Processo N.: 1000004264505

Nome: (127298/3) SILBENE CRISTINA SILVA DE SOUZA  
Cargo/Função: (4740) APOIO ADM EDUC PROFISSIONALIZADO-30  
Para Un. Adm: (009571) E E DR HELIO PALMA DE ARRUDA  
A Partir de: 25/01/2023

Processo N.: 1000004264491

Nome: (136931/6) SILVIA MARIA DE LIMA  
Cargo/Função: (3441) PROFESSOR EDUC. BASICA  
Para Un. Adm: (009865) E E ALICE FONTES PINHEIRO  
A Partir de: 18/01/2023

Processo N.: 1000004263962

Nome: (242774/1) SIMONE CRISTIANE LEITE PAULA  
Cargo/Função: (3441) PROFESSOR EDUC. BASICA  
Para Un. Adm: (009474) E E SOUZA BANDEIRA  
A Partir de: 18/01/2023

Processo N.: 1000004263956

Nome: (45089/1) SONIA DALLA VALLE  
Cargo/Função: (3441) PROFESSOR EDUC. BASICA  
Para Un. Adm: (009466) E E JOAQUINA CERQUEIRA CALDAS  
A Partir de: 25/05/2023

Processo N.: 1000004264316

Nome: (216262/2) SORAIA CRISTINA VENDRAME  
Cargo/Função: (3468) TECNICO ADMINISTRATIVO EDUCACIONAL  
Para Un. Adm: (215090) COORD DE GESTAO ESCOLAR E DE REDE  
A Partir de: 01/06/2023

Processo N.: 1000004263953

Nome: (302674/1) VALDEMAR SOUZA DE ALMEIDA  
Cargo/Função: (3441) PROFESSOR EDUC. BASICA  
Para Un. Adm: (009440) E E LEOVEGILDO DE MELO  
A Partir de: 18/01/2023

Processo N.: 1000004264285

Nome: (89075/12) VALERIA TORRES RAMIREZ  
Cargo/Função: (4731) TEC ADM EDUC PROFISSIONALIZADO-30  
Para Un. Adm: (215694) DIR REGIONAL DE EDUCACAO DE TANGARA DA SERRA  
A Partir de: 06/06/2023

Processo N.: 1000004264321

Nome: (289490/1) VERONIL FERNANDES DE SOUZA DOS SANTOS  
Cargo/Função: (3441) PROFESSOR EDUC. BASICA  
Para Un. Adm: (009717) E E DR ESTEVAO ALVES CORREA  
A Partir de: 18/01/2023

Processo N.: 1000004264461

Nome: (278981/2) WELLINGTON CANINJA SOARES FERREIRA  
Cargo/Função: (3468) TECNICO ADMINISTRATIVO EDUCACIONAL  
Para Un. Adm: (179965) COORD CONTABIL  
A Partir de: 02/05/2023

Processo N.: 1000004264486

Nome: (289694/1) WILLIAN VINICIUS CAVALCANTE FERNANDES  
Cargo/Função: (4731) TEC ADM EDUC PROFISSIONALIZADO-30  
Para Un. Adm: (009849) E E RAIMUNDO PINHEIRO DA SILVA  
A Partir de: 03/06/2023

PUBLICADA, REGISTRADA, CUMpra-SE.

Cuiabá-MT, 20 de Junho de 2023.

Alan Resende Porto

Secretário de Estado de Educação

BOLETIM DE PESSOAL/SEDUC/01214/2023

DE:

21/06/2023

O(A) Secretário de Estado de Educação no uso de suas atribuições que lhes são conferidas por lei,

Resolve: AUTORIZAR

Evento: ADICIONAL NOTURNO

Processo N.: 1000004263780

Nome: (288379/1) CLAUDINEI RODRIGUES MIRANDA  
Cargo/Função: (3476) APOIO ADM. EDUCACIONAL-ELEMENTAR  
Un. Adm: (010707) E E MARCELINA DE CAMPOS  
A Partir de: 01/05/2023 Até 31/05/2023

Processo N.: 1000004263758

Nome: (241821/1) ELIAS CAMILO DA SILVA  
Cargo/Função: (4740) APOIO ADM EDUC PROFISSIONALIZADO-30  
Un. Adm: (015300) E E SANTA ROSA  
A Partir de: 01/04/2023 Até 30/04/2023

Processo N.: 1000004263759

Nome: (241821/1) ELIAS CAMILO DA SILVA  
Cargo/Função: (4740) APOIO ADM EDUC PROFISSIONALIZADO-30  
Un. Adm: (015300) E E SANTA ROSA  
A Partir de: 01/05/2023 Até 31/05/2023

Processo N.: 1000004264500

Nome: (289571/1) ELIMARCOS BARROS SANTANA  
Cargo/Função: (3476) APOIO ADM. EDUCACIONAL-ELEMENTAR  
Un. Adm: (049859) E E PROF ELIANE DIGIGOV SANTANA  
A Partir de: 01/05/2023 Até 31/05/2023

Processo N.: 1000004264497

Nome: (241380/1) FELIX PAULO CONCEICAO DE OLIVEIRA  
Cargo/Função: (4740) APOIO ADM EDUC PROFISSIONALIZADO-30  
Un. Adm: (049859) E E PROF ELIANE DIGIGOV SANTANA  
A Partir de: 01/05/2023 Até 31/05/2023

Processo N.: 1000004264251

Nome: (285582/2) JOEMERSON HONORATO CANJO  
Cargo/Função: (3476) APOIO ADM. EDUCACIONAL-ELEMENTAR  
Un. Adm: (038563) E E JARDIM DAS FLORES  
A Partir de: 01/05/2023 Até 31/05/2023

Processo N.: 1000004264249

Nome: (219428/7) LUIZ LAURO SOARES DE PINHO  
Cargo/Função: (4740) APOIO ADM EDUC PROFISSIONALIZADO-30  
Un. Adm: (038563) E E JARDIM DAS FLORES  
A Partir de: 01/05/2023 Até 31/05/2023

Processo N.: 1000004263779

Nome: (285986/1) ROBERT RODRIGUES DE SA  
Cargo/Função: (3476) APOIO ADM. EDUCACIONAL-ELEMENTAR  
Un. Adm: (009849) E E RAIMUNDO PINHEIRO DA SILVA  
A Partir de: 01/05/2023 Até 31/05/2023

Processo N.: 1000004264495

Nome: (241850/1) ROBERTO APARECIDO LIMA  
Cargo/Função: (4740) APOIO ADM EDUC PROFISSIONALIZADO-30  
Un. Adm: (013331) E E ROSA DOS VENTOS  
A Partir de: 01/05/2023 Até 31/05/2023

Processo N.: 1000004264250

Nome: (241356/1) ROMAGAM LOPES COELHO  
Cargo/Função: (4740) APOIO ADM EDUC PROFISSIONALIZADO-30  
Un. Adm: (038563) E E JARDIM DAS FLORES  
A Partir de: 01/05/2023 Até 31/05/2023

Processo N.: 1000004264134

Nome: (87716/1) WALGNE GONCALO PEREIRA VIEIRA  
Cargo/Função: (4740) APOIO ADM EDUC PROFISSIONALIZADO-30  
Un. Adm: (012718) E E BEL RIBEIRO DE ARRUDA  
A Partir de: 03/05/2023 Até 31/05/2023

PUBLICADA, REGISTRADA, CUMPRÁ-SE.  
Cuiabá-MT, 20 de Junho de 2023.  
Alan Resende Porto  
Secretário de Estado de Educação

BOLETIM DE PESSOAL/SEDUC/01215/2023

DE:

21/06/2023

O(A) Secretário de Estado de Educação no uso de suas atribuições que lhes são conferidas por lei,

Resolve: DEFERIR

Evento: LICENÇA A GESTANTE/SEGURADO INSS

Processo N.: 1000004253739

Nome: (313516/3) ANAIR SILVA DIAS  
Cargo/Função: (3476) APOIO ADM. EDUCACIONAL-ELEMENTAR  
Un. Adm: (015989) E E VER BENTO MUNIZ  
A Partir de: 29/05/2023 Até 25/09/2023

Processo N.: 1000004261432

Nome: (292559/18) KETLLYN TAWANY DO CARMO SANTOS ZUCARELLI  
Cargo/Função: (3506) CONTR.TEMP.FUNCAO PROF. HABILITADO  
Un. Adm: (156370) E E LUIZ FRUTUOSO DA SILVA  
A Partir de: 10/06/2023 Até 07/10/2023

Processo N.: 1000004264135

Nome: (283406/4) TARGELIA SARAH SCHWARTZ  
Cargo/Função: (3468) TECNICO ADMINISTRATIVO EDUCACIONAL  
Un. Adm: (157260) E E COUTINHO UNIAO  
A Partir de: 08/06/2023 Até 06/08/2023

Processo N.: 1000004263745

Nome: (318100/2) THAISA DE SOUSA SILVA BARBOSA  
Cargo/Função: (3506) CONTR.TEMP.FUNCAO PROF. HABILITADO  
Un. Adm: (013536) E E NOVA CANAA  
A Partir de: 13/06/2023 Até 10/10/2023

Processo N.: 1000004262217

Nome: (220447/57) VALERIA ARRIAS MARGARIDO ZARELLI  
Cargo/Função: (3506) CONTR.TEMP.FUNCAO PROF. HABILITADO  
Un. Adm: (038512) E E ANGELO NADIN  
A Partir de: 12/06/2023 Até 09/10/2023

PUBLICADA, REGISTRADA, CUMPRÁ-SE.

Cuiabá-MT, 20 de Junho de 2023.  
Alan Resende Porto  
Secretário de Estado de Educação

BOLETIM DE PESSOAL/SEDUC/01216/2023

DE:

21/06/2023

O(A) Secretário de Estado de Educação no uso de suas atribuições que lhes são conferidas por lei,

Resolve: RETIFICAR

Evento: LICENÇA A GESTANTE/SEGURADO INSS

Processo N.: 1000004073472

Nome: (313070/1) LANA JESSICA RODRIGUES ROSA DE LIMA  
Cargo/Função: (3476) APOIO ADM. EDUCACIONAL-ELEMENTAR  
Un. Adm: (009571) E E DR HELIO PALMA DE ARRUDA  
A Partir de: 15/11/2022 Até 31/12/2022

PUBLICADA, REGISTRADA, CUMPRÁ-SE.

Cuiabá-MT, 20 de Junho de 2023.  
Alan Resende Porto  
Secretário de Estado de Educação

BOLETIM DE PESSOAL/SEDUC/01217/2023

DE:

21/06/2023

O(A) Secretário de Estado de Educação no uso de suas atribuições que lhes são conferidas por lei,

Resolve: DEFERIR

Evento: LICENÇA P/ TRATAMENTO SAUDE/SEGURADO INSS

Processo N.: 1000004263722

Nome: (221701/24) ADAILSON SILVA  
Cargo/Função: (3506) CONTR.TEMP.FUNCAO PROF. HABILITADO  
Un. Adm: (124052) E E LEONISIO LEMOS MELO  
A Partir de: 09/06/2023 Até 16/06/2023

Processo N.: 1000004264336

Nome: (221701/25) ADAILSON SILVA  
Cargo/Função: (3506) CONTR.TEMP.FUNCAO PROF. HABILITADO  
Un. Adm: (124052) E E LEONISIO LEMOS MELO  
A Partir de: 09/06/2023 Até 16/06/2023

Processo N.: 1000004232610

Nome: (206701/31) ANA PAULA DA SILVA  
Cargo/Função: (3506) CONTR.TEMP.FUNCAO PROF. HABILITADO  
Un. Adm: (010952) E E PROF EUNICE SOUZA DOS SANTOS  
A Partir de: 05/05/2023 Até 19/05/2023

Processo N.: 1000004262878

Nome: (324753/1) BEATRIZ MAYARA JOSE  
Cargo/Função: (3506) CONTR.TEMP.FUNCAO PROF. HABILITADO  
Un. Adm: (158330) E E ANDRE ANTONIO MAGGI  
A Partir de: 14/06/2023 Até 18/06/2023

Processo N.: 1000004258212

Nome: (250342/59) CIDINEI DONHAUSER  
Cargo/Função: (3506) CONTR.TEMP.FUNCAO PROF. HABILITADO  
Un. Adm: (013340) E E NOSSA SENHORA DA GLORIA  
A Partir de: 29/05/2023 Até 07/06/2023

Processo N.: 1000004264066

Nome: (213152/80) CLELIA FATIMA PANSERA LINDERMAYER  
Cargo/Função: (3506) CONTR.TEMP.FUNCAO PROF. HABILITADO  
Un. Adm: (124109) E E BROMILDO LAWISCH  
A Partir de: 16/06/2023 Até 25/06/2023

Processo N.: 1000004264108

Nome: (213152/81) CLELIA FATIMA PANSERA LINDERMAYER  
Cargo/Função: (3506) CONTR.TEMP.FUNCAO PROF. HABILITADO  
Un. Adm: (124109) E E BROMILDO LAWISCH  
A Partir de: 16/06/2023 Até25/06/2023

Processo N.: 1000004264140

Nome: (213152/82) CLELIA FATIMA PANSERA LINDERMAYER  
Cargo/Função: (3506) CONTR.TEMP.FUNCAO PROF. HABILITADO  
Un. Adm: (124109) E E BROMILDO LAWISCH  
A Partir de: 16/06/2023 Até25/06/2023

Processo N.: 1000004264152

Nome: (213152/83) CLELIA FATIMA PANSERA LINDERMAYER  
Cargo/Função: (3506) CONTR.TEMP.FUNCAO PROF. HABILITADO  
Un. Adm: (124109) E E BROMILDO LAWISCH  
A Partir de: 16/06/2023 Até25/06/2023

Processo N.: 1000004250206

Nome: (240957/27) DEUSZALDINA BARREIRA DE OLIVEIRA SILVA  
Cargo/Função: (3506) CONTR.TEMP.FUNCAO PROF. HABILITADO  
Un. Adm: (069230) E E ANTONIO CARLOS MOURA  
A Partir de: 25/05/2023 Até29/05/2023

Processo N.: 1000004263499

Nome: (303187/6) EDIVALDO RIBEIRO DA ROCHA  
Cargo/Função: (3506) CONTR.TEMP.FUNCAO PROF. HABILITADO  
Un. Adm: (015610) E E LUDOVICO DA RIVA NETO  
A Partir de: 14/06/2023 Até27/06/2023

Processo N.: 1000004263501

Nome: (303187/7) EDIVALDO RIBEIRO DA ROCHA  
Cargo/Função: (3506) CONTR.TEMP.FUNCAO PROF. HABILITADO  
Un. Adm: (015610) E E LUDOVICO DA RIVA NETO  
A Partir de: 14/06/2023 Até27/06/2023

Processo N.: 1000004263296

Nome: (317782/4) EDUARDO PEREIRA DA SILVA  
Cargo/Função: (3506) CONTR.TEMP.FUNCAO PROF. HABILITADO  
Un. Adm: (145696) E E VIRGILIO CORREA FILHO  
A Partir de: 12/06/2023 Até19/06/2023

Processo N.: 1000004263300

Nome: (317782/6) EDUARDO PEREIRA DA SILVA  
Cargo/Função: (3506) CONTR.TEMP.FUNCAO PROF. HABILITADO  
Un. Adm: (145696) E E VIRGILIO CORREA FILHO  
A Partir de: 12/06/2023 Até19/06/2023

Processo N.: 1000004263301

Nome: (317782/7) EDUARDO PEREIRA DA SILVA  
Cargo/Função: (3506) CONTR.TEMP.FUNCAO PROF. HABILITADO  
Un. Adm: (145696) E E VIRGILIO CORREA FILHO  
A Partir de: 12/06/2023 Até19/06/2023

Processo N.: 1000004263987

Nome: (317782/8) EDUARDO PEREIRA DA SILVA  
Cargo/Função: (3506) CONTR.TEMP.FUNCAO PROF. HABILITADO  
Un. Adm: (097012) E E JOSE APARECIDO RIBEIRO  
A Partir de: 12/06/2023 Até19/06/2023

Processo N.: 1000004263991

Nome: (317782/5) EDUARDO PEREIRA DA SILVA  
Cargo/Função: (3506) CONTR.TEMP.FUNCAO PROF. HABILITADO  
Un. Adm: (097012) E E JOSE APARECIDO RIBEIRO  
A Partir de: 12/06/2023 Até19/06/2023

Processo N.: 1000004260323

Nome: (101436/45) ELIANE BARBOSA ROCHA  
Cargo/Função: (3506) CONTR.TEMP.FUNCAO PROF. HABILITADO  
Un. Adm: (010979) E E MARIA DE LIMA CADIDE  
A Partir de: 12/06/2023 Até18/06/2023

Processo N.: 1000004261433

Nome: (105308/33) ELIANE RODRIGUES DE FARIAS  
Cargo/Função: (3506) CONTR.TEMP.FUNCAO PROF. HABILITADO  
Un. Adm: (009920) E E DJALMA FERREIRA DE SOUZA  
A Partir de: 06/06/2023 Até04/08/2023

Processo N.: 1000004256672

Nome: (91560/58) EURO MAGALHAES NASCIMENTO  
Cargo/Função: (3506) CONTR.TEMP.FUNCAO PROF. HABILITADO  
Un. Adm: (010480) E E ALCEBIADES CALHAO  
A Partir de: 02/06/2023 Até19/06/2023

Processo N.: 1000004264036

Nome: (109992/32) EVALNETE BATISTA REGE DANTAS  
Cargo/Função: (3506) CONTR.TEMP.FUNCAO PROF. HABILITADO  
Un. Adm: (124907) E E TEOTONIO CARLOS DA CUNHA NETO  
A Partir de: 12/06/2023 Até16/06/2023

Processo N.: 1000004206246

Nome: (251703/50) FABIANA LOEBLEIN MACIEL  
Cargo/Função: (3506) CONTR.TEMP.FUNCAO PROF. HABILITADO  
Un. Adm: (009911) E E PE JOAO PANAROTTO  
A Partir de: 23/03/2023 Até06/04/2023

Processo N.: 1000004263805

Nome: (109885/31) IDIRENES QUEIROZ AMARAL  
Cargo/Função: (3506) CONTR.TEMP.FUNCAO PROF. HABILITADO  
Un. Adm: (013072) E E SAO JOSE  
A Partir de: 04/06/2023 Até08/06/2023

Processo N.: 1000004263806

Nome: (109885/33) IDIRENES QUEIROZ AMARAL  
Cargo/Função: (3506) CONTR.TEMP.FUNCAO PROF. HABILITADO  
Un. Adm: (013072) E E SAO JOSE  
A Partir de: 04/06/2023 Até08/06/2023

Processo N.: 1000004196542

Nome: (322855/1) JOSIANE RIBEIRO DA SILVA  
Cargo/Função: (3476) APOIO ADM. EDUCACIONAL-ELEMENTAR  
Un. Adm: (012912) E E ARLINDA PESSOA MARBECK MORRECK  
A Partir de: 13/03/2023 Até16/03/2023

Processo N.: 1000004260244

Nome: (293925/3) LINA DIAS DE ARRUDA  
Cargo/Função: (3476) APOIO ADM. EDUCACIONAL-ELEMENTAR  
Un. Adm: (009806) E E HISTORIADOR RUBENS DE MENDONCA  
A Partir de: 09/06/2023 Até22/06/2023

Processo N.: 1000004263636

Nome: (246934/9) LUCEIR MARIA PAIS  
Cargo/Função: (3506) CONTR.TEMP.FUNCAO PROF. HABILITADO  
Un. Adm: (044253) E E QUERENCIA  
A Partir de: 15/06/2023 Até29/06/2023

Processo N.: 1000004259074

Nome: (216186/24) ROSIMAR ALENCAR RIBEIRO  
Cargo/Função: (3506) CONTR.TEMP.FUNCAO PROF. HABILITADO  
Un. Adm: (016411) E E 19 DE JULHO  
A Partir de: 06/06/2023 Até09/06/2023

Processo N.: 1000004259076

Nome: (216186/25) ROSIMAR ALENCAR RIBEIRO  
Cargo/Função: (3506) CONTR.TEMP.FUNCAO PROF. HABILITADO  
Un. Adm: (016411) E E 19 DE JULHO  
A Partir de: 06/06/2023 Até09/06/2023

Processo N.: 1000004259077

Nome: (216186/26) ROSIMAR ALENCAR RIBEIRO  
Cargo/Função: (3506) CONTR.TEMP.FUNCAO PROF. HABILITADO  
Un. Adm: (016411) E E 19 DE JULHO  
A Partir de: 06/06/2023 Até09/06/2023

Processo N.: 1000004262081

Nome: (216186/27) ROSIMAR ALENCAR RIBEIRO  
Cargo/Função: (3506) CONTR.TEMP.FUNCAO PROF. HABILITADO  
Un. Adm: (016411) E E 19 DE JULHO  
A Partir de: 06/06/2023 Até09/06/2023

Processo N.: 1000004256146

Nome: (253007/27) SIRLEI MARIA DE PINHO  
Cargo/Função: (3506) CONTR.TEMP.FUNCAO PROF. HABILITADO  
Un. Adm: (163660) E E ANA MARIA TISSIANI DE OLIVEIRA  
A Partir de: 04/06/2023 Até08/06/2023

Processo N.: 1000004259164

Nome: (253007/26) SIRLEI MARIA DE PINHO  
Cargo/Função: (3506) CONTR.TEMP.FUNCAO PROF. HABILITADO  
Un. Adm: (163660) E E ANA MARIA TISSIANI DE OLIVEIRA  
A Partir de: 04/06/2023 Até08/06/2023

Processo N.: 1000004262952

Nome: (128354/25) VALDIVINO JOSE DA SILVA  
Cargo/Função: (3506) CONTR.TEMP.FUNCAO PROF. HABILITADO  
Un. Adm: (016152) E E ALICE BARBOSA PACHECO  
A Partir de: 13/06/2023 Até16/06/2023

Processo N.: 1000004262954

Nome: (128354/26) VALDIVINO JOSE DA SILVA  
Cargo/Função: (3506) CONTR.TEMP.FUNCAO PROF. HABILITADO  
Un. Adm: (016152) E E ALICE BARBOSA PACHECO  
A Partir de: 13/06/2023 Até16/06/2023

Processo N.: 1000004262959

Nome: (128354/27) VALDIVINO JOSE DA SILVA  
Cargo/Função: (3506) CONTR.TEMP.FUNCAO PROF. HABILITADO  
Un. Adm: (016152) E E ALICE BARBOSA PACHECO  
A Partir de: 13/06/2023 Até16/06/2023

Processo N.: 1000004263726

Nome: (268671/44) VERONICE DO COUTO SANTOS  
Cargo/Função: (3506) CONTR.TEMP.FUNCAO PROF. HABILITADO  
Un. Adm: (124052) E E LEONISIO LEMOS MELO  
A Partir de: 12/06/2023 Até21/06/2023

Processo N.: 1000004263728

Nome: (268671/43) VERONICE DO COUTO SANTOS  
Cargo/Função: (3506) CONTR.TEMP.FUNCAO PROF. HABILITADO  
Un. Adm: (124052) E E LEONISIO LEMOS MELO  
A Partir de: 12/06/2023 Até21/06/2023

Processo N.: 1000004263729

Nome: (268671/46) VERONICE DO COUTO SANTOS  
Cargo/Função: (3506) CONTR.TEMP.FUNCAO PROF. HABILITADO  
Un. Adm: (124052) E E LEONISIO LEMOS MELO  
A Partir de: 12/06/2023 Até21/06/2023

Processo N.: 1000004263730

Nome: (268671/47) VERONICE DO COUTO SANTOS  
Cargo/Função: (3506) CONTR.TEMP.FUNCAO PROF. HABILITADO  
Un. Adm: (124052) E E LEONISIO LEMOS MELO  
A Partir de: 12/06/2023 Até21/06/2023

PUBLICADA, REGISTRADA, CUMpra-SE.

Cuiabá-MT, 20 de Junho de 2023.

Alan Resende Porto

Secretário de Estado de Educação

BOLETIM DE PESSOAL/SEDUC/01218/2023  
21/06/2023

DE:

O(A) Secretário de Estado de Educação no uso de suas atribuições que lhes são conferidas por lei,

Resolve: DEFERIR

Evento: LICENCA PARA TRATAMENTO DE SAUDE

Processo N.:

Nome: (87251/1) ADEMIR SILVA DE SIQUEIRA  
Cargo/Função: (4740) APOIO ADM EDUC PROFISSIONALIZADO-30  
Un. Adm: (013773) E E 29 DE JUNHO  
A Partir de: 07/06/2023 Até21/06/2023

Processo N.:

Nome: (133119/2) ADRIANI FATIMA LEAL DE VARGAS MANDUCA  
Cargo/Função: (3441) PROFESSOR EDUC. BASICA  
Un. Adm: (065587) E E IVALDINO FRANCIOS  
A Partir de: 25/05/2023 Até02/07/2023

Processo N.:

Nome: (76613/6) AMBROSINA TAVARES DE AMORIM  
Cargo/Função: (4740) APOIO ADM EDUC PROFISSIONALIZADO-30  
Un. Adm: (015652) E E VINICIUS DE MORAES  
A Partir de: 10/06/2023 Até06/12/2023

Processo N.:

Nome: (206019/4) APARECIDA DA SILVA  
Cargo/Função: (4740) APOIO ADM EDUC PROFISSIONALIZADO-30  
Un. Adm: (091448) E E PROF EDELI MANTOVANI  
A Partir de: 23/05/2023 Até19/09/2023

Processo N.:

Nome: (275031/3) CAMILA SCHARLAU BEE  
Cargo/Função: (3441) PROFESSOR EDUC. BASICA  
Un. Adm: (183652) E E PROF MARIA SEBASTIANA DE SOUZA  
A Partir de: 14/04/2023 Até13/05/2023

Processo N.:

Nome: (107783/10) CARLA LORAIN STAUD  
Cargo/Função: (3441) PROFESSOR EDUC. BASICA  
Un. Adm: (045047) E E OURO VERDE  
A Partir de: 05/05/2023 Até31/10/2023

Processo N.:

Nome: (53960/8) CILENE SEBASTIANA MOREIRA SANTOS  
Cargo/Função: (3441) PROFESSOR EDUC. BASICA  
Un. Adm: (011126) E E JOAQUIM NUNES ROCHA  
A Partir de: 31/05/2023 Até13/06/2023

Processo N.:

Nome: (85045/1) CLEIDE MARIA FERNANDES  
Cargo/Função: (4740) APOIO ADM EDUC PROFISSIONALIZADO-30  
Un. Adm: (010880) E E DANIEL MARTINS MOURA  
A Partir de: 05/03/2023 Até19/03/2023

Processo N.:

Nome: (59366/3) CLEIDE ROSA DOS SANTOS  
Cargo/Função: (3441) PROFESSOR EDUC. BASICA  
Un. Adm: (016420) E E GARCIA GARRIDO FERMINO  
A Partir de: 18/05/2023 Até16/06/2023

Processo N.:

Nome: (130650/19) DANIELLE FONTES SEREIA BONFADA  
Cargo/Função: (3441) PROFESSOR EDUC. BASICA  
Un. Adm: (212474) E E DES INT DA ED BAS BEN SANT DA SIL  
FREIRE

A Partir de: 02/06/2023 Até30/06/2023

Processo N.:

Nome: (227814/1) DANUSA QUECIA ASSIS AMPARO  
Cargo/Função: (4740) APOIO ADM EDUC PROFISSIONALIZADO-30  
Un. Adm: (016349) E E GUARANTA  
A Partir de: 06/04/2023 Até02/10/2023

Processo N.:

Nome: (38011/8) DOMINGOS SILVA LIMA  
Cargo/Função: (3441) PROFESSOR EDUC. BASICA  
Un. Adm: (010057) E E DIONE AUGUSTA SILVA SOUZA  
A Partir de: 02/06/2023 Até01/07/2023

Processo N.:

Nome: (215772/1) ELBA MESQUITA DE SOUZA MIRANDA  
Cargo/Função: (3441) PROFESSOR EDUC. BASICA  
Un. Adm: (016624) E E NOSSA SENHORA DE FATIMA  
A Partir de: 07/06/2023 Até13/07/2023

Processo N.:

Nome: (106502/10) ELISANA ALVES DA SILVA  
Cargo/Função: (3441) PROFESSOR EDUC. BASICA  
Un. Adm: (011606) E E ONZE DE MARCO  
A Partir de: 05/06/2023 Até24/06/2023

Processo N.:

Nome: (69734/22) EVANET NEVES DE SOUZA DI DOMENICO  
Cargo/Função: (3441) PROFESSOR EDUC. BASICA  
Un. Adm: (013943) E E GOV JOAO PONCE DE ARRUDA  
A Partir de: 07/05/2023 Até04/08/2023

Processo N.:

Nome: (285858/1) FELIPE DOS SANTOS BOA SORTE  
Cargo/Função: (3468) TECNICO ADMINISTRATIVO EDUCACIONAL  
Un. Adm: (009920) E E DJALMA FERREIRA DE SOUZA  
A Partir de: 07/06/2023 Até26/06/2023

Processo N.:

Nome: (207858/9) FERNANDA BRUM LOPES  
Cargo/Função: (3441) PROFESSOR EDUC. BASICA  
Un. Adm: (213314) NUC DE EXAMES CERTIFICADORES  
A Partir de: 21/05/2023 Até19/06/2023

Processo N.:

Nome: (235847/2) FERNANDO RODRIGUES SAMPAIO  
Cargo/Função: (3476) APOIO ADM. EDUCACIONAL-ELEMENTAR  
Un. Adm: (009849) E E RAIMUNDO PINHEIRO DA SILVA  
A Partir de: 21/03/2023 Até19/04/2023



## Processo N.:

Nome: (140460/8) FLAYMIA DANIELA MAGALHAES ALMEIDA  
Cargo/Função: (3441) PROFESSOR EDUC. BASICA  
Un. Adm: (077895) E E 19 DE DEZEMBRO  
A Partir de: 24/05/2023 Até29/05/2023

## Processo N.:

Nome: (126241/12) GRACIELA CARVALHO DRUMOND  
Cargo/Função: (3441) PROFESSOR EDUC. BASICA  
Un. Adm: (065498) E E OLAVO BILAC  
A Partir de: 10/05/2023 Até08/07/2023

## Processo N.:

Nome: (124998/29) HELENA MARIA DUARTE  
Cargo/Função: (3441) PROFESSOR EDUC. BASICA  
Un. Adm: (213462) E E MIL TIR CABO PM VANILSON SILVA  
CARVALHO  
A Partir de: 30/05/2023 Até03/06/2023

## Processo N.:

Nome: (34810/15) IRENA BOING PEREIRA  
Cargo/Função: (4731) TEC ADM EDUC PROFISSIONALIZADO-30  
Un. Adm: (045047) E E OURO VERDE  
A Partir de: 17/05/2023 Até13/09/2023

## Processo N.:

Nome: (114467/3) IVAN LARA RODRIGUES  
Cargo/Função: (3441) PROFESSOR EDUC. BASICA  
Un. Adm: (097004) E E VINICIUS DE MORAES  
A Partir de: 10/05/2023 Até08/06/2023

## Processo N.:

Nome: (60048/4) JANETE TERESINHA TYSZKA  
Cargo/Função: (3441) PROFESSOR EDUC. BASICA  
Un. Adm: (010464) E E DOM JOSE DO DESPRAIADO  
A Partir de: 28/04/2023 Até11/06/2023

## Processo N.:

Nome: (89522/1) JOCAF LEITNER  
Cargo/Função: (3441) PROFESSOR EDUC. BASICA  
Un. Adm: (049859) E E PROF ELIANE DIGIGOV SANTANA  
A Partir de: 01/06/2023 Até30/06/2023

## Processo N.:

Nome: (144066/6) JOSE NILTON SIMAO DE SOUZA VENTURA  
Cargo/Função: (4740) APOIO ADM EDUC PROFISSIONALIZADO-30  
Un. Adm: (215376) DIR REGIONAL DE EDUCACAO DE CONFRESA  
A Partir de: 24/05/2023 Até28/05/2023

## Processo N.:

Nome: (94691/3) JUCELIA LUZ BARROS  
Cargo/Função: (3441) PROFESSOR EDUC. BASICA  
Un. Adm: (049549) E E SAO MIGUEL  
A Partir de: 06/06/2023 Até30/06/2023

## Processo N.:

Nome: (116622/13) KARINA EGIAS DO NASCIMENTO  
Cargo/Função: (3441) PROFESSOR EDUC. BASICA  
Un. Adm: (158399) E E CLEUFA HUBNER  
A Partir de: 22/05/2023 Até25/05/2023

## Processo N.:

Nome: (26892/1) LEOZENIR SEVERO DA SILVA  
Cargo/Função: (3441) PROFESSOR EDUC. BASICA  
Un. Adm: (013340) E E NOSSA SENHORA DA GLORIA  
A Partir de: 05/05/2023 Até03/07/2023

## Processo N.:

Nome: (47891/3) LUCIANA FERREIRA CARBONATO ROSA  
Cargo/Função: (3441) PROFESSOR EDUC. BASICA  
Un. Adm: (049689) E E SANTA TERESINHA  
A Partir de: 22/05/2023 Até04/06/2023

## Processo N.:

Nome: (55108/7) LUCILA TEREZA ROCKENBACH MANFROI  
Cargo/Função: (3441) PROFESSOR EDUC. BASICA  
Un. Adm: (013536) E E NOVA CANAA  
A Partir de: 12/06/2023 Até21/06/2023

## Processo N.:

Nome: (132610/13) LUZIA CAETANA LOPES TERRA  
Cargo/Função: (3441) PROFESSOR EDUC. BASICA  
Un. Adm: (016349) E E GUARANTA  
A Partir de: 05/06/2023 Até11/06/2023

## Processo N.:

Nome: (66511/4) MARA REGINA BORCHARDT HOCHMULLER  
Cargo/Função: (3441) PROFESSOR EDUC. BASICA  
Un. Adm: (183652) E E PROF MARIA SEBASTIANA DE SOUZA  
A Partir de: 18/05/2023 Até07/07/2023

## Processo N.:

Nome: (120922/18) MARCIO ANDRADE DE PAIVA  
Cargo/Função: (3441) PROFESSOR EDUC. BASICA  
Un. Adm: (212482) E E DES INT DA ED BAS CREUSLHI DE SOUZ  
RAMOS  
A Partir de: 11/05/2023 Até24/05/2023

## Processo N.:

Nome: (226927/1) MARIA APARECIDA DE CASTRO ARAUJO  
Cargo/Função: (4740) APOIO ADM EDUC PROFISSIONALIZADO-30  
Un. Adm: (011290) E E JOSE ANGELO DOS SANTOS  
A Partir de: 01/06/2023 Até10/06/2023

## Processo N.:

Nome: (212608/2) MARIA APARECIDA MATHEUS RICARDO  
Cargo/Função: (3441) PROFESSOR EDUC. BASICA  
Un. Adm: (045829) E E GERVASIO DOS SANTOS COSTA  
A Partir de: 19/05/2023 Até01/06/2023

## Processo N.:

Nome: (68269/9) MARIA DE LOURDES PEDROSA CAMPOS  
Cargo/Função: (3441) PROFESSOR EDUC. BASICA  
Un. Adm: (011967) E E PROF VANIL STABILITO  
A Partir de: 05/06/2023 Até02/09/2023

## Processo N.:

Nome: (144061/4) MARIA ELIAS  
Cargo/Função: (4740) APOIO ADM EDUC PROFISSIONALIZADO-30  
Un. Adm: (016349) E E GUARANTA  
A Partir de: 18/05/2023 Até14/09/2023

## Processo N.:

Nome: (47211/2) MEIRE AGUIAR DE FRANCA CAPPELARI  
Cargo/Função: (3441) PROFESSOR EDUC. BASICA  
Un. Adm: (014885) E E SAO FRANCISCO  
A Partir de: 12/06/2023 Até01/07/2023

## Processo N.:

Nome: (74782/2) OZANA MARIA DE CASTRO  
Cargo/Função: (3441) PROFESSOR EDUC. BASICA  
Un. Adm: (009903) E E VICTORINO MONTEIRO DA SILVA  
A Partir de: 30/05/2023 Até28/06/2023

## Processo N.:

Nome: (74782/3) OZANA MARIA DE CASTRO  
Cargo/Função: (3441) PROFESSOR EDUC. BASICA  
Un. Adm: (009440) E E LEOVEGILDO DE MELO  
A Partir de: 30/05/2023 Até28/06/2023

## Processo N.:

Nome: (95946/15) RITA DE CASSIA DE ARAUJO SILVA  
Cargo/Função: (3441) PROFESSOR EDUC. BASICA  
Un. Adm: (120936) E E ANDRE ANTONIO MAGGI  
A Partir de: 13/06/2023 Até16/06/2023

## Processo N.:

Nome: (84039/26) ROSECLE OLIVEIRA DOS SANTOS  
Cargo/Função: (3441) PROFESSOR EDUC. BASICA  
Un. Adm: (010928) E E JOSE SALMEN HANZE  
A Partir de: 26/05/2023 Até30/06/2023

## Processo N.:

Nome: (84039/25) ROSECLE OLIVEIRA DOS SANTOS  
Cargo/Função: (3441) PROFESSOR EDUC. BASICA  
Un. Adm: (010928) E E JOSE SALMEN HANZE  
A Partir de: 26/05/2023 Até30/06/2023

## Processo N.:

Nome: (277780/6) ROSICLEIA OLIVEIRA ROCHA  
Cargo/Função: (3441) PROFESSOR EDUC. BASICA  
Un. Adm: (158348) E E ROBERVAL COSTA REIS  
A Partir de: 01/06/2023 Até07/06/2023

## Processo N.:

Nome: (227575/1) ROSINETE MARTINS DO NASCIMENTO  
Cargo/Função: (4740) APOIO ADM EDUC PROFISSIONALIZADO-30  
Un. Adm: (012181) E E UBALDO MONTEIRO DA SILVA  
A Partir de: 10/05/2023 Até18/06/2023

## Processo N.:

Nome: (84761/14) SUELI TEIXEIRA  
Cargo/Função: (3441) PROFESSOR EDUC. BASICA  
Un. Adm: (172642) E E PROF ZENI VIEIRA  
A Partir de: 07/06/2023 Até26/06/2023

## Processo N.:

Nome: (141428/1) TAIANA GISELE ZANON  
Cargo/Função: (3441) PROFESSOR EDUC. BASICA  
Un. Adm: (038571) E E MONTEIRO LOBATO  
A Partir de: 18/05/2023 Até16/06/2023

## Processo N.:

Nome: (75888/2) UDO REINHARD PEDDE  
Cargo/Função: (3441) PROFESSOR EDUC. BASICA  
Un. Adm: (010979) E E MARIA DE LIMA CADIDE  
A Partir de: 02/05/2023 Até30/07/2023

## Processo N.:

Nome: (239228/2) WALDEMIR MENDES BARRANCO  
Cargo/Função: (4740) APOIO ADM EDUC PROFISSIONALIZADO-30  
Un. Adm: (016136) E E WALDEMON MORAES COELHO  
A Partir de: 11/06/2023 Até20/06/2023

## Processo N.:

Nome: (100093/1) VALTEVALTER SOUZA NEVES  
Cargo/Função: (4740) APOIO ADM EDUC PROFISSIONALIZADO-30  
Un. Adm: (013927) E E GERALDO SANTANA DOS SANTOS  
A Partir de: 09/05/2023 Até22/06/2023

## Processo N.:

Nome: (116843/11) WALQUIRIA LOPES BRANDAO BUTAKKA  
Cargo/Função: (3441) PROFESSOR EDUC. BASICA  
Un. Adm: (044954) E E PROF ANA TEREZA ALBERNAS  
A Partir de: 02/05/2023 Até20/06/2023

## Processo N.:

Nome: (54455/24) WANDERLEA SANTANA DE OLIVEIRA  
Cargo/Função: (3441) PROFESSOR EDUC. BASICA  
Un. Adm: (009687) E E LEONIDAS ANTERO DE MATOS  
A Partir de: 18/05/2023 Até29/06/2023

PUBLICADA, REGISTRADA, CUMpra-SE.  
Cuiabá-MT, 20 de Junho de 2023.  
Alan Resende Porto  
Secretário de Estado de Educação

BOLETIM DE PESSOAL/SEDUC/01219/2023  
21/06/2023

DE:

O(A) Secretário de Estado de Educação no uso de suas atribuições que lhes são conferidas por lei,

Resolve: RETIFICAR

Evento: LICENCA PARA TRATAMENTO DE SAUDE

## Processo N.:

Nome: (227138/1) AMIRIAN QUEIROZ PEREIRA  
Cargo/Função: (4740) APOIO ADM EDUC PROFISSIONALIZADO-30  
Un. Adm: (016519) E E 13 DE MAIO  
A Partir de: 20/04/2023 Até19/05/2023

PUBLICADA, REGISTRADA, CUMpra-SE.  
Cuiabá-MT, 20 de Junho de 2023.  
Alan Resende Porto  
Secretário de Estado de Educação

BOLETIM DE PESSOAL/SEDUC/01220/2023  
21/06/2023

DE:

O(A) Secretário de Estado de Educação no uso de suas atribuições que lhes são conferidas por lei,

Resolve: TORNAR SEM EFEITO

Evento: LICENCA PARA TRATAMENTO DE SAUDE

## Processo N.:

Nome: (92414/5) DAIZE FERREIRA VIDAL DE SOUZA  
Cargo/Função: (3441) PROFESSOR EDUC. BASICA  
Un. Adm: (014486) E E REGINA TENORIO OLIVEIRA  
A Partir de: 15/05/2023 Até10/11/2023

PUBLICADA, REGISTRADA, CUMpra-SE.  
Cuiabá-MT, 20 de Junho de 2023.  
Alan Resende Porto  
Secretário de Estado de Educação

BOLETIM DE PESSOAL/SEDUC/01221/2023  
21/06/2023

DE:

O(A) Secretário de Estado de Educação no uso de suas atribuições que lhes são conferidas por lei,

Resolve: DEFERIR

Evento: LICENCA PARA TRATAMENTO DE SAUDE EM PESSOA DA FAMILIA

## Processo N.:

Nome: (85841/1) DIRCE ALVES RIBEIRO  
Cargo/Função: (3441) PROFESSOR EDUC. BASICA  
Un. Adm: (016519) E E 13 DE MAIO  
A Partir de: 25/05/2023 Até20/11/2023

## Processo N.:

Nome: (113415/21) EDNEIA DA SILVA FONTES ORMOND  
Cargo/Função: (3441) PROFESSOR EDUC. BASICA  
Un. Adm: (010154) E E ZELIA DA COSTA ALMEIDA  
A Partir de: 05/05/2023 Até03/06/2023

## Processo N.:

Nome: (113415/21) EDNEIA DA SILVA FONTES ORMOND  
Cargo/Função: (3441) PROFESSOR EDUC. BASICA  
Un. Adm: (010154) E E ZELIA DA COSTA ALMEIDA  
A Partir de: 05/06/2023 Até29/06/2023

## Processo N.:

Nome: (202097/3) FLAVIO PEREIRA CRUZ  
Cargo/Função: (3441) PROFESSOR EDUC. BASICA  
Un. Adm: (012106) E E PROF ADALGISA DE BARROS  
A Partir de: 12/04/2023 Até26/04/2023

## Processo N.:

Nome: (59785/5) HELOISA DE LOURDES AFONSO DIAS BONI  
Cargo/Função: (3441) PROFESSOR EDUC. BASICA  
Un. Adm: (013250) E E ENIO PIPINO  
A Partir de: 25/04/2023 Até24/05/2023

## Processo N.:

Nome: (257372/1) JULIANA TODESCATTO SCHMIDEL ANTUNES  
Cargo/Função: (4731) TEC ADM EDUC PROFISSIONALIZADO-30  
Un. Adm: (114561) E E PROF ELCIO PRATES  
A Partir de: 25/04/2023 Até29/04/2023

## Processo N.:

Nome: (122825/16) KATIA CARDOSO LEANDRO  
Cargo/Função: (3441) PROFESSOR EDUC. BASICA  
Un. Adm: (104248) E E JAIME VERISSIMO DE CAMPOS JR  
JAIMINHO  
A Partir de: 20/03/2023 Até15/09/2023

## Processo N.:

Nome: (144093/7) LENIR PEREIRA DA SILVA  
Cargo/Função: (4740) APOIO ADM EDUC PROFISSIONALIZADO-30  
Un. Adm: (124907) E E TEOTONIO CARLOS DA CUNHA NETO  
A Partir de: 02/05/2023 Até31/05/2023

## Processo N.:

Nome: (36892/6) MOISES DA SILVA  
Cargo/Função: (3441) PROFESSOR EDUC. BASICA  
Un. Adm: (013412) E E CEL ANTONIO PAES DE BARROS  
A Partir de: 29/03/2023 Até07/04/2023

## Processo N.:

Nome: (62373/5) NANCY CORREA DE SIQUEIRA SILVA  
Cargo/Função: (4740) APOIO ADM EDUC PROFISSIONALIZADO-30  
Un. Adm: (021628) E E RODOLFO AUGUSTO T CURVO  
A Partir de: 08/05/2023 Até06/06/2023

## Processo N.:

Nome: (65579/5) RAIMUNDA FERREIRA MENESES  
Cargo/Função: (4731) TEC ADM EDUC PROFISSIONALIZADO-30  
Un. Adm: (014419) E E PROF JULIETA XAVIER BORGES  
A Partir de: 31/03/2023 Até04/04/2023

## Processo N.:

Nome: (57830/20) SUELI JUVELINA GRACIANO  
Cargo/Função: (3441) PROFESSOR EDUC. BASICA  
Un. Adm: (009814) E E PROF ANA MARIA DO COUTO  
A Partir de: 24/05/2023 Até22/07/2023

PUBLICADA, REGISTRADA, CUMpra-SE.

Cuiabá-MT, 20 de Junho de 2023.

Alan Resende Porto

Secretário de Estado de Educação

BOLETIM DE PESSOAL/SEDUC/01222/2023  
21/06/2023

DE:

O(A) Secretário de Estado de Educação no uso de suas atribuições que lhes são conferidas por lei,

Resolve: DEFERIR

Evento: LICENCA PATERNIDADE

## Processo N.: 1000004263983

Nome: (226457/1) AMIR NUNES GODOY  
Cargo/Função: (4731) TEC ADM EDUC PROFISSIONALIZADO-30  
Un. Adm: (012785) E E CEL ARTHUR BORGES  
A Partir de: 14/06/2023 Até18/06/2023

## Processo N.: 1000004264041

Nome: (328309/1) DIEGO FREITAS DOS SANTOS FONSECA  
Cargo/Função: (3468) TECNICO ADMINISTRATIVO EDUCACIONAL  
Un. Adm: (060194) E E PROF MARIA DE LOURDES H MORAES  
A Partir de: 11/06/2023 Até15/06/2023

PUBLICADA, REGISTRADA, CUMpra-SE.

Cuiabá-MT, 20 de Junho de 2023.

Alan Resende Porto

Secretário de Estado de Educação

BOLETIM DE PESSOAL/SEDUC/01223/2023  
21/06/2023

DE:

O(A) Secretário de Estado de Educação no uso de suas atribuições que lhes são conferidas por lei,

Resolve: DEFERIR

Evento: LICENCA PREMIO - GOZO

## Processo N.: 1000004263465

Nome: (242382/1) ADRIANA PERAZZOLI TAKAKI  
Cargo/Função: (3441) PROFESSOR EDUC. BASICA  
Quinquênio de Referência: 18/07/2012 Ate 17/07/2017  
A Partir de: 18/07/2023 Até16/08/2023

## Processo N.: 1000004139004

Nome: (85917/1) ANA CAROLINA POUZO COSTALDI  
Cargo/Função: (4731) TEC ADM EDUC PROFISSIONALIZADO-30  
Quinquênio de Referência: 21/01/2015 Ate 20/01/2020  
A Partir de: 01/08/2023 Até29/09/2023

## Processo N.: 1000004263993

Nome: (43889/8) CARMELITO ALCUNHA  
Cargo/Função: (3441) PROFESSOR EDUC. BASICA  
Quinquênio de Referência: 01/02/2010 Ate 31/01/2015  
A Partir de: 03/07/2023 Até01/08/2023

## Processo N.: 1000004263935

Nome: (226890/1) CIRLEI MARIA LEAL COSTA  
Cargo/Função: (4740) APOIO ADM EDUC PROFISSIONALIZADO-30  
Quinquênio de Referência: 21/01/2016 Ate 20/01/2021  
A Partir de: 03/07/2023 Até01/08/2023

## Processo N.: 1000004262118

Nome: (87301/1) CRISTINA FERREIRA DE SA NOBREGA  
Cargo/Função: (3441) PROFESSOR EDUC. BASICA  
Quinquênio de Referência: 01/02/2010 Ate 31/01/2015  
A Partir de: 18/07/2023 Até16/08/2023

## Processo N.: 1000004260366

Nome: (33393/1) ELIANE MARIA DE ARRUDA SOUZA  
Cargo/Função: (3441) PROFESSOR EDUC. BASICA  
Quinquênio de Referência: 01/03/2013 Ate 28/02/2018  
A Partir de: 18/07/2023 Até16/08/2023

## Processo N.: 1000004257515

Nome: (65774/3) ELIANE MARIA VIANA DA COSTA FERREIRA  
Cargo/Função: (3441) PROFESSOR EDUC. BASICA  
Quinquênio de Referência: 01/02/2015 Ate 31/01/2020  
A Partir de: 18/07/2023 Até16/08/2023

## Processo N.: 1000004258573

Nome: (211813/4) GILMARA BENEDITA ARRUDA MELO  
Cargo/Função: (4740) APOIO ADM EDUC PROFISSIONALIZADO-30  
Quinquênio de Referência: 01/02/2016 Ate 31/01/2021  
A Partir de: 10/07/2023 Até07/09/2023

## Processo N.: 1000004263746

Nome: (227132/1) GRACIMEIRE RODRIGUES GARCIA DE MORAIS  
Cargo/Função: (4740) APOIO ADM EDUC PROFISSIONALIZADO-30  
Quinquênio de Referência: 02/02/2016 Ate 01/02/2021  
A Partir de: 10/07/2023 Até07/10/2023

## Processo N.: 1000004224084

Nome: (227639/1) IRLENE SALVATERRA  
Cargo/Função: (4740) APOIO ADM EDUC PROFISSIONALIZADO-30  
Quinquênio de Referência: 24/01/2016 Ate 23/01/2021  
A Partir de: 03/07/2023 Até31/08/2023

## Processo N.: 1000004261439

Nome: (75599/2) JACIRA VIEIRA DE MORAES  
Cargo/Função: (4731) TEC ADM EDUC PROFISSIONALIZADO-30  
Quinquênio de Referência: 25/05/2015 Ate 24/06/2020  
A Partir de: 05/07/2023 Até03/08/2023

## Processo N.: 1000004263818

Nome: (113682/12) JOANA DARC NUNES TAVARES  
Cargo/Função: (4731) TEC ADM EDUC PROFISSIONALIZADO-30  
Quinquênio de Referência: 24/01/2011 Ate 23/01/2016  
A Partir de: 10/07/2023 Até07/10/2023

## Processo N.: 1000004263740

Nome: (130937/21) LEANDRO GONZAGA DE SOUZA  
Cargo/Função: (3441) PROFESSOR EDUC. BASICA  
Quinquênio de Referência: 13/07/2014 Ate 12/07/2019  
A Partir de: 03/07/2023 Até12/07/2023

## Processo N.: 1000004262760

Nome: (59871/10) MARLENE JULIA DE OLIVEIRA SCARPAT  
Cargo/Função: (3441) PROFESSOR EDUC. BASICA  
Quinquênio de Referência: 14/03/2000 Ate 13/03/2005  
A Partir de: 04/07/2023 Até02/08/2023

## Processo N.: 1000004263578

Nome: (87225/1) ROBSON ANTONIO DA SILVA  
Cargo/Função: (4740) APOIO ADM EDUC PROFISSIONALIZADO-30  
Quinquênio de Referência: 14/03/2015 Ate 13/03/2020  
A Partir de: 01/07/2023 Até30/07/2023

Processo N.: 127317

Nome: (85750/1) VANUSSA MOREIRA FARIAS  
Cargo/Função: (4740) APOIO ADM EDUC PROFISSIONALIZADO-30  
Quinquênio de Referência: 07/02/2000 Ate 06/02/2005  
A Partir de: 01/04/2009 Até30/05/2009

PUBLICADA, REGISTRADA, CUMpra-SE.  
Cuiabá-MT, 20 de Junho de 2023.  
Alan Resende Porto  
Secretário de Estado de Educação

BOLETIM DE PESSOAL/SEDUC/01224/2023 DE:  
21/06/2023

O(A) Secretário de Estado de Educação no uso de suas atribuições que lhes são conferidas por lei,

Resolve: TORNAR SEM EFEITO  
Evento: LICENCA PREMIO - GOZO

Processo N.: 1000004213940

Nome: (126018/10) ALESSANDRO RODRIGUES DA SILVA  
Cargo/Função: (3441) PROFESSOR EDUC. BASICA  
Quinquênio de Referência: 12/09/2012 Ate 11/09/2017  
A Partir de: 10/07/2023 Até08/08/2023

PUBLICADA, REGISTRADA, CUMpra-SE.

Cuiabá-MT, 20 de Junho de 2023.  
Alan Resende Porto  
Secretário de Estado de Educação

BOLETIM DE PESSOAL/SEDUC/01225/2023 DE:  
21/06/2023

O(A) Secretário de Estado de Educação no uso de suas atribuições que lhes são conferidas por lei,

Resolve: CONCEDER  
Evento: LICENÇA PREMIO - CONCESSÃO

Processo N.: SEDUC-PRO-2023/71330

Nome: (204693/4) ADELVANIA APARECIDA DA SILVA  
Quinquênio: 02/02/2016 Até 01/02/2021  
Qtde Dias: 90

Processo N.: SEDUC-PRO-2023/72170

Nome: (215487/6) ADRIANA OLIVEIRA BARROS CASTANHA  
Quinquênio: 03/02/2016 Até 02/02/2021  
Qtde Dias: 90

Processo N.: SEDUC-PRO-2023/72164

Nome: (227982/1) ADRIANI FATIMA BOTH DOS SANTOS  
Quinquênio: 03/02/2016 Até 02/02/2021  
Qtde Dias: 90

Processo N.: SEDUC-PRO-2023/69659

Nome: (226920/1) ALCINO PEREIRA DA SILVA  
Quinquênio: 03/02/2016 Até 02/02/2021  
Qtde Dias: 90

Processo N.: SEDUC-PRO-2023/72083

Nome: (129690/7) BRUNA DUARTE NUSA  
Quinquênio: 03/02/2016 Até 02/02/2021  
Qtde Dias: 90

Processo N.: SEDUC-PRO-2023/72173

Nome: (64737/19) CLEUZA FATIMA DEL CASTANHEL DA SILVA  
Quinquênio: 03/02/2016 Até 02/02/2021  
Qtde Dias: 90

Processo N.: SEDUC-PRO-2023/69638

Nome: (227589/1) DENISE CLAIR LENZ  
Quinquênio: 03/02/2016 Até 02/02/2021  
Qtde Dias: 90

Processo N.: SEDUC-PRO-2023/72890

Nome: (210836/3) DIVINA JOSIMEIRE DO NASCIMENTO BISPO  
Quinquênio: 03/02/2016 Até 02/02/2021  
Qtde Dias: 90

Processo N.: SEDUC-PRO-2023/72186

Nome: (227613/1) EDNA SILVA DOS SANTOS  
Quinquênio: 03/02/2016 Até 02/02/2021  
Qtde Dias: 90

Processo N.: SEDUC-PRO-2023/73276

Nome: (227848/1) ENILCE OLIVEIRA PEREIRA DA SILVA  
Quinquênio: 03/02/2016 Até 02/02/2021  
Qtde Dias: 90

Processo N.: SEDUC-PRO-2023/69637

Nome: (143827/5) FATIMA ELIZABETE DOS SANTOS SILVA  
Quinquênio: 03/02/2016 Até 02/02/2021  
Qtde Dias: 90

Processo N.: SEDUC-PRO-2023/69334

Nome: (93523/40) FLAVIA RODRIGUES DA SILVA  
Quinquênio: 03/02/2016 Até 02/02/2021  
Qtde Dias: 90

Processo N.: SEDUC-PRO-2023/74804

Nome: (122788/17) GILCILENE BUSS  
Quinquênio: 03/02/2016 Até 02/02/2021  
Qtde Dias: 90

Processo N.: PRIORITÁRIO-SEDUC-PRO-2023/76273

Nome: (105299/11) IRENE CELIA BIANCHINI PERIGO  
Quinquênio: 02/08/2017 Até 01/08/2022  
Qtde Dias: 90

Processo N.: SEDUC-PRO-2023/69651

Nome: (227742/1) JAQUILINE VENTURIN  
Quinquênio: 03/02/2016 Até 02/02/2021  
Qtde Dias: 90

Processo N.: SEDUC-PRO-2023/74855

Nome: (122813/3) JURANDIR OLIVEIRA DE SOUZA  
Quinquênio: 03/02/2016 Até 02/02/2021  
Qtde Dias: 90

Processo N.: SEDUC-PRO-2023/69684

Nome: (86865/27) LUCIMAR APARECIDA ZORZAN SECHIN  
Quinquênio: 03/02/2016 Até 02/02/2021  
Qtde Dias: 90

Processo N.: SEDUC-PRO-2023/72089

Nome: (143737/2) LUCIMARA FABIANA BAZZI  
Quinquênio: 03/02/2016 Até 02/02/2021  
Qtde Dias: 90

Processo N.: SEDUC-PRO-2023/72101

Nome: (46025/15) LUZINEIDE DA SILVA FURLANETO NAVA  
Quinquênio: 03/02/2016 Até 02/02/2021  
Qtde Dias: 90

Processo N.: SEDUC-PRO-2023/73744

Nome: (211628/2) MARCIA BERTELLI BIANCHI  
Quinquênio: 03/02/2016 Até 02/02/2021  
Qtde Dias: 90

Processo N.: SEDUC-PRO-2023/72274

Nome: (221351/4) MARCIO CASTANHA  
Quinquênio: 03/02/2016 Até 02/02/2021  
Qtde Dias: 90

Processo N.: SEDUC-PRO-2023/69698

Nome: (107065/16) MARGARETE DALVA ANSCHAU NUNES  
Quinquênio: 03/02/2016 Até 02/02/2021  
Qtde Dias: 90

Processo N.: SEDUC-PRO-2023/71692

Nome: (130055/3) MARILZA VIEIRA PEREIRA

Quinqüênio: 02/02/2016 Até 01/02/2021

Qtde Dias: 90

Processo N.: SEDUC-PRO-2023/72204

Nome: (226919/1) MARINETE SILVA DE CAMPOS

Quinqüênio: 03/02/2016 Até 02/02/2021

Qtde Dias: 90

Processo N.: SEDUC-PRO-2023/74367

Nome: (227594/1) ODIMAR DE CAMPOS NUNES

Quinqüênio: 02/02/2016 Até 01/02/2021

Qtde Dias: 90

Processo N.: SEDUC-PRO-2023/73444

Nome: (226767/1) RAIMUNDA ALVES ROSADO

Quinqüênio: 01/02/2016 Até 28/02/2021

Qtde Dias: 90

Processo N.: SEDUC-PRO-2023/71730

Nome: (227981/1) RIVANILDE ALENCAR RIBEIRO

Quinqüênio: 02/02/2016 Até 01/02/2021

Qtde Dias: 90

Processo N.: SEDUC-PRO-2023/72214

Nome: (208957/2) ROSA LINA DA CRUZ NOBRE

Quinqüênio: 03/02/2016 Até 02/02/2021

Qtde Dias: 90

Processo N.: SEDUC-PRO-2023/72293

Nome: (227690/1) ROSALINA RAMOS

Quinqüênio: 03/02/2016 Até 02/02/2021

Qtde Dias: 90

Processo N.: SEDUC-PRO-2023/74093

Nome: (227983/1) ROSILEIA CARVALHO COSTA SOUSA

Quinqüênio: 02/02/2016 Até 01/02/2021

Qtde Dias: 90

Processo N.: SEDUC-PRO-2023/72143

Nome: (47320/10) SIDNEY DA SILVA CHAVES

Quinqüênio: 03/02/2016 Até 02/02/2021

Qtde Dias: 90

Processo N.: SEDUC-PRO-2023/74905

Nome: (227990/1) SILVANA MOURA DA CRUZ

Quinqüênio: 03/02/2016 Até 02/02/2021

Qtde Dias: 90

Processo N.: SEDUC-PRO-2023/72151

Nome: (86613/15) SYLVIANO DOS SANTOS SILVA

Quinqüênio: 03/02/2016 Até 02/02/2021

Qtde Dias: 90

Processo N.: SEDUC-PRO-2023/75465

Nome: (112439/21) VERONICA RAMOS DE ASSIS

Quinqüênio: 02/02/2016 Até 01/03/2021

Qtde Dias: 90

Processo N.: SEDUC-PRO-2023/69372

Nome: (211001/3) WANDERLEY MORAES LINS

Quinqüênio: 03/02/2016 Até 02/02/2021

Qtde Dias: 90

PUBLICADA, REGISTRADA, CUMpra-SE.

Cuiabá-MT, 20 de Junho de 2023.

Alan Resende Porto

Secretário de Estado de Educação

BOLETIM DE PESSOAL/SEDUC/01226/2023

21/06/2023

DE:

O(A) Secretário de Estado de Educação no uso de suas atribuições que lhes são conferidas por lei,

Resolve: RETIFICAR

Evento: LICENÇA PREMIO - CONCESSÃO

Processo N.: SEDUC-PRO-2023/75647

Nome: (211897/2) JOSIANE RODRIGUES ALVES

Quinqüênio: 12/09/2013 Até 11/09/2018

Qtde Dias: 90

PUBLICADA, REGISTRADA, CUMpra-SE.

Cuiabá-MT, 20 de Junho de 2023.

Alan Resende Porto

Secretário de Estado de Educação

BOLETIM DE PESSOAL/SEDUC/01227/2023

21/06/2023

DE:

O(A) Secretário de Estado de Educação no uso de suas atribuições que lhes são conferidas por lei,

Resolve: AUTORIZAR

Evento: READAPTAÇÃO DE FUNÇÃO

Processo N.:

Nome: (100827/2) ANGELA MARIA LEOBET

Un. Adm: (183652) E E PROF MARIA SEBASTIANA DE SOUZA

A Partir de: 25/05/2023 Até23/05/2024

Processo N.:

Nome: (92414/5) DAIZE FERREIRA VIDAL DE SOUZA

Un. Adm: (014486) E E REGINA TENORIO OLIVEIRA

A Partir de: 15/05/2023 Até10/11/2023

Processo N.:

Nome: (94691/3) JUCELIA LUZ BARROS

Un. Adm: (049549) E E SAO MIGUEL

A Partir de: 13/06/2023 Até11/06/2024

Processo N.:

Nome: (77631/3) MARICELMA GONCALINA DE MAGALHAES

Un. Adm: (049875) E E DOMINGOS SAVIO BRANDAO LIMA

A Partir de: 25/05/2023 Até20/11/2023

Processo N.:

Nome: (210748/8) NAZIRA CAVALCANTE MACIEL

Un. Adm: (013633) E E PRESIDENTE DUTRA

A Partir de: 31/05/2023 Até29/05/2024

PUBLICADA, REGISTRADA, CUMpra-SE.

Cuiabá-MT, 20 de Junho de 2023.

Alan Resende Porto

Secretário de Estado de Educação

BOLETIM DE PESSOAL/SEDUC/01228/2023

21/06/2023

DE:

O(A) Secretário de Estado de Educação no uso de suas atribuições que lhes são conferidas por lei,

Resolve: DEFERIR

Evento: READAPTAÇÃO DE FUNÇÃO

Processo N.:

Nome: (100108/1) ACIDELMA FERNANDES DA CUNHA BARRETO

Un. Adm: (013242) E E NILZA DE OLIVEIRA PIPINO

A Partir de: 26/05/2023 Até21/11/2023

Processo N.:

Nome: (97914/23) CLAUDIA MARCIA GONCALVES ALVES

Un. Adm: (013242) E E NILZA DE OLIVEIRA PIPINO

A Partir de: 27/05/2023 Até22/11/2023

## Processo N.:

Nome: (113323/4) DIONE SANTOS BARRETO  
Un. Adm: (016438) E E KREEN AKARORE  
A Partir de: 18/05/2023 Até13/11/2023

## Processo N.:

Nome: (227783/1) EDNEUSA ALVES  
Un. Adm: (016403) E E BAIRRO UNIAO  
A Partir de: 22/05/2023 Até17/11/2023

## Processo N.:

Nome: (79413/6) JOELMA SANTOS OLIVEIRA  
Un. Adm: (068713) E E VANDERLEI CECATTO  
A Partir de: 17/03/2023 Até12/09/2023

## Processo N.:

Nome: (74848/3) PATRICIA VIEIRA BARBOSA PEREIRA  
Un. Adm: (009938) E E PROF PACIANA TORRES DE SANTANA  
A Partir de: 01/06/2023 Até27/11/2023

## Processo N.:

Nome: (211516/6) ROSANGELA SARAIVA DE ARRUDA SA  
Un. Adm: (154059) E E SAO PEDRO  
A Partir de: 28/03/2023 Até28/03/2024

## Processo N.:

Nome: (140276/5) TANIA MARIA MORETTI BOTELHO  
Un. Adm: (012327) E E PROF JOSE MENDES MARTINS  
A Partir de: 12/04/2023 Até09/08/2023

## Processo N.:

Nome: (121978/8) VERA LUCIA BARBOSA  
Un. Adm: (013250) E E ENIO PIPINO  
A Partir de: 25/04/2023 Até21/10/2023

PUBLICADA, REGISTRADA, CUMPRA-SE.

Cuiabá-MT, 20 de Junho de 2023.  
Alan Resende Porto  
Secretário de Estado de Educação

## SETASC

## SECRETARIA DE ESTADO DE ASSISTÊNCIA SOCIAL E CIDADANIA

PORTARIA/SETASC/00046/2023

DE: 21/06/2023

O(A) Sec. Ass. Social e Cidadania Designada Interina no uso de suas atribuições que lhes são conferidas por lei,

Resolve: DESIGNAR

Evento: DESIGNAÇÃO EM SUBSTITUIÇÃO CARGO EM COMISSÃO/  
FUNÇÃO

## Processo N.: SETASC-PRO-2023/04690

Nome: (63442/2) GIOVANA MARIA DO NASCIMENTO  
A Partir de: 21/06/2023 Até 05/07/2023  
Cargo/Função: (11495) DGA-5  
Substituído: (293767/2) CRISTIAN ANDERSON CASO FERNANDES  
Un. Adm: (200972) COORD DE PROMOÇÃO DOS DIREITOS  
HUMANOS

PUBLICADA, REGISTRADA, CUMPRA-SE.

Cuiabá-MT, 20 de Junho de 2023.  
Grasielle Paes da Silva Bugalho  
Sec. Ass. Social e Cidadania Designada Interina

PORTARIA/SETASC/00047/2023

DE: 21/06/2023

O(A) Sec. Ass. Social e Cidadania Designada Interina no uso de suas atribuições que lhes são conferidas por lei,

Resolve: RETIFICAR

Evento: DESIGNAÇÃO EM SUBSTITUIÇÃO CARGO EM COMISSÃO/  
FUNÇÃO

## Processo N.: SETASC-PRO-2023/04767

Nome: (257259/1) MONIQUE MIELLE FERREIRA DA SILVA  
A Partir de: 10/05/2023 Até 05/06/2023  
Cargo/Função: (11592) DGA-5 SERVIDOR  
Substituído: (254007/1) SIDILENE RIBEIRO DA SILVA  
Un. Adm: (200727) COORD ART SOC PARC COM A SOCIED CIVIL

PUBLICADA, REGISTRADA, CUMPRA-SE.

Cuiabá-MT, 20 de Junho de 2023.  
Grasielle Paes da Silva Bugalho  
Sec. Ass. Social e Cidadania Designada Interina

BOLETIM DE PESSOAL/SETASC/00259/2023

DE:

21/06/2023

O(A) Sec. Ass. Social e Cidadania Designada Interina no uso de suas atribuições que lhes são conferidas por lei,

Resolve: REMOVER

Evento: Remoção Interna de Ofício

## Processo N.: SETASC-PRO-2023/04838

Nome: (257266/1) NOURHAN FLORA SANTOS SOARES  
Cargo/Função: (6052) TECNICO DESENV ECO SOC L 10177/14  
Para Un. Adm: (166170) GAB DO SECRETARIO ADJUNTO DE  
DIREITOS HUMANOS  
A Partir de: 19/06/2023

PUBLICADA, REGISTRADA, CUMPRA-SE.

Cuiabá-MT, 20 de Junho de 2023.  
Grasielle Paes da Silva Bugalho  
Sec. Ass. Social e Cidadania Designada Interina

BOLETIM DE PESSOAL/SETASC/00260/2023

DE:

21/06/2023

O(A) Sec. Ass. Social e Cidadania Designada Interina no uso de suas atribuições que lhes são conferidas por lei,

Resolve: DEFERIR

Evento: LICENCA PARA TRATAMENTO DE SAUDE

## Processo N.:

Nome: (246007/6) ELISANGELA MARIA DE ALMEIDA SILVA DE  
JESUS  
Cargo/Função: (6052) TECNICO DESENV ECO SOC L 10177/14  
Un. Adm: (118699) UNID ESPECIAL DE CONTROLE  
MOVIMENTACAO PESSOAL  
A Partir de: 09/05/2023 Até07/07/2023

PUBLICADA, REGISTRADA, CUMPRA-SE.

Cuiabá-MT, 20 de Junho de 2023.  
Grasielle Paes da Silva Bugalho  
Sec. Ass. Social e Cidadania Designada Interina

**SECITEC****SECRETARIA DE ESTADO DE CIÊNCIA, TECNOLOGIA E INOVAÇÃO**

BOLETIM DE PESSOAL/SECITECI/00080/2023 DE:  
21/06/2023

O(A) Secretário de Estado de Ciência, Tecnologia e Inovação no uso de suas atribuições que lhes são conferidas por lei,

Resolve: DEFERIR

Evento: LICENÇA P/ TRATAMENTO SAUDE/SEGURADO INSS/ATE 15 DIAS

Processo N.: SECITECI-PRO-2023/02055

Nome: (241062/3) CARLA ROBERTA SILVA SOUZA ANTONIO  
Cargo/Função: (9385) PROFESSOR CEPROTEC  
Un. Adm: (145459) DIR ESC TECN EST EDUC PROFIS TECNOL  
BARRA GARCAS  
A Partir de: 16/05/2023 Até19/05/2023

Processo N.: SECITECI-PRO-2023/01909

Nome: (278664/4) LUCINEIA REUSE ALBIERO  
Cargo/Função: (9385) PROFESSOR CEPROTEC  
Un. Adm: (145602) DIR ESC TECN EST DE EDUC PROFIS E  
TECNOL DE SINOP  
A Partir de: 29/05/2023 Até02/06/2023

PUBLICADA, REGISTRADA, CUMpra-SE.  
Cuiabá-MT, 20 de Junho de 2023.  
Allan Kardec Pinto Acosta Benitez  
Secretário de Estado de Ciência, Tecnologia e Inovação

BOLETIM DE PESSOAL/SECITECI/00081/2023 DE:  
21/06/2023

O(A) Secretário de Estado de Ciência, Tecnologia e Inovação no uso de suas atribuições que lhes são conferidas por lei,

Resolve: DEFERIR

Evento: LICENÇA A GESTANTE

Processo N.: SECITECI-PRO-2023/02078

Nome: (249980/1) JANDA PAULA LEITE RIBEIRO  
Cargo/Função: (11905) AGENTE UNIVERSITARIO LC 321  
Un. Adm: (182540) COORD DE GESTAO DE PESSOAS  
A Partir de: 12/06/2023 Até08/12/2023

PUBLICADA, REGISTRADA, CUMpra-SE.  
Cuiabá-MT, 20 de Junho de 2023.  
Allan Kardec Pinto Acosta Benitez  
Secretário de Estado de Ciência, Tecnologia e Inovação

**SECEL****SECRETARIA DE ESTADO DE CULTURA, ESPORTE E LAZER**

BOLETIM DE PESSOAL/SECEL/00062/2023 DE:  
21/06/2023

O(A) Sec. de Estado de Cultura, Esporte e Lazer no uso de suas atribuições que lhes são conferidas por lei,

Resolve: DEFERIR

Evento: LICENÇA PREMIO - GOZO

Processo N.: SECEL-PRO-2023/03177

Nome: (250634/1) FERNANDO LAURO DE GOIS  
Cargo/Função: (5349) ANALISTA ADMINISTRATIVO L 10052  
Quinquênio de Referência: 02/10/2013 Ate 01/10/2018  
A Partir de: 05/07/2023 Até14/07/2023

Processo N.: Portal do servidor.

Nome: (253577/1) JOGIANE HELLENSBERGER  
Cargo/Função: (6052) TECNICO DESENV ECO SOC L 10177/14  
Quinquênio de Referência: 17/03/2014 Ate 16/03/2019  
A Partir de: 23/08/2023 Até01/09/2023

Processo N.: Portal do servidor.

Nome: (253577/1) JOGIANE HELLENSBERGER  
Cargo/Função: (6052) TECNICO DESENV ECO SOC L 10177/14  
Quinquênio de Referência: 17/03/2014 Ate 16/03/2019  
A Partir de: 20/09/2023 Até29/09/2023

Processo N.: Portal do servidor.

Nome: (253577/1) JOGIANE HELLENSBERGER  
Cargo/Função: (6052) TECNICO DESENV ECO SOC L 10177/14  
Quinquênio de Referência: 17/03/2014 Ate 16/03/2019  
A Partir de: 23/10/2023 Até01/11/2023

Processo N.: Portal servidor

Nome: (202543/2) JOSUE NATANAEL SILVA DE ANDRADE  
Cargo/Função: (6052) TECNICO DESENV ECO SOC L 10177/14  
Quinquênio de Referência: 01/10/2012 Ate 30/09/2017  
A Partir de: 01/12/2023 Até30/12/2023

PUBLICADA, REGISTRADA, CUMpra-SE.  
Cuiabá-MT, 20 de Junho de 2023.  
Jefferson Carvalho Neves  
Sec. de Estado de Cultura, Esporte e Lazer

**SES****SECRETARIA DE ESTADO DE SAÚDE**

PORTARIA/SES/00236/2023 DE: 21/06/2023

O(A) Secretário de Estado de Saúde no uso de suas atribuições que lhes são conferidas por lei,

Resolve: CONCEDER

Evento: Regime de Plantão SUS LC nº441/2011

Processo N.: SES-PRO-2023/22739

Nome: (279707/4) ADANY OLIVEIRA DE ANDRADES  
Cargo/Função: (12038) NIVEL TECNICO ASSISTENCIAL  
Referência: 000 Carga Horária: 40H  
Un. Adm: (195693) HOSP REGIONAL DE SORRISO  
A Partir de: 02/03/2023 Até30/03/2023  
Qtde Plantões: 14

Processo N.: SES-PRO-2023/27623

Nome: (301087/2) ADILSON DA COSTA VIANA  
Cargo/Função: (12046) NIVEL FUNDAMENTAL ADMINISTRATIVO  
Referência: 000 Carga Horária: 40H  
Un. Adm: (195707) HOSP REGIONAL DOUTOR ANTONIO CARLOS  
SOUTO FONTES  
A Partir de: 02/04/2023 Até30/04/2023  
Qtde Plantões: 14

Processo N.: SES-PRO-2023/22630

Nome: (302734/3) ADILSON ROCHA DE JESUS  
Cargo/Função: (12044) NIVEL MEDIO ADMINISTRATIVO  
Referência: 000 Carga Horária: 40H  
Un. Adm: (224278) SUP ADMINISTRATIVA E FINANCEIRA  
A Partir de: 02/02/2023 Até27/02/2023  
Qtde Plantões: 14

Processo N.: SES-PRO-2023/25741

Nome: (319592/1) ADRIANA PEREIRA DE OLIVEIRA  
Cargo/Função: (12036) NIVEL SUPERIOR ASSISTENCIAL  
Referência: 000 Carga Horária: 30H  
Un. Adm: (195731) HOSP REGIONAL DE ALTA FLORESTA  
ALBERT SABIN  
A Partir de: 02/04/2023 Até28/04/2023  
Qtde Plantões: 10

Processo N.: SES-PRO-2023/33014

Nome: (249588/4) ADRIANA YUKI MELLO PRADO  
Cargo/Função: (4912) PROFIS TEC NIV SUPERIOR SERV SAUDE  
SUS  
Referência: B-001 Carga Horária: 30H  
Un. Adm: (192724) GER DO SERVICO DE VERIFICACAO DE  
OBITOS  
A Partir de: 04/04/2023 Até28/04/2023  
Qtde Plantões: 10

Processo N.: SES-PRO-2023/25741

Nome: (281199/2) ADRIANNE VALERIA SMITH FONTINELLES  
Cargo/Função: (12036) NIVEL SUPERIOR ASSISTENCIAL  
Referência: 000 Carga Horária: 30H  
Un. Adm: (195731) HOSP REGIONAL DE ALTA FLORESTA  
ALBERT SABIN  
A Partir de: 02/04/2023 Até29/04/2023  
Qtde Plantões: 10

Processo N.: SES-PRO-2023/25663

Nome: (305837/1) ADRIELI CALDEIRA DA SILVA  
Cargo/Função: (12036) NIVEL SUPERIOR ASSISTENCIAL  
Referência: 000 Carga Horária: 40H  
Un. Adm: (195715) HOSP REGIONAL DE COLIDER  
A Partir de: 01/03/2023 Até31/03/2023  
Qtde Plantões: 14

Processo N.: SES-PRO-2023/27872

Nome: (306049/2) ADSON RIBEIRO DE SOUSA  
Cargo/Função: (12054) CONDUTOR DE AMBULANCIA  
Referência: 000 Carga Horária: 40H  
Un. Adm: (195693) HOSP REGIONAL DE SORRISO  
A Partir de: 04/04/2023 Até30/04/2023  
Qtde Plantões: 13

Processo N.: SES-PRO-2023/22739

Nome: (252533/4) AIRTON DA SILVA CRUZ JUNIOR  
Cargo/Função: (12038) NIVEL TECNICO ASSISTENCIAL  
Referência: 000 Carga Horária: 40H  
Un. Adm: (195693) HOSP REGIONAL DE SORRISO  
A Partir de: 01/03/2023 Até29/03/2023  
Qtde Plantões: 14

Processo N.: SES-PRO-2023/33075

Nome: (319154/1) ALAISE ALVES DA CONCEICAO  
Cargo/Função: (12038) NIVEL TECNICO ASSISTENCIAL  
Referência: 000 Carga Horária: 40H  
Un. Adm: (192724) GER DO SERVICO DE VERIFICACAO DE  
OBITOS  
A Partir de: 01/04/2023 Até30/04/2023  
Qtde Plantões: 13

Processo N.: SES-PRO-2023/22630

Nome: (62175/4) ALESSANDRA DA SILVA CAMPOS SANTOS  
Cargo/Função: (12044) NIVEL MEDIO ADMINISTRATIVO  
Referência: 000 Carga Horária: 40H  
Un. Adm: (224278) SUP ADMINISTRATIVA E FINANCEIRA  
A Partir de: 02/02/2023 Até28/02/2023  
Qtde Plantões: 13

Processo N.: SES-PRO-2023/29860

Nome: (58396/1) ALESSANDRA AUXILIADORA OLIVEIRA COSTA  
Cargo/Função: (4912) PROFIS TEC NIV SUPERIOR SERV SAUDE  
SUS  
Referência: D-010 Carga Horária: 30H  
Un. Adm: (197246) COORD DE APOIO TECNICO DO CIAPS  
A Partir de: 01/02/2023 Até24/02/2023  
Qtde Plantões: 9

Processo N.: SES-PRO-2023/22630

Nome: (316605/1) ALEX HEINNY DA SILVA E SILVA  
Cargo/Função: (12044) NIVEL MEDIO ADMINISTRATIVO  
Referência: 000 Carga Horária: 40H  
Un. Adm: (224278) SUP ADMINISTRATIVA E FINANCEIRA  
A Partir de: 01/02/2023 Até27/02/2023  
Qtde Plantões: 14

Processo N.: SES-PRO-2023/29978

Nome: (316611/1) ALEX MULLER COUTINHO  
Cargo/Função: (12036) NIVEL SUPERIOR ASSISTENCIAL  
Referência: 000 Carga Horária: 20H  
Un. Adm: (209716) CENT INTEG ATENCAO PSICOSSOC ADAUTO  
BOTELHO CIAPS  
A Partir de: 02/03/2023 Até30/03/2023  
Qtde Plantões: 5

Processo N.: SES-PRO-2023/26335

Nome: (316565/1) ALFREDO DE MIRANDA FILHO  
Cargo/Função: (12050) NIVEL FUNDAMENTAL  
Referência: 000 Carga Horária: 40H  
Un. Adm: (224278) SUP ADMINISTRATIVA E FINANCEIRA  
A Partir de: 02/04/2023 Até30/04/2023  
Qtde Plantões: 14

Processo N.: SES-PRO-2023/33025

Nome: (63797/1) ALICE HARUMI MATSUMOTO  
Cargo/Função: (4912) PROFIS TEC NIV SUPERIOR SERV SAUDE  
SUS  
Referência: D-009 Carga Horária: 40H  
Un. Adm: (192724) GER DO SERVICO DE VERIFICACAO DE  
OBITOS  
A Partir de: 02/04/2023 Até28/04/2023  
Qtde Plantões: 13

Processo N.: SES-PRO-2023/25663

Nome: (117136/3) ALINE SONA CABRAL  
Cargo/Função: (12036) NIVEL SUPERIOR ASSISTENCIAL  
Referência: 000 Carga Horária: 40H  
Un. Adm: (195715) HOSP REGIONAL DE COLIDER  
A Partir de: 01/03/2023 Até31/03/2023  
Qtde Plantões: 14

Processo N.: SES-PRO-2023/31100

Nome: (280694/3) AMANDA LUCATELLI CURVO BASUALDO  
Cargo/Função: (12038) NIVEL TECNICO ASSISTENCIAL  
Referência: 000 Carga Horária: 40H  
Un. Adm: (195707) HOSP REGIONAL DOUTOR ANTONIO CARLOS  
SOUTO FONTES  
A Partir de: 01/02/2023 Até27/02/2023  
Qtde Plantões: 12

Processo N.: SES-PRO-2023/22739

Nome: (281065/4) ANA APARECIDA BRAGA  
Cargo/Função: (12038) NIVEL TECNICO ASSISTENCIAL  
Referência: 000 Carga Horária: 40H  
Un. Adm: (195693) HOSP REGIONAL DE SORRISO  
A Partir de: 01/03/2023 Até29/03/2023  
Qtde Plantões: 14

Processo N.: SES-PRO-2023/27427

Nome: (27335/2) ANA DE OLIVEIRA CAETANO  
Cargo/Função: (4989) PROFIS APOIO SERV SAUDE SUS  
Referência: D-010 Carga Horária: 40H  
Un. Adm: (195707) HOSP REGIONAL DOUTOR ANTONIO CARLOS  
SOUTO FONTES  
A Partir de: 04/04/2023 Até30/04/2023  
Qtde Plantões: 13

Processo N.: SES-PRO-2023/31092

Nome: (27335/2) ANA DE OLIVEIRA CAETANO  
Cargo/Função: (4989) PROFIS APOIO SERV SAUDE SUS  
Referência: D-010 Carga Horária: 40H  
Un. Adm: (195707) HOSP REGIONAL DOUTOR ANTONIO CARLOS  
SOUTO FONTES  
A Partir de: 02/09/2022 Até30/09/2022  
Qtde Plantões: 12

Processo N.: SES-PRO-2023/33014

Nome: (299901/2) ANA VITORIA NAZARIO COSTA  
Cargo/Função: (12036) NIVEL SUPERIOR ASSISTENCIAL  
Referência: 000 Carga Horária: 20H  
Un. Adm: (192724) GER DO SERVICO DE VERIFICACAO DE  
OBITOS  
A Partir de: 03/04/2023 Até24/04/2023  
Qtde Plantões: 7

Processo N.: SES-PRO-2023/22739

Nome: (305667/2) ANATALIA PEREIRA DIAS  
Cargo/Função: (12038) NIVEL TECNICO ASSISTENCIAL  
Referência: 000 Carga Horária: 40H  
Un. Adm: (195693) HOSP REGIONAL DE SORRISO  
A Partir de: 02/03/2023 Até30/03/2023  
Qtde Plantões: 14

Processo N.: SES-PRO-2023/25741

Nome: (296081/3) ANDARACY SANTANA BALEEIRO  
Cargo/Função: (12036) NIVEL SUPERIOR ASSISTENCIAL  
Referência: 000 Carga Horária: 30H  
Un. Adm: (195731) HOSP REGIONAL DE ALTA FLORESTA  
ALBERT SABIN  
A Partir de: 01/04/2023 Até28/04/2023  
Qtde Plantões: 10



Processo N.: SES-PRO-2023/22630

Nome: (295276/3) ANDERSON GONCALO SOUZA NOGUEIRA  
 Cargo/Função: (12044) NIVEL MEDIO ADMINISTRATIVO  
 Referência: 000 Carga Horária: 40H  
 Un. Adm: (224278) SUP ADMINISTRATIVA E FINANCEIRA  
 A Partir de: 02/02/2023 Até28/02/2023  
 Qtde Plantões: 14

Processo N.: SES-PRO-2023/28108

Nome: (232780/4) ANDERSON RAMOS DE OLIVEIRA  
 Cargo/Função: (12046) NIVEL FUNDAMENTAL ADMINISTRATIVO  
 Referência: 000 Carga Horária: 40H  
 Un. Adm: (195693) HOSP REGIONAL DE SORRISO  
 A Partir de: 01/04/2023 Até29/04/2023  
 Qtde Plantões: 14

Processo N.: SES-PRO-2023/22630

Nome: (281845/4) ANDRE ALEXANDRE FERREIRA MOLINA  
 Cargo/Função: (12044) NIVEL MEDIO ADMINISTRATIVO  
 Referência: 000 Carga Horária: 40H  
 Un. Adm: (224278) SUP ADMINISTRATIVA E FINANCEIRA  
 A Partir de: 02/02/2023 Até24/02/2023  
 Qtde Plantões: 12

Processo N.: SES-PRO-2023/22739

Nome: (306032/1) ANDREIA NUNES DA TRINDADE  
 Cargo/Função: (12038) NIVEL TECNICO ASSISTENCIAL  
 Referência: 000 Carga Horária: 40H  
 Un. Adm: (195693) HOSP REGIONAL DE SORRISO  
 A Partir de: 06/03/2023 Até30/03/2023  
 Qtde Plantões: 14

Processo N.: SES-PRO-2023/27980

Nome: (319361/1) ANDRESSA CAROLINE AGUIAR LORENZI  
 Cargo/Função: (12044) NIVEL MEDIO ADMINISTRATIVO  
 Referência: 000 Carga Horária: 40H  
 Un. Adm: (195693) HOSP REGIONAL DE SORRISO  
 A Partir de: 07/04/2023 Até29/04/2023  
 Qtde Plantões: 4

Processo N.: SES-PRO-2023/27623

Nome: (315609/1) ANILTON ALVES DE SOUZA  
 Cargo/Função: (12046) NIVEL FUNDAMENTAL ADMINISTRATIVO  
 Referência: 000 Carga Horária: 40H  
 Un. Adm: (195707) HOSP REGIONAL DOUTOR ANTONIO CARLOS SOUTO FONTES  
 A Partir de: 01/04/2023 Até29/04/2023  
 Qtde Plantões: 14

Processo N.: SES-PRO-2023/22739

Nome: (201203/5) ANITA MENDES DE MELO CORREIA  
 Cargo/Função: (12038) NIVEL TECNICO ASSISTENCIAL  
 Referência: 000 Carga Horária: 40H  
 Un. Adm: (195693) HOSP REGIONAL DE SORRISO  
 A Partir de: 01/03/2023 Até31/03/2023  
 Qtde Plantões: 12

Processo N.: SES-PRO-2023/22944

Nome: (80887/1) ANTONIO CARLOS MACHADO DE OLIVEIRA  
 Cargo/Função: (4912) PROFIS TEC NIV SUPERIOR SERV SAUDE SUS  
 Referência: D-010 Carga Horária: 40H  
 Un. Adm: (195685) HOSP REGIONAL RONDONOPOLIS IRMA ELZA GIOVANELLA  
 A Partir de: 02/03/2023 Até31/03/2023  
 Qtde Plantões: 12

Processo N.: SES-PRO-2023/27623

Nome: (315613/1) ANTONIO CARLOS ROSA DA SILVA  
 Cargo/Função: (12046) NIVEL FUNDAMENTAL ADMINISTRATIVO  
 Referência: 000 Carga Horária: 40H  
 Un. Adm: (195707) HOSP REGIONAL DOUTOR ANTONIO CARLOS SOUTO FONTES  
 A Partir de: 01/04/2023 Até29/04/2023  
 Qtde Plantões: 13

Processo N.: SES-PRO-2023/22739

Nome: (281081/4) ANTONIO LUIS RODRIGUES DOS SANTOS  
 Cargo/Função: (12038) NIVEL TECNICO ASSISTENCIAL  
 Referência: 000 Carga Horária: 40H  
 Un. Adm: (195693) HOSP REGIONAL DE SORRISO  
 A Partir de: 01/03/2023 Até29/03/2023  
 Qtde Plantões: 12

Processo N.: SES-PRO-2023/22739

Nome: (305993/1) ANTONIO WEVERTON GOMES ALVES PINTO  
 Cargo/Função: (12038) NIVEL TECNICO ASSISTENCIAL  
 Referência: 000 Carga Horária: 40H  
 Un. Adm: (195693) HOSP REGIONAL DE SORRISO  
 A Partir de: 01/03/2023 Até31/03/2023  
 Qtde Plantões: 14

Processo N.: SES-PRO-2023/22739

Nome: (281071/4) APARECIDA BORGES DA SILVA  
 Cargo/Função: (12038) NIVEL TECNICO ASSISTENCIAL  
 Referência: 000 Carga Horária: 40H  
 Un. Adm: (195693) HOSP REGIONAL DE SORRISO  
 A Partir de: 01/03/2023 Até31/03/2023  
 Qtde Plantões: 14

Processo N.: SES-PRO-2023/27674

Nome: (282177/4) APARECIDA DE FATIMA DELUQUI  
 Cargo/Função: (12044) NIVEL MEDIO ADMINISTRATIVO  
 Referência: 000 Carga Horária: 40H  
 Un. Adm: (195707) HOSP REGIONAL DOUTOR ANTONIO CARLOS SOUTO FONTES  
 A Partir de: 01/04/2023 Até29/04/2023  
 Qtde Plantões: 13

Processo N.: SES-PRO-2023/22739

Nome: (296777/3) ARIELSON SANTOS PEREIRA  
 Cargo/Função: (12038) NIVEL TECNICO ASSISTENCIAL  
 Referência: 000 Carga Horária: 40H  
 Un. Adm: (195693) HOSP REGIONAL DE SORRISO  
 A Partir de: 03/03/2023 Até29/03/2023  
 Qtde Plantões: 14

Processo N.: SES-PRO-2023/33014

Nome: (118160/8) ARTUR ABURAD DE CARVALHOSA  
 Cargo/Função: (12036) NIVEL SUPERIOR ASSISTENCIAL  
 Referência: 000 Carga Horária: 20H  
 Un. Adm: (192724) GER DO SERVICO DE VERIFICACAO DE OBITOS  
 A Partir de: 02/04/2023 Até30/04/2023  
 Qtde Plantões: 7

Processo N.: SES-PRO-2023/28134

Nome: (319522/1) BEATRIZ MOURA DOS SANTOS  
 Cargo/Função: (12046) NIVEL FUNDAMENTAL ADMINISTRATIVO  
 Referência: 000 Carga Horária: 40H  
 Un. Adm: (195693) HOSP REGIONAL DE SORRISO  
 A Partir de: 13/04/2023 Até13/04/2023  
 Qtde Plantões: 1

Processo N.: SES-PRO-2023/26589

Nome: (94449/1) BERNARDETE VANAZZI POSSAMAI  
 Cargo/Função: (4989) PROFIS APOIO SERV SAUDE SUS  
 Referência: D-008 Carga Horária: 40H  
 Un. Adm: (195693) HOSP REGIONAL DE SORRISO  
 A Partir de: 01/02/2023 Até25/02/2023  
 Qtde Plantões: 13

Processo N.: SES-PRO-2023/33025

Nome: (60360/2) BETANIA FRANCO DE ASSIS MENDES  
 Cargo/Função: (4912) PROFIS TEC NIV SUPERIOR SERV SAUDE SUS  
 Referência: D-006 Carga Horária: 30H  
 Un. Adm: (192724) GER DO SERVICO DE VERIFICACAO DE OBITOS  
 A Partir de: 01/04/2023 Até29/04/2023  
 Qtde Plantões: 7

Processo N.: SES-PRO-2023/22739

Nome: (281069/5) CARLA CONCEICAO LOPES DA PAIVA  
 Cargo/Função: (12038) NIVEL TECNICO ASSISTENCIAL  
 Referência: 000 Carga Horária: 40H  
 Un. Adm: (195693) HOSP REGIONAL DE SORRISO  
 A Partir de: 01/03/2023 Até29/03/2023  
 Qtde Plantões: 14

Processo N.: SES-PRO-2023/33014

Nome: (282589/3) CARLOS TADEU TEIXEIRA ABURAD  
 Cargo/Função: (4912) PROFIS TEC NIV SUPERIOR SERV SAUDE SUS  
 Referência: B-001 Carga Horária: 30H  
 Un. Adm: (192724) GER DO SERVICO DE VERIFICACAO DE OBITOS  
 A Partir de: 01/04/2023 Até28/04/2023  
 Qtde Plantões: 10

Processo N.: SES-PRO-2023/22630

Nome: (315352/1) CEDENIR DA SILVA FRANCA  
Cargo/Função: (12044) NIVEL MEDIO ADMINISTRATIVO  
Referência: 000 Carga Horária: 40H  
Un. Adm: (224278) SUP ADMINISTRATIVA E FINANCEIRA  
A Partir de: 02/02/2023 Até28/02/2023  
Qtde Plantões: 13

Processo N.: SES-PRO-2023/22739

Nome: (305666/2) CELENEIDE SOUZA DE SANTANA  
Cargo/Função: (12038) NIVEL TECNICO ASSISTENCIAL  
Referência: 000 Carga Horária: 40H  
Un. Adm: (195693) HOSP REGIONAL DE SORRISO  
A Partir de: 02/03/2023 Até30/03/2023  
Qtde Plantões: 14

Processo N.: SES-PRO-2023/33025

Nome: (114083/1) CELMA ASSUNCAO DE LARA  
Cargo/Função: (4912) PROFIS TEC NIV SUPERIOR SERV SAUDE  
SUS  
Referência: D-007 Carga Horária: 40H  
Un. Adm: (192724) GER DO SERVICO DE VERIFICACAO DE  
OBITOS  
A Partir de: 01/04/2023 Até24/04/2023  
Qtde Plantões: 13

Processo N.: SES-PRO-2023/30004

Nome: (297138/3) CESAR RODRIGUES BARRINHO  
Cargo/Função: (12038) NIVEL TECNICO ASSISTENCIAL  
Referência: 000 Carga Horária: 24H  
Un. Adm: (195707) HOSP REGIONAL DOUTOR ANTONIO CARLOS  
SOUTO FONTES  
A Partir de: 06/02/2023 Até28/02/2023  
Qtde Plantões: 8

Processo N.: SES-PRO-2023/33025

Nome: (86182/2) CLAUDIA ANTUNES DE MIRANDA  
Cargo/Função: (4912) PROFIS TEC NIV SUPERIOR SERV SAUDE  
SUS  
Referência: D-007 Carga Horária: 30H  
Un. Adm: (192724) GER DO SERVICO DE VERIFICACAO DE  
OBITOS  
A Partir de: 01/04/2023 Até29/04/2023  
Qtde Plantões: 9

Processo N.: SES-PRO-2023/27427

Nome: (94017/1) CLAUDINEI PAIAO  
Cargo/Função: (4989) PROFIS APOIO SERV SAUDE SUS  
Referência: D-008 Carga Horária: 40H  
Un. Adm: (195707) HOSP REGIONAL DOUTOR ANTONIO CARLOS  
SOUTO FONTES  
A Partir de: 02/04/2023 Até30/04/2023  
Qtde Plantões: 14

Processo N.: SES-PRO-2023/22980

Nome: (95596/1) CLAUDIO CEZAR DE SOUZA NEVES  
Cargo/Função: (4989) PROFIS APOIO SERV SAUDE SUS  
Referência: D-008 Carga Horária: 40H  
Un. Adm: (195685) HOSP REGIONAL RONDONOPOLIS IRMA  
ELZA GIOVANELLA  
A Partir de: 01/03/2023 Até31/03/2023  
Qtde Plantões: 14

Processo N.: SES-PRO-2023/27674

Nome: (315612/1) CLAUDIO DOS SANTOS E SILVA  
Cargo/Função: (12044) NIVEL MEDIO ADMINISTRATIVO  
Referência: 000 Carga Horária: 40H  
Un. Adm: (195707) HOSP REGIONAL DOUTOR ANTONIO CARLOS  
SOUTO FONTES  
A Partir de: 04/04/2023 Até30/04/2023  
Qtde Plantões: 12

Processo N.: SES-PRO-2023/22630

Nome: (295447/3) CLEBERLEY DE SOUZA  
Cargo/Função: (12044) NIVEL MEDIO ADMINISTRATIVO  
Referência: 000 Carga Horária: 40H  
Un. Adm: (224278) SUP ADMINISTRATIVA E FINANCEIRA  
A Partir de: 01/02/2023 Até25/02/2023  
Qtde Plantões: 13

Processo N.: SES-PRO-2023/22739

Nome: (285392/4) CLEIBIANE RODRIGUES MARQUES  
Cargo/Função: (12038) NIVEL TECNICO ASSISTENCIAL  
Referência: 000 Carga Horária: 40H  
Un. Adm: (195693) HOSP REGIONAL DE SORRISO  
A Partir de: 01/03/2023 Até20/03/2023  
Qtde Plantões: 13

Processo N.: SES-PRO-2023/32453

Nome: (315767/1) CLELIA HURTADO DA CUNHA  
Cargo/Função: (12038) NIVEL TECNICO ASSISTENCIAL  
Referência: 000 Carga Horária: 40H  
Un. Adm: (195707) HOSP REGIONAL DOUTOR ANTONIO CARLOS  
SOUTO FONTES  
A Partir de: 01/03/2023 Até31/03/2023  
Qtde Plantões: 14

Processo N.: SES-PRO-2023/25663

Nome: (281453/3) CRISLAINE APARECIDA DA SILVA  
Cargo/Função: (12036) NIVEL SUPERIOR ASSISTENCIAL  
Referência: 000 Carga Horária: 40H  
Un. Adm: (195715) HOSP REGIONAL DE COLIDER  
A Partir de: 01/03/2023 Até31/03/2023  
Qtde Plantões: 13

Processo N.: SES-PRO-2023/28108

Nome: (326028/1) CRISTIANE ELISA CHALUPA  
Cargo/Função: (12046) NIVEL FUNDAMENTAL ADMINISTRATIVO  
Referência: 000 Carga Horária: 40H  
Un. Adm: (195693) HOSP REGIONAL DE SORRISO  
A Partir de: 10/04/2023 Até30/04/2023  
Qtde Plantões: 11

Processo N.: SES-PRO-2023/22739

Nome: (300466/3) DAIANE COSTA DE CARVALHO SANTOS  
Cargo/Função: (12038) NIVEL TECNICO ASSISTENCIAL  
Referência: 000 Carga Horária: 40H  
Un. Adm: (195693) HOSP REGIONAL DE SORRISO  
A Partir de: 02/03/2023 Até30/03/2023  
Qtde Plantões: 14

Processo N.: SES-PRO-2023/32453

Nome: (315732/1) DAYANE TOLEDO SILVA DE JESUS  
Cargo/Função: (12038) NIVEL TECNICO ASSISTENCIAL  
Referência: 000 Carga Horária: 40H  
Un. Adm: (195707) HOSP REGIONAL DOUTOR ANTONIO CARLOS  
SOUTO FONTES  
A Partir de: 01/03/2023 Até31/03/2023  
Qtde Plantões: 11

Processo N.: SES-PRO-2023/27980

Nome: (316767/1) DAYANNE FREITAS DA SILVA  
Cargo/Função: (12044) NIVEL MEDIO ADMINISTRATIVO  
Referência: 000 Carga Horária: 40H  
Un. Adm: (195693) HOSP REGIONAL DE SORRISO  
A Partir de: 02/04/2023 Até30/04/2023  
Qtde Plantões: 5

Processo N.: SES-PRO-2023/30969

Nome: (301111/2) DENISE APARECIDA PALOCIA DUARTE SILVA  
Cargo/Função: (12038) NIVEL TECNICO ASSISTENCIAL  
Referência: 000 Carga Horária: 40H  
Un. Adm: (195707) HOSP REGIONAL DOUTOR ANTONIO CARLOS  
SOUTO FONTES  
A Partir de: 02/03/2023 Até30/03/2023  
Qtde Plantões: 14

Processo N.: SES-PRO-2023/27668

Nome: (115532/2) DENISE SANT ANNA DE CARVALHO  
Cargo/Função: (4912) PROFIS TEC NIV SUPERIOR SERV SAUDE  
SUS  
Referência: D-006 Carga Horária: 40H  
Un. Adm: (195707) HOSP REGIONAL DOUTOR ANTONIO CARLOS  
SOUTO FONTES  
A Partir de: 06/04/2023 Até30/04/2023  
Qtde Plantões: 13

Processo N.: SES-PRO-2023/22630

Nome: (295733/3) DENIZE ADRIANA DE SOUZA SILVEIRA  
Cargo/Função: (12044) NIVEL MEDIO ADMINISTRATIVO  
Referência: 000 Carga Horária: 40H  
Un. Adm: (224278) SUP ADMINISTRATIVA E FINANCEIRA  
A Partir de: 02/02/2023 Até28/02/2023  
Qtde Plantões: 14

Processo N.: SES-PRO-2023/26056

Nome: (295733/3) DENIZE ADRIANA DE SOUZA SILVEIRA  
Cargo/Função: (12044) NIVEL MEDIO ADMINISTRATIVO  
Referência: 000 Carga Horária: 30H  
Un. Adm: (118710) UNID ESPECIAL DE CONTR MOVIMENTACAO DE PESSOAL  
A Partir de: 03/01/2023 Até31/01/2023  
Qtde Plantões: 13

Processo N.: SES-PRO-2023/25747

Nome: (319314/1) DOUGLAS ANTONIO GARCIA DE MATOS  
Cargo/Função: (12036) NIVEL SUPERIOR ASSISTENCIAL  
Referência: 000 Carga Horária: 30H  
Un. Adm: (195731) HOSP REGIONAL DE ALTA FLORESTA ALBERT SABIN  
A Partir de: 01/04/2023 Até28/04/2023  
Qtde Plantões: 10

Processo N.: SES-PRO-2023/22630

Nome: (295087/3) DRIELLY SOARES DOS REIS  
Cargo/Função: (12044) NIVEL MEDIO ADMINISTRATIVO  
Referência: 000 Carga Horária: 40H  
Un. Adm: (224278) SUP ADMINISTRATIVA E FINANCEIRA  
A Partir de: 01/02/2023 Até27/02/2023  
Qtde Plantões: 14

Processo N.: SES-PRO-2023/33075

Nome: (125143/10) EDIVALDO FERREIRA GOMES  
Cargo/Função: (12038) NIVEL TECNICO ASSISTENCIAL  
Referência: 000 Carga Horária: 40H  
Un. Adm: (192724) GER DO SERVICO DE VERIFICACAO DE OBITOS  
A Partir de: 01/04/2023 Até29/04/2023  
Qtde Plantões: 12

Processo N.: SES-PRO-2023/22739

Nome: (289265/3) EDNA MARIA INACIO  
Cargo/Função: (12038) NIVEL TECNICO ASSISTENCIAL  
Referência: 000 Carga Horária: 40H  
Un. Adm: (195693) HOSP REGIONAL DE SORRISO  
A Partir de: 02/03/2023 Até30/03/2023  
Qtde Plantões: 14

Processo N.: SES-PRO-2023/27623

Nome: (315706/1) EDSON ALVES DE ALMEIDA  
Cargo/Função: (12046) NIVEL FUNDAMENTAL ADMINISTRATIVO  
Referência: 000 Carga Horária: 40H  
Un. Adm: (195707) HOSP REGIONAL DOUTOR ANTONIO CARLOS SOUTO FONTES  
A Partir de: 01/04/2023 Até25/04/2023  
Qtde Plantões: 10

Processo N.: SES-PRO-2023/22739

Nome: (296561/3) ELAINE MARIA GOMES DE OLIVEIRA  
Cargo/Função: (12038) NIVEL TECNICO ASSISTENCIAL  
Referência: 000 Carga Horária: 40H  
Un. Adm: (195693) HOSP REGIONAL DE SORRISO  
A Partir de: 02/03/2023 Até30/03/2023  
Qtde Plantões: 12

Processo N.: SES-PRO-2023/27427

Nome: (94088/1) ELENIL GASPAR CEBALHO  
Cargo/Função: (4989) PROFIS APOIO SERV SAUDE SUS  
Referência: D-008 Carga Horária: 40H  
Un. Adm: (195707) HOSP REGIONAL DOUTOR ANTONIO CARLOS SOUTO FONTES  
A Partir de: 03/04/2023 Até27/04/2023  
Qtde Plantões: 12

Processo N.: SES-PRO-2023/22739

Nome: (285675/3) ELI GIOVANI ANTUNES  
Cargo/Função: (12038) NIVEL TECNICO ASSISTENCIAL  
Referência: 000 Carga Horária: 40H  
Un. Adm: (195693) HOSP REGIONAL DE SORRISO  
A Partir de: 01/03/2023 Até27/03/2023  
Qtde Plantões: 14

Processo N.: SES-PRO-2023/22739

Nome: (296578/2) ELIANA PEREIRA ROCHA  
Cargo/Função: (12038) NIVEL TECNICO ASSISTENCIAL  
Referência: 000 Carga Horária: 40H  
Un. Adm: (195693) HOSP REGIONAL DE SORRISO  
A Partir de: 01/03/2023 Até29/03/2023  
Qtde Plantões: 14

Processo N.: SES-PRO-2023/22739

Nome: (296778/2) ELIANE DAL MAGRO  
Cargo/Função: (12038) NIVEL TECNICO ASSISTENCIAL  
Referência: 000 Carga Horária: 40H  
Un. Adm: (195693) HOSP REGIONAL DE SORRISO  
A Partir de: 01/03/2023 Até29/03/2023  
Qtde Plantões: 14

Processo N.: SES-PRO-2023/22630

Nome: (320962/1) ELIANE FELIX DOS SANTOS SILVA  
Cargo/Função: (12044) NIVEL MEDIO ADMINISTRATIVO  
Referência: 000 Carga Horária: 40H  
Un. Adm: (224278) SUP ADMINISTRATIVA E FINANCEIRA  
A Partir de: 02/02/2023 Até28/02/2023  
Qtde Plantões: 14

Processo N.: SES-PRO-2023/22739

Nome: (282343/4) ELIDA MAIER SOARES  
Cargo/Função: (12038) NIVEL TECNICO ASSISTENCIAL  
Referência: 000 Carga Horária: 40H  
Un. Adm: (195693) HOSP REGIONAL DE SORRISO  
A Partir de: 02/03/2023 Até30/03/2023  
Qtde Plantões: 14

Processo N.: SES-PRO-2023/27913

Nome: (208510/5) ELIETE GOMES DA COSTA ARAUJO LOPES  
Cargo/Função: (12038) NIVEL TECNICO ASSISTENCIAL  
Referência: 000 Carga Horária: 40H  
Un. Adm: (195693) HOSP REGIONAL DE SORRISO  
A Partir de: 10/04/2023 Até22/04/2023  
Qtde Plantões: 7

Processo N.: SES-PRO-2023/32453

Nome: (315669/1) ELIS REGINA RIBEIRO BARBOSA  
Cargo/Função: (12038) NIVEL TECNICO ASSISTENCIAL  
Referência: 000 Carga Horária: 40H  
Un. Adm: (195707) HOSP REGIONAL DOUTOR ANTONIO CARLOS SOUTO FONTES  
A Partir de: 02/03/2023 Até30/03/2023  
Qtde Plantões: 14

Processo N.: SES-PRO-2023/27668

Nome: (30784/5) ELIZABETH APARECIDA PELLINI GUIZELIN  
Cargo/Função: (4912) PROFIS TEC NIV SUPERIOR SERV SAUDE SUS  
Referência: D-008 Carga Horária: 40H  
Un. Adm: (195707) HOSP REGIONAL DOUTOR ANTONIO CARLOS SOUTO FONTES  
A Partir de: 01/04/2023 Até29/04/2023  
Qtde Plantões: 13

Processo N.: SES-PRO-2023/22739

Nome: (281098/3) ELVIRA LOPES SILVA  
Cargo/Função: (12038) NIVEL TECNICO ASSISTENCIAL  
Referência: 000 Carga Horária: 40H  
Un. Adm: (195693) HOSP REGIONAL DE SORRISO  
A Partir de: 01/03/2023 Até29/03/2023  
Qtde Plantões: 14

Processo N.: SES-PRO-2023/22739

Nome: (281085/4) ELZA MARIA SOUSA SANTO  
Cargo/Função: (12038) NIVEL TECNICO ASSISTENCIAL  
Referência: 000 Carga Horária: 40H  
Un. Adm: (195693) HOSP REGIONAL DE SORRISO  
A Partir de: 02/03/2023 Até30/03/2023  
Qtde Plantões: 13

Processo N.: SES-PRO-2023/22739

Nome: (281095/3) ELZIVANY DE JESUS OLIVEIRA  
Cargo/Função: (12038) NIVEL TECNICO ASSISTENCIAL  
Referência: 000 Carga Horária: 40H  
Un. Adm: (195693) HOSP REGIONAL DE SORRISO  
A Partir de: 19/03/2023 Até31/03/2023  
Qtde Plantões: 8

Processo N.: SES-PRO-2023/22980

Nome: (95524/1) EMANOEL MARCOS GARCIA  
Cargo/Função: (4989) PROFIS APOIO SERV SAUDE SUS  
Referência: D-008 Carga Horária: 40H  
Un. Adm: (195685) HOSP REGIONAL RONDONOPOLIS IRMA ELZA GIOVANELLA  
A Partir de: 02/03/2023 Até29/03/2023  
Qtde Plantões: 12

Processo N.: SES-PRO-2023/22630

Nome: (116009/5) EMMANUEL SANTANA ARDAIA  
Cargo/Função: (12044) NIVEL MEDIO ADMINISTRATIVO  
Referência: 000 Carga Horária: 40H  
Un. Adm: (224278) SUP ADMINISTRATIVA E FINANCEIRA  
A Partir de: 01/02/2023 Até27/02/2023  
Qtde Plantões: 14

Processo N.: SES-PRO-2023/30603

Nome: (315657/1) ENILSON RAMOS DA SILVA  
Cargo/Função: (12050) NIVEL FUNDAMENTAL  
Referência: 000 Carga Horária: 40H  
Un. Adm: (195707) HOSP REGIONAL DOUTOR ANTONIO CARLOS SOUTO FONTES  
A Partir de: 01/02/2023 Até28/02/2023  
Qtde Plantões: 13

Processo N.: SES-PRO-2023/22739

Nome: (305987/1) ERIK OLIVEIRA BARBOZA  
Cargo/Função: (12038) NIVEL TECNICO ASSISTENCIAL  
Referência: 000 Carga Horária: 40H  
Un. Adm: (195693) HOSP REGIONAL DE SORRISO  
A Partir de: 02/03/2023 Até30/03/2023  
Qtde Plantões: 11

Processo N.: SES-PRO-2023/22630

Nome: (275293/5) ERINALDO DE SOUZA NASCIMENTO  
Cargo/Função: (12044) NIVEL MEDIO ADMINISTRATIVO  
Referência: 000 Carga Horária: 40H  
Un. Adm: (224278) SUP ADMINISTRATIVA E FINANCEIRA  
A Partir de: 02/02/2023 Até28/02/2023  
Qtde Plantões: 14

Processo N.: SES-PRO-2023/22739

Nome: (281066/4) ESDRA ALVES FERREIRA DA SILVA  
Cargo/Função: (12038) NIVEL TECNICO ASSISTENCIAL  
Referência: 000 Carga Horária: 40H  
Un. Adm: (195693) HOSP REGIONAL DE SORRISO  
A Partir de: 06/03/2023 Até31/03/2023  
Qtde Plantões: 13

Processo N.: SES-PRO-2023/27674

Nome: (315603/1) EVA NUNES PEREIRA CHAVES  
Cargo/Função: (12044) NIVEL MEDIO ADMINISTRATIVO  
Referência: 000 Carga Horária: 40H  
Un. Adm: (195707) HOSP REGIONAL DOUTOR ANTONIO CARLOS SOUTO FONTES  
A Partir de: 02/04/2023 Até30/04/2023  
Qtde Plantões: 14

Processo N.: SES-PRO-2023/27427

Nome: (94042/1) EVA RIBEIRO DA SILVA  
Cargo/Função: (4989) PROFIS APOIO SERV SAUDE SUS  
Referência: D-008 Carga Horária: 40H  
Un. Adm: (195707) HOSP REGIONAL DOUTOR ANTONIO CARLOS SOUTO FONTES  
A Partir de: 01/04/2023 Até29/04/2023  
Qtde Plantões: 14

Processo N.: SES-PRO-2023/25663

Nome: (282197/4) EVELLYN ANDRADE SILVA  
Cargo/Função: (12036) NIVEL SUPERIOR ASSISTENCIAL  
Referência: 000 Carga Horária: 40H  
Un. Adm: (195715) HOSP REGIONAL DE COLIDER  
A Partir de: 02/03/2023 Até30/03/2023  
Qtde Plantões: 12

Processo N.: SES-PRO-2023/22739

Nome: (296559/2) EVELLYN DIAS DA SILVA  
Cargo/Função: (12038) NIVEL TECNICO ASSISTENCIAL  
Referência: 000 Carga Horária: 40H  
Un. Adm: (195693) HOSP REGIONAL DE SORRISO  
A Partir de: 02/03/2023 Até30/03/2023  
Qtde Plantões: 14

Processo N.: SES-PRO-2023/22739

Nome: (296567/2) FABIANA TEODORO TARGINO  
Cargo/Função: (12038) NIVEL TECNICO ASSISTENCIAL  
Referência: 000 Carga Horária: 40H  
Un. Adm: (195693) HOSP REGIONAL DE SORRISO  
A Partir de: 02/03/2023 Até30/03/2023  
Qtde Plantões: 14

Processo N.: SES-PRO-2023/22739

Nome: (285385/3) FELIPE DA CRUZ GOMES  
Cargo/Função: (12038) NIVEL TECNICO ASSISTENCIAL  
Referência: 000 Carga Horária: 40H  
Un. Adm: (195693) HOSP REGIONAL DE SORRISO  
A Partir de: 02/03/2023 Até30/03/2023  
Qtde Plantões: 13

Processo N.: SES-PRO-2023/26335

Nome: (299091/2) FERNANDO BERNARDO DA SILVA  
Cargo/Função: (12050) NIVEL FUNDAMENTAL  
Referência: 000 Carga Horária: 40H  
Un. Adm: (224278) SUP ADMINISTRATIVA E FINANCEIRA  
A Partir de: 01/04/2023 Até29/04/2023  
Qtde Plantões: 14

Processo N.: SES-PRO-2023/30004

Nome: (214958/5) FLAVIA FRIAZA REBOUCAS  
Cargo/Função: (12038) NIVEL TECNICO ASSISTENCIAL  
Referência: 000 Carga Horária: 24H  
Un. Adm: (195707) HOSP REGIONAL DOUTOR ANTONIO CARLOS SOUTO FONTES  
A Partir de: 06/02/2023 Até28/02/2023  
Qtde Plantões: 7

Processo N.: SES-PRO-2023/22739

Nome: (280543/4) FLAVIANE LEITE ARAUJO  
Cargo/Função: (12038) NIVEL TECNICO ASSISTENCIAL  
Referência: 000 Carga Horária: 40H  
Un. Adm: (195693) HOSP REGIONAL DE SORRISO  
A Partir de: 02/03/2023 Até30/03/2023  
Qtde Plantões: 13

Processo N.: SES-PRO-2023/22739

Nome: (304204/3) FLOR DE NIZ DE SOUSA ULRICH  
Cargo/Função: (12038) NIVEL TECNICO ASSISTENCIAL  
Referência: 000 Carga Horária: 40H  
Un. Adm: (195693) HOSP REGIONAL DE SORRISO  
A Partir de: 02/03/2023 Até30/03/2023  
Qtde Plantões: 14

Processo N.: SES-PRO-2023/22739

Nome: (296488/4) FRANCISCA POLIANA BEZERRA DE MENDONCA  
Cargo/Função: (12038) NIVEL TECNICO ASSISTENCIAL  
Referência: 000 Carga Horária: 40H  
Un. Adm: (195693) HOSP REGIONAL DE SORRISO  
A Partir de: 01/03/2023 Até30/03/2023  
Qtde Plantões: 14

Processo N.: SES-PRO-2023/22739

Nome: (250942/9) FRANCISCO PEREIRA DA SILVA  
Cargo/Função: (12038) NIVEL TECNICO ASSISTENCIAL  
Referência: 000 Carga Horária: 40H  
Un. Adm: (195693) HOSP REGIONAL DE SORRISO  
A Partir de: 02/03/2023 Até28/03/2023  
Qtde Plantões: 13

Processo N.: SES-PRO-2023/27427

Nome: (101198/1) FRANCISCO RAMOS HURTADO  
Cargo/Função: (4989) PROFIS APOIO SERV SAUDE SUS  
Referência: D-007 Carga Horária: 40H  
Un. Adm: (195707) HOSP REGIONAL DOUTOR ANTONIO CARLOS SOUTO FONTES  
A Partir de: 01/04/2023 Até30/04/2023  
Qtde Plantões: 14

Processo N.: SES-PRO-2023/32828

Nome: (297097/3) GABRIELE SEBASTIANA MASSAI DE ARRUDA  
Cargo/Função: (12036) NIVEL SUPERIOR ASSISTENCIAL  
Referência: 000 Carga Horária: 40H  
Un. Adm: (195707) HOSP REGIONAL DOUTOR ANTONIO CARLOS SOUTO FONTES  
A Partir de: 02/02/2023 Até28/02/2023  
Qtde Plantões: 12

Processo N.: SES-PRO-2023/27674

Nome: (282184/4) GILDETE CAMPOS DE SENNA  
Cargo/Função: (12044) NIVEL MEDIO ADMINISTRATIVO  
Referência: 000 Carga Horária: 40H  
Un. Adm: (195707) HOSP REGIONAL DOUTOR ANTONIO CARLOS SOUTO FONTES  
A Partir de: 01/04/2023 Até25/04/2023  
Qtde Plantões: 13

Processo N.: SES-PRO-2023/27623

Nome: (316439/1) GILMAR SAO BERNARDO DA CRUZ  
Cargo/Função: (12046) NIVEL FUNDAMENTAL ADMINISTRATIVO  
Referência: 000 Carga Horária: 40H  
Un. Adm: (195707) HOSP REGIONAL DOUTOR ANTONIO CARLOS SOUTO FONTES  
A Partir de: 01/04/2023 Até29/04/2023  
Qtde Plantões: 12

Processo N.: SES-PRO-2023/22739

Nome: (296579/2) GILSON DA SILVA  
Cargo/Função: (12038) NIVEL TECNICO ASSISTENCIAL  
Referência: 000 Carga Horária: 40H  
Un. Adm: (195693) HOSP REGIONAL DE SORRISO  
A Partir de: 02/03/2023 Até30/03/2023  
Qtde Plantões: 14

Processo N.: SES-PRO-2023/22739

Nome: (282342/4) GILVANA DELAI PEREIRA  
Cargo/Função: (12038) NIVEL TECNICO ASSISTENCIAL  
Referência: 000 Carga Horária: 40H  
Un. Adm: (195693) HOSP REGIONAL DE SORRISO  
A Partir de: 01/03/2023 Até29/03/2023  
Qtde Plantões: 14

Processo N.: SES-PRO-2023/25747

Nome: (300187/5) GIOVANNA LEITE CERON DARIVA  
Cargo/Função: (12036) NIVEL SUPERIOR ASSISTENCIAL  
Referência: 000 Carga Horária: 30H  
Un. Adm: (195731) HOSP REGIONAL DE ALTA FLORESTA ALBERT SABIN  
A Partir de: 04/04/2023 Até28/04/2023  
Qtde Plantões: 9

Processo N.: SES-PRO-2023/25663

Nome: (138394/7) GISLAINE FATIMA DA SILVA LORENZI  
Cargo/Função: (12036) NIVEL SUPERIOR ASSISTENCIAL  
Referência: 000 Carga Horária: 40H  
Un. Adm: (195715) HOSP REGIONAL DE COLIDER  
A Partir de: 01/03/2023 Até31/03/2023  
Qtde Plantões: 13

Processo N.: SES-PRO-2023/22739

Nome: (296569/3) GISLEANE SILVA FERRO  
Cargo/Função: (12038) NIVEL TECNICO ASSISTENCIAL  
Referência: 000 Carga Horária: 40H  
Un. Adm: (195693) HOSP REGIONAL DE SORRISO  
A Partir de: 01/03/2023 Até29/03/2023  
Qtde Plantões: 13

Processo N.: SES-PRO-2023/28171

Nome: (281020/4) GLORIA DA COSTA MORAIS DE OLIVEIRA  
Cargo/Função: (12040) NIVEL AUXILIAR ASSISTENCIAL  
Referência: 000 Carga Horária: 40H  
Un. Adm: (195693) HOSP REGIONAL DE SORRISO  
A Partir de: 11/04/2023 Até29/04/2023  
Qtde Plantões: 10

Processo N.: SES-PRO-2023/22630

Nome: (61049/4) GRACIA LUIZA DE AMORIM GARCEZ  
Cargo/Função: (12044) NIVEL MEDIO ADMINISTRATIVO  
Referência: 000 Carga Horária: 40H  
Un. Adm: (224278) SUP ADMINISTRATIVA E FINANCEIRA  
A Partir de: 07/02/2023 Até27/02/2023  
Qtde Plantões: 11

Processo N.: SES-PRO-2023/28134

Nome: (306046/1) GREYCE DOS SANTOS MOREIRA DA SILVA  
Cargo/Função: (12046) NIVEL FUNDAMENTAL ADMINISTRATIVO  
Referência: 000 Carga Horária: 40H  
Un. Adm: (195693) HOSP REGIONAL DE SORRISO  
A Partir de: 08/04/2023 Até23/04/2023  
Qtde Plantões: 3

Processo N.: SES-PRO-2023/27674

Nome: (315699/1) GUILHERME HENRIQUE GONCALVES SILVA  
Cargo/Função: (12044) NIVEL MEDIO ADMINISTRATIVO  
Referência: 000 Carga Horária: 40H  
Un. Adm: (195707) HOSP REGIONAL DOUTOR ANTONIO CARLOS SOUTO FONTES  
A Partir de: 02/04/2023 Até30/04/2023  
Qtde Plantões: 14

Processo N.: SES-PRO-2023/28134

Nome: (318205/1) HENDILY FABIA PAIVA MOREIRA  
Cargo/Função: (12046) NIVEL FUNDAMENTAL ADMINISTRATIVO  
Referência: 000 Carga Horária: 40H  
Un. Adm: (195693) HOSP REGIONAL DE SORRISO  
A Partir de: 01/04/2023 Até29/04/2023  
Qtde Plantões: 4

Processo N.: SES-PRO-2023/28126

Nome: (296891/2) HORTENCIA SILVA LEITE  
Cargo/Função: (12036) NIVEL SUPERIOR ASSISTENCIAL  
Referência: 000 Carga Horária: 30H  
Un. Adm: (195693) HOSP REGIONAL DE SORRISO  
A Partir de: 09/04/2023 Até22/04/2023  
Qtde Plantões: 2

Processo N.: SES-PRO-2023/26335

Nome: (300864/2) HUGO LEONARDO SOUZA BRUNO  
Cargo/Função: (12050) NIVEL FUNDAMENTAL  
Referência: 000 Carga Horária: 40H  
Un. Adm: (224278) SUP ADMINISTRATIVA E FINANCEIRA  
A Partir de: 01/04/2023 Até27/04/2023  
Qtde Plantões: 14

Processo N.: SES-PRO-2023/22739

Nome: (296811/3) ILMA ALBUQUERQUE BARANOSKI  
Cargo/Função: (12038) NIVEL TECNICO ASSISTENCIAL  
Referência: 000 Carga Horária: 40H  
Un. Adm: (195693) HOSP REGIONAL DE SORRISO  
A Partir de: 01/03/2023 Até31/03/2023  
Qtde Plantões: 14

Processo N.: SES-PRO-2023/22739

Nome: (304931/3) ILMA DE OLIVEIRA KRAUS  
Cargo/Função: (12038) NIVEL TECNICO ASSISTENCIAL  
Referência: 000 Carga Horária: 40H  
Un. Adm: (195693) HOSP REGIONAL DE SORRISO  
A Partir de: 01/03/2023 Até29/03/2023  
Qtde Plantões: 14

Processo N.: SES-PRO-2023/25663

Nome: (281814/4) INGRID NAYARA BOGNAR FERREIRA  
Cargo/Função: (12036) NIVEL SUPERIOR ASSISTENCIAL  
Referência: 000 Carga Horária: 40H  
Un. Adm: (195715) HOSP REGIONAL DE COLIDER  
A Partir de: 02/03/2023 Até30/03/2023  
Qtde Plantões: 14

Processo N.: SES-PRO-2023/22739

Nome: (285272/3) IRANETE PEREIRA ROCHA  
Cargo/Função: (12038) NIVEL TECNICO ASSISTENCIAL  
Referência: 000 Carga Horária: 40H  
Un. Adm: (195693) HOSP REGIONAL DE SORRISO  
A Partir de: 01/03/2023 Até27/03/2023  
Qtde Plantões: 14

Processo N.: SES-PRO-2023/22739

Nome: (281103/3) IRISLEIDE DOS SANTOS DE FREITAS GOMES  
Cargo/Função: (12038) NIVEL TECNICO ASSISTENCIAL  
Referência: 000 Carga Horária: 40H  
Un. Adm: (195693) HOSP REGIONAL DE SORRISO  
A Partir de: 01/03/2023 Até29/03/2023  
Qtde Plantões: 14

Processo N.: SES-PRO-2023/22739

Nome: (299582/3) IRISVAN SUDARIO DA CONCEICAO  
Cargo/Função: (12038) NIVEL TECNICO ASSISTENCIAL  
Referência: 000 Carga Horária: 40H  
Un. Adm: (195693) HOSP REGIONAL DE SORRISO  
A Partir de: 03/03/2023 Até31/03/2023  
Qtde Plantões: 13

Processo N.: SES-PRO-2023/27427

Nome: (94081/1) IRMA MARCAL LOURENCO  
Cargo/Função: (4989) PROFIS APOIO SERV SAUDE SUS  
Referência: D-008 Carga Horária: 40H  
Un. Adm: (195707) HOSP REGIONAL DOUTOR ANTONIO CARLOS SOUTO FONTES  
A Partir de: 02/04/2023 Até28/04/2023  
Qtde Plantões: 13

Processo N.: SES-PRO-2023/27668

Nome: (214/2) ISABEL MARIA DA VEIGA

Cargo/Função: (4912) PROFIS TEC NIV SUPERIOR SERV SAUDE SUS

Referência: D-012 Carga Horária: 40H

Un. Adm: (195707) HOSP REGIONAL DOUTOR ANTONIO CARLOS SOUTO FONTES

A Partir de: 03/04/2023 Até28/04/2023

Qtde Plantões: 11

Processo N.: SES-PRO-2023/27623

Nome: (265418/3) IVALDO OLANDA

Cargo/Função: (12046) NIVEL FUNDAMENTAL ADMINISTRATIVO

Referência: 000 Carga Horária: 40H

Un. Adm: (195707) HOSP REGIONAL DOUTOR ANTONIO CARLOS SOUTO FONTES

A Partir de: 02/04/2023 Até30/04/2023

Qtde Plantões: 13

Processo N.: SES-PRO-2023/33014

Nome: (106252/1) IVANA DE MENEZES

Cargo/Função: (4912) PROFIS TEC NIV SUPERIOR SERV SAUDE SUS

Referência: D-007 Carga Horária: 20H

Un. Adm: (192724) GER DO SERVICO DE VERIFICACAO DE OBITOS

A Partir de: 06/04/2023 Até27/04/2023

Qtde Plantões: 7

Processo N.: SES-PRO-2023/22739

Nome: (304930/3) IVANA DO NASCIMENTO CAMPOS

Cargo/Função: (12038) NIVEL TECNICO ASSISTENCIAL

Referência: 000 Carga Horária: 40H

Un. Adm: (195693) HOSP REGIONAL DE SORRISO

A Partir de: 07/03/2023 Até31/03/2023

Qtde Plantões: 12

Processo N.: SES-PRO-2023/27427

Nome: (94080/1) JACYRA FATIMA DA SILVA CRUZ

Cargo/Função: (4989) PROFIS APOIO SERV SAUDE SUS

Referência: D-008 Carga Horária: 40H

Un. Adm: (195707) HOSP REGIONAL DOUTOR ANTONIO CARLOS SOUTO FONTES

A Partir de: 01/04/2023 Até28/04/2023

Qtde Plantões: 11

Processo N.: SES-PRO-2023/22739

Nome: (281072/4) JANETE PIRES

Cargo/Função: (12038) NIVEL TECNICO ASSISTENCIAL

Referência: 000 Carga Horária: 40H

Un. Adm: (195693) HOSP REGIONAL DE SORRISO

A Partir de: 02/03/2023 Até30/03/2023

Qtde Plantões: 14

Processo N.: SES-PRO-2023/22739

Nome: (285391/4) JEFFERSON CHAGAS

Cargo/Função: (12038) NIVEL TECNICO ASSISTENCIAL

Referência: 000 Carga Horária: 40H

Un. Adm: (195693) HOSP REGIONAL DE SORRISO

A Partir de: 02/03/2023 Até30/03/2023

Qtde Plantões: 14

Processo N.: SES-PRO-2023/25159

Nome: (308779/1) JHONNATHANN AUGUSTO GOMES DE OLIVEIRA

Cargo/Função: (12044) NIVEL MEDIO ADMINISTRATIVO

Referência: 000 Carga Horária: 40H

Un. Adm: (224278) SUP ADMINISTRATIVA E FINANCEIRA

A Partir de: 06/02/2023 Até28/02/2023

Qtde Plantões: 10

Processo N.: SES-PRO-2023/27674

Nome: (315680/1) JOAO GABRIEL GOMES DA SILVA

Cargo/Função: (12044) NIVEL MEDIO ADMINISTRATIVO

Referência: 000 Carga Horária: 40H

Un. Adm: (195707) HOSP REGIONAL DOUTOR ANTONIO CARLOS SOUTO FONTES

A Partir de: 02/04/2023 Até30/04/2023

Qtde Plantões: 13

Processo N.: SES-PRO-2023/29559

Nome: (296156/2) JORGE CARLOS PEREIRA

Cargo/Função: (12050) NIVEL FUNDAMENTAL

Referência: 000 Carga Horária: 40H

Un. Adm: (224278) SUP ADMINISTRATIVA E FINANCEIRA

A Partir de: 01/03/2023 Até29/03/2023

Qtde Plantões: 14

Processo N.: SES-PRO-2023/27674

Nome: (315583/1) JOSE CARLOS DA SILVA

Cargo/Função: (12044) NIVEL MEDIO ADMINISTRATIVO

Referência: 000 Carga Horária: 40H

Un. Adm: (195707) HOSP REGIONAL DOUTOR ANTONIO CARLOS SOUTO FONTES

A Partir de: 01/04/2023 Até29/04/2023

Qtde Plantões: 13

Processo N.: SES-PRO-2023/22630

Nome: (316597/1) JOSE CRISTOVAO DOS SANTOS JUNIOR

Cargo/Função: (12044) NIVEL MEDIO ADMINISTRATIVO

Referência: 000 Carga Horária: 40H

Un. Adm: (224278) SUP ADMINISTRATIVA E FINANCEIRA

A Partir de: 01/02/2023 Até27/02/2023

Qtde Plantões: 14

Processo N.: SES-PRO-2023/22739

Nome: (279706/4) JOSIANE ALVES DA SILVA

Cargo/Função: (12038) NIVEL TECNICO ASSISTENCIAL

Referência: 000 Carga Horária: 40H

Un. Adm: (195693) HOSP REGIONAL DE SORRISO

A Partir de: 01/03/2023 Até31/03/2023

Qtde Plantões: 14

Processo N.: SES-PRO-2023/27955

Nome: (322079/1) JOSIMAR DEL CASTANHEL CASTELLO

Cargo/Função: (12038) NIVEL TECNICO ASSISTENCIAL

Referência: 000 Carga Horária: 24H

Un. Adm: (224294) COORD DE ENFERMAGEM CIRURGICA E CME

A Partir de: 03/04/2023 Até27/04/2023

Qtde Plantões: 8

Processo N.: SES-PRO-2023/30316

Nome: (300386/2) JUCILENE MARIA DE SOUZA OLIVEIRA

Cargo/Função: (12038) NIVEL TECNICO ASSISTENCIAL

Referência: 000 Carga Horária: 40H

Un. Adm: (195707) HOSP REGIONAL DOUTOR ANTONIO CARLOS SOUTO FONTES

A Partir de: 02/08/2022 Até30/08/2022

Qtde Plantões: 13

Processo N.: SES-PRO-2023/25663

Nome: (294759/3) JULIANA DA SILVA CAZELATO

Cargo/Função: (12036) NIVEL SUPERIOR ASSISTENCIAL

Referência: 000 Carga Horária: 40H

Un. Adm: (195715) HOSP REGIONAL DE COLIDER

A Partir de: 05/03/2023 Até31/03/2023

Qtde Plantões: 7

Processo N.: SES-PRO-2023/22944

Nome: (118857/1) JULIANA SANTOS BRAGA GENTIL

Cargo/Função: (4912) PROFIS TEC NIV SUPERIOR SERV SAUDE SUS

Referência: C-006 Carga Horária: 30H

Un. Adm: (195685) HOSP REGIONAL RONDONOPOLIS IRMA

ELZA GIOVANELLA

A Partir de: 03/03/2023 Até28/03/2023

Qtde Plantões: 10

Processo N.: SES-PRO-2023/27427

Nome: (103785/1) JULIETA FILISMINA DO NASCIMENTO

Cargo/Função: (4989) PROFIS APOIO SERV SAUDE SUS

Referência: D-007 Carga Horária: 40H

Un. Adm: (195707) HOSP REGIONAL DOUTOR ANTONIO CARLOS SOUTO FONTES

A Partir de: 04/04/2023 Até30/04/2023

Qtde Plantões: 13

Processo N.: SES-PRO-2023/33025  
 Nome: (96531/1) KATIA REGINA BORGES  
 Cargo/Função: (4912) PROFIS TEC NIV SUPERIOR SERV SAUDE SUS  
 Referência: D-008 Carga Horária: 30H  
 Un. Adm: (192724) GER DO SERVICO DE VERIFICACAO DE OBITOS  
 A Partir de: 01/04/2023 Até29/04/2023  
 Qtde Plantões: 10

Processo N.: SES-PRO-2023/28323  
 Nome: (308670/1) KELLI PEREIRA DE SOUZA  
 Cargo/Função: (12046) NIVEL FUNDAMENTAL ADMINISTRATIVO  
 Referência: 000 Carga Horária: 40H  
 Un. Adm: (224278) SUP ADMINISTRATIVA E FINANCEIRA  
 A Partir de: 03/04/2023 Até29/04/2023  
 Qtde Plantões: 13

Processo N.: SES-PRO-2023/33075  
 Nome: (214627/8) LAFAYETTE OLIVEIRA ROCHA  
 Cargo/Função: (12038) NIVEL TECNICO ASSISTENCIAL  
 Referência: 000 Carga Horária: 40H  
 Un. Adm: (192724) GER DO SERVICO DE VERIFICACAO DE OBITOS  
 A Partir de: 02/04/2023 Até30/04/2023  
 Qtde Plantões: 12

Processo N.: SES-PRO-2023/22739  
 Nome: (306236/1) LAIS GOMES DE SOUSA  
 Cargo/Função: (12038) NIVEL TECNICO ASSISTENCIAL  
 Referência: 000 Carga Horária: 40H  
 Un. Adm: (195693) HOSP REGIONAL DE SORRISO  
 A Partir de: 01/03/2023 Até15/03/2023  
 Qtde Plantões: 7

Processo N.: SES-PRO-2023/28134  
 Nome: (281850/3) LARISSA SOUSA BEZERRA  
 Cargo/Função: (12046) NIVEL FUNDAMENTAL ADMINISTRATIVO  
 Referência: 000 Carga Horária: 40H  
 Un. Adm: (195693) HOSP REGIONAL DE SORRISO  
 A Partir de: 02/04/2023 Até30/04/2023  
 Qtde Plantões: 14

Processo N.: SES-PRO-2023/22739  
 Nome: (306033/1) LAUDISEIA BARBOSA GONCALVES  
 Cargo/Função: (12038) NIVEL TECNICO ASSISTENCIAL  
 Referência: 000 Carga Horária: 40H  
 Un. Adm: (195693) HOSP REGIONAL DE SORRISO  
 A Partir de: 01/03/2023 Até29/03/2023  
 Qtde Plantões: 14

Processo N.: SES-PRO-2023/22739  
 Nome: (319968/1) LAYRIS DE LIMA SOUZA  
 Cargo/Função: (12038) NIVEL TECNICO ASSISTENCIAL  
 Referência: 000 Carga Horária: 40H  
 Un. Adm: (195693) HOSP REGIONAL DE SORRISO  
 A Partir de: 02/03/2023 Até30/03/2023  
 Qtde Plantões: 13

Processo N.: SES-PRO-2023/26335  
 Nome: (299066/2) LEANDRO SOARES DOS SANTOS  
 Cargo/Função: (12050) NIVEL FUNDAMENTAL  
 Referência: 000 Carga Horária: 40H  
 Un. Adm: (224278) SUP ADMINISTRATIVA E FINANCEIRA  
 A Partir de: 02/04/2023 Até30/04/2023  
 Qtde Plantões: 14

Processo N.: SES-PRO-2023/27980  
 Nome: (318046/1) LEILA DAYANE SANTOS CASSIANO  
 Cargo/Função: (12044) NIVEL MEDIO ADMINISTRATIVO  
 Referência: 000 Carga Horária: 40H  
 Un. Adm: (195693) HOSP REGIONAL DE SORRISO  
 A Partir de: 02/04/2023 Até30/04/2023  
 Qtde Plantões: 13

Processo N.: SES-PRO-2023/25741  
 Nome: (296084/3) LIGIA MARIA FIGUEIREDO  
 Cargo/Função: (12036) NIVEL SUPERIOR ASSISTENCIAL  
 Referência: 000 Carga Horária: 30H  
 Un. Adm: (195731) HOSP REGIONAL DE ALTA FLORESTA ALBERT SABIN  
 A Partir de: 01/04/2023 Até29/04/2023  
 Qtde Plantões: 10

Processo N.: SES-PRO-2023/21790  
 Nome: (94510/1) LOIDEMAR FERREIRA  
 Cargo/Função: (4946) PROFIS TEC NIV MEDIO SERV SAUDE SUS  
 Referência: D-008 Carga Horária: 40H  
 Un. Adm: (195707) HOSP REGIONAL DOUTOR ANTONIO CARLOS SOUTO FONTES  
 A Partir de: 30/08/2022 Até30/08/2022  
 Qtde Plantões: 1

Processo N.: SES-PRO-2023/22739  
 Nome: (124348/9) LUCELENA DE MARQUES MAIONE  
 Cargo/Função: (12038) NIVEL TECNICO ASSISTENCIAL  
 Referência: 000 Carga Horária: 40H  
 Un. Adm: (195693) HOSP REGIONAL DE SORRISO  
 A Partir de: 01/03/2023 Até29/03/2023  
 Qtde Plantões: 14

Processo N.: SES-PRO-2023/30630  
 Nome: (280629/3) LUCIMAR FERNANDES DA SILVA  
 Cargo/Função: (12038) NIVEL TECNICO ASSISTENCIAL  
 Referência: 000 Carga Horária: 40H  
 Un. Adm: (195707) HOSP REGIONAL DOUTOR ANTONIO CARLOS SOUTO FONTES  
 A Partir de: 06/09/2022 Até28/09/2022  
 Qtde Plantões: 13

Processo N.: SES-PRO-2023/33014  
 Nome: (249841/5) LYGIA NAZARIO COSTA  
 Cargo/Função: (4912) PROFIS TEC NIV SUPERIOR SERV SAUDE SUS  
 Referência: B-001 Carga Horária: 30H  
 Un. Adm: (192724) GER DO SERVICO DE VERIFICACAO DE OBITOS  
 A Partir de: 05/04/2023 Até05/04/2023  
 Qtde Plantões: 1

Processo N.: SES-PRO-2023/33014  
 Nome: (249841/6) LYGIA NAZARIO COSTA  
 Cargo/Função: (12036) NIVEL SUPERIOR ASSISTENCIAL  
 Referência: 000 Carga Horária: 20H  
 Un. Adm: (192724) GER DO SERVICO DE VERIFICACAO DE OBITOS  
 A Partir de: 08/04/2023 Até26/04/2023  
 Qtde Plantões: 6

Processo N.: SES-PRO-2023/32006  
 Nome: (280928/3) MAGNA SOUZA LIMA  
 Cargo/Função: (12038) NIVEL TECNICO ASSISTENCIAL  
 Referência: 000 Carga Horária: 40H  
 Un. Adm: (195707) HOSP REGIONAL DOUTOR ANTONIO CARLOS SOUTO FONTES  
 A Partir de: 01/05/2022 Até27/05/2022  
 Qtde Plantões: 11

Processo N.: SES-PRO-2023/22739  
 Nome: (316765/1) MAIANNE NASCIMENTO SILVA NOGUEIRA  
 Cargo/Função: (12038) NIVEL TECNICO ASSISTENCIAL  
 Referência: 000 Carga Horária: 40H  
 Un. Adm: (195693) HOSP REGIONAL DE SORRISO  
 A Partir de: 02/03/2023 Até30/03/2023  
 Qtde Plantões: 14

Processo N.: SES-PRO-2023/27623  
 Nome: (315604/1) MANOEL DE FATIMO RIBEIRO SILVA  
 Cargo/Função: (12046) NIVEL FUNDAMENTAL ADMINISTRATIVO  
 Referência: 000 Carga Horária: 40H  
 Un. Adm: (195707) HOSP REGIONAL DOUTOR ANTONIO CARLOS SOUTO FONTES  
 A Partir de: 02/04/2023 Até30/04/2023  
 Qtde Plantões: 11

Processo N.: SES-PRO-2023/32453  
 Nome: (282999/3) MARCELA CLARA DE MIRANDA  
 Cargo/Função: (12038) NIVEL TECNICO ASSISTENCIAL  
 Referência: 000 Carga Horária: 40H  
 Un. Adm: (195707) HOSP REGIONAL DOUTOR ANTONIO CARLOS SOUTO FONTES  
 A Partir de: 02/03/2023 Até30/03/2023  
 Qtde Plantões: 13

Processo N.: SES-PRO-2023/33075  
 Nome: (264405/5) MARCELA JANUARIA DE MELO  
 Cargo/Função: (12038) NIVEL TECNICO ASSISTENCIAL  
 Referência: 000 Carga Horária: 40H  
 Un. Adm: (192724) GER DO SERVICO DE VERIFICACAO DE OBITOS  
 A Partir de: 01/04/2023 Até30/04/2023  
 Qtde Plantões: 13

Processo N.: SES-PRO-2023/27980  
 Nome: (296808/3) MARCIA MORO SIMOES  
 Cargo/Função: (12044) NIVEL MEDIO ADMINISTRATIVO  
 Referência: 000 Carga Horária: 40H  
 Un. Adm: (195693) HOSP REGIONAL DE SORRISO  
 A Partir de: 01/04/2023 Até23/04/2023  
 Qtde Plantões: 4

Processo N.: SES-PRO-2023/22739  
 Nome: (306030/1) MARCIA QUEIROZ DA SILVA  
 Cargo/Função: (12038) NIVEL TECNICO ASSISTENCIAL  
 Referência: 000 Carga Horária: 40H  
 Un. Adm: (195693) HOSP REGIONAL DE SORRISO  
 A Partir de: 02/03/2023 Até30/03/2023  
 Qtde Plantões: 14

Processo N.: SES-PRO-2023/22739  
 Nome: (214479/6) MARCIA REGINA FRITSCH  
 Cargo/Função: (12038) NIVEL TECNICO ASSISTENCIAL  
 Referência: 000 Carga Horária: 40H  
 Un. Adm: (195693) HOSP REGIONAL DE SORRISO  
 A Partir de: 02/03/2023 Até30/03/2023  
 Qtde Plantões: 14

Processo N.: SES-PRO-2023/22739  
 Nome: (296793/3) MARCILENE LOPES DA SILVA  
 Cargo/Função: (12038) NIVEL TECNICO ASSISTENCIAL  
 Referência: 000 Carga Horária: 40H  
 Un. Adm: (195693) HOSP REGIONAL DE SORRISO  
 A Partir de: 01/03/2023 Até31/03/2023  
 Qtde Plantões: 14

Processo N.: SES-PRO-2023/27427  
 Nome: (93967/1) MARCILENE MORAES DA CRUZ  
 Cargo/Função: (4989) PROFIS APOIO SERV SAUDE SUS  
 Referência: D-008 Carga Horária: 40H  
 Un. Adm: (195707) HOSP REGIONAL DOUTOR ANTONIO CARLOS SOUTO FONTES  
 A Partir de: 01/04/2023 Até27/04/2023  
 Qtde Plantões: 13

Processo N.: SES-PRO-2023/27427  
 Nome: (94035/1) MARCIO BARROS DA SILVA  
 Cargo/Função: (4989) PROFIS APOIO SERV SAUDE SUS  
 Referência: D-008 Carga Horária: 40H  
 Un. Adm: (195707) HOSP REGIONAL DOUTOR ANTONIO CARLOS SOUTO FONTES  
 A Partir de: 03/04/2023 Até30/04/2023  
 Qtde Plantões: 13

Processo N.: SES-PRO-2023/27623  
 Nome: (315683/1) MARCOS ANTONIO RAMOS LEITE  
 Cargo/Função: (12046) NIVEL FUNDAMENTAL ADMINISTRATIVO  
 Referência: 000 Carga Horária: 40H  
 Un. Adm: (195707) HOSP REGIONAL DOUTOR ANTONIO CARLOS SOUTO FONTES  
 A Partir de: 02/04/2023 Até28/04/2023  
 Qtde Plantões: 14

Processo N.: SES-PRO-2023/22739  
 Nome: (299805/3) MARIA ALICE RIBEIRO DA SILVA  
 Cargo/Função: (12038) NIVEL TECNICO ASSISTENCIAL  
 Referência: 000 Carga Horária: 40H  
 Un. Adm: (195693) HOSP REGIONAL DE SORRISO  
 A Partir de: 02/03/2023 Até30/03/2023  
 Qtde Plantões: 12

Processo N.: SES-PRO-2023/22739  
 Nome: (319546/1) MARIA ANTONIA DE OLIVEIRA CONCEICAO DOS SANTOS  
 Cargo/Função: (12038) NIVEL TECNICO ASSISTENCIAL  
 Referência: 000 Carga Horária: 40H  
 Un. Adm: (195693) HOSP REGIONAL DE SORRISO  
 A Partir de: 01/03/2023 Até29/03/2023  
 Qtde Plantões: 14

Processo N.: SES-PRO-2023/27427  
 Nome: (101106/1) MARIA APARECIDA DO CARMO VILANOVA  
 Cargo/Função: (4989) PROFIS APOIO SERV SAUDE SUS  
 Referência: D-007 Carga Horária: 40H  
 Un. Adm: (195707) HOSP REGIONAL DOUTOR ANTONIO CARLOS SOUTO FONTES  
 A Partir de: 01/04/2023 Até27/04/2023  
 Qtde Plantões: 12

Processo N.: SES-PRO-2023/30033  
 Nome: (280803/3) MARIA APARECIDA RIBEIRO BATISTA  
 Cargo/Função: (12038) NIVEL TECNICO ASSISTENCIAL  
 Referência: 000 Carga Horária: 40H  
 Un. Adm: (195707) HOSP REGIONAL DOUTOR ANTONIO CARLOS SOUTO FONTES  
 A Partir de: 03/02/2023 Até27/02/2023  
 Qtde Plantões: 13

Processo N.: SES-PRO-2023/27674  
 Nome: (286078/5) MARIA AUXILIADORA RAMOS LEITE  
 Cargo/Função: (12044) NIVEL MEDIO ADMINISTRATIVO  
 Referência: 000 Carga Horária: 40H  
 Un. Adm: (195707) HOSP REGIONAL DOUTOR ANTONIO CARLOS SOUTO FONTES  
 A Partir de: 02/04/2023 Até30/04/2023  
 Qtde Plantões: 14

Processo N.: SES-PRO-2023/27427  
 Nome: (94071/1) MARIA DE LOURDES SOUZA E SILVA  
 Cargo/Função: (4989) PROFIS APOIO SERV SAUDE SUS  
 Referência: D-008 Carga Horária: 40H  
 Un. Adm: (195707) HOSP REGIONAL DOUTOR ANTONIO CARLOS SOUTO FONTES  
 A Partir de: 03/04/2023 Até29/04/2023  
 Qtde Plantões: 13

Processo N.: SES-PRO-2023/27427  
 Nome: (57377/1) MARIA DE LOURDES SOUZA PAULA  
 Cargo/Função: (4989) PROFIS APOIO SERV SAUDE SUS  
 Referência: D-010 Carga Horária: 40H  
 Un. Adm: (195707) HOSP REGIONAL DOUTOR ANTONIO CARLOS SOUTO FONTES  
 A Partir de: 02/04/2023 Até30/04/2023  
 Qtde Plantões: 13

Processo N.: SES-PRO-2023/22739  
 Nome: (296556/2) MARIA EDILENE MATIAS DE SOUSA  
 Cargo/Função: (12038) NIVEL TECNICO ASSISTENCIAL  
 Referência: 000 Carga Horária: 40H  
 Un. Adm: (195693) HOSP REGIONAL DE SORRISO  
 A Partir de: 01/03/2023 Até29/03/2023  
 Qtde Plantões: 14

Processo N.: SES-PRO-2023/22739  
 Nome: (289266/4) MARIA GOMES DE ARAUJO LIMA  
 Cargo/Função: (12038) NIVEL TECNICO ASSISTENCIAL  
 Referência: 000 Carga Horária: 40H  
 Un. Adm: (195693) HOSP REGIONAL DE SORRISO  
 A Partir de: 10/03/2023 Até18/03/2023  
 Qtde Plantões: 5

Processo N.: SES-PRO-2023/27427  
 Nome: (97521/1) MARIA HELENA DE OLIVEIRA SANTOS  
 Cargo/Função: (4989) PROFIS APOIO SERV SAUDE SUS  
 Referência: D-007 Carga Horária: 40H  
 Un. Adm: (195707) HOSP REGIONAL DOUTOR ANTONIO CARLOS SOUTO FONTES  
 A Partir de: 02/04/2023 Até30/04/2023  
 Qtde Plantões: 13

Processo N.: SES-PRO-2023/33075  
 Nome: (90523/1) MARIA HELENA SANTOS CANTANHEDE  
 Cargo/Função: (4946) PROFIS TEC NIV MEDIO SERV SAUDE SUS  
 Referência: D-008 Carga Horária: 40H  
 Un. Adm: (192724) GER DO SERVICO DE VERIFICACAO DE OBITOS  
 A Partir de: 03/04/2023 Até30/04/2023  
 Qtde Plantões: 12



Processo N.: SES-PRO-2023/22739

Nome: (134541/6) MARIA IZATELMA MONTEIRO PEREIRA  
Cargo/Função: (12038) NIVEL TECNICO ASSISTENCIAL  
Referência: 000 Carga Horária: 40H  
Un. Adm: (195693) HOSP REGIONAL DE SORRISO  
A Partir de: 02/03/2023 Até30/03/2023  
Qtde Plantões: 14

Processo N.: SES-PRO-2023/33025

Nome: (63930/1) MARIA JOSE VIEIRA DA SILVA  
Cargo/Função: (4912) PROFIS TEC NIV SUPERIOR SERV SAUDE SUS  
Referência: D-009 Carga Horária: 40H  
Un. Adm: (192724) GER DO SERVICO DE VERIFICACAO DE OBITOS  
A Partir de: 02/04/2023 Até30/04/2023  
Qtde Plantões: 10

Processo N.: SES-PRO-2023/27427

Nome: (90660/2) MARIA LAUDELINA SOARES  
Cargo/Função: (4989) PROFIS APOIO SERV SAUDE SUS  
Referência: D-008 Carga Horária: 40H  
Un. Adm: (195707) HOSP REGIONAL DOUTOR ANTONIO CARLOS SOUTO FONTES  
A Partir de: 01/04/2023 Até29/04/2023  
Qtde Plantões: 14

Processo N.: SES-PRO-2023/22739

Nome: (306344/1) MARIA LUCIENE GUIMARAES  
Cargo/Função: (12038) NIVEL TECNICO ASSISTENCIAL  
Referência: 000 Carga Horária: 40H  
Un. Adm: (195693) HOSP REGIONAL DE SORRISO  
A Partir de: 01/03/2023 Até29/03/2023  
Qtde Plantões: 14

Processo N.: SES-PRO-2023/25741

Nome: (219403/8) MARIA ROMANA DO ROSARIO  
Cargo/Função: (12036) NIVEL SUPERIOR ASSISTENCIAL  
Referência: 000 Carga Horária: 30H  
Un. Adm: (195731) HOSP REGIONAL DE ALTA FLORESTA ALBERT SABIN  
A Partir de: 03/04/2023 Até30/04/2023  
Qtde Plantões: 10

Processo N.: SES-PRO-2023/22739

Nome: (285390/4) MARIA SANDRA SOUSA DA SILVA  
Cargo/Função: (12038) NIVEL TECNICO ASSISTENCIAL  
Referência: 000 Carga Horária: 40H  
Un. Adm: (195693) HOSP REGIONAL DE SORRISO  
A Partir de: 01/03/2023 Até29/03/2023  
Qtde Plantões: 14

Processo N.: SES-PRO-2023/27674

Nome: (282074/4) MARIA SELMA PEREIRA LOPES  
Cargo/Função: (12044) NIVEL MEDIO ADMINISTRATIVO  
Referência: 000 Carga Horária: 40H  
Un. Adm: (195707) HOSP REGIONAL DOUTOR ANTONIO CARLOS SOUTO FONTES  
A Partir de: 02/04/2023 Até30/04/2023  
Qtde Plantões: 14

Processo N.: SES-PRO-2023/22739

Nome: (320621/1) MARIA VITORIA BASTOS PINHEIRO  
Cargo/Função: (12038) NIVEL TECNICO ASSISTENCIAL  
Referência: 000 Carga Horária: 40H  
Un. Adm: (195693) HOSP REGIONAL DE SORRISO  
A Partir de: 02/03/2023 Até30/03/2023  
Qtde Plantões: 13

Processo N.: SES-PRO-2023/32453

Nome: (77597/2) MARIANA ALCIONE DA SILVA  
Cargo/Função: (12038) NIVEL TECNICO ASSISTENCIAL  
Referência: 000 Carga Horária: 40H  
Un. Adm: (195707) HOSP REGIONAL DOUTOR ANTONIO CARLOS SOUTO FONTES  
A Partir de: 01/03/2023 Até29/03/2023  
Qtde Plantões: 14

Processo N.: SES-PRO-2023/22739

Nome: (281087/4) MARILIA MARIA NASCIMENTO DE CARVALHO  
Cargo/Função: (12038) NIVEL TECNICO ASSISTENCIAL  
Referência: 000 Carga Horária: 40H  
Un. Adm: (195693) HOSP REGIONAL DE SORRISO  
A Partir de: 01/03/2023 Até31/03/2023  
Qtde Plantões: 14

Processo N.: SES-PRO-2023/33075

Nome: (90164/1) MARIO KENEDES SANTOS BARROS  
Cargo/Função: (4946) PROFIS TEC NIV MEDIO SERV SAUDE SUS  
Referência: D-008 Carga Horária: 30H  
Un. Adm: (192724) GER DO SERVICO DE VERIFICACAO DE OBITOS  
A Partir de: 02/04/2023 Até27/04/2023  
Qtde Plantões: 10

Processo N.: SES-PRO-2023/27427

Nome: (94032/1) MARIVALDA RODRIGUES DE JESUS ALMEIDA  
Cargo/Função: (4989) PROFIS APOIO SERV SAUDE SUS  
Referência: D-008 Carga Horária: 40H  
Un. Adm: (195707) HOSP REGIONAL DOUTOR ANTONIO CARLOS SOUTO FONTES  
A Partir de: 01/04/2023 Até29/04/2023  
Qtde Plantões: 14

Processo N.: SES-PRO-2023/22739

Nome: (220001/5) MARIZETE TEREZINHA COMUNELLO PAVAN  
Cargo/Função: (12038) NIVEL TECNICO ASSISTENCIAL  
Referência: 000 Carga Horária: 40H  
Un. Adm: (195693) HOSP REGIONAL DE SORRISO  
A Partir de: 02/03/2023 Até30/03/2023  
Qtde Plantões: 14

Processo N.: SES-PRO-2023/22739

Nome: (297518/2) MARLENE ANDRADE DE FREITAS  
Cargo/Função: (12038) NIVEL TECNICO ASSISTENCIAL  
Referência: 000 Carga Horária: 40H  
Un. Adm: (195693) HOSP REGIONAL DE SORRISO  
A Partir de: 01/03/2023 Até29/03/2023  
Qtde Plantões: 14

Processo N.: SES-PRO-2023/26221

Nome: (320020/1) MARLENE MAZZEROCCHI  
Cargo/Função: (12038) NIVEL TECNICO ASSISTENCIAL  
Referência: 000 Carga Horária: 40H  
Un. Adm: (195740) HOSP REGIONAL DE SINOP  
A Partir de: 02/03/2023 Até30/03/2023  
Qtde Plantões: 14

Processo N.: SES-PRO-2023/30417

Nome: (116154/1) MARLI TEIXEIRA DE ARAUJO  
Cargo/Função: (4989) PROFIS APOIO SERV SAUDE SUS  
Referência: D-006 Carga Horária: 40H  
Un. Adm: (195707) HOSP REGIONAL DOUTOR ANTONIO CARLOS SOUTO FONTES  
A Partir de: 15/05/2022 Até31/05/2022  
Qtde Plantões: 9

Processo N.: SES-PRO-2023/30423

Nome: (116154/1) MARLI TEIXEIRA DE ARAUJO  
Cargo/Função: (4989) PROFIS APOIO SERV SAUDE SUS  
Referência: D-007 Carga Horária: 40H  
Un. Adm: (195707) HOSP REGIONAL DOUTOR ANTONIO CARLOS SOUTO FONTES  
A Partir de: 01/11/2022 Até03/11/2022  
Qtde Plantões: 2

Processo N.: SES-PRO-2023/22739

Nome: (110336/8) MARTA LUISA BENVENUTTI  
Cargo/Função: (12038) NIVEL TECNICO ASSISTENCIAL  
Referência: 000 Carga Horária: 40H  
Un. Adm: (195693) HOSP REGIONAL DE SORRISO  
A Partir de: 01/03/2023 Até29/03/2023  
Qtde Plantões: 14

Processo N.: SES-PRO-2023/28134

Nome: (308736/1) MATHEUS FELIPE COSTA DE ARAUJO LOPES  
Cargo/Função: (12046) NIVEL FUNDAMENTAL ADMINISTRATIVO  
Referência: 000 Carga Horária: 40H  
Un. Adm: (195693) HOSP REGIONAL DE SORRISO  
A Partir de: 01/04/2023 Até23/04/2023  
Qtde Plantões: 2

Processo N.: SES-PRO-2023/27674  
 Nome: (316571/1) MATHEUS SOUZA PARISI DIAS  
 Cargo/Função: (12044) NIVEL MEDIO ADMINISTRATIVO  
 Referência: 000 Carga Horária: 40H  
 Un. Adm: (195707) HOSP REGIONAL DOUTOR ANTONIO CARLOS SOUTO FONTES  
 A Partir de: 02/04/2023 Até30/04/2023  
 Qtde Plantões: 13

Processo N.: SES-PRO-2023/22739  
 Nome: (296775/2) MAYRLA DE FRANCA REINERI  
 Cargo/Função: (12038) NIVEL TECNICO ASSISTENCIAL  
 Referência: 000 Carga Horária: 40H  
 Un. Adm: (195693) HOSP REGIONAL DE SORRISO  
 A Partir de: 01/03/2023 Até30/03/2023  
 Qtde Plantões: 14

Processo N.: SES-PRO-2023/26221  
 Nome: (304081/2) MEIRI BRITO DA SILVA  
 Cargo/Função: (12038) NIVEL TECNICO ASSISTENCIAL  
 Referência: 000 Carga Horária: 40H  
 Un. Adm: (195740) HOSP REGIONAL DE SINOP  
 A Partir de: 01/03/2023 Até31/03/2023  
 Qtde Plantões: 14

Processo N.: SES-PRO-2023/29559  
 Nome: (306545/1) MIKAEL AUGUSTO BARBOSA MORAES  
 Cargo/Função: (12050) NIVEL FUNDAMENTAL  
 Referência: 000 Carga Horária: 40H  
 Un. Adm: (224278) SUP ADMINISTRATIVA E FINANCEIRA  
 A Partir de: 01/03/2023 Até27/03/2023  
 Qtde Plantões: 14

Processo N.: SES-PRO-2023/33025  
 Nome: (93307/1) MIRIAM ESTELA DE SOUZA FREIRE  
 Cargo/Função: (4912) PROFIS TEC NIV SUPERIOR SERV SAUDE SUS  
 Referência: D-007 Carga Horária: 30H  
 Un. Adm: (192724) GER DO SERVICO DE VERIFICACAO DE OBITOS  
 A Partir de: 03/04/2023 Até26/04/2023  
 Qtde Plantões: 10

Processo N.: SES-PRO-2023/33075  
 Nome: (282629/4) NEEMIAS PEDRO DA SILVA  
 Cargo/Função: (12038) NIVEL TECNICO ASSISTENCIAL  
 Referência: 000 Carga Horária: 40H  
 Un. Adm: (192724) GER DO SERVICO DE VERIFICACAO DE OBITOS  
 A Partir de: 03/04/2023 Até28/04/2023  
 Qtde Plantões: 13

Processo N.: SES-PRO-2023/22739  
 Nome: (77756/9) NEIDE BREZOLIN CIMI  
 Cargo/Função: (12038) NIVEL TECNICO ASSISTENCIAL  
 Referência: 000 Carga Horária: 40H  
 Un. Adm: (195693) HOSP REGIONAL DE SORRISO  
 A Partir de: 02/03/2023 Até30/03/2023  
 Qtde Plantões: 14

Processo N.: SES-PRO-2023/26221  
 Nome: (297001/3) NEIDE DA SILVA PALMA  
 Cargo/Função: (12038) NIVEL TECNICO ASSISTENCIAL  
 Referência: 000 Carga Horária: 40H  
 Un. Adm: (195740) HOSP REGIONAL DE SINOP  
 A Partir de: 01/03/2023 Até31/03/2023  
 Qtde Plantões: 14

Processo N.: SES-PRO-2023/27427  
 Nome: (73805/4) NEIDES APARECIDA DE SOUZA  
 Cargo/Função: (4989) PROFIS APOIO SERV SAUDE SUS  
 Referência: D-008 Carga Horária: 40H  
 Un. Adm: (195707) HOSP REGIONAL DOUTOR ANTONIO CARLOS SOUTO FONTES  
 A Partir de: 04/04/2023 Até28/04/2023  
 Qtde Plantões: 11

Processo N.: SES-PRO-2023/26221  
 Nome: (292863/4) NEUCELI ADRIANA DAPPER DOS SANTOS  
 Cargo/Função: (12038) NIVEL TECNICO ASSISTENCIAL  
 Referência: 000 Carga Horária: 40H  
 Un. Adm: (195740) HOSP REGIONAL DE SINOP  
 A Partir de: 02/03/2023 Até30/03/2023  
 Qtde Plantões: 14

Processo N.: SES-PRO-2023/27427  
 Nome: (94055/1) NEUZA DE ARRUDA RODRIGUES  
 Cargo/Função: (4989) PROFIS APOIO SERV SAUDE SUS  
 Referência: D-008 Carga Horária: 40H  
 Un. Adm: (195707) HOSP REGIONAL DOUTOR ANTONIO CARLOS SOUTO FONTES  
 A Partir de: 02/04/2023 Até28/04/2023  
 Qtde Plantões: 13

Processo N.: SES-PRO-2023/26221  
 Nome: (296020/4) NILCEIA APARECIDA DA SILVA  
 Cargo/Função: (12038) NIVEL TECNICO ASSISTENCIAL  
 Referência: 000 Carga Horária: 40H  
 Un. Adm: (195740) HOSP REGIONAL DE SINOP  
 A Partir de: 02/03/2023 Até28/03/2023  
 Qtde Plantões: 13

Processo N.: SES-PRO-2023/27668  
 Nome: (106794/1) NILCEIA AUXILIADORA DE SOUZA  
 Cargo/Função: (4912) PROFIS TEC NIV SUPERIOR SERV SAUDE SUS  
 Referência: D-007 Carga Horária: 40H  
 Un. Adm: (195707) HOSP REGIONAL DOUTOR ANTONIO CARLOS SOUTO FONTES  
 A Partir de: 03/04/2023 Até28/04/2023  
 Qtde Plantões: 14

Processo N.: SES-PRO-2023/32453  
 Nome: (282090/2) NILSOMAR MARTINS SANTOS  
 Cargo/Função: (12038) NIVEL TECNICO ASSISTENCIAL  
 Referência: 000 Carga Horária: 40H  
 Un. Adm: (195707) HOSP REGIONAL DOUTOR ANTONIO CARLOS SOUTO FONTES  
 A Partir de: 03/03/2023 Até31/03/2023  
 Qtde Plantões: 14

Processo N.: SES-PRO-2023/26335  
 Nome: (305535/1) NILSON DE BARROS FRANCA  
 Cargo/Função: (12050) NIVEL FUNDAMENTAL  
 Referência: 000 Carga Horária: 40H  
 Un. Adm: (224278) SUP ADMINISTRATIVA E FINANCEIRA  
 A Partir de: 01/04/2023 Até27/04/2023  
 Qtde Plantões: 14

Processo N.: SES-PRO-2023/27674  
 Nome: (315560/1) NILTON CARLOS RODRIGUES DA SILVA  
 Cargo/Função: (12044) NIVEL MEDIO ADMINISTRATIVO  
 Referência: 000 Carga Horária: 40H  
 Un. Adm: (195707) HOSP REGIONAL DOUTOR ANTONIO CARLOS SOUTO FONTES  
 A Partir de: 01/04/2023 Até29/04/2023  
 Qtde Plantões: 14

Processo N.: SES-PRO-2023/33075  
 Nome: (120115/1) NIUVA SANTOS DE CARVALHO  
 Cargo/Função: (4946) PROFIS TEC NIV MEDIO SERV SAUDE SUS  
 Referência: D-006 Carga Horária: 40H  
 Un. Adm: (192724) GER DO SERVICO DE VERIFICACAO DE OBITOS  
 A Partir de: 02/04/2023 Até26/04/2023  
 Qtde Plantões: 13

Processo N.: SES-PRO-2023/22739  
 Nome: (124221/8) NOEMA IZABEL FERREIRA FRANCA  
 Cargo/Função: (12038) NIVEL TECNICO ASSISTENCIAL  
 Referência: 000 Carga Horária: 40H  
 Un. Adm: (195693) HOSP REGIONAL DE SORRISO  
 A Partir de: 02/03/2023 Até30/03/2023  
 Qtde Plantões: 14

Processo N.: SES-PRO-2023/26221  
 Nome: (304788/2) NOEMI CUSTODIO EUFROZINO SILVA  
 Cargo/Função: (12038) NIVEL TECNICO ASSISTENCIAL  
 Referência: 000 Carga Horária: 40H  
 Un. Adm: (195740) HOSP REGIONAL DE SINOP  
 A Partir de: 02/03/2023 Até30/03/2023  
 Qtde Plantões: 14

Processo N.: SES-PRO-2023/22630  
 Nome: (299313/2) ODIL BISPO DA SILVA  
 Cargo/Função: (12044) NIVEL MEDIO ADMINISTRATIVO  
 Referência: 000 Carga Horária: 40H  
 Un. Adm: (224278) SUP ADMINISTRATIVA E FINANCEIRA  
 A Partir de: 02/02/2023 Até28/02/2023  
 Qtde Plantões: 14

Processo N.: SES-PRO-2023/22739

Nome: (242400/3) OLAIR FERREIRA GORGES  
Cargo/Função: (12038) NIVEL TECNICO ASSISTENCIAL  
Referência: 000 Carga Horária: 40H  
Un. Adm: (195693) HOSP REGIONAL DE SORRISO  
A Partir de: 02/03/2023 Até30/03/2023  
Qtde Plantões: 14

Processo N.: SES-PRO-2023/26335

Nome: (303897/2) ORIALIS BOSCO DO CARMO  
Cargo/Função: (12050) NIVEL FUNDAMENTAL  
Referência: 000 Carga Horária: 40H  
Un. Adm: (224260) HOSP ESTADUAL SANTA CASA  
A Partir de: 02/04/2023 Até30/04/2023  
Qtde Plantões: 14

Processo N.: SES-PRO-2023/22630

Nome: (322308/1) PAMELA CHRISTINE DE SOUZA MOREIRA  
Cargo/Função: (12044) NIVEL MEDIO ADMINISTRATIVO  
Referência: 000 Carga Horária: 40H  
Un. Adm: (224278) SUP ADMINISTRATIVA E FINANCEIRA  
A Partir de: 02/02/2023 Até27/02/2023  
Qtde Plantões: 12

Processo N.: SES-PRO-2023/22739

Nome: (137654/5) PATRICIA FERRAZ  
Cargo/Função: (12038) NIVEL TECNICO ASSISTENCIAL  
Referência: 000 Carga Horária: 40H  
Un. Adm: (195693) HOSP REGIONAL DE SORRISO  
A Partir de: 02/03/2023 Até30/03/2023  
Qtde Plantões: 13

Processo N.: SES-PRO-2023/30969

Nome: (305519/1) PATRICIA PEREIRA RAMOS  
Cargo/Função: (12038) NIVEL TECNICO ASSISTENCIAL  
Referência: 000 Carga Horária: 40H  
Un. Adm: (195707) HOSP REGIONAL DOUTOR ANTONIO CARLOS SOUTO FONTES  
A Partir de: 04/03/2023 Até28/03/2023  
Qtde Plantões: 11

Processo N.: SES-PRO-2023/33025

Nome: (115733/1) PAULO ANTONIO FERREIRA JUNIOR  
Cargo/Função: (4912) PROFIS TEC NIV SUPERIOR SERV SAUDE SUS  
Referência: D-005 Carga Horária: 40H  
Un. Adm: (192724) GER DO SERVICO DE VERIFICACAO DE OBITOS  
A Partir de: 02/04/2023 Até30/04/2023  
Qtde Plantões: 11

Processo N.: SES-PRO-2023/32453

Nome: (315640/1) PEDROSA MARIA DE ALMEIDA  
Cargo/Função: (12038) NIVEL TECNICO ASSISTENCIAL  
Referência: 000 Carga Horária: 40H  
Un. Adm: (195707) HOSP REGIONAL DOUTOR ANTONIO CARLOS SOUTO FONTES  
A Partir de: 02/03/2023 Até30/03/2023  
Qtde Plantões: 13

Processo N.: SES-PRO-2023/26221

Nome: (299084/2) PERLA AGUIAR  
Cargo/Função: (12038) NIVEL TECNICO ASSISTENCIAL  
Referência: 000 Carga Horária: 40H  
Un. Adm: (195740) HOSP REGIONAL DE SINOP  
A Partir de: 02/03/2023 Até30/03/2023  
Qtde Plantões: 13

Processo N.: SES-PRO-2023/22739

Nome: (296576/3) PRISCILA NASCIMENTO DA SILVA  
Cargo/Função: (12038) NIVEL TECNICO ASSISTENCIAL  
Referência: 000 Carga Horária: 40H  
Un. Adm: (195693) HOSP REGIONAL DE SORRISO  
A Partir de: 07/03/2023 Até31/03/2023  
Qtde Plantões: 13

Processo N.: SES-PRO-2023/22645

Nome: (203073/10) RAFAELE CRISTINA LEITE  
Cargo/Função: (12038) NIVEL TECNICO ASSISTENCIAL  
Referência: 000 Carga Horária: 40H  
Un. Adm: (195715) HOSP REGIONAL DE COLIDER  
A Partir de: 02/02/2023 Até28/02/2023  
Qtde Plantões: 14

Processo N.: SES-PRO-2023/26221

Nome: (322169/1) RAIDENE CARDOSO DE SOUSA  
Cargo/Função: (12038) NIVEL TECNICO ASSISTENCIAL  
Referência: 000 Carga Horária: 40H  
Un. Adm: (195740) HOSP REGIONAL DE SINOP  
A Partir de: 01/03/2023 Até31/03/2023  
Qtde Plantões: 14

Processo N.: SES-PRO-2023/22739

Nome: (279712/4) RAIMUNDA LIMA RIBEIRO  
Cargo/Função: (12038) NIVEL TECNICO ASSISTENCIAL  
Referência: 000 Carga Horária: 40H  
Un. Adm: (195693) HOSP REGIONAL DE SORRISO  
A Partir de: 02/03/2023 Até30/03/2023  
Qtde Plantões: 14

Processo N.: SES-PRO-2023/22739

Nome: (296562/3) RAIMUNDA MARIA DA SILVA FREITAS  
Cargo/Função: (12038) NIVEL TECNICO ASSISTENCIAL  
Referência: 000 Carga Horária: 40H  
Un. Adm: (195693) HOSP REGIONAL DE SORRISO  
A Partir de: 01/03/2023 Até20/03/2023  
Qtde Plantões: 14

Processo N.: SES-PRO-2023/22739

Nome: (296484/2) RAIMUNDA NONATA SALES DA SILVA  
Cargo/Função: (12038) NIVEL TECNICO ASSISTENCIAL  
Referência: 000 Carga Horária: 40H  
Un. Adm: (195693) HOSP REGIONAL DE SORRISO  
A Partir de: 02/03/2023 Até30/03/2023  
Qtde Plantões: 14

Processo N.: SES-PRO-2023/30008

Nome: (281833/3) RAIMUNDO CASTRO PENHA  
Cargo/Função: (12050) NIVEL FUNDAMENTAL  
Referência: 000 Carga Horária: 40H  
Un. Adm: (195707) HOSP REGIONAL DOUTOR ANTONIO CARLOS SOUTO FONTES  
A Partir de: 01/01/2023 Até31/01/2023  
Qtde Plantões: 14

Processo N.: SES-PRO-2023/22739

Nome: (305700/2) RAQUEL LIMA DA SILVA  
Cargo/Função: (12038) NIVEL TECNICO ASSISTENCIAL  
Referência: 000 Carga Horária: 40H  
Un. Adm: (195693) HOSP REGIONAL DE SORRISO  
A Partir de: 02/03/2023 Até30/03/2023  
Qtde Plantões: 13

Processo N.: SES-PRO-2023/22645

Nome: (144747/6) RAYNER HENRIQUE DE ARAUJO  
Cargo/Função: (12038) NIVEL TECNICO ASSISTENCIAL  
Referência: 000 Carga Horária: 40H  
Un. Adm: (195715) HOSP REGIONAL DE COLIDER  
A Partir de: 02/02/2023 Até28/02/2023  
Qtde Plantões: 14

Processo N.: SES-PRO-2023/22739

Nome: (287411/3) REGIANE AZEVEDO DA SILVA  
Cargo/Função: (12038) NIVEL TECNICO ASSISTENCIAL  
Referência: 000 Carga Horária: 40H  
Un. Adm: (195693) HOSP REGIONAL DE SORRISO  
A Partir de: 02/03/2023 Até28/03/2023  
Qtde Plantões: 14

Processo N.: SES-PRO-2023/22739

Nome: (281888/6) REGINA CRISTINA COSTA  
Cargo/Função: (12038) NIVEL TECNICO ASSISTENCIAL  
Referência: 000 Carga Horária: 40H  
Un. Adm: (195693) HOSP REGIONAL DE SORRISO  
A Partir de: 02/03/2023 Até31/03/2023  
Qtde Plantões: 12

Processo N.: SES-PRO-2023/26221

Nome: (304010/2) REGINA DE OLIVEIRA GALDINO  
Cargo/Função: (12038) NIVEL TECNICO ASSISTENCIAL  
Referência: 000 Carga Horária: 40H  
Un. Adm: (195740) HOSP REGIONAL DE SINOP  
A Partir de: 02/03/2023 Até30/03/2023  
Qtde Plantões: 10

Processo N.: SES-PRO-2023/22645

Nome: (206958/7) REJAINÉ RODRIGUES MELO  
Cargo/Função: (12038) NÍVEL TÉCNICO ASSISTENCIAL  
Referência: 000 Carga Horária: 40H  
Un. Adm: (195715) HOSP REGIONAL DE COLIDER  
A Partir de: 07/02/2023 Até26/02/2023  
Qtde Plantões: 5

Processo N.: SES-PRO-2023/22951

Nome: (120308/1) RENATA ONDEI BEZERRA  
Cargo/Função: (4912) PROFIS TEC NIV SUPERIOR SERV SAUDE SUS  
Referência: D-007 Carga Horária: 40H  
Un. Adm: (195685) HOSP REGIONAL RONDONOPOLIS IRMA ELZA GIOVANELLA  
A Partir de: 02/03/2023 Até30/03/2023  
Qtde Plantões: 13

Processo N.: SES-PRO-2023/27674

Nome: (315556/1) RHANIÉLY DE SOUZA GARCIA FRANCO  
Cargo/Função: (12044) NÍVEL MÉDIO ADMINISTRATIVO  
Referência: 000 Carga Horária: 40H  
Un. Adm: (195707) HOSP REGIONAL DOUTOR ANTONIO CARLOS SOUTO FONTES  
A Partir de: 03/04/2023 Até29/04/2023  
Qtde Plantões: 14

Processo N.: SES-PRO-2023/27955

Nome: (321658/1) RICARDO ALEXANDRE GOMES  
Cargo/Função: (12038) NÍVEL TÉCNICO ASSISTENCIAL  
Referência: 000 Carga Horária: 40H  
Un. Adm: (224294) COORD DE ENFERMAGEM CIRURGICA E CME  
A Partir de: 01/04/2023 Até29/04/2023  
Qtde Plantões: 8

Processo N.: SES-PRO-2023/22739

Nome: (281529/3) RITA ROCHA OLIVEIRA DA SILVA  
Cargo/Função: (12038) NÍVEL TÉCNICO ASSISTENCIAL  
Referência: 000 Carga Horária: 40H  
Un. Adm: (195693) HOSP REGIONAL DE SORRISO  
A Partir de: 02/03/2023 Até28/03/2023  
Qtde Plantões: 14

Processo N.: SES-PRO-2023/22645

Nome: (206843/6) ROGERIO NEGRAO BENTO DE OLIVEIRA  
Cargo/Função: (12038) NÍVEL TÉCNICO ASSISTENCIAL  
Referência: 000 Carga Horária: 40H  
Un. Adm: (195715) HOSP REGIONAL DE COLIDER  
A Partir de: 01/02/2023 Até27/02/2023  
Qtde Plantões: 12

Processo N.: SES-PRO-2023/22739

Nome: (296487/2) RONEZIA MARIA DE SOUSA SILVA  
Cargo/Função: (12038) NÍVEL TÉCNICO ASSISTENCIAL  
Referência: 000 Carga Horária: 40H  
Un. Adm: (195693) HOSP REGIONAL DE SORRISO  
A Partir de: 01/03/2023 Até27/03/2023  
Qtde Plantões: 12

Processo N.: SES-PRO-2023/27674

Nome: (281832/4) RONIVALDO SILVA ANDRADE  
Cargo/Função: (12044) NÍVEL MÉDIO ADMINISTRATIVO  
Referência: 000 Carga Horária: 40H  
Un. Adm: (195707) HOSP REGIONAL DOUTOR ANTONIO CARLOS SOUTO FONTES  
A Partir de: 02/04/2023 Até30/04/2023  
Qtde Plantões: 13

Processo N.: SES-PRO-2023/27427

Nome: (93997/1) ROSA HELENA MASJIONE  
Cargo/Função: (4989) PROFIS APOIO SERV SAUDE SUS  
Referência: D-008 Carga Horária: 40H  
Un. Adm: (195707) HOSP REGIONAL DOUTOR ANTONIO CARLOS SOUTO FONTES  
A Partir de: 10/04/2023 Até28/04/2023  
Qtde Plantões: 10

Processo N.: SES-PRO-2023/26221

Nome: (234781/9) ROSANA APARECIDA DE OLIVEIRA  
Cargo/Função: (12038) NÍVEL TÉCNICO ASSISTENCIAL  
Referência: 000 Carga Horária: 40H  
Un. Adm: (195740) HOSP REGIONAL DE SINOP  
A Partir de: 02/03/2023 Até30/03/2023  
Qtde Plantões: 14

Processo N.: SES-PRO-2023/26221

Nome: (243121/4) ROSANA DA SILVA ALVES DE SOUZA  
Cargo/Função: (12038) NÍVEL TÉCNICO ASSISTENCIAL  
Referência: 000 Carga Horária: 40H  
Un. Adm: (195740) HOSP REGIONAL DE SINOP  
A Partir de: 02/03/2023 Até30/03/2023  
Qtde Plantões: 14

Processo N.: SES-PRO-2023/22739

Nome: (305701/1) ROSANA MARIA DE JESUS  
Cargo/Função: (12038) NÍVEL TÉCNICO ASSISTENCIAL  
Referência: 000 Carga Horária: 40H  
Un. Adm: (195693) HOSP REGIONAL DE SORRISO  
A Partir de: 02/03/2023 Até30/03/2023  
Qtde Plantões: 14

Processo N.: SES-PRO-2023/22739

Nome: (256252/6) ROSANE SILVA DE CAMPOS  
Cargo/Função: (12038) NÍVEL TÉCNICO ASSISTENCIAL  
Referência: 000 Carga Horária: 40H  
Un. Adm: (195693) HOSP REGIONAL DE SORRISO  
A Partir de: 02/03/2023 Até30/03/2023  
Qtde Plantões: 14

Processo N.: SES-PRO-2023/22645

Nome: (304177/2) ROSANGELA DA FONSECA SILVA  
Cargo/Função: (12038) NÍVEL TÉCNICO ASSISTENCIAL  
Referência: 000 Carga Horária: 40H  
Un. Adm: (195715) HOSP REGIONAL DE COLIDER  
A Partir de: 02/02/2023 Até28/02/2023  
Qtde Plantões: 14

Processo N.: SES-PRO-2023/22645

Nome: (299552/2) ROSANI BORGUEZAN  
Cargo/Função: (12038) NÍVEL TÉCNICO ASSISTENCIAL  
Referência: 000 Carga Horária: 40H  
Un. Adm: (195715) HOSP REGIONAL DE COLIDER  
A Partir de: 02/02/2023 Até28/02/2023  
Qtde Plantões: 12

Processo N.: SES-PRO-2023/26221

Nome: (292864/4) ROSELAINE GONCALVES  
Cargo/Função: (12038) NÍVEL TÉCNICO ASSISTENCIAL  
Referência: 000 Carga Horária: 40H  
Un. Adm: (195740) HOSP REGIONAL DE SINOP  
A Partir de: 01/03/2023 Até31/03/2023  
Qtde Plantões: 14

Processo N.: SES-PRO-2023/22645

Nome: (281509/3) ROSEMARY SOARES THOME  
Cargo/Função: (12038) NÍVEL TÉCNICO ASSISTENCIAL  
Referência: 000 Carga Horária: 40H  
Un. Adm: (195715) HOSP REGIONAL DE COLIDER  
A Partir de: 03/02/2023 Até27/02/2023  
Qtde Plantões: 12

Processo N.: SES-PRO-2023/22739

Nome: (296711/3) ROSIANE ALVES DA SILVA  
Cargo/Função: (12038) NÍVEL TÉCNICO ASSISTENCIAL  
Referência: 000 Carga Horária: 40H  
Un. Adm: (195693) HOSP REGIONAL DE SORRISO  
A Partir de: 01/03/2023 Até31/03/2023  
Qtde Plantões: 14

Processo N.: SES-PRO-2023/22645

Nome: (138418/7) ROSIENE APARECIDA RIBEIRO  
Cargo/Função: (12038) NÍVEL TÉCNICO ASSISTENCIAL  
Referência: 000 Carga Horária: 40H  
Un. Adm: (195715) HOSP REGIONAL DE COLIDER  
A Partir de: 06/02/2023 Até28/02/2023  
Qtde Plantões: 11

Processo N.: SES-PRO-2023/22739

Nome: (296848/2) ROSILEIDE BARROS  
Cargo/Função: (12038) NÍVEL TÉCNICO ASSISTENCIAL  
Referência: 000 Carga Horária: 40H  
Un. Adm: (195693) HOSP REGIONAL DE SORRISO  
A Partir de: 01/03/2023 Até31/03/2023  
Qtde Plantões: 12

Processo N.: SES-PRO-2023/22645

Nome: (320946/1) ROSILENE PEREIRA CARDOSO  
Cargo/Função: (12038) NIVEL TECNICO ASSISTENCIAL  
Referência: 000 Carga Horária: 40H  
Un. Adm: (195715) HOSP REGIONAL DE COLIDER  
A Partir de: 01/02/2023 Até28/02/2023  
Qtde Plantões: 13

Processo N.: SES-PRO-2023/22645

Nome: (281520/4) ROSILENE PEREIRA DA SILVA  
Cargo/Função: (12038) NIVEL TECNICO ASSISTENCIAL  
Referência: 000 Carga Horária: 40H  
Un. Adm: (195715) HOSP REGIONAL DE COLIDER  
A Partir de: 02/02/2023 Até28/02/2023  
Qtde Plantões: 14

Processo N.: SES-PRO-2023/26221

Nome: (296987/2) ROSIMEIRE POLIS RIBEIRO  
Cargo/Função: (12038) NIVEL TECNICO ASSISTENCIAL  
Referência: 000 Carga Horária: 40H  
Un. Adm: (195740) HOSP REGIONAL DE SINOP  
A Partir de: 01/03/2023 Até31/03/2023  
Qtde Plantões: 12

Processo N.: SES-PRO-2023/26221

Nome: (296938/3) ROSIMEIRE RODRIGUES DOURADO  
Cargo/Função: (12038) NIVEL TECNICO ASSISTENCIAL  
Referência: 000 Carga Horária: 40H  
Un. Adm: (195740) HOSP REGIONAL DE SINOP  
A Partir de: 03/03/2023 Até31/03/2023  
Qtde Plantões: 14

Processo N.: SES-PRO-2023/26221

Nome: (299155/2) ROSINALDA GOMES REIS  
Cargo/Função: (12038) NIVEL TECNICO ASSISTENCIAL  
Referência: 000 Carga Horária: 40H  
Un. Adm: (195740) HOSP REGIONAL DE SINOP  
A Partir de: 02/03/2023 Até30/03/2023  
Qtde Plantões: 14

Processo N.: SES-PRO-2023/33025

Nome: (90607/2) ROSIVAN RAMOS DA SILVA  
Cargo/Função: (4912) PROFIS TEC NIV SUPERIOR SERV SAUDE  
SUS  
Referência: D-007 Carga Horária: 40H  
Un. Adm: (192724) GER DO SERVICO DE VERIFICACAO DE  
OBITOS  
A Partir de: 04/04/2023 Até30/04/2023  
Qtde Plantões: 13

Processo N.: SES-PRO-2023/22645

Nome: (320352/1) ROZILEIDE CORREA DA SILVA  
Cargo/Função: (12038) NIVEL TECNICO ASSISTENCIAL  
Referência: 000 Carga Horária: 40H  
Un. Adm: (195715) HOSP REGIONAL DE COLIDER  
A Partir de: 02/02/2023 Até28/02/2023  
Qtde Plantões: 12

Processo N.: SES-PRO-2023/25747

Nome: (280239/4) RUAN CARLOS MOTA OLIVEIRA  
Cargo/Função: (12036) NIVEL SUPERIOR ASSISTENCIAL  
Referência: 000 Carga Horária: 30H  
Un. Adm: (195731) HOSP REGIONAL DE ALTA FLORESTA  
ALBERT SABIN  
A Partir de: 02/04/2023 Até29/04/2023  
Qtde Plantões: 10

Processo N.: SES-PRO-2023/25663

Nome: (317407/1) RUBENS MARINELLI  
Cargo/Função: (12036) NIVEL SUPERIOR ASSISTENCIAL  
Referência: 000 Carga Horária: 40H  
Un. Adm: (195715) HOSP REGIONAL DE COLIDER  
A Partir de: 02/03/2023 Até30/03/2023  
Qtde Plantões: 14

Processo N.: SES-PRO-2023/26221

Nome: (299126/3) SANDRA APARECIDA CAMARGO  
Cargo/Função: (12038) NIVEL TECNICO ASSISTENCIAL  
Referência: 000 Carga Horária: 40H  
Un. Adm: (195740) HOSP REGIONAL DE SINOP  
A Partir de: 02/03/2023 Até30/03/2023  
Qtde Plantões: 12

Processo N.: SES-PRO-2023/22739

Nome: (127761/8) SANDRA CRISTINA GRANDIS  
Cargo/Função: (12038) NIVEL TECNICO ASSISTENCIAL  
Referência: 000 Carga Horária: 40H  
Un. Adm: (195693) HOSP REGIONAL DE SORRISO  
A Partir de: 02/03/2023 Até28/03/2023  
Qtde Plantões: 14

Processo N.: SES-PRO-2023/22739

Nome: (296570/2) SANDRA REGINA MARUCCI DE BRITO  
Cargo/Função: (12038) NIVEL TECNICO ASSISTENCIAL  
Referência: 000 Carga Horária: 40H  
Un. Adm: (195693) HOSP REGIONAL DE SORRISO  
A Partir de: 02/03/2023 Até30/03/2023  
Qtde Plantões: 14

Processo N.: SES-PRO-2023/22951

Nome: (44538/2) SANDRO AMORIM DE MELO  
Cargo/Função: (4912) PROFIS TEC NIV SUPERIOR SERV SAUDE  
SUS  
Referência: D-009 Carga Horária: 30H  
Un. Adm: (198366) SUPERINT DE ENFERMAGEM  
A Partir de: 03/03/2023 Até30/03/2023  
Qtde Plantões: 8

Processo N.: SES-PRO-2023/26221

Nome: (247862/13) SARA MARIA GOMES  
Cargo/Função: (12038) NIVEL TECNICO ASSISTENCIAL  
Referência: 000 Carga Horária: 40H  
Un. Adm: (195740) HOSP REGIONAL DE SINOP  
A Partir de: 02/03/2023 Até30/03/2023  
Qtde Plantões: 14

Processo N.: SES-PRO-2023/28126

Nome: (302548/2) SELMA BARBOSA DOS SANTOS  
Cargo/Função: (12036) NIVEL SUPERIOR ASSISTENCIAL  
Referência: 000 Carga Horária: 30H  
Un. Adm: (195693) HOSP REGIONAL DE SORRISO  
A Partir de: 30/04/2023 Até30/04/2023  
Qtde Plantões: 1

Processo N.: SES-PRO-2023/22645

Nome: (294709/2) SILVANA APARECIDA RODRIGUES  
Cargo/Função: (12038) NIVEL TECNICO ASSISTENCIAL  
Referência: 000 Carga Horária: 40H  
Un. Adm: (195715) HOSP REGIONAL DE COLIDER  
A Partir de: 01/02/2023 Até27/02/2023  
Qtde Plantões: 11

Processo N.: SES-PRO-2023/26221

Nome: (111824/3) SILVANA DA SILVA  
Cargo/Função: (12038) NIVEL TECNICO ASSISTENCIAL  
Referência: 000 Carga Horária: 40H  
Un. Adm: (195740) HOSP REGIONAL DE SINOP  
A Partir de: 04/03/2023 Até30/03/2023  
Qtde Plantões: 12

Processo N.: SES-PRO-2023/22645

Nome: (280229/5) SILVANA DOMINGUES DE ARAUJO TEIXEIRA  
Cargo/Função: (12038) NIVEL TECNICO ASSISTENCIAL  
Referência: 000 Carga Horária: 40H  
Un. Adm: (195715) HOSP REGIONAL DE COLIDER  
A Partir de: 02/02/2023 Até26/02/2023  
Qtde Plantões: 14

Processo N.: SES-PRO-2023/33075

Nome: (264406/5) SILVANIA ALVES DOS SANTOS  
Cargo/Função: (12038) NIVEL TECNICO ASSISTENCIAL  
Referência: 000 Carga Horária: 40H  
Un. Adm: (192724) GER DO SERVICO DE VERIFICACAO DE  
OBITOS  
A Partir de: 05/04/2023 Até29/04/2023  
Qtde Plantões: 13

Processo N.: SES-PRO-2023/33075

Nome: (124218/10) SILVIO LUIZ SOARES  
Cargo/Função: (12038) NIVEL TECNICO ASSISTENCIAL  
Referência: 000 Carga Horária: 40H  
Un. Adm: (192724) GER DO SERVICO DE VERIFICACAO DE  
OBITOS  
A Partir de: 06/04/2023 Até29/04/2023  
Qtde Plantões: 13

Processo N.: SES-PRO-2023/33075

Nome: (93281/1) SILVIO PLESLEY DA SILVA  
Cargo/Função: (4946) PROFIS TEC NIV MEDIO SERV SAUDE SUS  
Referência: D-008 Carga Horária: 30H  
Un. Adm: (192724) GER DO SERVICO DE VERIFICACAO DE OBITOS  
A Partir de: 01/04/2023 Até21/04/2023  
Qtde Plantões: 10

Processo N.: SES-PRO-2023/22739

Nome: (281786/3) SIMEIA SALES FERREIRA DE OLIVEIRA RODRIGUES  
Cargo/Função: (12038) NIVEL TECNICO ASSISTENCIAL  
Referência: 000 Carga Horária: 40H  
Un. Adm: (195693) HOSP REGIONAL DE SORRISO  
A Partir de: 01/03/2023 Até29/03/2023  
Qtde Plantões: 14

Processo N.: SES-PRO-2023/22645

Nome: (299119/4) SIMONE APARECIDA MOREIRA DA SILVA  
Cargo/Função: (12038) NIVEL TECNICO ASSISTENCIAL  
Referência: 000 Carga Horária: 40H  
Un. Adm: (195715) HOSP REGIONAL DE COLIDER  
A Partir de: 01/02/2023 Até27/02/2023  
Qtde Plantões: 12

Processo N.: SES-PRO-2023/22645

Nome: (256611/3) SIMONE DE CASSIA GERALDO VILELA  
Cargo/Função: (12038) NIVEL TECNICO ASSISTENCIAL  
Referência: 000 Carga Horária: 40H  
Un. Adm: (195715) HOSP REGIONAL DE COLIDER  
A Partir de: 02/02/2023 Até26/02/2023  
Qtde Plantões: 14

Processo N.: SES-PRO-2023/26221

Nome: (292753/3) SIMONE DE SOUZA DA SILVA OLIVEIRA  
Cargo/Função: (12038) NIVEL TECNICO ASSISTENCIAL  
Referência: 000 Carga Horária: 40H  
Un. Adm: (195740) HOSP REGIONAL DE SINOP  
A Partir de: 02/03/2023 Até30/03/2023  
Qtde Plantões: 14

Processo N.: SES-PRO-2023/22739

Nome: (305702/2) SIMONE MENDONCA ROLON  
Cargo/Função: (12038) NIVEL TECNICO ASSISTENCIAL  
Referência: 000 Carga Horária: 40H  
Un. Adm: (195693) HOSP REGIONAL DE SORRISO  
A Partir de: 02/03/2023 Até30/03/2023  
Qtde Plantões: 14

Processo N.: SES-PRO-2023/22739

Nome: (306345/2) SIMONE VIEIRA COLACO SOUSA  
Cargo/Função: (12038) NIVEL TECNICO ASSISTENCIAL  
Referência: 000 Carga Horária: 40H  
Un. Adm: (195693) HOSP REGIONAL DE SORRISO  
A Partir de: 01/03/2023 Até29/03/2023  
Qtde Plantões: 14

Processo N.: SES-PRO-2023/22645

Nome: (281508/4) SIMONI PEREIRA DA COSTA  
Cargo/Função: (12038) NIVEL TECNICO ASSISTENCIAL  
Referência: 000 Carga Horária: 40H  
Un. Adm: (195715) HOSP REGIONAL DE COLIDER  
A Partir de: 02/02/2023 Até28/02/2023  
Qtde Plantões: 14

Processo N.: SES-PRO-2023/22645

Nome: (200303/5) SIMONIA HIGINO DE MOURA ALVES  
Cargo/Função: (12038) NIVEL TECNICO ASSISTENCIAL  
Referência: 000 Carga Horária: 40H  
Un. Adm: (195715) HOSP REGIONAL DE COLIDER  
A Partir de: 01/02/2023 Até27/02/2023  
Qtde Plantões: 14

Processo N.: SES-PRO-2023/32453

Nome: (214840/5) SINDALVA MARTINS DE OLIVEIRA  
Cargo/Função: (12038) NIVEL TECNICO ASSISTENCIAL  
Referência: 000 Carga Horária: 40H  
Un. Adm: (195707) HOSP REGIONAL DOUTOR ANTONIO CARLOS SOUTO FONTES  
A Partir de: 02/03/2023 Até30/03/2023  
Qtde Plantões: 14

Processo N.: SES-PRO-2023/22645

Nome: (123623/8) SIVIANO LLOPIS DE ARRUDA  
Cargo/Função: (12038) NIVEL TECNICO ASSISTENCIAL  
Referência: 000 Carga Horária: 40H  
Un. Adm: (195715) HOSP REGIONAL DE COLIDER  
A Partir de: 01/02/2023 Até27/02/2023  
Qtde Plantões: 11

Processo N.: SES-PRO-2023/25741

Nome: (296082/3) SOELI WINTER KRAUSE  
Cargo/Função: (12036) NIVEL SUPERIOR ASSISTENCIAL  
Referência: 000 Carga Horária: 30H  
Un. Adm: (195731) HOSP REGIONAL DE ALTA FLORESTA ALBERT SABIN  
A Partir de: 03/04/2023 Até30/04/2023  
Qtde Plantões: 10

Processo N.: SES-PRO-2023/26221

Nome: (123499/6) SOLANGE BENTO FARIAS  
Cargo/Função: (12038) NIVEL TECNICO ASSISTENCIAL  
Referência: 000 Carga Horária: 40H  
Un. Adm: (195740) HOSP REGIONAL DE SINOP  
A Partir de: 03/03/2023 Até31/03/2023  
Qtde Plantões: 14

Processo N.: SES-PRO-2023/26221

Nome: (292630/3) SOLANGE DIANA KROSKI  
Cargo/Função: (12038) NIVEL TECNICO ASSISTENCIAL  
Referência: 000 Carga Horária: 40H  
Un. Adm: (195740) HOSP REGIONAL DE SINOP  
A Partir de: 02/03/2023 Até30/03/2023  
Qtde Plantões: 14

Processo N.: SES-PRO-2023/26221

Nome: (318302/1) SOLANGE MEDIANEIRA MONEIRO BOLZAN  
Cargo/Função: (12038) NIVEL TECNICO ASSISTENCIAL  
Referência: 000 Carga Horária: 40H  
Un. Adm: (195740) HOSP REGIONAL DE SINOP  
A Partir de: 02/03/2023 Até28/03/2023  
Qtde Plantões: 13

Processo N.: SES-PRO-2023/24794

Nome: (296280/2) SOLANGE SOARES DA CONCEICAO DE SIQUEIRA  
Cargo/Função: (12038) NIVEL TECNICO ASSISTENCIAL  
Referência: 000 Carga Horária: 40H  
Un. Adm: (224316) COORD DE CLINICA MEDICA E PEDIATRICA  
A Partir de: 02/02/2023 Até26/02/2023  
Qtde Plantões: 13

Processo N.: SES-PRO-2023/33075

Nome: (123357/7) SONIA MARCIA DE MIRANDA  
Cargo/Função: (4946) PROFIS TEC NIV MEDIO SERV SAUDE SUS  
Referência: A-001 Carga Horária: 30H  
Un. Adm: (192724) GER DO SERVICO DE VERIFICACAO DE OBITOS  
A Partir de: 02/04/2023 Até30/04/2023  
Qtde Plantões: 10

Processo N.: SES-PRO-2023/26221

Nome: (292897/2) SONIA MARIA DE BARROS  
Cargo/Função: (12038) NIVEL TECNICO ASSISTENCIAL  
Referência: 000 Carga Horária: 40H  
Un. Adm: (195740) HOSP REGIONAL DE SINOP  
A Partir de: 01/03/2023 Até31/03/2023  
Qtde Plantões: 14

Processo N.: SES-PRO-2023/26221

Nome: (305121/1) SORAYA BISPO ALMEIDA  
Cargo/Função: (12038) NIVEL TECNICO ASSISTENCIAL  
Referência: 000 Carga Horária: 40H  
Un. Adm: (195740) HOSP REGIONAL DE SINOP  
A Partir de: 02/03/2023 Até30/03/2023  
Qtde Plantões: 12

Processo N.: SES-PRO-2023/32453

Nome: (302474/2) SUELI CONCEICAO DA SILVA  
Cargo/Função: (12038) NIVEL TECNICO ASSISTENCIAL  
Referência: 000 Carga Horária: 40H  
Un. Adm: (195707) HOSP REGIONAL DOUTOR ANTONIO CARLOS SOUTO FONTES  
A Partir de: 02/03/2023 Até28/03/2023  
Qtde Plantões: 14

Processo N.: SES-PRO-2023/22645

Nome: (123625/7) SUELI DE LOURDES SARAIVA DA SILVA  
Cargo/Função: (12038) NIVEL TECNICO ASSISTENCIAL  
Referência: 000 Carga Horária: 40H  
Un. Adm: (195715) HOSP REGIONAL DE COLIDER  
A Partir de: 01/02/2023 Até28/02/2023  
Qtde Plantões: 14

Processo N.: SES-PRO-2023/32453

Nome: (280645/4) SUELI PAULA DE OLIVEIRA  
Cargo/Função: (12038) NIVEL TECNICO ASSISTENCIAL  
Referência: 000 Carga Horária: 40H  
Un. Adm: (195707) HOSP REGIONAL DOUTOR ANTONIO CARLOS SOUTO FONTES  
A Partir de: 02/03/2023 Até30/03/2023  
Qtde Plantões: 14

Processo N.: SES-PRO-2023/26221

Nome: (296794/3) SULMA BRITES  
Cargo/Função: (12038) NIVEL TECNICO ASSISTENCIAL  
Referência: 000 Carga Horária: 40H  
Un. Adm: (195740) HOSP REGIONAL DE SINOP  
A Partir de: 02/03/2023 Até30/03/2023  
Qtde Plantões: 14

Processo N.: SES-PRO-2023/22739

Nome: (296557/3) SUSI CRISTINA DE PAULA  
Cargo/Função: (12038) NIVEL TECNICO ASSISTENCIAL  
Referência: 000 Carga Horária: 40H  
Un. Adm: (195693) HOSP REGIONAL DE SORRISO  
A Partir de: 02/03/2023 Até30/03/2023  
Qtde Plantões: 13

Processo N.: SES-PRO-2023/26221

Nome: (319755/1) TATIANE SIQUEIRA DA SILVA  
Cargo/Função: (12038) NIVEL TECNICO ASSISTENCIAL  
Referência: 000 Carga Horária: 40H  
Un. Adm: (195740) HOSP REGIONAL DE SINOP  
A Partir de: 01/03/2023 Até29/03/2023  
Qtde Plantões: 14

Processo N.: SES-PRO-2023/22645

Nome: (281505/6) THELMA CAMPOS DE ABREU  
Cargo/Função: (12038) NIVEL TECNICO ASSISTENCIAL  
Referência: 000 Carga Horária: 40H  
Un. Adm: (195715) HOSP REGIONAL DE COLIDER  
A Partir de: 01/02/2023 Até27/02/2023  
Qtde Plantões: 13

Processo N.: SES-PRO-2023/27674

Nome: (273397/7) THIAGO MOTTA DA SILVA  
Cargo/Função: (12044) NIVEL MEDIO ADMINISTRATIVO  
Referência: 000 Carga Horária: 40H  
Un. Adm: (195707) HOSP REGIONAL DOUTOR ANTONIO CARLOS SOUTO FONTES  
A Partir de: 01/04/2023 Até26/04/2023  
Qtde Plantões: 14

Processo N.: SES-PRO-2023/28108

Nome: (285673/3) VALDIR CARLOS ZATTERA  
Cargo/Função: (12046) NIVEL FUNDAMENTAL ADMINISTRATIVO  
Referência: 000 Carga Horária: 40H  
Un. Adm: (195693) HOSP REGIONAL DE SORRISO  
A Partir de: 02/04/2023 Até30/04/2023  
Qtde Plantões: 14

Processo N.: SES-PRO-2023/26221

Nome: (320746/1) VALDIRENE ALVES CARNEIRO  
Cargo/Função: (12038) NIVEL TECNICO ASSISTENCIAL  
Referência: 000 Carga Horária: 40H  
Un. Adm: (195740) HOSP REGIONAL DE SINOP  
A Partir de: 02/03/2023 Até30/03/2023  
Qtde Plantões: 14

Processo N.: SES-PRO-2023/26221

Nome: (299594/2) VALDIRENE DA SILVA CARLOS  
Cargo/Função: (12038) NIVEL TECNICO ASSISTENCIAL  
Referência: 000 Carga Horária: 40H  
Un. Adm: (195740) HOSP REGIONAL DE SINOP  
A Partir de: 02/03/2023 Até30/03/2023  
Qtde Plantões: 14

Processo N.: SES-PRO-2023/26221

Nome: (292606/3) VALDIRENE LUCIA ROBERTO GONCALVES  
Cargo/Função: (12038) NIVEL TECNICO ASSISTENCIAL  
Referência: 000 Carga Horária: 40H  
Un. Adm: (195740) HOSP REGIONAL DE SINOP  
A Partir de: 01/03/2023 Até27/03/2023  
Qtde Plantões: 12

Processo N.: SES-PRO-2023/22944

Nome: (115813/1) VALDIVIA FERREIRA GUATURA  
Cargo/Função: (4912) PROFIS TEC NIV SUPERIOR SERV SAUDE SUS  
Referência: D-007 Carga Horária: 40H  
Un. Adm: (195685) HOSP REGIONAL RONDONOPOLIS IRMA ELZA GIOVANELLA  
A Partir de: 05/03/2023 Até28/03/2023  
Qtde Plantões: 12

Processo N.: SES-PRO-2023/26221

Nome: (322171/1) VALERIA BARBOSA CHAGAS  
Cargo/Função: (12038) NIVEL TECNICO ASSISTENCIAL  
Referência: 000 Carga Horária: 40H  
Un. Adm: (195740) HOSP REGIONAL DE SINOP  
A Partir de: 02/03/2023 Até30/03/2023  
Qtde Plantões: 13

Processo N.: SES-PRO-2023/26221

Nome: (292887/3) VALERIA MENEGHELLI  
Cargo/Função: (12038) NIVEL TECNICO ASSISTENCIAL  
Referência: 000 Carga Horária: 40H  
Un. Adm: (195740) HOSP REGIONAL DE SINOP  
A Partir de: 02/03/2023 Até30/03/2023  
Qtde Plantões: 14

Processo N.: SES-PRO-2023/22739

Nome: (285277/3) VANESSA ISIDORIO DE ARRUDA  
Cargo/Função: (12038) NIVEL TECNICO ASSISTENCIAL  
Referência: 000 Carga Horária: 40H  
Un. Adm: (195693) HOSP REGIONAL DE SORRISO  
A Partir de: 03/03/2023 Até31/03/2023  
Qtde Plantões: 14

Processo N.: SES-PRO-2023/26221

Nome: (299143/2) VANESSA LIMA DA SILVA  
Cargo/Função: (12038) NIVEL TECNICO ASSISTENCIAL  
Referência: 000 Carga Horária: 40H  
Un. Adm: (195740) HOSP REGIONAL DE SINOP  
A Partir de: 02/03/2023 Até20/03/2023  
Qtde Plantões: 10

Processo N.: SES-PRO-2023/26221

Nome: (299127/2) VANESSA MACIEL DA SILVA  
Cargo/Função: (12038) NIVEL TECNICO ASSISTENCIAL  
Referência: 000 Carga Horária: 40H  
Un. Adm: (195740) HOSP REGIONAL DE SINOP  
A Partir de: 01/03/2023 Até29/03/2023  
Qtde Plantões: 13

Processo N.: SES-PRO-2023/26221

Nome: (304171/2) VANUSA SALUSTIANO DE MACEDO SILVA  
Cargo/Função: (12038) NIVEL TECNICO ASSISTENCIAL  
Referência: 000 Carga Horária: 40H  
Un. Adm: (195740) HOSP REGIONAL DE SINOP  
A Partir de: 02/03/2023 Até30/03/2023  
Qtde Plantões: 14

Processo N.: SES-PRO-2023/29860

Nome: (123819/1) VELINE FILOMENA SIMIONI DA SILVA  
Cargo/Função: (4912) PROFIS TEC NIV SUPERIOR SERV SAUDE SUS  
Referência: D-006 Carga Horária: 40H  
Un. Adm: (197246) COORD DE APOIO TECNICO DO CIAPS  
A Partir de: 01/02/2023 Até27/02/2023  
Qtde Plantões: 12

Processo N.: SES-PRO-2023/26221

Nome: (318248/1) VERA LUCIA CALDEIRA DOS ANJOS  
Cargo/Função: (12038) NIVEL TECNICO ASSISTENCIAL  
Referência: 000 Carga Horária: 40H  
Un. Adm: (195740) HOSP REGIONAL DE SINOP  
A Partir de: 01/03/2023 Até31/03/2023  
Qtde Plantões: 14

Processo N.: SES-PRO-2023/22645

Nome: (279726/4) VERA LUCIA MARQUES DE LIMA  
Cargo/Função: (12038) NIVEL TECNICO ASSISTENCIAL  
Referência: 000 Carga Horária: 40H  
Un. Adm: (195715) HOSP REGIONAL DE COLIDER  
A Partir de: 02/02/2023 Até28/02/2023  
Qtde Plantões: 14

Processo N.: SES-PRO-2023/27427

Nome: (95341/1) VIVALDO DEMONTE DA PAIXAO  
Cargo/Função: (4989) PROFIS APOIO SERV SAUDE SUS  
Referência: D-008 Carga Horária: 40H  
Un. Adm: (195707) HOSP REGIONAL DOUTOR ANTONIO CARLOS SOUTO FONTES  
A Partir de: 01/04/2023 Até29/04/2023  
Qtde Plantões: 14

Processo N.: SES-PRO-2023/26221

Nome: (319751/1) VIVIAN PIMENTEL DA ROCHA  
Cargo/Função: (12038) NIVEL TECNICO ASSISTENCIAL  
Referência: 000 Carga Horária: 40H  
Un. Adm: (195740) HOSP REGIONAL DE SINOP  
A Partir de: 03/03/2023 Até31/03/2023  
Qtde Plantões: 12

Processo N.: SES-PRO-2023/22645

Nome: (281501/4) VIVIANE DEBORA DA SILVA SOUZA  
Cargo/Função: (12038) NIVEL TECNICO ASSISTENCIAL  
Referência: 000 Carga Horária: 40H  
Un. Adm: (195715) HOSP REGIONAL DE COLIDER  
A Partir de: 01/02/2023 Até27/02/2023  
Qtde Plantões: 14

Processo N.: SES-PRO-2023/22739

Nome: (319368/1) VIVIANE VANUZA ADAMI  
Cargo/Função: (12038) NIVEL TECNICO ASSISTENCIAL  
Referência: 000 Carga Horária: 40H  
Un. Adm: (195693) HOSP REGIONAL DE SORRISO  
A Partir de: 02/03/2023 Até30/03/2023  
Qtde Plantões: 12

Processo N.: SES-PRO-2023/26221

Nome: (210369/4) WALDICLEIA CUNHA DE SOUSA  
Cargo/Função: (12038) NIVEL TECNICO ASSISTENCIAL  
Referência: 000 Carga Horária: 40H  
Un. Adm: (195740) HOSP REGIONAL DE SINOP  
A Partir de: 02/03/2023 Até31/03/2023  
Qtde Plantões: 13

Processo N.: SES-PRO-2023/26221

Nome: (315883/1) WELLEM BRAGA DE SOUZA  
Cargo/Função: (12038) NIVEL TECNICO ASSISTENCIAL  
Referência: 000 Carga Horária: 40H  
Un. Adm: (195740) HOSP REGIONAL DE SINOP  
A Partir de: 01/03/2023 Até31/03/2023  
Qtde Plantões: 13

Processo N.: SES-PRO-2023/27872

Nome: (318244/1) WELLINTON RODRIGUES DA SILVA  
Cargo/Função: (12054) CONDUTOR DE AMBULANCIA  
Referência: 000 Carga Horária: 40H  
Un. Adm: (195693) HOSP REGIONAL DE SORRISO  
A Partir de: 01/04/2023 Até29/04/2023  
Qtde Plantões: 13

Processo N.: SES-PRO-2023/25747

Nome: (299759/2) WEVERTON ERMINIO DA SILVA  
Cargo/Função: (12036) NIVEL SUPERIOR ASSISTENCIAL  
Referência: 000 Carga Horária: 30H  
Un. Adm: (195731) HOSP REGIONAL DE ALTA FLORESTA ALBERT SABIN  
A Partir de: 03/04/2023 Até30/04/2023  
Qtde Plantões: 8

Processo N.: SES-PRO-2023/22645

Nome: (210286/6) WILMA APARECIDA DE MOURA  
Cargo/Função: (12038) NIVEL TECNICO ASSISTENCIAL  
Referência: 000 Carga Horária: 40H  
Un. Adm: (195715) HOSP REGIONAL DE COLIDER  
A Partir de: 01/02/2023 Até27/02/2023  
Qtde Plantões: 14

Processo N.: SES-PRO-2023/27427

Nome: (91206/1) WILMA APARECIDA MENDES MARTINS  
Cargo/Função: (4989) PROFIS APOIO SERV SAUDE SUS  
Referência: D-008 Carga Horária: 40H  
Un. Adm: (195707) HOSP REGIONAL DOUTOR ANTONIO CARLOS SOUTO FONTES  
A Partir de: 04/04/2023 Até30/04/2023  
Qtde Plantões: 11

Processo N.: SES-PRO-2023/22739

Nome: (318118/1) ZAQUEU DE SOUZA FARIAS  
Cargo/Função: (12038) NIVEL TECNICO ASSISTENCIAL  
Referência: 000 Carga Horária: 40H  
Un. Adm: (195693) HOSP REGIONAL DE SORRISO  
A Partir de: 01/03/2023 Até29/03/2023  
Qtde Plantões: 14

Processo N.: SES-PRO-2023/22739

Nome: (127762/8) ZENEIDE TEREZINHA PERONDI  
Cargo/Função: (12038) NIVEL TECNICO ASSISTENCIAL  
Referência: 000 Carga Horária: 40H  
Un. Adm: (195693) HOSP REGIONAL DE SORRISO  
A Partir de: 02/03/2023 Até30/03/2023  
Qtde Plantões: 14

Processo N.: SES-PRO-2023/22645

Nome: (279505/5) ZENILDE DOS SANTOS  
Cargo/Função: (12038) NIVEL TECNICO ASSISTENCIAL  
Referência: 000 Carga Horária: 40H  
Un. Adm: (195715) HOSP REGIONAL DE COLIDER  
A Partir de: 01/02/2023 Até27/02/2023  
Qtde Plantões: 12

PUBLICADA, REGISTRADA, CUMpra-SE.  
Cuiabá-MT, 20 de Junho de 2023.  
Gilberto Gomes Figueiredo  
Secretário de Estado de Saúde

PORTARIA/SES/00237/2023

DE: 21/06/2023

O(A) Secretário de Estado de Saúde no uso de suas atribuições que lhes são conferidas por lei,

Resolve: RETIFICAR

Evento: Regime de Plantão SUS LC nº441/2011

Processo N.: SES-PRO-2023/14264

Nome: (281631/5) EVANILCE BRUNO DE OLIVEIRA DIAS  
Cargo/Função: (12038) NIVEL TECNICO ASSISTENCIAL  
Referência: 000 Carga Horária: 40H  
Un. Adm: (195758) HOSP ESTADUAL LOUSITE FERREIRA DA SILVA  
A Partir de: 07/02/2023 Até27/02/2023  
Qtde Plantões: 11

PUBLICADA, REGISTRADA, CUMpra-SE.  
Cuiabá-MT, 20 de Junho de 2023.  
Gilberto Gomes Figueiredo  
Secretário de Estado de Saúde

O(A) Secretário de Estado de Saúde no uso de suas atribuições que lhes são conferidas por lei,

Resolve: DISTRATAR - SES

Objeto: CONTRATAÇÃO TEMPORARIA

CONTRATO/SES/05341/2023 DE: 21/06/2023

Processo Nº: SES-PRO-2023/35297  
Contratado: (232476/2) JOSE PEDRO FALCO WALDERRAMA  
CPF: 432.421.541-34  
Cargo/Função: (12034) ASSESSOR TEC DE DIRECAO II  
Perfil Profissional:  
Carga Horária: 40 horas semanais  
Un. Adm: (196991) COORD DE APOIO TECNICO AS CENTRAIS DE REGULACAO  
Em: 06/06/2023



CONTRATO/SES/05342/2023 DE: 21/06/2023  
 Processo Nº: SES-CIN-2023/65254  
 Contratado: (232810/7) SIMONE RAMOS DA CRUZ  
 CPF: 031.895.076-60  
 Cargo/Função: (12034) ASSESSOR TEC DE DIRECAO II  
 Perfil Profissional:  
 Carga Horária: 40 horas semanais  
 Un. Adm: (190853) SUPERINT DE PROGR CONTROLE E AVALIACAO  
 Em: 05/06/2023

PUBLICADA, REGISTRADA, CUMPRA-SE.  
 Cuiabá-MT, 20 de Junho de 2023.  
 Gilberto Gomes Figueiredo  
 Secretário de Estado de Saúde

O(A) Secretário de Estado de Saúde no uso de suas atribuições que lhes são conferidas por lei,

Resolve: AUTORIZAR - SES  
 Objeto: CONTRATAÇÃO TEMPORARIA

CONTRATO/SES/05343/2023 DE: 21/06/2023  
 Processo Nº: SES-PRO-2023/35264  
 Contratado: (232810/8) SIMONE RAMOS DA CRUZ  
 CPF: 031.895.076-60  
 Cargo/Função: (12052) ASSISTENTE DE DIRECAO III  
 Perfil Profissional:  
 Carga Horária: 40 horas semanais  
 Un. Adm: (158674) SUPERINT DE REGULACAO DA SAUDE  
 A Partir de: 07/06/2023 Até06/06/2024

PUBLICADA, REGISTRADA, CUMPRA-SE.  
 Cuiabá-MT, 20 de Junho de 2023.  
 Gilberto Gomes Figueiredo  
 Secretário de Estado de Saúde

O(A) Secretário de Estado de Saúde no uso de suas atribuições que lhes são conferidas por lei,

Resolve: DISTRATAR - SES  
 Objeto: CONTRATAÇÃO TEMPORARIA

CONTRATO/SES/05344/2023 DE: 21/06/2023  
 Processo Nº: SES-PRO-2023/32341  
 Contratado: (269331/6) DAVI PINTO  
 CPF: 886.897.781-87  
 Cargo/Função: (12038) NIVEL TECNICO ASSISTENCIAL  
 Perfil Profissional: TÊC. ENFERMAGEM  
 Carga Horária: 40 horas semanais  
 Un. Adm: (195758) HOSP ESTADUAL LOUSITE FERREIRA DA SILVA  
 Em: 28/05/2023

PUBLICADA, REGISTRADA, CUMPRA-SE.  
 Cuiabá-MT, 20 de Junho de 2023.  
 Gilberto Gomes Figueiredo  
 Secretário de Estado de Saúde

O(A) Secretário de Estado de Saúde no uso de suas atribuições que lhes são conferidas por lei,

Resolve: AUTORIZAR - SES  
 Objeto: CONTRATAÇÃO TEMPORARIA

CONTRATO/SES/05345/2023 DE: 21/06/2023  
 Processo Nº: SES-PRO-2023/30434  
 Contratado: (281345/4) MARIZA INACIO DA SILVA XAVIER  
 CPF: 000.999.031-30  
 Cargo/Função: (12034) ASSESSOR TEC DE DIRECAO II  
 Perfil Profissional:  
 Carga Horária: 40 horas semanais  
 Un. Adm: (195731) HOSP REGIONAL DE ALTA FLORESTA  
 ALBERT SABIN  
 A Partir de: 01/06/2023 Até31/05/2024

CONTRATO/SES/05346/2023 DE: 21/06/2023  
 Processo Nº: SES-PRO-2023/30270  
 Contratado: (293830/3) CLAUDIETE DA CRUZ RODRIGUES  
 CORREA FERNANDES  
 CPF: 021.628.191-12  
 Cargo/Função: (12036) NIVEL SUPERIOR ASSISTENCIAL  
 Perfil Profissional: FISIOTERAPEUTA  
 Carga Horária: 30 horas semanais  
 Un. Adm: (195685) HOSP REGIONAL RONDONOPOLIS IRMA  
 ELZA GIOVANELLA  
 A Partir de: 01/06/2023 Até31/05/2024

CONTRATO/SES/05347/2023 DE: 21/06/2023  
 Processo Nº: SES-PRO-2023/31294  
 Contratado: (294760/3) CLEITON RAFAEL MACARI  
 CPF: 053.379.301-76  
 Cargo/Função: (12042) NIVEL SUPERIOR ADMINISTRATIVO  
 Perfil Profissional: ANALISTA DE TI  
 Carga Horária: 40 horas semanais  
 Un. Adm: (195715) HOSP REGIONAL DE COLIDER  
 A Partir de: 03/06/2023 Até02/06/2024

CONTRATO/SES/05348/2023 DE: 21/06/2023  
 Processo Nº: SES-PRO-2023/31294  
 Contratado: (294761/3) DIOGO CARDOSO DA SILVA  
 CPF: 002.947.761-17  
 Cargo/Função: (12042) NIVEL SUPERIOR ADMINISTRATIVO  
 Perfil Profissional: ANALISTA DE TI  
 Carga Horária: 40 horas semanais  
 Un. Adm: (195715) HOSP REGIONAL DE COLIDER  
 A Partir de: 03/06/2023 Até02/06/2024

CONTRATO/SES/05349/2023 DE: 21/06/2023  
 Processo Nº: SES-PRO-2023/31922  
 Contratado: (299670/2) GABRIELA SANTOS BENIGNO  
 CPF: 822.758.152-87  
 Cargo/Função: (12034) ASSESSOR TEC DE DIRECAO II  
 Perfil Profissional:  
 Carga Horária: 40 horas semanais  
 Un. Adm: (224286) SUP DE ENFERMAGEM  
 A Partir de: 01/06/2023 Até31/05/2024

CONTRATO/SES/05350/2023 DE: 21/06/2023  
 Processo Nº: SES-PRO-2023/32404  
 Contratado: (304533/2) IZABELA PEREIRA DE SOUSA  
 CPF: 050.677.081-82  
 Cargo/Função: (12044) NIVEL MEDIO ADMINISTRATIVO  
 Perfil Profissional: TÊC. SEG. TRAB  
 Carga Horária: 40 horas semanais  
 Un. Adm: (195685) HOSP REGIONAL RONDONOPOLIS IRMA  
 ELZA GIOVANELLA  
 A Partir de: 02/06/2023 Até01/06/2024

CONTRATO/SES/05351/2023 DE: 21/06/2023  
 Processo Nº: SES-PRO-2023/31485  
 Contratado: (320645/2) GABRIEL BACA FERREIRA  
 CPF: 062.832.161-96  
 Cargo/Função: (12044) NIVEL MEDIO ADMINISTRATIVO  
 Perfil Profissional: TÊC. INFORMÁTIC  
 Carga Horária: 40 horas semanais  
 Un. Adm: (196770) COORD DE ASSIST TECN E SUPORTE A USUARIOS DE TI  
 A Partir de: 01/06/2023 Até31/05/2024

CONTRATO/SES/05352/2023 DE: 21/06/2023  
 Processo Nº: SES-PRO-2023/31462  
 Contratado: (321602/2) GABRYEL BEZERRA ITO SILVA  
 CPF: 038.485.041-38  
 Cargo/Função: (12044) NIVEL MEDIO ADMINISTRATIVO  
 Perfil Profissional: TÊC. INFORMÁTIC  
 Carga Horária: 40 horas semanais  
 Un. Adm: (196770) COORD DE ASSIST TECN E SUPORTE A USUARIOS DE TI  
 A Partir de: 01/06/2023 Até31/05/2024

CONTRATO/SES/05353/2023 DE: 21/06/2023  
 Processo Nº: SES-PRO-2023/29050  
 Contratado: (327710/1) ELIZANGELA NEVES MESQUITA  
 CPF: 036.326.831-66  
 Cargo/Função: (12038) NIVEL TECNICO ASSISTENCIAL  
 Perfil Profissional: TÊC. ENFERMAGEM  
 Carga Horária: 40 horas semanais  
 Un. Adm: (224308) COORD DE URGENCIA E EMERGENCIA  
 A Partir de: 22/05/2023 Até21/05/2024

CONTRATO/SES/05354/2023 DE: 21/06/2023  
 Processo Nº: SES-PRO-2023/29050  
 Contratado: (327711/1) KEILA FERREIRA DE FRANCA  
 CPF: 034.433.061-36  
 Cargo/Função: (12038) NIVEL TECNICO ASSISTENCIAL  
 Perfil Profissional: TÊC. ENFERMAGEM  
 Carga Horária: 40 horas semanais  
 Un. Adm: (224316) COORD DE CLINICA MEDICA E PEDIATRICA  
 A Partir de: 22/05/2023 Até21/05/2024

CONTRATO/SES/05355/2023 DE: 21/06/2023  
 Processo Nº: SES-PRO-2023/29050  
 Contratado: (327712/1) FRANCISCA RODRIGUES DE OLIVEIRA  
 CPF: 044.115.551-07  
 Cargo/Função: (12038) NIVEL TECNICO ASSISTENCIAL  
 Perfil Profissional: TÊC. ENFERMAGEM  
 Carga Horária: 40 horas semanais  
 Un. Adm: (224316) COORD DE CLINICA MEDICA E PEDIATRICA  
 A Partir de: 22/05/2023 Até21/05/2024

CONTRATO/SES/05356/2023 DE: 21/06/2023  
 Processo Nº: SES-PRO-2023/24524  
 Contratado: (327824/1) JULIANA DOS SANTOS KELLER  
 CPF: 031.614.489-44  
 Cargo/Função: (12038) NIVEL TECNICO ASSISTENCIAL  
 Perfil Profissional: TÊC. ENFERMAGEM  
 Carga Horária: 40 horas semanais  
 Un. Adm: (195693) HOSP REGIONAL DE SORRISO  
 A Partir de: 01/06/2023 Até31/05/2024

CONTRATO/SES/05357/2023 DE: 21/06/2023  
 Processo Nº: SES-PRO-2023/24524  
 Contratado: (327825/1) MAYARA DE FRANCA MESQUITA  
 CPF: 029.327.111-99  
 Cargo/Função: (12038) NIVEL TECNICO ASSISTENCIAL  
 Perfil Profissional: TÊC. ENFERMAGEM  
 Carga Horária: 40 horas semanais  
 Un. Adm: (195693) HOSP REGIONAL DE SORRISO  
 A Partir de: 01/06/2023 Até31/05/2024

CONTRATO/SES/05358/2023 DE: 21/06/2023  
 Processo Nº: SES-PRO-2023/30990  
 Contratado: (328024/1) KAWANA DAMBROSIO DE ALMEIDA  
 CPF: 041.451.691-58  
 Cargo/Função: (12036) NIVEL SUPERIOR ASSISTENCIAL  
 Perfil Profissional: FISIOTERAPEUTA  
 Carga Horária: 30 horas semanais  
 Un. Adm: (195693) HOSP REGIONAL DE SORRISO  
 A Partir de: 01/06/2023 Até31/05/2024

CONTRATO/SES/05359/2023 DE: 21/06/2023  
 Processo Nº: SES-PRO-2023/31702  
 Contratado: (328025/1) DANIEL NICOLAU ROMIO  
 CPF: 011.492.301-93  
 Cargo/Função: (12036) NIVEL SUPERIOR ASSISTENCIAL  
 Perfil Profissional: MÉDICO  
 Carga Horária: 20 horas semanais  
 Un. Adm: (191078) COORD DE APOIO ADMINISTRATIVO DO  
 CIAPS  
 A Partir de: 01/06/2023 Até31/05/2024

CONTRATO/SES/05360/2023 DE: 21/06/2023  
 Processo Nº: SES-PRO-2023/31191  
 Contratado: (328074/1) ESTER CLARA DE OLIVEIRA  
 CPF: 006.292.971-26  
 Cargo/Função: (12036) NIVEL SUPERIOR ASSISTENCIAL  
 Perfil Profissional: FARMACÊUTICO  
 Carga Horária: 40 horas semanais  
 Un. Adm: (195685) HOSP REGIONAL RONDONOPOLIS IRMA  
 ELZA GIOVANELLA  
 A Partir de: 01/06/2023 Até31/05/2024

CONTRATO/SES/05361/2023 DE: 21/06/2023  
 Processo Nº: SES-PRO-2023/30482  
 Contratado: (328106/1) MARIOZINHO PACHECO DE FREITAS  
 CAMARGO  
 CPF: 026.845.301-22  
 Cargo/Função: (12036) NIVEL SUPERIOR ASSISTENCIAL  
 Perfil Profissional: MÉDICO  
 Carga Horária: 20 horas semanais  
 Un. Adm: (195685) HOSP REGIONAL RONDONOPOLIS IRMA  
 ELZA GIOVANELLA  
 A Partir de: 01/06/2023 Até31/05/2024

CONTRATO/SES/05362/2023 DE: 21/06/2023  
 Processo Nº: SES-PRO-2023/28229  
 Contratado: (328111/1) MARILENE MARIA KISCHENER  
 CPF: 912.476.831-68  
 Cargo/Função: (12038) NIVEL TECNICO ASSISTENCIAL  
 Perfil Profissional: TÊC. ENFERMAGEM  
 Carga Horária: 40 horas semanais  
 Un. Adm: (195731) HOSP REGIONAL DE ALTA FLORESTA  
 ALBERT SABIN  
 A Partir de: 01/06/2023 Até31/05/2024

CONTRATO/SES/05363/2023 DE: 21/06/2023  
 Processo Nº: SES-PRO-2023/28576  
 Contratado: (328115/1) JONIE CELSO REVELOS DA SILVA  
 CPF: 531.666.631-34  
 Cargo/Função: (12046) NIVEL FUNDAMENTAL ADMINISTRATIVO  
 Perfil Profissional: MOTORISTA  
 Carga Horária: 40 horas semanais  
 Un. Adm: (135860) SUPERINT DE ATENCAO A SAUDE  
 A Partir de: 01/06/2023 Até31/05/2024

PUBLICADA, REGISTRADA, CUMpra-SE.  
 Cuiabá-MT, 20 de Junho de 2023.  
 Gilberto Gomes Figueiredo  
 Secretário de Estado de Saúde

BOLETIM DE PESSOAL/SES/00879/2023 DE:  
 21/06/2023

O(A) Secretário de Estado de Saúde no uso de suas atribuições que lhes são conferidas por lei,

Resolve: REMOVER  
 Evento: Remoção Interna a Pedido

Processo N.: SES-CIN-2023/66638  
 Nome: (110733/2) EVA DO BONDESPACHO DIAS  
 Cargo/Função: (4912) PROFIS TEC NIV SUPERIOR SERV SAUDE  
 SUS

Para Un. Adm: (197017) GER DE ACOMP E CONTROLE DE  
 TRANSPLANTES  
 A Partir de: 13/06/2023

PUBLICADA, REGISTRADA, CUMpra-SE.  
 Cuiabá-MT, 20 de Junho de 2023.  
 Gilberto Gomes Figueiredo  
 Secretário de Estado de Saúde

BOLETIM DE PESSOAL/SES/00880/2023 DE:  
 21/06/2023

O(A) Secretário de Estado de Saúde no uso de suas atribuições que lhes são conferidas por lei,

Resolve: DEFERIR  
 Evento: LICENÇA A GESTANTE/SEGURADO INSS

Processo N.: SES-PRO-2023/36125  
 Nome: (304197/1) FERNANDA SUTILO MARTINS  
 Cargo/Função: (11487) DGA-4  
 Un. Adm: (190713) GAB DO SECRETARIO ADJUNTO DO  
 COMPLEXO REGULADOR  
 A Partir de: 06/06/2023 Até02/12/2023

Processo N.: SES-CIN-2023/60545

Nome: (315902/1) JULIANA CRISTINA LOPES DA SILVA  
Cargo/Função: (12036) NIVEL SUPERIOR ASSISTENCIAL  
Un. Adm: (151882) DIR DO ESCRITO REG DE SAUDE DE PEIXOTO DE AZEVEDO  
A Partir de: 25/05/2023 Até21/09/2023

Processo N.: SES-PRO-2023/36914

Nome: (299659/2) KELLY RODRIGUES DA COSTA  
Cargo/Função: (12036) NIVEL SUPERIOR ASSISTENCIAL  
Un. Adm: (195758) HOSP ESTADUAL LOUSITE FERREIRA DA SILVA  
A Partir de: 31/05/2023 Até27/09/2023

Processo N.: SES-PRO-2023/35736

Nome: (313599/1) MARIA SOFIA DA COSTA OLIMPIO  
Cargo/Função: (12034) ASSESSOR TEC DE DIRECAO II  
Un. Adm: (196525) GAB SECRETARIO ADJUNTO GESTAO HOSPITALAR  
A Partir de: 12/06/2023 Até09/10/2023

PUBLICADA, REGISTRADA, CUMPRA-SE.

Cuiabá-MT, 20 de Junho de 2023.  
Gilberto Gomes Figueiredo  
Secretário de Estado de Saúde

BOLETIM DE PESSOAL/SES/00881/2023  
21/06/2023

DE:

O(A) Secretário de Estado de Saúde no uso de suas atribuições que lhes são conferidas por lei,

Resolve: DEFERIR

Evento: LICENCA PARA TRATAMENTO DE SAUDE

Processo N.:

Nome: (115512/1) ALINE ADIERS XAVIER  
Cargo/Função: (4912) PROFIS TEC NIV SUPERIOR SERV SAUDE SUS  
Un. Adm: (151513) DIR DO ESCRITORIO REG DE SAUDE DE BARRA DO GARCAS  
A Partir de: 25/05/2023 Até08/06/2023

Processo N.:

Nome: (65234/5) CASSANDRA LANNES DE CARVALHO ALMEIDA  
Cargo/Função: (4912) PROFIS TEC NIV SUPERIOR SERV SAUDE SUS  
Un. Adm: (183563) COORD DE GESTAO PEDAGOGICA  
A Partir de: 07/06/2023 Até06/07/2023

Processo N.:

Nome: (100506/2) CATIA CRISTIANI HEISSLER OLIVEIRA  
Cargo/Função: (4912) PROFIS TEC NIV SUPERIOR SERV SAUDE SUS  
Un. Adm: (151807) DIR DO ESCRITORIO REG DE SAUDE DE ALTA FLORESTA  
A Partir de: 24/05/2023 Até22/07/2023

Processo N.:

Nome: (43091/2) CLAUDIA PEREIRA MENDES DE SA  
Cargo/Função: (4912) PROFIS TEC NIV SUPERIOR SERV SAUDE SUS  
Un. Adm: (158690) COORD TECNICA DO CERMAC  
A Partir de: 26/05/2023 Até24/06/2023

Processo N.:

Nome: (97112/1) HELMI BENILDE NEDEL  
Cargo/Função: (4989) PROFIS APOIO SERV SAUDE SUS  
Un. Adm: (137170) GER TECNICA DO CEOPE  
A Partir de: 05/06/2023 Até12/06/2023

Processo N.:

Nome: (106892/1) VICTOR HUGO PEREIRA MARTINS  
Cargo/Função: (4946) PROFIS TEC NIV MEDIO SERV SAUDE SUS  
Un. Adm: (195758) HOSP ESTADUAL LOUSITE FERREIRA DA SILVA  
A Partir de: 31/05/2023 Até29/06/2023

PUBLICADA, REGISTRADA, CUMPRA-SE.

Cuiabá-MT, 20 de Junho de 2023.  
Gilberto Gomes Figueiredo  
Secretário de Estado de Saúde

BOLETIM DE PESSOAL/SES/00882/2023  
21/06/2023

DE:

O(A) Secretário de Estado de Saúde no uso de suas atribuições que lhes são conferidas por lei,

Resolve: DEFERIR

Evento: LICENCA PARA TRATAMENTO DE SAUDE EM PESSOA DA FAMILIA

Processo N.:

Nome: (111037/1) ADRIANY DE ALMEIDA ANTUNES NASCIMENTO  
Cargo/Função: (4946) PROFIS TEC NIV MEDIO SERV SAUDE SUS  
Un. Adm: (137278) GER ADMINISTRATIVA DA ESCOLA DE SAUDE PUBLICA  
A Partir de: 02/05/2023 Até11/05/2023

Processo N.:

Nome: (63797/1) ALICE HARUMI MATSUMOTO  
Cargo/Função: (4912) PROFIS TEC NIV SUPERIOR SERV SAUDE SUS  
Un. Adm: (192724) GER DO SERVICIO DE VERIFICACAO DE OBITOS  
A Partir de: 28/09/2022 Até03/10/2022

PUBLICADA, REGISTRADA, CUMPRA-SE.

Cuiabá-MT, 20 de Junho de 2023.  
Gilberto Gomes Figueiredo  
Secretário de Estado de Saúde

BOLETIM DE PESSOAL/SES/00883/2023  
21/06/2023

DE:

O(A) Secretário de Estado de Saúde no uso de suas atribuições que lhes são conferidas por lei,

Resolve: DEFERIR

Evento: LICENCA A GESTANTE

Processo N.: SES-PRO-2023/36543

Nome: (138327/1) MARINA MENDES FIORENZA  
Cargo/Função: (5349) ANALISTA ADMINISTRATIVO L 10052  
Un. Adm: (118710) UNID ESPECIAL DE CONTR MOVIMENTACAO DE PESSOAL  
A Partir de: 12/06/2023 Até08/12/2023

PUBLICADA, REGISTRADA, CUMPRA-SE.

Cuiabá-MT, 20 de Junho de 2023.  
Gilberto Gomes Figueiredo  
Secretário de Estado de Saúde

BOLETIM DE PESSOAL/SES/00884/2023  
21/06/2023

DE:

O(A) Secretário de Estado de Saúde no uso de suas atribuições que lhes são conferidas por lei,

Resolve: CONCEDER

Evento: Adicional de Insalubridade LC 502

Processo N.: SES-PRO-2023/23993

Nome: (325776/1) CLEUSA ELIANE RAMOS MARIZ  
Cargo/Função: (12038) NIVEL TECNICO ASSISTENCIAL  
Un. Adm: (195685) HOSP REGIONAL RONDONOPOLIS IRMA ELZA GIOVANELLA  
A Partir de: 01/06/2023 Até

Processo N.: SES-PRO-2023/24219

Nome: (285493/3) EDMILSON MANIERO DOS SANTOS  
Cargo/Função: (12050) NIVEL FUNDAMENTAL  
Un. Adm: (195707) HOSP REGIONAL DOUTOR ANTONIO CARLOS SOUTO FONTES  
A Partir de: 01/06/2023 Até

Processo N.: SES-PRO-2023/25020

Nome: (264020/5) FATIMA AHMAD DE ARRUDA  
Cargo/Função: (12036) NIVEL SUPERIOR ASSISTENCIAL  
Un. Adm: (197246) COORD DE APOIO TECNICO DO CIAPS  
A Partir de: 01/06/2023 Até

Processo N.: SES-PRO-2023/24128

Nome: (302454/2) GUILHERME SORIANO PINHEIRO ESPOSITO  
Cargo/Função: (12036) NIVEL SUPERIOR ASSISTENCIAL  
Un. Adm: (209678) CENT ESTADUAL REFERENCIA MEDIA ALTA  
COMPLEX MT  
A Partir de: 01/06/2023 Até

Processo N.: SES-PRO-2023/23979

Nome: (293900/3) LAUDIMAR MARIA DE SOUZA  
Cargo/Função: (12040) NIVEL AUXILIAR ASSISTENCIAL  
Un. Adm: (195685) HOSP REGIONAL RONDONOPOLIS IRMA  
ELZA GIOVANELLA  
A Partir de: 01/06/2023 Até

Processo N.: SES-PRO-2023/24092

Nome: (282088/4) LEANDRA APARECIDA DE MORAES  
Cargo/Função: (12038) NIVEL TECNICO ASSISTENCIAL  
Un. Adm: (195707) HOSP REGIONAL DOUTOR ANTONIO CARLOS  
SOUTO FONTES  
A Partir de: 01/06/2023 Até

Processo N.: SES-PRO-2023/23160

Nome: (325830/1) LEANDRO DE AMORIM SANTANA  
Cargo/Função: (12036) NIVEL SUPERIOR ASSISTENCIAL  
Un. Adm: (224316) COORD DE CLINICA MEDICA E PEDIATRICA  
A Partir de: 01/06/2023 Até

Processo N.: SES-PRO-2023/24093

Nome: (300238/4) ROSIVANI BARBOSA DOURADO  
Cargo/Função: (12038) NIVEL TECNICO ASSISTENCIAL  
Un. Adm: (195707) HOSP REGIONAL DOUTOR ANTONIO CARLOS  
SOUTO FONTES  
A Partir de: 01/06/2023 Até

Processo N.: SES-PRO-2023/24271

Nome: (299798/3) VILMA DE FATIMA FERREIRA MENDES  
Cargo/Função: (12038) NIVEL TECNICO ASSISTENCIAL  
Un. Adm: (195707) HOSP REGIONAL DOUTOR ANTONIO CARLOS  
SOUTO FONTES  
A Partir de: 01/06/2023 Até

PUBLICADA, REGISTRADA, CUMpra-SE.

Cuiabá-MT, 20 de Junho de 2023.  
Gilberto Gomes Figueiredo  
Secretário de Estado de Saúde

## SEAF

### SECRETARIA DE ESTADO DE AGRICULTURA FAMILIAR

BOLETIM DE PESSOAL/SEAF/00044/2023

DE:

21/06/2023

O(A) Sec de Estado de Agricultura Familiar no uso de suas atribuições que lhes são conferidas por lei,

Resolve: RETIFICAR

Evento: LICENÇA PREMIO - CONCESSÃO

Processo N.:

Nome: (46599/13) DORACI MARIA DE SIQUEIRA  
Quinqüênio: 06/06/2013 Até 05/06/2018  
Qtde Dias: 90

PUBLICADA, REGISTRADA, CUMpra-SE.  
Cuiabá-MT, 20 de Junho de 2023.  
Aparecida Maria Borges Bezerra  
Sec de Estado de Agricultura Familiar

## ADMINISTRAÇÃO INDIRETA

### UNEMAT

### UNIVERSIDADE DO ESTADO DE MATO GROSSO

PORTARIA/UNEMAT/00084/2023

DE: 21/06/2023

O(A) Reitora-Presidente da FUNEMT no uso de suas atribuições que lhes são conferidas por lei,

Resolve: DESIGNAR

Evento: Designação de Função/Função de Confiança

Processo N.: 1304/2023

Nome: (252571/1) ALFEU BETT MANFRIM  
Cargo/Função: (11745) SUPERVISOR DGA-7 LC 319 -  
SUPERVISOR  
Un. Adm: (207888) SUPERV DE PROCESSAMENTO DE DADOS  
A Partir de: 01/07/2023 Até31/12/2023

Processo N.: 1286/2023

Nome: (104430/3) CLAUDINEI DA SILVA LARA  
Cargo/Função: (11745) SUPERVISOR DGA-7 LC 319 -  
SUPERVISOR  
Un. Adm: (209236) SUPERV DE PROCESSAMENTO DE DADOS  
A Partir de: 01/06/2023 Até30/11/2023

Processo N.: 1269/2023

Nome: (241105/1) ILSON HENRIQUE MOREIRA  
Cargo/Função: (11720) DIRETOR UNID REG DGA-4 LC 319 - DIR  
UNID REGIONALIZ  
Un. Adm: (208612) DIR DE UNID REGIONALIZADA  
ADMINISTRATIVA  
A Partir de: 01/07/2023 Até30/09/2023

Processo N.: 1273/2023

Nome: (86176/6) JULIANA VITORIA VIEIRA MATTIELLO DA SILVA  
Cargo/Função: (11710) PRO REITOR DGA-3 LC 319 - PRO-REITOR  
Un. Adm: (204978) PRO REITORIA DE ASSUNTOS ESTUDANTIS  
A Partir de: 16/06/2023 Até31/12/2026

Processo N.: 1274/2023

Nome: (104856/3) LEILA CRISTIANE DELMADI  
Cargo/Função: (11710) PRO REITOR DGA-3 LC 319 - PRO-REITOR  
Un. Adm: (204978) PRO REITORIA DE ASSUNTOS ESTUDANTIS  
A Partir de: 01/06/2023 Até15/06/2023

Processo N.: 1255/2023

Nome: (250119/1) MARLON NASCIMENTO CUIABANO  
Cargo/Função: (11745) SUPERVISOR DGA-7 LC 319 -  
SUPERVISOR  
Un. Adm: (206113) SUPERV ATEND EM SERV SUPORTE  
TECNOL INFORMACAO  
A Partir de: 06/05/2023 Até06/06/2023

Processo N.: 1290/2023

Nome: (111021/2) PAULO ROBERTO JUSVIK DAMBROS  
Cargo/Função: (11745) SUPERVISOR DGA-7 LC 319 -  
SUPERVISOR  
Un. Adm: (206113) SUPERV ATEND EM SERV SUPORTE  
TECNOL INFORMACAO  
A Partir de: 14/06/2023 Até31/12/2026

PUBLICADA, REGISTRADA, CUMpra-SE.  
Cuiabá-MT, 20 de Junho de 2023.  
Vera Lúcia da Rocha Maquêa  
Reitora-Presidente da FUNEMT

PORTARIA/UNEMAT/00085/2023

DE: 21/06/2023

O(A) Reitora-Presidente da FUNEMT no uso de suas atribuições que lhes são conferidas por lei,

Resolve: DESIGNAR

Evento: DESIGNAÇÃO EM SUBSTITUIÇÃO CARGO EM COMISSÃO/  
FUNÇÃO

Processo N.: 1305/2023

Nome: (95088/11) ALESSANDRO GONCALVES MUNDIM  
A Partir de: 15/06/2023 Até 14/07/2023  
Cargo/Função: (11745) SUPERVISOR DGA-7 LC 319  
Substituído: (130504/1) MARIA APARECIDA OLIVEIRA PEREIRA  
Un. Adm: (208582) SUPERV DE APOIO ACADEMICO

Processo N.: 1284/2023

Nome: (227904/14) CONSOELO COSTA SOARES CARVALHO  
 A Partir de: 01/06/2023 Até 21/08/2023  
 Cargo/Função: (11745) SUPERVISOR DGA-7 LC 319  
 Substituído: (80559/1) ELIANA MARIA QUINTINO  
 Un. Adm: (208345) SUPERV DE APOIO ACADEMICO

Processo N.: 1218/2023

Nome: (124810/1) DANIELLE TAVARES TEIXEIRA  
 A Partir de: 01/06/2023 Até 15/06/2023  
 Cargo/Função: (11745) SUPERVISOR DGA-7 LC 319  
 Substituído: (258042/1) NATANIEL PATRICK PINHO ZANFERRARI  
 Un. Adm: (205044) SUPERV DE IMPRENSA

Processo N.: 1288/2023

Nome: (127519/1) EDILEIA GONCALVES LEITE  
 A Partir de: 05/06/2023 Até 04/07/2023  
 Cargo/Função: (11745) SUPERVISOR DGA-7 LC 319  
 Substituído: (60736/11) NADIA SILVA MORENO GOMES  
 Un. Adm: (205583) SUPERV DE BOLSAS DE EXTENSAO

Processo N.: 1275/2023

Nome: (241063/1) ELAINE APARECIDA RIBEIRO DELUQUI  
 A Partir de: 10/07/2023 Até 24/07/2023  
 Cargo/Função: (11735) DIRETOR ADM DGA-5 LC 319  
 Substituído: (85997/7) LAIZA BENTA ALMEIDA LLEDO  
 Un. Adm: (205974) DIR ADMINISTRATIVA DE CONVENIOS

Processo N.: 1291/2023

Nome: (95804/5) KARINE MEDEIROS ANUNCIATO  
 A Partir de: 10/07/2023 Até 24/07/2023  
 Cargo/Função: (11720) DIRETOR UNID REG DGA-4 LC 319  
 Substituído: (81013/10) ARIEL LOPES TORRES  
 Un. Adm: (207772) DIR DE UNID REGIONALIZADA POL PEDAG E FINANCEIRO

Processo N.: 1307/2023

Nome: (249936/1) LUCIANA CORREA PINTO BARBOSA  
 A Partir de: 24/07/2023 Até 02/08/2023  
 Cargo/Função: (11725) CHEFE DE GAB DGA-4 LC 319  
 Substituído: (83485/1) MARIA IZABEL DOS SANTOS  
 Un. Adm: (205028) GAB DA REITORIA

Processo N.: 1307/2023

Nome: (249936/1) LUCIANA CORREA PINTO BARBOSA  
 A Partir de: 04/07/2023 Até 13/07/2023  
 Cargo/Função: (11725) CHEFE DE GAB DGA-4 LC 319  
 Substituído: (83485/1) MARIA IZABEL DOS SANTOS  
 Un. Adm: (205028) GAB DA REITORIA

Processo N.: 1307/2023

Nome: (249936/1) LUCIANA CORREA PINTO BARBOSA  
 A Partir de: 14/07/2023 Até 23/07/2023  
 Cargo/Função: (11725) CHEFE DE GAB DGA-4 LC 319  
 Substituído: (83485/1) MARIA IZABEL DOS SANTOS  
 Un. Adm: (205028) GAB DA REITORIA

Processo N.: 1270/2023

Nome: (240972/1) MANOEL WESTPHALEN VESCIA  
 A Partir de: 28/06/2023 Até 07/07/2023  
 Cargo/Função: (11720) DIRETOR UNID REG DGA-4 LC 319  
 Substituído: (119795/2) ANDRE RICARDO CAJAZEIRA  
 Un. Adm: (207861) DIR DE UNID REGIONALIZADA ADMINISTRATIVA

Processo N.: 1306/2023

Nome: (126353/2) RAQUEL MENDES DOS SANTOS  
 A Partir de: 26/06/2023 Até 15/07/2023  
 Cargo/Função: (11740) ASSES ADM REG DGA-6 LC 319  
 Substituído: (122251/3) REINALDO NORBERTO DA SILVA  
 Un. Adm: (207497) ASSES DE ADMINISTRACAO REGIONALIZADA

Processo N.: 1296/2023

Nome: (125395/1) RENATO CARDOSO DE MORAES  
 A Partir de: 16/06/2023 Até 30/06/2023  
 Cargo/Função: (11745) SUPERVISOR DGA-7 LC 319  
 Substituído: (114817/2) VANDERSON RICARDO JORGE  
 Un. Adm: (207853) SUPERV DE BIBLIOTECA

Processo N.: 1285/2023

Nome: (140649/2) RICARDO ANTONIO PEREIRA  
 A Partir de: 12/06/2023 Até 11/07/2023  
 Cargo/Função: (11735) DIRETOR ADM DGA-5 LC 319  
 Substituído: (252636/1) RAPHAEL MONTEIRO PIRES  
 Un. Adm: (205834) DIR ADMINISTRATIVA DE PATRIMONIO E SERVICOS

Processo N.: 1272/2023

Nome: (124309/2) ROGERIO LUIS GABILAN SANCHES  
 A Partir de: 09/05/2023 Até 07/06/2023  
 Cargo/Função: (11745) SUPERVISOR DGA-7 LC 319  
 Substituído: (140649/2) RICARDO ANTONIO PEREIRA  
 Un. Adm: (205842) SUPERV DE PATRIMONIO

Processo N.: 1282/2023

Nome: (124309/2) ROGERIO LUIS GABILAN SANCHES  
 A Partir de: 12/06/2023 Até 11/07/2023  
 Cargo/Função: (11745) SUPERVISOR DGA-7 LC 319  
 Substituído: (140649/2) RICARDO ANTONIO PEREIRA  
 Un. Adm: (205842) SUPERV DE PATRIMONIO

Processo N.: 1281/2023

Nome: (66111/1) RONIL CARMO PINHEIRO  
 A Partir de: 12/06/2023 Até 26/06/2023  
 Cargo/Função: (11745) SUPERVISOR DGA-7 LC 319  
 Substituído: (83497/1) TEREZA ANTONIA LONGO JOB  
 Un. Adm: (207535) SUPERV DE BIBLIOTECA

Processo N.: 1293/2023

Nome: (100908/1) VANDREA FERNANDES AMARAL  
 A Partir de: 26/06/2023 Até 10/07/2023  
 Cargo/Função: (11745) SUPERVISOR DGA-7 LC 319  
 Substituído: (80236/1) ADRIANA RODRIGUES DOS SANTOS DE CAMPOS  
 Un. Adm: (207837) SUPERV FINANCEIRA

Processo N.: 1283/2023

Nome: (131192/1) VIVIANE FRAGA GOUVEIA ROSSI  
 A Partir de: 22/06/2023 Até 11/07/2023  
 Cargo/Função: (11745) SUPERVISOR DGA-7 LC 319  
 Substituído: (54717/2) DIRCEU DA ROSA MARTINS  
 Un. Adm: (208221) SUPERV FINANCEIRA

Processo N.: 1287/2023

Nome: (122432/2) VIVIANE MARTINS  
 A Partir de: 05/07/2023 Até 24/07/2023  
 Cargo/Função: (11745) SUPERVISOR DGA-7 LC 319  
 Substituído: (124871/1) GIANCARLOS BENETTI  
 Un. Adm: (213888) SUPERV DE RECURSOS HUMANOS

Processo N.: 1277/2023

Nome: (247955/1) WANDER LUIZ RIBEIRO SCANDOLARA  
 A Partir de: 12/06/2023 Até 21/06/2023  
 Cargo/Função: (11745) SUPERVISOR DGA-7 LC 319  
 Substituído: (249693/1) ANA CRISTINA BIANCHINI VITAL  
 Un. Adm: (207691) SUPERV DE APOIO ACADEMICO

PUBLICADA, REGISTRADA, CUMpra-SE.  
 Cuiabá-MT, 20 de Junho de 2023.  
 Vera Lúcia da Rocha Maquêa  
 Reitora-Presidente da FUNEMT

O(A) Reitora-Presidente da FUNEMT no uso de suas atribuições que lhes são conferidas por lei,

Resolve: TORNAR SEM EFEITO  
 Objeto: CONTRATAÇÃO TEMPORARIA POR MOTIVO DE URGÊNCIA

CONTRATO/UNEMAT/01016/2023 DE: 21/06/2023

Processo Nº: 1/155/2023  
 Contratado: (325414/1) MIGUEL FIRMEZA BEZERRA  
 CPF: 327.038.668-01  
 Cargo/Função: (11802) PROFESSOR UNEMAT LC 534/2014  
 Referência: C-001 Carga Horária: 04 horas semanais  
 Un. Adm: (206725) FACUL CIENCIAS SOCIAIS APLICADAS E DA LINGUAGEM  
 A Partir de: 01/07/2023 Até 08/07/2023

PUBLICADA, REGISTRADA, CUMpra-SE.  
 Cuiabá-MT, 20 de Junho de 2023.  
 Vera Lúcia da Rocha Maquêa  
 Reitora-Presidente da FUNEMT

BOLETIM DE PESSOAL/UNEMAT/00351/2023  
21/06/2023

DE:

O(A) Reitora-Presidente da FUNEMT no uso de suas atribuições que lhes são conferidas por lei,

Resolve: DEFERIR

Evento: LICENCA PARA TRATAMENTO DE SAUDE

Processo N.:

Nome: (83222/1) PAULO ALBERTO DOS SANTOS VIEIRA  
Cargo/Função: (11802) PROFESSOR UNEMAT LC 534/2014  
Un. Adm: (206520) FACUL DE CIENCIAS SOCIAIS APLICADAS  
A Partir de: 12/06/2023 Até26/06/2023

PUBLICADA, REGISTRADA, CUMpra-SE.  
Cuiabá-MT, 20 de Junho de 2023.  
Vera Lúcia da Rocha Maquêa  
Reitora-Presidente da FUNEMT

BOLETIM DE PESSOAL/UNEMAT/00352/2023  
21/06/2023

DE:

O(A) Reitora-Presidente da FUNEMT no uso de suas atribuições que lhes são conferidas por lei,

Resolve: DEFERIR

Evento: LICENCA PREMIO - GOZO

Processo N.: UNEMAT-PRO-2023/11460

Nome: (83170/1) JOSE FERREIRA DA COSTA  
Cargo/Função: (11802) PROFESSOR UNEMAT LC 534/2014  
Quinquênio de Referência: 26/08/2016 Ate 25/08/2021  
A Partir de: 19/09/2023 Até17/12/2023

Processo N.: UNEMAT-REQ-2023/00449

Nome: (136553/1) LUCIANO ALVES BARBOSA  
Cargo/Função: (11905) AGENTE UNIVERSITARIO LC 321  
Quinquênio de Referência: 25/04/2007 Ate 24/04/2012  
A Partir de: 03/07/2023 Até01/08/2023

Processo N.: UNEMAT-CAP-2023/33040

Nome: (100903/1) MARIA APARECIDA ANDRADE GONZAGA  
Cargo/Função: (11900) AUXILIAR UNIVERSITARIO LC 321  
Quinquênio de Referência: 18/06/2017 Ate 17/06/2022  
A Partir de: 12/06/2023 Até11/07/2023

PUBLICADA, REGISTRADA, CUMpra-SE.  
Cuiabá-MT, 20 de Junho de 2023.  
Vera Lúcia da Rocha Maquêa  
Reitora-Presidente da FUNEMT

AGER

## AGÊNCIA ESTADUAL DE REGULAÇÃO

BOLETIM DE PESSOAL/AGER/00049/2023  
21/06/2023

DE:

O(A) Presidente - AGER no uso de suas atribuições que lhes são conferidas por lei,

Resolve: REMOVER

Evento: Remoção Interna de Ofício

Processo N.:

Nome: (97126/1) JOMINI FALCAO FREITAS  
Cargo/Função: (9999) ANALISTA REGULADOR LC 467  
Para Un. Adm: (217190) SUPERINT REGUL DE RODOVIAS  
PORTOS E HIDROVIAS

A Partir de: 12/06/2023

PUBLICADA, REGISTRADA, CUMpra-SE.  
Cuiabá-MT, 20 de Junho de 2023.  
Luis Alberto Nespolo  
Presidente - AGER

IPEM-MT

## INSTITUTO DE PESOS E MEDIDAS DE MATO GROSSO

BOLETIM DE PESSOAL/IPEM/00059/2023  
21/06/2023

DE:

O(A) Presidente do IPEM/MT no uso de suas atribuições que lhes são conferidas por lei,

Resolve: DEFERIR

Evento: LICENCA PREMIO - GOZO

Processo N.:

Nome: (91240/1) ANTONIO DALTRO NETO  
Cargo/Função: (4068) AGENTE FISCAL METROLOGICO  
Quinquênio de Referência: 22/11/2010 Ate 21/11/2015  
A Partir de: 18/01/2024 Até27/01/2024

Processo N.:

Nome: (91240/1) ANTONIO DALTRO NETO  
Cargo/Função: (4068) AGENTE FISCAL METROLOGICO  
Quinquênio de Referência: 22/11/2010 Ate 21/11/2015  
A Partir de: 08/01/2024 Até17/01/2024

PÚBLICADA, REGISTRADA, CUMpra-SE.

Cuiabá-MT, 20 de Junho de 2023.  
Bento Francisco Gomes Bezerra  
Presidente do IPEM/MT

JUCEMAT

## JUNTA COMERCIAL

PORTARIA/JUCEMAT/00018/2023

DE: 21/06/2023

O(A) Presidente da JUCEMAT no uso de suas atribuições que lhes são conferidas por lei,

Resolve: DESIGNAR

Evento: DESIGNAÇÃO EM SUBSTITUIÇÃO CARGO EM COMISSÃO/ FUNÇÃO

Processo N.:

Nome: (225364/1) ADRIELLY HYANNA DA SILVA COSTA  
A Partir de: 03/07/2023 Até 17/07/2023  
Cargo/Função: (11606) DGA-6 SERVIDOR  
Substituído: (225432/1) NAYANE BEATRIZ TAQUES FARAH  
Un. Adm: (143758) GER DE CADASTRO EMPRESARIAL

Processo N.:

Nome: (255319/1) TAIS DA SILVA VIEIRA  
A Partir de: 13/07/2023 Até 22/07/2023  
Cargo/Função: (11495) DGA-5  
Substituído: (295410/2) REGIANI DE MELLO CAMPOS FERREIRA  
DA COSTA  
Un. Adm: (192317) COORD DE ADMINISTRACAO SISTEMICA

PÚBLICADA, REGISTRADA, CUMpra-SE.

Cuiabá-MT, 20 de Junho de 2023.  
Manoel Lourenço de Amorim Silva  
Presidente da JUCEMAT

**INDEA****INSTITUTO DE DEFESA AGROPECUÁRIA**

BOLETIM DE PESSOAL/INDEAMT/00374/2023 DE:  
21/06/2023

O(A) Presidente do INDEA no uso de suas atribuições que lhes são conferidas por lei,

Resolve: DEFERIR  
Evento: LICENCA PARA TRATAMENTO DE SAUDE

Processo N.:  
Nome: (117155/1) RICARDO ALESSANDRO MARTINS BRITO  
Cargo/Função: (3870) FISCAL EST DEF AGRO E FLORESTAL L9070  
Un. Adm: (148814) UNID LOCAL DE EXECUCAO DE BARRA DO GARCAS  
A Partir de: 23/05/2023 Até26/05/2023

PUBLICADA, REGISTRADA, CUMPRA-SE.

Cuiabá-MT, 20 de Junho de 2023.  
Emanuele Gonçalves de Almeida  
Presidente do INDEA

BOLETIM DE PESSOAL/INDEAMT/00375/2023 DE:  
21/06/2023

O(A) Presidente do INDEA no uso de suas atribuições que lhes são conferidas por lei,

Resolve: RETIFICAR  
Evento: LICENCA PARA TRATAMENTO DE SAUDE

Processo N.:  
Nome: (110463/1) ANDREIA MARIA DE OLEGARIO BEZERRA  
Cargo/Função: (3874) AGENTE FISCAL EST DEF AGRO FLOR I L9070  
Un. Adm: (149772) UNID LOCAL DE EXECUCAO DE CAMPO VERDE  
A Partir de: 26/04/2023 Até12/06/2023

PUBLICADA, REGISTRADA, CUMPRA-SE.

Cuiabá-MT, 20 de Junho de 2023.  
Emanuele Gonçalves de Almeida  
Presidente do INDEA

BOLETIM DE PESSOAL/INDEAMT/00376/2023 DE:  
21/06/2023

O(A) Presidente do INDEA no uso de suas atribuições que lhes são conferidas por lei,

Resolve: DEFERIR  
Evento: LICENCA PARA TRATAMENTO DE SAUDE EM PESSOA DA FAMILIA

Processo N.:  
Nome: (227446/1) FABIO TERUO ARAGUTE  
Cargo/Função: (3870) FISCAL EST DEF AGRO E FLORESTAL L9070  
Un. Adm: (149411) UNID LOCAL DE EXECUCAO DE CURVELANDIA  
A Partir de: 02/02/2023 Até16/02/2023

PUBLICADA, REGISTRADA, CUMPRA-SE.

Cuiabá-MT, 20 de Junho de 2023.  
Emanuele Gonçalves de Almeida  
Presidente do INDEA

BOLETIM DE PESSOAL/INDEAMT/00377/2023 DE:  
21/06/2023

O(A) Presidente do INDEA no uso de suas atribuições que lhes são conferidas por lei,

Resolve: DEFERIR  
Evento: LICENCA PREMIO - GOZO

Processo N.: INDEAMT-REQ-2023/00817  
Nome: (79919/2) AELCO ANTONIO DA SILVA  
Cargo/Função: (3874) AGENTE FISCAL EST DEF AGRO FLOR I L9070  
Quinquênio de Referência: 01/07/2007 Ate 30/06/2012  
A Partir de: 01/12/2023 Até15/12/2023

Processo N.: INDEAMT-REQ-2023/00817  
Nome: (79919/2) AELCO ANTONIO DA SILVA  
Cargo/Função: (3874) AGENTE FISCAL EST DEF AGRO FLOR I L9070  
Quinquênio de Referência: 01/07/2007 Ate 30/06/2012  
A Partir de: 20/09/2023 Até19/10/2023

Processo N.: INDEAMT-REQ-2023/00817  
Nome: (79919/2) AELCO ANTONIO DA SILVA  
Cargo/Função: (3874) AGENTE FISCAL EST DEF AGRO FLOR I L9070  
Quinquênio de Referência: 01/07/2007 Ate 30/06/2012  
A Partir de: 10/08/2023 Até19/08/2023

Processo N.: Escala Portal do Servidor  
Nome: (62311/6) ALAESSIO ALVES DE SOUZA  
Cargo/Função: (3870) FISCAL EST DEF AGRO E FLORESTAL L9070  
Quinquênio de Referência: 09/10/2017 Ate 08/10/2022  
A Partir de: 13/07/2023 Até11/08/2023

Processo N.: Escala Portal do Servidor  
Nome: (110138/1) CLEODINEI PERIPOLLI  
Cargo/Função: (3874) AGENTE FISCAL EST DEF AGRO FLOR I L9070  
Quinquênio de Referência: 19/11/2013 Ate 18/11/2018  
A Partir de: 04/07/2023 Até02/08/2023

Processo N.: Escala Portal do servidor  
Nome: (102950/3) EDVANA LINA DOS SANTOS  
Cargo/Função: (3876) AGENTE FISCAL EST DEF AGRO FLOR II L9070  
Quinquênio de Referência: 08/02/2016 Ate 07/02/2021  
A Partir de: 03/07/2023 Até31/08/2023

Processo N.: Escala Portal do Servidor  
Nome: (217333/2) ELTON CORREA DA SILVA  
Cargo/Função: (3870) FISCAL EST DEF AGRO E FLORESTAL L9070  
Quinquênio de Referência: 17/03/2014 Ate 16/03/2019  
A Partir de: 17/07/2023 Até31/07/2023

Processo N.: INDEAMT-CIN-2023/02643  
Nome: (80164/2) ERNANI MACHADO DE LIMA  
Cargo/Função: (3870) FISCAL EST DEF AGRO E FLORESTAL L9070  
Quinquênio de Referência: 06/09/1999 Ate 05/09/2004  
A Partir de: 07/11/2023 Até21/11/2023

Processo N.: INDEAMT-CIN-2023/02643  
Nome: (80164/2) ERNANI MACHADO DE LIMA  
Cargo/Função: (3870) FISCAL EST DEF AGRO E FLORESTAL L9070  
Quinquênio de Referência: 06/09/1999 Ate 05/09/2004  
A Partir de: 02/08/2023 Até31/08/2023

Processo N.: INDEAMT-CIN-2023/02643  
Nome: (80164/2) ERNANI MACHADO DE LIMA  
Cargo/Função: (3870) FISCAL EST DEF AGRO E FLORESTAL L9070  
Quinquênio de Referência: 06/09/1999 Ate 05/09/2004  
A Partir de: 16/10/2023 Até30/10/2023

Processo N.: INDEAMT-CIN-2023/02730  
 Nome: (110062/1) FABIO CANDIDO DA ROSA  
 Cargo/Função: (3874) AGENTE FISCAL EST DEF AGRO FLOR I L9070  
 Quinquênio de Referência: 01/11/2013 Ate 31/10/2018  
 A Partir de: 12/04/2024 Até26/04/2024

Processo N.: INDEAMT-CIN-2023/02730  
 Nome: (110062/1) FABIO CANDIDO DA ROSA  
 Cargo/Função: (3874) AGENTE FISCAL EST DEF AGRO FLOR I L9070  
 Quinquênio de Referência: 01/11/2013 Ate 31/10/2018  
 A Partir de: 17/07/2024 Até31/07/2024

Processo N.: INDEAMT-CIN-2023/02730  
 Nome: (110062/1) FABIO CANDIDO DA ROSA  
 Cargo/Função: (3874) AGENTE FISCAL EST DEF AGRO FLOR I L9070  
 Quinquênio de Referência: 01/11/2013 Ate 31/10/2018  
 A Partir de: 15/08/2023 Até29/08/2023

Processo N.: Escala Portal do Servidor  
 Nome: (49640/2) HILTON BAHIANSE DA FONSECA FILHO  
 Cargo/Função: (3874) AGENTE FISCAL EST DEF AGRO FLOR I L9070  
 Quinquênio de Referência: 16/10/2015 Ate 15/10/2020  
 A Partir de: 05/07/2023 Até14/07/2023

Processo N.: Escala de férias Portal do servidor  
 Nome: (79841/1) JERONIMO GABRIEL DA SILVA  
 Cargo/Função: (3874) AGENTE FISCAL EST DEF AGRO FLOR I L9070  
 Quinquênio de Referência: 23/10/2015 Ate 22/10/2020  
 A Partir de: 03/07/2023 Até01/08/2023

Processo N.: Escala Portal do Servidor  
 Nome: (109735/1) JERSON LORENT VILLASBOAS  
 Cargo/Função: (3874) AGENTE FISCAL EST DEF AGRO FLOR I L9070  
 Quinquênio de Referência: 07/10/2013 Ate 06/10/2018  
 A Partir de: 24/07/2023 Até22/08/2023

Processo N.: INDEAMT-REQ-2023/00853  
 Nome: (227245/1) JOSIANE APARECIDA GONCALINA DA SILVA  
 Cargo/Função: (3870) FISCAL EST DEF AGRO E FLORESTAL L9070  
 Quinquênio de Referência: 11/02/2011 Ate 10/02/2016  
 A Partir de: 02/01/2024 Até11/01/2024

Processo N.: INDEAMT-REQ-2023/00853  
 Nome: (227245/1) JOSIANE APARECIDA GONCALINA DA SILVA  
 Cargo/Função: (3870) FISCAL EST DEF AGRO E FLORESTAL L9070  
 Quinquênio de Referência: 11/02/2011 Ate 10/02/2016  
 A Partir de: 21/06/2023 Até30/06/2023

Processo N.: INDEAMT-REQ-2023/00843  
 Nome: (212288/6) KARLA VERUSCA BENICIO PEREIRA  
 Cargo/Função: (3876) AGENTE FISCAL EST DEF AGRO FLOR II L9070  
 Quinquênio de Referência: 20/01/2011 Ate 19/01/2016  
 A Partir de: 03/07/2023 Até01/08/2023

Processo N.: INDEAMT-CIN-2023/02632  
 Nome: (220159/2) MANFRED ZINGLER  
 Cargo/Função: (3874) AGENTE FISCAL EST DEF AGRO FLOR I L9070  
 Quinquênio de Referência: 03/09/2017 Ate 02/09/2022  
 A Partir de: 19/06/2023 Até28/06/2023

Processo N.: INDEAMT-CIN-2023/02632  
 Nome: (220159/2) MANFRED ZINGLER  
 Cargo/Função: (3874) AGENTE FISCAL EST DEF AGRO FLOR I L9070  
 Quinquênio de Referência: 03/09/2017 Ate 02/09/2022  
 A Partir de: 29/06/2023 Até08/07/2023

Processo N.: INDEAMT-CIN-2023/02718  
 Nome: (100008/4) MARCELO LUIS BARROS  
 Cargo/Função: (3870) FISCAL EST DEF AGRO E FLORESTAL L9070  
 Quinquênio de Referência: 01/10/2014 Ate 30/09/2019  
 A Partir de: 28/06/2023 Até07/07/2023

Processo N.: Escala Portal do Servidor  
 Nome: (79904/1) MARCIO ROGERIO DREHER  
 Cargo/Função: (3876) AGENTE FISCAL EST DEF AGRO FLOR II L9070  
 Quinquênio de Referência: 04/09/2015 Ate 03/09/2020  
 A Partir de: 13/07/2023 Até27/07/2023

Processo N.: Conforme Escala Portal do servidor  
 Nome: (50265/3) MARCOS AURELIO ROSA DE CASTRO  
 Cargo/Função: (3870) FISCAL EST DEF AGRO E FLORESTAL L9070  
 Quinquênio de Referência: 23/10/2015 Ate 22/10/2020  
 A Partir de: 03/07/2023 Até01/08/2023

Processo N.: Escala Portal do servidor  
 Nome: (79542/1) ODIR DE SOUZA FRANCA  
 Cargo/Função: (3876) AGENTE FISCAL EST DEF AGRO FLOR II L9070  
 Quinquênio de Referência: 20/10/2015 Ate 19/10/2020  
 A Partir de: 04/07/2023 Até18/07/2023

Processo N.: Escala Portal do servidor  
 Nome: (44839/20) RICARDO SESSEL  
 Cargo/Função: (3876) AGENTE FISCAL EST DEF AGRO FLOR II L9070  
 Quinquênio de Referência: 27/01/2014 Ate 26/01/2019  
 A Partir de: 03/07/2023 Até01/08/2023

Processo N.: escala Portal do servidor  
 Nome: (41265/5) SANDRA APARECIDA PRATA PALERMO  
 Cargo/Função: (3876) AGENTE FISCAL EST DEF AGRO FLOR II L9070  
 Quinquênio de Referência: 09/03/2012 Ate 08/03/2017  
 A Partir de: 03/07/2023 Até01/08/2023

Processo N.: Escala Portal do servidor  
 Nome: (249463/1) TIAGO MASSIRER REZER  
 Cargo/Função: (3876) AGENTE FISCAL EST DEF AGRO FLOR II L9070  
 Quinquênio de Referência: 09/07/2013 Ate 08/07/2018  
 A Partir de: 03/07/2023 Até30/09/2023

Processo N.: Escala Portal do Servidor  
 Nome: (141405/3) VANESSA DINIZ GUIMARAES  
 Cargo/Função: (3876) AGENTE FISCAL EST DEF AGRO FLOR II L9070  
 Quinquênio de Referência: 01/08/2014 Ate 31/07/2019  
 A Partir de: 24/07/2023 Até07/08/2023

PUBLICADA, REGISTRADA, CUMpra-SE.

Cuiabá-MT, 20 de Junho de 2023.  
 Emanuele Gonçalves de Almeida  
 Presidente do INDEA

BOLETIM DE PESSOAL/INDEAMT/00378/2023 DE:  
 21/06/2023

O(A) Presidente do INDEA no uso de suas atribuições que lhes são conferidas por lei,

Resolve: RETIFICAR  
 Evento: LICENCA PREMIO - GOZO

Processo N.: INDEAMT-CIN-2023/02546  
 Nome: (109820/1) DENIS FLAVIO CORREA  
 Cargo/Função: (3874) AGENTE FISCAL EST DEF AGRO FLOR I L9070  
 Quinquênio de Referência: 15/10/2013 Ate 14/10/2018  
 A Partir de: 01/08/2024 Até30/08/2024

PUBLICADA, REGISTRADA, CUMpra-SE.

Cuiabá-MT, 20 de Junho de 2023.  
 Emanuele Gonçalves de Almeida  
 Presidente do INDEA



BOLETIM DE PESSOAL/INDEAMT/00379/2023  
21/06/2023

DE:

O(A) Presidente do INDEA no uso de suas atribuições que lhes são conferidas por lei,

Resolve: DEFERIR

Evento: GOZO LICENÇA-PREMIO, JORNADA 50%

Processo N.: Escala Portal do servidor

Nome: (80235/2) SIMONE REGINA LUSTOSA

Cargo/Função: (3876) AGENTE FISCAL EST DEF AGRO FLOR II L9070

Quinqüênio de Referência: 15/12/2008 Ate 14/12/2013

A Partir de: 06/07/2023 Ate 03/09/23

PUBLICADA, REGISTRADA, CUMPRA-SE.

Cuiabá-MT, 20 de Junho de 2023.

Emanuele Gonçalves de Almeida

Presidente do INDEA

BOLETIM DE PESSOAL/INDEAMT/00380/2023  
21/06/2023

DE:

O(A) Presidente do INDEA no uso de suas atribuições que lhes são conferidas por lei,

Resolve: CONCEDER

Evento: LICENÇA PREMIO - CONCESSÃO

Processo N.: INDEAMT-PRO-2023/11588

Nome: (80049/2) PEDRO MONTEIRO SOBRAL

Quinqüênio: 15/06/2018 Até 14/06/2023

Qtde Dias: 90

PUBLICADA, REGISTRADA, CUMPRA-SE.

Cuiabá-MT, 20 de Junho de 2023.

Emanuele Gonçalves de Almeida

Presidente do INDEA

**DETRAN****DEPARTAMENTO ESTADUAL DE TRÂNSITO**

BOLETIM DE PESSOAL/DETRAN/00322/2023  
21/06/2023

DE:

O(A) Presidente do DETRAN no uso de suas atribuições que lhes são conferidas por lei,

Resolve: DEFERIR

Evento: LICENÇA PARA TRATAMENTO DE SAUDE

Processo N.:

Nome: (119023/5) GREICE CARLA DE OLIVEIRA LIMA

Cargo/Função: (5430) AGENTE DO SERVICO DE TRANSITO LC 505/13

Un. Adm: (183920) COORD DE APOIO LOGISTICO

A Partir de: 22/05/2023 Até20/06/2023

Processo N.:

Nome: (256546/1) HEWERTON SOUSA RIBEIRO

Cargo/Função: (5430) AGENTE DO SERVICO DE TRANSITO LC 505/13

Un. Adm: (103322) 3 BARRA DO GARCAS

A Partir de: 19/04/2023 Até28/04/2023

PUBLICADA, REGISTRADA, CUMPRA-SE.

Cuiabá-MT, 20 de Junho de 2023.

Gustavo Reis Lobo de Vasconcelos

Presidente do DETRAN

BOLETIM DE PESSOAL/DETRAN/00323/2023  
21/06/2023

DE:

O(A) Presidente do DETRAN no uso de suas atribuições que lhes são conferidas por lei,

Resolve: DEFERIR

Evento: LICENÇA A GESTANTE

Processo N.:

Nome: (225582/1) QUILSEN BRAGA DE MOURA

Cargo/Função: (5430) AGENTE DO SERVICO DE TRANSITO LC 505/13

Un. Adm: (103306) 2 RONDONOPOLIS

A Partir de: 06/05/2023 Até01/11/2023

PUBLICADA, REGISTRADA, CUMPRA-SE.

Cuiabá-MT, 20 de Junho de 2023.

Gustavo Reis Lobo de Vasconcelos

Presidente do DETRAN

**Imprensa Oficial**

**Governo de  
Mato  
Grosso**



## LICITAÇÃO

## SECRETARIAS

## SEPLAG

## SECRETARIA DE ESTADO DE PLANEJAMENTO E GESTÃO

**Termo de Descredenciamento**  
**Edital Credenciamento nº001/2023/SEPLAG/SINFRA**

O Secretário de Estado de Planejamento e Gestão, no uso de suas atribuições, HOMOLOGA a decisão do pedido de descredenciamento efetuado pela licitante EXPECTA SERVIÇOS DE ENGENHARIA LTDA para a região VI, categoria baixa e média complexidade, proferida nos autos do Processo Administrativo.ºSEPLAG-PRO-2022/02002, Edital de Credenciamento nº 001/2023/SEPLAG/SINFRA o qual tem por objeto o CREDENCIAMENTO de pessoas jurídicas para execução de serviços de reforma e intervenções legais (ampliação), por meio de obras e serviços comuns de engenharia, em imóveis públicos dos Órgãos e Entidades do Poder Executivo do Estado de Mato Grosso, conforme condições e exigências estabelecidas neste Edital e seus anexos, conforme a seguir:

| DESCREDENCIAMENTO |   |
|-------------------|---|
| EMPRESA           | EXPECTA SERVIÇOS DE ENGENHARIA LTDA<br>(CNPJ: 19.985.034/0001-00) |
| REGIÃO            | VI  |
| COMPLEXIDADE      | BAIXA E MÉDIA   |

Cuiabá, 02 de junho de 2023.

(original assinado nos autos)

**BÁSILIO BEZERRA GUIMARÃES DOS SANTOS**  
SECRETÁRIO DE ESTADO DE PLANEJAMENTO E GESTÃO

Em conformidade:

(original assinado nos autos)

**KATIENE CETSUMI MIYAKAWA PINHEIRO**  
SECRETÁRIA ADJUNTA DE AQUISIÇÕES  
GOVERNAMENTAIS

## SEMA

## SECRETARIA DE ESTADO DE MEIO AMBIENTE

**AVISO DE RESULTADO - CLASSIFICAÇÃO**  
**CONCORRÊNCIA Nº 003/2023**  
**PROCESSO SIAG nº 0465789/2021 - SEMA-PRO-2022/00145**

A Secretaria de Estado de Meio Ambiente, por meio da Comissão Especial de Licitação para Obras e Serviços de Engenharia, torna público, após a análise das planilhas orçamentárias, conforme parecer técnico disponível no SIAG e site da SEMA, o **RESULTADO DA CLASSIFICAÇÃO** para a **CONCORRÊNCIA nº 003/2023/SEMA**, que tem como objeto a **Contratação de Empresa Especializada em serviços na área de Arquitetura/Engenharia, para Execução de Obras referentes ao projeto Mato Grosso Sustentável/ Fundo Amazônia - Diretorias de Unidades Desconcentradas da SEMA/MT nos municípios de Confresa e Tangará da Serra, sendo 273,48m² de área construída cada obra, cujas sessões presenciais foram realizadas nos dias 15/05/2023 e 16/05/2023:**

**Lote 01: Confresa**

| EMPRESAS                               | CNPJ               | RESULTADO CLASSIFICAÇÃO | VALOR            |
|--|--------------------|-------------------------|------------------|
| MEDEIROS Engenharia e Construções Ltda | 27.406.174/0001-05 | CLASSIFICADA            | R\$ 2.147.457,41 |

|  |                    |                  |                  |
|--|--------------------|------------------|------------------|
| CASTELO Empreendimentos Imobiliários Ltda ME | 20.525.962/0001-71 | DESCCLASSIFICADA | R\$ 1.982.172,45 |
| LRMF Construções e Serviços Ltda             | 10.726.912/0001-07 | DESCCLASSIFICADA | R\$ 1.787.075,45 |
| M A Construções Eireli                       | 35.991.738/0001-42 | DESCCLASSIFICADA | R\$ 2.155.141,79 |

**Lote 02: Tangará da Serra**

| EMPRESAS                               | CNPJ               | RESULTADO CLASSIFICAÇÃO | VALOR            |
|--|--------------------|-------------------------|------------------|
| ORGPLAN Engenharia Ltda                | 04.909.866/0001-70 | CLASSIFICADA            | R\$ 1.627.618,95 |
| MEDEIROS Engenharia e Construções Ltda | 27.406.174/0001-05 | CLASSIFICADA            | R\$ 1.737.226,32 |
| LRMF Construções e Serviços Ltda       | 10.726.912/0001-07 | DESCCLASSIFICADA        | R\$ 1.431.538,64 |

Será concedido o prazo de 5 (cinco) dias úteis para interposição de recursos, contados da publicação deste aviso.

Cuiabá/MT, 20 de junho de 2023.

**Regane M. Tenroller**Presidente da Comissão Especial de Licitação  
Portaria Conjunta SEMA/SINFRA nº 003/2019, de 30/05/2019

## SINFRA

## SECRETARIA DE ESTADO DE INFRAESTRUTURA E LOGÍSTICA

**AVISO DE ABERTURA****PREGÃO ELETRÔNICO Nº 08/2023/SINFRA**  
**Processo Administrativo SINFRA-PRO-2023/03474**

A Secretaria de Estado de Infraestrutura e Logística vem a público informar a abertura do Pregão Eletrônico nº **08/2023/SINFRA**, cujo objeto é a contratação de pessoa jurídica especializada no fornecimento de Equipamentos de Proteção Individual - EPI, para atender as demandas da Secretaria de Estado de Infraestrutura e Logística.

**LANÇAMENTO E ENVIO DA(S) PROPOSTA(S) E DOCUMENTOS DE HABILITAÇÃO NO SIAG:** de 22/06/2023 a 30/06/2023, período integral, e no dia 03/07/2023 até às 07h45min - horário de Cuiabá-MT (08h45min - Horário de Brasília/DF).

**ABERTURA DAS PROPOSTAS:** 03/07/2023 às 08h00min - horário de Cuiabá-MT (09h00min - Horário de Brasília/DF), através do site: <http://seplag.mt.gov.br/> - Link: <https://aquisicoes.seplag.mt.gov.br/>

**EDITAL E ADENDOS** disponíveis para consulta no site da Secretaria de Estado de Infraestrutura e Logística - SINFRA: <http://www.sinfra.mt.gov.br/licitacoes-editais> e Portal Aquisições MT: [www.seplag.mt.gov.br](http://www.seplag.mt.gov.br) - (Link: <https://aquisicoes.seplag.mt.gov.br/>)

DÚVIDAS pelo Sistema SIAG - tel. 65-3313-0806.

Cuiabá, 20 de junho de 2023.

**MARCELO DE OLIVEIRA E SILVA**  
Secretário de Estado de Infraestrutura e Logística

## SEDUC

## SECRETARIA DE ESTADO DE EDUCAÇÃO

EXTRATO DO 5º TERMO ADITIVO DE PRORROGAÇÃO DE VIGÊNCIA  
- CONTRATO Nº 066/2022/SEDUC

**ORIGEM:** PREGÃO ELETRÔNICO Nº 041/2021/SEDUC - UTILIZAÇÃO A ATA DE REGISTRO DE PREÇOS Nº 002/2022/SEDUC

**PROCESSO SIGADOC** - SEDUC-PRO-2022/33305

**Contratante:** SECRETARIA DE ESTADO DE EDUCAÇÃO DE MATO GROSSO

**Contratada:** CONSTRUTORA SOBERANA EIRELLI - EPP. (CNPJ Nº 33.075.863/0001-87)

**Finalidade:** Fica prorrogada a vigência do Contrato em questão pelo prazo de 12(doze) meses, contados a partir de 20/05/2023 à 19/05/2024.

**Fundamento Legal:** Inciso II da lei nº 8666/1993 e com respaldo na CLÁUSULA TERCEIRA - DA VIGÊNCIA do contrato em face.

**Objeto:** O presente Contrato tem por objeto a "Contratação de empresa capacitada, que sob demanda, prestará serviços comuns de engenharia com fornecimento de peças, equipamentos, materiais e mão de obra, para atender, para atender EE Tancredo Neves, situada à rua Fabiana Alves da Silva Lima, Quadra 26, nº 02, Setor Sul, Nova Nazaré/MT"

**Valor do Contrato:** R\$ 231.626,42 (duzentos e trinta e um mil, seiscentos e vinte e seis reais e quarenta e dois centavos)

Cuiabá/MT, 11 de maio de 2023.

ALAN RESENDE PORTO  
SECRETÁRIO DE ESTADO DE EDUCAÇÃO

## ADMINISTRAÇÃO INDIRETA

## UNEMAT

## UNIVERSIDADE DO ESTADO DE MATO GROSSO

GOVERNO DO ESTADO DE MATO GROSSO  
SECRETARIA DE ESTADO DE CIÊNCIA, TECNOLOGIA E INOVAÇÃO  
UNIVERSIDADE DO ESTADO DE MATO GROSSO  
TERMO DE ADJUDICAÇÃO E HOMOLOGAÇÃO

Concorrência Pública nº 002/2023 - UNEMAT

Presidente da Comissão Permanente de Licitação: Samuel Longo

Portaria: Nº. 0185/2023 - UNEMAT

Processo: Nº. UNEMAT-PRO-2022/00471

Nos termos do Processo Licitatório **Concorrência Pública nº 002/2023 - UNEMAT**, Comissão Permanente de Licitação da UNEMAT, **HOMOLOGO** o resultado final da referida **Concorrência Pública** e **ADJUDICO** em favor da empresa **ANA CAROLINA TAUFMAN DA SILVA**, CNPJ 50.244.472/0001-68, com o valor global da Proposta ao pagamento mensal de **R\$ 1.090,00 (um mil e noventa reais) correspondendo ao valor anual de R\$ 13.080,00 (treze mil e oitenta reais)** pelo período de 12 (doze) meses, observado a regra de isenção constante no edital, cujo objeto é **Concessão de uso de bem público, para exploração de lanchonete e restaurante, com área correspondente de aproximadamente 106,72 m² (cento e seis, vírgula setenta e dois metros quadrados) no Campus Universitário de Nova Xavantina, no município de Nova Xavantina/MT.** Processo: UNEMAT-PRO-2022/00471.

Cáceres/MT, 20 de junho de 2023.

Prof. Dr. Alexandre Gonçalves Porto  
Reitor em Substituição da UNEMAT



- **Eu prometo  
que vou mudar,  
ele me disse.**

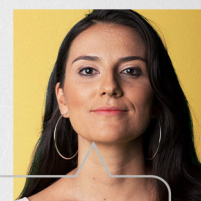

- **Eu espero que sim.  
Só não esperei  
para descobrir.**

*Se você passa por isso  
ou conhece alguém que  
passa, não se cale.  
Precisamos conversar  
sobre violência doméstica  
e como superá-la.*

**NÃO  
CALE.  
FALE.**



*Violência contra a mulher é crime.  
Denuncie. Ligue **180***

# PROCURADORIA GERAL DO ESTADO

## EXTRATO DE TERMO DE CONTRATO Nº 010/2023/PGEMT

**CONTRATANTE:** PROCURADORIA GERAL DO ESTADO - PGE/MT.  
**CONTRATADA:** APPA SERVIÇOS TEMPORARIOS E EFETIVOS LTDA. CNPJ nº 05.969.071/0001-10.  
**OBJETO:** CONTRATAÇÃO DE EMPRESA ESPECIALIZADA PARA A PRESTAÇÃO DE SERVIÇOS CONTINUADOS E EXCLUSIVO DE MÃO DE OBRA DE COPERAGEM E GARÇOM, PARA ATENDER A PROCURADORIA GERAL DO ESTADO DE MATO GROSSO, CONFORME CONDIÇÕES, QUANTIDADES E EXIGÊNCIAS ESTABELECIDAS NO TERMO DE REFERÊNCIA.  
**VALOR GLOBAL:** R\$ 247.216,40 (duzentos e quarenta e sete mil e duzentos e dezesseis reais e quarenta centavos).  
**VIGENCIA:** POR 12(doze) meses a contra de 14/06/2023.  
**PROCESSO:** PGE-PRO-2023/06304.  
**ASSINAM:** pela **CONTRATANTE:** Subprocurador Geral da Subprocuradoria Geral de Administração Sistemática e Ordenador de Despesa da PGE/MT: ALEXANDRE APOLONIO CALLEJAS e pela **CONTRATADA:** EDUARDO DUARTE NETO.

## TERMO DE RATIFICAÇÃO DE INEXIGIBILIDADE DE LICITAÇÃO

**PROCESSO:** PGE-PRO-2023/09026  
**OBJETO:** Contratação de serviço especializado para a realização do evento XXXVI Congresso Brasileiro de Direito Tributário de São Paulo, para atender as demandas da Subprocuradoria Geral de Fiscal da PGE-MT.,  
**FORNECEDOR:** Instituto Geraldo Ataliba IDEPE, CNPJ nº 47.164.462/0001-08.  
**VALOR TOTAL:** R\$ 1.620,00 (mil seiscentos e vinte reais).

**FUNDAMENTO:** Artigo 74, III, alínea f, da Lei nº 14.133/2021.  
**RATIFICO** nos termos do artigo 72, inciso VIII e Parágrafo Único, da Lei nº 14.133/2021 e o artigo 148 do Decreto 1.525/22, a presente **INEXIGIBILIDADE DE LICITAÇÃO** em conformidade com o Termo de Referência nº 021/2023/PGE e Parecer Referencial 2851/CPPE/2023.

Cuiabá, 15 de junho de 2023.

**Soraya Mota Queiroz Salvador**

Diretora Geral e Ordenadora de Despesa do FUNJUS-PGE/MT

## EXTRATO DO 2º TERMO ADITIVO AO CONTRATO Nº 007/2021/PGE

**CONTRATANTE:** PROCURADORIA GERAL DO ESTADO - PGE/MT.  
**CONTRATADA:** Empresa Mato-grossense de Tecnologia da Informação - MTI  
**OBJETO DO CONTRATO:** PRESTAÇÃO DE SERVIÇOS CORPORATIVOS DE TECNOLOGIA DA INFORMAÇÃO E COMUNICAÇÃO.  
**OBJETO DO ADITIVO:** PRORROGAÇÃO DE VIGENCIA E REAJUSTE POR ÍNDICE DE CUSTO DA TECNOLOGIA DA INFORMAÇÃO (ICTI) E SUPRESSÃO.  
**VALOR ANUAL:** Passará para R\$ 2.292.104,76 (dois milhões e duzentos e noventa e dois mil e cento e quatro reais e setenta e seis centavos)  
**PROCESSO Nº:** PGE-PRO-2023/00232  
**ASSINA:** PELA **CONTRATANTE:** Subprocurador Geral Administração Sistemática e Ordenador de Despesa ALEXANDRE APOLONIO CALLEJAS e pela **CONTRATADA** Diretor Presidente em Exercício CLEBERSON ANTÔNIO SÁVIO GOMES.

# DEFENSORIA PÚBLICA

## EXTRATO DO CONTRATO Nº 078/2023-DP/MT

**Contratante:** DEFENSORIA PÚBLICA DO ESTADO DE MATO GROSSO.  
**Contratada:** EMPRESA MATO-GROSSENSE DE TECNOLOGIA DA INFORMAÇÃO  
**Objeto:** Aquisição de serviço de acesso a INFOVIA (Serviço exclusivo do MTI) e Internet para atender as necessidades da Defensoria Pública do Estado de Mato Grosso.  
**Da Vigência:** 12 (doze) meses, contados de sua assinatura.  
**Fundamento Legal:** Processo nº 20138/2023, Parecer Jurídico 194.2023 e 211.2023, decorrente da dispensa de licitação n. 009/2023, resolvem celebrar o presente Contrato, que será regido pela Lei Federal nº 14.133/2021, Decreto Estadual nº 1.525/2022, Lei Estadual nº 11.123/2020 e todas alterações posteriores  
**Data de Assinatura:** 19/06/2023  
**Assinam:** ROGÉRIO BORGES DE FREITAS - Primeiro Subdefensor Público Geral, ROBERTO DE SOUZA DIAS - Rep. Legal, CLEBERSON ANTÔNIO SÁVIO GOMES.  
**Informações Adicionais:** [https://www.gp.srv.br/transparencia\\_dpemt/servlet/home\\_contratos?1](https://www.gp.srv.br/transparencia_dpemt/servlet/home_contratos?1)  
**Portaria de Fiscalização nº 772/2023/SDPG**

|                   | Servidor(a)                     | Matrícula |
|-------------------|---------------------------------|-----------|
| Fiscal Titular    | TIAGO PALUDO                    | 100825    |
| Fiscal Substituto | FELIPE DOUGLAS MACHADO DA CUNHA | 100759    |

**Data:** 19/06/2023

**Assina:** ROGÉRIO BORGES DE FREITAS - Primeiro Subdefensor Público Geral

## EXTRATO DO CONTRATO Nº 077/2023-DP/MT

**Contratante:** DEFENSORIA PÚBLICA DO ESTADO DE MATO GROSSO.  
**Contratada:** EMPRESA MATO-GROSSENSE DE TECNOLOGIA DA INFORMAÇÃO  
**Objeto:** Aquisição de serviço de acesso a INFOVIA (Serviço exclusivo do MTI) e Internet para atender as necessidades da Defensoria Pública do Estado de Mato Grosso (Núcleos localizados na Avenida do CPA, Cuiabá/MT - Top Tower e American Business)  
**Da Vigência:** 12 (doze) meses, contados de sua assinatura.  
**Fundamento Legal:** Processo nº 21302/2023, Pareceres Jurídicos 174/2023 e 207/2023, decorrente da Dispensa de Licitação Nº 008/2023, resolvem celebrar o presente Contrato, que será regido pela Lei Federal nº 14.133/2021, Decreto Estadual nº 1.525/2022, Lei Estadual nº 11.123/2020 e todas alterações posteriores  
**Data de Assinatura:** 19/06/2023  
**Assinam:** ROGÉRIO BORGES DE FREITAS - Primeiro Subdefensor Público Geral, ROBERTO DE SOUZA DIAS - Rep. Legal, CLEBERSON ANTÔNIO SÁVIO GOMES.  
**Informações Adicionais:** [https://www.gp.srv.br/transparencia\\_dpemt/servlet/home\\_contratos?1](https://www.gp.srv.br/transparencia_dpemt/servlet/home_contratos?1)  
**Portaria de Fiscalização nº 771/2023/SDPG**

|                   | Servidor(a)                     | Matrícula |
|-------------------|---------------------------------|-----------|
| Fiscal Titular    | TIAGO PALUDO                    | 100825    |
| Fiscal Substituto | FELIPE DOUGLAS MACHADO DA CUNHA | 100759    |

**Data:** 19/06/2023

**Assina:** ROGÉRIO BORGES DE FREITAS - Primeiro Subdefensor Público Geral

## PORTARIA Nº 773/2023/DPG

**A DEFENSORA PÚBLICA-GERAL DO ESTADO DE MATO GROSSO**, no uso de suas atribuições legais e institucionais, conferidas pelo art. 11, incisos I, III e IX da Lei nº 146, de 29 de dezembro de 2003;

**CONSIDERANDO** a Constituição Federal de 1988, que assegura a proteção integral e prioritária dos direitos da criança e do adolescente, garantindo-lhes condições de vida digna, saúde, educação, cultura, lazer, convivência familiar e comunitária, entre outros direitos fundamentais;

**CONSIDERANDO** o Estatuto da Criança e do Adolescente (Lei nº 8.609/1990), que estabelece diretrizes e princípios para a proteção integral da infância e juventude, e prevê a necessidade de articulação e integração dos órgãos e entidades envolvidos na promoção e defesa dos direitos da criança e do adolescente;

**CONSIDERANDO** a relevância da atuação da Defensoria Pública na defesa dos direitos e interesses da Criança e do Adolescente;

**CONSIDERANDO** a necessidade de instituir um Comitê da Criança e do Adolescente de Tangará da Serra/MT, composta por membros capacitados e comprometidos com a causa;

**CONSIDERANDO** a decisão exarada no procedimento Nº 24142//2023.

**RESOLVE**

**Art. 1º - DESIGNAR** para comporem o Comitê da Criança e do Adolescente de Tangará da Serra/MT, os seguintes Defensores Públicos:

| Condição | Representantes                         |
|----------|--|
| Titular  | Daniel Rodrigo de Souza Pinto          |
| Suplente | Jorge Alexandre Felipe Viana Munduruca |

**Art. 2º** - Esta Portaria entra em vigor na data de sua publicação, revogando as disposições contrárias.

Cuiabá/MT, 20 de junho de 2023.

**MARIA LUZIANE RIBEIRO DE CASTRO**

Defensora Pública-Geral do Estado de Mato Grosso

## PORTARIA Nº 774/2023/SDPG

**A SEGUNDA SUBDEFENSORA PÚBLICA-GERAL DO ESTADO DE MATO GROSSO**, no uso de suas atribuições legais e institucionais, conferidas pelo art. 14 - Seção I - A da Lei 146/2003 com redação modificada pela Lei Complementar 608/2018;

**CONSIDERANDO** a decisão proferida no procedimento nº 25434/2023;

**RESOLVE:**

**Art. 1º DESIGNAR** a Servidora Pública **BRUNA LAÍS EVANGELISTA DA SILVA RIBEIRO** para participação no Mutirão Social, no dia **21 de junho de 2023**, no município de **Cuiabá/MT** (Comunidade Terapêutica Tenda de Abraão).

**Art. 2º** Esta Portaria entra em vigor na data de sua publicação, revogando disposições contrárias.

Cuiabá/MT, 20 de junho de 2023.

**MARIA CECÍLIA ALVES DA CUNHA**

Segunda Subdefensora Pública-Geral do Estado de Mato Grosso

## PORTARIA Nº 775/2023/SDPG

**A SEGUNDA SUBDEFENSORA PÚBLICA-GERAL DO ESTADO DE MATO GROSSO**, no uso de suas atribuições legais e institucionais, conferidas pelo art. 14 - Seção I - A da Lei 146/2003 com redação modificada pela Lei Complementar 608/2018;

**CONSIDERANDO** a decisão proferida no procedimento nº 25659/2023;

**RESOLVE:**

**Art. 1º ALTERAR** a Escala de Plantão dos Defensores Públicos, Defensoras Públicas e Assessores Jurídicos da microrregião de Juara, Juína, Tabaporã e Brasnorte, conforme relacionado abaixo

| PERÍODO                 | RESPONSÁVEL   |
|-------------------------|---|
| 23/06/2023 a 30/06/2023 | Dr.(a): Marcelo Fernandes de Nardi<br>Assessor(a) Jurídico(a): Sandro da Rocha Eto                |
| 30/06/2023 a 07/07/2023 | Dr.(a): Carolina Henrica Borin Giordano Zandonai<br>Assessor(a) Jurídico(a): Eloar Danúbia Maceda |

**Art. 2º** Esta Portaria entra em vigor na data de sua publicação, revogando as disposições contrárias.

Cuiabá/MT, 20 de junho de 2023.

**MARIA CECÍLIA ALVES DA CUNHA**

Segunda Subdefensora Pública-Geral do Estado de Mato Grosso

## PORTARIA Nº 776/2023/SDPG

**A SEGUNDA SUBDEFENSORA PÚBLICA-GERAL DO ESTADO DE MATO GROSSO**, no uso de suas atribuições legais e institucionais, conferidas pelo art. 14 - Seção I - A da Lei 146/2003 com redação modificada pela Lei Complementar 608/2018;

**CONSIDERANDO** a decisão proferida no procedimento nº 25349/2023;

**RESOLVE:**

**Art. 1º REVOGAR** a Portaria nº 704/2023/SDPG que autorizou o afastamento do Defensor Público **JORGE ALEXANDRE FELIPE VIANA MUNDURUCA** de sua comarca no dia 16/06/2023.

**Art. 2º** A presente Portaria entra em vigor na data de sua publicação, revogando as disposições contrárias.

Cuiabá/MT, 20 de junho de 2023.

**MARIA CECÍLIA ALVES DA CUNHA**

Segunda Subdefensora Pública-Geral do Estado de Mato Grosso

## PORTARIA Nº 777/2023/SDPG

**A SEGUNDA SUBDEFENSORA PÚBLICA-GERAL DO ESTADO DE MATO GROSSO**, no uso de suas atribuições legais e institucionais, conferidas pelo art. 14 - Seção I - A da Lei 146/2003 com redação modificada pela Lei Complementar 608/2018;

**CONSIDERANDO** a decisão proferida no procedimento nº 25292/2023;

**RESOLVE:**

**Art. 1º DESIGNAR** o Servidor Público **WAGNER GOMES DOS SANTOS**, em viagem institucional para o município de **Alto Taquari** no período de **12 a 17/06/2023** e nos municípios de **Vera e Feliz Natal** no período de **26/06 a 01/07/2023**.

**Art. 2º** Esta Portaria entra em vigor na data de sua publicação, revogando disposições contrárias.

Cuiabá/MT, 20 de junho de 2023.

**MARIA CECÍLIA ALVES DA CUNHA**

Segunda Subdefensora Pública-Geral do Estado de Mato Grosso

## PORTARIA Nº 778/2023/SDPG

A SEGUNDA SUBDEFENSORA PÚBLICA-GERAL DO ESTADO DE MATO GROSSO, no uso de suas atribuições legais e institucionais, conferidas pelo art. 14 - Seção I - A da Lei 146/2003 com redação modificada pela Lei Complementar 608/2018;

CONSIDERANDO a decisão proferida no procedimento nº 25288/2023;

## RESOLVE:

Art. 1º DESIGNAR o Servidor Público JUMAR ALVES SENABIO, em viagem institucional para o município de Alto Taquari no período de 12 a 17/06/2023 e nos municípios de Vera e Feliz Natal no período de 26/06 a 01/07/2023.

Art. 2º Esta Portaria entra em vigor na data de sua publicação, revogando disposições contrárias.

Cuiabá/MT, 20 de junho de 2023.

MARIA CECÍLIA ALVES DA CUNHA  
Segunda Subdefensora Pública-Geral do Estado de Mato Grosso

## PORTARIA Nº 779/2023/SDPG

A SEGUNDA SUBDEFENSORA PÚBLICA-GERAL DO ESTADO DE MATO GROSSO, no uso de suas atribuições legais e institucionais, conferidas pelo art. 14 - Seção I - A da Lei 146/2003 com redação modificada pela Lei Complementar 608/2018;

CONSIDERANDO a decisão proferida no procedimento nº 23430/2023;

## RESOLVE:

Art. 1º DESIGNAR os Defensores Públicos e Assessora Jurídica para participação na Reunião Itinerante do Conselho Estadual de Direitos Humanos, que será realizada no município de Sinop/MT, conforme relacionado abaixo:

| DATA            | PERÍODO               | DESIGNADO(a/s)  |
|-----------------|-----------------------|---|
| 20/06/2023      | Matutino              | Luciana Barbosa Garcia<br>(Defensora Pública)   |
|                 | Vespertino            | Glauber da Silva<br>(Defensor Público)  |
| 21/06/2023      | Matutino              | Alessandra Maria Ezaqui e Lidiany Thabda de Oliveira Marques<br>(Defensoras Públicas) |
|                 | Vespertino            | Lidiany Thabda de Oliveira Marques<br>(Defensora Pública)                             |
| 22/06/2023      | Matutino              | Grazielle Cristina Tobias de Miranda<br>(Defensora Pública)                           |
|                 | Vespertino            | Leandro Jesus Pizarro Torrano<br>(Defensor Público)                                   |
| 20 a 22/06/2023 | Matutino e Vespertino | Loyuá Ribeiro Fernandes Moreira da Costa<br>(Assessora Jurídica)                      |

Art. 2º Esta Portaria entra em vigor na data de sua publicação, revogando disposições contrárias.

Cuiabá/MT, 20 de junho de 2023.

MARIA CECÍLIA ALVES DA CUNHA  
Segunda Subdefensora Pública-Geral do Estado de Mato Grosso

## PORTARIA Nº 780/2023/SDPG

A SEGUNDA SUBDEFENSORA PÚBLICA-GERAL DO ESTADO DE MATO GROSSO, no uso de suas atribuições legais e institucionais, conferidas pelo art. 14 - Seção I - A da Lei 146/2003 com redação modificada pela Lei Complementar 608/2018.

CONSIDERANDO a decisão proferida no procedimento nº 25305/2023;

## RESOLVE:

Art. 1º SUSPENDER o expediente no Núcleo de São José dos Quatro Marcos, no dia 16 de junho de 2023, em razão das comemorações do aniversário do município, conforme o Decreto Municipal nº 008/2023.

Art. 2º A presente portaria entra em vigor na data de sua publicação.

Cuiabá/MT, 20 de junho de 2023.

MARIA CECÍLIA ALVES DA CUNHA  
Segunda Subdefensora Pública-Geral do Estado de Mato Grosso

## PORTARIA Nº 781/2023/DPG

A DEFENSORA PÚBLICA-GERAL DO ESTADO DE MATO GROSSO, no uso de suas atribuições legais e institucionais, conferidas pelo art. 11, incisos I, III e IX da Lei nº 146, de 29 de dezembro de 2003;

CONSIDERANDO a necessidade de garantir a segurança jurídica e a imparcialidade no trâmite dos processos administrativos, em consonância com os princípios constitucionais e legais aplicáveis;

CONSIDERANDO a relevância de assegurar o pleno exercício do contraditório, da ampla defesa e do devido processo legal no âmbito dos procedimentos e promoção das Defensoras e Defensores Públicos do Estado de Mato Grosso;

CONSIDERANDO a demonstração de elementos que apontam a probabilidade do direito dos requerentes e o risco de dano irreparável caso não sejam adotadas medidas urgentes;

CONSIDERANDO o impacto direto que uma eventual decisão favorável à pretensão dos requerentes teria no resultado da promoção em trâmite no procedimento nº 23423/2023;

CONSIDERANDO os poderes conferidos ao E. Conselho Superior da Defensoria Pública, que respalda a decisão ad referendum proferida neste ato;

CONSIDERANDO a decisão exarada no procedimento nº 24702/2023.

## RESOLVE

Art. 1º - DETERMINAR a suspensão do procedimento de promoção (Edital nº 01/2023 - procedimento nº 23423/2023), até que se analise o mérito da presente demanda.

Art. 2º - Esta Portaria entra em vigor na data de sua publicação, revogando as disposições contrárias.

Cuiabá/MT, 20 de junho de 2023.

MARIA LUZIANE RIBEIRO DE CASTRO  
Defensora Pública-Geral do Estado de Mato Grosso

## ATO Nº 103/2023

A DEFENSORA PÚBLICA-GERAL DO ESTADO DE MATO GROSSO, no uso de suas atribuições institucionais, especialmente a conferida pelo art. 11, incisos I e V, da Lei Complementar nº 146, de 29 de dezembro de 2003, resolve exonerar, VALÉRIA MUNIZ AMORIM DE OLIVEIRA FARIAS do cargo de Assessora Jurídica (DP-CNE-III) da Defensoria Pública do Estado de Mato Grosso, conforme a Lei nº 10.773 de 05 de dezembro de 2018, com efeitos a partir de 12 de junho de 2023.

Cuiabá/MT, 20 de junho de 2023.

MARIA LUZIANE RIBEIRO DE CASTRO  
Defensora Pública-Geral do Estado de Mato Grosso

**PORTARIA Nº 782/2023/DPG**

**A DEFENSORA PÚBLICA-GERAL DO ESTADO DE MATO GROSSO**, no uso das atribuições que lhe são conferidas pelo artigo 11, I, III e IX da Lei Complementar Estadual nº 146, de 29 de dezembro de 2003, bem como artigo 100 da Lei Complementar 80, de 12 de janeiro de 1994;

**CONSIDERANDO** que a Defensora Pública Kelly Christina Veras Otacio Monteiro, requereu seu desligamento do Grupo de Atuação Especial em Direitos Coletivos da Defensoria Pública do Estado de Mato Grosso - GAEDIC IV - Pessoa em situação de rua;

**CONSIDERANDO** a decisão exarada no Procedimento 23236/2023;

**RESOLVE:**

**Art. 1º EXCLUIR** a Defensora Pública Kelly Christina Veras Otacio Monteiro do Grupo de Atuação Especial em Direitos Coletivos da Defensoria Pública do Estado de Mato Grosso - GAEDIC IV - Pessoa em situação de rua, instituído pelas Portarias nº 1091/2019/DPG e 0143/2020/DPG.

**Art. 2º** Esta Portaria entra em vigor na data de sua publicação, revogando disposições contrárias.

Cuiabá/MT, 20 de junho de 2023.

**MARIA LUZIANE RIBEIRO DE CASTRO**  
Defensora Pública-Geral do Estado de Mato Grosso

**ATO Nº 104/2023**

**A DEFENSORA PÚBLICA-GERAL DO ESTADO DE MATO GROSSO**, no uso de suas atribuições institucionais, especialmente a conferida pelo art. 11, incisos I e V, da Lei Complementar nº 146, de 29 de dezembro de 2003, resolve nomear **BÁRBARA FERNANDES GOMES** no cargo de Assessora Jurídica (DP-CNE-III) da Defensoria Pública do Estado de Mato Grosso, a ser vinculada na 5ª Defensoria Criminal do Núcleo de Rondonópolis, com atuação junto a Defensora Pública Giovanna Marielly da Silva Santos conforme a Lei nº 10.773 de 05 de dezembro de 2018, com efeitos a partir da data da publicação.

Cuiabá/MT, 20 de junho de 2023.

**MARIA LUZIANE RIBEIRO DE CASTRO**  
Defensora Pública-Geral do Estado de Mato Grosso

**PORTARIA Nº 783/2023/SDPG**

**A SEGUNDA SUBDEFENSORA PÚBLICA-GERAL DO ESTADO DE MATO GROSSO**, no uso de suas atribuições legais e institucionais, conferidas pelo art. 14 - Seção I - A da Lei 146/2003 com redação modificada pela Lei Complementar 608/2018;

**CONSIDERANDO** a decisão proferida no procedimento nº 25582/2023;

**RESOLVE:**

**Art. 1º ALTERAR** a Escala de Plantão Unificado dos Defensores Públicos, Defensoras Públicas e Assessores Jurídicos da Segunda Instância, conforme relacionado abaixo:

| PERÍODO                 | RESPONSÁVEL   |
|-------------------------|---|
| 26/07/2023 a 02/08/2023 | Dr.(a): Alenir Ferreira da Silva Garcia<br>Assessor(a) Jurídico(a): Isabella Cristina Batista de Carvalho |

**Art. 2º** Esta Portaria entra em vigor na data de sua publicação, revogando as disposições contrárias.

Cuiabá/MT, 20 de junho de 2023.

**MARIA CECÍLIA ALVES DA CUNHA**  
Segunda Subdefensora Pública-Geral do Estado de Mato Grosso

**PORTARIA Nº 784/2023/DPG**

**A DEFENSORA PÚBLICA-GERAL DO ESTADO DE MATO GROSSO**, no uso das atribuições que lhe são conferidas pelo artigo 11, I, III e IX da Lei Complementar Estadual nº 146, de 29 de dezembro de 2003, bem como artigo 100 da Lei Complementar 80, de 12 de janeiro de 1994;

**CONSIDERANDO** a decisão exarada no Procedimento 21493/2023;

**RESOLVE:**

**Art. 1º DELEGAR** com fulcro no art. 11, XXXVI, da LCE

nº 146/2003, a atribuição de apuração de descumprimento contratual e aplicação de penalidades, salvo a de declaração de inidoneidade, à Primeira Subdefensoria Pública-Geral, no que se refere à empresa Valle Soluções tecnológicas e mobiliários, contrato 105/2022 (procedimento nº 21493/2023).

**Art. 2º** Esta Portaria entra em vigor na data de sua publicação, revogando disposições contrárias.

Cuiabá/MT, 20 de junho de 2023.

**MARIA LUZIANE RIBEIRO DE CASTRO**  
Defensora Pública-Geral do Estado de Mato Grosso

**DECISÕES DA DÉCIMA REUNIÃO ORDINÁRIA DO ANO 2023 DO CONSELHO SUPERIOR DA DEFENSORIA PÚBLICA DO ESTADO DE MATO GROSSO.****Julgados em 16/06/2023.**

**1º. Processo nº. 11289/2019.** Interessado: Comissão Permanente Especializada em Sistema Prisional da Defensoria Pública do Estado de Mato Grosso. Assunto: Solicitação de rediscussão pelo Conselho Superior da Defensoria Pública do Estado de Mato Grosso, da proibição dos Defensores Públicos atuarem nas cartas precatórias nas quais a parte possui advogado particular no processo principal (art. 3º da Resolução nº. 79/2005/CSDP, pois a atuação poderia ser facultada em casos de arbitramento de honorários a serem suportados pela parte, conforme manifestação contida no Ofício nº. 016/2019/CPESP/DPE/MT. **CONSELHEIRO RELATOR: DR. NELSON GONÇALVES DE SOUZA JUNIOR.** Impedimentos registrados: Conselheiros(as): Dr. André Rossignolo e Dra. Gisele Chimatti Berna.

**DECISÃO: "À UNANIMIDADE, TODOS OS CONSELHEIROS PRESENTES NESTA SESSÃO, ACOMPANHAM O ENTENDIMENTO REGISTRADO PELO CONSELHEIRO RELATOR, DR. NELSON GONÇALVES DE SOUZA JUNIOR, PELA MANUTENÇÃO DA REDAÇÃO DO ARTIGO 3º, DA RESOLUÇÃO Nº 79/2015, POIS ENTENDEM DE FORMA UNÍSSONA QUE NÃO HÁ NOVOS ELEMENTOS E FUNDAMENTOS QUE PERMITAM A ALTERAÇÃO DA RESOLUÇÃO À LUZ DA FINALIDADE INSTITUCIONAL DA DEFENSORIA PÚBLICA, BEM COMO RESTA NÍTIDO QUE NÃO HÁ ATRIBUIÇÃO FUNCIONAL PARA A ATUAÇÃO DO MEMBRO DA DEFENSORIA PÚBLICA NAS SITUAÇÕES ONDE HÁ ADVOGADO CONSTITUÍDO."**

**2º. Processo nº. 19907/2023.** Interessada: DP/MT - Dra. Rosana Leite Antunes de Barros. Assunto: Solicitação de autorização para cursar o doutorado como aluna especial pelo Programa de Pós-Graduação dos Estudos de Cultura Contemporânea, da Universidade Federal do Estado de Mato Grosso, tendo em vista a respectiva aprovação da requerente. **CONSELHEIRA RELATORA: DRA. GISELE CHIMATTI BERNA.**

**DECISÃO: "À UNANIMIDADE, O CONSELHO SUPERIOR, EM CONSONÂNCIA COM O VOTO PROFERIDO PELA CONSELHEIRA RELATORA, DRA. GISELE CHIMATTI BERNA, DENEGOU O PEDIDO DE AUTORIZAÇÃO PARA CURSAR DOUTORADO COMO ALUNA ESPECIAL PELO PROGRAMA DE PÓS-GRADUAÇÃO DOS ESTUDOS DE CULTURA CONTEMPORÂNEA DA UNIVERSIDADE DO ESTADO DE MATO GROSSO, DA I. DEFENSORA PÚBLICA, DRA ROSANA LEITE ANTUNES DE BARROS, POR ENTEDEREM QUE O REQUERIMENTO NÃO PREENCHE OS REQUISITOS LEGAIS. REGISTRA-SE, VOTO DIVERGENTE FEITO PELO CONSELHEIRO, DR. JOÃO PAULO CARVALHO, PELO NÃO CONHECIMENTO DO PEDIDO ANTE A INCOMPETÊNCIA DO CONSELHO SUPERIOR, NESTE CASO CONCRETO, EM QUE NÃO ESTÁ EXPRESSO O PEDIDO DE AFASTAMENTO"**

**3º. Processo nº. 21884/2023.** Interessada: Corregedoria-Geral. Assunto: Acompanhamento do 4º relatório semestral de estágio probatório do **DEFENSOR PÚBLICO SUBSTITUTO DR. JOÃO TOMAZ NETO.** **CONSELHEIRO RELATOR: DR. JÚLIO VICENTE DE ANDRADE DINIZ.**

**DECISÃO: "À UNANIMIDADE, O CONSELHO SUPERIOR, ACOMPANHOU O VOTO PROFERIDO PELO CONSELHEIRO RELATOR, DR. JÚLIO VICENTE DE ANDRADE DINIZ, NO SENTIDO DE RECEBER E APROVAR O QUARTO RELATÓRIO SEMESTRAL DE ESTÁGIO PROBATÓRIO REFERENTE À ATUAÇÃO DO DEFENSOR PÚBLICO SUBSTITUTO, DR. JOÃO TOMAZ NETO, ELOGIADO PELOS TRABALHOS PERANTE A INSTITUIÇÃO POR TODOS OS CONSELHEIROS(A) PRESENTES"**

Cuiabá, 20 de junho de 2023.

**Rogério Borges Freitas**  
Presidente do Conselho Superior em exercício

## PORTARIA Nº 785/2023/SDPG

**A SEGUNDA SUBDEFENSORA PÚBLICA-GERAL DO ESTADO DE MATO GROSSO**, no uso de suas atribuições legais e institucionais, conferidas pelo art. 14 - Seção I - A da Lei 146/2003 com redação modificada pela Lei Complementar 608/2018;

**Art. 1º CONCEDER** ao Servidor Público GIULIANO RODRIGUES DE SOUZA LIMA, matrícula 100887, usufruto de 15 (quinze) dias de férias individuais, para serem usufruídas nos dias 26/06/2023 a 10/07/2023, referente ao período aquisitivo 2019/2020, conforme procedimento nº 25459/2023.

**Art. 2º CONCEDER** ao Servidor Público JEAN HENRIQUE VIEGA, matrícula 100805, usufruto de 15 (quinze) dias de férias individuais, para serem usufruídas nos dias 07/07/2023 a 21/07/2023, referente ao período aquisitivo 2021/2022, conforme procedimento nº 25196/2023.

**Art. 3º CANCELAR** 3 (três) dias de férias compensatórias do Defensor Público JOAQUIM JOSE ABINADER GUEDES DA SILVA, matrícula 100110, que seriam usufruídas nos dias 10/07/2023 a 12/07/2023, conforme a Portaria 656/2023/SDPG, publicada no Diário Oficial do Estado nº 28. 509 no dia 29 de maio de 2023.

**Art. 4º CONCEDER** à Defensora Pública ANA CRISTINA PEREIRA DE SOUZA VIDAL, matrícula 100081, usufruto de 25 (vinte e cinco) dias de férias individuais, para serem usufruídas nos dias 03/07/2023 a 27/07/2023, referente ao período aquisitivo 2020/2021, conforme procedimento 25283/2023. Ademais, a Defensora Pública Jaqueline Maria de Oliveira, irá atuar em substituição plena, em acúmulo de funções.

**Art. 5º CANCELAR** 2 (dois) dias de férias compensatórias do Defensor Público PAULO ROBERTO DA SILVA MARQUEZINI, matrícula 100347, que seriam usufruídas nos dias 29/06/2023 a 30/06/2023, conforme a Portaria 368/2023/SDPG, publicada no Diário Oficial do Estado nº 28. 465 no dia 27 de março de 2023.

**Art. 6º CONCEDER** à Servidora Pública NERY LUCIA SANTANA REZENDE, matrícula 100427, usufruto de 15 (quinze) dias de férias individuais, para serem usufruídas nos dias 17/07/2023 a 31/07/2023, referente ao período aquisitivo 2022/2023, conforme procedimento nº 25414/2023.

**Art. 7º CONCEDER** à Servidora Pública EMORY LANE FRANCO MARCENA SILVA, matrícula 100941, usufruto de 15 (quinze) dias de férias individuais, para serem usufruídas nos dias 24/07/2023 a 07/08/2023, referente ao período aquisitivo 2020/2021, conforme procedimento nº 25495/2023.

**Art. 8º CONCEDER** à Servidora Pública EMORY LANE FRANCO MARCENA SILVA, matrícula 100941, usufruto de 5 (cinco) dias de férias compensatórias para serem usufruídas nos dias 26/06/2023 a 30/06/2023, referente ao plantão integrado, conforme procedimento nº 25495/2023.

**Art. 9º CONCEDER** à Defensora Pública SANDRA CRISTINA ALVES, matrícula 100714, usufruto de 10 (dez) dias de férias individuais, para serem usufruídas nos dias 24/07/2023 a 02/08/2023, referente ao período aquisitivo 2021/2022, conforme procedimento 25535/2023.

**Art. 10. CONCEDER** à Defensora Pública SANDRA CRISTINA ALVES, matrícula 100714, usufruto de 2 (dois) dias de férias compensatórias para serem usufruídas nos dias 03/08/2023 a 04/08/2023, referente ao plantão integrado, conforme procedimento nº 25535/2023.

**Art. 11. CONCEDER** à Servidora Pública VANESSA TOKIE KAWABATA ISHIKI, matrícula 100543, usufruto de 15 (quinze) dias de férias individuais, para serem usufruídas nos dias 30/06/2023 a 14/07/2023, referente ao período aquisitivo 2022/2023, conforme procedimento nº 24461/2023.

**Art. 12. CONCEDER** ao Defensor Público ROGERIO BORGES FREITAS, matrícula 100102, usufruto de 10 (dez) dias de férias individuais, para serem usufruídas nos dias 26/07/2023 a 04/08/2023, referente ao período aquisitivo 2022/2023, conforme código 010550. Ademais, os Defensores Públicos Clodoaldo Aparecido Gonçalves de Queiroz e Maria Luziane Ribeiro de Castro, atuarão em substituição com acúmulo de funções.

**Art. 13. CONCEDER** à Servidora Pública AMANDA CRISTINA NUNES DA SILVA, matrícula 101003518, usufruto de 15 (quinze) dias de férias individuais, para serem usufruídas nos dias 14/07/2023 a 28/07/2023, referente ao período aquisitivo 2022/2023, conforme código nº 010533.

**Art. 14. CONCEDER** ao Servidor Público GLAUCIO GARCIA COUTINHO, matrícula 101109, usufruto de 1 (um) dia de folga compensatória, para ser usufruída no dia 13/06/2023, referente ao plantão integrado, conforme código nº 010530.

**Art. 15. CONCEDER** ao Servidor Público FABRICIO ADEMAR GOULART, matrícula 100292, usufruto de 2 (dois) dias de férias compensatórias, para serem usufruídas nos dias 22/06/2023 e 23/06/2023, referente ao plantão integrado, conforme código nº 010540.

**Art. 16. CONCEDER** ao Servidor Público RAFAEL MATTANA TESTA, matrícula 100839, usufruto de 5 (cinco) dias de férias

compensatórias, para serem usufruídas nos dias 03/07/2023 a 07/07/2023, referente ao plantão integrado, conforme código nº 010543.

**Art. 17. CONCEDER** à Servidora Pública ISABELLA CRISTINA BATISTA DE CARVALHO, matrícula 101003659, usufruto de 1 (um) dia de folga compensatória, para ser usufruída no dia 23/06/2023, referente ao plantão integrado, conforme código nº 010546.

**Art. 18. CONCEDER** à Servidora Pública ARISTELA YANUMA ROCHA POROFO MACEDO, matrícula 101146, usufruto de 2 (dois) dias de férias compensatórias, para serem usufruídas nos dias 20/07/2023 e 21/07/2023, referente ao plantão integrado, conforme código nº 010547.

**Art. 19. CONCEDER** ao Servidor Público ANDRE PEREIRA FERRAZ, matrícula 100621, usufruto de 3 (três) dias de férias compensatórias, para serem usufruídas nos dias 19/07/2023 a 21/07/2023, referente ao plantão integrado, conforme código nº 010559.

**Art. 20. CONCEDER** ao Servidor Público ANDRE PEREIRA FERRAZ, matrícula 100621, usufruto de 2 (dois) dias de férias compensatórias, para serem usufruídas nos dias 24/07/2023 e 25/07/2023, referente ao plantão integrado, conforme código nº 010560.

**Art. 21. CONCEDER** à Servidora Pública PATRICIA MOREIRA NERES, matrícula 101057, usufruto de 1 (um) dia de folga compensatória, para ser usufruída no dia 23/06/2023, referente ao plantão integrado, conforme código nº 010563.

**Art. 22. CONCEDER** à Servidora Pública BRUNA ALMEIDA PIRES DE MIRANDA XAVIER, matrícula 100264, usufruto de 1 (um) dia de folga compensatória, para ser usufruída no dia 16/06/2023, referente ao plantão integrado, conforme código nº 010564.

**Art. 23. CONCEDER** à Servidora Pública BRUNA ALMEIDA PIRES DE MIRANDA XAVIER, matrícula 100264, usufruto de 2 (dois) dias de férias compensatórias, para serem usufruídas nos dias 20/07/2023 e 21/07/2023, referente ao plantão integrado, conforme código nº 010565.

**Art. 24. CONCEDER** à Servidora Pública RAYANE CRISTINA BEATO OLIVEIRA, matrícula 101003781, usufruto de 1 (um) dia de folga compensatória, para ser usufruída no dia 19/06/2023, referente ao plantão integrado, conforme código nº 010566.

**Art. 25. CONCEDER** à Servidora Pública BRUNA GONZAGA DE FREITAS GAMA, matrícula 101117, usufruto de 2 (dois) dias de férias compensatórias, para serem usufruídas nos dias 19/06/2023 a 20/06/2023, referente ao plantão integrado, conforme código nº 010568.

**Art. 26. CONCEDER** à Servidora Pública KARISE CORREIA DE LIMA CRIVELLI, matrícula 100881, usufruto de 1 (um) dia de folga compensatória, para ser usufruída no dia 11/08/2023, referente ao plantão integrado, conforme código nº 010573.

**Art. 27. CONCEDER** ao Servidor Público GABRIEL PIRES LIMA, matrícula 101004443, usufruto de 1 (um) dia de folga compensatória, para ser usufruída no dia 23/06/2023, referente ao plantão integrado, conforme código nº 010574.

**Art. 28. CONCEDER** à Servidora Pública VANIA MONTEIRO DE MENEZES, matrícula 100889, usufruto de 1 (um) dia de folga compensatória, para ser usufruída no dia 20/07/2023, referente ao plantão integrado, conforme código nº 010575.

Cuiabá/MT, 20 de junho de 2023.

**MARIA CECÍLIA ALVES DA CUNHA**  
Segunda Subdefensora Pública-Geral do Estado de Mato Grosso

PORTARIA Nº 786/2023/SDPG

**A SEGUNDA SUBDEFENSORA PÚBLICA-GERAL DO ESTADO DE MATO GROSSO**, no uso de suas atribuições legais e institucionais, conferidas pelo art. 14 - Seção I - A da Lei 146/2003 com redação modificada pela Lei Complementar 608/2018.

**CONSIDERANDO** a decisão proferida no procedimento nº 25528/2023;

**RESOLVE:**

**Art. 1º CONCEDER** a atuação em **teletrabalho** aos integrantes da **Diretoria-Geral** da Defensoria Pública, pelo período de **21 a 27/06/2023**, em razão de reforma.

**Art. 2º** A presente Portaria entra em vigor na data de sua publicação, revogando disposições contrárias.

Cuiabá/MT, 20 de junho de 2023.

**MARIA CECÍLIA ALVES DA CUNHA**  
Segunda Subdefensora Pública-Geral do Estado de Mato Grosso



## EXTRATO DE DISPENSA DE LICITAÇÃO N. 012/2023

Processo nº: 21967/2023.

Contratante: DEFENSORIA PÚBLICA DO ESTADO DE MATO GROSSO.

Contratado: SPACO GOURMET - Representante legal - Raphael Vasconcelo Salomao.

Objeto: Trata-se de procedimento iniciado para contratação de empresa especializada na prestação de serviços de buffet (para coquetel), com vistas a atender o evento a ser realizado pela Defensoria Pública do Estado de Mato grosso, de inauguração do Núcleo de Nova Xavantina.

Valor Total: R\$ 2.800,00 (dois mil e oitocentos reais).

Dotação Orçamentaria: 10101.0001.03.122.036.2007.9900.33 9000000.150000 00.01.1

Elemento Despesa: 39.

Fundamento: Artigo 75, II, da Lei 14.133/2021, bem como nos Pareceres Jurídicos nº 258/2023, 292/2023 e 298/2023 da Assessoria Jurídica da DPMT.

Cuiabá, 19 de junho de 2023.

(Original Assinado)

ROGÉRIO BORGES FREITAS

PRIMEIRO SUBDEFENSOR PÚBLICO-GERAL

## PORTARIA Nº 787/2023/DPG

## A DEFENSORA PÚBLICA-GERAL DO ESTADO DE MATO

GROSSO, no uso das atribuições que lhe são conferidas pelo artigo 11, I, III e IX da Lei Complementar Estadual nº 146, de 29 de dezembro de 2003, bem como artigo 100 da Lei Complementar 80, de 12 de janeiro de 1994;

CONSIDERANDO a decisão exarada no Procedimento 12011/2022;

## RESOLVE:

Art. 1º DELEGAR com fulcro no art. 11, XXXVI, da LCE nº 146/2003, a atribuição de apuração de descumprimento contratual e aplicação de penalidades, salvo a de declaração de inidoneidade, à Primeira Subdefensoria Pública-Geral, no que se refere à empresa FIBRA DISTRIBUIÇÃO E LOGÍSTICA EIRELI, detentora da Ata de Registro de Preços nº 12/2022, Contrato nº 55/2022, por não ter entregado no prazo o Veículo Mercedes-Benz Sprinter 516 Van (procedimento nº 12011/2022).

Art. 2º Esta Portaria entra em vigor na data de sua publicação, revogando disposições contrárias.

Cuiabá/MT, 20 de junho de 2023.

MARIA LUZIANE RIBEIRO DE CASTRO

Defensora Pública-Geral do Estado de Mato Grosso

## PODER LEGISLATIVO

## AL

## ASSEMBLEIA LEGISLATIVA

EXTRATO DE RATIFICAÇÃO E HOMOLOGAÇÃO  
ADESÃO CARONA Nº 007/2023

Processo: 2023.677127284

Objeto: CONTRATAÇÃO DE EMPRESA ESPECIALIZADA NO FORNECIMENTO COM INSTALAÇÃO DE 01 (UM) PAINEL DE LEDFULL COLOR OUTDOOR, A SER INSTALADO NA SEDE DA ASSEMBLEIA LEGISLATIVA DO ESTADO DE MATO GROSSO.

Fundamentos: Adesão Carona nº 007/2023 - Parecer Jurídico nº 173/2023/PG/ALMT - Adesão à Ata de Registro de Preços nº 321/2022, da Prefeitura Municipal de Campo Novo do Parecis - Pregão Eletrônico nº 088/2022 Prefeitura Municipal de Campo Novo do Parecis.

Valor: Item: 1 - Und: Und - Quantidade: 01 - Valor Total: R\$ 319.700,00

Empresa: PERENHAS E DIAS LTDA

CNPJ: 28.383.618/0001-05

## HOMOLOGAÇÃO E RATIFICAÇÃO

HOMOLOGAMOS o processo de Adesão Carona nº 007/2023 - Adesão à Ata de Registro de Preços nº 321/2022, da Prefeitura Municipal de Campo Novo do Parecis - Pregão Eletrônico nº 088/2022 Prefeitura Municipal de Campo Novo do Parecis.

Cuiabá, 19 de junho de 2023.

Eduardo Botelho - Presidente

Max Russi - 1º Secretário

EXTRATO DE RATIFICAÇÃO E HOMOLOGAÇÃO  
ADESÃO CARONA Nº 008/2023

Processo: 2023.38361408

Objeto: CONTRATAÇÃO DE EMPRESA ESPECIALIZADA EM TELECOMUNICAÇÕES, QUE POSSUAM OUTORGA DA ANATEL - AGÊNCIA NACIONAL DE TELECOMUNICAÇÕES, PARA PRESTAÇÃO DE SERVIÇOS DE TELEFONIA MÓVEL PESSOAL (SMP - SERVIÇO MÓVEL PESSOAL), NA MODALIDADE LOCAL, SERVIÇO TELEFÔNICO COMUTADO DE LONGA DISTÂNCIA NACIONAL - LDN E LONGA DISTÂNCIA INTERNACIONAL - LDI, ORIGINADOS DE TERMINAIS MÓVEIS E CONEXÃO REMOTA, COM FORNECIMENTO DE APARELHOS DIGITAIS E MINI MODEMS PORTÁTEIS EM REGIME DE COMODATO, PARA ATENDER A ASSEMBLEIA LEGISLATIVA DO ESTADO DE MATO GROSSO.

Fundamentos: Adesão Carona nº 008/2023 - Parecer Jurídico nº 166/2023/PG/ALMT/ Adesão à Ata de Registro de Preços nº 004/2023/SEPLAG/MT-Pregão Eletrônico nº 014/2022/Secretaria de Estado de Planejamento e Gestão de Mato Grosso.

| ITEM | UND           | QUANT. MENSAL | QUANT. TOTAL 30 MESES | VALOR R\$ |
|------|---------------|---------------|-----------------------|-----------|
| 2    | Pacote Mensal | 130           | 3900                  | 84,45     |
| 5    | Pacote Mensal | 40            | 1200                  | 15,40     |
| 8    | Pacote Mensal | 170           | 5100                  | 2,34      |
| 9    | Minutos       | 200           | 6000                  | 1,62      |

Empresa: TIM S/A  
CNPJ: 02.421.421/0001-11

## HOMOLOGAÇÃO E RATIFICAÇÃO

HOMOLOGAMOS o processo de Adesão Carona nº 008/2023 - Adesão à Ata de Registro de Preços nº 004/2023/SEPLAG/MT- Pregão Eletrônico nº 014/2022/Secretaria de Estado de Planejamento e Gestão de Mato Grosso.

Cuiabá, 19 de junho de 2023.

Eduardo Botelho - Presidente  
Max Russi - 1º Secretário

**EXTRATO DE HOMOLOGAÇÃO E RATIFICAÇÃO  
INEXIGIBILIDADE Nº 013/2023**

A Assembleia Legislativa do Estado de Mato Grosso torna público, para efeito das disposições do art. 25, caput da Lei n.º 8.666/93 e suas alterações que efetuou a seguinte Inexigibilidade Licitação:

Objeto: CONTRATAÇÃO DE EMPRESA PARA FORNECIMENTO DE 50 ASSINATURAS ANUAIS DO JORNAL ESTADÃO MATO GROSSO.

Empresa: Estadão Mato Grosso Jornal e Mídia Digital LTDA  
CNPJ: 43.188.146/0001-15

Autorização: Processo nº 2023/758251524 - Parecer Jurídico nº 154/2023

Item: 01 - Qtd: 50 - Und: Assinatura - Valor Unitário R\$: 700,00 - Valor Total R\$: 35.000,00

Ratificação: Mesa Diretora 19/06/2023

**Dep. Eduardo Botelho**  
**Presidente**

**Dep. Max Russi**  
**1º Secretário**

**LEI Nº 12.127, DE 29 DE MAIO DE 2023.**

Autor: Lideranças Partidárias

**Dispositivos da Lei nº 12.127, de 29 de maio de 2023, publicada no Diário Oficial do Estado de Mato Grosso de 29 de maio de 2023, cujo veto foi rejeitado pela Assembleia Legislativa do Estado de Mato Grosso.**

**O PRESIDENTE DA ASSEMBLEIA LEGISLATIVA DO ESTADO DE MATO GROSSO**, no desempenho da atribuição conferida pelo art. 42, § 8º, da Constituição Estadual, promulga os seguintes dispositivos da **Lei nº 12.127, de 29 de maio de 2023**, que "**Altera a Lei nº 10.587, de 09 de agosto de 2017, que dispõe sobre a regulamentação das emendas parlamentares, previstas nos arts. 164 e 164-A da Constituição do Estado de Mato Grosso e dá outras providências**":

(...)

"**Art. 2º** Fica acrescido o parágrafo único ao art. 1º da Lei nº 10.587, de 09 de agosto de 2017, com a seguinte redação:

"**Art. 1º** (...)

**Parágrafo único** Os eventuais saldos orçamentários remanescentes, sem efetivação de empenho e não inscritos em restos a pagar, serão apurados e reinseridos na lei orçamentária do exercício seguinte, até o limite de 0,2% (dois décimos por cento) da receita corrente líquida prevista no projeto encaminhado pelo Poder Executivo, devendo o montante ser distribuído proporcionalmente ao remanescente de cada parlamentar."

(...)

"**Art. 4º** Ficam acrescidos os arts. 3º-D e 3º-E à Lei nº 10.587, de 09 de agosto de 2017, com a seguinte redação:

"**Art. 3º-D** Não se aplica o chamamento público para Organização da Sociedade Civil de Interesse Público, entidades filantrópicas e sem fins lucrativos que participem de forma complementar do SUS de acordo com art. 3º, incisos IV e VI, da Lei Federal nº 13.019, de 31 de julho de 2014, c/c art. 199, § 1º, da Constituição Federal, devendo tais entidades comprovarem atividade regular na área nos últimos três anos.

**Art. 3º-E** Os recursos financeiros atinentes às emendas parlamentares impositivas poderão ser repassados de forma automática e sistemática às unidades escolares da rede pública estadual de ensino, nos termos da Lei nº 7.040, de 1º de outubro de 1998, sendo que o valor anual por unidade será até duas vezes o previsto no art. 4º da Instrução Normativa Nº 007/2021/GS/SEDUC/MT e suas alterações posteriores.

§ 1º A transferência dos recursos de que trata a presente Instrução Normativa se dará de forma automática, em conta específica aberta pelo Conselhos Deliberativos da Comunidade Escolar - CDCE da Unidade Escolar, sem a necessidade de celebração de termo de convênio ou instrumento congênere.

§ 2º O disposto neste artigo pode ser estendido às unidades escolares da rede pública municipal de ensino mediante assinatura de termo de compromisso com o Município."

(...)

Assembleia Legislativa do Estado, em Cuiabá, 19 de junho de 2023.

Original assinado: Dep. Eduardo Botelho - Presidente

**LEI Nº 12.155, DE 19 DE JUNHO DE 2023.**

Autor: Deputado Wilson Santos

**Veda a utilização de queima e soltura de fogos de estampidos e de artifícios em Mato Grosso.**

**O PRESIDENTE DA ASSEMBLEIA LEGISLATIVA DO ESTADO DE MATO GROSSO**, no desempenho da atribuição conferida pelo art. 42, § 8º, da Constituição Estadual, promulga a seguinte Lei:

**Art. 1º** Fica proibida a comercialização, armazenamento, transporte, manuseio, utilização, queima e soltura de fogos de artifício de estampido e de qualquer artefato pirotécnico de efeito sonoro ruidoso no Estado de Mato Grosso.

§ 1º A proibição prevista no caput deste artigo se estende a todo o Estado de Mato Grosso, incluindo recintos fechados e ambientes abertos em áreas públicas ou locais privados.

§ 2º Excetua-se da regra prevista no caput deste artigo os fogos de vista, assim denominados aqueles que produzem efeitos visuais sem estampido.

§ 3º O transporte que tenha como origem e destino outros Estados da Federação é lícito, desde que apenas circule no Estado de Mato Grosso, não podendo ser armazenado, ainda que temporariamente no Estado.

**Art. 2º** O descumprimento ao disposto nesta Lei acarretará ao infrator a imposição de multa fixada entre 200 (duzentos) a 3.000 (três mil) Unidades Padrão Fiscal do Estado de Mato Grosso (UPF/MT), valor que será:

I - dobrado na primeira reincidência;

II - quadruplicado a partir da segunda reincidência, entendendo-se como reincidência o cometimento da mesma infração num período inferior a 30 (trinta) dias;

**Art. 3º** A fiscalização do cumprimento dos dispositivos constantes desta Lei e a aplicação das multas decorrentes da infração ficarão a cargo dos órgãos competentes da Administração Pública Estadual.

**Art. 4º** As despesas decorrentes da execução desta Lei correrão por conta das dotações orçamentárias próprias, suplementadas se necessário.

**Art. 5º** O Poder Executivo regulamentará esta Lei no prazo de 90 (noventa) dias, contados da data de sua publicação.

**Art. 6º** Esta Lei entra em vigor na data de sua publicação.

Assembleia Legislativa do Estado, em Cuiabá, 19 de junho de 2023.

Original assinado: Dep. Eduardo Botelho - Presidente

**LEI Nº 12.156, DE 19 DE JUNHO DE 2023.**

Autor: Deputado Thiago Silva

**Dispõe sobre a realização de estudo técnico de viabilidade na abertura de novos cursos e turmas da Universidade do Estado de Mato Grosso - UNEMAT e dá outras providências.**

**O PRESIDENTE DA ASSEMBLEIA LEGISLATIVA DO ESTADO DE MATO GROSSO**, no desempenho da atribuição conferida pelo art. 42, § 8º, da Constituição Estadual, promulga a seguinte Lei:

**Art. 1º** Dispõe sobre a realização de estudo técnico prévio de oferta e procura para a abertura de novos cursos e turmas no âmbito dos núcleos pedagógicos e *campus* da Universidade do Estado de Mato Grosso - UNEMAT.

**Art. 2º** O estudo técnico prévio de oferta e procura levará em consideração os seguintes preceitos regionais:

I - necessidade de formação de mão-de-obra;

II - vocação econômica preponderante.

**Art. 3º** Para realização do estudo técnico prévio de oferta e procura, será formado grupo de trabalho, cuja composição ficará a cargo da autoridade administrativa responsável no âmbito de sua atribuição, podendo ser composto por um membro representante dos seguintes órgãos e submetidos à reitoria da Universidade do Estado de Mato Grosso:

I - Universidade do Estado de Mato Grosso;

II - Secretaria de Ciência, Tecnologia e Inovação do Estado

de Mato Grosso;

III - Conselho Estadual de Educação de Mato Grosso;

IV - Associação Mato-grossense dos Municípios;

V - Assembleia Legislativa do Estado de Mato Grosso;  
VI - União das Câmaras e Vereadores do Estado de Mato Grosso.

**Art. 4º** As reuniões do grupo de trabalho serão previamente agendadas, divulgadas por meio do sítio eletrônico oficial da UNEMAT e suas redes sociais, bem como a sua realização será preferencialmente, no *campus* ou núcleo da UNEMAT, objeto do estudo técnico prévio de oferta e procura, com disponibilização de *link* para acesso via remoto dos membros e da comunidade escolar envolvida.

**Art. 5º** Após aprovação em reunião, o parecer técnico consultivo elaborado pelo grupo de trabalho, será submetido à Reitoria da Universidade do Estado de Mato Grosso, servindo-lhe como parâmetro para a instalação de novos cursos e turmas.

**Art. 6º** Esta Lei será regulamentada a cargo da autoridade administrativa responsável no âmbito de sua atribuição no prazo de 90 (noventa) dias.

Assembleia Legislativa do Estado, em Cuiabá, 19 de junho de 2023.

Original assinado: Dep. Eduardo Botelho - Presidente

#### LEI Nº 12.157, DE 19 DE JUNHO DE 2023.

Autor: Deputado Max Russi

**Dispõe sobre o exercício profissional e as condições de trabalho do profissional tradutor, guia-intérprete e intérprete da Língua Brasileira de Sinais (Libras) no Estado de Mato Grosso e dá outras providências.**

**O PRESIDENTE DA ASSEMBLEIA LEGISLATIVA DO ESTADO DE MATO GROSSO**, no desempenho da atribuição conferida pelo art. 42, § 8º, da Constituição Estadual, promulga a seguinte Lei:

**Art. 1º** Esta Lei regulamenta o exercício da profissão de tradutor, guia-intérprete e intérprete de Língua Brasileira de Sinais (Libras) no Estado de Mato Grosso.

§ 1º Para os efeitos desta Lei, considera-se:

I - tradutor e intérprete: o profissional que traduz e interpreta de uma língua de sinais para outra língua de sinais ou para língua oral, ou vice-versa, em quaisquer modalidades que se apresentem; e

II - guia-intérprete: o profissional que domina, no mínimo, uma das formas de comunicação utilizadas pelas pessoas surdocegas.

§ 2º A atividade profissional de tradutor, intérprete e guia-intérprete de Libras - Língua Portuguesa acontece em qualquer área ou situação em que pessoas surdas e surdocegas precisem estabelecer comunicação com não falantes de sua língua em quaisquer contextos possíveis.

**Art. 2º** O tradutor e intérprete de Libras terá competência para realizar interpretação das 2 (duas) línguas de maneira simultânea ou consecutiva e proficiência em tradução e interpretação da Libras e da Língua Portuguesa.

**Art. 3º** A formação profissional do tradutor intérprete de Libras - Língua Portuguesa, em nível médio, deve ser realizada por meio de:

I - cursos de educação profissional reconhecidos pelo sistema que os credenciu;

II - cursos de extensão universitária ou atesto (emitido pelo Centro de Apoio e Suporte à Inclusão da Educação Especial - CASIES);

III - cursos de formação continuada promovidos por instituições de ensino superior e instituições credenciadas, com carga horária mínima de 360 (trezentas e sessenta horas), em nível avançado, tendo sido aprovados em exame de proficiência em tradução e interpretação em Língua Brasileira de Sinais - Libras - Língua Portuguesa.

**Art. 4º** A atuação de profissionais tradutores e intérpretes de Libras de nível médio devem ser exercidas apenas no âmbito educacional do Ensino Básico, conforme art. 28, §2º, da Lei Federal nº 13.146, de 06 de julho de 2015 (LBI), sendo que na disponibilização de tradutores e intérpretes de Libras a que se refere o inciso XI do *caput* do referido artigo, deve-se observar o seguinte:

I - os tradutores e intérpretes de Libras atuantes na educação básica devem, no mínimo, possuir ensino médio completo e certificado de proficiência em Libras;

II - os tradutores e intérpretes de Libras, quando direcionados à tarefa de interpretar nas salas de aula dos cursos de graduação e pós-graduação, devem possuir nível superior, com habilitação, prioritariamente, em Tradução e Interpretação em Libras.

**Art. 5º** A atuação do intérprete de Libras/Português e Português/Libras exige um elevado grau de conhecimento técnico, não podendo ser realizada por qualquer pessoa sem formação adequada, causando riscos e danos efetivos no exercício dos direitos dos surdos brasileiros, e somente por intérpretes de Libras com formação de nível superior, contextos jurídico, político, de saúde, concursos e provas de seleção.

**Parágrafo único** Garantir uma melhor formação significa aumentar as possibilidades de que crianças e jovens surdos tenham contato com profissionais comprometidos com a formação específica, assim como na tradução de conteúdos complexos citados no art. 4º.

**Art. 6º** A duração do trabalho dos profissionais de que trata esta Lei será de 6 (seis) horas diárias ou de 30 (trinta) horas semanais, sendo que o trabalho de tradução e interpretação superior a uma hora de duração deverá ser realizado em regime de revezamento, com, no mínimo, 2 (dois) profissionais, conforme a Lei Federal nº 12.319, de 1º de setembro de 2010.

**Parágrafo único** Há mecanismos nesta Lei para que todos os intérpretes que já atuam e possuem a formação descrita pela legislação atual, Lei Federal nº 12.319, de 1º de setembro de 2010, sejam resguardados e possam exercer a atividade, possibilitando assim a ampliação dos trabalhadores e qualificação do serviço ofertado.

**Art. 7º** Esta Lei entra em vigor na data de sua publicação. Assembleia Legislativa do Estado, em Cuiabá, 19 de junho de 2023.

Original assinado: Dep. Eduardo Botelho - Presidente

#### LEI Nº 12.158, DE 19 DE JUNHO DE 2023.

Autor: Deputado Dilmar Dal Bosco

**Dispõe sobre a atividade de despachantes documentalistas junto aos órgãos e entidades do Poder Executivo Estadual e dá outras providências.**

**O PRESIDENTE DA ASSEMBLEIA LEGISLATIVA DO ESTADO DE MATO GROSSO**, no desempenho da atribuição conferida pelo art. 42, § 8º, da Constituição Estadual, promulga a seguinte Lei:

**Art. 1º** Os despachantes documentalistas, regularmente inscritos no conselho profissional da categoria de que trata a Lei Federal nº 10.602, de 12 de dezembro de 2002, cuja atividade foi regulamentada na forma da Lei Federal nº 14.282, de 28 de dezembro de 2021, atuarão junto aos órgãos e entidades da Administração Pública Estadual, diligenciando e acompanhando, até o final, os procedimentos administrativos de interesse de seus comitentes, não praticando, sob pena de nulidade, atos privativos de outras profissões liberais definidas em lei.

**Art. 2º** Para fins desta Lei, o despachante documentalista é o profissional legalmente habilitado como pessoa física ou mediante constituição de pessoa jurídica, que representa o cliente perante os órgãos públicos estaduais, mediante sua anuência, e tem mandato presumido na defesa dos interesses de seus comitentes, salvo para a prática de atos nos quais a lei exija poderes especiais.

**Parágrafo único** O mandatário é obrigado a aplicar toda a sua diligência habitual na execução do mandato e a indenizar por eventual prejuízo causado por culpa sua ou daquele a quem substabelecer, sem autorização, poderes que devia exercer pessoalmente.

**Art. 3º** Fica criado, no âmbito do Poder Executivo Estadual, o Cadastro dos Despachantes Documentalistas, a ser mantido pelos conselhos de classe e representação, com base em informações atualizadas fornecidas pelo Conselho Regional dos Despachantes Documentalistas do Estado do Mato Grosso - CRDD/MT, constituído na forma da lei, com o objetivo de identificá-los e dar segurança à prestação dos serviços.

**Parágrafo único** Poderão ser cadastrados, exclusivamente, os despachantes inscritos no Conselho, entidade representativa na forma da Lei Federal nº 10.602, de 12 de dezembro de 2002, cujo estatuto ou outro ato normativo preveja mecanismos de representação contra seus membros em razão da prática de atos irregulares, sindicância e sanções, sendo assegurada a ampla defesa.

**Art. 4º** Os órgãos e entidades do Poder Executivo Estadual poderão celebrar convênios, contratos e ajustes com a entidade representativa dos despachantes documentalistas, por colaboração recíproca, objetivando cooperação técnica e observada a legislação pertinente.

**Art. 5º** A Administração Pública adotará procedimento administrativo idôneo para apurar indícios e sanar irregularidades praticadas por despachante, no âmbito de sua atividade junto ao Poder Público Estadual, oficiando os órgãos competentes para averiguação de responsabilidades, bem como a entidade representativa dos despachantes documentalistas.

**Art. 6º** Esta Lei será regulamentada de acordo com o disposto no art. 38- A da Constituição Estadual.

**Art. 7º** Esta Lei entra em vigor na data de sua publicação. Assembleia Legislativa do Estado, em Cuiabá, 19 de junho de 2023.

Original assinado: Dep. Eduardo Botelho - Presidente

# PODER EXECUTIVO MUNICIPAL

## PREFEITURA MUNICIPAL DE ALTO GARÇAS

AVISO DE RESULTADO do Pregão Presencial Nº 014/2023.

O Município de Alto Garças/MT, torna público o resultado do Julgamento da licitação supramencionada, julgada no dia 20 de Junho 2023, com início às 08:45, tendo como objeto REGISTRO DE PREÇOS PARA FUTURA E EVENTUAL CONTRATAÇÃO DE EMPRESA ESPECIALIZADA EM FORNECIMENTO DE REFEIÇÕES PREPARADAS E BEBIDAS PARA COFFEE-BREAKS E LANCHES DURANTE SOLENIDADES DA MUNICIPALIDADE, das quais foram vencedoras as empresas: Itens 2585, 5046, 13696, 134940, 211140377, 211140378, 211141437, SUPERMERCADO JDGM LTDA, inscrita no CNPJ sob o número 03.490.157/0001-30, no valor de R\$ 481.045,00(quatrocentos e oitenta e um mil e quarenta e cinco reais); Itens 211142943, ELESANGELA LIMA DE OLIVEIRA TIYODA, inscrita no CNPJ sob o número 09.359.540/0001-30, no valor de R\$ 5.925,00(cinco mil e novecentos e vinte e cinco reais). ALTO GARÇAS - MT, 20 de Junho de 2023. MICHELE MORAES AMORIM SCHAEFER - CONDUTORA DE PROCESSOS

## PREFEITURA MUNICIPAL DE BRASNOORTE

**Imposto sobre a Propriedade Territorial Rural (ITR)**  
**Delegação de Atribuição - Lei nº11.250, de 27 de dezembro de 2005 - EC nº42/2003 MUNICÍPIO - BRASNOORTE - MT**

**EDITAL DE INTIMAÇÃO FISCAL Nº 00012, de 20 de Junho de 2023.**

Intima o(s) sujeito(s) passivo(s) que menciona para comparecimento no local citado para tratar de assunto do seu interesse.

O Titular do Órgão da Administração Tributária Municipal responsável pelo ITR, nos termos do artigo 23, § 1º, inciso II, do Decreto nº 70.235/72, com redação dada pelas Leis nº 11.941/2009 e nº 11.196 /2005, e tendo em vista o disposto na Lei nº 11.250/2005, INTIMA o[s] sujeito[s] passivo[s] abaixo relacionado [s], a comparecer[em], em dia útil, no horário normal de atendimento, à sede da administração tributária deste município para tomar ciência do[s] Termo[s] de Intimação Fiscal [ITR] a seguir identificado[s].

Em caso de não comparecimento do sujeito passivo ou seu representante legal, considerar-se-á feita a intimação no 15º [décimo quinto] dia após a publicação deste Edital.

| Sujeito(s) Passivo(s)                          |                    |                                 |
|--|--------------------|---------------------------------|
| Nome Completo / Razão Social                   | CPF/CNPJ           | Termo de Intimação Fiscal (ITR) |
| MARCIO FELIX DA SILVA                          | 432.803.661-00     | 9873/00293/2023                 |
| ANTONIO EUGENIO BONJOUR                        | 055.612.998-91     | 9873/00294/2023                 |
| MILTON ROLLWAGEN                               | 132.066.999-91     | 9873/00298/2023                 |
| LEONIR ROMANO BAGGIO                           | 401.419.779-49     | 9873/00301/2023                 |
| ASSOCIACAO DOS PRODUTORES RURAIS SANTA ISABEL  | 05.269.310/0001-20 | 9873/00302/2023                 |
| ASSOCIACAO DOS PRODUTORES RURAIS SANTOEXPEDITO | 05.212.601/0001-81 | 9873/00303/2023                 |
| ASSOCIACAO DOS PRODUTORES RURAIS PAPAGAIO      | 05.262.836/0001-88 | 9873/00304/2023                 |
| ASSOCIACAO DOS PROPDTORS RURAIS ESTREKLA DALVA | 05.277.201/0001-54 | 9873/00305/2023                 |
| ASSOCIACAO DOS PRODUTORES RURAIS MITEROI       | 05.212.610/0001-72 | 9873/00306/2023                 |
| JACIDIO CARANDINA                              | 011.303.589-68     | 9873/00307/2023                 |
| ASSOCIACAO DOS PRODUTORES RURAIS APASA         | 05.139.737/0001-03 | 9873/00310/2023                 |

| Titular do Órgão da Administração Tributária Municipal responsável pelo ITR |                     |
|---|---------------------|
| Nome: DORIVAL DIAS  | Matrícula: 00000878 |
| Cargo: Fiscal Tributário de Obras e Postura / 375                           | Assinatura:         |

Data de afixação: 20/06/2023  
Data de desafixação: 05/07/2023

**Imposto sobre a Propriedade Territorial Rural (ITR)**  
**Delegação de Atribuição - Lei nº11.250, de 27 de dezembro de 2005 - EC nº42/2003 MUNICÍPIO - BRASNOORTE - MT**  
**EDITAL DE TERMO DE CONSTATAÇÃO E INTIMAÇÃO Nº 00008, de 20 de Junho de 2023.**

Intima o(s) sujeito(s) passivo(s) que menciona para comparecimento no local citado para tratar de assunto do seu interesse.

O Titular do Órgão da Administração Tributária Municipal responsável pelo ITR, nos termos do artigo 23, § 1º, inciso II, do Decreto nº 70.235/72, com redação dada pelas Leis nº 11.941/2009 e nº 11.196 /2005, e tendo em vista o disposto na Lei nº 11.250/2005, INTIMA o[s] sujeito[s] passivo[s] abaixo relacionado [s], a comparecer[em], em dia útil, no horário normal de atendimento, à sede da administração tributária deste município para tomar ciência do[s] Termo[s] de Constatação e Intimação Fiscal [ITR] a seguir identificado[s].

Em caso de não comparecimento do sujeito passivo ou seu representante legal, considerar-se-á feita a intimação no 15º [décimo quinto] dia após a publicação deste Edital.

| Sujeito(s) Passivo(s)          |                |  |
|--------------------------------|----------------|--|
| Nome Completo / Razão Social   | CPF/CNPJ       | Termo de Constatação e Intimação (ITR) |
| JOSE GUSTAVO FARIA DE OLIVEIRA | 330.173.158-94 | 9873/00050/2023                        |
| JOSE GUSTAVO FARIA DE OLIVEIRA | 330.173.158-94 | 9873/00051/2023                        |

| Titular do Órgão da Administração Tributária Municipal responsável pelo ITR |                     |
|---|---------------------|
| Nome: DORIVAL DIAS  | Matrícula: 00000878 |
| Cargo: Fiscal Tributário de Obras e Postura/375                             | Assinatura:         |

Data de afixação: 20/06/2023  
Data de desafixação: 05/07/2023

**Imposto sobre a Propriedade Territorial Rural (ITR)**  
**Delegação de Atribuição - Lei nº11.250, de 27 de dezembro de 2005 - EC nº42/2003 MUNICÍPIO - BRASNOORTE - MT**

**EDITAL DE NOTIFICAÇÃO DE LANÇAMENTO Nº 00003, de 20 de Junho de 2023.**

Intima o(s) sujeito(s) passivo(s) que menciona para comparecimento no local citado para tratar de assunto do seu interesse.

O Titular do Órgão da Administração Tributária Municipal responsável pelo ITR, nos termos do artigo 23, § 1º, inciso II, do Decreto nº 70.235/72, com redação dada pelas Leis nº 11.941/2009 e nº 11.196 /2005, e tendo em vista o disposto na Lei nº 11.250/2005, INTIMA o[s] sujeito[s] passivo[s] abaixo relacionado [s], a comparecer[em], em dia útil, no horário normal de atendimento, à sede da administração tributária deste município para tomar ciência da[s] Notificação[ões] de Lançamento [ITR] a seguir identificada[s].

Em caso de não comparecimento do sujeito passivo ou seu representante legal, considerar-se-á feita a intimação no 15º [décimo quinto] dia após a publicação deste Edital.

| Sujeito(s) Passivo(s)  |                    |                                 |
|--|--------------------|---------------------------------|
| Nome Completo / Razão Social                                 | CPF/CNPJ           | Notificação de Lançamento (ITR) |
| DOCE SABOR INDUSTRIA E COMERCIO DE PRODUTOS ALIMENTICIOS LTD | 07.175.867/0001-27 | 9873 /00013/2023                |
| DOCE SABOR INDUSTRIA E COMERCIO DE PRODUTOS ALIMENTICIOS LTD | 07.175.867/0001-27 | 9873 /00014/2023                |
| MANDALA EMPREENDIMENTOS IMOBILIARIOS LTDA                    | 15.988.734/0001-06 | 9873 /00015/2023                |

|   |                    |                  |
|---|--------------------|------------------|
| MANDALA EMPREENDIMENTOS IMOBILIARIOS LTDA   | 15.988.734/0001-06 | 9873 /00016/2023 |
| AGRICOLA ELO VERDE COMERCIO DE CEREAIS LTDA | 14.691.502/0001-10 | 9873 /00017/2023 |
| AGRICOLA ELO VERDE COMERCIO DE CEREAIS LTDA | 14.691.502/0001-10 | 9873 /00018/2023 |
| COMPACT IND COM MOVEIS LTDA                 | 05.502.552/0001-11 | 9873 /00019/2023 |
| PIRACANJU PARTICIPACOES LTDA ME             | 08.763.626/0001-61 | 9873 /00022/2023 |
| PIRACANJU PARTICIPACOES LTDA ME             | 08.763.626/0001-61 | 9873 /00023/2023 |
| ALCIDES SOARES JUNIOR                       | 002.872.968-49     | 9873 /00027/2023 |
| ALCIDES SOARES JUNIOR                       | 002.872.968-49     | 9873 /00028/2023 |

|   |                     |
|---|---------------------|
| Titular do Órgão da Administração Tributária Municipal responsável pelo ITR |                     |
| Nome: DORIVAL DIAS  | Matrícula: 00000878 |
| Cargo: Fiscal Tributário de Obras e Postura/375                             | Assinatura:         |

Data de afixação: 20/06/2023  
Data de desafixação: 05/07/2023

**Imposto sobre a Propriedade Territorial Rural (ITR)**  
**Delegação de Atribuição - Lei nº11.250, de 27 de dezembro de 2005 - EC nº42/2003 MUNICÍPIO - BRASORTE - MT**

**EDITAL DE NOTIFICAÇÃO DE LANÇAMENTO Nº 00004, de 20 de Junho de 2023.**

Intima o(s) sujeito(s) passivo(s) que menciona para comparecimento no local citado para tratar de assunto do seu interesse.

O Titular do Órgão da Administração Tributária Municipal responsável pelo ITR, nos termos do artigo 23, § 1º, inciso II, do Decreto nº 70.235/72, com redação dada pelas Leis nº 11.941/2009 e nº 11.196/2005, e tendo em vista o disposto na Lei nº 11.250/2005, INTIMA o[s] sujeito[s] passivo[s] abaixo relacionado[s], a comparecer[em], em dia útil, no horário normal de atendimento, à sede da administração tributária deste município para tomar ciência da[s] Notificação[ões] de Lançamento [ITR] a seguir identificada[s].

Em caso de não comparecimento do sujeito passivo ou seu representante legal, considerar-se-á feita a intimação no 15º [décimo quinto] dia após a publicação deste Edital.

| Sujeito(s) Passivo(s)        |                    |                                 |
|------------------------------|--------------------|---------------------------------|
| Nome Completo / Razão Social | CPF/CNPJ           | Notificação de Lançamento (ITR) |
| JOSE ARMANDO ARGENTA         | 030.935.570-20     | 9873 /00029/2023                |
| MOISES LIMA DA SILVA         | 926.060.831-72     | 9873 /00030/2023                |
| MOISES LIMA DA SILVA         | 926.060.831-72     | 9873 /00031/2023                |
| MOISES LIMA DA SILVA         | 926.060.831-72     | 9873 /00032/2023                |
| MOISES LIMA DA SILVA         | 926.060.831-72     | 9873 /00033/2023                |
| PARTICIPACOES PARAISO LTDA   | 22.708.336/0001-46 | 9873 /00035/2023                |
| PARTICIPACOES PARAISO LTDA   | 22.708.336/0001-46 | 9873 /00036/2023                |

|   |                     |
|---|---------------------|
| Titular do Órgão da Administração Tributária Municipal responsável pelo ITR |                     |
| Nome: DORIVAL DIAS  | Matrícula: 00000878 |
| Cargo: Fiscal Tributário de Obras e Postura/375                             | Assinatura:         |

Data de afixação: 20/06/2023  
Data de desafixação: 05/07/2023

## PREFEITURA MUNICIPAL DE CÁCERES

ASSESSORIA TECNICA I

**Extrato do 3º Termo Aditivo de Prazo ao Contrato Administrativo n.º 245/2022-PGM**

**Contratante:** Prefeitura Municipal de Cáceres-MT  
**Contratada:** **CONSTRUPEL COMÉRCIO E SERVIÇOS PARA CONSTRUÇÃO EIRELI**

**Objeto:** Aditar o **PRAZO DE EXECUÇÃO** do Contrato Administrativo n.º 245/2022-PGM, celebrado entre o município de Cáceres através da **Secretaria Municipal Educação** e a empresa **CONSTRUPEL COMÉRCIO E SERVIÇOS PARA CONSTRUÇÃO EIRELI**, para mais **45 (quarenta e cinco)** dias.

Cáceres - MT, 20 de junho de 2023

**Fransérgio Rojas Piovesan**  
Secretário Municipal de Educação

### AVISO DE RESULTADO - TOMADA DE PREÇOS Nº 04/2023

O MUNICÍPIO DE CÁCERES, Estado de Mato Grosso por intermédio da Comissão Permanente de Licitação - CPL torna público, o resultado da realização de licitação na modalidade TOMADA DE PREÇO, do tipo TÉCNICA E PREÇO POR LOTE objetivando a Contratação de empresa especializada em engenharia e/ou arquitetura para prestação de serviços de Elaboração de projetos executivos complementares da Construção da Feira Coberta (Lote 01) e da Reforma e Ampliação da Escola Municipal Brincando e Aprendendo (Lote 02) ambas localizadas na zona urbana do município de Cáceres, os projetos deverão ser executados de acordo com Projeto de Arquitetura, e deverão conter Memorial Descritivo e Planilha Orçamentária Completa.

Estimativa do Valor:

LOTE 01 - R\$ 83.320,15 (oitenta e três mil trezentos e vinte reais e quinze centavos), sendo recursos próprios do município.

LOTE 02 - R\$ 158.990,07 (cento e cinquenta e oito mil novecentos e noventa reais e sete centavos), sendo recursos próprios do município.

Realização: 17 de maio de 2023 às 08:00 horas, Horário de Cuiabá-MT

Resultado: Após avaliação e notas atribuídas pela Comissão Especial para a proposta técnica e proposta de preço, a Comissão Permanente de Licitação, com base no parágrafo 6º, inciso XVI da Lei nº 8.666/93 declara a empresa LIMA ENGENHARIA LTDA, CNPJ: 29.092.872/0001-09, a qual apresentou para o lote 01, o valor de R\$ 53.209,61 (cinquenta e três mil duzentos e nove reais e sessenta e um centavos) com 89,73 pontos e apresentou para o lote 02, o valor de R\$ 98.300,05 (noventa e oito mil trezentos reais e cinco centavos) com 95,30, vencedora da licitação. Assim, fica aberto o prazo de 05 (cinco) dias úteis para recurso.

Observação: O Edital e seus anexos poderão ser obtidos na Avenida Brasil nº 119 - C.O.C. - Jardim Celeste, CEP: 78210-906 - Cáceres-MT, ou através do portal <http://www.caceres.mt.gov.br/licitacao/>. As despesas oriundas com fotocópias e outros serviços ficam por conta da empresa solicitante.

Prefeitura de Cáceres, 20 de junho de 2023.

**ALICE DE FATIMA GONZAGA ARAUJO**  
Presidente da Comissão Permanente de Licitação  
Portaria 384/2022

## PREFEITURA MUNICIPAL DE CAMPINÁPOLIS

**PREFEITURA MUNICIPAL DE CAMPINÁPOLIS**  
**RESULTADO DE JULGAMENTO**  
**PREGÃO PRESENCIAL Nº 014/2023- SRP**

AVISO DE HOMOLOGAÇÃO PREGÃO PRESENCIAL - 14/2023 - O MUNICÍPIO DE CAMPINÁPOLIS TORNA PÚBLICO O RESULTADO DO PROCESSO LICITATÓRIO PREGÃO - 14/2023 TENDO COMO OBJETO 'FUTURA E EVENTUAL CONTRATAÇÃO DE EMPRESA PARA AQUISIÇÃO DE SERVIÇOS DE BUFFET E INSTRUTOR DE ZUMBA E TAE KWONDO, CONFORME ESPECIFICAÇÕES CONTIDAS NO EDITAL' CONFORME A SEGUIR, empresas vencedoras **MARLUCIA CORREIA BORGES 83655409168 CNPJ/CPF Nº 31.527.888/0001-49 ITENS VENCEDORA - 80804 - R\$ 2.500,00, - 85822 - R\$ 8.000,00, - 85821 - R\$ 24.000,00, - 80809 - R\$ 30.130,35, - 88666 - R\$ 5.000,00, - 80807 - R\$ 3.000,00, VALOR TOTAL R\$ R\$ 588.542,80 MARCIA BORGES DA SILVA OLIVEIRA EIRELI CNPJ/CPF Nº 23.060.216/0001-48 ITENS VENCEDORA - 110708 - R\$ 4.280,00, - 110707 - R\$ 4.280,00, VALOR TOTAL R\$ R\$ 102.720,00. Campinópolis-MT, 20 de Junho de 2023. Daniele Lorrani Cardoso da Silva - Pregoeira.**

**ASPLEMAT Publicações (65) 3365-0800**

**PREFEITURA MUNICIPAL DE CAMPINÁPOLIS**  
**AVISO DE EDITAL TOMADA DE PREÇOS Nº 002/2023.**

O Município de Campinópolis - MT por meio de seu presidente torna público que no **dia 11 de julho de 2023 às 13h 30min (Horário de Brasília)** realizará licitação na modalidade Tomada de Preços nº 002/2023, com critério de julgamento Menor Preço Global Por Item, Tendo Por Objeto a **CONTRATAÇÃO DE EMPRESA DE ENGENHARIA - AREA CIVIL, PARA CONSTRUÇÃO DE PONTE EM CONCRETO ARMADO SOBRE O CÓRREGO PATEIRO, NO MUNICÍPIO DE CAMPINAPOLIS-MT, EM ATENDIMENTO AO TERMO DE CONVÊNIO Nº 929261/2022, E PROJETO BASICO..** Edital completo no site [www.campinapolis.mt.gov.br](http://www.campinapolis.mt.gov.br). Fone: (66) 3437-1992.

Prefeitura de Campinópolis - MT, 20 de junho de 2023.

**DANIEL JUNIOR DOS SANTOS**

Presidente da C.P.L

ASPLEMAT Publicações (65) 3365-0800

**PREFEITURA MUNICIPAL DE CAMPO NOVO DO PARECIS**

**EXTRATO DE CONTRATO**  
**CONTRATO Nº 76/2023**

Partes: Prefeitura Municipal de Campo Novo do Parecis X CONSTRUTORA ZM MENDES LTDA, inscrita no CNPJ nº 40.528.355/0001-72. Objeto: Contratação de empresa de engenharia para construção de quadra poliesportiva coberta que será edificada na Escola Estadual Marechal Candido Rondon, conforme projetos, memoriais e planilhas em anexo ao Edital. Valor: O Contratante pagará pela prestação dos serviços o valor total e irrevogável, de R\$ 961.921,26 (novecentos e sessenta e um mil, novecentos e vinte e um reais e vinte e seis centavos). Prazo: O presente contrato terá vigência por um período de 180 (cento e oitenta) dias, contemplando prazo de execução e conclusão da obra, bem como a sua entrega definitiva. O prazo máximo de execução dos serviços ora contratados será de 120 (cento e vinte) dias. Dotações Orçamentárias: Órgão: 09 Secretaria Municipal de Educação. Unidade: 002 Departamento de Educação. Programática: 09.002.12.361.0007.10038.4490510000. Fonte de Recurso: 15710000000000 - Obras e Instalações. Data do Contrato: 19/06/2023. Processo Licitatório: TOMADA DE PREÇOS Nº 002/2023

**K3 Publicações em Jornais - k3publicacao@gmail.com**

**PREFEITURA MUNICIPAL DE CAMPO VERDE**

**AVISO DA CONCORRENCIA N. 004/2022**

A Prefeitura Municipal de Campo Verde, através da Comissão Permanente de Licitação, torna público **CONCORRÊNCIA PÚBLICA a CONCESSÃO ONEROSA DE USO PARA EXPLORAÇÃO COMERCIAL DE ESPAÇOS PÚBLICOS** na modalidade CONCORRENCIA Nº 004/2023, a ser realizada no dia **21 de julho de 2023, às 8 H (oito horas)**, na sede da Prefeitura Municipal de Campo Verde. Retirada do edital [www.campoverde.mt.gov.br](http://www.campoverde.mt.gov.br) ou solicitação para o e-mail [compras@campoverde.mt.gov.br](mailto:compras@campoverde.mt.gov.br); gerencia. [compras@campoverde.mt.gov.br](mailto:compras@campoverde.mt.gov.br) Contato: telefone (66) 3419.2067 Em conformidade com a legislação vigente. Campo Verde - MT, 20 julho de 2023.

*Hélida B. M. P. Hubner*

Presidente da Comissão Permanente de Licitação

**AVISO DE PREGÃO Nº 090/2023**

A Prefeitura Municipal de Campo Verde, através da Comissão de Licitação, torna **O REGISTRO DE PREÇOS PARA PRESTAÇÃO DOS SERVIÇOS DE FORMAÇÃO DE PROFESSORES EM INOVAÇÃO SOCIAL E ATIVIDADES DE ENSINO DE ARTE E CULTURA, PARA ATENDER A NECESSIDADE DA SECRETARIA MUNICIPAL DE CULTURA, LAZER E ESPORTE** na modalidade Pregão (PRESENCIAL) nº 090/2023 a se realizar no dia **05 de julho de 2023 às 8H30**, na sede da Prefeitura Municipal de Campo Verde. Retirada de edital [www.campoverde.mt.gov.br](http://www.campoverde.mt.gov.br). Para esclarecimentos: e-mail: [compras@campoverde.mt.gov.br](mailto:compras@campoverde.mt.gov.br) ou telefone (66) 3419-4202. Em conformidade com a legislação vigente em vigor. Campo Verde - MT, 20 de JUNHO de 2023.

*Hélida B. M. P. Hubner*

Pregoeira

**HOMOLOGAÇÃO - PREGÃO ELETRÔNICO Nº 083/2023**

A Prefeitura Municipal de Campo Verde-MT torna pública a HOMOLOGAÇÃO E ADJUDICAÇÃO DO PREGÃO ELETRÔNICO 083/2023 - REGISTRO DE PREÇOS PARA FUTURA E EVENTUAL AQUISIÇÃO DE DISTRIBUIDOR DE CALCÁRIO PARA AUXÍLIO DOS PEQUENOS PRODUTORES RURAIS DO MUNICÍPIO DE CAMPO VERDE-MT: a empresa AMANDA A. DE ALMEIDA IMPLEMENTOS AGRÍCOLAS LTDA, CNPJ nº 34.026.911/0001-00, foi vencedora do certame com o valor de R\$ 36.800,00 (trinta e seis mil e oitocentos reais). Campo Verde, 20 de junho de 2023. Gislene J. Lopes - Pregoeira.

**PREFEITURA MUNICIPAL DE COCALINHO**

**PREFEITURA MUNICIPAL DE COCALINHO/MT**  
**AVISO DE PRORROGAÇÃO DE LICITAÇÃO PREGÃO ELETRÔNICO**  
**Nº 002/2023 - SRP**

A Prefeitura Municipal de Cocalinho, Mato Grosso, através do seu pregoeiro nomeado pela portaria nº 05/2023 torna público, para conhecimento dos interessados, que fará realizar no dia 05/07/2023 as 09:00h (Horário de Brasília), Licitação na modalidade Pregão Eletrônico SRP, no Tipo "Menor Preço Por Item", modo aberto, plataforma Licitonet, com o objeto "O presente Termo de Referência tem por finalidade definir o conjunto de elementos que nortearão o procedimento para o "registro de preços para futura e eventual aquisição de trator agrícola com no mínimo 80 cv para atender as demandas das Secretarias Municipais de Agricultura da Prefeitura da Cidade de Cocalinho/MT", Convênio nº 912309/2021 MIDR conforme condições, quantidades necessárias." Maiores informações poderão ser obtidas junto ao departamento de licitação, no Paço Municipal, sito a Rua Araguaia nº 878, pelo telefone: (66) 3586-1595, site: <https://www.cocalinho.mt.gov.br/sic-licitacoes> e e-mail: [licitacao@cocalinho.mt.gov.br](mailto:licitacao@cocalinho.mt.gov.br) Cocalinho - MT, 19 de junho de 2023. Rogério Moreira - Pregoeiro

**AVISO DE LICITAÇÃO DESERTA PREGÃO PRESENCIAL Nº. 012/2023**  
**PROCESSO LICITATÓRIO Nº 040/2023**

O Município de Cocalinho via da Secretaria M. de Administração, por intermédio de seu Pregoeiro e Equipe de Apoio designados pela Portaria nº 005/2023, torna público aos interessados que o **PREGÃO PRESENCIAL nº 012/2023** programado para às 8h:00min do dia 20 de junho de 2023 que tem como objeto o, Registro de Preços para futura e eventual contratação de empresa para aquisição de artefatos de cimento, foi dada como **DESERTA**. Sala de Licitações, Prefeitura Municipal da cidade de Cocalinho/MT, aos 20 dias de junho de 2023. **Rogério Moreira** - Pregoeiro

**PREFEITURA MUNICIPAL DE COLÍDER**

**AVISO DE ADESÃO Nº 011/2023 - PROCESSO ADMINISTRATIVO Nº**  
**81/2023**

O Excelentíssimo Sr. HEMERSON LOURENÇO MÁXIMO, Prefeito Municipal de Colider, Estado de Mato Grosso, torna público a quem possa interessar que após a análise detalhada dos elementos constantes dos autos, RATIFICOU, o processo de Adesão nº 011/2023 em favor da empresa ELÉTRICA RADIANTE MATERIAIS ELÉTRICOS LTDA - CNPJ 15.984.883/0001-99, objetivando a contratação da empresa para **AQUISIÇÃO DE MATERIAIS PARA MANUTENÇÃO DOS SERVIÇOS DE ILUMINAÇÃO PÚBLICA DO MUNICÍPIO DE COLÍDER-MT**, através de Adesão a ATA DE REGISTRO DE PREÇOS Nº 41/2022, ORIUNDA DO PREGÃO PRESENCIAL Nº 37/2022 DA PREFEITURA MUNICIPAL DE CANARANA - MT, perfazendo o valor total de R\$ 1.293.250,00 (um milhão, duzentos e noventa e três mil, duzentos e cinquenta reais).

Colíder/MT, 20 de junho de 2023.

**HEMERSON LOURENÇO MÁXIMO**  
Prefeito Municipal

**P U B L I Q U E - S E**

**PREFEITURA MUNICIPAL DE COLIDER-MT**  
**ATOS DE LICITAÇÃO**

**RESULTADO DE LICITAÇÃO - PREGÃO ELETRÔNICO Nº 023/2023**

A Prefeitura Municipal de Colíder/MT, através de seu Pregoeiro e Equipe de Apoio, torna público o **RESULTADO** do julgamento referente ao **Pregão Eletrônico nº 023/2023**, cujo objeto é a "REGISTRO DE PREÇOS PARA FUTURA E EVENTUAL AQUISIÇÃO DE MATERIAIS ELETRICOS PARA ATENDER AS DIVERSAS SECRETARIAS DO MUNICÍPIO DE COLÍDER-MT".

Sagraram-se vencedoras as seguintes empresas:

| EMPRESAS   | ITENS   | VL. TOTAL (R\$) |
|--|---|-----------------|
| 3E TERRAPLANAGEM E CONSTRUÇÕES EIRELI 29.516.527/0001-55                     | 22, 37, 40, 41, 45, 46, 48, 49, 50, 51, 52, 58, 70, 71, 84, 85, 100, 106, 122, 138, 139 e 141   | 277.613,83      |
| AGREGA DISTRIBUIDORA LTDA 49.834.027/0001-79                                 | 01, 64, 97, 133, 146 e 147  | 12.853,15       |
| AP COMERCIO DE MATERIAIS DE CONSTRUÇOES LTDA 08.962.465/0001-35              | 16, 17 e 18   | 13.520,00       |
| BRAVE DISTRIBUIDORA LTDA 43.892.634/0001-09                                  | 79, 80 e 83   | 20.180,24       |
| C.K COMÉRCIO DE FERRAGENS LTDA 42.152.392/0001-54                            | 135   | 3.096,00        |
| CATHARINA BASSANEZI LOSS-ME 01.046.764/0002-61                               | 02, 06, 07, 08, 09, 10, 11, 12, 13, 14, 60, 61, 63, 65, 72, 87, 88, 89, 90, 93, 94, 98, 107, 108, 111, 113, 114, 115, 116, 117, 118, 119, 144 e 145 | 65.213,43       |
| CCF COMERCIO E SERVICOS ELETRICOS LTDA 49.632.387/0001-98                    | 132   | 3.150,00        |
| CONSTRUVITA COMERCIO E SERVICOS LTDA 37.386.859/0001-90                      | 26, 36 e 67   | 45.434,54       |
| DELVALLE MATERIAIS ELETRICOS LTDA ME 37.227.550/0001-58                      | 03, 44, 55, 56, 69, 86, 95, 96, 102, 105, 112, 120, 121, 136, 137, 140, 142 e 143   | 104.631,07      |
| DGA COMERCIO DE MATERIAIS ELETRICOS LTDA 42.070.491/0001-97                  | 33, 34, 35, 101 e 134   | 48.801,66       |
| F LUZ ATACADISTA MATERIAL LTDA 48.687.778/0001-47                            | 05, 19, 20, 21, 38, 42, 43, 53, 54, 59, 99, 104, 123, 126, 128 e 131  | 298.294,50      |
| FORT COMERCIO, SERVICOS E LOCACOES EIRELI 28.741.330/0001-57                 | 57  | 717,00          |
| GLOBAL CONSTRUTORA LTDA 17.623.276/0001-29                                   | 23, 28, 32, 91 e 92   | 167.699,20      |
| GRAND COMMERCE LTDA 43.471.316/0001-74                                       | 04, 73, 74, 75, 76, 77, 78, 81 e 82   | 24.165,38       |
| JOSEANE RIBEIRO SANTOS BATISTA LTDA 30.211.196/0001-24                       | 109 e 110   | 5.706,00        |
| SATURNO COMERCIO DE MATERIAL ELETRICO E ELETRONICO LTDA - 48.936.631/0001-43 | 127, 129 e 130  | 127.932,00      |
| STAR PRIME LTDA 31.395.164/0001-99   | 15 e 62   | 1.630,40        |
| TCJM DISTRIBUIDORA E IMPORTADORA LTDA 19.639.940/0002-34                     | 24 e 25   | 105.680,00      |
| WEB ELETRICA EIRELI 26.492.610/0001-43                                       | 47, 124 e 125   | 38.360,00       |
| WM2 COMERCIO E SERVICOS LTDA 45.725.095/0001-49                              | 27, 29, 30, 31, 39, 66, 68 e 103  | 115.277,06      |

Colíder/MT, 20 de junho de 2023.

**MARCIO ANTONIO DA SILVA**  
Pregoeiro Oficial

Publique-se

**PREFEITURA MUNICIPAL DE COLIDER-MT**  
**ATOS DE LICITAÇÃO**

**RESULTADO DE LICITAÇÃO - PREGÃO ELETRÔNICO Nº 024/2023**

A Prefeitura Municipal de Colíder/MT, através de seu Pregoeiro e Equipe de Apoio, torna público o **RESULTADO** do julgamento referente ao **Pregão Eletrônico nº 024/2023**, cujo objeto é a "AQUISIÇÃO DE MOTOCICLETAS PARA TRANSPORTE DE PROFISSIONAIS AGENTES COMUNITÁRIOS DE SAÚDE RURAIS DO MUNICÍPIO DE COLÍDER-MT COLÍDER - MT (PLANO DE APLICAÇÃO DE RECURSOS - PORTARIA Nº 107/2016/GBSES)".

Sagraram-se vencedora a seguinte empresa:

| EMPRESAS  | ITENS | VL. TOTAL (R\$) |
|---|-------|-----------------|
| COMERCIO DE MOTOS SINOP LTDA - 07.197.887/0001-07 | 01    | 97.100,00       |

Colíder/MT, 20 de junho de 2023.

**MARCIO ANTONIO DA SILVA**  
Pregoeiro Oficial

Publique-se

**PREFEITURA MUNICIPAL DE CONQUISTA DOESTE**

PREFEITURA MUNICIPAL DE CONQUISTA DOESTE  
**RETIFICAÇÃO DE EDITAL DO PREGÃO PRESENCIAL Nº 010/2023**  
PROCESSO ADMINISTRATIVO 554/2023

O Município de Conquista D'Oeste - MT, através do Pregoeiro Oficial, faz saber aos interessados, que o edital de licitação do PREGAO PRESENCIAL 010/2023, que tem como objeto o REGISTRO DE PREÇOS PARA AQUISIÇÃO DE MEDICAMENTOS E MATERIAIS DE CONSUMO AMBULATORIAL, foi retificado, dessa forma, sendo reprogramada nova data de abertura.

Credenciamento e Abertura: 05/07/2023 - às 08:00 horas - Horário de Cuiabá.

Informações: Sala de Licitações desta Prefeitura, de 2ª a 6ª, no horário comercial, pelo telefone (65) 3265-1000 ou e-mail: licitacao@conquistadoeste.mt.gov.br. O Edital Retificado poderá ser obtido através do site: www.conquistadoeste.mt.gov.br.

Conquista D'Oeste, 20 de junho de 2023.  
Fernando Roberto de Moraes  
Pregoeiro Oficial

**PREFEITURA MUNICIPAL DE GENERAL CARNEIRO**

AVISO DE RETIFICAÇÃO DE EDITAL  
EDITAL DE PREGÃO ELETRÔNICO N.º 007/2023  
TIPO: MENOR PREÇO POR ITEM

A PREFEITURA MUNICIPAL DE GENERAL CARNEIRO-MT, através da Comissão Permanente de Licitação, torna público, que está retificando o edital do Pregão Eletrônico 007/2023, fazendo a Alteração do Objeto da referida Licitação. Haja vista que não impacta a formalização das propostas dos fornecedores, manteremos a data do certame, determinado para o dia 28 de Junho de 2023. Informamos que o Edital se encontra-se disponível nos sites www.bll.org.br e www.generalcarneiro.mt.gov.br. Maiores informações pelo telefone (66) 3416-1215. General Carneiro - MT, 16 de Junho de 2023.

AGLEIDISTELLY ALMEIDA CAPELI LOPES  
Pregoeira Oficial

RC PUBLICAÇÕES 66 9 9984-4633.

**PREFEITURA MUNICIPAL DE ITANHANGÁ****TERMO DE HOMOLOGAÇÃO - PREGÃO PRESENCIAL Nº 020/2023**

Nos termos do Art.43, inciso da Lei Federal nº 8.666/93 e suas alterações, o Prefeito Municipal de Itanhanga-MT, no uso de suas atribuições que lhe são conferidas por Lei, abaixo assinado, acolhendo a manifestação da Pregoeira, levando em consideração a abertura e julgamento do presente PROCESSO DE LICITAÇÃO, tendo cumprido todos os requisitos e princípios estabelecidos em lei, **HOMOLOGA** o objeto da Licitação supracitada, que tem como vencedor abaixo e cujo objeto é:

**OBJETO: "REGISTRO DE PREÇOS PARA FUTURA E EVENTUAL AQUISIÇÃO DE VEÍCULO TIPO PICK-UP, PARA ASSISTENCIA A AGRICULTURA FAMILIAR DE ITANHANGÁ, CONFORME TERMO DE CONVÊNIO Nº 2775/2022, FIRMADO JUNTO A SECRETARIA DE ESTADO DE AGRICULTURA FAMILIAR - SEAF / MT E A PREFEITURA MUNICIPAL DE ITANHANGÁ - MT".**

**VENCEDOR:**

| Nome                            | CPF/CNPJ:          |
|---------------------------------|--------------------|
| ASCIA COMERCIO DE VEÍCULOS LTDA | 28.258.221/0001-83 |

Ciência aos interessados, observando as prescrições legais.

Itanhanga - MT, 20 de junho de 2023.

**EDU LAUDI PASCOSKI**  
Prefeito Municipal

**EXTRATO DE ATA DE REGISTRO DE PREÇOS Nº 047/2023**

**CONTRATANTE:** PREFEITURA MUNICIPAL DE ITANHANGÁ - MT  
**CONTRATADA:** ASCIA COMERCIO DE VEÍCULOS LTDA - CNPJ - 28.258.221/0001-83  
**OBJETO:** "REGISTRO DE PREÇOS PARA FUTURA E EVENTUAL AQUISIÇÃO DE VEÍCULO TIPO PICK-UP, PARA ASSISTENCIA A AGRICULTURA FAMILIAR DE ITANHANGÁ, CONFORME TERMO DE CONVÊNIO Nº 2775/2022, FIRMADO JUNTO A SECRETARIA DE ESTADO DE AGRICULTURA FAMILIAR - SEAF / MT E A PREFEITURA MUNICIPAL DE ITANHANGÁ - MT".  
**VALOR:** R\$ 185.000,00 (cento e oitenta e cinco mil reais).  
**DATA DE ASSINATURA:** 20 de junho de 2023  
**VIGÊNCIA:** 20/06/2023 até 20/06/2024

**EDU LAUDI PASCOSKI**  
 Prefeito Municipal

**PREFEITURA MUNICIPAL DE LAMبارI DOESTE****AVISO DE HOMOLOGAÇÃO  
DA TOMADA DE PREÇOS Nº 05/2023**

A Prefeitura Municipal de Lambari D'Oeste-MT, torna público para conhecimento dos interessados, que a licitação na modalidade "Tomada de Preços nº 05/2023", tendo como objeto a "contratação de empresa especializada para execução de obra de construção de uma Praça ao lado do Ginásio Municipal em Lambari D'Oeste - MT", foi homologada pelo Prefeito Municipal, Sr.º Marcelo Vieira Vitorazzi em favor da empresa LUCILENE SILVA DO NASCIMENTO LTDA, inscrita no CNPJ nº 37.900.581/0001-28, localizada na Rua Presidente Afonso Pena, nº 693, Sala 15, Quilombo, CEP 78.043-505, Cuiabá/MT, que sagrou-se vencedora do certame, tendo a mesma atendido às exigências do edital quanto à habilitação e apresentado a melhor proposta no valor global de R\$ 375.937,76 (trezentos e setenta e cinco mil, novecentos e trinta e sete reais e setenta e seis centavos).  
 Lambari D'Oeste - MT, 20 de junho de 2023.

**Edimar Aparecido dos Santos** - Presidente da CPL

**AVISO DE ADJUDICAÇÃO  
DA TOMADA DE PREÇOS Nº 05/2023**

A Prefeitura Municipal de Lambari D'Oeste-MT, torna público para conhecimento dos interessados, que a licitação na modalidade "Tomada de Preços nº 05/2023", tendo como objeto a "contratação de empresa especializada para execução de obra de construção de uma Praça ao lado do Ginásio Municipal em Lambari D'Oeste - MT", foi adjudicada pelo Prefeito Municipal, Sr.º Marcelo Vieira Vitorazzi em favor da empresa LUCILENE SILVA DO NASCIMENTO LTDA, inscrita no CNPJ nº 37.900.581/0001-28, localizada na Rua Presidente Afonso Pena, nº 693, Sala 15, Quilombo, CEP 78.043-505, Cuiabá/MT, que sagrou-se vencedora do certame, tendo a mesma atendido às exigências do edital quanto à habilitação e apresentado a melhor proposta no valor global de R\$ 375.937,76 (trezentos e setenta e cinco mil, novecentos e trinta e sete reais e setenta e seis centavos).  
 Lambari D'Oeste - MT, 20 de junho de 2023.

**Edimar Aparecido dos Santos** - Presidente da CPL

**K3 Publicações em Jornais - k3publicacao@gmail.com**

**PREFEITURA MUNICIPAL DE MARCELÂNDIA****AVISO DE LICITAÇÃO - PREGÃO ELETRÔNICO Nº 019/2023 - SRP**

A Prefeitura Municipal de Marcelândia - MT, através de sua Pregoeira, torna público, para conhecimento dos interessados, que realizará licitação na modalidade de PREGÃO ELETRÔNICO, tendo como objeto o **Registro de preços para futura aquisição de materiais para distribuição gratuita dos usuários do sistema de saúde do Município de Marcelândia/MT.**  
**ABERTURA DA SESSÃO DE LANCES: 04 de julho de 2023, às 09h00min. (Horário de Brasília-DF):**  
**INÍCIO RECEBIMENTO DAS PROPOSTAS:** 21/06/2023.  
**REALIZAÇÃO:** Por meio do Site [www.licitanet.com.br](http://www.licitanet.com.br);  
**INTEGRA do EDITAL:** por meio do site: [www.licitanet.com.br](http://www.licitanet.com.br) e no site da Prefeitura: [www.marcelandia.mt.gov.br](http://www.marcelandia.mt.gov.br)

Marcelândia/MT, 20 de junho de 2023.

**Raphaella Espíndola Benício**  
 Pregoeira Oficial

**AVISO DE LICITAÇÃO - PREGÃO ELETRÔNICO Nº 020/2023 - SRP**

A Prefeitura Municipal de Marcelândia - MT, através de sua Pregoeira, torna público, para conhecimento dos interessados, que realizará licitação na modalidade de PREGÃO ELETRÔNICO, tendo como objeto o **Registro de preços para futura aquisição de equipamentos e materiais de uso hospitalar para atender as demandas da Secretaria de Saúde do Município de Marcelândia/MT.**

**ABERTURA DA SESSÃO DE LANCES: 06 de julho de 2023, às 09h00min. (Horário de Brasília-DF):**

**INÍCIO RECEBIMENTO DAS PROPOSTAS:** 21/06/2023.

**REALIZAÇÃO:** Por meio do Site [www.licitanet.com.br](http://www.licitanet.com.br);

**INTEGRA do EDITAL:** por meio do site: [www.licitanet.com.br](http://www.licitanet.com.br) e no site da Prefeitura: [www.marcelandia.mt.gov.br](http://www.marcelandia.mt.gov.br)

Marcelândia/MT, 20 de junho de 2023.

**Raphaella Espíndola Benício**  
 Pregoeira Oficial

**RESULTADO DE LICITAÇÃO PREGÃO PRESENCIAL Nº 021/2023**

A Prefeitura Municipal de Marcelândia/MT, através de sua Pregoeira e Equipe de Apoio, torna público o RESULTADO do julgamento referente ao Pregão Presencial nº 021/2023, cujo objeto é o Registro de preços para futura contratação de empresa para prestar serviços de mão de obra com a execução de pintura predial externa e interna em prédios para atender as secretarias Municipais de Marcelândia/MT. Sagrou-se vencedora a empresa: **THOMAZ SERVIÇOS LTDA**, inscrita no CNPJ nº 25.003.243/0001-04, vencedora do item 01, com o valor total de **R\$ 326.176,00 (trezentos e vinte e seis mil, cento e setenta e seis reais)**

Marcelândia/MT, 20 de junho de 2023.

**Raphaella Espíndola Benício**  
 Pregoeira Oficial

Publique-se

**PREFEITURA MUNICIPAL DE MATUPÁ****AVISO DE ADESÃO A ATA DE REGISTRO DE PREÇOS Nº 0110/2022  
DO MUNICIPIO DE SANTA CARMEM**

A Prefeitura Municipal de Matupá - MT, no uso de suas atribuições legais, torna público que aderiu à Ata de Registro de Preço nº 0110/2022 oriunda do Pregão Presencial nº 062/2022 Sistema Registro de Preço nº 060/2022, do Município de Santa Carmem celebrada com a Empresa SG ARTIGOS ESPORTIVOS E PAPELARIA EIRELI, CNPJ Nº 10.718.935/0001-46 no valor total de R\$ 13.271,35, cujo objetivo é "AQUISIÇÃO DE MATERIAIS ESPORTIVOS EM ATENDIMENTO AS NECESSIDADES DO MUNICIPIO DE MATUPÁ", conforme especificações detalhadas e constantes no Termo de Referência, nos termos do Art. 6º do Decreto nº 7.892, de 23 de Janeiro de 2013. Matupá - MT, 29 de maio de 2023. ALEXSANDRA TOSTA BATISTA - Presidente da CPL -

**AVISO DE RESULTADO- TOMADA DE PREÇO Nº. 08/2023**

A Prefeitura Municipal de Matupá, através da Comissão Permanente de Licitação comunica a todos os interessados que realizou na sede da Prefeitura Municipal, a TOMADA DE PREÇO para **CONTRATAÇÃO DE EMPRESA DE ENGENHARIA, COM COMPROVADA CAPACIDADE TÉCNICA, ADMINISTRATIVA E FINANCEIRA PARA CONSTRUÇÃO DE 50 (CINQUENTA) UNIDADES HABITACIONAIS EM ATENDIMENTO AO "PROGRAMA SER FAMÍLIA HABITAÇÃO" EM ATENDIMENTO AO CONVÊNIO 2275-2022/SINFRA FIRMADO ENTRE A SECRETARIA DE ESTADO DE INFRAESTRUTURA E LOGÍSTICA DO ESTADO DE MATO GROSSO E O MUNICÍPIO DE MATUPÁ/MT**, aonde sagrou-se vencedor o Licitante: CONSTRUTORA LUMICENTER LTDA inscrita no CNPJ:29.570.797/0001-44 com valor total de R\$ 2.439.996,50 (Dois milhões quatrocentos e trinta e nove mil, novecentos e noventa e seis reais e cinquenta centavos), Matupá - MT, 20 de junho de 2023. ALEXSANDRA TOSTA BATISTA-Presidente da CPL



## PREFEITURA MUNICIPAL DE NOVA BANDEIRANTES

## AVISO DE LICITAÇÃO - PREGÃO PRESENCIAL Nº. 051/2023

O Município de Nova Bandeirantes, Estado de Mato Grosso, através da Pregoeira Oficial, comunica aos interessados que será aberta licitação na modalidade.

**MODALIDADE: PREGÃO PRESENCIAL Nº. 051/2023**

**PROCESSO LICITATÓRIO Nº.: 074/2023**

**TIPO: MENOR PREÇO GLOBAL**

**OBJETO: REGISTRO DE PREÇO PARA FUTURA E EVENTUAL AQUISIÇÃO DE MATERIAL DE PAVIMENTAÇÃO ASFÁLTICA E TRANSPORTE DO MATERIAL NO DISTRITO DE JAPURANÁ (RUA VR3). COORDENADA 9°58'10.93"S 58° 0'56.39"O, DISTRITO DE JAPURANÁ NO MUNICÍPIO DE NOVA BANDEIRANTES-MT, Conforme Convênio SINFRA 0672/2022 e demais especificações Anexo I - Termo de Referência.**

**DATA DE ABERTURA/HORA:** Dia 04 (quatro) de Julho de 2023 às 08:00 horas.

SERÁ UTILIZADO PARA CONFECCIONAR A PROPOSTA DE ACORDO COM SOFTWARE MEDIADOR) - A SER SOLICITADO ATRAVÉS DO EMAIL: licitacao@novabandeirantes.mt.gov.br: ou [www.novabandeirantes.mt.gov.br](http://www.novabandeirantes.mt.gov.br).

**LOCAL:** Sala de Reunião/Licitações, sito a Avenida Comendador Luiz Meneghel, nº. 62, Centro, Município de Nova Bandeirantes-MT.

**INFORMAÇÕES:** O Edital e seus anexos encontram-se à disposição dos interessados no Setor de licitações - das 07:00 às 13:00 de 2ª a 6ª feira, Avenida Comendador Luiz Meneghel nº 62 - Centro - Nova Bandeirantes/MT- Tel.: 66-3572-1950 ou através de solicitação pelo e-mail: licitacao@novabandeirantes.mt.gov.br

Nova Bandeirantes/MT, 19 de Junho de 2023.

**Andressa Cristine F. Moreira**

Pregoeira Oficial (Decreto 045/2021)

## PREFEITURA MUNICIPAL DE NOVA BRASILÂNDIA

## EXTRATO DE CONTRATO Nº 032/2023

CONTRATANTE: PREFEITURA MUNICIPAL DE NOVA BRASILÂNDIA - MT. CONTRATADA: MUDAR COMERCIO DE MATERIAIS DE CONSTRUÇÃO FERRAMENTAS E EPI'S LTDA - EPP. CNPJ: 14.888.303/0001-05. OBJETO: Constitui objeto da presente licitação, a aquisição parcelada de materiais de construção, para atender demandas das Secretarias Municipais de Nova Brasilândia/MT, a serem utilizados em pequenos reparos na manutenção e preservação dos prédios, logradouros e outros equipamentos públicos. VALOR TOTAL R\$ 21.229,50 (Vinte e Um Mil, Duzentos e Vinte e Nove Reais e Cinquenta Centavos). ASSINATURA: 23 de maio de 2023. VIGÊNCIA: 23 de maio de 2023 até 22 de julho de 2023. FUNDAMENTO: De acordo com a Lei nº 8.666/93.

Prefeita Municipal: **Mauriza Augusta de Oliveira**

K3 Publicações em Jornais - [k3publicacao@gmail.com](mailto:k3publicacao@gmail.com)

## PREFEITURA MUNICIPAL DE NOVA CANAÃ DO NORTE

## PRIMEIRO TERMO DE APOSTILAMENTO A ATA REGISTRO DE PREÇO Nº 124/2022

PROMITENTE COMPRADOR: PREFEITURA MUNICIPAL DE NOVA CANAÃ DO NORTE - MT

PROMITENTE FORNECEDOR: DIMASTER - COMERCIO DE PRODUTOS HOSPITALARES LTDA.

**OBJETO:** Registro de preços para futura e eventual aquisição de medicamentos, suplementos alimentares e materiais de consumo para manutenção das atividades da Secretaria Municipal de Saúde de Nova Canaã do Norte/MT.

**REALINHAMENTO DE PREÇO:** Fica realinhado o do preço do item de nº 167 descrito na Cláusula Quarta da Ata de Registro de Preços nº 124/2022, em virtude do aumento do preço praticado junto ao distribuidor/fabricante do produto, passando o novo preço a ser praticado o descrito na planilha abaixo:

| ITEM | CÓDIGO      | DESCRIÇÃO DO PRODUTO  | MARCA | UNIDADE    | NOVO PREÇO UNITÁRIO A SER PRATICADO |
|------|-------------|---|-------|------------|-------------------------------------|
| 167  | 005.001.174 | METFORMINA, CLORIDRATO - CONCENTRACAO/ DOSAGEM 850 MG, FORMA FARMACEUTICA COMPRIMIDO REVESTIDO, VIA DE ADMINISTRACAO ORAL | PRATI | COMPRIMIDO | R\$ 0,12                            |

DATA DE ASSINATURA 20 DE JUNHO DE 2023.

## PREFEITURA MUNICIPAL DE NOVA GUARITA

A Prefeitura Municipal de Nova Guarita, CNPJ nº 37.465.598/0001-02, torna público que requereu junto a SEMA - Secretaria de Estadual de Meio Ambiente, a LAC - Licenciamento por Adesão e Compromisso para **Substituição de ponte de madeira por Bueiro, localizado no município de Nova Guarita/MT, nas coordenadas 10°2'9.14"S / 55°26'40.43"O, localizada na Zona Rural do Município de Nova Guarita/MT.**

## PREFEITURA MUNICIPAL DE NOVA MARINGÁ

**TERMO DE HOMOLOGAÇÃO - PREGÃO PRESENCIAL 016/2023.SRP**  
**OBJETO: REGISTRO DE PREÇOS PARA FUTURA E EVENTUAL AQUISIÇÃO DE FERRAMENTAS PARA MANUTENÇÃO DOS PREDIOS PUBLICOS DO MUNICÍPIO DE NOVA MARINGÁ-MT.**

Tendo em vista o que consta dos autos deste processo, e diante do resultado apresentado pela Pregoeira e Comissão de Apoio, **HOMOLOGO** o presente certame, para que produza todos os efeitos legais previstos em conformidade com as Leis 8.666/93, 10.520/2002, LC 123/2006, com o Decreto Municipal 001/2010 e suas alterações, bem como pelas disposições estabelecidas no Edital.

**EMPRESAS VENCEDORAS: LUBRIMAQ COMERCIO E REPRESENTACOES LTDA** inscrito no CNPJ. **07.845.623/0001-04. ITENS:** 1, 3, 8, 13, 18, 23, 28, 33, 34, 40, 43, 48, 53, 55, 58, 64, 68, 73, 78, e 81. VALOR TOTAL R\$ 24.314,40 (vinte e quatro mil e trezentos e quatorze reais e quarenta centavos).

**GUARÁ COMERCIO DE PEÇAS E SERVIÇOS LTDA** inscrito no CNPJ. **17.622.347/0001-79. ITENS:** 5, 6, 10, 11, 15, 16, 17, 20, 21, 22, 25, 26, 27, 30, 31, 35, 38, 41, 42, 45, 46, 50, 51, 60, 61, 65, 66, 67, 70, 71, 72, 75, 76, e 80. VALOR TOTAL R\$ 26.236,90 (vinte e seis mil e duzentos e trinta e seis reais e noventa centavos).

**MERCADÃO MATERIAIS DE CONST. E FERRAMENTAS LTDA** inscrito no CNPJ. **10.373.046/0001-00. ITENS:** 4, 9, 14, 19, 24, 29, 39, 44, 49, 59, 63, 69, 74, 79, e 82. VALOR TOTAL R\$ 26.309,00 (vinte e seis mil e trezentos e nove reais).

**KALLA COMERCIO DE MAQUINAS E SUPRIMENTOS LTDA** inscrito no CNPJ. **01.192.118/0001-21. ITENS:** 2, 7, 12, 32, 37, 47, 52, 54, 57, 62, e 77. VALOR TOTAL R\$ 24.706,00 (vinte e quatro mil e setecentos e seis reais).  
**MUDAR COMERCIO DE MATERIAIS DE CONSTRUÇÃO, FERRAMENTAS E EPI'S LTDA - EPP** inscrito no CNPJ. **14.888.303/0001-05. ITENS: 36, 56.** VALOR TOTAL R\$ 25.895,00 (vinte e cinco mil e oitocentos e noventa e cinco reais).

Nova Maringá - MT, 20 de junho de 2023.

**ANA MARIA URQUIZA CASAGRANDE - Prefeita Municipal**

## PREFEITURA MUNICIPAL DE NOVA XAVANTINA

## HOMOLOGAÇÃO- PREGÃO ELETRÔNICO Nº 019/2.023

A Prefeitura Municipal De Nova Xavantina - Mt, Através De Sua Pregoeira Oficial, Vem A Público Divulgar A Homologação Da Licitação Na Modalidade Pregão Eletrônico Nº 019/2.023, O Qual Teve Por Objeto: Registro De Preços Para Futura E Eventual Contratação De Empresa Especializada No Fornecimento De Cilindro E Carga De Gases Medicinais, Gás Glp 13 Kg, Gás Glp 45 Kg, Fornecimento De Vasilhames Para Acondicionamento De Gás Glp 13 Kg, E Água Mineral. Empresas Habilitadas E Vencedoras/ Detentoras: A. Pedro Figueiredo, Inscrita No Cnpj Nº 22.988.201/0001-81, Com O Valor Global De R\$ R\$273.555,95 (Duzentos E Setenta E Três Mil E Quinhentos E Cinquenta E Cinco Reais E Noventa E Cinco Centavos). Fernando Didomenico Comercio Me, Inscrita No Cnpj Nº 08.385.840/0001-21, Com O Valor Global De R\$1.866.872,40 (Um Milhão E Oitocentos E Sessenta E Seis Mil E Oitocentos E Setenta E Dois Reais E Quarenta Centavos). Nova Xavantina - Mt, 20 De Junho De 2.023.

Marina Angélica Marca

Pregoeira Oficial

RC PUBLICAÇÕES 66 9 9984-4633.

## PREFEITURA MUNICIPAL DE NOVO MUNDO

AVISO DE HOMOLOGAÇÃO  
 TOMADA DE PREÇOS Nº 5/2023  
 Processo Licitatório Nº 053/2023.

Tendo Em Vista O Que Consta Dos Autos Do Processo De Licitação Realizado Na Modalidade De Tomada De Preços Nº 005/2023, E Resultados Apresentados Pela Comissão Permanente De Licitação, Homologo O Presente Certame Para Todos Os Efeitos Previstos Em Lei. O Objeto Do Processo Licitatório É: "Reforma Emergencial Na Escola Municipal Nhandú-Comunidade Modulo Iii Município De Novo Mundo-Mt. Novo Mundo - MT, 19 de Junho De 2023.

ANTÔNIO MAFINI  
 Prefeito

AVISO DE LICITAÇÃO  
PREGÃO ELETRÔNICO Nº 13/2023-SRP

Processo Licitatório Nº 063/2023. Tipo: Menor Preço Por Item. A Pregoeira Da Prefeitura Municipal De Novo Mundo - Mt, No Exercício Das Atribuições Que Lhe Confere A Portaria Nº. 388/2022, De 02/12/2022, Torna Público Aos Interessados Que A Licitação, Para Registro De Preços Para Futura E Eventual Aquisição De Veículos Para Atendimento Às Unidades De Saúde Psf Novo Mundo, Psf Dorico Pereira De Araújo, Vigilância Ambiental E Vigilância Sanitária Conforme Descrito À Serviço Da Secretaria Municipal De Saúde Do Município De Novo Mundo - Mt., Conforme Especificações Do Edital De Licitação. A Data Da Publicação Do Pregão: 19 De Junho De 2023. Do Encerramento Das Propostas: Dia 04/07/2023 Às 09:00 Horas. (Horário De Brasília - Df) Data De Abertura Das Propostas: Dia 04/07/2023, Às 09:30 Horas. (Horário De Brasília - Df) Início Da Sessão De Disputa: Dia 04/07/2023, Às 10:00 Horas. (Horário De Brasília - Df) A Íntegra Do Edital Encontra-Se Disponível No Endereço Desta Instituição, Sito À Rua Nunes Freire, 12, Alto Da Bela Vista, Nesta Cidade, Onde Poderão Obter Maiores Informações A Partir Das 07h00min Às 11h00min, No Site Oficial Do Município: [www.novomundo.mt.gov.br](http://www.novomundo.mt.gov.br) E No Site: [www.bl.org.br](http://www.bl.org.br). Novo Mundo - MT, 19 de Junho De 2023.

ROSE MARLEI BLOTZ  
RC PUBLICAÇÕES 66 9 9984-4633.

**PREFEITURA MUNICIPAL DE PLANALTO DA SERRA**

**AVISO DE RETOMADA DE LICITAÇÃO  
PREGÃO PRESENCIAL. PROCESSO Nº 032/2023  
PR SRP Nº 009/2023.**

O Município de P. da Serra- MT, através de sua Pregoeira, torna público para conhecimento dos int., que fará Licitação na mod. de **PR PRESENCIAL SRP Nº 009/2023**, tendo como **OBJETO: CONTRATAÇÃO DE EMPRESA PARA PRESTAÇÃO DE SERVIÇO DE LIMPEZA URBANA E JARDINAGEM NO MUNICÍPIO DE PLANALTO DA SERRA-MT, PELO PERÍODO DE 12 (DOZE) MESES, CONFORME CONDIÇÕES E ESPECIFICAÇÕES CONSTANTES NO TERMO DE REFERÊNCIA ANEXO - I PARTE INTEGRANTE DO EDITAL**, com realização prevista para o dia **04/07/2023 às 08:00 HORAS** (horário de Mato Grosso). O Edital completo está a disp. dos interessados gratuitamente, na Pref. Mun. de P. da Serra - MT e no Site: [www.planaltodaserra.mt.gov.br](http://www.planaltodaserra.mt.gov.br) Comissão de pregão, Praça São Carlos, nº 755, Centro, P. da Serra/MT, Tel: 66 3328-6101. **CLÁUDIA MÁRCIA S. RODRIGUES - PREGOEIRA.**

**EXTRATO DO CONTRATO Nº 027-2023**

**OBJETO: CONTRATAÇÃO DE EMPRESA PARA APRESENTAÇÃO DE SHOW ARTÍSTICO DA DUPLA GINO E GENO, PARA ATENDER AS DEMANDAS DA SECRETARIA MUNICIPAL DE CULTURA E TURISMO DO MUNICÍPIO DE PLANALTO DA SERRA-MT. CONTRATADA: WM SHOWS LTDA. CNPJ: 08.829.480/0001-00. VIGÊNCIA: 15/06/2023 à 15/09/2023. VALOR GLOBAL: R\$ 220.000,00. NATAL ALVES DE ASSIS SOBRINHO - PREFEITO DE PLANALTO DA SERRA.**

**PREFEITURA MUNICIPAL DE PONTAL DO ARAGUAIA**

AVISO DE RESULTADO DE LICITAÇÃO. PREGÃO PRESENCIAL SRP Nº 018/2023. Tipo: Menor Preço Item. Objeto: Registro de preços para contratação de empresa especializada em seguro veicular para atender as necessidades da Secretaria Municipal de Educação. Vencedora: Gente Seguradora S/A, CNPJ 90.180.605/0001-02, Rua Marechal Floriano Peixoto, 450, Centro Histórico, Porto Alegre-RS, com valor total de R\$ 38.220,00 (trinta e oito mil duzentos e vinte reais). Pontal do Araguaia-MT, 20/06/2023. Alessandro dos Santos Oliveira. Pregoeiro.

PROCESSO LICITATÓRIO Nº 069/2023. INEXIGIBILIDADE Nº 024/2023. RATIFICAÇÃO. Ratifico a inexigibilidade de licitação para a contratação direta do show regional do artista Cristiano Siqueira, que se realizará no dia 24/06/2023, integrando uma das programações do evento "Arriaiá da Capital do Pequi", com escopo de oferecer atrativo cultural na cidade de Pontal do Araguaia-MT, sendo contratada a empresa J Nasser Eventos e Publicidade Ltda, CNPJ 06.183.350/0001-17, Rua dos Araés, 336, Cidade Velha, Barra do Garças-MT, no valor de R\$ 8.800,00 (oito mil e oitocentos reais). (Parecer da Comissão de Licitação, artigo 25, inciso III, da Lei Federal 8.666/93 e Lei 8.883/94). Autorizo o empenho da despesa. Pontal do Araguaia-MT, 20/06/2023. Raufflis Oliveira Mello. Secretário Municipal de Turismo.

PROCESSO LICITATÓRIO Nº 070/2023. INEXIGIBILIDADE Nº 025/2023. RATIFICAÇÃO. Ratifico a inexigibilidade de licitação para a contratação direta do Show Regional da Banda Musical Studio Band, que se realizará no dia 22/06/2023, integrando uma das programações do evento "Arriaiá da Capital do Pequi", com escopo de oferecer atrativo cultural na cidade de Pontal do Araguaia-MT, sendo contratada a empresa J Nasser Eventos e Publicidade Ltda, CNPJ 06.183.350/0001-17, Rua dos Araés, 336, Cidade Velha, Barra do Garças-MT, no valor de R\$ 8.800,00 (oito mil e oitocentos reais). (Parecer da Comissão de Licitação, artigo 25, inciso III, da Lei Federal 8.666/93 e Lei 8.883/94). Autorizo o empenho da despesa. Pontal do Araguaia-MT, 20/06/2023. Raufflis Oliveira Mello. Secretário Municipal de Turismo.

PROCESSO LICITATÓRIO Nº 071/2023. INEXIGIBILIDADE Nº 026/2023. RATIFICAÇÃO. Ratifico a inexigibilidade de licitação para a contratação direta do Show Regional da artista Marcela Mares, que se realizará no dia 23/06/2023, integrando uma das programações do evento "Arriaiá da Capital do Pequi", com escopo de oferecer atrativo cultural na cidade de Pontal do Araguaia-MT, sendo contratada a empresa J Nasser Eventos e Publicidade Ltda, CNPJ 06.183.350/0001-17, Rua dos Araés, 336, Cidade Velha, Barra do Garças-MT, no valor de R\$ 8.800,00 (oito mil e oitocentos reais). (Parecer da Comissão de Licitação, artigo 25, inciso III, da Lei Federal 8.666/93 e Lei 8.883/94). Autorizo o empenho da despesa. Pontal do Araguaia-MT, 20/06/2023. Raufflis Oliveira Mello. Secretário Municipal de Turismo.

**PREFEITURA MUNICIPAL DE PONTES E LACERDA**

AVISO SUSPENSÃO  
PREGÃO PRESENCIAL N. 052/2023  
PROCESSO N.144/2023

Pregão nº 052/2023 - AQUISIÇÃO DE MATERIAIS DE CONSUMO PARA LABORATORIO MUNICIPAL DO MUNICIPIO DE PONTES E LACERDA/ MT.

Considerando o pedido de esclarecimento propostos às descrições dos objetos a serem licitados.

Decido na SUSPENSÃO do Pregão Presencial n. 052/2023 - Prefeitura Municipal de Pontes e Lacerda, até que sejam efetivamente esclarecidos e saneados os esclarecimentos, devendo, posteriormente, estabelecer data e horário para a realização de sessão pública, nos termos da lei. Pontes e Lacerda-MT, 20 de junho de 2023.

Lucélia Martos Alves  
Pregoeira

Kenedy Cruz Leite  
Ass. Jur. Esp. de Licitação e Compras  
Portaria n. 079/2021.

RETIFICAÇÃO  
AVISO SUSPENSÃO  
PREGÃO PRESENCIAL N. 051/2023  
PROCESSO N.143/2023

ONDE SE LE Pregão nº 051/2023 - AQUISIÇÃO DE EQUIPAMENTOS E MATERIAIS PERMANENTES PARA ATENDER A DEMANDA DA SECRETARIA MUNICIPAL DE SAUDE.

Lei a se  
ONDE SE LE Pregão nº 051/2023 - CONTRATAÇÃO DE EMPRESA PARA PRESTAÇÃO DE SERVIÇO DE REPAROS E MANUTENÇÃO DE BEBEDOUROS, REFRIGERADOR, FOGÃO E LAVADOURA DE ROUPA PARA ATENDER DEMANDA DAS UNIDADES ADMINISTRATIVAS

Pontes e Lacerda-MT, 20 de junho de 2023.

Lucélia Martos Alves  
Pregoeira

Kenedy Cruz Leite  
Ass. Jur. Esp. de Licitação e Compras  
Portaria n. 079/2021.

**PREFEITURA MUNICIPAL DE PORTO ALEGRE DO NORTE**

RESULTADO DE LICITAÇÃO PREGÃO PRESENCIAL Nº 19/2023-SRP. O Município de Porto Alegre do Norte/MT, torna público para conhecimento dos interessados resultado do Pregão Presencial nº19/2023. Objeto Registro de Preço para Futura e Eventual Contratação de empresa para Prestação de serviços médicos - Clínico Geral para atendimento no Hospital. Empresa Vencedora: CLINICA MEDICA MUNIZ LTDA inscrita no CNPJ: 26.838.341/0001-24 Valor Total **R\$ 380.800,00(trezentos e oitenta mil oitocentos reais)** . Visto que atendeu a todos os requisitos do edital supracitado.

**Valdisson dos Santos Barbosa  
Pregoeiro (a)**

**PREFEITURA MUNICIPAL DE PRIMAVERA DO LESTE****TERMO NEGATIVO DE RECURSO  
CONCORRÊNCIA Nº 017/2022  
PROCESSO ADMINISTRATIVO Nº 2045/2022**

OBJETO: CONTRATAÇÃO DE EMPRESA ESPECIALIZADA PARA EXECUÇÃO DA OBRA DE CONSTRUÇÃO DA 6ª COMPANHIA INDEPENDENTE BOMBEIRO MILITAR "6ª CIBM" ÁREA CONSTRUÍDA: 1.215,64 M2 - AV. CASCAVEL - PRIMAVERA II, PRIMAVERA DO LESTE - MT FORNECENDO OS MATERIAIS, MÃO DE OBRA, EQUIPAMENTOS, MAQUINÁRIOS E TUDO QUE SE FIZER NECESSÁRIO PARA A PERFEITA EXECUÇÃO DOS SERVIÇOS, CONFORME PROJETOS, MEMORIAL DESCRITIVO, EDITAL E SEUS ANEXOS. A Comissão Permanente de Licitações, instituída pela Portaria nº 024/2023 de 02/01/2023, vem por meio do presente tornar público e para conhecimento de todos os interessados que após proferida decisão da CPL não houve recurso interposto FASE DE JULGAMENTO DA HABILITAÇÃO.

Primavera do Leste - MT, segunda-feira, 19 de junho de 2023.

**Adriano Conceição de Paula** - Presidente da CPL

**RESULTADO FASE HABILITAÇÃO - CONVOCAÇÃO PARA  
PROSSEGUIMENTO DE ABERTURA DAS PROPOSTAS  
CONCORRÊNCIA Nº 017/2022  
PROCESSO ADMINISTRATIVO Nº 2045/2022**

A Comissão Permanente de Licitação, designada pela Portaria nº 024 de 02/01/2023, através de seu Presidente, torna público para conhecimento das licitantes e de quem mais interessar que NÃO houve recurso administrativo referente ao julgamento da documentação de habilitação nos autos da concorrência nº 017/2022. a certidão negativa de interposição recursal encontram-se disponíveis no site da Prefeitura Municipal de Primavera do Leste por meio do endereço eletrônico: <http://www.primaveradoleste.mt.gov.br>, na aba "EMPRESA", sub-aba "Editais e Licitações". CONVOCAMOS: Os senhores Licitantes que participaram do certame acima mencionado para comparecerem, no mesmo local da sessão pública anterior, no dia 21/06/2023 às 11:00 horas (horário de Cuiabá-MT), para o fim de se dar prosseguimento aos ulteriores termos do procedimento licitatório. Os senhores Licitantes também poderão acompanhar a sessão ao vivo através do nosso canal no youtube "Licitações Online Prefeitura de Primavera do Leste".

[https://www.youtube.com/channel/UCXuPK4taEg\\_aJtt5iYonnDw](https://www.youtube.com/channel/UCXuPK4taEg_aJtt5iYonnDw)

Primavera do Leste - MT, segunda-feira, 19 de junho de 2023.

\***Adriano Conceição de Paula** - Presidente da Comissão Permanente de Licitação

\*Original assinado nos autos do processo.

**K3 Publicações em Jornais - k3publicacao@gmail.com**

**PREFEITURA MUNICIPAL DE RONDOLÂNDIA****AVISO DE LICITAÇÃO - EDITAL DE CHAMADA  
PREGÃO ELETRÔNICO COM SISTEMA DE REGISTRO DE PREÇO DE  
Nº. 014/2023**

A Prefeitura Municipal De Rondolândia-MT, através de sua Pregoeira oficial nomeada através do Decreto nº 192/GAB/PMR de 17 de Janeiro de 2023, torna Público para o conhecimento dos interessados que está instaurado o procedimento licitatório sob a modalidade Pregão Eletrônico Com O Sistema De Registro De Preço De Nº. 014/2023, processado nos autos do Processo Administrativo de nº. 278/2023, cujas especificações detalhadas encontram-se no Edital e seus anexos. O julgamento da referida licitação será através do Menor Preço Por Item, Objetivando O "Registro De Preços Para Futura E Eventual Aquisição De Alimento Nutricional Completo Para Nutrição Enteral Ou Oral, Unt Integral Para Dietas Com Restrição De Lactose Rico Em Cálcio E Medicamentos De Componentes Especializados Na Assistência Farmacêutica Para Pacientes Com Necessidades Especiais, Com Dificuldade De Se Alimentar E Pacientes De Tratamento Contínuo. (Não Será Aceito Medicamentos Genéricos)". O Pregão Eletrônico será realizado em sessão pública, via Internet, mediante condições de segurança - criptografia e autenticação - em todas as suas fases. Os trabalhos serão conduzidos pela pregoeira, mediante a inserção e monitoramento de dados gerados ou transferidos para o aplicativo, constante da página Licitanet - licitações on - line - [www.licitanet.com.br](http://www.licitanet.com.br). Da Sessão Pública Do Pregão Eletrônico: Recebimento das propostas: A partir da publicação do aviso de edital; Do encerramento do recebimento das propostas: 05/07/2023 às 09:00 horas (Horário de Início da disputa: 05/07/2023, às 09:01 horas (Horário de Brasília - DF); Endereço eletrônico da disputa: [www.licitanet.com.br](http://www.licitanet.com.br). A íntegra deste edital e todos os elementos integrantes encontram-se disponíveis nos endereços eletrônicos: [www.licitanet.com.br](http://www.licitanet.com.br); ou através do endereço de e-mail [pregoeiro@rondolandia.mt.gov.br](mailto:pregoeiro@rondolandia.mt.gov.br), maiores informações poderão ser obtidas junto ao Departamento de Licitação, na Prefeitura Municipal em horário normal de expediente das 07h00min às 13h00min ou através do telefone 0xx (66) 3542-1177.

Rondolândia - MT, 20 de junho de 2023.

**Keila Taiane  
Pregoeira Oficial**

**Publicar-65-99228-9990**

**EDITAL DE RESULTADO DE LICITAÇÃO  
PREGÃO PRESENCIAL DE Nº. 011/2023**

A Prefeitura Municipal De Rondolândia-MT, através de sua Pregoeira Oficial nomeada através do Decreto nº. 192/GAB/PMR de 17/01/2023, Torna Público para o conhecimento dos interessados que no dia e hora designados para a sessão pública de recebimento dos envelopes contendo Proposta de Preço e documentos para Habilitação referente ao procedimento licitatório sob a modalidade Pregão Presencial De Nº. 011/2023, processado nos autos do Processo Administrativo de nº. 140/2023, cujas especificações detalhadas encontram-se no Edital e seus anexos. O julgamento da referida licitação será através do Menor Preço Por Km Rodado, objetivando a "Contratação de empresa para a Prestação de Serviços no Transporte Escolar para alunos da Rede Pública de ensino do município de Rondolândia-MT". Sagrou-se vencedora dos lotes licitados a empresa: BS Comercio E Serviços Ltda Cnpj: 50.053.308/0001-73 com a Proposta no valor total e Global da licitação de R\$ 335.557,76 (trezentos e trinta e cinco mil quinhentos e cinquenta e sete reais e setenta e seis centavos).

Rondolândia - MT, 20 de Junho de 2023.

**Keila Taiane  
Pregoeira**

**Publicar-65-99228-9990**

**PREFEITURA MUNICIPAL DE ROSÁRIO OESTE**

EXTRATO DE PUBLICAÇÃO TERMO DE HOMOLOGAÇÃO/ADJUDICAÇÃO O MUNICÍPIO DE ROSÁRIO OESTE, pessoa jurídica de direito público, inscrito no CNPJ sob o n. 03.180.924/0001-05, com sede na Avenida Otávio Costa, s/n, bairro Santo Antônio, em Rosário Oeste/MT através do Prefeito Municipal Senhor Alex Steves Berto, no uso de suas atribuições torna público para o conhecimento dos interessados, a homologação e adjudicação conforme previsto na Lei Federal nº 8.666/93. Processo Administrativo 001/2023 Concorrência 001/2023 com objeto: A CONTRATAÇÃO DE EMPRESA ESPECIALIZADA PARA PAVIMENTAÇÃO ASFÁLTICA EM TSD, DRENAGEM DE ÁGUAS PLUVIAIS, SINALIZAÇÃO VIÁRIA E PASSEIO PÚBLICO COM ACESSIBILIDADE E RESTAURAÇÃO DE PAVIMENTO ASFÁLTICO, TRECHO: AVENIDA SANTOS DUMONT -T01 E T02, PERIMETRAL DA MT-406, RUA 08 -T01 E T02, RUA 07, RUA 06 -T01 A T03, RUA 05 -T01 A T03, RUA 04 -T01 A T03, RUA 03 -T01 A T03, RUA 02 -T01 E T02, RUA 01, RUA 09, RUA 10 E RUA 11 -T01 E T02, COORDENADA DA RUA PRINCIPAL: AVENIDA SANTOS DUMONT, COORDENADA: 14°50'43.38"S; 56°27'2.72"O COORDENADA FINAL: 14°50'36.92"S; 56°26'51.29"O, TOTALIZANDO 30.740,53M NO MUNICÍPIO DE ROSÁRIO OESTE - MT. Empresa contratada AB NETO SERVIÇOS DE CONSTRUÇÃO E COMÉRCIO EIRELI inscrito sobre o CNPJ: 03.143.476/0001-70 com o valor de R\$ 4.163.441,82 (quatro milhões e cento e sessenta e três mil e quatrocentos e quarenta e um reais e oitenta e dois centavos) valor global. Rosário Oeste 20 de junho de 2023. Alex Steves Berto Prefeito Municipal

**PREFEITURA MUNICIPAL DE SANTO ANTÔNIO DE LEVERGER****EXTRATO DE ATA DE REGISTRO DE PREÇO Nº 028 à 030/2023  
PROCESSO ADMINISTRATIVO 032/2023  
PREGÃO PRESENCIAL 002/2023**

A PREFEITURA MUNICIPAL DE SANTO ANTONIO DE LEVERGER, POR MEIO DA PREFEITA MUNICIPAL SENHORA FRANCIELI MAGALHÃES DE ARRUDA VIEIRA PIRES, TORNA-SE PÚBLICO O EXTRATO DE ATA DE REGISTRO DE PREÇO Nº 028 à 030/2023, PARA O SEGUINTE OBJETO:

**A CONTRATADA compromete-se a fornecer o "REGISTRO DE PREÇO PARA FUTURA E EVENTUAL CONTRATAÇÃO DE EMPRESA NO RAMO DE FORNECIMENTO DE GÊNEROS ALIMENTÍCIOS PARA ATENDER AS SECRETARIAS MUNICIPAIS DA PREFEITURA DE SANTO ANTÔNIO DE LEVERGER-MT, OBSERVADO AS ESPECIFICAÇÕES CONTIDAS NO TERMO DE REFERÊNCIA DESTE EDITAL E SEUS ANEXOS".**

**Extrato de Ata de Registro de Preço nº 028/2023 - COMERCIAL LUAR EIRELI - EPP, inscrita no CNPJ sob o nº 02.545.557/0001-33, sagrou vencedor: item 23 com valor unitário R\$ 2,00; item 26 com valor unitário R\$ 6,95; item 30 com valor unitário R\$ 5,35; item 36 com valor unitário R\$ 127,00; item 46 com valor unitário R\$ 2,97 e; item 56 com valor unitário R\$ 5,25.**

**Extrato de Ata de Registro de Preço nº 029/2023 - MERCADO BOA COMPRA LTDA, inscrita no CNPJ sob o nº 07.010.186/0001-09, sagrou vencedora: item 01 com valor unitário R\$ 17,00; item 04 com valor unitário R\$ 4,85; item 05 com valor unitário R\$ 3,75; item 08 com valor unitário R\$ 5,00; item 10 com valor unitário R\$ 2,80; item 11 com valor unitário R\$ 18,90; item 12 com valor unitário R\$ 43,30; item 15 com valor unitário R\$**

64,75; item 16 com valor unitário R\$ 141,00; item 17 com valor unitário R\$ 4,75; item 18 com valor unitário R\$ 3,84; item 21 com valor unitário R\$ 3,90; item 22 com valor unitário R\$ 1,75; item 24 com valor unitário R\$ 172,00; item 25 com valor unitário R\$ 30,97; item 31 com valor unitário R\$ 6,85; item 39 com valor unitário R\$ 16,55; item 40 com valor unitário R\$ 29,90; item 41 com valor unitário R\$ 12,00; item 42 com valor unitário R\$ 31,60; item 47 com valor unitário R\$ 7,20; item 50 com valor unitário R\$ 3,30; item 52 com valor unitário R\$ 9,00; item 53 com valor unitário R\$ 17,40; item 54 com valor unitário R\$ 13,10; item 57 com valor unitário R\$ 2,20; item 58 com valor unitário R\$ 18,50; item 60 com valor unitário R\$ 3,20; item 63 com valor unitário R\$ 18,45; item 64 com valor unitário R\$ 8,00 e; item 66 com valor unitário R\$ 6,70.

**Extrato de Ata de Registro de Preço nº 030/2023 - IMPERIO FRUTAS COMERCIO DE ALIMENTOS LTDA, inscrita no CNPJ sob o nº 40.812.830/0001-38, sagrou vencedor:** item 02 com valor unitário R\$ 11,40; item 03 com valor unitário R\$ 2,00; item 09 com valor unitário R\$ 1,25; item 13 com valor unitário R\$ 4,50; item 14 com valor unitário R\$ 3,30; item 27 com valor unitário R\$ 3,30; item 29 com valor unitário R\$ 4,20; item 33 com valor unitário R\$ 27,70; item 35 com valor unitário R\$ 8,90; item 37 com valor unitário R\$ 10,20; item 38 com valor unitário R\$ 5,00; item 44 com valor unitário R\$ 7,90; item 48 com valor unitário R\$ 10,30; item 51 com valor unitário R\$ 2,85; item 55 com valor unitário R\$ 2,40 e; item 62 com valor unitário R\$ 16,90.

Registra-se, Publica-se, Cumpra-se.

Santo Antônio de Leverger-MT, 05 de Junho de 2023

**Francieli Magalhães de Arruda Vieira Pires**  
Prefeita Municipal.

## PREFEITURA MUNICIPAL DE SÃO FÉLIX DO ARAGUAIA

### AVISO DE DISPENSA DE LICITAÇÃO Nº 020/2023 PROCESSO ADMINISTRATIVO Nº 050/2023

A PREFEITURA MUNICIPAL DE SÃO FÉLIX DO ARAGUAIA - MT, no uso de suas atribuições, torna pública a Contratação Direta: PROCESSO ADMINISTRATIVO Nº 050/2023. Modalidade: DISPENSA DE LICITAÇÃO Nº 020/2023, TENDO COMO OBJETO: CONTRATAÇÃO DE EMPRESA PARA PRESTAÇÃO DE SERVIÇOS DE INSTALAÇÃO ELÉTRICA NO CENTRO DE DIAGNÓSTICO, CENTRAL DE REGULAÇÃO, FARMÁCIA BÁSICA, LABORATÓRIO, VIGILÂNCIA SANITÁRIA E AGÊNCIA TRANSFUSIONAL DA SECRETARIA DE SAÚDE DO MUNICÍPIO DE SÃO FÉLIX DO ARAGUAIA - MT. PRAZO DE VIGÊNCIA: 12 (doze) meses; VALOR GLOBAL: R\$ 114.200,00 (cento e quatorze mil e duzentos) referente ao fornecimento do objeto desta Dispensa de Licitação. FUNDAMENTO LEGAL: Artigo 75 inciso I, da Lei Nº 14.133/21.

São Félix do Araguaia - MT, em 20 de junho de 2023.

**Janailza Taveira Leite** - Prefeita Municipal

K3 Publicações em Jornais - k3publicacao@gmail.com

## PREFEITURA MUNICIPAL DE SÃO PEDRO DA CIPA

### AVISO DE CHAMAMENTO PÚBLICO Nº 1/2023

**OBJETO:** Aquisição de Gêneros Alimentícios da Agricultura Familiar para atender aos alunos da Rede Municipal de Ensino do Município de São Pedro da Cipa. Conforme Programa Nacional de Alimentação Escolar (PNAE); **Data e Hora da Realização:** 14/07/2023 as 14:00h-MT. Edital completo na Prefeitura das 13:00 as 18:00h/MT site: saopedrodacipa.mt.gov.br informações 66 3418 1500.

São Pedro da Cipa, 20 de junho de 2023.

**MARCOS VINÍCIOS DE JESUS ABRAHÃO -Pregoeiro**

## PREFEITURA MUNICIPAL DE SINOP

### AVISO DE HOMOLOGAÇÃO DE LICITAÇÃO PREGÃO ELETRÔNICO Nº 041/2023

A Prefeitura Municipal de Sinop/MT, em cumprimento ao art. 21, XII, do Decreto Federal nº 3.555/2000, torna público o resultado da licitação alhures, cujo objeto é para a **Contratação de serviços e locação de estruturas temporárias - palco, iluminação, sonorização, fechamento, treliças, banheiros, decoração, banda, alimentação, segurança e outros itens da mesma natureza, para atender as necessidades das Secretarias Municipais.** EMPRESAS VENCEDORAS: JORDANI PRODUCOES E EVENTOS LTDA (CNPJ: 17.781.505/0001-33) MAIKEL OSVALDO CLEMENTE EIRELI (CNPJ: 17.141.343/0001-79) DC PRESTADORA DE SERVIÇOS LTDA (CNPJ: 07.339.326/0001-97) SOLUCAO LOCAAO DE TOALETES E INFRAESTRUTURA MOVEL LTDA (CNPJ: 40.362.654/0001-80)  
Sinop/MT, 20 de junho de 2023.

**ROBERTO DORNER**  
Prefeito municipal

### AVISO DE RESULTADO JULGAMENTO DE HABILITAÇÃO CONCORRÊNCIA PÚBLICA Nº 02/2023

A Prefeitura Municipal de Sinop/MT, em cumprimento aos termos da Lei 8.666/93, torna público o resultado do julgamento dos documentos de habilitação da Concorrência Pública nº 02/2023, cujo objeto é a contratação de empresa especializada em obras para execução da obra do Centro de Especialidades Médicas - CEM. As empresas CONSTRUTORA E INCORPORADORA GARCIA EIRELI, inscrita no CNPJ sob o nº 29.095.176/0001-56 e CONSTRUTORA SÃO ROQUE LTDA, inscrita no CNPJ sob o nº 27.042.203/0001-05, foram HABILITADAS. A empresa WALLACY DELLATESTA, inscrita no CNPJ sob o nº 33.166.126/0001-90, não cumpriu com as exigências de qualificação técnica impostas pelos subtópicos 5.17.1.2 e 5.17.2, do edital, portanto, **INABILITADA**. A Comissão aguardará o prazo recursal de 5 (cinco) dias úteis previsto no Art. 109, inciso I, alínea "a" da Lei nº 8.666/93. Sinop/MT, 20 de junho de 2023.

**ELIZABETE CILIÃO GUILHERME**  
Presidente da C.P.L.  
Portaria nº 11/2023

### AVISO DE HOMOLOGAÇÃO DE LICITAÇÃO PREGÃO ELETRÔNICO Nº 043/2023

A Prefeitura Municipal de Sinop/MT, em cumprimento ao art. 21, XII, do Decreto Federal nº 3.555/2000, torna público o resultado da licitação alhures, cujo objeto é para a **contratação de empresa(s) especializada(s) em prestação de serviço de acesso à internet com alta performance e desempenho na transmissão e recepção de dados em fibra óptica, em via rádio, links dedicados e link de contingência, para atender as necessidades da Secretaria Municipal de Administração.** EMPRESA VENCEDORA: BRASIL TECPAR SERVICOS DE TELECOMUNICACOES S.A (CNPJ: 07.756.651/0001-55). Sinop/MT, 20 de junho de 2023.

**ROBERTO DORNER**  
Prefeito municipal

## PREFEITURA MUNICIPAL DE SORRISO

### AVISO DE LICITAÇÃO PREGÃO PRESENCIAL Nº 035/2023

O Município de Sorriso - MT, torna público para o conhecimento dos interessados, que realizará às 08:00 horas (Horário Oficial de Sorriso - MT), DO DIA 10 DE JULHO DE 2023, na Sala de Licitações da Prefeitura Municipal, localizado na Avenida Porto Alegre, n. 2.525, Centro - Sorriso - MT, a abertura do PREGÃO PRESENCIAL, objetivando o "REGISTRO DE PREÇOS PARA FUTURA E EVENTUAL CONTRATAÇÃO DE EMPRESA ESPECIALIZADA NA INSTALAÇÃO, CONFIGURAÇÃO E AJUSTE FINO DE CÂMERAS IPS FIXAS, CÂMERAS OCR/LPR, CÂMERAS SPEED DOME IP E INTELBRAS, SUPORTE TÉCNICO DE VINCULAÇÃO DE SOFTWARE PARA ACESSO, GRAVAÇÃO E TRANSMISSÃO, SUPORTE TÉCNICO/ANÁLISE PROCESSAMENTO VIDEO/CONFIGURAÇÕES INTEGRAÇÃO SOFTWARE TERCEIROS PARA O FUNCIONAMENTO DAS RESPECTIVAS CÂMERAS, CONFORME CONDIÇÕES E QUANTIDADES DESCRITAS NO TERMO DE CESSÃO DE USO 025.2023 - VIGIA MAIS MT, E ESPECIFICAÇÕES CONSTANTES NO TERMO DE REFERÊNCIA E ANEXOS". O julgamento da referida licitação será através do MENOR PREÇO GLOBAL. O Edital poderá ser obtido junto à Prefeitura Municipal de Sorriso, Departamento de Licitação, durante o horário normal de expediente ou através do site [www.sorriso.mt.gov.br](http://www.sorriso.mt.gov.br). Maiores informações poderão ser obtidas junto a Comissão Permanente de Licitação, na Prefeitura Municipal em horário normal de expediente, das 07:00 às 13:00 horas ou através do telefone (66) 3545-4700.

**Marisete M. Barbieri / Rob Edson L. da Silva** - Pregoeiros Prefeitura Municipal Sorriso/MT.

K3 Publicações em Jornais - k3publicacao@gmail.com

## PREFEITURA MUNICIPAL DE VALE DE SÃO DOMINGOS

A prefeitura Municipal de Vale de São Domingos - MT, com sede na Avenida Tancredo Neves, nº 88, Centro. Torna público para conhecimento dos interessados o **resultado** das seguintes licitações nos termos da Lei 8666/93 e alterações posteriores e Lei 10520: MODALIDADE: Pregão Presencial Registro de Preço 17/2023, com objetivo Registro de preços para futura e eventual prestação de serviços para realização de exames laboratoriais, voltados a atender pacientes do Sistema Único de Saúde - SUS do município de Vale de São Domingos - MT.". Teve como "VENCEDOR", a empresa M.G.B. SODRE & CIA LTDA, inscrito no CNPJ: 21.864.116/0001-49, vencedor de todos os itens no valor global de R\$ 91.304,00. Vale de São Domingos - MT, 20 de Junho de 2023. EDINALDO FERREIRA DE SANTANA pregoeiro.

**PREFEITURA MUNICIPAL DE VILA RICA**

**PREFEITURA MUNICIPAL DE VILA RICA / MT**  
SEGUNDO TERMO ADITIVO AO CONTRATO ORIGINAL Nº 079/2021

1.1. OBJETO: O presente aditivo tem por objeto acrescer um percentual aproximado à 25 % no quantitativo inicialmente pactuado no contrato original, totalizando um montante de R\$ 374.325,00 (Trezentos e setenta e quatro mil trezentos e vinte e cinco reais).

DEMAIS CLÁUSULAS: Permanecem inalteradas as demais cláusulas do Contrato.

DATA: Vila Rica/MT, 19 de Junho de 2023.

ABMAEL BORGES DA SILVEIRA - Prefeitura Municipal De Vila Rica - Contratante

WEMERSON BARBOSA DA SILVA ME, CNPJ 09.385.325/0001-04 ..

**PREFEITURA MUNICIPAL DE VILA RICA / MT**  
AVISO DE LICITAÇÃO

PROCESSO DE LICITAÇÃO Nº 089/2023

PREGÃO ELETRÔNICO Nº 040/2023

Nº DE LICITAÇÃO NO BB: 1006720

A Pregoeira Oficial, Srª Cristina Magalhães Castro designada pela Portaria nº. 012/2015 comunica aos interessados que será aberta licitação na modalidade de Pregão Eletrônico, que será regida pela Lei 10.520/2002 e pelos Decretos nº 3.784/2001, 5.450/2005 e 5.504/2005, Decretos Municipais nº 048/2006 e 049/2006; Decreto 10.024/2019 com aplicação subsidiária da Lei nº. 8.666/93, suas alterações e demais disposições aplicáveis. OBJETO: Registro de Preço para futura e eventual contratação de empresa especializada para aquisição de manilhas de concreto armado, para atender as necessidades da Secretaria Municipal de Viação e Obras Públicas. REALIZAÇÃO: 03/07/2023 ABERTURA DA SESSÃO: 08h30min. ABERTURA DA DISPUTA DE PREÇO: 09h00min. O Edital contendo as instruções estará à disposição dos interessados no aplicativo denominado "Licitações-e", desenvolvido pelo Banco do Brasil S/A, constante da página eletrônica do Banco do Brasil, diretamente no site www.licitacoes-e.com.br e no site do Município www.vilarica.mt.gov.br. Vila Rica / MT, 20 de Junho de 2023.

CRISTINA MAGALHÃES CASTRO Pregoeira Oficial Portaria nº 012/2015

**TERMO DE HOMOGENAÇÃO**  
**PROCESSO DE LICITAÇÃO Nº 084/2023**  
**PREGÃO ELETRÔNICO Nº 037/2023**  
**Nº DE LICITAÇÃO NO BB: 1003774**

A Pregoeira Oficial, Srª Cristina Magalhães Castro designada pela Portaria nº. 012/2015, leva ao conhecimento dos interessados o **Processo Licitatório 084/2023** na modalidade **Pregão Eletrônico 037/2023**, cujo objeto é o Registro de Preço para futura e eventual aquisição de kit hidráulico rompedor auxiliar e funcionando na máquina escavadeira hidráulica jcb js220, onde foi declarada vencedora a empresa:

| EMPRESA DECLARADA VENCEDORA                                      | VALOR TOTAL (R\$) |
|--|-------------------|
| PRIME INDUSTRIA E COMERCIO DE MAQUINAS LTDA (08.680.095/0001-43) | R\$ 150.000,00    |

Vila Rica - MT, 20 de Junho de 2023.

**CRISTINA MAGALHÃES CASTRO**

Pregoeira Oficial

Portaria nº 012/2015

**PREFEITURA MUNICIPAL DE VILA RICA / MT**  
EXTRATO DA ATA DE REGISTRO DE PREÇOS 082/2023  
PROCESSO LICITATÓRIO Nº 084/2023  
PREGÃO ELETRÔNICO Nº 037/2023

DO OBJETO: Registro de Preço para futura e eventual aquisição de kit hidráulico rompedor auxiliar e funcionando na máquina escavadeira hidráulica jcb js220.

DO PAGAMENTO: O pagamento será efetuado à CONTRATADA em até 10 (Dez) dias úteis, contados do recebimento dos itens bem como, da nota fiscal devidamente atestada pelo fiscal devidamente designado para esse fim.

DATA: Vila Rica/MT, 20 de Junho de 2023.

ASSINANTES / VALOR:

ABMAEL BORGES DA SILVEIRA - Prefeitura Municipal de Vila Rica - Contratante.

PRIME INDUSTRIA E COMERCIO DE MAQUINAS LTDA (08.680.095/0001-43)- R\$ 150.000,00 - Contratada.

## TERCEIROS

Edital de convocação para Assembléia Extraordinária

**ASSOCIAÇÃO BRASILEIRA DE SOMMELIERS - SEÇÃO**  
**MATO GROSSO - ABS/MT**

Convida as pessoas interessadas para Assembleia Extraordinária de fundação da **ASSOCIAÇÃO BRASILEIRA DE SOMMELIERS - SEÇÃO MATO GROSSO - ABS/MT**, a comparecerem no dia 01 de julho de 2023 às 8:45 horas primeira chamada, 9:00 última chamada, Avenida Presidente Marques, nº 35, bairro Goiabeiras, Espaço La Provence, CEP 78.045-175, Cuiabá/MT, para participarem da mesma, ocasião que será discutido a seguinte ordem:

1. Constituição do **ASSOCIAÇÃO BRASILEIRA DE SOMMELIERS - SEÇÃO MATO GROSSO - ABS/MT**;
2. Aprovação do Estatuto do **ASSOCIAÇÃO BRASILEIRA DE SOMMELIERS - SEÇÃO MATO GROSSO - ABS/MT**;
3. Inscrição de chapas para composição de Diretoria e Conselho Fiscal para o triênio 2023/2026;
4. Eleição e Posse de Diretoria Administrativa, Conselho Fiscal para o biênio 2023/2026;

ALESSANDRA DE FATIMA NERY

**AGRÍCOLA ALVORADA S.A.** inscrita no CNPJ Nº 04.854.422/0013-19, torna público que requereu junto a Consórcio Intermunicipal de Desenvolvimento Econômico, Social e Ambiental Médio Araguaia - CODEMA a Renovação da Licença de Operação (RLO), para a atividade de armazéns gerais para depósito de produtos não perigosos. Localizado na Rodovia MT 129 Km 05, Zona Rural, Chácara 43, no município de Gaúcha do Norte - MT. Não foi determinado EIA/RIMA.

**CRUZEIRO DO SUL GRAOS LTDA** - inscrita no CNPJ Nº 12.222.735/0002-20, torna público que requereu junto a Secretaria Municipal de Meio Ambiente, Indústria, Comércio Turismo e Regularização Fundiária - SEMATUR a renovação da Licença de Operação (LO), para a atividade de pátio de descontaminação de aeronaves agrícolas. Localizada na Rodovia MT 130 km 136, parte da Gleba A, Zona rural Fazenda Agro Chapada no município de Paranatinga - MT. Não foi determinado EIA/RIMA.

**RIO ARINOS PECUÁRIA LTDA**, inscrita no CNPJ n. 44.297.925/0001-11, NIRE n. 51201910383, com sede na Avenida Miguel Sutil, n. 8.061 - Bairro Duque de Caxias, CEP: 78.043-375 - Cuiabá/MT, reduz o capital nos termos do artigo 1082, II, do Código Civil, de R\$ 24.000.000,00 (vinte e quatro milhões de reais) para R\$ 405.000,00 (quatrocentos e cinco mil reais).

**TOLEDO RIBEIRO CONSULTORIA LTDA**, inscrita sob o CNPJ n. 45.553.995/0001-56, NIRE n. 51201968373, com sede na Rua Estevão de Mendonça, n. 501 - Goiabeira, CEP: 78.032-085 - Cuiabá/MT, reduz o capital social nos termos do artigo 1082, II, do Código Civil, de R\$ R\$ 5.056.709,00 (cinco milhões, cinquenta e seis mil, setecentos e nove reais) para R\$ 3.418.488,00 (três milhões, quatrocentos e dezoito mil, quatrocentos e oitenta e oito reais).

**ZAHER & CIA LTDA** - inscrita no CNPJ Nº 03.264.868/0002-78, torna público que requereu junto a Secretaria Municipal de Agricultura, Regularização Fundiária, Habitação e Meio Ambiente de Campo Verde-MT - SMARFHMA, a Renovação da Licença de Operação (LO) para a atividade de serviços de manutenção e reparação mecânica de veículos automotores. Localizada na Av. Brasília, nº 2929, Bairro Campo Real, no Município de Campo Verde - MT. Não foi determinado EIA/RIMA.

**R. A. SILVA & CIA. LTDA**, portador do CNPJ 36.804.653/0001-70, torna público que requereu ao Consórcio Intermunicipal de Desenvolvimento Econômico, Social e Ambiental "Médio Araguaia" - CODEMA, a Licença Prévia, de Instalação e Operação para as atividades de Serviços de manutenção e reparação mecânica de veículos automotores, aeronaves e outros e Serviços de usinagem, tornearia e solda, em Água Boa - MT. Não foi determinado estudo de impacto ambiental.

**I. P. R. SILVA LTDA - EPP**, portador do CNPJ 50.473.592/0001-37, torna público que requereu ao Consórcio Intermunicipal de Desenvolvimento Econômico, Social e Ambiental "Médio Araguaia" - CODEMA, a Licença Prévia, de Instalação e Operação para as atividades de Serviços de manutenção e reparação mecânica de veículos automotores, aeronaves e outros e Serviços de usinagem, tornearia e solda, em Água Boa - MT. Não foi determinado estudo de impacto ambiental.

**SERGIO ROCHA ALVARENGA**, CPF: 998.423.787-72 residente em Juína - MT, torna público que requereu junto a **SECRETARIA DE AGRICULTURA PECUARIA E MEIO AMBIENTE DE JUÍNA-MT** o pedido da Licença Ambiental de Regularização de um imóvel locado para as empresas **NOROESTE BOMBAS INJETORAS LTDA CNPJ: 36.162.769/0001-53** e **JUÍNA TRATORES NOROESTE LTDA CNPJ: 37.879.340/0001-44**. Para a atividade de nº **33.14-7-12 - Manutenção e reparação de tratores agrícolas** e nº **45.20-0-01 - Serviços de manutenção e reparação mecânica de veículos automotores**.

**Publicação requerida pela empresa HORING SERVIÇOS FLORESTAIS fone (66) 9-99796560.**

#### EDITAL

**CARTÓRIO DO 1º OFÍCIO DE MIRASSOL D'OESTE-MT - AV. PRESIDENTE TANCREDO NEVES, 3233 - MIRASSOL D'OESTE-MT**

**FAZ SABER** aos que o presente edital virem e interessar possa que, nesta data, lhe foi apresentado pela **CAIXA ECONÔMICA FEDERAL**, o requerimento datado de **14/06/2023**, solicitando a intimação por Edital do Sr. **HELTON DE SOUZA PINHO**, de, acordo com a Lei 13.042/2014, para quitar as parcelas em atraso referentes à aquisição, garantida por alienação fiduciária, firmado em **23/08/2018**, registrado sob o nº **02**, na matrícula nº **24.549**, deste Cartório, referente ao contrato **844441898999**, com saldo devedor de responsabilidade de V.S<sup>a</sup>, venho intimá-lo para fins de cumprimento das obrigações contratuais relativas ao(s) encargo(s) vencido(s) e não pago(s). Informo ainda, que o valor deste(s) encargo(s), em atraso-POSICIONADO em **15/06/2023**.

| DATA       | VALOR         |
|------------|---------------|
| 15/06/2023 | R\$- 4.050,17 |

**Sujeito à atualização monetária, aos juros de mora e às despesas de cobrança até a data do efetivo pagamento. Somando-se, também, o(s) encargo(s) que vencer(em) no prazo desta intimação.**

Assim, procedo à NOTIFICAÇÃO de V.S.<sup>a</sup>, para que se dirija a este Cartório de Registro de Imóveis, situado na Avenida Presidente Tancredo Neves, 3233, centro, em Mirassol D' oeste-MT, que funciona de segunda a sexta-feira das 9:00h horas às 17:00h horas, onde deverá efetuar a purga do débito acima discriminado, no prazo improrrogável de 15 dias, contado a partir da data da terceira publicação.

Nesta oportunidade, fica V.S.<sup>a</sup> cientificada de que o não cumprimento da referida obrigação no prazo ora estipulado, **garante o direito de consolidação da propriedade do imóvel em favor da credora fiduciária** - nos termos da Lei 13.043/2014.

Mirassol D' oeste-MT, 15 de Junho de 2023.

Edna Prado  
Oficiala Substituta

#### ESTADO DE MATO GROSSO AVISO DE LEILÃO JUDICIAL

Marcelo Miranda Santos, leiloeiro judicial, FAMATO, matrícula 086, através do portal M7 LEILÕES, torna público a todos interessados que se iniciará a 1ª Praça: vinte nove de junho de dois mil e vinte três, das 09h00 às 12h00. 2ª Praça: vinte nove de junho de dois mil e vinte três, das 13h00 às 15h00 a etapa de lances do Leilão Judicial Eletrônico processo: 1001756-39.2017.8.11.0005 Código 10546619, Polo Ativo: MUNICIPIO DE DIAMANTINO - CNPJ: 03.648.540/0001-74 e Polo Passivo: ADONIAS LEITE DA SILVA - CPF: 107.162.111-49. As informações sobre o leilão estão disponíveis no Edital e podem ser acessadas e complementadas através do site: <https://www.m7leiloes.com/lote/ADONIAS-LEITE-DA-SILVA-138/>

**HILÁRIO RENATO PICCINI**, CPF **224.818.269-49**, TORNA-SE PÚBLICO QUE REQUEREU A SECRETARIA MUNICIPAL DE PARANATINGA - SECRETARIA MUNICIPAL DE MEIO AMBIENTE, INDÚSTRIA E COMÉRCIO, TURISMO E REGULARIZAÇÃO FUNDIÁRIA - SEMATUR, A LICENÇA PRÉVIA LP, LICENÇA DE INSTALAÇÃO LI E LICENÇA DE OPERAÇÃO LO PARA ATIVIDADE DE RECEPÇÃO, SECAGEM E ARMAZENAGEM DE GRÃOS, LOCALIZADA NA FAZENDA VALE DOS SONHOS NO MUNICÍPIO DE PARANATINGA-MT, NÃO FOI DETERMINADO ESTUDO DE IMPACTO AMBIENTAL. **AGRO AMBIENTAL (66) 3498-4346.**

**JOÃO ALFREDO VIECILI E OUTROS**, CPF **243.749.380-87**, TORNA-SE PÚBLICO QUE REQUEREU A SECRETARIA DE DESENVOLVIMENTO DA INDÚSTRIA, COMÉRCIO, AGRICULTURA E MEIO AMBIENTE SEÇÃO DE MEIO AMBIENTE, A LICENÇA PRÉVIA L.P, LICENÇA DE INSTALAÇÃO L.I E ALTERAÇÃO DE RAZÃO SOCIAL PARA ATIVIDADE DE RECEPÇÃO, SECAGEM E ARMAZENAGEM DE GRÃOS, LOCALIZADA NA AVENIDA ELDEVIR VICTORINO VIECILI N°655, FAZENDA TUPÁ, LOCALIZADA NO MUNICÍPIO DE PRIMAVERA DO LESTE-MT, NÃO FOI DETERMINADO ESTUDO DE IMPACTO AMBIENTAL. **AGRO AMBIENTAL (66) 3498-4346.**

**MISSÃO SALESIANA DE MATO GROSSO**, CNPJ/MF sob nº **03.226.149/0021-25** torna público que requereu à SEMA a Outorga de Direito de Recursos Hídricos - captação subterrânea de 4 poços tubulares profundos, para uso doméstico e outros usos. Localizado Rua Alexandre De Barros, Nº 387. **Bairro Coxipó Da Ponte, Cuiabá/MT.**

**ASSOCIACAO SÃO DOMINGOS SAVIO**, CNPJ/MF sob nº **00.866.105/0001-28** torna público que requereu à SEMA a Cadastro / Outorga de Direito de Recursos Hídricos - captação subterrânea de 1 poço tubular profundo, para uso doméstico e outros usos. Localizado na Rua 35, S/N - Quadra 173, **Bairro Pedra 90, Cuiabá/MT.**

Conforme artigo 482 letra I da CLT, convocamos a Sr(a) **FABIANA DA SILVA** portadora da CTPS 97315 Série 00027/MT, a comparecer ao trabalho no prazo de 24 hs. Caso não compareça, será caracterizado Abandono de Emprego F ALVES RODRIGUES LANCHES ME CNPJ 26789255/0001-79

**JUNP IND. E COM. DE MADEIRAS E EXPORTAÇÃO LTDA., CNPJ: 03.019.975/0001-50**, torna público que requereu junto a SEMA/MT a solicitação de Licença Ambiental Simplificada - LAS, para a atividade de Fabricação de Cavaco de Madeiras, localizado na Rod. MT 206, s/n, **Km 01, Setor Industrial, Colniza/MT.**

**MARLIM AZUL COMÉRCIO E TRANSPORTE DE PETRÓLEO**, CNPJ Nº 39.825.435/0012-63, torna público que requerer junto a superintendência de recursos Hídricos(SURH) da secretaria do meio ambiente (SEMA/MT) em conformidade com o termo de referência padrão N° 10, o pedido de Autorização de perfuração de 01 poço tubular, denominado PT 01 nas coordenadas geográficas latitude S 15°39'33,60" e longitude W 56°6'59,60" com finalidade para Outros Usos, localizado na Cidade de Várzea Grande /MT.

**FERTILIZANTES CENTRO OESTE - LTDA** com CNPJ nº.: 82.040.585/0003-08, torna-se público que requereu junto a Coordenadoria Meio Ambiente - CMA/CNP-MT a **Renovação da Licença de Operação-LO** para atividade de Recebimento, Beneficiamento e Armazenagem de Grãos, localizado na Av. Olacyr Francisco de Moraes, nº.: 1225 setor Industrial, em Campo N.do Parecis-MT. Não foi determinado EIA-Rima.

O SENAI - SERVIÇO NACIONAL DE APRENDIZAGEM INDUSTRIAL de Juína/MT, portador do CNPJ nº 03.819.150/0010-00, torna público que requereu junto ao DELFAM - Departamento de Licenciamento e Fiscalização Ambiental de Juína a Licença Prévia e de Instalação, para Produção de Energia Elétrica de Origem Solar, na Rua Dálias, Módulo IV, nº 300, CEP 78320-000, Juína/MT.

O SENAI - SERVIÇO NACIONAL DE APRENDIZAGEM INDUSTRIAL de Rondonópolis/MT, portador do CNPJ nº 03.819.150/0003-81, torna público que requereu junto a SEMMA - Secretaria Municipal de Meio Ambiente de Rondonópolis a Licença Prévia e de Instalação, para Produção de Energia Elétrica de Origem Solar, na Rua Ademir De Jesus Ribeiro, 3147, CEP 78750-340, Rondonópolis/MT.

O SESI - Serviço Social da Indústria de Sinop/MT, portador do CNPJ nº 03.819.157/0006-46, torna público que requereu junto a SMADS - Secretaria de meio Ambiente e Desenvolvimento Sustentável de SINOP a Licença por Adesão de Compromisso para realizar Atividades Médicas Ambulatórias com recursos para Realização de Exames, na Avenida dos Jacarandás, 3100, Setor Industrial, CEP 78.557-094, Sinop/MT.

O Sr. ANTONIO RONALDO RODRIGUES DA CUNHA inscrito no CPF sob o nº 004.759.126-91, torna público que requereu perante a SEMA - Secretaria de Estado de Meio Ambiente do Estado de Mato Grosso a ampliação da outorga de uso de água superficial do volume de 0,013 m³/s (Portaria nº 633 de 11 de Setembro de 2020) para 0,020 m³/s utilizado para dessedentação e aspersão em confinamento com as seguintes características: Município: Pontes e Lacerda - MT; Bacia Hidrográfica: Guaporé/Amazônica; Curso d'água: S/D; Ponto da captação: 15°04'56,08"S 59°23'06,08"O - Fazenda Tamboril, Gleba Sararé 20 Km após Pontes e Lacerda, s/n, Zona Rural, CEP: 78.250-000. Modalidade: Derivação/Captação de Água Superficial; Modalidade: Aspersão Convencional. RESPONSÁVEL TÉCNICO: Maurício José dos Reis CREA: MT042656. Empresa: WestGeo LTDA.

**Cooperativa dos Garimpeiros do Vale do Rio Peixoto - COOGAVEPE**, CNPJ 09.521.470/0001-75, torna público que requereu junto a Secretaria de Estado do Meio Ambiente - SEMA, o pedido das Licenças: Prévia (LP), Instalação (LI) de ampliação, para extração e beneficiamento de minério de ouro, em uma área de 3,0 ha, âmbito do Sítio Bela Vista, zona rural, município de Nova Guarita/MT. Não foi determinado EIA/RIMA.

A **COFCO INTERNATIONAL BRASIL S.A.**, CNPJ: 06.315.338/0228-64, situada no município de Rondonópolis/MT, torna público que requereu à SEMA/MT a Licença de Instalação/Ampliação e de Operação para a atividade de Fabricação de Biocombustíveis, Armazéns Gerais (Emissão de Warrants), Produção de Óleos Vegetais em Bruto e Serviços de Lavagem, Lubrificação e Polimento.

**COFCO INTERNATIONAL BRASIL S.A.**, CNPJ Nº 06.315.338/0228-64, localizada na Rua B nº 3692, no Parque Industrial Intermodal do município de Rondonópolis/MT, com diluição de efluente no Córrego da Onça, nas coordenadas geográficas W: 54:42:15,70 e S: 16:39:08,7, torna público que requereu a SEMA/MT a Alteração de Razão Social da Portaria nº 254/2020.

**DORVALINO APARECIDO DEDONE - CPF: 357.524.328-04** - Torna público que requereu ao SEMA - Secretaria de Estado do Meio Ambiente de Mato Grosso, a LICENÇA FLORESTAL (LF) para Atividade de Autorização de Exploração Florestal (AEF) e Autorização de Desmatamento (AD) do imóvel rural denominado CHÁCARA MORADA DO SOL, localizada no município de Canarana/MT. Não foi determinado o EIA/RIMA.

#### LICENCIAMENTO AMBIENTAL

A empresa, **IRLAN CARLOS NUGULI SANTOS - MAQ. LUCAS** CNPJ: 34.270.966/0001-60, situada na Av. Macapá, Nº 874 - N, Bairro Industrial - Município de Lucas do Rio Verde, torna público que requereu junto a SMMA - MT/LRV o pedido de ALTERAÇÃO DE RAZÃO SOCIAL DA ANTIGA EMPRESA MASSAO WAKAO EIRELI - LO Nº: 0076/2020 - VÁLIDA ATÉ: 01/07/2024, para atividade de 4520-0/01 - Serviços de manutenção e reparação mecânica de veículos automotores, aeronaves e outros - BAIXO. Não foi determinado EIA/RIMA. **NEZI - PROJETOS E CONSULTORIAS AMBIENTAIS - (65) 99946-6277.**

#### LICENCIAMENTO AMBIENTAL

A empresa **FOCO ESPECIALISTA EM SEMENTES LTDA**, CNPJ: 19.271.057/0001-53, situada na R DOS NARCISOS, Nº 1901 - W Bairro Bandeirantes - Município de Lucas do Rio Verde, torna público que requereu junto a SMMA - MT/LRV o pedido de LICENÇA AMBIENTAL - LO, para atividade de 4683-4/00 - Comércio Atacadista de Defensivos Agrícolas, Aduos, Fertilizantes e Corretivos do Solo com Depósito no Local - BAIXO. Não foi determinado EIA/RIMA. - **NEZI - PROJETOS E CONSULTORIAS AMBIENTAIS. (65) 99946-6277.**

**ORIENTE COMERCIO DE CEREAIS LTDA** inscrito no CNPJ: 35.678.128/0001-93, torna público que requereu junto ao Consórcio Intermunicipal de Desenvolvimento Econômico, Social e Ambiental "Médio Araguaia" (CODEMA-MT) as Licenças: Prévia (LP), Instalação (LI) e de operação (LO), para a atividades de 1066-0/00 - Fabricação de alimentos para animais; 1069-4/00 - Moagem e fabricação de produtos de origem vegetal não especificados anteriormente. Localizada no município de Canarana-MT.

**RN COMERCIO DE COMBUSTIVEIS E LUBRIFICANTES (AUTO POSTO FIGUEIRA)**, CNPJ: 36.381.687/0001-08, torna público que requereu junto a DELFAM - Departamento de Licenciamento e Fiscalização de Juína - MT, a LICENÇA AMBIENTAL DE REGULARIZAÇÃO (LAR), localizado na Rodovia MT-170, 2728 W, trevo saída para Cuiabá, Bairro: Zona Rural, no município de JUÍNA/MT, para os SERVIÇOS DE LAVAGEM, LUBRIFICAÇÃO E POLIMENTO DE VEÍCULOS AUTOMOTORES.

**CONSTRUTORA NHAMBIQUARAS LTDA**, CNPJ nº 03.076.083/0001-90, torna público que requereu à SEMA/MT - Secretaria de Estado do Meio Ambiente, a LICENÇA DE OPERAÇÃO PROVISÓRIA - LOP, para extração de CASCALHO, e uso imediato na Construção Civil, para a execução de serviços em obras públicas de restauração e terraplanagem de rodovias, situado na Rod. MT - 400, S/N, Faz. Tarumã, Zona Rural, Cuiabá/MT.

A empresa **ECOMAD MATERIAIS PARA CONSTRUÇÃO LTDA - ME**, inscrita no CNPJ sob nº 22.350.521/0001-01 Inscrição Estadual 13.579.795-0, localizada no Município de Alta Floresta - MT, torna público que requereu junto a Secretaria de Estado de Meio Ambiente - SEMA/MT, a LAS - Licença Ambiental Simplificada, do empreendimento, para atividade de Serraria sem dobramento de madeira em bruto - Resserragem. Não foi determinado EIA-RIMA.

**ALCIDES GIROLETTI** inscrito no CPF: 132.194.649-04, torna público que requereu junto à SEMA - Secretaria Estadual do Meio Ambiente, o pedido de "Outorga", de um Poço Tubular Profundo, sob as coordenadas (Sirgas2000): LAT. 12°26'23,05" LONG. 55°44'19,06" no município de Sorriso-MT.

**ABIDIEL PINTO RABELO, CPF: 058.547.682-91**, torna público que requereu junto ao Consórcio Intermunicipal de Desenvolvimento Econômico, Social e Ambiental "Médio Araguaia" (CODEMA-MT) as Licenças: Prévia (LP), Instalação (LI) e de operação (LO), para a atividades de Pátio de descontaminação de aeronaves agrícolas. Localizada no município de Canarana-MT.

**SIDNEI RAFAEL DE SOUZA**, CPF nº 096.118.508-24, torna público que requereu à Secretaria de Estado de Meio Ambiente (SEMA/MT) a Licença de Operação (LO) para Central de Teste Tecnológico, em área de 1,00 hectare, no âmbito da Fazenda Bom Pastor, município de Poconé/MT.

#### SINOP FUTEBOL CLUBE

#### EDITAL DE CONVOCAÇÃO PARA ASSEMBLEIA GERAL EXTRAORDINÁRIA

PREZADOS SENHORES ASSOCIADOS

O PRESIDENTE DO SINOP FUTEBOL CLUB, NO USO DE SUAS ATRIBUIÇÕES, EM OBSERVÂNCIA AO ART. 46 DO ESTATUTO DESTA, CONVOCA TODOS OS ASSOCIADOS PARA ASSEMBLEIA GERAL EXTRAORDINÁRIA A REALIZAR-SE NO PRÓXIMO DIA 29 DE JUNHO DE 2023, CITO GINÁSIO DE ESPORTE SÃO CRISTÓVÃO, LOCALIZADO À RUA DOS ESPORTE, Nº 59 BAIRRO SÃO CRISTÓVÃO - FUNDOS DA IGREJA SÃO CRISTÓVÃO- SINOP - MT. COM INÍCIO À 19H00 PRIMEIRA CHAMADA, ÀS 20H00 EM SEGUNDA CONVOCAÇÃO, PARA DELIBERAREM SOBRE A SEGUINTE ORDEM DO DIA:

ART. 44 DO ESTATUTO - ELEIÇÃO GERAL DIRETORIA E CONSELHO DELIBERATIVO E CONSELHO FISCAL; APRESENTAÇÃO DAS CONTAS DA ENTIDADE.

SINOP - MT 25 DE MAIO DE 2023.

AGNALDO TEICHEIRA TURRA  
PRESIDENTE DO SINOP FUTEBOL CLUBE

#### PREFEITURA MUNICIPAL DE SÃO JOSÉ DOS QUATRO MARCOS MT

AVISO DE LICITAÇÃO ABERTURA DE LICITAÇÃO - PREGÃO ELETRÔNICO nº 22/2023 - Tipo de Licitação: Menor Preço Unitário OBJETO: "REGISTRO DE PREÇO PARA FUTURA E EVENTUAL AQUISIÇÃO DE EQUIPAMENTOS PARA FEIRA DO PRODUTOR E FORTALECIMENTO DA AGRICULTURA FAMILIAR - CONVÊNIO 1802-2022" Prazos para Recebimento e Julgamento das propostas: VIDE EDITAL. Início da sessão de disputa de preços: 03/07/2023 às 09h. (HORÁRIO DE BRASÍLIA - DF). Local: www.licitanet.com.br. Obtenção do edital pelos sites: www.saojososedosquatromarcos.mt.gov.br e www.licitanet.com.br. INFORMAÇÕES: licitacao@saojososedosquatromarcos.mt.gov.br Pregoeira Vanessa da Rocha Avelino - Portaria 304/2021. PMSJQM, 20/06/2023.

#### ELEIÇÃO SINDSCOND/MT 2023 - EDITAL DE DIVULGAÇÃO DE REGISTRO DE CHAPA

A Comissão Eleitoral do SINDSCOND-MT - SINDICATO DOS CONDOMÍNIOS RESIDENCIAIS, COMERCIAIS E MISTOS EM PLANTAS HORIZONTAIS E VERTICAIS DO ESTADO DE MATO GROSSO, com sede e Foro na Avenida Historiador Rubens de Mendonça, nº 1.731, edifício Centro Empresarial Paiaguás, sala 103, bairro Bosque da Saúde, em Cuiabá-MT, CEP n. 78.050-000, **TORNA PÚBLICO QUE FOI REGISTRADA A CHAPA RELACIONADA ABAIXO PARA CONCORRER ÀS ELEIÇÕES DO DIA 10/07/2023:**

| CARGO:          | NOME:                             | CPF:           | CONDOMÍNIO:                         |
|-----------------|-----------------------------------|----------------|-------------------------------------|
| Presidente      | Adriano Luiz De Albuquerque Nunes | 568.043.851-87 | CONDOMINIO PARQUE CHAPADA DO POENTE |
| Vice-Presidente | Antonio Marcos Garcia França      | 594.898.041-34 | PARQUE CHAPADA DA SERRA             |

|                             |                                       |                |   |
|-----------------------------|---------------------------------------|----------------|---|
| Tesoureiro                  | Jean Augusto Sandoval Clemente        | 993.392.691-87 | CONDOMÍNIO DO EDIFÍCIO VILLE DIJON            |
| 1º Tesoureiro               | Pedro Machado Miranda                 | 303.992.541-53 | CONDOMÍNIO RESIDENCIAL CLUBE TORRES DO COXIPÓ |
| Conselho Fiscal             | Elton James Garcia Silva              | 918.127.041-00 | CONDOMÍNIO RUBI                               |
| Conselho Fiscal             | Marília Carnhelutti                   | 567.857.471-04 | RESIDENCIAL TORRES DE MADRI                   |
| Conselho Fiscal             | José Ricardo de Oliveira Del Barco    | 003.106.021-81 | EDIFÍCIO VALVERDI                             |
| Suplente de Conselho Fiscal | Filipe Meirelles Gonçalves de Freitas | 994.645.351-72 | CONDOMÍNIO EDIFÍCIO RIVIERA DUQUE DE CAXIAS   |
| Suplente de Conselho Fiscal | Eduardo Stefanos Santamaria           | 005.430.001-09 | CONDOMÍNIO EDIFÍCIO AMERICA DO NORTE          |
| Suplente de Conselho Fiscal | Marilson da Silva Miranda             | 718.547.971-15 | CONDOMÍNIO DO EDIFÍCIO PORTO REAL             |

A COMISSÃO ELEITORAL informa que nos termos do Artigo 8º do Regimento Eleitoral, com a publicação do presente edital fica aberto o prazo de 05 (cinco) dias corrigidos para eventual apresentação de impugnação das candidaturas:

Cuiabá - MT, 20 de junho de 2023.

Comissão eleitoral: Leonardo Campos Mesquita, Geovanni Dutra Gomes, Dieisen Maycon Rossato e Átila de Souza.

#### PEDIDO DE LICENÇA PRÉVIA

A empresa AGROPECUARIA CAVALCA MT LTDA, inscrita no CNPJ 24.727.505/0005-44 localizada em ROD MT 130, KM 136 S/N SALA C GLEBA D com o CEP: 78.870-000 no município de PARANATINGA/MT, torna público que está requisitando junto a Secretaria de Estado de Meio Ambiente - MT a Licença Prévia para desenvolvimento da atividade de Posto de Abastecimento, com suas coordenadas geográficas: 13°26'42" S e 54°16'40" O.

Curitiba/PR, 20 de junho de 2023.

CB Comercio de Combustíveis e Lubrificantes LTDA, pessoa jurídica inscrita no CNPJ nº 21.593.711/0001-97, torna público que requereu junto a Secretaria de Estado de Meio Ambiente - SEMA/MT, o Cadastro de Captação Insignificante de Água Subterrânea de um (01) poço tubular, localizado no município de Nova Mutum (MT). Coordenadas Geográficas: 13° 49' 44" S / 56° 06' 10" W.

#### SERVIÇO DE APOIO ÀS MICRO E PEQUENAS EMPRESAS NO ESTADO DE MATO GROSSO AVISO DE CONCURSO - CHAMADA PÚBLICA 001/2023

O SEBRAE/MT, através de seu Pregoeiro e Equipe de Apoio com amparo no Regulamento de Licitações e Contratos do Sistema SEBRAE (Resolução CDN nº 213 de 18 de maio de 2011, alterado pela Resolução CDN nº 391/2021, Lei Complementar nº 123/06, recepcionada no âmbito do Sistema SEBRAE pela CDN 294/18 e demais legislações pertinentes, torna público a CHAMADA PÚBLICA DE COMPRA 001/2023 - O SEBRAE/MT com atribuição regimental de fomentar o desenvolvimento da economia criativa, a sustentabilidade e o aperfeiçoamento técnico de artesãos individuais, formalizados ou não, microempresas e empresas de pequeno porte, dentre outras atribuições, vêm lançar a presente Chamada Pública de compra, dirigida a artesãos individuais e entidades representativas do segmento do artesanato para AQUISIÇÃO DE OBJETOS DE ARTESANATO PROVENIENTES DAS DIFERENTES REGIÕES DO MATO GROSSO, COM ÊNFASE NOS BIOMAS PRESENTES NO ESTADO (PANTANAL, CERRADO E AMAZÔNIA), PARA UTILIZAÇÃO EM TROÇAS PROTOCOLARES, conforme condições, quantidades e especificações constantes no instrumento convocatório. Edital disponível no endereço <https://www.sebrae.com.br/sites/PortalSebrae/ufs/mt?codUf=12> e [www.scf3.sebrae.com.br/portalcf.Cuiabá](http://www.scf3.sebrae.com.br/portalcf.Cuiabá), 19 de Junho de 2023. Adriana Rodrigues da Silva - Pregoeira.

"CARREFOUR COMÉRCIO E INDÚSTRIA LTDA., inscrita no CNPJ nº 45.543.915/0891-40, torna público através da SEMA - SECRETARIA DE ESTADO DE MEIO AMBIENTE, a renovação da licença de operação nº 325543/2021, válida até 04/11/2023, para a atividade Comércio Varejista de Combustíveis para Veículos Automotores, localizada na Av. Miguel Sutil, 7582, Lote Pátio Estacionamento, Jardim Mariana, CUIABÁ - MT, CEP:78.040-790."

#### EDITAL DE CONVOCAÇÃO

#### ASSEMBLÉIA GERAL EXTRAORDINÁRIA DE ALTERAÇÃO ESTATUTÁRIA

O Senhor **LUIZ CARLOS LACERDA**, Presidente do Sindicato dos Empregados no Comércio em Geral de Tangará da Serra-MT e Região, no uso de suas atribuições legais, pelo presente **CONVOCA** aos **ASSOCIADOS** e **COMERCIÁRIOS EM GERA**, para Assembleia Geral Extraordinária para alteração estatutária da entidade a ser realizada no dia 07 (sete) de julho de 2023. Tendo como local a rua Osvaldo Pereira de Araújo n.167 -W, Parque das Nações Unidas, as 15:00 horas em primeira convocação e será 00h30min, em segunda convocação, com qualquer número de associados / Comerciantes:

**1-Será deliberada pelos comerciantes a seguinte ORDEM DO DIA:  
Alteração do Estatuto Social;**

**Atenciosamente,**

**Tangará da Serra - MT, 19 de junho de 2023.**

**LUIZ CARLOS LACERDA** - Presidente

**TERZI - CONSULTORIA AGROAMBIENTAL E PROJETOS S/S LTDA**  
Rua Antônio Hortolani, 157 - N, Sala 05, Centro, Tangará da Serra - MT,  
Fone/Fax (65) 3326-2055

"LICENÇA PRÉVIA - LP e LICENÇA DE INSTALAÇÃO - LI"

#### FAZENDA GUZATTI I A XI

**Antônio Dilceu Guzatti**, pessoa física, inscrito no CPF n. 492.171.359-68, torna público que requereu junto a SEMA - Secretaria Estadual de Meio Ambiente, a Licença Prévia (LP) e Licença de Instalação (LI), para atividade de Confinamento Bovino, localizado na Rodovia MT 364 Km 835, Zona Rural do município de Campo Novo do Parecis - MT, CEP: 78.360-000, não sendo determinada a elaboração de Estudo de Impacto Ambiental (EIA/RIMA).

**EMPREENDIMENTOS IMOBILIÁRIOS HABITABEM LTDA - CNPJ 6.973.089/0007-10**, torna público que requereu à Secretaria Municipal de Meio Ambiente de Tangará da Serra (SEMMEA), a Licença Ambiental Simplificada (LAS) para a atividade/emprendimentos de **Condomínios Residencial Horizontal**, localizado na Bem-Te-Vi, Lote 07, Quadra 15, Bairro Jardim Alto Boa Vista, no Município de Tangará da Serra - MT. **Responsável Técnico: Rennan Posca de Souza, Engenheiro Civil. (66)9.9652-0069.**

**EMPREENDIMENTOS IMOBILIÁRIOS HABITABEM LTDA - CNPJ 6.973.089/0007-10**, torna público que requereu à Secretaria Municipal de Meio Ambiente de Tangará da Serra (SEMMEA), a Licença Ambiental Simplificada (LAS) para a atividade/emprendimentos de **Condomínios Residencial Horizontal**, localizado na Bem-Te-Vi, Lote 08, Quadra 15, Bairro Jardim Alto Boa Vista, no Município de Tangará da Serra - MT. **Responsável Técnico: Rennan Posca de Souza, Engenheiro Civil. (66)9.9652-0069.**

**SÃO JOÃO AGROPECUÁRIA LTDA**, empresa brasileira, portadora do CNPJ nº 35.647.600/0001-20. Torna público que requereu junto à SEMA-MT, a LF - Licença Florestal, para atividade de **PMFS - Plano de Manejo Florestal Sustentável**, da Fazenda Santo Augusto I, localizada no município de Apiacás - MT, não foi determinado EIA/RIMA. **Referência Consultoria Ambiental (66)3521-9803.**

**GUAXE CONSTRUTORA LTDA** CNPJ - 02.837.996/0001-10- Torna público que requereu à Secretaria Estadual do Meio Ambiente SEMA/MT, LOP-Jazida de Cascalho S14 14 55.76 W57 32 52.42, para fins de execução dos Serviços de Recuperação de encostas e barramentos Aluídos da Serra de Deciolândia, localizada na Rod MT-480, trecho Tangará da Serra - ENTR. BR-364, Não foi determinado Estudo de Impacto Ambiental.

**JOÃO PEDRO DA SILVA**, portador do CPF 030.394.399-87, torna público que requereu junto à Secretaria de Estado de Meio Ambiente - SEMA/MT, outorga de captação superficial para a atividade de piscicultura, em local denominado "Captação 01", com vazão de 0,011 m3/s em curso de água no Ribeirão Grande, localizado sob as coordenadas 12°51'26.60"S / 55°52'5.45"O, Fazenda Dona Frida, município de Sorriso - MT.

**JOÃO PEDRO DA SILVA**, portador do CPF 030.394.399-87, torna público que requereu junto à Secretaria de Estado de Meio Ambiente - SEMA/MT, outorga de captação superficial para a atividade de piscicultura, em local denominado "Captação 02", com vazão de 0,011 m3/s em curso de água no Ribeirão Grande, localizado sob as coordenadas 12°51'3.05"S / 55°52'7.58"O, Fazenda Dona Frida, município de Sorriso - MT.



JOÃO PEDRO DA SILVA, portador do CPF 030.394.399-87, torna público que requereu junto à Secretaria de Estado de Meio Ambiente - SEMA/MT, outorga de captação superficial para a atividade de piscicultura, em local denominado "Captação 03", com vazão de 0,011 m3/s em curso de água no Ribeirão Grande, localizado sob as coordenadas 12°50'42.38"S / 55°52'9.13"O, Fazenda Dona Frida, município de Sorriso - MT.

JOÃO PEDRO DA SILVA, portador do CPF 030.394.399-87, torna público que requereu junto à Secretaria de Estado de Meio Ambiente - SEMA/MT, outorga de diluição para a atividade de piscicultura, em local denominado "Diluição 01", com vazão de 0,062 m3/s em curso de água no Ribeirão Grande, localizado sob as coordenadas 12°51'17.04"S / 55°52'6.75"O, Fazenda Dona Frida, município de Sorriso - MT.

JOÃO PEDRO DA SILVA, portador do CPF 030.394.399-87, torna público que requereu junto à Secretaria de Estado de Meio Ambiente - SEMA/MT, outorga de diluição para a atividade de piscicultura, em local denominado "Diluição 02", com vazão de 0,062 m3/s em curso de água no Ribeirão Grande, localizado sob as coordenadas 12°50'55.95"S / 55°52'7.21"O, Fazenda Dona Frida, município de Sorriso - MT.

A empresa A. BERLANDA ARMAZENS GERAIS LTDA, inscrita no CNPJ sob nº 50.979.440/0001-00, estabelecida à na Rodovia MT-208, s/nº, anexo A. Berlanda Agropecuária, Zona Rural, Alta Floresta, Estado de Mato Grosso, CEP: 78.580-000, torna público que requereu o Licenciamento Ambiental, para a Unidade de Secagem e Armazenagem de Grão, junto a Secretaria Municipal de Desenvolvimento do Município de Alta Floresta - MT.

**EDITAL COMPLEMENTAR COREN-MT Nº 004/2023 AO EDITAL 001/2019  
CONVOCA PARA INVESTIDURA EM EMPREGO PÚBLICO.**

A Presidente do Conselho Regional de Enfermagem de Mato Grosso - Coren-MT no exercício de suas atribuições legais e regimentais asseguradas na lei 5.905/73 e no Regimento Interno, aprovado pela decisão COREN-MT Nº 089/2018, homologada pela Decisão COFEN nº.147/2018 de 26 de outubro de 2018, vem através do presente, de acordo com o Edital Complementar nº 003/2020 - COREN-MT, de 11 de fevereiro de 2020 e seu Anexo, em complementação do Edital nº 001/2019 - COREN-MT, de 02 de agosto de 2019, **CONVOCAR** para emprego público:

**EMPREGO PÚBLICO: ASSISTENTE DE ADMINISTRAÇÃO**

| LOCALIDADE  | NOME                          | DOC. IDENTIDADE   | DT. NASC   |
|-------------|-------------------------------|-------------------|------------|
| CUIABÁ - MT | VICTHOR LUIS ALMEIDA DA SILVA | 27220907 - SSP/MT | 08/05/1998 |

Item 1 - Ficam os acima listados, convocados para se apresentarem na sede do Conselho Regional de Enfermagem de Mato Grosso - Coren-MT, sito à Avenida Presidente Marques, 59, Goiabeiras, Cuiabá-MT, Tel. (65) 3623-4075, no período de 15 (quinze) dias corridos, a partir da publicação do presente instrumento convocatório, no horário das 08h00 as 12h00 e das 13h00 as 17h00 horas, munidos dos documentos elencados no Edital Complementar Coren - MT N.º 005/2020, sob pena de perda do direito de contratação.

Cuiabá (MT) 20 de junho de 2023.

**Lígia Cristiane Arfeli**  
COREN-MT Nº 96.611-ENF  
Conselheira Presidente

**PUBLICAÇÃO**

**LOURDES ALVES XAVIER FERREIRA, CPF 413.093.599-20**, torna público que requereu à Secretaria Municipal de Meio Ambiente e Desenvolvimento Urbano - **SMADES**, a Licença de Operação para o imóvel de matrícula nº 122.777, inscrito no cadastro municipal nº 01632014022200, com área total lembrada de 862,48 m², localizada lotes 12 e 13 da quadra d-10, situado na rua Livorno com a Avenida professora Edna Maria de Albuquerque Affi "Avenida das Torres", Bairro Jardim Itália, Cuiabá - MT.

**GPG Serviços Portuários LTDA**, portador do CNPJ 07.924.605/0002-07, torna público que requereu da Secretaria de Estado de Meio Ambiente -SEMA/MT, a Licença Ambiental Licença de Instalação, para atividade Terminal de Uso Privado Barranco Vermelho, localizado na Rodovia BR 070 com BR 174 s/nº - Fazenda Barranco Vermelho, Zona Rural Cáceres/MT.

**SERVIÇO SOCIAL DO COMÉRCIO - SESC/AR/MT  
AVISO DE LICITAÇÃO - PREGÃO ELETRÔNICO SESC 23/0072**

O SESC/AR/MT, por meio de sua Comissão Permanente de Licitação, designada pela Portaria 0179/2019, 0191/2020 e pela Portaria Sesc 081/2023, torna público para o conhecimento das empresas interessadas que no local, horário e data, abaixo indicados, realizará licitação na modalidade **PREGÃO ELETRÔNICO- MENOR PREÇO**, com critério de julgamento menor preço por item, para a **REGISTRO DE PREÇOS PARA CONTRATAÇÃO DE EMPRESA ESPECIALIZADA NO FORNECIMENTO DE CARNES, VISANDO ATENDER AS NECESSIDADES DAS UNIDADES DO SESC MATO GROSSO**, de acordo com a Resolução SESC 1.252/12-CN, de 01 de Agosto de 2012 e em obediência aos termos e às condições estabelecidas no Edital e seus Anexos. **DATA E HORÁRIO: dia 29/06/2023 às 09h30min (Horário de Brasília)**, Local: Sessão Pública, por meio de internet, mediante a inserção e monitoramento de dados gerados ou transferido para o sistema "**LICITANET**" página [www.licitanet.com.br](http://www.licitanet.com.br), Telefone: (65) 3616-7917/3616-7930. **LUCIANA ORTIZ SILVA - PREGOEIRA. ALLAN BACCAR SEROTINI - DIRETOR REGIONAL DO SESC/AR/MT.**

**AVISO DE LICITAÇÃO  
TOMADA DE PREÇO N.º 08/2023**

O SANEAR - SERVIÇO DE SANEAMENTO AMBIENTAL DE RONDONÓPOLIS TEREZINHA SILVA DE SOUZA, Autarquia Municipal, localizada a Rua Jose de Alencar, nº. 411, torna público, através de sua Comissão Permanente de Licitação, que realizará às **08:00 horas do dia 11 de julho do ano de 2023**, a licitação referente ao objeto: "**CONTRATAÇÃO DE EMPRESA ESPECIALIZADA EM CONSTRUÇÃO DE RESERVATÓRIO DE CHAPA DE AÇO PARAFUSADA PARA COMPLEMENTAR AS OBRAS DO SISTEMA DE ABASTECIMENTO DE ÁGUA DO MUNICÍPIO DE RONDONÓPOLIS-MT, CONFORME PROJETOS DO PAC2 - ETAPA 1 (CONTRATO 0350.807-48-MCIDADES) NA FORMA DE EXECUÇÃO INDIRETA, SOB REGIME DE EMPREITADA POR PREÇO GLOBAL, VINCULADO AOS PREÇOS UNITÁRIOS APROVADOS PELO AGENTE FINANCEIRO DE ACORDO COM AS ESPECIFICAÇÕES CONSTANTES NESTE EDITAL E SEUS ANEXOS.**" Os interessados poderão solicitar o edital a partir do dia 22/06/2023 através do e-mail: [licitacao@sanearmt.com.br](mailto:licitacao@sanearmt.com.br) Maiores informações serão prestadas pela Comissão Permanente de Licitação pelo telefone (66) 3410-0441.

Rondonópolis - MT, 20 de junho de 2023

**Maria das Graças C. Assunção**  
*Presidente da Comissão Permanente de Licitação*

**AVISO DE LICITAÇÃO  
TOMADA DE PREÇO N.º 09/2023**

O SANEAR - SERVIÇO DE SANEAMENTO AMBIENTAL DE RONDONÓPOLIS TEREZINHA SILVA DE SOUZA, Autarquia Municipal, localizada a Rua Jose de Alencar, nº. 411, torna público, através de sua Comissão Permanente de Licitação, que realizará às **08:00 horas do dia 14 de julho do ano de 2023**, a licitação referente ao objeto: "**CONTRATAÇÃO DE EMPRESA ESPECIALIZADA EM EXECUÇÃO DE SERVIÇOS DE CONSTRUÇÃO CIVIL PARA EXECUÇÃO DE REFORMA E AMPLIAÇÃO DA ESTAÇÃO DE TRATAMENTO DE ÁGUA - ETAPA II, LOCALIZADA NA AV. LIONS INTERNACIONAL, 185, VILA AURORA III, NO MUNICÍPIO DE RONDONÓPOLIS/MT, CONFORME TERMO DE REFERÊNCIA, NA FORMA DE EXECUÇÃO INDIRETA, SOB REGIME DE EMPREITADA POR PREÇO GLOBAL, DE ACORDO COM AS ESPECIFICAÇÕES CONSTANTES NESTE EDITAL E SEUS ANEXOS.**" Os interessados poderão solicitar o edital a partir do dia 21/06/2023 através do e-mail: [licitacao@sanearmt.com.br](mailto:licitacao@sanearmt.com.br) Maiores informações serão prestadas pela Comissão Permanente de Licitação pelo telefone (66) 3410-0441.

Rondonópolis - MT, 20 de junho de 2023

**Maria das Graças C. Assunção**  
*Presidente da Comissão Permanente de Licitação*

**M L ROCHA E CIA LTDA** - ME, CNPJ 02.241.350/0001-75, torna público que requereu junto à SEMA - Secretaria Estadual do Meio Ambiente, a LAS - LICENÇA AMBIENTAL SIMPLIFICADA, localizada no município de Juruena - Mato Grosso, para atividade de Serraria com Desdobramento de Madeira e Beneficiamento de Madeira.

**ASPLEMAT Publicações (65) 3365-0800**

A Empresa G. Batista de Souza - Comércio de Madeiras, portadora do CNPJ sob nº 38.660.753/0001-04, torna público que requer junto à Secretaria de Estado de Meio Ambiente - SEMA-MT, Licença por Adesão e Compromisso - LAC para Fabricação de móveis com predominância de Madeira, localizado a Rua Dom Pedro S/N. Centro, Bom Jesus do Araguaia - MT, CEP: 78.678-000

AGROPECUARIA SAO BRAZ LTDA, CNPJ 17.968.474/0001-24, localizada na EST RURAL - FAZENDA SANTA LUZIA, s/nº, Zona Rural, torna público que requer a SEMA/MT a Licença Prévia, Licença de Instalação e Licença de Operação para a atividade principal em Suinocultura (crescimento e terminação) instalado em Vera - MT. Não foi determinado EIA/RIMA.

RC PUBLICAÇÕES 66 9 9984-4633.

#### SERVIÇO SOCIAL DA INDÚSTRIA - SESI MT

O Serviço Social da Indústria - SESI, torna público que requereu à Secretaria Municipal de Meio Ambiente e Desenvolvimento Rural Sustentável do Município de Várzea Grande/MT, SEMMADERS/VG, a Licença especial para Festa da Família situada avenida Dom Orlando Chaves 2655 Cristo Rei Várzea Grande/MT.

Cuiabá, 20 de junho de 2023

Inovação Social / Sesi Várzea Grande

**E. Q. HAHN**, CNPJ 47.155.371/0001-06, torna público que requereu a SEMA-MT, o pedido de **LICENCIAMENTO AMBIENTAL SIMPLIFICADO - LAS**, para atividade de SERRARIA COM DESDOBRAMENTO DE MADEIRAS E PICADOR DE LENHAS, no município de JUÍNA - MT. Não foi determinado Estudo de Impacto Ambiental - EIA. Juína/MT, 06/06/2023

ASPLEMAT Publicações (65) 3365-0800

#### EDITAL nº 01/2023 - CONVOCAÇÃO DA ASSEMBLÉIA GERAL EXTRAORDINÁRIA DO SINDICATO RURAL DE SORRISO - MT

O Presidente do Sindicato Rural de Sorriso - MT, no uso das atribuições que lhe são conferidas pelo Estatuto Social da entidade, convoca todos seus filiados a comparecerem e participarem da Assembléia Geral Extraordinária que será realizada no **Centro de Eventos Ari José Riedi** localizado na Av. **Blumenau Sul, nº 1.451, Bairro Rota do Sol, nesta cidade de Sorriso/MT**, na data de **15 de julho de 2023 (sábado) a partir das 07h00min**, para em 1ª convocação, com a presença de 2/3 (dois terços) dos associados quites e em atenção as disposições do art.612, primeira parte, da CLT, deliberar especialmente sobre:

- 1) Análise e aprovação da pauta de reivindicações formatada pela diretoria do sindicato em relação a negociação da Convenção Coletiva de Trabalho;
- 2) Apresentação, discussão e votação das condições e cláusulas que deverão constar na Convenção Coletiva de Trabalho para vigorar a partir de 1º de agosto de 2023 até 31 de julho 2025;

No entanto, caso não haja quórum em primeira convocação, após 60 (sessenta) minutos, será instalado o plenário em 2º (segunda) convocação com presença mínima de 1/3 (um terço) dos filiados quites, conforme disciplina art. 612, parte final da CLT.

Sorriso - MT, 20 de junho de 2023.

**SADI JOSÉ BELEDELLI**

Presidente do Sindicato Rural de Sorriso - MT

Art. 612 - Os Sindicatos só poderão celebrar Convenções ou Acordos Coletivos de Trabalho, por deliberação de Assembléia Geral especialmente convocada para esse fim, consoante o disposto nos respectivos Estatutos, dependendo da validade da mesma do comparecimento e votação, **em primeira convocação, de 2/3 (dois terços) dos associados da entidade, se se tratar de Convenção**, e dos interessados, no caso de Acordo, e, **em segunda, de 1/3 (um terço) dos mesmos**.

**MRV PRIME INCORPORAÇÕES MATO GROSSO DO SUL LTDA** (CNPJ nº 34.353.654/0001-10), torna público que requereu à Secretaria Estadual de Meio Ambiente, as Licenças Prévia (LP) e de Instalação (LI) de uma Estação Elevatória e um emissário de efluentes domésticos, para atendimento aos condomínios Chapada das Cerejeiras, Chapada das Mangabeiras e Chapada das Laranjeiras, totalizando 1.408 Unidades Habitacionais, localizado na Avenida Agrícola Paes de Barros, SN, Costa Verde, Coordenadas Latitude 15°40'28.71"S e Longitude 56°06'49.35"O

**CHAPEACAO DO KIKO**, CNPJ 13.919.894/0001-60, localizado na Rua "JP III", nº 977, Bairro Jardim Planalto, CEP 78.325-000, Aripuanã/MT, sobre responsabilidade de Adeni Mauro Dalbosco, RG Nº 210.094.802-SSP/MT e do CPF Nº 005.440.829-66, residente no mesmo local do estabelecimento, comunica o Licenciamento Ambiental, da atividade ITEM 245, SERVIÇOS DE POLIMENTO/PINTURA DE VEÍCULOS AUTOMOTORES, NÍVEL DE POLUIÇÃO BAIXO, CONFORME RESOLUÇÃO CONSEMA Nº 41/2021 e exigências da SEMAM-Secretaria de Meio Ambiente- de Aripuanã/MT.

**HORLI OSMAR GAIGHER & CIA LTDA**, CNPJ 06.188.068/0001-22, torna público que requereu junto a SAMATEC/SORRISO/MT, a **Renovação Licença de Operação (LO)** para atividade de Serviços de manutenção e reparação elétrica de veículos automotores / Serviços de manutenção

e reparação mecânica de veículos automotores, localizada na Rua das Arrozeiras, N 1016, Distrito Boa Esperança, Município de Sorriso/MT, não foi determinado EIA-RIMA. (TOP PROJETOS 3544-0266)

**RITTER DE SOUZA & CIA LTDA**, CNPJ 08.081.751/0001-91, torna público que requereu junto a SAMATEC/SORRISO/MT a **Renovação da Licença de Operação (LO)** para atividade de Serviços de usinagem, tornearia e solda / Serviços de manutenção e reparação mecânica de veículos automotores / Serviços de manutenção e reparação elétrica de veículos automotores, localizada na ROD MT 140, KM 59, Distrito Boa Esperança, Município de Sorriso/MT, não foi determinado EIA-RIMA. (TOP PROJETOS 3544-0266)

**TROPICAL WOOD LAMINADOS LTDA**, CNPJ 26.564.112/0001-69, torna público que requereu junto a SEMA/MT, a Ampliação, para laminação, serraria, industrialização, beneficiamento e comércio de madeiras, localizada em **Juína-MT**. Não foi determinado Estudo de Impacto Ambiental.

Publicar-65-99228-9990

#### SINDICATO RURAL DE SANTO ANTONIO DO LEVERGER EDITAL DE DIVULGAÇÃO DE CHAPA INSCRITA ELEIÇÕES SINDICAIS

Em cumprimento ao disposto no Estatuto Social desta entidade, comunicamos que foi registrada para concorrer às eleições para a nova Diretoria desta entidade, para o triênio 2023/2027, a chapa Pantaneira, chapa única, assim composta:

ANTONIO CARLOS CARVALHO DE SOUSA - Presidente  
PAULO VITOR RIBEIRO DE SOUZA - Vice-Presidente  
CUSTODIO RODRIGUES DE CASTRO JUNIOR - 1º Secretário  
LUIZ CARLOS ALECIO FILHO - 2º Secretário  
OTAVIO BRUNO NOGUEIRA BORGES - 1º Tesoureiro  
OSVALDO XAVIER CAMERA - 2º Tesoureiro  
VITOR HUGO TADANO DA CONCEIÇÃO PADILHA - 1º Suplente de Diretoria  
CARLOS HENRIQUE COELHO GARCIA - 2º Suplente de Diretoria  
ALICIO NUNES DOMINGUES - 3º Suplente de Diretoria  
DIEGO FERNANDO RIBEIRO BRUNO NOGUEIRA BORGES - 4º Suplente de Diretoria  
CELSO NOGUEIRA - 5º Suplente de Diretoria  
KLINTON MOREIRA TEXEIRA - 6º Suplente de Diretoria  
DECIO COUTINHO - Conselheiro Fiscal - Titular  
JOÃO BATISTA ATAIDE DE MATOS - Conselheiro Fiscal - Titular  
ANTONIO MASSETTI NETO - Conselheiro Fiscal - Titular  
ANTONIO VIANEI CABRAL - Conselheiro Fiscal - Suplente  
JOSE BATISTA FERREIRA DOS SANTOS - Conselheiro Fiscal - Suplente  
JOSE EDUARDO MATTOS RIBEIRO - Conselheiro Fiscal - Suplente  
A eleição ocorrerá respectivamente em primeira, segunda e eventual terceira convocação. Dia 31 de julho de 2023. O prazo para impugnação de candidatura deve ser feito perante a Comissão Eleitoral na sede do Sindicato no prazo de cinco dias, a contar desta publicação.  
Santo Antonio de Leverger/MT, 19 de junho de 2023

**Maria de Lourdes Resende**

Presidente da Comissão Eleitoral

K3 Publicações em Jornais - k3publicacao@gmail.com

**CATARINO PEDROSO DE BARROS**, CPF 172.592.151-00, torna público que requereu à Secretaria de Estado de Meio Ambiente (SEMA/MT) a Licença de Operação (LO) para extração e beneficiamento de minérios e rejeitos auríferos em uma área de 25,00 hectares, na Chácara Maravilha, no município de Poconé/MT. Não foi determinado Estudo de Impacto Ambiental

**EMPREENDIMENTOS PAGUE MENOS S/A**, CNPJ 06.626.253/0001-51 torna público que requereu à Secretaria Municipal de Meio Ambiente e Desenvolvimento Urbano e Sustentável de Cuiabá/MT-SMADESS as seguintes licenças ambientais, **Licença Prévia-LP**, **Licença de Instalação-LI**, e **Licença de Operação-LO** para atividade de comércio varejista de produtos farmacêuticos, sem manipulação de fórmulas. Localizado na Avenida Carmindo de campos e Av. governador Jose Fragelli n° 737, Quadra 19, Lote 11 a 13, Cuiabá-MT, Possui as seguintes coordenadas geográficas: 15°37'14.28"S 56°04'55.69"W

**EXTRAÇÃO DE MINÉRIO BEARIZ LTDA.**, CNPJ: 18.460.953/0001-06, torna público que requereu junto à Secretaria de Estado do Meio Ambiente - SEMA/MT, o pedido de Licença de Operação para Pesquisa Mineral (LOPM) com guia de utilização para a atividade de extração de minério de ouro, na área da Fazenda Serra Dourada I, localizada na zona rural do município de Pontes e Lacerda - MT. Não foi determinado EIA/RIMA.

João Cezar de Oliveira, CPF.: 555.XXX.XXX-72, torna público que requereu à Prefeitura Municipal de Cuiabá/MT por meio da Secretaria Municipal de Meio Ambiente e Desenvolvimento Urbano - SMADES, a Licença Ambiental - Modalidade: Licença de Localização, Licença Prévia, Licença de Instalação e Licença de Operação, para atividade de prédio comercial com atividade de Estacionamento, Localizada no Lote "A" situado entre a Av. Hist. Rubens de Mendonça, Rua Santo Antônio e Travessa Vila Maria, Bairro Baú, Cuiabá - MT.

# PODER JUDICIÁRIO

## TRIBUNAL DE JUSTIÇA

TRIBUNAL DE JUSTIÇA DO ESTADO DE MATO GROSSO  
DEPARTAMENTO ADMINISTRATIVO  
EXTRATO

**2º Termo de Aditamento ao Contrato n. 112/2022 - CIA  
0040946-65.2022.8.11.0000**

**CONTRATANTE:** TRIBUNAL DE JUSTIÇA/MT - FUNAJURIS  
**CNPJ:** 01.872.837/0001-93  
**CONTRATADO:** PRIME CONSULTORIA E ASSESSORIA EMPRESARIAL  
LTDA

**CNPJ:** 05.340.639/0001-30

**OBJETO ADITIVO:** "O presente Termo de Aditamento tem por finalidade alterar, em parte, o item 2.1 da Cláusula Segunda (Vigência), do contrato originalmente firmado entre as partes". **DA VIGÊNCIA:** "Alterar, em parte, a Cláusula Segunda, no item 2.1., prorrogando-se o prazo de vigência do contrato por mais **12 (doze) meses, de 15/09/2023 a 14/09/2024**, nos termos do artigo 57, inciso II da Lei 8666/1993".

Cuiabá-MT, 20 de junho de 2023.

**Ivone Regina Marca**

Diretora do Departamento Administrativo

**ESTADODEMATOGROSSO  
PODERJUDICIÁRIO  
TRIBUNALDEJUSTIÇA**

TRIBUNAL DE JUSTIÇA DO ESTADO DE MATO GROSSO  
DEPARTAMENTO ADMINISTRATIVO

### EXTRATO

Contrato n. 69/2023 - CIA 0033785-67.2023.8.11.0000

**OBJETO:** "Contratação de Empresa Especializada em Engenharia Consultiva para prestação de apoio técnico compreendendo atividades técnicas nas áreas de engenharia e arquitetura incluindo desenvolvimento de projetos, fiscalização de obras e serviços de manutenção predial no âmbito do Poder Judiciário, em lote único, conforme condições, quantidades e exigências estabelecidas neste instrumento".

**CONTRATANTE:** TRIBUNAL DE JUSTIÇA/MT - FUNAJURIS

**CNPJ:** 03.535.606/0001-10 / 01.872.837/0001-93

**CONTRATADA:** STCP ENGENHARIA DE PROJETOS LTDA

**CNPJ:** 81.188.542/0001-31

**VIGÊNCIA:** "Os contratos terão vigência de 20 (vinte) meses, do dia 06/07/2023 à 06/03/2025, podendo ser prorrogados, nos termos do artigo 57, II, da Lei n.8.666/93".

**DO PREÇO:** "Valor global de R\$ 13.074.855,80 (treze milhões, setenta e quatro mil oitocentos e cinquenta e cinco reais e oitenta centavos), considerando as diárias e deslocamentos, para o período de 20 (vinte) meses".

Cuiabá, 19 de junho de 2023.

-assinado digitalmente-  
Fernando Davoli Batista

Diretor do Departamento Administrativo em Substituição Legal

**TRIBUNAL DE JUSTIÇA DO ESTADO DE MATO GROSSO  
DEPARTAMENTO ADMINISTRATIVO  
EXTRATO**

**CONTRATO Nº 71/2023 - CIA 0034711-48.2023.8.11.0000**

**CONTRATANTE:** TRIBUNAL DE JUSTIÇA/MT - FUNAJURIS

**CNPJ:** 01.872.837/0001-93

**CONTRATADA:** MORETTI & COELHO LTDA

**CNPJ:** 06.249.103/0001-76

**OBJETO:** "Contratação da empresa Moretti & Coelho Ltda para realização de serviço de gestão administrativa da VI Jornada de Direito da Saúde". **DA VIGÊNCIA:** "O prazo de vigência deste contrato é de **60 (sessenta) dias**, contados a partir da data de assinatura, e somente poderá ser prorrogado nos termos do Artigo 6º, XVII, da Lei n. 14.133/2021". **DO PREÇO:** "O preço global deste Contrato é de **R\$ 132.800,00 (Cento e trinta e dois mil e oitocentos reais)**".

Cuiabá/MT, 15 de junho de 2023.

**Ivone Regina Marca**

Diretora do Departamento Administrativo

**VAMOS CANCELAR  
A DENGUE DE VEZ.**

**DONA AEDE**

**DIGITAL INFLUENGER**



**COLOQUE AREIA  
NOS PRATINHOS  
DAS PLANTAS**



**ELIMINE FOCOS  
DE ÁGUA PARADA  
E CUBRA PNEUS  
E GARRAFAS**



**LIMPE CALHAS,  
PISCINAS E  
QUINTAIS**



**Governo de  
Mato  
Grosso**



f t i y d in govmatogrosso

Siga a gente nas redes sociais para ver tudo que a Dona Aede está postando sobre a Dengue.



Governo do Estado de Mato Grosso  
Secretaria de Estado de Planejamento e Gestão

**SUPERINTENDÊNCIA DA IMPRENSA OFICIAL DO  
ESTADO DE MATO GROSSO**

CENTRO POLÍTICO ADMINISTRATIVO  
Rua Júlio Domingos de Campos  
CEP 78050-970 - Cuiabá - Mato Grosso  
CNPJ(MF) 03.507.415/0004-97

**www.iomat.mt.gov.br**  
Acesse o portal E-Mato Grosso  
**www.mt.gov.br**

## ORIENTAÇÃO PARA PUBLICAÇÃO

De acordo com a Instrução Normativa nº 005/2008 do Diário Oficial de 27 de maio de 2008, as matérias deverão ser enviadas pelo sistema IOMATNET e no balcão da IOMAT, pessoalmente, em Pen Drive, CD-ROM ou através do correio eletrônico, publica@iomat.mt.gov.br, até as 16:00hs.

Os arquivos deverão ser em extensão .rtf, .doc ou .docx

## ATENDIMENTO EXTERNO

De acordo com a Portaria nº 030/2019/SEPLAG do Diário Oficial de 05 de Abril de 2019, o atendimento é de Segunda à Sexta-feira, das 08:00hs às 12:00hs e 13:00hs às 17:00hs.

(65) 3613-8000

## HINO NACIONAL

Letra de Joaquim Osório Duque Estrada e música de Francisco Manoel da Silva

Ouviram do Ipiranga as margens plácidas  
De um povo heróico o brado retumbante,  
E o sol da Liberdade, em raios fúlgidos,  
Brilhou no céu da Pátria nesse instante.

Se o penhor dessa igualdade  
Conseguimos conquistar com braço forte,  
Em teu seio, ó Liberdade,  
Desafia o nosso peito a própria morte!

Ó Pátria amada, Idolatrada, Salve! Salve!

Brasil, um sonho intenso, um raio vívido  
De amor e de esperança à terra desce,  
Se em teu formoso céu, risonho e límpido,  
A imagem do Cruzeiro resplandece.

Gigante pela própria natureza,  
És belo, és forte, impávido colosso,  
E o teu futuro espelha essa grandeza

Terra adorada, Entre outras mil,  
És tu, Brasil, Ó Pátria amada!  
Dos filhos deste solo és mãe gentil,  
Pátria amada, Brasil!

Deitado eternamente em berço esplêndido,  
Ao som do mar e à luz do céu profundo,  
Fulguras, ó Brasil, florão da América,  
Iluminado ao sol do Novo Mundo!

Do que a terra mais garrida  
Teus risonhos, lindos campos têm mais flores;  
"Nossos bosques têm mais vida",  
"Nossa vida" no teu seio "mais amores".

Ó Pátria amada, Idolatrada, Salve! Salve!

Brasil, de amor eterno seja símbolo  
O lábaro que ostentas estrelado,  
E diga o verde-louro desta fâmula  
Paz no futuro e glória no passado.

Mas, se ergues da justiça a clava forte,  
Verás que um filho teu não foge à luta,  
Nem teme, quem te adora, a própria morte!

Terra adorada Entre outras mil,  
És tu, Brasil, Ó Pátria amada!

Dos filhos deste solo és mãe gentil,  
Pátria amada,  
Brasil!

## HINO DE MATO GROSSO

Decreto Nº 208 de 05 de setembro de 1983

Letra de Dom Francisco de Aquino Corrêa e música do maestro Emílio Heine

Limitando, qual novo colosso,  
O ocidente do imenso Brasil,  
Eis aqui, sempre em flor, Mato Grosso,  
Nosso berço glorioso e gentil!

Eis a terra das minas faiscantes,  
Eldorado como outros não há  
Que o valor de imortais bandeirantes  
Conquistou ao feroz Paiaguás!

Salve, terra de amor, terra do ouro,  
Que sonhara Moreira Cabral!  
Chova o céu dos seus dons o tesouro  
Sobre ti, bela terra natal!

Terra noiva do Sol! Linda terra!  
A quem lá, do teu céu todo azul,  
Beija, ardente, o astro louro, na serra  
E abençoa o Cruzeiro do Sul!

No teu verde planalto escampado,  
E nos teus pantanais como o mar,  
Vive solto aos milhões, o teu gado,  
Em mimosas pastagens sem par!

Salve, terra de amor, terra do ouro,  
Que sonhara Moreira Cabral!  
Chova o céu dos seus dons o tesouro  
Sobre ti, bela terra natal!

Hévea fina, erva-mate preciosa,  
Palmas mil, são teus ricos florões;  
E da fauna e da flora o índio goza,  
A opulência em teus virgens sertões.

O diamante sorri nas grupiarias  
Dos teus rios que jorram, a flux.  
A hulha branca das águas tão claras,  
Em cascatas de força e de luz!

Salve, terra de amor, terra do ouro,  
Que sonhara Moreira Cabral!  
Chova o céu dos seus dons o tesouro  
Sobre ti, bela terra natal!

Dos teus bravos a glória se expande  
De Dourados até Corumbá,  
O ouro deu-te renome tão grande,  
Porém mais nosso amor te dará!

Ouve, pois, nossas juras solenes  
De fazermos em paz e união,  
Teu progresso imortal como a fênix  
Que ainda timbra o teu nobre brasão!

Salve, terra de amor, terra de ouro,  
Que sonhara Moreira Cabral!  
Chova o céu dos seus dons o tesouro  
Sobre ti, bela terra natal!

## HINO À BANDEIRA DE MATO GROSSO

Letra e música dos autores: Abel Santos Anjos Filho, Tânia Domingos do Nascimento e Hudson C. Rocha

"Uma radiante estrela exalta o céu anil  
Fulgura na imensidão do meu Brasil  
Constelação de áurea cultura e glórias mil  
Do bravo heróico bandeirante varonil  
Que descobrindo a extensa mata sobranceira  
Do Centro Oeste, imensa gleba brasileira  
Trouxe esperança à juventude altaneira  
Delimitando a esfera verde da bandeira.

Erga aos céus oh! estandarte  
De amor e união  
Mato Grosso feliz  
Do Brasil é o verde coração.  
Belo pendão que ostenta o branco da pureza  
Losango lar da paz e feminil grandeza.  
Teu manto azul é o céu que encobre a natureza  
De um Mato Grosso emoldurado de beleza.

No céu estampas o matiz patriarcal  
E ao Sol fulguras belo esplêndido ideal  
Na Terra semeando a paz universal  
Para colhermos um futuro sem igual.  
Erga aos céus oh! estandarte  
De amor e união  
Mato Grosso feliz  
Do Brasil é o verde coração".