

DIÁRIO OFICIAL



do Estado de Mato Grosso ANO CXXXIII - CUIABÁ - quarta-feira - 05 de Julho de 2023 Nº 28.534

PODER EXECUTIVO

ATO DO GOVERNADOR

DIVERSOS

ATO N. 2.130/2023

O GOVERNADOR DO ESTADO DE MATO GROSSO E O COMANDANTE-GERAL DA POLÍCIA MILITAR DO ESTADO DE MATO GROSSO, no uso de suas atribuições legais, e fundamentado no Art. 42, § 1º, da Constituição Federal e Art. 144, da Constituição Estadual, mais os Arts. 145, inciso I e 146, inciso I, todos da Lei Complementar nº 555, de 29 de dezembro de 2014 e as disposições da Lei Complementar nº 541, de 03 de julho de 2014, bem como o teor do Processo nº 2023.4.03891, da Mato Grosso Previdência e Proposta nº 631/2023, resolvem tornar sem efeito o Ato n. 2.092/2023, por ter saído publicado em duplicidade no Diário Oficial de 30 de junho de 2023 (Edição n. 28.531), bem como Transferir, Compulsoriamente, para a Inatividade, mediante Reserva Remunerada, o (a) Sr (a). **MARIO MARCELO RONDON DE ARRUDA**, portador (a) do RG nº 878760/PM/MT e do CPF nº 559.550.291-68, SUB-TENENTE LC 541/2014 N-003, contando com tempo total de 30 Anos, 9 Meses e 29 Dias de contribuição, e, destes, 30 Anos, 4 Meses e 18 Dias, contados até 29 de junho de 2023, lotado (a) no (a) POLICIA MILITAR DO ESTADO DE MATO GROSSO, município de CUIABA /MT.

Palácio Paiaguás, em Cuiabá - MT, 4 de Julho de 2023.

Mauro Mendes Ferreira

Governador do Estado
(Original Assinado)

Cel PM Alexandre Corrêa Mendes
Comandante - Geral da Polícia Militar
(Original Assinado)

ATO N. 2.131/2023

O GOVERNADOR DO ESTADO DE MATO GROSSO E O DIRETOR-PRESIDENTE DA MATO GROSSO PREVIDÊNCIA, no uso de suas atribuições legais e fundamentado no disposto no artigo 40, § 1º redação dada pela Emenda Constitucional Federal nº 103, de 12 de novembro de 2019, bem como seu inciso II, redação dada pela Emenda Constitucional Federal nº 88, de 07 de maio de 2015 c/c artigo 140-A, § 1º, inciso I e § 2º, inciso II da Constituição Estadual de MT, redação dada pela Emenda Constitucional Estadual n. 92/20 e ainda nos termos dos artigos 1º e 2º, incisos I a V da LCF nº 152, de 03 de dezembro de 2015, mais as disposições da Lei Complementar n. 50, de 01 de outubro de 1998 e suas alterações, bem como o teor do Processo nº 2023.4.00687, do Mato Grosso Previdência, resolvem tornar sem efeito o Ato n. 2.098/2023, por ter saído publicado em duplicidade no Diário Oficial de 30 de junho de 2023 (Edição n. 28.531), bem como Aposentar, Compulsoriamente, com proventos proporcionais, o (a) Sr (a). **ANTONIO ROBERTO MAHNIS**, portador (a) do RG nº 6192830/SSP/SP e do CPF nº 511.722.328-49, servidor (a) NOMEADO EFETIVO (a), no cargo de PROFESSOR EDUC. BASICA C-05, 30 horas semanais de trabalho, contando com 15 Anos, 8 Meses e 16 Dias de tempo total de contribuição, contados até 11 de junho de 2023, lotado (a) na SECRETARIA DE ESTADO DE EDUCACAO, no município de CUIABA/ MT.

Palácio Paiaguás, em Cuiabá - MT, 4 de Julho de 2023.

Mauro Mendes Ferreira

Governador do Estado
(Original Assinado)

Elliton Oliveira de Souza
Diretor-Presidente da MTPREV
(Original Assinado)

GOVERNO DO ESTADO DE MATO GROSSO

SEPLAG
SECRETARIA DE ESTADO DE
PLANEJAMENTO E GESTÃO

IOMAT
SUPERINTENDÊNCIA DA IMPRENSA
OFICIAL DO ESTADO DE MATO GROSSO

CENTRO POLÍTICO ADMINISTRATIVO
Rua Júlio Domingos de Campos
CEP 78050-970 Cuiabá - Mato Grosso
CNPJ(MF) 03.507.415/0004-97
FONE: (65) 3613-8000

E-mail:
publica@iomat.mt.gov.br

Visite nosso Portal:
www.iomat.mt.gov.br

Acesse o Portal E-Mato Grosso
www.mt.gov.br

Mauro Mendes Ferreira
Governador do Estado

Otaviano Olavo Pivetta
Vice-Governador

Secretário-Chefe da Casa Civil Mauro Carvalho Junior
Secretário-Chefe de Gabinete do Governador Jordan Espindola dos Santos
Secretária de Estado de Agricultura Familiar Aparecida Maria Borges Bezerra
Secretária de Estado de Assistência Social e Cidadania Grasielle Paes da Silva Bugalho
Secretário de Estado de Ciência, Tecnologia e Inovação Allan Kardec Pinto Acosta Benitez
Secretário de Estado de Cultura, Esporte e Lazer Jefferson Carvalho Neves
Secretário de Estado de Desenvolvimento Econômico Cesar Alberto Miranda Lima dos Santos Costa
Secretário de Estado de Educação Alan Resende Porto
Secretário de Estado de Fazenda Rogerio Luiz Gallo
Secretário de Estado de Infraestrutura e Logística Marcelo de Oliveira e Silva
Secretária de Estado de Meio Ambiente Mauren Lazzaretti
Secretário de Estado de Planejamento e Gestão Basilio Bezerra Guimarães dos Santos
Secretária de Estado de Saúde Juliano Silva Melo
Secretário de Estado de Segurança Pública CEL. PM César Augusto de Camargo Roveri
Secretária de Estado de Comunicação Laice Souza Aiza de Oliveira
Procurador-Geral do Estado Francisco de Assis da Silva Lopes
Secretário Controlador-Geral do Estado Paulo Farias Nazareth Netto

SECRETARIAS

SECRETARIA DE ESTADO DA CASA CIVIL

EDITAL DE CITAÇÃO

Presidente e membros da Comissão Processante, lotados na Casa Civil do Estado de Mato Grosso, Elisângela Rocha Dastsch, Marcielly Moura Reis da Guia e Benedita Helena da Silva, designados pelas Portarias nº 164/2022/CASACIVIL - COR, Diário Oficial do dia 16/01/2023, pág.11, Portaria nº01/2023, Diário Oficial do dia 14/02/2023, pág. 5, Portaria nº 03/2023/Casa Civil, Diário Oficial do dia 13/04/2023, pág. 24, emitidas pelo Secretário Chefe da Casa Civil; com a finalidade de apurar os fatos que apontam para a ocorrência, em tese, de atos lesivos contra a Administração Pública gerando danos ao erário; *Em razão do apurado e do notificado encontrar-se em lugar incerto e não sabido*, comunica o Senhor **ALEXSSANDRO SOARES GONÇALVES**, a instauração do Processo Administrativo Disciplinar nº001/2023, processo CASACIVIL - PRO - 2023/00433, considerando Vossa Senhoria CITADO para acompanhar todos os atos de instrução do processo, bem como, intimo para interrogatório no dia **20/07/2023, às 14h30min**, no endereço: Complexo Paiguás, prédio da Controladoria Geral do Estado - CGE, em Cuiabá - MT, Centro Político Administrativo, CEP: 78.050 - 970 na presença dos membros da Comissão Processante, devidamente acompanhado de seu procurador. Esclareço que a partir da data de ciência deste documento, o direito à Ampla Defesa e ao Contraditório lhe é garantido segundo o art. 5º, inciso LV, da Constituição Federal, bem como pelo art. 68, Parágrafo único, da LCE nº 207/2004, com o fim de acompanhar o processo pessoalmente ou por intermédio de procurador, arrolar e reinquirir testemunhas, produzir provas e contraprovas, fotocopiar os autos e formular quesitos, quando se tratar de provas pericial.

ELISÂNGELA ROCHA DASTSCH
PRESIDENTE
PAD nº001/2023

SEPLAG

SECRETARIA DE ESTADO DE PLANEJAMENTO E GESTÃO

EXTRATO DO CONTRATO Nº 017/2023/SEPLAG

PROCESSO: SEPLAG-PRO-2023/03713
DAS PARTES: ESTADO DE MATO GROSSO, por intermédio da SECRETARIA DE ESTADO DE PLANEJAMENTO E GESTÃO e a EMPRESA CS BRASIL FROTAS S.A - CNPJ 27.595.780/0001-16.
DO OBJETO: O presente instrumento refere-se à contratação de empresa especializada na prestação de serviços de locação de veículos administrativos, locação de veículo utilitário, zero km, caminhonete tipo pick-up, motor com potência mínima de 175 cv (sem motorista e sem combustível), devidamente licenciados junto ao DETRAN, com quilometragem livre, incluindo seguro, monitoramento por sistema GPS/GSM/GPRS, manutenção veicular, insulfilm e adesivagem para atender a Secretaria de Estado de Planejamento e Gestão do Estado de Mato Grosso e suas unidades administrativas, que deriva da adesão (participante) à Ata de Registro de Preços nº 005/2023/SEPLAG, decorrente do Pregão Eletrônico nº 003/2023/SEPLAG.
DO VALOR: O valor total estimado (24 meses) R\$ 425.059,20 (quatrocentos e vinte e cinco mil e cinquenta e nove reais e vinte centavos).
DA VIGÊNCIA: O prazo de vigência do contrato é de 24 (vinte e quatro) meses, contados da assinatura deste contrato podendo ser prorrogado por iguais e sucessivos períodos, a critério da administração, até o limite estabelecido em Lei, consoante a Resolução nº 001/2022/CONDES, adstrito à vigência dos respectivos créditos orçamentários.
DA DOTAÇÃO ORÇAMENTÁRIA: Os recursos para pagamento dos serviços do referido objeto será da seguinte dotação orçamentária: UO 11101/ Projeto Atividade 2006/ Fonte 15000000/ Elemento de despesa 339039.
DA FISCALIZAÇÃO: Fiscal Titular: Rubens Mauro Ribeiro - matrícula 50513 Fiscal substituto: Carlos Henrique Santos da Silva - matrícula 291182. Cuiabá - MT, 04 de julho de 2023.
ASSINAM: Sr. Basílio Bezerra Guimarães dos Santos - Secretário de Estado de Planejamento e Gestão/CONTRATANTE e o Sr. Paulo Roberto Teixeira e Sr. Anselmo Tolentino Soares Junior/CONTRATADA.

INSTRUÇÃO NORMATIVA Nº 009/2023/SEPLAG

Estabelece as diretrizes e procedimentos para a utilização, fiscalização e gestão do serviço de fornecimento de energia elétrica, visando o seu uso racional e a redução do seu consumo no âmbito do Executivo do Estado de Mato Grosso, e dá outras providências.

O SECRETÁRIO DE ESTADO DE PLANEJAMENTO E GESTÃO, no uso das atribuições legais que lhe confere o art.71, II, da Constituição Estadual, e

CONSIDERANDO o dever de controle dos gastos relacionados à política de patrimônio e serviços do Poder Executivo Estadual, bem como a necessidade de normatizar, prover e aplicar metodologias e ferramentas de gestão voltadas para a eficiência da Administração, previstas nos incisos XII, XIII e XX do art. 24 da Lei Complementar nº 612/2019,

RESOLVE:

Art. 1º Estabelecer as diretrizes e procedimentos a serem seguidos pelos órgãos e entidades da administração direta e indireta do Poder Executivo Estadual para a gestão, reavaliação e contenção das despesas públicas relativas ao serviço de fornecimento de energia elétrica.

Seção I
Das Disposições Gerais

Art. 2º Para fins de aplicação desta Instrução Normativa, entende-se:

I - eficiência energética: alcance da melhor relação entre a quantidade de energia empregada em uma atividade e aquela disponibilizada para sua realização, mantendo os níveis de produção, conforto, segurança e produtividade dos usuários e contribuindo, adicionalmente, para melhoria da qualidade dos serviços de energia elétrica e para a mitigação dos impactos ambientais;

II - demanda: média das potências elétricas ativas ou reativas, injetada ou requerida do sistema elétrico de distribuição durante um intervalo de tempo especificado;

III - demanda contratada: montante de uso do sistema de distribuição, em kW, referente à potência elétrica média, integralizados em intervalos de 15 (quinze) minutos, fixado em contrato, expressa em kW (quilowatts), pelo uso do sistema de distribuição;

IV - unidade consumidora - UC: unidade de recebimento de energia elétrica utilizada por um conjunto de instalações, aparelhos e equipamentos elétricos vinculados a um só ponto de entrega que é identificado por um número definido pela concessionária do serviço e que possui medição individualizada;

V - modalidade tarifária: diferentes tarifas aplicáveis ao consumo de energia elétrica e à demanda de potência ativa, definidas conforme o Grupo Tarifário e segundo opções de contratação definidas em Resolução pela Agência Nacional de Energia Elétrica - ANEEL;

VI - fatura: documento fiscal emitido pela distribuidora de energia elétrica com a quantia monetária total a ser paga pelo consumidor e demais usuários pela prestação do serviço público de distribuição de energia elétrica e por outros serviços e atividades.

Art. 3º A utilização, fiscalização e gestão do serviço de energia elétrica tem como objetivo o alcance da eficiência energética e a eficiência do gasto público, mediante monitoramento contínuo e racionalização do consumo.

Art. 4º É obrigação de todos os servidores públicos e demais colaboradores o uso comedido e racional do serviço de energia elétrica e a adoção de medidas para a redução de despesas com sua utilização, de modo que o montante consumido seja o estritamente necessário ao atendimento do interesse público.

Parágrafo único Os equipamentos e aparelhos elétricos das unidades administrativas do Poder Executivo são de uso exclusivo dos seus agentes públicos, ressalvada a possibilidade de utilização por terceiros quando necessário ao desempenho das atividades institucionais do órgão ou entidade.

Subseção I
Das Competências

Art. 5º Caberá à Secretaria de Estado de Planejamento e Gestão, por meio da Secretaria Adjunta de Patrimônio e Serviços (SEAPS), na qualidade de órgão central de Gestão de Serviços:

I - orientar as unidades setoriais de gestão de serviços ou equivalentes, quanto às normas, procedimentos e diretrizes sobre a gestão do serviço de energia elétrica, bem como acompanhar a sua execução;

II - recomendar e orientar as ações necessárias para padronizar e racionalizar as despesas diretas ou indiretas de consumo de energia elétrica;

III - gerenciar e consolidar as informações de consumo de energia elétrica, obtidas preferencialmente por meio de acesso disponibilizado pela concessionária de energia elétrica a controle central das unidades consumidoras de que trata esta Instrução Normativa ou, na impossibilidade, por meio do inventário anual de energia elétrica, com o objetivo de identificar gargalos e propor melhorias;

IV - promover as discussões técnicas necessárias visando aperfeiçoar a gestão do serviço de fornecimento de energia elétrica;

V - notificar o órgão ou entidade sobre as UCs que precisam ter reduzidas as despesas com energia elétrica, a fim de que sejam adotadas as medidas de racionalização de consumo previstas nesta Instrução Normativa, sob pena de imposição de regime cautelar de bloqueio ao sistema FIPLAN;

VI - implementar e estimular a adoção de metas de curto, médio e longo prazo para redução dos gastos, em atenção ao consumo racional de energia e ao desenvolvimento sustentável;

VII - estabelecer indicadores para permitir o controle do desempenho de consumo de energia elétrica dos órgãos e entidades; e

VIII - monitorar o desempenho dos órgãos e entidades, comparando o consumo de cada trimestre do ano corrente com o mesmo trimestre do ano anterior.

Art. 6º Compete às unidades setoriais de gestão de serviços ou equivalentes dos órgãos e entidades, em relação às suas respectivas unidades consumidoras vinculadas:

I - realizar anualmente ou sempre que solicitado pelo órgão central, o inventário de energia elétrica;

II - cumprir, atender e participar de solicitações inerentes à determinação, convocação, requisição e capacitação provenientes do órgão central;

III - identificar reajustes de tarifas e outros fatores geradores sempre que houver elevação do valor faturado nas contas de energia elétrica do órgão ou entidade, emitindo relatório a cada ocorrência ou quando solicitado, e adotar as providências cabíveis para redução da despesa;

IV - acompanhar e verificar os imóveis considerados ociosos realizando o desligamento das unidades consumidoras - UC's para não gerar qualquer forma de despesa de energia elétrica do órgão e/ou entidade;

V - publicar obrigatoriamente em sítio eletrônico, as informações mensais do consumo de energia elétrica, das UCs dos órgãos e entidades vinculados ao mesmo, e fazendo constar a sua série histórica a partir de janeiro/2022, nos termos da Lei nº 11.544/2021, contendo as informações descritas no anexo II desta Instrução Normativa;

VI - disseminar aos servidores de todas as unidades administrativas do órgão ou entidade as normas e procedimentos relativos ao consumo de energia elétrica.

Art. 7º O servidor público designado para atuar como fiscal do contrato de fornecimento e distribuição de energia elétrica do órgão ou entidade, deverá:

I - monitorar e acompanhar mensalmente a execução dos serviços de fornecimento de energia elétrica;

II - manter registro do consumo de energia elétrica e do valor faturado a cada mês;

III - prestar as informações necessárias para consolidação das informações de consumo do seu órgão ou entidade;

IV - comunicar imediatamente à Coordenadoria de Serviços da Superintendência de Gestão de Serviços/SEAPS/SEPLAG qualquer anomalia identificada no fornecimento ou na fatura de energia, bem como notificar a prestadora de serviço, no prazo legal e com as devidas evidências, para que esta proceda à correção cabível;

V - verificar mensalmente se a fatura de energia elétrica está sendo tarifada de acordo com o contratado e com as tarifas vigentes homologadas pela Agência Nacional de Energia Elétrica - ANEEL;

VI - atestar, estando de acordo com o contratado, e disponibilizar a fatura de energia elétrica à unidade setorial financeira do órgão ou entidade, em tempo hábil para evitar pagamento de multas e juros; e

VII - solicitar a abertura e o desligamento de unidades consumidoras, quando necessários.

Art. 8º Os servidores públicos e demais colaboradores em atividade no órgão ou entidade, deverão:

I - zelar pela economicidade no ambiente de trabalho, evitando o desperdício e impedindo o uso indevido de energia elétrica;

II - consumir de forma racional os serviços de energia elétrica, utilizando os equipamentos e aparelhos disponibilizados apenas pelo período necessário e para atividades condizentes com as atividades fim da unidade onde está lotado;

III - cumprir as recomendações dos fabricantes dos equipamentos e as normas técnicas das prestadoras de serviços de energia;

IV - participar de forma ativa e colaborativa de todas as iniciativas do órgão ou entidade que visem a obtenção da eficiência energética; e

V - reportar às respectivas unidades setoriais de gestão de serviço, os casos de descumprimento das normas desta Instrução Normativa.

Seção II Da Gestão dos Serviços de Energia Elétrica

Art. 9º A gestão dos serviços de energia elétrica do órgão ou entidade compreende o monitoramento do consumo de cada uma das UCs a ele vinculadas, a racionalização do consumo total de energia elétrica de suas unidades e a realização de inventário anual de Unidades Consumidoras.

Art. 10 A autoridade máxima do órgão ou entidade deverá designar servidores ou empregados públicos para atuarem na fiscalização do contrato de distribuição e fornecimento de energia elétrica.

Parágrafo único A fiscalização de contrato prevista no caput deste artigo poderá ocorrer por meio de comissão, se for o caso.

Seção III Do Monitoramento Contínuo do Consumo

Art. 11 Para o monitoramento contínuo do consumo de energia elétrica os órgãos e entidades deverão adotar as seguintes medidas para cada uma das suas unidades consumidoras vinculadas:

I - acompanhar o consumo mensal de energia elétrica, a demanda contratada e a modalidade tarifária aplicável, promovendo ajustes anuais do contrato de energia elétrica em todas as UCs;

II - adotar as providências necessárias à alteração do contrato de fornecimento de energia elétrica quando verificada a possibilidade de redução de despesas;

III - realizar o inventário anual de energia elétrica, compilando as informações com dados mínimos e suficientes para identificação da UC, conforme anexo III desta Instrução Normativa.

IV - identificar e providenciar:

a) o desligamento das UCs que não estiverem em uso;

b) o desligamento das UCs dos imóveis desocupados; e

c) a ligação de novas UCs, quando necessário.

V - outras medidas dispostas em normas técnicas e regulamentos específicos, que sejam recomendadas.

§ 1º A demanda contratada deverá ser reavaliada a cada 12 (doze) meses conforme a periodicidade contratual da UC, e o respectivo relatório encaminhado à SEAPS até o 30º dia subsequente, contendo:

I - o histórico de consumo mensal relativo aos 12 (doze) meses de acordo com a periodicidade contratual da UC;

II - o percentual a ser reduzido ou aumentado, caso seja constatado consumo inferior ou superior a métrica média variável, conforme cálculo resultante da planilha constante no anexo IV;

III - as medidas adotadas pelo órgão ou entidade frente ao percentual resultante do cálculo e a justificativa do gestor máximo do órgão ou entidade, caso decida pela não redução ou aumento da demanda contratada.

§ 2º O órgão ou entidade que informar no relatório de que trata o § 1º deste artigo a adoção de medidas de redução ou aumento da demanda contratada, deverá demonstrar à SEAPS dentro do prazo de 60 (sessenta) dias a comprovação da efetiva adoção dessas providências, sob pena de medida cautelar que trata o art. 19 desta Instrução Normativa.

§ 3º Os dados de inventário, tratados no inciso III deste artigo, deverão ser compilados a partir do ano de 2019.

Art. 12 Identificada a possibilidade de furto de energia elétrica, a unidade setorial de gestão de serviços do órgão ou entidade deverá comunicar formalmente à concessionária de energia elétrica.

Parágrafo único A responsabilização por atraso ou ausência de comunicação formal à concessionária de energia elétrica deverá ser apurada em processo administrativo, para que os gastos que incidirem na respectiva UC durante o período de consumo indevido sejam ressarcidos.

Seção IV Da Racionalização do Consumo

Art. 13 Para promover a racionalização do consumo da energia elétrica, os órgãos e entidades deverão adotar medidas que assegurem:

I - que mesmo durante o expediente sejam mantidas desligadas todas as lâmpadas e aparelhos de ar-condicionado das salas que não estejam ocupadas;

II - o desligamento automático de todos os computadores e impressoras que não necessitem permanecer ligados ou que estejam em inatividade, após 30 (trinta) minutos do encerramento do expediente de trabalho;

III - que sejam diariamente desligados todos os demais aparelhos e equipamentos elétricos que não necessitem permanecer ligados ao final do expediente; e

IV - que todos os equipamentos elétricos a serem comprados ou locados possuam selo PROCEL categoria "A" INMETRO.

Art. 14 É dever dos órgãos e entidades a adoção de boas práticas de gestão e uso de energia elétrica, dentre elas:

I - a realização de campanhas internas de conscientização e utilização racional da energia elétrica, com as recomendações para a redução do consumo constantes do anexo I desta Instrução Normativa;

II - promover a orientação aos servidores públicos que integram seu quadro de pessoal, sobre a forma correta de utilização dos equipamentos e aparelhos elétricos colocados à sua disposição;

III - a observação das orientações e demais disposições normativas instituídas pela SEPLAG, sob pena de responsabilização do gestor e do servidor responsável, ou a quem der causa, pelos eventuais danos e prejuízos ao erário;

IV - a adoção de medidas para responsabilização administrativa, civil e penal, se cabível, de quem der causa ao consumo indevido de energia elétrica; e

V - a implantação e manutenção de mecanismo permanente de controle interno para atender o disposto nesta Instrução Normativa.

Parágrafo único A necessidade de ligação de novas UCs deverá levar em conta o estudo de carga instalada, a demanda e a característica do serviço público que será prestado no local, visando o seu enquadramento na modalidade tarifária mais vantajosa para a Administração.

Seção V
Do Inventário Anual de Unidades Consumidoras

Art. 15 O gestor da unidade setorial de gestão de serviço deverá encaminhar para a Coordenadoria de Serviços da SEAPS/SEPLAG, anualmente ou quando solicitado, o inventário das UCs do respectivo órgão ou entidade.

Parágrafo Único O órgão ou entidade deverá indicar o nome completo e o contato dos servidores que realizarão o monitoramento individual do consumo de cada UCs, quando designados.

Art. 16 A Secretaria Adjunta de Patrimônio e Serviços/SEPLAG deverá realizar a consolidação do inventário anual de energia elétrica, para exercer as competências previstas no art. 5º desta Instrução Normativa.

Seção VI
Das Disposições Finais e Transitórias

Art. 17 A designação e eventuais alterações do(s) fiscal(is) do contrato de distribuição e fornecimento de energia elétrica deverão ser publicados pelo órgão ou entidade e comunicadas ao órgão central de gestão de serviços imediatamente à sua publicação em Diário Oficial do Estado.

Art. 18 Caberá às autoridades máximas de cada órgão ou entidade, em conjunto com os respectivos gestores de unidade administrativas e fiscais de contrato, verificar os casos de descumprimento desta Instrução Normativa.

Parágrafo único O servidor público que descumprir as normas previstas nesta Instrução Normativa está sujeito a responsabilização individual, inclusive para ressarcir ao erário quanto a eventuais prejuízos causados, assegurado o contraditório e ampla defesa.

Art. 19 O descumprimento de procedimentos ou prazos previstos nesta Instrução Normativa sujeitará às respectivas Unidades Orçamentárias ao regime orçamentário e financeiro cautelar, conforme regulamentação específica.

Art. 20 A Secretaria Adjunta de Patrimônio e Serviços da SEPLAG, órgão central de gestão de serviços, será responsável por dirimir os casos omissos, expedir instrução de procedimentos, disponibilizar materiais de apoio e instituir modelos padronizados de documentos para execução dos procedimentos de que trata esta Instrução Normativa.

Art. 21 Esta Instrução Normativa entra em vigor na data da sua publicação.

Cuiabá-MT, 04 de julho de 2023.

(assinado digitalmente)
BASÍLIO BEZERRA GUIMARÃES DOS SANTOS
Secretário de Estado de Planejamento

ANEXO I

I - Práticas imediatas e permanentes para promover o uso racional da energia elétrica nos órgãos e entidades do Poder Executivo Estadual

1. Sobre a utilização de aparelhos de ar-condicionado:
 - 1.1. Desligar o aparelho quando o ambiente estiver desocupado;
 - 1.2. Utilizar apenas ventilação natural nos dias com temperaturas amenas;
 - 1.3. Manter as portas e janelas fechadas quando o aparelho estiver ligado, evitando o desperdício do ar climatizado, e garantindo a circulação do ar;
 - 1.4. Manter os filtros e os dutos dos aparelhos limpos, para não prejudicar a circulação do ar;
 - 1.5. Manter a regulagem dos termostatos do aparelho em 24°C;
 - 1.6. Manter as salas dos centros de processamentos de dados (data center) resfriadas apenas até o limite do tecnicamente necessário;
2. Sobre a utilização de lâmpadas e dos sistemas de iluminação:
 - 2.1. Desligar as lâmpadas dos locais que não estiverem em uso, principalmente nos horários de almoço e no encerramento do expediente;
 - 2.2. Instalar interruptores para cada local específico;
 - 2.3. Orientar os agentes públicos e os empregados terceirizados a desligarem a iluminação de todos os locais que não estiverem em uso, em especial ao final do expediente;
 - 2.4. Reduzir o número de luminárias ambientes, mantidos os níveis mínimos de iluminação definidos nas normas técnicas;
 - 2.5. Manter desligadas as lâmpadas das dependências desocupadas, bem como a iluminação ornamental interna e externa;
 - 2.6. Sempre que possível evitar acender lâmpadas durante o dia, priorizando a utilização de luz natural;
 - 2.7. Reduzir a iluminação em áreas de circulação, pátios de estacionamento e garagens, desde que não prejudique a segurança nos locais;
 - 2.8. Providenciar a limpeza das lâmpadas e luminárias, de modo a permitir a reflexão máxima da luz e obter maior aproveitamento nos ambientes; e
 - 2.9. Implantar sensores de presença/movimento, para desligamento automático de lâmpadas, em corredores e onde houver possibilidade/viabilidade de sua utilização.

3. Sobre a utilização de computadores:
 - 3.1. Programar o computador para entrar em modo de espera após cinco minutos sem uso;
 - 3.2. Programar o desligamento automático, após 30 (trinta) minutos de inatividade, do monitor, impressora, estabilizador, caixa de som, microfone e outros acessórios;
 - 3.3. Disponibilizar acesso ao sistema do órgão diretamente da nuvem, de modo permitir o desligamento das estações de trabalho nos casos de trabalho remoto; e
 - 3.4. Caso não haja possibilidade de disponibilizar o sistema em nuvem para o trabalho remoto, providenciar o desligamento dos monitores e de outros acessórios das tomadas, de forma a garantir apenas o funcionamento do computador.
4. Sobre a utilização de geladeiras, freezers, frigobares e similares:
 - 4.1. Evitar que as portas fiquem abertas sem necessidade;
 - 4.2. Regular a temperatura dos equipamentos conforme a estação do ano e a capacidade utilizada;
 - 4.3. Manter os equipamentos fora do alcance de raios solares ou de outras fontes de calor;
 - 4.4. Manter os equipamentos em local com espaço para dissipação do calor;
 - 4.5. Desligar os equipamentos cujo uso não seja necessário e constante; e
 - 4.6. Realizar o degelo de acordo com o definido em manual do consumidor para os equipamentos que não disponham de degelo automático.
5. Sobre o uso dos elevadores:
 - 5.1. Utilizar, sempre que possível, as escadas para acesso aos primeiros pavimentos e para subir ou descer poucos andares; e
 - 5.2. Acionar apenas um elevador.
6. Sobre o uso dos equipamentos de refrigeração e de água potável:
 - 6.1. Desligar os equipamentos de refrigeração de água potável ao final do expediente e sempre que não estiverem em uso.
7. Sobre o consumo em modo de espera:
 - 7.1. Desligar por completo e desconectar da energia elétrica equipamentos que gerem consumo em modo de espera.
8. Sobre a conscientização:
 - 8.1. Promover a conscientização dos agentes públicos com relação à necessidade de redução do consumo de energia elétrica.

II - Práticas de Eficiência Energética na aquisição e manutenção de bens e serviços pelos Órgãos e Entidades do Poder Executivo Estadual

1. Exigir a Etiqueta Nacional de Conservação de Energia - ENCE na classe mais eficiente, na aquisição de aparelhos;
2. Por ocasião dos estudos preliminares, considerar, para fins de custo de ciclo de vida do produto, a categoria do selo do Programa Nacional de Conservação de Energia Elétrica - Procel nas aquisições ou nas locações de máquinas e aparelhos elétricos;
3. No planejamento da contratação, dimensionar de forma adequada os condicionadores de ar de acordo com o tamanho do ambiente;
4. Providenciar a contratação da limpeza dos filtros dos condicionadores de ar, para não prejudicar a circulação do ar;
5. Observar o isolamento térmico para dutos de ar, bem como os requisitos mínimos de eficiência energética estabelecidos pelo Instituto Nacional de Metrologia, Qualidade e Tecnologia (Inmetro);
6. Priorizar a aquisição de lâmpadas mais eficientes para os ambientes das edificações, bem como a aquisição de temporizadores para controle de iluminação, substituindo gradativamente o sistema de iluminação mais oneroso, desde que não afete a qualidade de trabalho dos usuários;
7. Realizar estudo de uso e ocupação das salas no órgão ou na entidade, para evitar espaços subutilizados, mantidos os padrões de distanciamento exigidos por razões de ordem sanitária;
8. Acompanhar o estado de conservação dos equipamentos, evitando o aumento do consumo da energia; e
9. Realizar manutenções periódicas dos quadros de distribuição, bem como executar manutenções preventivas e preditivas dos equipamentos, de forma a evitar o aumento do consumo de energia elétrica.

III - Práticas de Sustentabilidade em obras e serviços de engenharia dos órgãos e entidades do Poder Executivo Estadual:

1. Priorizar a revisão periódica da rede elétrica, transformadores e quadros de distribuição;
2. No projeto de iluminação, priorizar a observância de requisitos técnicos para locais de trabalho interno, a divisão dos circuitos por ambiente e com fácil acesso aos usuários, o aproveitamento do potencial de iluminação natural, o uso de lâmpadas de alto rendimento e baixo impacto ambiental, luminárias e refletores, e a implementação de sistema de automação, inclusive com sensores de presença;
3. Priorizar a medição individualizada de consumo de energia, preferencialmente por seção ou uso final (iluminação, condicionamento de ar e outros);
4. Priorizar a utilização de sistemas ou fontes renováveis de energia, como os painéis fotovoltaicos que proporcionem economia no consumo anual de energia elétrica da edificação, sempre que técnica e economicamente viável e vantajoso;
5. Priorizar, no aquecimento de água, a utilização de energia solar ou outra energia limpa, sempre que técnica e economicamente viável e vantajoso;
6. Priorizar a instalação de condicionadores de ar dotados de compressor com tecnologia "inverter";
7. Priorizar a instalação de dutos nos pisos das edificações, diminuindo a metragem quadrada a ser refrigerada; e
8. Priorizar a implantação de timer para controle de luminárias próximas das janelas.

ANEXO IV



Secretaria de Estado de Planejamento e Gestão
Secretaria Adjunta de Patrimônio e Serviços
Superintendência de Gestão de Serviços
Coordenadoria de Serviços

ORGÃO	UC	DEMANDA CONTRATADA PONTA ATUAL (kW)	DEMANDA CONTRATADA F. PONTA ATUAL (kW)	DEMANDA CONTRATADA PONTA PRATICADA EM 2023 MÉDIA DOS VALORES INFERIOR A DEMANDA CONTRATUAL (kW)	DEMANDA CONTRATADA PONTA PRATICADA EM 2023 MÉDIA DOS VALORES SUPERIOR A DEMANDA CONTRATUAL (kW)	DEMANDA CONTRATADA F. PONTA PRATICADA EM 2023 MÉDIA DOS VALORES INFERIOR A DEMANDA CONTRATUAL (kW)	DEMANDA CONTRATADA F. PONTA PRATICADA EM 2023 MÉDIA DOS VALORES SUPERIOR A DEMANDA CONTRATUAL (kW)	DEMANDA PONTA CONTRATADA MÍNIMA ACEITÁVEL (kW)	DEMANDA PONTA CONTRATADA MÁXIMA ACEITÁVEL (kW)	DEMANDA F. PONTA CONTRATADA MÍNIMA ACEITÁVEL (kW)	DEMANDA F. PONTA CONTRATADA MÁXIMA ACEITÁVEL (kW)	NOVA DEMANDA PONTA A SER CONTRATADA (kW)	NOVA DEMANDA F. PONTA A SER CONTRATADA (kW)

Realizada a análise de DEMANDA CONTRATADA das faturas dos últimos 12 (doze) meses da UNIDADE CONSUMIDORA e constatando que a previsão do cenário de carga instalada para o próximo ano será similar (SEM AUMENTO DE CARGA) será considerado como valor máximo aceitável até 04 (quatro) meses de ultrapassagem da demanda contratual em até 10%. Nessa direção, para os demais meses a média da demanda praticada não deverá ser inferior a 10% do valor da demanda contratual.

ATO ADMINISTRATIVO Nº 190/2023/SEPLAG

O SECRETÁRIO DE ESTADO DE PLANEJAMENTO E GESTÃO, no uso de suas atribuições legais e considerando o disposto no art. 133 da Constituição Estadual, art. 115 da Lei Complementar nº 04/1990 e o que consta no Processo nº SEPLAG-PRO-2023/03962, resolve, para fim de regularização funcional, conceder aos servidores elencados abaixo, Licença para Desempenho de Mandato Classista Sindicato dos Profissionais da Área Instrumental do Governo do Estado de Mato Grosso, SINPAIG - MT, pelo período de 27 de março de 2023 a 26 de março de 2027, sem prejuízo da remuneração, devendo servidor durante o afastamento usufruir todas as licenças-prêmio e férias, conforme Art. 8º-B, Decreto nº 90/2019 e Art. 32 do Decreto 656/2020.

QTD	NOME	MAT.	CARGO	ÓRGÃO
01	ALEXSSANDER DE CAMARGO	251469/1	Analista Administrativo	SEPLAG
02	EDMUNDO CESAR CÍCERO LEITE	64387/1	Analista Administrativo	SEFAZ
03	EDUARDO ROSA DO NASCIMENTO	225430/1	Técnico Administrativo	SEFAZ

Palácio Paiaguás, em Cuiabá-MT, 27 de junho de 2023.

(Assinado Digitalmente)

BÁSILIO BEZERRA GUIMARÃES DOS SANTOS
Secretário de Estado de Planejamento e Gestão

ATO ADMINISTRATIVO Nº. 1286/SEPLAG/2023

A SECRETÁRIA ADJUNTA DE GESTÃO DE PESSOAS DA SECRETARIA DE ESTADO DE PLANEJAMENTO E GESTÃO, no uso de suas atribuições legais, considerando o art. 3º, inciso II, da Lei Complementar nº 239, de 28 de dezembro de 2005; considerando o disposto na Portaria nº 084/2020/SEPLAG, publicada no Diário Oficial do Estado de 17 de setembro de 2020; considerando a decisão judicial em Ação Ordinária nº. 1010010-03.2023.8.11.0001 - Juizado Especial da Fazenda Pública de Cuiabá que determinou a redução de 50% de sua carga horária laboral, sem redução salarial e sem compensação de horas, até ulterior determinação deste juízo; considerando o Processo Administrativo nº DETRAN-PRO-2023/14139.

RESOLVE: Art. 1º Conceder a redução do regime de trabalho de 40 (quarenta) horas semanais para 20 (vinte) horas semanais a servidora ROBERTA LINCK, matrícula nº 225308, atuante no cargo de Agente do Serviço de Transito LC 505/13, sem prejuízo da remuneração e independentemente de compensação de horário, em cumprimento à decisão judicial proferida nos autos nº 1010010-03.2023.8.11.0001.

Art. 2º Este Ato Administrativo entra em vigor na data de sua publicação.

Original assinado digitalmente

Lidiane Patrícia Ferreira E Silva Leite

Secretária Adjunta de Gestão de Pessoas, Desenvolvimento e Relações de Trabalho
SEPLAG/MT

ATO ADMINISTRATIVO Nº 1301/SEPLAG/2023

A SECRETÁRIA ADJUNTA DE GESTÃO DE PESSOAS, DESENVOLVIMENTO E RELAÇÕES DE TRABALHO DA SECRETARIA DE ESTADO DE PLANEJAMENTO E GESTÃO, no uso de suas atribuições legais, considerando o disposto no art. 3º, inciso II, da Lei Complementar nº 239, de 28.12.2005; considerando a Portaria nº 084/2020/SEPLAG publicada no Diário Oficial do Estado de 17 de setembro de 2020; considerando o disposto na Lei Complementar nº 407, de 30 de junho de 2010, ALTERADA PELAS LEIS: Lei Complementar nº 436, de 13 de outubro de 2011; Lei Complementar nº 464, de 08 de maio de 2012; Lei Complementar nº 494, de 15 de abril de 2013; Lei Complementar nº 540, de 03 de julho de 2014; Lei Complementar nº 565, de 13 de maio de 2015, Lei Complementar nº 575, de 12 de fevereiro de 2016; Lei Complementar nº 597, de 24 de outubro de 2017; Lei Complementar nº 664, de 19 de maio de 2020; Lei Complementar nº 679, de 04 de novembro de 2020; Lei Complementar nº 691, de 01 de junho de 2021; Lei Complementar nº 694, de 01 de julho de 2021; Lei Complementar nº 702, de 02 de setembro de 2021; Lei Complementar nº 736, de 01 de abril de 2022; e Lei Complementar nº 737, de 01 de abril de 2022;co considerando ainda a decisão judicial prolatada nos autos nº 1012755-30.2023.8.11.0041 da 3ª Vara Especializada da Fazenda Pública de Cuiabá proposto, pelo servidor DOUGLAS GLAUCE NUNES FERNANDES, Matrícula nº. 97509/001- Cargo: INVESTIGADOR DE POLÍCIA, lotado na POLÍCIA JUDICIÁRIA CIVIL - PJC, juntada aos autos PGE-PRO-2023/06479:

- Art.1º TORNAR SEM EFEITO Ato Administrativo nº SEPLAG/01315/2022 -DOE 12/07/2022; Ato Administrativo nº SEPLAG/01598/2022 - DOE 16/08/2022; Ato Administrativo nº SEPLAG/01401/2022 - DOE 19/07/2022; Ato Administrativo nº SEPLAG/01407/2022 - DOE 20/07/2022, Ato Administrativo nº SEPLAG/01408/2022 - DOE 20/07/2022.

Art. 2º EXCLUIR o nome do servidor do Ato Administrativo n.º SEPLAG/01375/2022 DOE 15/07/2022.

Art. 3º Este Ato Administrativo entra em vigor na data de sua publicação.

Secretaria de Estado de Planejamento e Gestão, em Cuiabá, 04 de Julho de 2023.

Original Assinado

Lidiane Patrícia Ferreira E Silva Leite
Secretária Adjunta de Gestão de Pessoas
Desenvolvimento e Relações de Trabalho
SEPLAG/MT

ATO ADMINISTRATIVO Nº 1271/SEPLAG/2023

A Secretária Adjunta de Gestão de Pessoas, Desenvolvimento e Relações de Trabalho da Secretaria de Estado de Planejamento e Gestão, no uso de suas atribuições legais, considerando o disposto no art. 3º, inciso II, da Lei Complementar nº 239, de 28.12.2005; considerando a Portaria nº 084/2020/SEPLAG publicada no Diário Oficial do Estado de 17 de setembro de 2020; considerando o disposto na Lei nº 8.269, de 29 de dezembro de 2004 revogada pela Lei Complementar nº 441, de 24 de outubro de 2011; considerando ainda a necessidade de retificação dos atos de progressão funcional, visando a Conformidade dos atos nos termos da Manifestação Técnica nº 00327/2023/GCVF/SEPLAG, juntada no Processo nº SES-PRO-2022/41788 do(a) servidor(a) DALVA PAZINATO EIFERT, Matrícula nº. 54199/003- Cargo: Profissional de Apoio em Serviço de Saúde do SUS - 40H, lotada na Secretaria Estadual de Saúde - SES, resolve:

Art. 1º. RETIFICAR EM PARTE o DECRETO 2.411 - DOE 21/03/2001, Motivo: regularização nos termos da legislação que enquadrou a servidora na carreira

Onde-se-lê: Classe A Nível 01

Leia-se: Classe A Nível 02.

Art. 2º. RETIFICAR EM PARTE o DECRETO 3717 - DOE 18/08/2004, Motivo: regularização nos termos da legislação que enquadrou a servidora na carreira

Onde-se-lê:

Matrícula	Nome do Servidor	Classe	Nível	Efeito financeiro
541990039	DALVA PAZINATO EIFERT	A	2	16/03/2003

Leia-se:

Matrícula	Nome do Servidor	Classe	Nível	Efeito financeiro
541990039	DALVA PAZINATO EIFERT	A	3	01/04/2004

Art.3º. Este Ato Administrativo entra em vigor na data de sua publicação.

Secretaria de Estado de Planejamento e Gestão, em Cuiabá, 29 de junho de 2023.

Original Assinado

Lidiane Patrícia Ferreira e Silva Leite
Secretária Adjunta de Gestão de Pessoas,
Desenvolvimento e Relações de Trabalho
SEPLAG/MT

PORTARIA Nº55/2023/SEPLAG-MT.

Designa servidores para substituição parcial dos Fiscais Técnicos do Contrato nº 033/2022/SEPLAG, firmado no âmbito da Secretaria de Estado de Planejamento e Gestão. Conforme tabela abaixo.

A SECRETÁRIA ADJUNTA DE ADMINISTRAÇÃO SISTÊMICA, no uso das atribuições que lhe confere a Constituição Estadual, nomeada através Ato nº 964/2019, publicado no D. O. E de 15 de fevereiro de 2019, e da Portaria nº 074/2020/SEPLAG, publicado no D. O. E de 04 de setembro de 2020.

Considerando o disposto no art. 67 da Lei n.º 8.666, de 23 de junho de 1993 e o art. 99, §3º do Decreto Estadual nº 840/2017, acerca da necessidade de acompanhamento, fiscalização do representante da Administração especialmente designado;

Considerando ainda, o processo SEPLAG-PRO-2023/05544, Despacho nº 15704/2023/CGTD/SEPLAG, onde relata, que a solicitação da substituição dos fiscais técnicos titular e Substituto nomeados no início do Contrato, será apenas para o Item 1 - código do SIAG nº 1104343, Item 01 - código SIAG nº 1104338, e o Item 02 - código do SIAG nº 1104339. Os fiscais Administrativos mantem-se inalterados.

RESOLVE:

Art. 1º. Designar os servidores abaixo elencados, para responder pela gestão, acompanhamento, fiscalização e avaliação da execução dos itens 2.1.1 e 2.1.2 do contrato nº 033/2022/SEPLAG, da Secretaria de Estado de Planejamento e Gestão - SEPLAG.

Nº Contrato	Contratada	Descrição dos Serviços	Fiscal Técnico Titular	Matrícula	Fiscal Técnico Substituto	Matrícula	A Partir de
033/2022/SEPLAG	Empresa Mato-grossense de Tecnologia da Informação - MTI.	Licença Anual de Ambiente X-Via Interoperabilidade - Plataforma Digital. Código do SIAG: 1104343	Débora Cristina Oliveira	324687	João Paulo dos Santos Araújo	324688	01.07.2023
		01 -Desenvolvimento, Customização e Implantação dos Serviços digitais, portal de serviços, App MT Cidadão, App MT Servidor, App MT Empresarial. Cód. Siag: 1104338	Alexandre da Silva Leite	324588	Ivan Luis Gorato	324686	01.07.2023
		02 - Manutenção e Evolução do Portal de Serviços. Cód. Siag: 1104339					

Art. 2º. Os fiscais do contrato inicialmente designados continuam sendo fiscais do contrato, porém, somente do item 2.1.3. das Licenças de Software, conforme segue:

Nº Contrato	Contratada	Descrição dos Serviços	Fiscal Técnico Titular	Matrícula	Fiscal Técnico Substituto	Matrícula	A Partir de
033/2022/SEPLAG	Empresa Mato-grossense de Tecnologia da Informação - MTI.	Módulo de Emissão de certificados e identificação SMARTPASS. Cód. Siag: 1104340	Jan Deloni Oliveira Magalhães	256841	Helder Vinicius dos Reis e Silva	200979	01.07.2023
		Módulo de Assinatura digital - SMARTPASS. Cód. Siag: 1104341					
		Implantação da solução SMARTPASS - SERVIÇOS TÉCNICOS. Cód. Siag: 1104342					

Art. 3º Esta portaria entra em vigor na data de sua publicação, retroagindo seus efeitos a data indicada para o contrato mencionado acima. Cumpra-se.

Cuiabá, 03 de Julho de 2023.

Eliane Rosa Fernandes Albuquerque
Secretária Adjunta de Administração Sistêmica
(assinado eletronicamente)

PORTARIA CONJUNTA Nº 050/2023/SEPLAG/SEFAZ

Dispõe sobre o processo de elaboração do Plano de Trabalho e da Lei Orçamentária Anual - PTA/LOA 2024.

O **SECRETÁRIO DE ESTADO DE PLANEJAMENTO E GESTÃO** e o **SECRETÁRIO DE ESTADO DE FAZENDA**, no uso de suas atribuições legais, em especial ao disposto nos arts. 21 e 24, da Lei Complementar nº 612, de 28 de janeiro de 2019, e

Considerando a necessidade de elaboração do PTA/LOA 2024 como forma de melhoria contínua do processo de programação dos recursos para viabilizar o alcance dos resultados previstos nos programas e ações de governo contidos no Plano Plurianual - PPA 2024-2027,

RESOLVEM:

Art. 1º Disciplinar o processo de elaboração do Plano de Trabalho e da Lei Orçamentária Anual, exercício 2024, definindo prazos e atribuições, sem prejuízo das demais normas aplicáveis.

Parágrafo único Entende-se por Plano de Trabalho Anual o instrumento gerencial de planejamento de curto prazo que serve para detalhar as ações contidas no Plano Plurianual em produtos, subações e etapas, definindo responsáveis, prazos e insumos necessários ao cumprimento das metas físicas definidas para aquele ano específico.

Art. 2º Todos os órgãos e entidades do Poder Executivo, demais Poderes e Órgãos Autônomos devem elaborar o Plano de Trabalho Anual, que dará origem à Lei Orçamentária do exercício 2024, e realizar o registro no Sistema Integrado de Planejamento, Contabilidade e Finanças do Estado de Mato Grosso - FIPLAN.

Parágrafo único O registro de que trata o *caput* aplica-se aos órgãos dos Poderes Legislativo e Judiciário, ao Ministério Público do Estado e à Defensoria Pública do Estado, no que couber.

Art. 3º A coordenação do processo de elaboração do PTA/LOA 2024 será exercida concomitantemente pela Secretaria Adjunta de Planejamento e Gestão de Políticas Públicas da Secretaria de Estado de Planejamento e Gestão, e pela Secretaria Adjunta do Orçamento Estadual da Secretaria de Estado de Fazenda, observadas suas respectivas competências regimentais.

Art. 4º No processo de elaboração do PTA/LOA 2024, devem ser observadas as seguintes atribuições:

I - da Secretaria Adjunta de Planejamento e Gestão de Políticas Públicas - SAPGPP/SEPLAG:

- realizar em conjunto com Secretaria Adjunta do Orçamento Estadual - SAOR/SEFAZ, a interlocução com os demais órgãos e entidades, bem como, dos outros Poderes e dos Órgãos Autônomos;
- monitorar o cumprimento do cronograma de execução das atividades do Plano de Trabalho Anual - PTA;
- comunicar, formalizando nos e-mails institucionais dos titulares dos órgãos ou entidades do Poder Executivo, dos demais Poderes e Órgãos Autônomos, o descumprimento de qualquer procedimento estabelecido para este processo, definindo prazo para o saneamento das pendências;
- requerer à Unidade de Eficiência de Gastos da Secretaria de Estado de Planejamento e Gestão - SEPLAG, a aplicação do regime orçamentário e financeiro cautelar às Unidades Orçamentárias que não sanarem as pendências.

II - da Superintendência de Formulação, Monitoramento e Avaliação - SFMA/SEPLAG:

- validar a metodologia a ser utilizada para a elaboração do PTA;
- supervisionar a prestação dos serviços de suporte técnico aos órgãos e entidades do Poder Executivo, demais Poderes e Órgãos Autônomos;
- acompanhar o cumprimento dos prazos estabelecidos no cronograma constante no Anexo I.

III - da Coordenadoria de Formulação - COF/SEPLAG:

- definir a metodologia e as ferramentas a serem utilizadas no processo de elaboração do PTA;
- disponibilizar materiais orientativos;
- prestar orientações e demais informações necessárias sobre o processo de elaboração do Plano de Trabalho Anual;
- coordenar a prestação dos serviços de suporte e de orientação aos NGERs ou unidades de planejamento setoriais, bem como, o trabalho

de análise das propostas setoriais;

- supervisionar as análises quanto aos aspectos qualitativos do PTA 2024, e, quando necessário, propor ajustes;
- auxiliar a SAOR/SEFAZ na consolidação da programação no Projeto de Lei Orçamentária Anual - PLOA 2024.

IV - da Secretaria Adjunta da Receita Pública - SARP/SEFAZ:

- atualizar e entregar à Secretaria Adjunta do Orçamento Estadual - SAOR/SEFAZ:
 - os quadros da receita pública que compõem a mensagem do PLOA/2024;
 - o demonstrativo de compatibilidade da programação do orçamento com a LDO - 2024;
 - os quadros e a metodologia da renúncia pública.

V - da Secretaria Adjunta da Contadoria Geral do Estado - SACE/SEFAZ:

- atualizar e entregar à Secretaria Adjunta do Orçamento Estadual - SAOR/SEFAZ:
 - os demonstrativos de compatibilidade das metas fiscais do PLDO e PLOA /2024;
 - o quadro da receita corrente líquida.

VI - da Secretaria Adjunta de Tesouro Estadual - SATE/SEFAZ:

- atualizar e entregar à Secretaria Adjunta do Orçamento Estadual - SAOR/SEFAZ:
 - o demonstrativo da dívida consolidada até 31/07/2023, com análise de resultados;
 - o quadro da projeção de pagamentos da dívida pública interna e externa para o ano de 2024;
 - o quadro de Demonstrativo de Projeção de Estoque da Dívida Pública Consolidada Interna e Externa para o ano de 2024;
 - o quadro de Demonstrativo das Liberações das Operações de Crédito Contratadas e a Contratar.

VII - da Secretaria Adjunta do Orçamento Estadual - SAOR/SEFAZ:

- atualizar, em conjunto com a Secretaria Adjunta de Planejamento e Gestão de Políticas Públicas - SAPGPP/SEPLAG, o Manual Técnico de Planejamento e Orçamento para o exercício de 2024 e disponibilizá-lo como instrumento de apoio;
- sistematizar e consolidar o Projeto de Lei Orçamentária Anual - PLOA 2024.

VIII - da Superintendência de Orçamento Estadual - SUOE/SEFAZ:

- aprovar as orientações gerais sobre o PTA e a Lei Orçamentária Anual - LOA;
- ajustar e atualizar os módulos do sistema FIPLAN para lançamento da proposta (Receitas, Tetos e PTA/LOA);
- dispor de cargas de Informações Orçamentárias (Programa, PAOEs, fonte de recursos, PTA Gerenciais);
- verificar compatibilidade da receita e despesa do projeto de lei (identificação de inconsistência);
- dar suporte nos módulos do sistema FIPLAN durante o registro das informações;
- versionar o PLOA (indisponibilizar o módulo do PTA/LOA e retratar a proposta);
- habilitar o sistema FIPLAN para inclusão das emendas (parametrizar, dispor o lançamento e habilitar usuário);
- dar suporte para elaboração dos livros e publicação no Diário Oficial (LOA e FIPLAN);
- habilitar o sistema para execução de antecipação de PLOA, se necessário.

IX - da Unidade de Estudos e Política Fiscal - UEPF/SEFAZ:

- realizar estudos para a definição da proposta de tetos orçamentários;
- consolidar a proposta de tetos orçamentários;
- divulgar e disponibilizar os tetos orçamentários no FIPLAN;
- atualizar e entregar demonstrativo de compatibilidade da programação do orçamento com a LDO - 2024.

X - da Coordenadoria de Gestão Orçamentária Estadual das Áreas Instrumental e Social - COESI/SEFAZ e Coordenadoria de Gestão do Orçamento Estadual das Áreas Econômica, Ambiental e Outros Poderes - COEA/SEFAZ:

- prestar orientações técnicas na elaboração da etapa quantitativa da programação orçamentária;
- analisar as propostas de programação quanto ao aspecto quantitativo da classificação orçamentária e, quando necessário, recomendar ajustes;

c) incluir as emendas parlamentares no sistema FIPLAN.

XI - da Empresa Mato-Grossense de Tecnologia da Informação - MTI:

a) dar suporte técnico e promover as adequações necessárias no Sistema Integrado de Planejamento, Contabilidade e Finanças do Estado de Mato Grosso - FIPLAN.

XII - dos dirigentes máximos dos órgãos e entidades do Poder Executivo, dos demais Poderes e dos Órgãos Autônomos:

a) definir as diretrizes para a programação e fazer cumprir o estabelecido no Anexo de Metas e Prioridades da Lei de Diretrizes Orçamentárias 2024 e na Consulta Pública ao PLOA/2024, observando as projeções econômica e fiscal, e a capacidade de investimento da unidade sob sua responsabilidade;

b) acompanhar e validar a proposta do Plano de Trabalho Anual e da programação orçamentária para o exercício de 2024 (PTA/LOA 2024).

XIII - dos Núcleos de Gestão Estratégica para Resultados ou Unidades de Planejamento Setoriais:

a) coordenar internamente o processo de elaboração do PTA/LOA 2024, executando as atividades de acordo com as orientações e documentos que disciplinam a matéria;

b) orientar as equipes internas e acompanhar a atividade de registro da proposta no sistema FIPLAN;

c) assessorar a autoridade máxima na validação das propostas consolidadas da programação, que serão disponibilizadas via FIPLAN à SEPLAG e SEFAZ, conforme respectivas competências descritas nos incisos deste artigo.

XIV - das Unidades de Administração Sistêmica e das Unidades Estratégicas e Especializadas:

a) prestar informações orçamentárias relacionadas às despesas de contratos, de pessoal, e outras que se fizerem necessárias, a fim de subsidiar o processo de elaboração do PTA/LOA 2024.

XV - dos responsáveis por ações, subações/entregas e etapas:

a) realizar o detalhamento do Plano de Trabalho Anual e da programação orçamentária, observando as orientações da SEPLAG, SEFAZ, NGER ou Unidade de Planejamento setorial e demais normas que disciplinam as matérias.

XIII - da Casa Civil:

I - encaminhar o Projeto da Lei Orçamentária Anual - PLOA 2024 ao Poder Legislativo, observado o prazo legal;

II - providenciar a sanção e publicar a Lei Orçamentária Anual, após aprovação pelo Poder Legislativo.

Art. 5º Integram esta Portaria Conjunta os seguintes anexos:

I - cronograma do processo de elaboração do PTA/LOA/2024, conforme Anexo I;

II - relação da equipe do órgão central SEPLAG responsável pelas orientações e suporte técnico às Unidades Administrativas, conforme Anexo II;

III - relação da equipe do órgão central SEFAZ responsável pelas orientações e suporte técnico às Unidades Administrativas, conforme Anexo III.

§ 1º O cronograma do processo, demais materiais orientativos e documentos auxiliares serão disponibilizados nos sites oficiais da Secretaria de Estado de Planejamento e Gestão - SEPLAG e da Secretaria de Estado de Fazenda - SEFAZ.

§ 2º O descumprimento de procedimentos ou prazos previstos nesta Portaria Conjunta sujeita às respectivas Unidades Orçamentárias ao regime orçamentário e financeiro cautelar, conforme dispõem os arts. 65 e 66 do Decreto nº 129, de 17 de fevereiro de 2023.

Art. 6º Esta Portaria Conjunta entra em vigor na data de sua publicação, com efeitos retroagindo a 03 de julho de 2023.

Publique-se, Registre-se, Cumpra-se.

Cuiabá-MT, 04 de julho de 2023.

(assinado digitalmente)

Basílio Bezerra Guimarães dos Santos
Secretário de Estado de Planejamento e Gestão

(assinado digitalmente)

Rogério Luiz Gallo
Secretário de Estado de Fazenda

ANEXO I

FASES		PRAZO	RESPONSÁVEL
1	Publicação da Portaria de abertura do processo	03/07	SEPLAG/SEFAZ
2	Disponibilização de material orientativo sobre o PTA/LOA 2024	11/07	SEPLAG/SEFAZ
3	Disseminação do material orientativo e orientações aos responsáveis por ações, subações/entregas e etapas - PTA 2024	12 a 21/07	NGER
4	Liberação do módulo de elaboração do PTA/LOA 2024 (subações/entregas e etapas) no FIPLAN	24/07	SEPLAG
5	Elaboração do PTA - desdobramento das ações (subações/entregas e etapas)	Até 11/08	SETORIAIS
6	Projeção da Receita Atualizada	12 a 23/07	SARP/SEFAZ
7	Validação da Receita pelo Secretário de Estado de Fazenda	24 a 25/07	GAB/SEFAZ
8	Atualização do Cenário Fiscal	25/07 a 27/07	UEPF/SEFAZ
9	Disponibilização do teto orçamentário	Até 18/08	UEPF/SEFAZ
10	Liberação do módulo de elaboração do PTA/LOA 2024 (memória de cálculo)	18/08	SUOE/SEFAZ
11	Elaboração do PTA - desdobramento das ações (memória de cálculo)	Até 01/09	SETORIAIS
12	Análise e recomendações das equipes dos Órgãos Centrais	04/09 a 15/09	COF/SEPLAG COEA e COESI/SEFAZ
13	Análise e ajustes das recomendações dos Órgãos Centrais	18 a 21/09	SETORIAIS
14	Quadros da Receita Pública que compõem a mensagem do PLOA/2024 (entregar a SAOR/SEFAZ)	24/7 a 30/08	SARP/SEFAZ
15	Demonstrativo de Compatibilidade das Metas Fiscais do PLDO e PLOA /2024 (entregar a SAOR/SEFAZ)	22 a 26/09	SACE/SEFAZ
16	Demonstrativo de Compatibilidade da Programação do Orçamento com a LDO - 2024 (entregar a SAOR/SEFAZ)	24/7 a 30/08	SARP e UEPF/SEFAZ
17	Quadro da Receita Corrente Líquida (entregar a SAOR/SEFAZ)	22 a 26/09	SACE/SEFAZ
18	Quadros e Metodologia da Renúncia Pública (entregar a SAOR/SEFAZ)	24/7 a 15/08	SARP/SEFAZ
19	Demonstrativo da dívida pública consolidada até 31/07/2023, com análise de resultados (entregar a SAOR/SEFAZ)	01/08 a 18/08	SATE/SEFAZ
20	Quadro da Projeção de Pagamentos da Dívida Pública Interna e Externa para o ano de 2024 (entregar a SAOR/SEFAZ)	24/7 a 15/08	SATE/SEFAZ
21	Quadro de Demonstrativo de Projeção de Estoque da Dívida Pública Consolidada Interna e Externa para o ano de 2024. (entregar a SAOR/SEFAZ)	24/7 a 15/08	SATE/SEFAZ
22	Quadro de Demonstrativo das Liberações das Operações de Crédito Contratadas e a Contratar (entregar a SAOR/SEFAZ)	24/7 a 15/08	SATE/SEFAZ
23	Consolidação do PLOA/2024	22 a 27/09	SEFAZ
24	Encaminhamento do PLOA/2024 à Casa Civil	28/09	SEFAZ
25	Envio do Projeto de Lei à Assembleia Legislativa	29/09	CASA CIVIL

ANEXO II

EQUIPE DA SEPLAG PARA SUPORTE TÉCNICO POR ÓRGÃO OU ENTIDADE DO PODER EXECUTIVO, DEMAIS PODERES E ÓRGÃOS AUTÔNOMOS

SEPLAG	
Unidade	Equipe Técnica
SEMA, SECITECI, FAPEMAT e MTI.	Anacléia Soares Pereira Dias anacleiadias@seplag.mt.gov.br
SEPLAG, MT PAR, MT SAÚDE, MT PREV, SEFAZ, PGE, CGE e CASA CIVIL	Aroldo Fanaia Teixeira Filho aroldoteixeira@seplag.mt.gov.br
SES	Cândida Maria de Andrade candidaandrade@seplag.mt.gov.br
SESP, FUNAC, DETRAN	Luiz Humberto Souza Silva luizsilva@seplag.mt.gov.br
SINFRA e SANEMAT.	Silvania Evanuce da Silva Ramos silvaniasilva@seplag.mt.gov.br
SEDUC e UNEMAT	Marco Henrique Jaeger marcojaeger@seplag.mt.gov.br
SETASC e SECEL	Marcelle Renata do Espírito Santo Pedroso marcellepedroso@seplag.mt.gov.br
AGER, INTERMAT, SECOM, TJ, AL, PGJ, DFP, TCE	Gerusa Andreia Moretto gerusamoretto@seplag.mt.gov.br
SEDEC, JUCEMAT, IPEM, INDEA, METAMAT, MT GÁS, SEAF, EMPAER	Simone Cristina da Costa simonecosta@seplag.mt.gov.br

ANEXO III

EQUIPE DA SEFAZ PARA SUPORTE TÉCNICO POR ÓRGÃO OU ENTIDADE DO PODER EXECUTIVO, DEMAIS PODERES E ÓRGÃOS AUTÔNOMOS

SEFAZ		
Unidade	Equipe Técnica Análise da Proposta	Equipe Técnica Teto Orçamentário
CASA CIVIL, AGER, MT PAR, SECOM	Telma Pereira da Silva Viana telma.viana@sefaz.mt.gov.br	Danielle Almeida dos Santos danielle.santos@sefaz.mt.gov.br Dejane Arruda de Carli Zambrim dejane.zambrim@sefaz.mt.gov.br
SEDUC	Cristiane Souza Ferraz cristiane.ferraz@sefaz.mt.gov.br	
UNEMAT, SETASC, FIA, FEAT, FEAS, FUNDECON	Giselle Geraldine Barros de Carvalho giselle.carvalho@sefaz.mt.gov.br	
INTERMAT, SECITECI, FAPEMAT	Karine Nunes karine.nunes@sefaz.mt.gov.br	
SESP, DETRAN, FUNAC	Fernandes Costa Oliveira fernandes.oliveira@sefaz.mt.gov.br	
SECEL, FUNDED	Joel Martins da Rocha joel.rocha@sefaz.mt.gov.br	
SEAF, EMPAER, SEMA	Adynea Campos Araújo Silva adynea.silva@sefaz.mt.gov.br	
SINFRA, SANEMAT	Benedito Saturnino da Silva Neto benedito.saturnino@sefaz.mt.gov.br	
AL, TJ, TCE, PGJ, DEFENSORIA	Katiucia Guimarães Yamaoka katiucia.yamaoka@sefaz.mt.gov.br	
SEFAZ, EGE/SEFAZ, MT SAÚDE, MTPREV, SEPLAG, EGE/SEGES, MTI, PGE, CGE	Zanandrea Lustosa Amorim zanandrea.amorim@sefaz.mt.gov.br	
JUCEMAT, IPEM, INDEA, MT GÁS	Lilian Nicolina Alves lilian.alves@sefaz.mt.gov.br	
SEDEC, METAMAT, FUNDES	Carla Rosane da Silva Rodrigues carla.rodrigues@sefaz.mt.gov.br	
SES	Darluce Barcelos Franco darluce.franco@sefaz.mt.gov.br	

SFFAZ

SECRETARIA DE ESTADO DE FAZENDA

DECLARAÇÃO DE CASSAÇÃO DE INSCRIÇÃO ESTADUAL E DA INIDONEIDADE DOS DOCUMENTOS FISCAIS:

Considerando todo o exposto na Notificação **SNE Nº138969/1825/11/2023**, e no **E-PROCESS Nº 51155913/2023**, nos termos do Incisos II e VIII do art. 17-J da lei 7.098/98, c/c inciso II do Artigo 87 da Portaria Nº 005/2014-SEFAZ, este que dispõe sobre o Cadastro de Contribuintes do ICMS do Estado de Mato Grosso e dá outras providências, DECLARO CASSADA a Inscrição Estadual **13.974.048-1** da empresa: **SAMPA HORTIFRUTI LTDA.**

Em face da declaração de cassação da Inscrição Estadual, conforme §2º do art. 87 da portaria 5/2014, DECLARO INIDÔNEOS, para todos os efeitos fiscais, fazendo prova apenas em favor do fisco, todos os documentos fiscais emitidos pela empresa: **SAMPA HORTIFRUTI LTDA**, a partir de 23/04/2023.

Sequência de documentos declarados inidôneos:

Nota fiscal serie: 001, número 002, emitida em 23/04/2023 ATÉ Nota fiscal serie: 001, número 074, emitida em 27/04/2023.

COORD. DE CONTROLE E TRAMITAÇÃO DE PROC. ADM.
TRIBUTÁRIO - CPAT

INTIMAÇÃO TRÂNSITO EM JULGADO 2ª INSTÂNCIA

A COORDENADORIA DE CONTROLE E TRAMITAÇÃO DE PROCESSO ADMINISTRATIVO TRIBUTÁRIO - CPAT, por intermédio desta publicação do edital de Notificação, considera que fica(m) notificado(s) o(s) contribuinte(s) da emissão da(s) INTIMAÇÃO(ÕES), conforme abaixo. O(s) contribuinte(s) poderá(ão) tomar conhecimento dessa(s) intimação(ões) junto à SEFAZ-MT por meio de acesso ao Portal da Secretaria de Estado da Fazenda na internet (www.sefaz.mt.gov.br), no menu "Serviços", na Pasta "Intimação/Notificação", clicando no LINK DO SERVIÇO, onde deverão ser informados: 1) o número completo da Intimação/Notificação; 2) o número do CNPJ/CPF do Contribuinte; 3) o Código Verificador; 4) o Código da Imagem. O Código Verificador da Intimação será enviado ao(s) e-mail(s) do(s) contribuinte(s) cadastrado(s) na SEFAZ/MT. Caso o(s) mesmo(s) não receba(m) o "Código Verificador", deverá(ão) solicitá-lo por mensagem eletrônica endereçada ao e-mail notifica.ouvidoria@sefaz.mt.gov.br.

Contribuinte	Inscrição Estadual	Número Documento	Nº da Notificação
ANILTON GOMES RODRIGUES		706.360.671-90	147894/1719/96/2023
ANILTON GOMES RODRIGUES - EPP	135747015		147895/1719/96/2023
B DA S. GUIMARAES LTDA	137431597		147898/1719/96/2023
BRASIL AGRO COMERCIO E REPRESENTACOES DE CEREAIS EIRELI	137083599		147897/1719/96/2023
BRUNO DA SILVA GUIMARAES		691.030.891-34	147887/1719/96/2023
COMERCIO DE CEREAIS COMPRA BRASIL LTDA	134749456		147893/1719/96/2023
DARCI LUIZ SGANDERLA		405.432.001-59	147883/1719/96/2023
DELICIO JOSÉ DA SILVA JUNIOR		363.371.688-28	147890/1719/96/2023
ERNO LANZ		251.358.729-49	147878/1719/96/2023
E S C R I T O R I O CONTABIL DI DOMENICO		078.142.600/0014-0	147891/1719/96/2023
JEAN CARLOS MATOS DE SOUSA		024.505.679-33	147882/1719/96/2023
JOAQUIM ANTUNES DE SOUZA ME	131545256		147877/1719/96/2023
JOSE ADIR CAVALER	134685989		147892/1719/96/2023
JULCI BIRK		212.739.520-49	147879/1719/96/2023
PAULO CEZAR DIAS DE OLIVEIRA		452.786.521-87	147881/1719/96/2023
RIO RANCHO PRODUTOS DO AGRONEGOCIO LTDA-ME	133966739		147886/1719/96/2023
VANDER CEZAR MENDONCA		028.378.079-74	147889/1719/96/2023

**COORDENADORIA DE CONTRATOS E GESTÃO DE ATAS DE
REGISTRO DE PREÇOS - CCGA/SUAC - SAAF/SEFAZ**

EXTRATO DE SUB-ROGAÇÃO AO CONTRATO Nº 32/2022/SINFRA

**SUB-ROGADO: SECRETARIA DE ESTADO DE FAZENDA - SEFAZ.
SUB-ROGANTE: SECRETARIA DE ESTADO DE INFRAESTRUTURA E
LOGÍSTICA - SINFRA.**

**CONTRATADO: SALVER CONSTRUTORA E INCORPORADORA LTDA.
(CNPJ N. 00.521.113/0001-32)**

PROCESSO SIGADOC: SINFRA-PRO-2023/02369

OBJETO DO CONTRATO: Contratação de empresa de engenharia para execução da obra de Reforma do complexo I da Sede da Secretaria de Estado de Fazenda - SEFAZ, situado na Av. Historiador Rubens de Mendonça - 3.415 - Centro Político Administrativo - Cuiabá/MT.

OBJETO DA SUB-ROGAÇÃO: Sub-rogação total do Instrumento Contratual nº 032/2022/SINFRA, à Secretaria de Estado de Fazenda pela Secretaria de Estado de Infraestrutura e Logística, transferindo à SEFAZ todos os direitos e obrigações contidos no instrumento contratual, em entendimento previsto no parecer nº 342/SGAC/PGE/2019.

VIGÊNCIA DA EXECUÇÃO: 12/04/2022 a 17/07/2023

VIGÊNCIA DO CONTRATO: 12/04/2022 a 09/10/2023

TERMO DE APOSTILAMENTO DA SUB-ROGAÇÃO: 16/06/2023.

VALOR GLOBAL: R\$22.452.676,92 (vinte e dois milhões quatrocentos e cinquenta e dois mil seiscentos e setenta e seis reais e noventa e dois centavos).

VALOR EXECUTADO SINFRA: 6.329.768,29 (seis milhões trezentos e vinte e nove mil setecentos e sessenta e oito reais e vinte e nove centavos).

VALOR REMANESCENTE SEFAZ: R\$ 16.122.908,63 (dezesseis milhões e cento e vinte e dois mil e novecentos e oito reais e sessenta e três centavos)

DOTAÇÃO ORÇAMENTÁRIA: Projeto Atividade: 1223 / Elemento Despesa: 4.4.90.51.004 / Fonte: 1.500.0106 e 1.500.0000

ASSINAM: pelo Sub-rogado: MARCELO DE OLIVEIRA E SILVA, SECRETÁRIO DE ESTADO DE INFRAESTRUTURA E LOGÍSTICA - SINFRA. Pelo Sub-rogado: ROGÉRIO LUIZ GALLO SECRETÁRIO DE ESTADO DE FAZENDA - SEFAZ.

PORTARIA Nº 136/GSF/SEFAZ/2023

Divulga relação de titulares e designa substitutos eventuais, no âmbito da Secretaria Adjunta do Orçamento Estadual, e dá outras providências.

O **SECRETÁRIO DE ESTADO DE FAZENDA DE MATO GROSSO**, no uso de suas atribuições legais, ouvido o **SECRETÁRIO ADJUNTO DO ORÇAMENTO ESTADUAL**;

CONSIDERANDO as alterações ocorridas na estrutura organizacional da Secretaria Adjunta do Orçamento Estadual, conferidas pelo Decreto nº 1.511, de 31 de outubro de 2022;

CONSIDERANDO que foram nomeados titulares, sendo necessária a designação de substitutos eventuais, no âmbito da referida Secretaria Adjunta;

CONSIDERANDO a necessidade de se assegurar o funcionamento ininterrupto de cada unidade fazendária vinculada à SAOR e o fluxo constante de decisões pertinentes às respectivas atribuições;

RESOLVE:

Art. 1º Divulgar os respectivos titulares, nomeados por ato governamental e designar como primeiro e segundo substitutos dos cargos indicados, no âmbito da Secretaria Adjunta do Orçamento Estadual - SAOR, os servidores arrolados no Anexo Único desta Portaria.

§1º Fica consolidado o quadro de titulares, primeiro e segundo substitutos para os cargos relativos às unidades fazendárias que integram a estrutura da SAOR, conforme Anexo Único desta Portaria.

§2º Nos termos da competência administrativa de cada unidade fazendária, responde:

I - o primeiro substituto, em razão da eventual ausência ou impedimento legal do titular;

II - o segundo substituto, em razão da ausência ou impedimento do titular e do primeiro substituto.

Art. 2º Não poderão se ausentar, usufruir de férias ou licenças ou se afastar por qualquer outro motivo legal de caráter eletivo, simultaneamente, o titular e os dois substitutos.

Art. 3º Para a efetividade do presente ato normativo, considera-se:

I - ausência: a não presença do titular ou substituto na respectiva unidade fazendária, verificada em caráter eventual, transitório ou momentâneo, qualquer que seja o motivo ou razão;

II - impedimento: quando o titular ou substituto estiver em fruição de férias ou licença ou afastado por qualquer outro motivo legal.

Art. 4º Esta Portaria entra em vigor na data da sua publicação.

Art. 5º Revogam-se as disposições em contrário, em especial, a Portaria nº 086/GSF/SEFAZ/2020, de 07 de maio de 2020.

REGISTRADA. PUBLICADA. CUMPRE-SE

Gabinete do Secretário de Estado de Fazenda de Mato Grosso, em Cuiabá - MT, 29 de junho de 2023.

ROGÉRIO LUIZ GALLO
SECRETÁRIO DE ESTADO DE FAZENDA

RICARDO ROBERTO DE ALMEIDA CAPISTRANO
SECRETÁRIO ADJUNTO DO ORÇAMENTO ESTADUAL
(Assinado via SIGADOC)

PORTARIA Nº 136/GSF/SEFAZ/2023 - ANEXO ÚNICO

ORDEM	CARGO	SIGLA	TITULAR	1º SUBSTITUTO	2º SUBSTITUTO
1	Secretaria Adjunta do Orçamento Estadual	SAOR	Ricardo Roberto de Almeida Capistrano	Francisley Marcelo Batista Siqueira	Rogério de Oliveira e Sá
2	Unidade de Estudos e Política Fiscal	UEPF	Rogério de Oliveira e Sá	Junior José Amorim	Dejane de Carli Zambrim
3	Unidade de Desenvolvimento dos Negócios do Orçamento	UDNO	Regiane Medinas das Neves Sales	Vínia Paula Rodrigues Stocco	-
4	Superintendência do Orçamento Estadual	SUOE	Francisley Marcelo Batista Siqueira	Graciely Ribeiro Correa	Carlos Fernando Schonarth
5	Coordenadoria de Gestão do Orçamento Estadual das Áreas Instrumental e Social	COESI	Antônio Sergio de Moraes	Darluce Barcelos Franco	Cristiane de Souza Ferraz
6	Coordenadoria de Gestão do Orçamento Estadual das Áreas Econômica, Ambiental e Outros Poderes	COEA	Carlos Fernando Schonarth	Katiuscia Guimaraes Yamaoka	Benedito Saturnino da Silva Neto

PORTARIA Nº 115/2023-SEFAZ

Declara, expressamente, a revogação das Portarias que especifica e dá outras providências.

O **SECRETÁRIO DE ESTADO DE FAZENDA DE MATO GROSSO**, no exercício de suas atribuições legais, e

CONSIDERANDO a necessidade de se dar continuidade aos trabalhos de organização e sistematização da legislação tributária mato-grossense;

CONSIDERANDO que os processos de organização e sistematização da legislação implicam, também, a revisão e atualização dos atos normativos publicados, inclusive com a finalidade de identificar aqueles que estão tacitamente revogados, em decorrência da edição de outros atos, de igual ou superior hierarquia, dispondo de outra forma sobre a mesma matéria, bem como aqueles cuja vigência está expirada, seja em função de terem vigorado com prazo determinado, seja em função do implemento de condição extintiva da respectiva vigência;

R E S O L V E:

Art. 1º Ficam, expressamente, declaradas revogadas as Portarias adiante relacionadas, todas editadas no âmbito da Secretaria de Estado de Fazenda, versando sobre matéria afeta à receita pública:

I - Portarias relativas a benefícios fiscais e a tratamentos tributários diferenciados:

	Portaria nº	Data	DOE	Ementa ou Assunto
a)	138/2015	02/07/2015	08/07/2015	Define os estabelecimentos habilitados, no exercício de 2015, à fruição do benefício previsto no artigo 13 do Anexo IV do Regulamento do ICMS, aprovado pelo Decreto nº 2.212, de 20 de março de 2014, e dá outras providências.
b)	133/2016	18/07/2016	21/07/2016	Define os estabelecimentos habilitados, no exercício de 2016, à fruição do benefício previsto no artigo 13 do Anexo IV do Regulamento do ICMS, aprovado pelo Decreto nº 2.212, de 20 de março de 2014, e dá outras providências.
c)	121/2017	27/06/2017	03/07/2017	Define os estabelecimentos habilitados, no exercício de 2017, à fruição do benefício previsto no artigo 13 do Anexo IV do Regulamento do ICMS, aprovado pelo Decreto nº 2.212, de 20 de março de 2014, e dá outras providências.

II - Portarias relativas a regimes de tributação:

	Portaria nº	Data	DOE	Ementa ou Assunto
a)	176/2015	21/09/2015	23/09/2015	Enquadra contribuintes inscritos no Cadastro de Contribuintes do Estado de Mato Grosso com atividade de produção de álcool etílico hidratado combustível - AEHC e refino de açúcar, correspondentes às CNAE 1071-6/00, 1072-4/01 ou 1931-4/00 no regime de estimativa segmentada previsto no artigo 150 do RICMS para o período de 1º de setembro a 31 de dezembro de 2015, e dá outras providências.
b)	189/2015	25/09/2015	28/09/2015	Altera a Portaria nº 176/2015 - SEFAZ, de 21/09/2015, que enquadra contribuintes inscritos no Cadastro de Contribuintes do Estado de Mato Grosso com atividade de produção de álcool etílico hidratado combustível - AEHC e refino de açúcar, correspondentes às CNAE 1071-6/00, 1072-4/01 ou 1931-4/00 no regime de estimativa segmentada previsto no artigo 150 do RICMS para o período de 1º de setembro a 31 de dezembro de 2015, e dá outras providências.

c)	212/2015	04/11/2015	04/11/2015	Altera o Anexo Único da Portaria nº 176/2015-SEFAZ, de 21/09/2015 (DOE 23/09/2015), que enquadra contribuintes inscritos no Cadastro de Contribuintes do Estado de Mato Grosso com atividade de produção de álcool etílico hidratado combustível - AEHC e refino de açúcar, correspondentes às CNAE 1071-6/00, 1072-4/01 ou 1931-4/00 no regime de estimativa segmentada previsto no artigo 150 do RICMS para o período de 1º de setembro a 31 de dezembro de 2015, e dá outras providências..
d)	225/2015	27/11/2015	30/11/2015	Altera o Anexo Único da Portaria 176/2015-SEFAZ, de 21/09/2015 (DOE 23/09/2015), que enquadra contribuintes inscritos no Cadastro de Contribuintes do Estado de Mato Grosso com atividade de produção de álcool etílico hidratado combustível - AEHC e refino de açúcar, correspondentes às CNAE 1071-6/00, 1072-4/01 ou 1931-4/00 no regime de estimativa segmentada previsto no artigo 150 do RICMS para o período de 1º de setembro a 31 de dezembro de 2015, e dá outras providências.
e)	17/2016	29/01/2016	29/01/2016	Enquadra contribuintes inscritos no Cadastro de Contribuintes do Estado de Mato Grosso com atividade de produção de álcool etílico hidratado combustível - AEHC e refino de açúcar, correspondentes às CNAE 1071-6/00, 1072-4/01 ou 1931-4/00 no regime de estimativa segmentada previsto no artigo 150 do RICMS para o período de 1º de janeiro a 30 de abril de 2016, e dá outras providências.
f)	32/2016	25/02/2016	25/02/2016	Exclui contribuintes do Regime de Estimativa Segmentada de que trata o artigo 150 do Regulamento do RICMS, altera o Anexo Único da Portaria nº 017/2016-SEFAZ, de 29 de janeiro de 2016, e dá outras providências.

III - Portarias relativas ao Simples Nacional:

	Portaria nº	Data	DOE	Ementa ou Assunto
a)	235/2015	15/12/2015	21/12/2015	Dispõe sobre o indeferimento do enquadramento no Simples Nacional, no exercício de 2016, dos contribuintes mato-grossenses que apresentarem pendência de débitos e/ou irregularidade cadastral e dá outras providências.

b)	223/2016	27/12/2016	28/12/2016	Dispõe sobre o indeferimento do enquadramento no Simples Nacional, no exercício de 2017, dos contribuintes mato-grossenses que apresentarem pendência de débitos e/ou irregularidade cadastral e dá outras providências.
c)	230/2016	21/12/2016	27/12/2016	Altera a Portaria nº 83/2011-SEFAZ, de 09/09/2011 (DOE de 04/10/2011), que dispõe sobre a exclusão, de ofício, de contribuinte mato-grossense do Regime Especial Unificado de Arrecadação de Tributos e Contribuições devidos pelas Microempresas e Empresas de Pequeno Porte - Simples Nacional, e respectiva fiscalização, e dá outras providências.

IV - Portarias relativas ao IPVA:

	Portaria nº	Data	DOE	Ementa ou Assunto
a)	248/2015	21/12/2015	22/12/2015	Divulga a Tabela contendo os valores médios de mercado de veículos automotores, para efeitos de apuração da base de cálculo do Imposto sobre a Propriedade de Veículos Automotores - IPVA, para o exercício de 2016, dispõe sobre o pagamento do imposto, no exercício mencionado, e dá outras providências.
b)	231/2016	27/12/2016	28/12/2016	Divulga a Tabela contendo os valores médios de mercado de veículos automotores, para efeitos de apuração da base de cálculo do Imposto sobre a Propriedade de Veículos Automotores - IPVA, para o exercício de 2017, dispõe sobre o pagamento do imposto, no exercício mencionado, e dá outras providências.

V - Portarias relativas à revogação de atos normativos e/ou de dispositivos de atos normativos:

	Portaria nº	Data	DOE	Ementa ou Assunto
a)	65/2016	04/04/2016	18/04/2016	Declara, expressamente, a revogação das Portarias que especifica, e dá outras providências.
b)	66/2016	04/04/2016	26/04/2016	Declara, expressamente, a revogação das Portarias que especifica, e dá outras providências.
c)	117/2016	17/06/2016	17/06/2016	Revoga a Portaria nº 226/GSF/SEFAZ/2015.
d)	56/2017	23/03/2017	29/03/2017	Revoga a Portaria nº 168/2007-SEFAZ, de 11/12/2007, que estabelece os critérios para a emissão de documentos fiscais nas operações com produtos primários que especifica.

e)	96/2017	07/08/2017	10/08/2017	Revoga a Portaria nº 087/2004-SEFAZ, de 1º/7/2004, que dispõe sobre a concessão de parcelamento de débito pertinente ao ITCD, no âmbito da Secretaria de Estado de Fazenda, e dá outras providências.
f)	147/2017	30/08/2017	1º/09/2017	Declara, expressamente, a revogação das Portarias que especifica e dá outras providências.
g)	148/2017	23/08/2017	28/08/2017	Declara, expressamente, a revogação das Portarias que especifica e dá outras providências.
h)	185/2017	26/10/2017	31/10/2017	Declara, expressamente, a revogação das Portarias que especifica e dá outras providências.

VI - Portarias relativas a listas de preços mínimos:

	Portaria nº	Data	DOE	Ementa ou Assunto
a)	84/2016	02/05/2016	03/05/2016	Altera a Portaria nº 057/2016-SEFAZ, de 29.03.16 (DOE de 30.03.16), que institui Lista de Preços Mínimos para determinação da base de cálculo do ICMS para sujeição passiva por substituição tributária das mercadorias que especifica, e dá outras providências.
b)	95/2016	18/05/2016	19/05/2016	Altera a Portaria nº 057/2016-SEFAZ, de 29.03.16 (DOE de 30.03.16), que institui Lista de Preços Mínimos para determinação da base de cálculo do ICMS para sujeição passiva por substituição tributária das mercadorias que especifica, e dá outras providências.
c)	97/2016	20/05/2016	24/05/2016	Altera a Portaria nº 057/2016-SEFAZ, de 29.03.16 (DOE de 30.03.16), que institui Lista de Preços Mínimos para determinação da base de cálculo do ICMS para sujeição passiva por substituição tributária das mercadorias que especifica, e dá outras providências.
d)	124/2016	24/06/2016	24/06/2016	Altera a Portaria nº 057/2016-SEFAZ, de 29.03.16 (DOE de 30.03.16), que institui Lista de Preços Mínimos para determinação da base de cálculo do ICMS para sujeição passiva por substituição tributária das mercadorias que especifica, e dá outras providências.

e)	145/2016	18/08/2016	25/08/2016	Altera a Portaria nº 057/2016-SEFAZ, de 29.03.16 (DOE de 30.03.16), que institui Lista de Preços Mínimos para determinação da base de cálculo do ICMS para sujeição passiva por substituição tributária das mercadorias que especifica, e dá outras providências.
f)	185/2016	17/10/2016	20/10/2016	Altera a Portaria nº 057/2016-SEFAZ, de 29.03.16 (DOE de 30.03.16), que institui Lista de Preços Mínimos para determinação da base de cálculo do ICMS para sujeição passiva por substituição tributária das mercadorias que especifica, e dá outras providências.
g)	192/2017	19/10/2017	30/10/2017	Altera a Portaria nº 57/2016-SEFAZ, de 29/03/2016 (DOE 30/03/2016), que institui Lista de Preços Mínimos para determinação da base de cálculo do ICMS para sujeição passiva por substituição tributária das mercadorias que especifica, e dá outras providências.
h)	156/2017	26/09/2018	1º/10/2018	Altera o Anexo Único da Portaria nº 057/2016-SEFAZ, de 29/03/16 (DOE de 30/03/16), que institui Lista de Preços Mínimos para determinação da base de cálculo do ICMS para sujeição passiva por substituição tributária das mercadorias que especifica, e dá outras providências.
i)	153/2019	27/09/2019	11/10/2019	Altera o Anexo Único da Portaria nº 057/2016-SEFAZ, de 29/03/2016 (DOE 30/03/2016), que institui Lista de Preços Mínimos para determinação da base de cálculo do ICMS para sujeição passiva por substituição tributária das mercadorias que especifica, e dá outras providências.
j)	203/2016	26/10/2016	27/10/2016	Altera o Anexo Único da Portaria nº 170/2016-SEFAZ, de 03/10/2016, que institui lista de preços, para fins de determinação da base de cálculo do ICMS devido a título de substituição tributária, relativa a operações com café torrado e moído e farinha de trigo e dá outras providências.

k)	26/2017	20/02/2017	21/02/2017	Altera o Anexo Único da Portaria nº 170/2016-SEFAZ, de 03/10/2016, que institui lista de preços, para fins de determinação da base de cálculo do ICMS devido a título de substituição tributária, relativa a operações com café torrado e moído e farinha de trigo e dá outras providências.
----	---------	------------	------------	--

VII - Portarias relativas à fixação das quotas de óleo diesel para aquisição com isenção do ICMS por empresas de transporte de passageiros metropolitanos:

	Portaria nº	Data	DOE	Ementa ou Assunto
a)	83/2016	02/05/2016	05/05/2016	Fixa os limites mensais por empresa e o limite total anual, para o exercício de 2016, da quantidade de óleo diesel, alcançado pela isenção prevista no inciso I e § 1º do artigo 5º-B da Lei nº 7.098/98 e no Artigo 104-A do Anexo IV do Regulamento do ICMS, e dá outras providências.
b)	173/2016	15/09/2016	15/09/2016	Altera a Portaria nº 083/2016, de 2 de maio de 2016 (DOE de 05.05.2016), que fixa os limites mensais por empresa e o limite total anual, para o exercício de 2016, da quantidade de óleo diesel, alcançado pela isenção prevista no inciso I e § 1º do artigo 5º-B da Lei nº 7.098/98 e no Artigo 104-A do Anexo IV do Regulamento do ICMS, e dá outras providências.
c)	197/2016	19/10/2016	25/10/2016	Altera a Portaria nº 083/2016-SEFAZ, publicada em 05/05/2016, que fixa os limites mensais por empresa e o limite total anual, para o exercício de 2016, da quantidade de óleo diesel, alcançado pela isenção prevista no inciso I e § 1º do artigo 5º-B da Lei nº 7.098/98 e no artigo 104-A do Anexo IV do Regulamento do ICMS, e dá outras providências.
d)	5/2017	12/01/2017	17/01/2017	Fixa, temporariamente, os limites, por empresa, da quantidade de óleo diesel, alcançado pela isenção prevista no inciso I e § 1º do artigo 5º-B da Lei nº 7.098/98 e no Artigo 104-A do Anexo IV do Regulamento do ICMS, e dá outras providências.
e)	40/2017	23/02/2017	02/03/2017	Fixa os limites mensais por empresa e o limite anual total, para o período de 1º de abril a 31 de dezembro de 2017, alcançado pela isenção prevista no inciso I e § 1º do artigo 5º-B da Lei nº 7.098/98 e no Artigo 104-A do Anexo IV do Regulamento do ICMS, e dá outras providências.

VIII - Portarias relativas a prazos de recolhimento do ICMS:

	Portaria nº	Data	DOE	Ementa ou Assunto
a)	171/2016	02/09/2016	02/09/2016	Altera, em caráter excepcional, prazo de repasse do ICMS, nas hipóteses que menciona, e dá outras providências.
b)	174/2016	05/09/2016	05/09/2016	Altera o caput do artigo 1º da Portaria nº 171/2016-SEFAZ, e dá outras providências.
c)	187/2016	03/10/2016	03/10/2016	Altera, em caráter excepcional, prazo de repasse do ICMS, nas hipóteses que menciona, e dá outras providências.
d)	192/2016	17/10/2016	18/10/2016	Altera, em caráter excepcional, prazo de repasse do ICMS, nas hipóteses que menciona, e dá outras providências.

Art. 2º Ficam, expressamente, declaradas revogadas as Portarias e as Portarias Conjuntas adiante relacionadas, editadas no âmbito da Secretaria de Estado de Fazenda, relativas à estrutura, à organização, a competências, a planejamento, a equipes de trabalho e/ou a eventos fazendários:

	Portaria nº	Data	DOE	Ementa ou Assunto
I -	84/2015-SEFAZ	29/04/2015	06/05/2015	Institui, no âmbito da Superintendência de Informações sobre Outras Receitas - SIOR, força-tarefa para análise dos processos que especifica, e dá outras providências.
II -	97/GSF/SEFAZ/2015	06/05/2015	07/05/2015	Designa servidor para responder pela unidade fazendária indicada.
III -	98/2015-SEFAZ	06/05/2015	12/05/2015	Disciplina a criação de grupo de trabalho com o objetivo de auditar registros no Sistema Conta Corrente Geral do Estado de Mato Grosso - CCG/SEFAZ.
IV -	115/GSF/SEFAZ/2015	03/06/2015	18/06/2015	Constitui Comissão para o atendimento das orientações e recomendações expedidas pela Controladoria Geral do Estado, Ministério Público do Estado de Mato Grosso e Tribunal de Contas do Estado, e dá outras providências.
V -	137/2015-SEFAZ	08/07/2015	08/07/2015	Institui, no âmbito da Superintendência de Outras Receitas e de Conta Corrente - SUREC, força-tarefa para análise dos processos que especifica, e dá outras providências.
VI -	167/2015-SEFAZ	31/08/2015	31/08/2015	Altera a Portaria nº 137/2015-SEFAZ, de 8.7.2015, que institui, no âmbito da Superintendência de Informações sobre Outras Receitas - SIOR, força-tarefa para análise dos processos que especifica, e dá outras providências.
VII -	179/2015-SEFAZ	17/09/2015	17/09/2015	Designa servidora para responder pela Gerência de Informações de Outras Receitas e dá outras providências.

VIII -	191/2015-SEFAZ	28/09/2015	28/09/2015	Designa titulares e substitutos eventuais, no âmbito da Secretaria Adjunta Executiva, e dá outras providências.
IX -	197/2015-SEFAZ	14/10/2015	20/10/2015	Altera a Portaria nº 137/2015-SEFAZ, de 08/07/2015, que institui, no âmbito da Superintendência de Informações sobre Outras Receitas - SIOR, força-tarefa para análise dos processos que especifica, e dá outras providências.
X -	Portaria Conjunta nº 003/SARP/SAEX/2015-SEFAZ	15/10/2015	16/10/2015	Constitui, no âmbito da Secretaria Adjunta da Receita Pública e da Secretaria Adjunta Executiva, força-tarefa para desenvolvimento das atividades que especifica, pertinentes ao Sistema Eletrônico de Conta Corrente Geral e dá outras providências.
XI -	Portaria Conjunta nº 004/SARP/SAEX/2015-SEFAZ	03/11/2015	04/11/2015	Altera a Portaria Conjunta nº 003/SARP/SAEX/2015-SEFAZ, que constitui, no âmbito da Secretaria Adjunta da Receita Pública e da Secretaria Adjunta Executiva, força-tarefa para desenvolvimento das atividades que especifica, pertinentes ao Sistema Eletrônico de Conta Corrente Geral e dá outras providências.
XII -	003/2016-SEFAZ	06/01/2016	06/01/2016	Designa substituto eventual ao titular da Unidade de Serviços Jurídicos Fazendários - UJF, no âmbito da Secretaria de Estado de Fazenda.
XIII -	Portaria Conjunta nº 003/2016-SARP/SAEX/SEFAZ	04/03/2016	17/03/2016	Altera a Portaria Conjunta nº 003/SARP/SAEX/2015-SEFAZ, publicada no DOE de 16/10/2015, que constitui, no âmbito da Secretaria Adjunta da Receita Pública e da Secretaria Adjunta Executiva, força-tarefa para desenvolvimento das atividades que especifica, pertinentes ao Sistema Eletrônico de Conta Corrente Geral e dá outras providências.
XIV -	042/2016-SEFAZ	09/03/2016	10/03/2016	Designa servidores para responder pelas Gerências indicadas, que integram a estrutura da SARP, e dá outras providências.
XV -	100/2016-SEFAZ	15/06/2016	16/06/2016	Altera o Anexo Único da Portaria nº 191/2015-SEFAZ, de 28 de setembro de 2015, que designa titulares e substitutos eventuais, no âmbito da Secretaria Adjunta Executiva, e dá outras providências.
XVI -	101/GSF/SEFAZ/2016	24/05/2016	07/06/2016	Institui grupo de trabalho para elaboração, aprovação e disponibilização dos Manuais Técnicos de Processos e Procedimentos das áreas finalísticas da Secretaria de Estado de Fazenda de Mato Grosso - SEFAZ/MT.
XVII -	169/GSF/SEFAZ/2016	25/08/2016	31/08/2016	Recondução de membros da Comissão de Ética da Secretaria de Estado de Fazenda de Mato Grosso e dá outras providências.

XVIII -	191/2016-SEFAZ	18/10/2016	18/10/2016	Em caráter excepcional, autoriza a Superintendência de Normas da Receita Pública - SUNOR a realocar servidores da GJIC/SUNOR para atuarem no exame de admissibilidade de defesas apresentadas em primeira instância, na forma e condições que especifica, e dá outras providências.
XIX -	118/2017-SEFAZ	22/06/2017	22/06/2017	Designa substituto eventual ao titular da Unidade de Serviços Jurídicos Fazendários - UJF, no âmbito da Secretaria de Estado de Fazenda.
XX -	150/GSF/SEFAZ/2017	23/08/2017	23/08/2017	Altera a Portaria nº 169/GSF/SEFAZ/2016, de 31.08.2016 (DOE 31.08.2016), que reconduziu os membros para composição da Comissão de Ética da Secretaria de Estado de Fazenda de Mato Grosso e dá outras providências.
XXI -	134/GSF/SEFAZ/2018	28/08/2018	28/08/2018	Altera a Portaria nº 169/GSF/SEFAZ/2016, de 31.08.2016 (DOE 31.08.2016) e Portaria nº 150/GSF/SEFAZ/2017 (DOE 23.08.2017), que reconduziu os membros para composição da Comissão de Ética da Secretaria de Estado de Fazenda de Mato Grosso e dá outras providências.

Art. 3º A declaração de revogação das Portarias arroladas nos artigos 1º e 2º desta portaria não modifica as datas em que ocorreu a revogação tácita, pela superveniência de Ato de igual ou superior hierarquia, dispondo de forma diversa sobre a mesma matéria, ou a expiração de seus efeitos, pelo decurso do tempo ou implementação de condição extintiva da respectiva vigência.

Art. 4º Esta portaria entra em vigor na data da sua publicação, revogadas as disposições em contrário.

C U M P R A - S E .

Gabinete do Secretário de Estado de Fazenda de Mato Grosso, em Cuiabá - MT, 12 de junho de 2023.

ROGÉRIO LUIZ GALLO
SECRETÁRIO DE ESTADO DE FAZENDA
(Assinado via Sigadoc)

PORTARIA Nº 091 /2023/SAAF-SEFAZ

A SECRETÁRIA ADJUNTA DE ADMINISTRAÇÃO FAZENDÁRIA, no exercício das atribuições que lhe são conferidas pelo inciso III, do artigo 123, do Regimento Interno da **Secretaria de Estado de Fazenda - SEFAZ**, aprovado pelo Decreto nº 1488, de 22 de setembro de 2022.

RESOLVE:

Art. 1º Homologar, para fins de regularização processual, a Avaliação Anual de Desempenho dos servidores da Secretaria de Estado de Fazenda, conforme o anexo desta portaria e Processo nº SEFAZ-PRO-2023/05231, nos termos do Decreto nº. 1.303 de 04 de março de 2022.

Art. 2º. Esta portaria entra em vigor na data da sua publicação.

PUBLICADA. CUMPRA-SE.

Gabinete da Secretária Adjunta de Administração Fazendária em, Cuiabá/MT, 03 de julho de 2023.

Radiana Kassia e Silva Clemente
Secretária Adjunta de Administração Fazendária
(Assinado via Sigadoc)

(ANEXO DA PORTARIA Nº091/2023/SAAF-SEFAZ)

AGENTE DE ADMINISTRAÇÃO FAZENDÁRIA			
MATRÍCULA	SERVIDOR	CICLO AVALIATIVO	PONTUAÇÃO
49618	ELIANE CLAUDIA BRAGA	27/04/2022 - 26/04/2023	94,44
48847	TEODORICO CAMPOS DE ALMEIDA FILHO	27/04/2022 - 26/04/2023	98,83

ANALISTA ADMINISTRATIVO			
MATRÍCULA	SERVIDOR	CICLO AVALIATIVO	PONTUAÇÃO
255262	CELIA GARCIA BARBOSA	06/05/2022 - 05/05/2023	98,39
114151	DEJAILSON DE SOUSA PEREIRA	12/05/2022 - 11/05/2023	95,89
94450	GISELLE GERALDINE BARROS DE CARVALHO	30/04/2022 - 29/04/2023	83,67
247080	JULIANA MARTINS DA ROCHA	02/04/2022 - 01/04/2023	95,08
255459	LEANDRO XAVIER URSOLINO	08/05/2022 - 07/05/2023	100
113975	LUIZ CLAUDIO PEREIRA SCHEFFER	23/04/2022 - 22/04/2023	99,78
102698	MERCIA CRISTINA GUERRA ANTUNES FEIJÓ	29/04/2022 - 28/04/2023	98,61
254460	MYRIAM REUS MACHADO ESPINDOLA	30/04/2022 - 29/04/2023	98,11
101171	RENATA FERNANDES LIMA	03/05/2022 - 02/05/2023	100
64898	ROGERIO JUNIOR DA SILVA COSTA	28/04/2022 - 27/04/2023	96,06
255425	ROSANGELA MARIA PINTO	10/05/2022 - 09/05/2023	100
232144	SILVIA DE AMORIM RONDON BADINI	30/04/2022 - 29/04/2023	99,56

ANALISTA EM DESENVOLVIMENTO ECONÔMICO E SOCIAL			
MATRÍCULA	SERVIDOR	CICLO AVALIATIVO	PONTUAÇÃO
200430	VITOR HUGO MEDEIROS	05/05/2022 - 04/05/2023	96,78

FISCAL DE TRIBUTOS ESTADUAIS			
MATRÍCULA	SERVIDOR	CICLO AVALIATIVO	PONTUAÇÃO
200526	ALBERTO DA SILVA PEREIRA DOS SANTOS	01/05/2022 - 30/04/2023	88,56
95136	ANA MARIA APARECIDA COSTA PEREIRA	26/04/2022 - 25/04/2023	100
206589	CARLOS EDUARDO MATHEUS RODRIGUES	14/05/2022 - 13/05/2023	96,44
200010	CARLOS HENRY DANTAS DE SOUSA	06/05/2022 - 05/05/2023	98,89
95142	DALCIRO BIGHETTI JUNIOR	25/04/2022 - 24/04/2023	100
96700	DIRCE LEITE CAMPOS BERTICELLI	07/05/2022 - 06/05/2023	96,39
48774	EDSON FONTANA DE OLIVEIRA	29/04/2022 - 28/04/2023	98,78
200214	EDSON JOSE DE FREITAS	13/05/2022 - 12/05/2023	95,22
225567	EDUARDO CARNAUBA GUERRA SANGREMAN LIMA	14/05/2022 - 13/05/2023	99,78
201460	ELAINE DE OLIVEIRA FONSECA	01/05/2022 - 30/04/2023	100
225094	FLAVIA MONTEIRO DE PINA	14/05/2022 - 13/05/2023	100
115930	FLAVIO BARBOSA DE LEIROS	24/04/2022 - 23/04/2023	100
206518	FRANCO ALDO DA SILVA	14/05/2022 - 13/05/2023	96,11
48851	GERASIMO FERREIRA COELHO	01/05/2022 - 30/04/2023	93,5
95562	GLENITON DOS SANTOS MOREIRA	25/04/2022 - 24/04/2023	98,67

114080	ISABELLE AUGUSTA TENUTA DE FONSECA ALMEIDA	26/04/2022 - 25/04/2023	98,89
50819	ISMAEL DELMONDES FILHO	24/04/2022 - 23/04/2023	98,22
201546	JANETE APARECIDA ASCARI	01/05/2022 - 30/04/2023	99,39
206625	JOAQUIM ANTONIO RIBEIRO DOS SANTOS NOGUEIRA	14/05/2022 - 13/05/2023	96,11
124564	JOILSO SOARES DE ANDRADE	05/05/2022 - 04/05/2023	99
116023	JORGE LUIS DA SILVA	27/04/2022 - 26/04/2023	100
116041	JOSE CARMO ALVES DE AZEVEDO	03/05/2022 - 02/05/2023	98,67
200223	JOSE EDSON DOS SANTOS	10/05/2022 - 09/05/2023	98,94
225464	JOSE GUY VILLELA DE AZEVEDO NETO	14/05/2022 - 13/05/2023	98,28
122752	JOSE PAULO ALVES DE OLIVEIRA	14/04/2022 - 13/04/2023	98
73062	JUNIOR ENDERSSON CONCEIÇÃO	07/05/2022 - 06/05/2023	100
52226	LUCIANO DE ARRUDA	14/05/2022 - 13/05/2023	99,72
123151	MARA SANDRA RODRIGUES CAMPOS ZANDONA	19/04/2022 - 18/04/2023	100
201544	MARCIO MELO MAIA	30/04/2022 - 29/04/2023	93
49597	MARCOS DE SOUZA ANDRADE	01/05/2022 - 30/04/2023	100
123686	MARIA CELIA DE OLIVEIRA PEREIRA	11/05/2022 - 10/05/2023	99,33
201545	MARILAINE CECILIA FUMES	29/04/2022 - 28/04/2023	98
124578	MAURICIR FERNANDES SERRA	26/04/2022 - 25/04/2023	100
201531	MAX ROGERIO REZENDE GUIMARÃES	24/04/2022 - 23/04/2023	93,28
201547	MERCES HELENE DA SILVA	29/04/2022 - 28/04/2023	99
115511	NYEDJA ALVES GALVÃO BRAZ	24/04/2022 - 23/04/2023	96,61
124584	PEDRO PAULO FREITAS COSTA MARQUES	04/05/2022 - 03/05/2023	100
201534	RAFAEL DE LARA MOSQUEIRO	13/05/2022 - 12/05/2023	98,33
124589	SIDINEIA FERREIRA BATISTA GOLDENBERG	26/04/2022 - 25/04/2023	100
200007	SIMONE DE OLIVEIRA CARVALHO GALVAN	01/05/2022 - 30/04/2023	99,67
206897	THIAGO FELLIPE PRINCIPE FERREIRA	14/05/2022 - 13/05/2023	96,5
115355	VALDI SIMAO DE LIMA	24/04/2022 - 23/04/2023	98,94
124586	WELLINGTON DE OLIVEIRA FARIAS	29/04/2022 - 28/04/2023	94,61
206505	WILLIAN ROSSI	14/05/2022 - 13/05/2023	99,78

TÉCNICO ADMINISTRATIVO			
MATRÍCULA	SERVIDOR	CICLO AVALIATIVO	PONTUAÇÃO
255335	FLAVIA DORILEO LIMA	26/04/2022 - 25/04/2023	99
255287	GEOVANI BENEDITA RAMOS DA SILVEIRA	03/05/2022 - 02/05/2023	100
126760	LELIANE DE OLIVEIRA NUNES NEPOMUCENO	23/04/2022 - 22/04/2023	99,44
255265	LUANA ESCOBAR ALIOTI BARATIERI	10/05/2022 - 09/05/2023	94,11
233646	MARIA ALVES DA SILVA RODRIGUES DE OLIVEIRA	19/05/2022 - 18/05/2023	98,44
255304	SAULIR REIS DOS SANTOS	29/04/2022 - 28/04/2023	98,72

PORTARIA Nº 132/2023/GSF/SEFAZ

Institui o regulamento do Plano de Contratações Anual - PCA no âmbito da SEFAZ.

O SECRETÁRIO DE ESTADO DE FAZENDA DE MATO GROSSO, no uso de suas atribuições legais, e

CONSIDERANDO o disposto no artigo 12, inciso VII da Lei nº 14.133, de 1º abril de 2021 e a Portaria nº 227/GSF/SEFAZ/2022,

RESOLVE:

Art. 1º Instituir o regulamento para a realização do Plano de Contratações Anual no âmbito da SEFAZ.

CAPÍTULO I
TERMOS E DEFINIÇÕES

Art. 2º Para efeitos do disposto nesta Portaria são adotadas as seguintes definições:

I - Área Requisitante: unidade competente por identificar a necessidade, própria ou de outra unidade, de um bem, serviço ou locação, mediante contratação, planejar e registrar no Documento de Formalização de Demanda (DFD);

II - Área Técnica: agente ou unidade com conhecimento técnico-operacional sobre o objeto demandado, responsável por analisar as demandas informadas pelas Áreas Requisitantes, promover a agregação de valor, a compilação de itens de mesma natureza e a consolidação no Formulário de Levantamento de Demanda (FLD);

III - Documento de Formalização de Demanda (DFD): documento elaborado pelas Áreas Requisitantes solicitando a contratação à Área Técnica correspondente;

IV - Formulário de Levantamento de Demanda (FLD): documento elaborado pelas Áreas Técnicas em que são consolidadas as necessidades de bens, serviços e locações para fundamentar o plano de contratações anual;

V - Metaprocessos de Contratação: rito integrado pelas fases de planejamento da contratação, seleção do fornecedor e gestão do contrato, e que serve como padrão para que os processos específicos de contratação sejam realizados;

VI - Risco: evento futuro e identificado, ao qual é possível associar uma probabilidade de ocorrência e um grau de impacto, que afetará, positiva ou negativamente, os objetivos a serem atingidos, caso ocorra.

VII - Plano de Contratações Anual (PCA): instrumento de governança, elaborado anualmente, contendo todas as contratações que se pretende realizar ou prorrogar no exercício subsequente, com o objetivo de racionalizar as contratações sob sua competência, garantir o alinhamento com o Planejamento Estratégico da SEFAZ e com a respectiva lei orçamentária.

Parágrafo único: Os papéis de área requisitante e de área técnica poderão ser exercidos pela mesma unidade, desde que detenha conhecimento técnico-operacional no exercício dessas atribuições.

CAPÍTULO II
DOS OBJETIVOS DO PLANO DE CONTRATAÇÕES ANUAL

Art. 3º A elaboração do Plano de Contratações Anual (PCA) tem como objetivos:

I - alinhar as informações obtidas no levantamento de necessidades de contratação com o Planejamento Estratégico da SEFAZ e o Plano Plurianual (PPA);

II - viabilizar a execução do Plano Anual de Treinamento e Desenvolvimento, do Plano de Obras e Serviços de Engenharia, do Plano Diretor de Logística Sustentável e de outros instrumentos de governança existentes na SEFAZ;

III - subsidiar a elaboração da Lei Orçamentária Anual;

IV - racionalizar as contratações observando os princípios da economicidade e da eficiência;

V - monitorar, avaliar e gerir os riscos do metaprocessos de contratação, principalmente no que se refere à prazos, conformidade com os requisitos normativos e suporte orçamentário.

CAPÍTULO III DA ELABORAÇÃO DO PLANO DE CONTRATAÇÕES ANUAL

Art. 4º A elaboração do Plano de Contratações Anual é um processo constituído de fases integradas e interdependentes, sendo responsabilidade precípua da Unidade Gestora de Licitações e Contratos, Unidade Gestora imediata, Secretários Adjuntos, Unidades Estratégicas e de Negócios, demais titulares das unidades administrativas e os servidores fazendários, compreendendo:

I - levantamento das demandas de bens, serviços e locações por meio dos Documentos de Formalização de Demanda;

II - consolidação das demandas no Formulário de Levantamento de Demanda (FLD);

III - inclusão das demandas consolidadas na previsão do Plano de Trabalho Anual (PTA);

IV - alinhamento das demandas ao teto orçamentário disponibilizado;

V - apreciação do PCA pela alta administração da SEFAZ.

Art. 5º Ficam dispensadas de registro no Plano de Contratações Anual (PCA):

I - as informações classificadas como sigilosas, nos termos do disposto na Lei Federal nº 12.527, de 18 de novembro de 2011, ou abrangidas pelas demais hipóteses legais de sigilo;

II - as contratações realizadas por meio de concessão de suprimento de fundos, nas hipóteses previstas na Lei Estadual nº 11.648, de 23 de dezembro de 2021 e seu regulamento;

III - as hipóteses previstas nos incisos VI, VII e VIII do caput do art. 75 da Lei Federal nº 14.133, de 1º de abril de 2021;

IV - as pequenas compras e a prestação de serviços de pronto pagamento, de que trata o § 2º do art. 95 da Lei Federal nº 14.133, de 1º de abril de 2021.

Seção I Do Documento de Formalização de Demanda

Art. 6º Cada Área Requisitante deverá formalizar no Documento de Formalização de Demanda (DFD) as necessidades de bens de consumo e permanentes, serviços e locações a serem realizadas no exercício subsequente, e encaminhar para a Área Técnica competente indicada no Anexo I desta portaria.

§ 1º O Documento de Formalização de Demanda (DFD) deverá indicar, no mínimo:

I - o bem, serviço ou locação, com especificações suficientes para identificar o objeto pretendido;

II - a unidade de medida e quantidades;

III - a justificativa de sua necessidade.

§ 2º As Áreas Técnicas poderão instituir modelos padronizados de Documento de Formalização de Demanda (DFD) para preenchimento das Áreas Requisitantes nos objetos descritos no Anexo I, de acordo com as especificidades de cada caso.

§ 3º No caso de objetos especializados, não contemplados no Anexo I, a Área Requisitante exercerá as funções de Área Técnica e enviará o Formulário de Levantamento de Demanda (FLD) diretamente à Unidade Gestora de Licitações e Contratos, na forma da seção seguinte.

Seção II Do Formulário de Levantamento de Demanda

Art. 7º Após a informação das demandas pelas Áreas Requisitantes, cada Área Técnica designada no Anexo I desta Portaria deverá analisar, agregar valor e compilar os itens de mesma natureza no Formulário de Levantamento de Demanda - FLD, com no mínimo as seguintes informações:

I - identificação das Áreas Requisitantes;

II - descrição do objeto que se pretende contratar, com indicação do código do siag, unidade de medida e quantitativos;

III - valor planejado para a contratação e previsão de distribuição orçamentária nos exercícios subsequentes;

IV - data desejada para a assinatura do contrato, aditivo, ordem de fornecimento ou serviço;

V - vinculação com o Planejamento Estratégico da SEFAZ;

VI - grau de priorização da demanda, considerando o impacto que a falta de atendimento da demanda poderá causar nas finalidades institucionais da SEFAZ, podendo ser:

a) Muito baixo: a falta desta contratação compromete minimamente o atingimento das funções institucionais da SEFAZ, mas para fins práticos não altera o alcance dessas funções;

b) Baixo: a falta desta contratação compromete em alguma medida as funções institucionais da SEFAZ, mas não impede o alcance da maior parte das funções;

c) Médio: a falta desta contratação compromete razoavelmente as funções institucionais da SEFAZ;

d) Alto: a falta desta contratação compromete a maior parte as funções institucionais da SEFAZ;

e) Muito alto: a falta desta contratação compromete totalmente ou quase totalmente as funções institucionais da SEFAZ.

§ 1º Na mensuração dos valores planejados para as contratações:

I - quando houver contratação em vigor ou encerrada há menos de dois anos, o valor desta, atualizado monetariamente de acordo com o índice inflacionário aplicável, poderá ser utilizado como valor planejado;

II - em casos não abrangidos no inciso anterior, a definição do valor planejado poderá consistir em pesquisa de preços simplificada, com apenas uma fonte de preço, preferencialmente de contratações compatíveis de outros órgãos ou entidades da Administração Pública;

III - deverá ser considerada a projeção inflacionária entre a data do planejamento e da efetiva contratação, bem como no caso das prorrogações contratuais deverão ser considerados os reajustes e as repactuações.

§ 2º Na inclusão e dimensionamento dos itens no FLD, a Área Técnica deverá observar, além dos Documentos de Formalização de Demanda:

I - o Plano Plurianual vigente;

II - o Plano de Trabalho Anual vigente e o planejado para o próximo exercício;

III - o Planejamento Estratégico da SEFAZ

IV - o Plano Anual de Treinamento e Desenvolvimento - PATD;

V - o Plano de Obras e Serviços de Engenharia;

VI - o Plano Diretor de Logística Sustentável - PLS;

VII - as contratações não efetivadas no Plano de Contratações Anual anterior;

VIII - o histórico dos exercícios anteriores na contratação de bens, serviços e locações.

§ 3º Na escolha das soluções que se pretende contratar ou renovar deverá ser considerado o custo-benefício das despesas semelhantes realizadas nos exercícios anteriores;

§ 4º Na definição das quantidades estimadas deverá ser considerado o histórico de consumo dos anos anteriores, a capacidade de execução e a tendência previsível de necessidade do objeto nos próximos exercícios.

Seção III Do Plano de Contratações Anual

Art. 8º O Plano de Contratações Anual, elaborado conforme o capítulo seguinte com base nos Formulários de Levantamento de Demanda, indicará todos os itens a serem contratados, inclusive mediante renovação ou prorrogação contratual, com no mínimo:

I - identificação da Área Técnica;

II - descrição do objeto que se pretende contratar, com indicação do código do siag, unidade de medida e quantitativos;

III - valor planejado para a contratação;

IV - valor e previsão orçamentária;

V - data desejada para a assinatura do contrato, aditivo, ordem de fornecimento ou serviço;
VI - vinculação com o Planejamento Estratégico da SEFAZ;
VII - grau de priorização da demanda.

Parágrafo único. Não serão registrados no PCA os contratos que não exigirem aditivo de prazo no respectivo exercício.

CAPÍTULO III DO CRONOGRAMA

Seção I Da elaboração e aprovação

Art. 9º O Plano de Contratações Anual (PCA) será elaborado no ano anterior ao ano de sua execução, observando os prazos dispostos neste capítulo.

Art. 10 O Formulário de Levantamento de Demanda (FLD) será disponibilizado pela Unidade Gestora de Licitações e Contratos às Áreas Técnicas até o dia 15 de fevereiro do ano de elaboração do PCA.

Parágrafo único. O FLD também poderá ser disponibilizado às unidades administrativas da SEFAZ que possam exercer funções de Área Técnica mas não estejam relacionadas no Anexo I.

Art. 11 As Áreas Técnicas terão até o dia 1º de junho para consolidar as demandas no FLD e encaminhar para a Unidade Gestora de Licitações e Contratos.

Parágrafo único. As Áreas Requisitantes poderão encaminhar o Documento de Formalização de Demanda (DFD) durante todo o exercício, mas apenas aqueles recebidos até 15 de maio serão de análise obrigatória pela Área Técnica para inclusão no FLD do PCA em elaboração.

Art. 12 A Unidade Gestora de Licitações e Contratos terá até o dia 30 de junho para promover a análise das demandas em conjunto com cada Área Técnica, sob os seguintes aspectos:

I - verificação de requisitos mínimos para que a demanda possa ser incluída no plano, tais como: projetos técnicos, estudos técnicos preliminares, autorizações normativas, requisitos de sistemas informatizados, entre outros.

II - orientação quanto às datas para inicialização dos estudos técnicos preliminares e termos de referências com vistas à data estimada para recebimento do objeto.

Art. 13 Após a disponibilização do teto orçamentário de gastos pela Secretaria Adjunta do Orçamento Estadual (SAOR), visando a adequação do PCA, será avaliada:

I - a necessidade de exclusão ou redimensionamento de itens no PCA;
II - a possibilidade de inclusão de itens no PCA.

§ 1º As Secretarias Adjuntas, em conjunto com as Unidades de Negócios e as Áreas Técnicas, conduzirão o processo de adequação das demandas ao teto orçamentário de gastos, observando as prioridades ditas pelo Planejamento Estratégico da SEFAZ.

§ 2º O Núcleo de Gestão Estratégica para Resultados poderá pleitear ajustes no teto orçamentário de gastos disponibilizado, visando preservar itens de despesas considerados prioritários no PCA e que tenham sido prejudicados.

§ 3º As demandas suprimidas ou redimensionadas em razão das adequações aos tetos orçamentários deverão ser registradas, com essa observação, no Plano de Contratações Anual, visando eventuais suplementações ou ajustes orçamentários efetuados durante o respectivo exercício.

Art. 14 O Plano de Contratações Anual, deverá ser finalizado com todas as adequações necessárias até o dia 10 de setembro do ano anterior à sua vigência, para ser aprovado pelo Ordenador de Despesas e publicado até o décimo dia útil após a publicação da Lei Orçamentária Anual (LOA) do ano de seu exercício.

§ 1º Após a publicação da Lei Orçamentária Anual, se necessário, as Secretarias Adjuntas, em conjunto com as Unidades de Negócios e Áreas Técnicas, deverão realizar as adequações no PCA.

§ 2º Com vistas à divulgação no Portal Nacional de Compras Públicas - PNCP, o PCA da SEFAZ deverá ser disponibilizado ao órgão central de

compras governamentais do Estado - SEPLAG, na forma e prazo que esta definir.

Seção II Do calendário de contratações

Art. 15 A Unidade Gestora de Licitações e Contratos elaborará e disponibilizará, na intranet da SEFAZ, o calendário anual de contratações, em consonância com as informações consolidadas no PCA, assim como com os prazos para as Áreas Técnicas enviarem os respectivos termos de referência, pedido de alteração contratual e documentos equivalentes, conforme normas em vigor.

Art. 16 As Áreas Técnicas deverão observar o prazo para início da instrução processual a fim de que o recebimento do objeto contratado ocorra na data desejada.

Seção III Da execução do PCA

Art. 17 As demandas constantes do Plano de Contratações Anual (PCA) deverão ser encaminhadas via sistema SIGADOC à Unidade Gestora de Licitações e Contratos, acompanhadas da devida instrução processual, de acordo com as normativas correspondentes e observando as datas do calendário de contratações previsto na seção anterior para que seja efetivada a contratação.

Parágrafo único. Nas contratações novas, as demandas deverão ser registradas pelas Áreas Técnicas no Sistema de Aquisições Governamentais - SIAG, previamente ao envio pelo SIGADOC.

Art. 18 Durante o decorrer do exercício a Unidade Gestora de Licitações e Contratos, quando do recebimento das demandas de contratação, verificará se constam no PCA vigente, sendo que, as que não constarem só serão continuadas mediante previsão orçamentária, justificativa fundamentada e aprovação do respectivo Secretário Adjunto da Área Técnica, do titular da unidade de negócios correspondente e do Ordenador de Despesas.

§ 1º Caberá à Área Técnica, mediante justificativa que deverá constar dos autos, providenciar junto ao Secretário Adjunto da pasta e ao titular da unidade de negócios correspondente, a aprovação da demanda que não foi registrada no PCA.

§ 2º O Ordenador de Despesas poderá não autorizar a inclusão da demanda que não foi registrada no PCA, ainda que aprovada pelo respectivo Secretário Adjunto e pelo titular da unidade de negócios correspondente, quando verificar indisponibilidade orçamentária, incapacidade de execução ou falta de prazo hábil para atendimento.

§ 3º O Secretário Adjunto da pasta e o Ordenador de Despesas poderão solicitar informações, por meio de relatórios ou o que se fizer necessário, para subsidiar a sua decisão quanto ao prosseguimento da demanda não prevista no PCA.

§ 4º As demandas incluídas, por força autorizativa dos Secretários Adjuntos, durante a execução do PCA, deverão ser levadas ao conhecimento do Colegiado Estratégico da SEFAZ pelo respectivo Secretário Adjunto na primeira reunião ordinária após a ocorrência da inclusão da demanda.

Art. 19 A Unidade Gestora de Licitações e Contratos deverá monitorar a execução do PCA, promovendo alertas bimestrais às Áreas Técnicas e respectivas Secretarias Adjuntas, que estiverem em atraso com o encaminhamento de suas demandas orientando sobre os riscos de não entrega do objeto no prazo pretendido.

Art. 20 As demandas registradas e não enviadas ou enviadas após o dia 15 do mês de outubro serão consideradas canceladas do PCA pela Unidade Gestora de Licitações e Contratos, podendo ser inseridas no PCA do ano subsequente pela Área Técnica.

Art. 21 A Unidade Gestora de Licitações e Contratos emitirá relatórios gerenciais trimestrais sobre a execução do Plano de Contratações Anual vigente, contendo no mínimo:

I - as demandas previstas para o período concluídas;
II - as demandas previstas para o período em andamento;
III - as demandas previstas para o período não encaminhadas (em atraso);

§ 1º Os relatórios deverão identificar a Área Técnica, o objeto a ser contratado, valor estimado da contratação e os dias de tramitação dos

processos em andamento e dos processos concluídos.

§ 2º Os relatórios deverão ser encaminhados para as Secretarias Adjuntas das respectivas Áreas Técnicas.

§ 3º O quarto e último relatório gerencial trimestral será denominado Relatório de Execução do Final do Exercício, abrangendo as demandas de todo o PCA, e deverá ser encaminhado à Secretaria Adjunta de Administração Fazendária para análise do Colegiado Estratégico da SEFAZ.

CAPÍTULO IV DA REVISÃO DO PCA

Art. 22 No período de 1º de março a 30 de abril do ano de execução do Plano de Contratações Anual (PCA), o Plano Anual de Treinamento e Desenvolvimento e o Plano de Obras e Serviços de Engenharia poderão ser ajustados conforme necessidades apresentadas durante a sua execução, visando adequar o PCA a esses ajustes, poderá haver inclusão, exclusão ou redimensionamento de itens.

Art. 23 No período mencionado no artigo anterior, também poderão haver ajustes no PCA, que impliquem inclusão, exclusão ou redimensionamento de itens, decorrentes de redefinição de prioridades pelas autoridades competentes, ocorridas no curso do exercício.

§ 1º As Áreas Técnicas responsáveis deverão encaminhar o Formulário de Levantamento de Demanda (FLD) consolidado com todas as alterações expressamente identificadas, com a aprovação da unidade de negócios correspondente e da respectiva Secretaria Adjunta, para a Unidade Gestora de Licitações e Contratos, até o dia 15 de abril do ano de execução do PCA.

§ 2º A inclusão de novas despesas no PCA somente será possível se houver a respectiva compensação orçamentária por meio de redução de despesas de contratação no valor equivalente, ou em casos de suplementação do orçamento, de modo a manter o equilíbrio entre as despesas previstas e as dotações disponíveis.

Art. 24 A Unidade Gestora de Licitações e Contratos deverá consolidar todas as alterações propostas do PCA e encaminhar à Secretaria Adjunta de Administração Fazendária (SAAF), que poderá reprová-las, sugerir adequações, aprovar com ressalvas ou integralmente as alterações propostas no Plano de Contratações Anual (PCA).

CAPÍTULO V DISPOSIÇÕES FINAIS

Art. 25 Esta Portaria entra em vigor na data de sua publicação.

Art. 26 Excepcionalmente, na elaboração do PCA de 2024, serão observados os prazos previstos abaixo para a prática dos seguintes atos:

- I - disponibilização às Áreas Técnicas e equivalentes, pela Unidade Gestora de Licitações e Contratos, do modelo do FLD: 30 de junho de 2023;
- II - envio dos Documentos de Formalização de Demanda, pelas Áreas Requisitantes às Áreas Técnicas: 31 de julho de 2023;
- III - preenchimento e envio, pelas Áreas Técnicas à Unidade Gestora de Licitações e Contratos, do FLD preenchido: 15 de agosto de 2023;
- IV - análise e consolidação dos FLDs, pela Unidade Gestora de Licitações e Contratos, na versão preliminar do PCA: 31 de agosto de 2023.

Art. 27 Revogam-se as disposições em contrário.

C U M P R A - S E.

Gabinete do Secretário de Estado de Fazenda, em Cuiabá - MT, 30 de Junho de 2023.

RADIANA KÁSSIA E SILVA CLEMENTE
Secretária Adjunta de Administração Fazendária

ROGÉRIO LUIZ GALLO
Secretário de Estado de Fazenda
(Assinado via SIGADOC)

ANEXO I ÁREAS TÉCNICAS RESPONSÁVEIS POR COMPILAR AS DEMANDAS

Áreas Técnicas	Natureza da contratação
Unidade Gestora de Patrimônio e Serviços	Material de consumo Materiais permanentes Serviços de logística e transporte Serviços de telefonia Serviços gerais
Unidade Gestora de Gestão de Pessoas	Serviços de terceirização de mão de obra Cursos e treinamentos Materiais e serviços voltados para saúde, segurança ocupacional e qualidade de vida
Unidade Gestora de Tecnologia da Informação	Materiais de Tecnologia da Informação Serviços de Tecnologia da Informação Infraestrutura de Tecnologia da Informação
Unidade Gestora de Obras e Serviços de Engenharia	Obras (construções novas) Manutenção predial preventiva e corretiva Reformas Serviços de engenharia

SEMA

SECRETARIA DE ESTADO DE MEIO AMBIENTE

EDITAL DE ARQUIVAMENTO

O Superintendente de Infraestrutura, Mineração, Indústria e Serviços da Secretaria de Estado do Meio Ambiente, torna público o arquivamento definitivo do processo abaixo relacionado, considerando a Lei Complementar 140/2011.

Processo	Responsável Técnico	Interessado	CNPJ ou CPF	ATO ADMINISTRATIVO
552619/2012	Fernanda Lourenço Dipple	Nilson Pinheiro de Meneses	831.954.321-53	PT N° 169302/CAPIA/SUIMIS/2023

Após publicado, archive-se.

Cuiabá, 04 de julho de 2023.

(ORIGINAL ASSINADO)

Eng. MSc. Valmi S. de Lima
Superintendente de Infraestrutura, Mineração,
Indústria e Serviços - SEMA/MT.

Retirada de Suspensão e Restabelecimento

A Secretária Adjunta de Licenciamento Ambiental e Recursos Hídricos da Secretaria de Estado do Meio Ambiente, no uso das atribuições legais que lhe confere conforme o Decreto Nº 1.137, de 06 de Outubro de 2021.

Considerando que o processo nº 7002450/2021, tendo como Proprietário Espólio de Antônio Lopes de Lima CPF Nº 010.413.209-49 foi SUSPENSO e publicado no DOE nº 28.481, de 17 de Abril de 2023.

Considerando o Parecer Técnico Nº 169349/GEMF/CRF/SUGF/2023 emitido pela Coordenadoria de Recursos Florestais - CRF que após as análises realizadas de acordo com os procedimentos adotados pela coordenadoria as peças documentais e técnicas apresentadas, e ao final conclui-se que o processo está DEFERIDO e ADEQUADO para a **Retirada da Suspensão da AEF nº 1719/2022, AD nº 5203/2022 e da CLCF nº 5203/2022, e para a emissão dos documentos referente a retificação do detentor, dos proprietários e da volumetria da lenha (RAEF, RAD, e RCLCF)**

Considerando a CI nº 065/SUGF/SEMA-MT/2023 emitida pela Superintendência de Gestão Florestal, a qual ratifica o Parecer da GEMF pela Retirada de Suspensão e Restabelecimento, bem como DESBLOQUEIO do CC-SEMA.

Diante das Considerações acima DETERMINO:
A RETIRADA DA SUSPENSÃO e RESTABELECIMENTO da AEF nº 1719/2022, AD nº 5203/2022 e da CLCF nº 5203/2022, bem como ainda do CC-SEMA do processo PEF nº 7002450/2021, em nome de ESPÓLIO DE ANTÔNIO LOPES DE LIMA CPF Nº 010.413.209-49 da Fazenda Humaitá.

Cuiabá-MT, 03 de julho de 2023.

(Original Assinado)

Lilian Ferreira dos Santos

Secretária Adjunta de Licenciamento Ambiental e Recursos Hídricos - SEMA/MT.

Ref. Processo nº 329831/2023

Interessado: J. C. GONÇALVES DA SILVA

TERMO DE CANCELAMENTO

O Diretor da Unidade Regional da Secretaria de Estado de Meio Ambiente (SEMA) de Barra do Garças/MT - DUD/SEMA/BARRA DO GARÇAS, no uso de suas atribuições resolve acolher o despacho do Analista de Meio Ambiente SERGIO PEDRO BALESTRIN, e cancelar a LO Nº 329831/2023 por motivo de substituição.

Barra do Garças, 03 de julho de 2023

Ademir Souza de Carvalho Junior

Diretor DUD/SEMA/BARRA DO GARÇAS-MT

Notificamos os respectivos proprietários dos imóveis rurais listados a seguir, conforme número de cadastro ambiental rural; providenciar classificação de segurança por meio de cadastro ou outorga de obra hidráulica para barragens existentes, no PRAZO DE 90 (NOVENTA) DIAS, conforme enquadramento estabelecido pela Instrução Normativa nº 02 de 17 de dezembro de 2020 atualizada pela instrução normativa 04 de 11 de fevereiro de 2021, na norma vigente, considerando o que dispõe na lei 12334/2010, alterada pela Lei 14066/2020, e termos de referência aplicáveis, disponíveis no seguinte sítio eletrônico: <http://www.sema.mt.gov.br/site/index.php/unidades-administrativas/recursos-hidricos/category/394-seguran%C3%A7a-de-barragens>.

Número da Inscrição do Cadastro Ambiental Rural: MT67661/2017 Proprietário: 03143716000136 - AGROPECUÁRIA TAMAKAVY SA Nome da Propriedade: FAZENDA TAMAKAVY
Número da Inscrição do Cadastro Ambiental Rural: MT35834/2017 Proprietário: 25044060968 - DOMICIO DE CARLI Nome da Propriedade: FAZENDA PINHEIRO
Número da Inscrição do Cadastro Ambiental Rural: MT71628/2017 Proprietário: 65145844115 - JENI MARTINELLI Nome da Propriedade: FAZENDA MARTINELLI
Número da Inscrição do Cadastro Ambiental Rural: MT133004/2017 Proprietário: 79210228120 - Odinei Luiz Tondello Nome da Propriedade: Lote nº 623 - P. A. Tapurah/Itanhagá
Número da Inscrição do Cadastro Ambiental Rural: MT138107/2018 Proprietário: 94502579068 - MILTON ALVES DA SILVA Nome da Propriedade: FAZENDA SÃO JOSÉ IV
Número da Inscrição do Cadastro Ambiental Rural: MT67643/2017 Proprietário: 95943455191 - César Dias Cardoso Nome da Propriedade: Sítio Pôr do Sol
Número da Inscrição do Cadastro Ambiental Rural: MT98342/2018 Proprietário: 66907934949 - MARCOS ANTONIO MORO Nome da Propriedade: SÍTIO UMUARAMA - LOTES 165-170-173-174-175
Número da Inscrição do Cadastro Ambiental Rural: MT60954/2017 Proprietário: 04080840063 - Espólio de Cyrio Schenkel Nome da Propriedade: FAZENDA XAPURI

Número da Inscrição do Cadastro Ambiental Rural: MT30871/2017 Proprietário: 03673452932 - Juliana Pedroso Costa; 03595425901 - Rafael Luiz Favoreto Almeida Nome da Propriedade: ESTÂNCIA GAÚCHA
Número da Inscrição do Cadastro Ambiental Rural: MT56464/2018 Proprietário: 90664825168 - TÂNIA MARIA VENDRUSCOLO; 34206477000 - GILBERTO VENDRUSCOLO; 14242028091 - ADAIR VENDRUSCOLO Nome da Propriedade: FAZENDA PORTA DO CÉU
Número da Inscrição do Cadastro Ambiental Rural: MT138208/2018 Proprietário: 00239794028 - LEONEL ELIAS PERIPOLLI; 63597675034 - CEZAR LEANDRO PERIPOLLI Nome da Propriedade: FAZENDA PERIPOLLI
Número da Inscrição do Cadastro Ambiental Rural: MT43278/2018 Proprietário: 76789918191 - SANDRA APARECIDA CINTÉ SAWADA; 15118924804 - PAULO KIYOSHI SAWADA Nome da Propriedade: ESTÂNCIA PARAÍSO
Número da Inscrição do Cadastro Ambiental Rural: MT16908/2017 Proprietário: 48420034991 - Aureo Pinotti Junior; 04949452819 - Sandra Sizuka Matsubara Pinotti Nome da Propriedade: FAZENDA ALVORADA
Número da Inscrição do Cadastro Ambiental Rural: MT62789/2018 Proprietário: 32539142087 - Sadi Secco Nome da Propriedade: FAZENDA SÃO JOÃO
Número da Inscrição do Cadastro Ambiental Rural: MT61725/2017 Proprietário: 01777217156 - RAFAEL PIVA BATTAGLINI Nome da Propriedade: Fazenda Santa Rosa II
Número da Inscrição do Cadastro Ambiental Rural: MT80243/2017 Proprietário: 00562588108 - LUCIANO BONIN BAGGIO Nome da Propriedade: FAZENDA SANTA PAULA II
Número da Inscrição do Cadastro Ambiental Rural: MT88127/2017 Proprietário: 48604941134 - VALTINHO CARVALHO FRANÇA; 58750614134 - ADNA FERREIRA DA CUNHA FRANÇA Nome da Propriedade: FAZENDA BELA VISTA
Número da Inscrição do Cadastro Ambiental Rural: MT1370/2020 Proprietário: 13937650920 - RUBENS MAOSKI Nome da Propriedade: Fazenda São Lourenço - Gleba Ximari III LOTE - 7
Número da Inscrição do Cadastro Ambiental Rural: MT122045/2017 Proprietário: 48331678915 - JOÃO COELHO; 83630643191 - IVETE MARIA RODEGHERO COELHO Nome da Propriedade: FAZENDA LUAR DO SERTÃO
Número da Inscrição do Cadastro Ambiental Rural: MT104418/2017 Proprietário: 45791651872 - Newton Kara José Nome da Propriedade: FAZENDA N KARA I E II

Maria de Fátima Souza Cardoso
Gerencia de Segurança de Barragens
GSB/SEMA

A Secretaria de Estado de Meio Ambiente - SEMA, torna pública a **Concessão**, através do **Cadastro de Captação Insignificante de Água Subterrânea** para os seguintes usuários:

FLORI LUIZ BINOTTI, CPF: 383.827.090-87, Processo nº 13/2023, Município: **Itanhagá/MT** Coordenadas Geográficas DATUM SIRGAS 2000 do ponto de captação: **PT 01** - Lat. 12°15'29.00"S e Long. 56°26'13.00"W; Vazão máxima de bombeamento **5,0 m³/h** por um período de **2,0 h/dia** de bombeamento, perfazendo uma vazão máxima de utilização de **10 m³/dia**, durante **7 dias/semana**; Finalidade de uso: **outros usos**. Província Hidrogeológica Coberturas Indiferenciadas, UPG - A-12. Validade do cadastro: **03/07/2033**. Fica o usuário responsável pelo atendimento ao disposto no art. 45 §2º da Lei Nacional de Saneamento Básico - Lei nº 11.445/2007 e pelo art. 7º § 1º do- Decreto nº 7.217/2010.

AUTO POSTO ANDRADES LTDA - ME, CNPJ: 03.857.011/0001-80, Processo nº 70/2023, Município: **Novo Santo Antônio/MT** Coordenadas Geográficas DATUM SIRGAS 2000 do ponto de captação: **PT 01** - Lat. 12°17'29.00"S e Long. 50°57'56.00"W; Vazão máxima de bombeamento **6 m³/h** por um período de **1 h/dia** de bombeamento, perfazendo uma vazão máxima de utilização de **6 m³/dia**, durante **7 dias/semana**; Finalidade de uso: **outros usos**. Província Hidrogeológica Coberturas Indiferenciadas, UPG - TA-5. Validade do cadastro: **03/07/2033**. Fica o usuário responsável pelo atendimento ao disposto no art. 45 §2º da Lei Nacional de Saneamento Básico - Lei nº 11.445/2007 e pelo art. 7º § 1º do- Decreto nº 7.217/2010.

ALEXANDRE BALDASSO, CPF: 367.749.951-87, Processo nº 74/2023, Município: **Cuiabá/MT** Coordenadas Geográficas DATUM SIRGAS 2000 do ponto de captação: **PT 01** - Lat. 15°35'46.00"S e Long. 56°2'28.90"W; Vazão máxima de bombeamento **1,61 m³/h** por um período de **1,85 h/dia** de bombeamento, perfazendo uma vazão máxima de utilização de **2,98 m³/dia**, durante **7 dias/semana**; Finalidade de uso: **outros usos**. Província Hidrogeológica Grupo Cuiabá, UPG - P-4. Validade do cadastro: **03/07/2033**. Fica o usuário responsável pelo atendimento ao disposto no art. 45 §2º da Lei Nacional de Saneamento Básico - Lei nº 11.445/2007 e pelo art. 7º § 1º do- Decreto nº 7.217/2010.

PORTARIA Nº 633/2023/SEMA/MT**Homologa a Avaliação Anual de Desempenho dos Profissionais do Meio Ambiente**

A SECRETÁRIA DE ESTADO DE MEIO AMBIENTE no uso de suas atribuições legais, e considerando o disposto na Lei nº 8.515 de 30 de junho de 2006 e no Decreto nº 3.006 de 05 de maio de 2004 e suas alterações.

RESOLVE:

Art. 1º Fica homologada a Avaliação Anual de Desempenho do Profissional do Meio Ambiente, listado no Anexo I desta Portaria.

Art. 2º Esta Portaria entra em vigor na data de sua publicação. Registrada, Publicada, Cumpra-se.

Cuiabá/MT, 29 de junho de 2023.

Mauren Lazzaretti
Secretária de Estado de Meio Ambiente
SEMA/MT

ANEXO I**INTERSTÍCIO: JUNHO/2020 A JUNHO/2021
CARGO: ANALISTA DE MEIO AMBIENTE**

NOME	MATRÍCULA	NOTA
WILLIAN ROCHA CAMPOLIN	75600	8,44

PORTARIA Nº 643/2023/SEMA/MT**Designa servidores para comporem o Núcleo de Conciliação Ambiental na Secretaria de Estado de Meio Ambiente-SEMA/MT.**

A SECRETÁRIA DE ESTADO DE MEIO AMBIENTE, no uso das atribuições legais que lhe confere o art. 71, inciso IV, da Constituição Estadual e o art. 3º, da Lei Complementar nº 612, de 28 de janeiro de 2019, que dispõe sobre a organização administrativa do Poder Executivo Estadual.

Considerando o Decreto Estadual nº 1.436, de 19 de julho de 2022 e a Instrução Normativa nº 02, de 17 de abril de 2023.

RESOLVE:

Art. 1º Instituir, nos termos do art. 32 do Decreto Estadual nº 1.436/2022, o Núcleo de Conciliação Ambiental-NUCAM da Secretaria de Estado de Meio Ambiente de Mato Grosso SEMA-MT e designa os servidores abaixo como membros:

- I- Thiago Alves Donega - Matrícula nº 263166;
- II- Andrea S. Frutuoso Nobrega - Matrícula nº 255674;
- III- Franciely Locatelli do Nascimento - Matrícula nº 130413;
- IV- Leticia Prado de Campos Vasconcelos - Matrícula nº 226727;
- V- Melissa Duarte Cunha Matos - Matrícula nº 217382;
- VI- Nadja Naira Barros Monteiro Pinheiro - Matrícula nº 103656;
- VII- Odete Vieira Fernandes da Silva - Matrícula nº 257432;
- VIII- Rosinazy Soares da Rocha - Matrícula nº 257435;
- IX- Santiago Bilhão Vicente - Matrícula nº 200285;
- X- Sarah de Moraes Camacho Carvalho - Matrícula nº 130249;
- XI- Susana da Silva Leite - Matrícula nº 129936;
- XII- Thiago Felliipe Nascimento - Matrícula nº 257492;
- XIII- Jefferson Lopes de Souza- Matrícula nº 131683;
- XIV- Anne Fernanda Manica Evangelista - Matrícula nº 272417;
- XV- Valdirene Iracilda de Souza - Matrícula nº 315948;
- XVI- Jessika Paola de Souza E Silva- Matrícula nº 308729;
- XVII- Matheus R. Tortorelli - Matrícula nº 315057;
- XVIII- Anna Olívia de Almeida Cerqueira - Matrícula nº 317481;
- XIX- Amanda Santana Deniz de Amorim - Matrícula nº 319491;
- XX- Julyane Martins Dias - Matrícula nº 319491;

- XXI- Raul Prado de Sousa - Matrícula nº 317136;
- XXII- Ian Patrick e Silva - Matrícula nº 324816;
- XXIII- Luelma Evangelista dos Santos Souza - Matrícula nº 322739;
- XXIV- Thaisa Pereira Rabelo de Arruda - Matrícula nº 324695;
- XXV- Roberto Luiza Dutra de Freitas Morandini - Matrícula nº 322770;
- XXVI- Larissa Cristina Botelho de Oliveira - Matrícula nº 322772;
- XXVII- Thais Souza da Silva - Matrícula nº 324806;
- XXVIII- Marcela Gomes Lourença - Matrícula nº 322743;
- XXIX- Luiz Felipe da Silva Do Espirito Santo - Matrícula nº 320696;
- XXX- Fabiele de Souza Dantas - Matrícula nº 326530;
- XXXI- Vinicius de Campos Souza - Matrícula nº 326648;

Art. 2º Os integrantes do Núcleo de Conciliação Ambiental serão constituídos em grupos, conforme a demanda das solicitações de conciliação, sendo possível a designação de um ou mais servidores para compor simultaneamente dois ou mais grupos.

Parágrafo único. Cada grupo referido no *caput* deste artigo, será composto por, no mínimo, de três membros, sendo pelo menos dois servidores efetivos do órgão ou da entidade da administração pública estadual ambiental responsável pela lavratura do auto de infração.

Art. 3º Esta Portaria entra em vigor na data de sua publicação.

Registre-se, publique-se e cumpra-se.

Cuiabá, 03 de julho de 2023.

Mauren Lazzaretti
Secretária de Estado de Meio Ambiente
SEMA/MT

SINFRA**SECRETARIA DE ESTADO DE INFRAESTRUTURA E LOGÍSTICA**

Cuiabá, 04 de julho de 2023.

SUDEM/O.I.S./002/2023

ASSUNTO: Ordem de Início de Serviço.

Ref.: IC 038/2023/00/00/SINFRA

Prezados Senhores,

Através do presente, autorizamos a V.S.^a, a dar início à execução das obras para construção do terminal de passageiros, conforme especificações do Projeto Executivo - LADO TERRA, para o aeroporto Regional de Cáceres-MT (SWKC) - LOTE 01, localizado no município de Cáceres/MT, em conformidade com o Instrumento Contratual nº 038/2023/00/00/SINFRA, em até 05 (cinco) dias a contar da data de recebimento desta ordem.

Processo Licitatório: SINFRA-PRO-2021/01595.01

Modalidade: Dispensa de Licitação nº 001/2023

Instrumento Contratual: nº 038/2023/00/00/SINFRA

Valor do Contrato: R\$ 3.695.725,56

Contratada: JAÓ ENGENHARIA LTDA

Prazo Contratual de Execução: 154 (cento e cinquenta e quatro) dias consecutivos

Prazo Contratual de Vigência: 12 (doze) meses

Data da Assinatura do Contrato: 10/04/2023

Vigência Contratual: 10/04/2024

Atenciosamente,

JOELSON OBREGAO MATOSO
Secretário Adjunto de Logística e Concessões
SALOC/SINFRA-MT
ORIGINAL ASSINADO

MARCELO DE OLIVEIRA E SILVA
Secretário de Estado de Infraestrutura e Logística
SINFRA-MT
ORIGINAL ASSINADO

À Empresa:

JAÓ ENGENHARIA LTDA

Cuiabá, 04 de julho de 2023.

SUDEM/O.I.S./001/2023
ASSUNTO: Ordem de Início de Serviço.
Ref.: IC 027/2023/00/00/SINFRA

Prezados Senhores,

Através do presente, autorizamos a V.S.^a, a dar início à execução das obras, fornecimento e instalação dos materiais, equipamentos e sistemas de auxílios visuais à navegação (sinalização horizontal, balizamento luminoso e sinalização vertical, farol de aeródromo, biruta iluminada, PAPI e iluminação de pátio de aeronaves, conforme especificações do Projeto Executivo - Lado Ar, para o aeroporto Regional de Cáceres-MT (SWKC), localizado no município de Cáceres/MT, em conformidade com o Instrumento Contratual nº 027/2023/00/00/SINFRA, em até 05 (cinco) dias a contar da data de recebimento desta ordem.

Processo Licitatório: SINFRA-PRO-2021/01595

Modalidade: Regime Diferenciado de Contratação Presencial - RDC nº 001/2023

Instrumento Contratual: nº 027/2023/00/00-SINFRA

Valor do Contrato: R\$ 5.951.646,93

Contratada: RSA ENGENHARIA LTDA

Prazo Contratual de Execução: 335 (trezentos e trinta e cinco) dias consecutivos

Prazo Contratual de Vigência: 24 (vinte e quatro) meses

Data da Assinatura do Contrato: 12/04/2023

Vigência Contratual: 12/04/2025

Atenciosamente,

JOELSON OBREGAO MATOSO

Secretário Adjunto de Logística e Concessões
 SALOC/SINFRA-MT
 ORIGINAL ASSINADO

MARCELO DE OLIVEIRA E SILVA

Secretário de Estado de Infraestrutura e Logística
 SINFRA-MT
 ORIGINAL ASSINADO

À Empresa:

RSA ENGENHARIA LTDA

EXTRATO DO 01º TERMO SIMPLIFICADO DE PRORROGAÇÃO DE VIGÊNCIA AO CONVÊNIO Nº 2003-2022/SINFRA

Processo: SINFRA-PRO-2022/06033

Objeto: O presente Aditivo Simplificado prorroga, a vigência do Termo de Convênio acima por 90

(Noventa) dias, passando o término da vigência para 30/10/2023.

Assinatura: 03/07/2023.

Partes: Secretaria de Estado de Infraestrutura e Logística/SINFRA - CNPJ nº 03.507.415/0022-79 e a PREFEITURA MUNICIPAL DE CAMPO VERDE e CNPJ: 24.950.495/0001-88.

EXTRATO DO 01º TERMO SIMPLIFICADO DE PRORROGAÇÃO DE VIGÊNCIA AO CONVÊNIO Nº 2019-2022/SINFRA

Processo: SINFRA-TER-2023/12720

Objeto: O presente Aditivo Simplificado prorroga, a vigência do Termo de Convênio acima por 90

(Noventa) dias, passando o término da vigência para 29/09/2023.

Assinatura: 30/06/2023.

Partes: Secretaria de Estado de Infraestrutura e Logística/SINFRA - CNPJ nº 03.507.415/0022-79 e a PREFEITURA MUNICIPAL DE CASTANHEIRA e CNPJ: 24.772.154/0001-60.

EXTRATO DO 02º TERMO SIMPLIFICADO DE PRORROGAÇÃO DE VIGÊNCIA AO CONVÊNIO Nº 1074-2021/SINFRA

Processo: SINFRA-TER-2023/12032

Objeto: O presente Aditivo Simplificado prorroga, a vigência do Termo de Convênio acima por 120

(Noventa) dias, passando o término da vigência para 09/11/2023.

Assinatura: 04/07/2023.

Partes: Secretaria de Estado de Infraestrutura e Logística/SINFRA - CNPJ nº 03.507.415/0022-79 e a PREFEITURA MUNICIPAL DE MIRASSOL D'OESTE e CNPJ: 03.755.477/0001-75.

EXTRATO DO 01º TERMO SIMPLIFICADO DE PRORROGAÇÃO DE VIGÊNCIA AO CONVÊNIO Nº 1023-2022/SINFRA

Processo: EXTERNOS-CAP-2023/16166

Objeto: O presente Aditivo Simplificado prorroga, a vigência do Termo de Convênio acima por 75

(Setenta e cinco) dias, passando o término da vigência para 10/09/2023.

Assinatura: 27/06/2023.

Partes: Secretaria de Estado de Infraestrutura e Logística/SINFRA - CNPJ nº 03.507.415/0022-79 e a PREFEITURA MUNICIPAL COLNIZA e CNPJ: 04.213.687/0001-02.

EXTRATO DO 01º TERMO ADITIVO DE CLÁUSULA E VALOR AO TERMO DE CONVÊNIO Nº 1113-2022/SINFRA

Processo: SINFRA-PRO-2022/05367

Objeto: O presente Termo aditivo tem por objeto alterar a "Cláusula Terceira - Dos Recursos" do Termo de Convênio n.º 1113-2022, para Acrescentar o valor do fornecimento de bens mensuráveis fornecidos pela SINFRA, que correspondem a importância de **R\$ 175.597,52** (Cento e setenta e cinco mil, quinhentos e noventa e sete reais e cinquenta e dois centavos) sendo **R\$ 128.649,98** (Cento e vinte e oito mil, seiscentos e quarenta e nove reais e noventa e oito centavos) do concedente/Sinfra e **R\$ 46.947,54** (Quarenta e seis mil, novecentos e quarenta e sete reais e cinquenta e quatro centavos) a serem acrescentados da contrapartida não financeira do Município de Alto Araguaia-MT, alcançando um valor total do convênio de **R\$ 1.441.001,61** (Um milhão, quatrocentos e quarenta e um mil, um real e sessenta e um centavos) conforme plano de trabalho que faz parte integrante do presente Termo.

1.2. Alterar/Incluir o fornecimento de 303 un. luminárias LED de alto desempenho nas seguintes potências no município de Alto Araguaia - MT.

ITEM	POTÊNCIA (W)	QUANTIDADE (un.)	VALOR (R\$)
1	60W	218	R\$ 75.192,56
2	100W	01	R\$ 491,22
3	150W	-	-
4	200W	84	R\$ 52.966,20
TOTAL		303	R\$ 128.649,98

Alterar a Cláusula Quinta item 5.1 - Das Obrigações do Concedente

Alínea c) com a seguinte redação:

c) **Fornecer 303 luminárias LED de alto desempenho**, conforme mencionado no plano de trabalho;

Acrescentar à Cláusula Quinta item 5.2 - **Das Obrigações do Conveniente**

Alínea b) com a seguinte redação:

b) Alocar a importância de **R\$ 46.947,54** (Quarenta e seis mil, novecentos e quarenta e sete reais e cinquenta e quatro centavos) a título de contrapartida não financeira que deverá obedecer a Lei n.º 14.133, para a realização da obra objeto do presente convênio.

Assinatura: 04/07/2023.

Partes: Secretaria de Estado de Infraestrutura e Logística/SINFRA - CNPJ nº 03.507.415/0022-79 e - Prefeitura Municipal de Alto Araguaia -MT - CNPJ nº 03.579.836/0001-80.

Extrato do Instrumento Contratual nº 053/2023/00/00/SINFRA

Processo Administrativo nº SINFRA-PRO-2023/05683 e SINFRA-PRO-2023/08428

Modalidade: Adesão da Ata de Registro de Preços nº 018/2022/SEPLAG, Pregão Eletrônico nº 017/2022/SEPLAG

Objeto do Contrato: O objeto do presente instrumento refere-se ao fornecimento de água mineral natural, para atender à demanda da Secretaria de Estado de Infraestrutura e Logística, que deriva da adesão à Ata de Registro de Preços nº 018/2022/SEPLAG, decorrente do Pregão Eletrônico nº 017/2022/SEPLAG - LOTE 3, em conformidade com o Termo de Referência apresentado e demais anexos, independente de transcrição.

Prazo de Vigência: O prazo de vigência deste termo de contrato é de 12 (doze) meses, contados da assinatura deste Termo, adstrito à vigência dos respectivos créditos orçamentários.

Valor do Contrato: O valor do presente contrato é de R\$ 35.082,84 (trinta e cinco mil e oitenta e dois reais e oitenta e quatro centavos).

Dotação orçamentária: Unidade Orçamentária: 25.101, Projeto/Atividade: 2007 - Manutenção de Serviços Administrativos Gerais, Natureza/Elemento da Despesa: 3.3.90.30, Fonte: 1.759.0000, Nota de empenho nº 25101.0001.23.002171-5, emitida no dia 27/06/2023, no valor de R\$ 20.464,94 (vinte mil quatrocentos e sessenta e quatro reais e noventa e quatro centavos).

Assinatura: 03/07/2023

PARTES: FINÍSSIMA DISTRIBUIDORA DE ÁGUA LTDA ME, CNPJ: 13.332.212/0001-18 E A SECRETARIA DE ESTADO DE INFRAESTRUTURA E LOGÍSTICA CNPJ: 03.507.415.0022/79.

Extrato do Segundo Termo Aditivo do Contrato Nº 048/2022/01/02 - SINFRA

Processo nº SINFRA-PRO-2023/06494

Objeto: 1.1. Fica acrescido ao referido contrato o valor de R\$ 2.951.577,03 (dois milhões, novecentos e cinquenta e um mil, quinhentos e setenta e sete reais e três centavos) que representa um acréscimo de 24,98% (vinte e quatro vírgula noventa e oito por cento) do valor inicialmente contratado.

1.2. Dessa forma o item 4.3. da Cláusula Quarta do Contrato passa ter a seguinte redação:

"(4.3) O valor do presente Contrato é de R\$ 14.766.777,57 (Quatorze milhões, setecentos e sessenta e seis mil, setecentos e setenta e sete reais e cinquenta e sete centavos) [...]"

Assinatura: 04/07/2023

PARTES: FRATELLO ENGENHARIA LTDA, CNPJ: 22.451.088.0001-09 e a SECRETARIA DE ESTADO DE INFRAESTRUTURA E LOGÍSTICA - SINFRA, CNPJ: 03.507.415/0022-79.

PEDIDO DE PUBLICAÇÃO nº 017/2023/SUEF I/SINFRA

A SECRETARIA DE ESTADO DE INFRAESTRUTURA E LOGÍSTICA, no uso de suas atribuições legais, através da Superintendência de Execução e Fiscalização de Obras I - SUEF I, torna pública, a **Ordem de Início de Serviço**, conforme discriminação abaixo:

EXPEDIENTE	SERVIÇOS	INSTRUMENTO CONTRATUAL	EMPRESA CONTRATADA
SUEF I/O.I.S./ Nº 007/2023 03/07/2023	DAR INÍCIO À EXECUÇÃO DOS SERVIÇOS DE CONSTRUÇÃO DE UMA PONTE RODOVIÁRIA DE CONCRETO SOBRE O RIBEIRÃO MUTUM, LOCALIZADA NA RODOVIA MT-270, NO MUNICÍPIO DE BARÃO DE MELGAÇO - MT, COM EXTENSÃO DE 90,00 M E LARGURA DE 5,00 M, TOTALIZANDO UMA ÁREA DE 450,00 M², INCLUINDO OS ENCABEÇAMENTOS, EM UMA EXTENSÃO DE 0,491 KM.	140/2022	ATRATIVA ENGENHARIA LTDA.

Cuiabá, 03 de Julho de 2023.

Eng.º Zenildo Pinto de Castro Filho

Superintendente de Execução e Fiscalização de Obras I
SUEF I/SINFRA/MT

(documento original assinado)

De acordo,

Eng.º Nilton de Britto

Secretário Adjunto de Obras Rodoviárias
SAOR/SINFRA/MT

(documento original assinado)

PORTARIA Nº 056/2023/SINFRA

O SECRETÁRIO DE ESTADO DE INFRAESTRUTURA E LOGÍSTICA, no uso de suas atribuições legais, e considerando o disposto na Lei nº. 7.554 de 10 de dezembro de 2001, alterada pela Lei nº. 9.214 de 23 de setembro de 2009, alterada pela Lei nº. 9.666 de 13 de dezembro de 2011, alterada pela Lei nº. 10.050 de 07 de janeiro de 2014, Lei alterada pela Lei nº 10.177, de 05 de novembro de 2014; considerando também a LEI Nº 10.052, DE 15 DE JANEIRO DE 2014 e alterações Lei nº 10.212, de 23 de dezembro de 2014 (parte da lei foi vetada pelo Governador do Estado e mantida pela Assembleia Legislativa do Estado, conforme D.O.E. de 06/01/2015) e Lei nº 10.495, de 13 de janeiro de 2017; Lei nº 10.884, de 17 de maio de 2019.

RESOLVE:

Art.1º Homologar a Avaliação Anual de Desempenho dos servidores abaixo, nos termos do Decreto nº. 1.303 de 03 de março de 2022:

EXERCÍCIO 2022/2023				
MATRICULA	SERVIDOR	CARGO	PERÍODO	NOTA
82199/001	ALAOR ALVELOS ZEFERINO DE PAULA	ANALISTA DES. ECO. SOC.	21/06/2022 a 20/06/2023	100.00
116378/005	FRANSUISE ALBUQUERQUE SOUZA	ANALISTA ADMINISTRATIVO	25/06/2022 A 24/06/2023	97.50
71676/003	JULIO XAVIER BERTULIO	ANALISTA DES. ECO. SOC.	10/06/2022 a 09/06/2023	96.22
248881/001	KAROLINI MENDES PORTO	ANALISTA DES. ECO. SOC.	12/06/2022 a 11/06/2023	95.89
257363/001	MARIA DE JESUS OLIVEIRA	ANALISTA DES. ECO. SOC.	18/06/2022 a 17/06/2023	94.78
203846/001	SILVIA DE CASSIA NUNES DA ROSA PARREIRA	ANALISTA ADMINISTRATIVO	26/06/2022 a 25/06/2023	NÃO AVALIADO
256811/001	VIVIANE MONTANHER	TÉCNICO ADMINISTRATIVO	25/06/2022 a 24/06/2023	98.06
81227/001	FERNANDO ALBERTO BARBOSA MULLER	ANALISTA DES. ECO. SOC.	01/06/2022 a 31/05/2023	98.67

ART.2º Este ato entra em vigor na data de sua publicação.

Marcelo de Oliveira e Silva
Secretário de Estado de Infraestrutura e Logística
*Original Assinado

SESP

SECRETARIA DE ESTADO DE SEGURANÇA PÚBLICA

EXTRATO DO CONTRATO Nº 127/2023/SESP

DA ESPÉCIE: Contrato que entre si celebram o ESTADO DE MATO GROSSO, por intermédio da SECRETARIA DE ESTADO DE SEGURANÇA PÚBLICA - SESP e a empresa NUTRICOL COMÉRCIO DE PRODUTOS ALIMENTÍCIOS LTDA.

DO OBJETO: Contratação de empresa especializada no preparo e fornecimento de alimentação, consistente em café da manhã, almoço e jantar em todos os dias da semana, inclusive aos sábados, domingos e feriados, para atendimento de reeducandos das Unidades Penais (masculinas) de Chapada dos Guimarães/MT. Termo de Referência nº 031/2022/CSA/SASP/SESP.

DA MODALIDADE: PREGÃO ELETRÔNICO nº 087/2022/SESP

PROCESSO: SESP-PRO-2022/28361

DO VALOR: R\$ 2.282.120,40

DA DOTAÇÃO ORÇAMENTÁRIA: UO:19101; Programa:509; Projeto Atividade:2746; Fonte:15010100; Natureza de Despesa: 339039

DA VIGÊNCIA: 03/07/2023 A 02/01/2026

DA DATA: 03/07/2023.

ASSINAM: HÉVERTON MOURETT DE OLIVEIRA - SECRETÁRIO ADJUNTO DE SEGURANÇA PÚBLICA/CONTRATANTE e NAIARA NEVIS BANDOLIN SGAVIOLI - NUTRICOL COMÉRCIO DE PRODUTOS ALIMENTÍCIOS LTDA/CONTRATADA.

EXTRATO DO CONTRATO Nº 128/2023/SESP

DA ESPÉCIE: Contrato que entre si celebram o ESTADO DE MATO GROSSO, por intermédio da SECRETARIA DE ESTADO DE SEGURANÇA PÚBLICA - SESP e a empresa KADEAS RESTAURANTES LTDA.

DO OBJETO: preparo e fornecimento de alimentação, consistente em café da manhã, almoço e jantar em todos os dias da semana, inclusive aos sábados, domingos e feriados, para atendimento de reeducandos das Unidades Penais (masculinas) de Nobres MT. Termo de Referência nº 031/2022/CSA/SASP/SESP.

DA MODALIDADE: PREGÃO ELETRÔNICO nº 087/2022/SESP

PROCESSO: SESP-PRO-2022/28361

DO VALOR: R\$ 2.046.924,00

DA DOTAÇÃO ORÇAMENTÁRIA: UO:19101; Programa:509; Projeto Atividade:2746; Fonte:15010100; Natureza de Despesa: 339039

DA VIGÊNCIA: 29/06/2023 A 28/12/2025

DA DATA: 29/06/2023.

ASSINAM: HÉVERTON MOURETT DE OLIVEIRA - SECRETÁRIO ADJUNTO DE SEGURANÇA PÚBLICA/CONTRATANTE e KADEAS RESTAURANTES LTDA - MARIA DE LOURDES MORAES CUNHA/CONTRATADA.

EXTRATO DO CONTRATO Nº 129/2023/SESP

DA ESPÉCIE: Contrato que entre si celebram o ESTADO DE MATO GROSSO, por intermédio da SECRETARIA DE ESTADO DE SEGURANÇA PÚBLICA - SESP e a empresa A. LEANDRO DOS SANTOS.

DO OBJETO: preparo e fornecimento de alimentação, consistente em café da manhã, almoço e jantar em todos os dias da semana, inclusive aos sábados, domingos e feriados, para atendimento de reeducandos das Unidades Penais (masculinas) de Campo Novo do Parecis. Termo de Referência nº 031/2022/CSA/SASP/SESP.

DA MODALIDADE: PREGÃO ELETRÔNICO nº 087/2022/SESP

PROCESSO: SESP-PRO-2022/28361

DO VALOR: R\$ 4.999.968,00

DA DOTAÇÃO ORÇAMENTÁRIA: UO:19101; Programa:509; Projeto Atividade:2746; Fonte:15010100; Natureza de Despesa: 339039

DA VIGÊNCIA: 29/06/2023 A 28/12/2025

DA DATA: 29/06/2023.

ASSINAM: HÉVERTON MOURETT DE OLIVEIRA - SECRETÁRIO ADJUNTO DE SEGURANÇA PÚBLICA/CONTRATANTE e ARILSON LEANDRO DOS SANTOS - A LEANDRO DOS SANTOS/CONTRATADA.

EXTRATO DO CONTRATO Nº 130/2023/SESP

DA ESPÉCIE: Contrato que entre si celebram o ESTADO DE MATO GROSSO, por intermédio da SECRETARIA DE ESTADO DE SEGURANÇA PÚBLICA - SESP e a empresa MARIA CLARA DOS SANTOS & CIA LTDA.

DO OBJETO: preparo e fornecimento de alimentação, consistente em café da manhã, almoço e jantar em todos os dias da semana, inclusive aos sábados, domingos e feriados, para atendimento de reeducandos das Unidades Penais (masculinas) de Juara-MT. Termo de Referência nº 031/2022/CSA/SASP/SESP.

DA MODALIDADE: PREGÃO ELETRÔNICO nº 087/2022/SESP

PROCESSO: SESP-PRO-2022/28361

DO VALOR: R\$ 2.099.921,34

DA DOTAÇÃO ORÇAMENTÁRIA: UO:19101; Programa:509; Projeto Atividade:2746; Fonte:15010100; Natureza de Despesa: 339039

DA VIGÊNCIA: 29/06/2023 A 28/12/2025

DA DATA: 29/06/2023.

ASSINAM: HÉVERTON MOURETT DE OLIVEIRA - SECRETÁRIO ADJUNTO DE SEGURANÇA PÚBLICA/CONTRATANTE e MARIA CLARA DOS SANTOS - MARIA CLARA DOS SANTOS & CIA LTDA/CONTRATADA.

EXTRATO DO TERMO DE COOPERAÇÃO Nº 11/2023.

PROCESSO: PM-PRO-2022/11902

DA ESPÉCIE: Termo de Cooperação que celebram a União por intermédio do Tribunal Regional do Trabalho da Vigésima Terceira Região por intermédio da Escola Judicial TR23 e de outro lado o Estado de Mato Grosso a Secretaria de Estado de Segurança Pública por intermédio da Polícia Militar com o objetivo de mútua cooperação visando aos fins que especificam.

DO OBJETO: A presente Cooperação tem por objeto compartilhar conhecimentos teóricos, experiências didáticas, práticas docentes e sobretudo estimular/fomentar a publicação científica mútua dos seus servidores.

DOS RECURSOS: Para a execução das atividades previstas neste Termo de Cooperação, não haverá repasse de recursos entre as partes.

DA VIGÊNCIA: O prazo de validade do presente Termo de Cooperação será de **vinte e quatro meses**, a contar a data de assinatura, podendo ser prorrogado por acordo das partes mediante Termo Aditivo, desde que devidamente justificado e solicitado antes do término da vigência.

DATA DA ASSINATURA: 20/06/2023

ASSINAM: PAULO ROBERTO RAMOS BARRIONUEVO (Desembargador Presidente do Tribunal Regional do Trabalho da 23ª Região); ELINEY BEZERRA VELOSO (Desembargadora diretora da EJUD23) HEVERTON MOURETT DE OLIVEIRA (Secretário Adjunto de Segurança Pública); ALEXANDRE CORREA MENDES (Comandante Geral da Polícia Militar).

EXTRATO DO TERMO DE CESSÃO DE USO DE BEM MÓVEL

DA ESPÉCIE: Cessão de Uso de Veículo, a título gratuito, que entre si celebram o Município de Alta Floresta, por intermédio da Prefeitura Municipal de Alta Floresta e o Estado de Mato Grosso, por intermédio da SECRETARIA DE ESTADO DE SEGURANÇA PÚBLICA - SESP.

DO OBJETO: O presente Termo tem por objeto a cessão de uso do veículo Fiat Toro Endur Turb AT6, 2022/2023 de placa RRV9G10, Renavam 01331395027, para o uso exclusivo do Núcleo de Atendimento à Mulher da Delegacia de Polícia de Alta Floresta - MT.

DATA DE ASSINATURA: 22/06/2023.

DO VALOR: R\$ 149.963,00

DO PROCESSO: PJC-PRO-2023/00649

ASSINATURA: Sr. VALDEMAR GAMBIA - Prefeito Municipal de Alta Floresta - MT e o Sr. HEVERTON MOURETT DE OLIVEIRA - Secretário Adjunto de Estado de Segurança Pública - SESP.

EXTRATO DO SEXTO TERMO ADITIVO AO CONTRATO Nº 039/2018/SISPEN/SESP

DA ESPÉCIE: Termo Aditivo ao Contrato nº 039/2018/SISPEN/SESP que entre si celebram o ESTADO DE MATO GROSSO, por intermédio da SECRETARIA DE ESTADO DE SEGURANÇA PÚBLICA - SESP e a empresa OI S.A.-EM RECUPERAÇÃO JUDICIAL.

DO OBJETO: O presente Termo Aditivo tem por finalidade a PRORROGAÇÃO EXCEPCIONAL DA VIGÊNCIA deste Contrato, cujo objeto consiste na contratação de empresa especializada na prestação de Serviços Telefônico fixo Comutado e Serviços Vinculados - Instalação e Assinatura, nas modalidades Local, com Discagem direta e ramal - DDR, Longa Distância Nacional - LDN e longa distância Internacional - LDI e terminais não residenciais, serviços de 0800 - para atender as necessidades da Secretaria de Estado de Segurança Pública em favor do Sistema Penitenciário e suas unidades vinculadas.

DA VIGÊNCIA: Fica prorrogada a vigência do presente contrato por 12

(doze) meses, vigorando no período de 17/07/2023 a 16/07/2024.

DA DOTAÇÃO ORÇAMENTÁRIA: U.G: SISPEN, Programa: 036, Projeto Atividade: 2007, Natureza da Despesa: 339039, Fonte: 15010100, Valor Total: R1.223.828,03.

DA GARANTIA CONTRATUAL: A parte contratada deverá apresentar comprovante de renovação da garantia contratual para o novo período contratual

DA RATIFICAÇÃO: Ficam ratificadas todas as Cláusulas do Contrato inicial, bem como dos demais Termos Aditivos ao Contrato. E, por estarem de acordo e compromissados assinam o presente Termo.

PROCESSO Nº: SESP-PRO-2023/24064

DATA DE ASSINATURA: 03/07/2023.

ASSINAM: HEVERTON MOURETT DE OLIVEIRA - SECRETÁRIO ADJUNTO DE SEGURANÇA PÚBLICA/CONTRATANTE e os representantes ROBERTO WAGNER SANDRIN e ROSALVO OLIVEIRA SILVA JUNIOR OI S.A. - EM RECUPERAÇÃO JUDICIAL/CONTRATADA.

EXTRATO DO SEGUNDO TERMO ADITIVO AO CONTRATO Nº 123/2021/SESP

DA ESPÉCIE: Termo Aditivo ao Contrato nº123/2021/SESP, que entre si celebram o ESTADO DE MATO GROSSO, por intermédio da SECRETARIA DE ESTADO DE SEGURANÇA PÚBLICA - SESP e a empresa SIMPLES IP COMÉRCIO E SERVIÇOS DE TECNOLOGIA DA INFORMAÇÃO LTDA.

DO OBJETO: O presente Termo Aditivo tem por finalidade a PRORROGAÇÃO DA VIGÊNCIA deste contrato, cujo objeto consiste na Contratação de empresa especializada em serviço de manutenção preventiva e corretiva de solução de telecomunicação de Voz sobre IP, para atendimento de Central de Call Center devidamente instalada, computadores, nobreaks e sistema de telefonia, com fornecimento de todas as peças, partes ou componentes, para atender o CIOSP e CIOSP's regionais.

DA VIGÊNCIA: Fica prorrogada a vigência do presente contrato por 12 (doze) meses, vigorando no período de 29/07/2023 a 28/07/2024.

DA GARANTIA CONTRATUAL: A parte contratada deverá apresentar comprovante de renovação da garantia contratual para o novo período contratual.

DA DOTAÇÃO ORÇAMENTÁRIA: U.G: CIOSP; Programa: 519; Projeto Atividade: 2717; Natureza da Despesa: 339040, Fonte: 15010100, Valor Total: R\$ 1.704.000,00

DA RATIFICAÇÃO: Ficam ratificadas todas as demais cláusulas do contrato inicial. E por estarem de acordo e compromissados, assinam o presente termo aditivo.

PROCESSO Nº: SESP-PRO-2022/55392

DATA DE ASSINATURA: 03/07/2023.

ASSINAM: HEVERTON MOURETT DE OLIVEIRA - SECRETÁRIO ADJUNTO DE SEGURANÇA PÚBLICA/CONTRATANTE e os representantes ALAN PABLO QUEIROZ SILVA e AMARILDO PEREIRA - SIMPLES IP COMÉRCIO E SERVIÇOS DE TECNOLOGIA DA INFORMAÇÃO LTDA/CONTRATADA.

P.IC

POLÍCIA JUDICIÁRIA CIVIL

Portaria nº 162/2023/GAB/SESP/MT

O SECRETÁRIO DE ESTADO DE SEGURANÇA PÚBLICA no uso de suas atribuições legais, e considerando o disposto na Lei nº. 9666 de 13 de dezembro de 2011, Lei n. 9739 de 15 de maio de 2012 e no Decreto n. 3006 de 05 de maio de 2004.

RESOLVE:

Art. 1º Homologar as Avaliações Anuais de Desempenho dos servidores da Polícia Judiciária Civil, constantes do anexo 01 referente aos anos de 2019, 2020, 2021 e 2022 nos termos do art. 9, do Decreto 3006 de 05 de Maio de 2004.

Registrada,
Publicada,
Cumpra-se.

Cuiabá-MT, 20 de junho de 2023

Cesar Augusto de Camargo Roveri
Secretário de Estado de Segurança Pública
Assinado via Sigadoc

De Acordo:

Daniela Silveira Maidel
Delegada Geral da Polícia Judiciária Civil /MT
Assinado via Sigadoc

Anexo 01 da Portaria 162/2023/GAB/SESP/MT Dec. 3006					
Mat.	Nome do Servidor	Função	Ano	Interstício	Nota
136276	ADRIANO FALCO PALHARINI	Investigador	2020/2021	30/03/2020 A 29/03/2021	9,85
97312	AILTON JOSE DA SILVA	Investigador	2020/2021	18/03/2020 A 17/03/2021	9,74
			2021/2022	18/03/2021 A 17/03/2022	10,00
234348	ALEX SANDRO LOZANO	Investigador	2020/2021	22/06/2020 A 21/06/2021	10,00
			2021/2022	22/06/2021 A 21/06/2022	10,00
203368	ALEXANDRE SCHUTZE NANNI	Investigador	2020/2021	02/06/2020 A 01/06/2021	10,00
			2021/2022	02/06/2021 A 01/06/2022	10,00
124890	ANA LUCIA FIRMINO DE SOUZA	Investigador	2019/2020	02/06/2019 A 01/06/2020	10,00
			2020/2021	02/06/2020 A 01/06/2021	10,00
			2021/2022	02/06/2021 A 01/06/2022	10,00
268148	ANTONIO NUNES DE OLIVEIRA JUNIOR	Investigador	2022/2023	19/02/2022 A 18/02/2023	9,56
23899	CARLOS DE JESUS PINTO	Investigador	2022/2023	11/02/2022 A 10/02/2023	10,00
95693	CARLOS ROGERIO DE OLIVEIRA	Escrivão	2019/2020	24/09/2019 A 23/09/2020	10,00
			2020/2021	24/09/2020 A 23/09/2021	9,88
97486	CLAUDIONOR TEIXEIRA DOS SANTOS	Escrivão	2020/2021	18/03/2020 A 17/03/2021	10,00
			2021/2022	18/03/2021 A 17/03/2022	10,00
268088	CLEBERSON GONCALVES DA SILVA	Investigador	2022/2023	19/02/2022 A 18/02/2023	9,52
137176	DEBORA REGINA ALVES MILHOMEM	Investigador	2020/2021	15/05/2020 A 14/05/2021	10,00
			2021/2022	15/05/2021 A 14/05/2022	10,00
132108	DENIS ROBERTO ALVES DOS SANTOS	Investigador	2022/2023	19/02/2022 A 18/02/2023	9,46
90014	DJAILSON AMORIM DE JESUS	Investigador	2020/2021	18/03/2020 A 17/03/2021	9,90
			2021/2022	18/03/2021 A 17/03/2022	7,96
96079	DOMINGOS SEVERO DOS SANTOS	Escrivão	2019/2020	24/09/2019 A 23/09/2020	10,00
			2020/2021	24/09/2020 A 23/09/2021	10,00
97510	EDINALDO JESUS DO NASCIMENTO	Investigador	2020/2021	18/03/2020 A 17/03/2021	9,69
			2021/2022	18/03/2021 A 17/03/2022	9,96

200022	EDINEIA PERAL DA SILVA CAVALCANTE	Investigador	2022/2023	26/01/2022 A 25/01/2023	10,00
108458	EDIVAN MARTINS DA SILVA	Investigador	2022/2023	26/01/2022 A 25/01/2023	10,00
95687	EDSON RIBEIRO	Escrivão	2019/2020	24/09/2019 A 23/09/2020	10,00
			2020/2021	24/09/2020 A 23/09/2021	10,00
67742	EDUARDO DANIEL HILLER	Investigador	2020/2021	18/03/2020 A 17/03/2021	10,00
			2021/2022	18/03/2021 A 17/03/2022	10,00
97461	EDYR PEREIRA DE OLIVEIRA	Investigador	2020/2021	18/03/2020 A 17/03/2021	10,00
			2021/2022	18/03/2021 A 17/03/2022	10,00
136224	ELAINE CRISTINA GOMES DE OLIVEIRA SOUZA	Escrivão	2020/2021	30/03/2020 A 29/03/2021	10,00
			2021/2022	30/03/2021 A 29/03/2022	10,00
95818	ELBI CLEI EMILIANO DE JESUS	Escrivão	2019/2020	24/09/2019 A 23/09/2020	10,00
			2020/2021	24/09/2020 A 23/09/2021	10,00
95848	ELIANA DELMIRO DA SILVA	Escrivão	2019/2020	24/09/2019 A 23/09/2020	10,00
			2020/2021	24/09/2020 A 23/09/2021	10,00
97469	EMERSON CAMOLESI GOMES	Investigador	2020/2021	18/03/2020 A 17/03/2021	10,00
97447	ERNESTO RAMIRES FILHO	Investigador	2020/2021	18/03/2020 A 17/03/2021	10,00
			2021/2022	18/03/2021 A 17/03/2022	10,00
229981	EWERTON FERREIRA DE SOUZA	Investigador	2022/2023	26/01/2022 A 25/01/2023	10,00
117448	FAGNER SILVA DE OLIVEIRA	Investigador	2022/2023	19/02/2022 A 18/02/2023	10,00
259695	FERNANDA ARIANA AUXILIADORA SANTANA OLIVEIRA	Escrivão	2022/2023	26/01/2022 A 25/01/2023	9,90
268092	FERNANDO DEBACKER	Investigador	2022/2023	19/02/2022 A 18/02/2023	9,86
127120	FERNANDO DE FREITAS CONSONE	Investigador	2022/2023	19/02/2022 A 18/02/2023	9,38
268196	FERNANDO DE OLIVEIRA MOREIRA	Investigador	2022/2023	19/02/2022 A 18/02/2023	10,00
118195	FLAVIA ALESSANDRA DE FARIA POUSO	Investigador	2022/2023	19/02/2022 A 18/02/2023	10,00
268143	FRANCISCO DAS CHAGAS DE BRITO PAULA GONÇALO	Investigador	2022/2023	19/02/2022 A 18/02/2023	10,00
268103	FRANKLIN GIROLDO COSTA	Investigador	2022/2023	19/02/2022 A 18/02/2023	9,33
268022	GEOVANE ROZA DA SILVA	Investigador	2022/2023	19/02/2022 A 18/02/2023	9,73

259744	GETULIO DIEGO NERVIS CONRADO MACHADO	Investigador	2022/2023	26/01/2022 A 25/01/2023	9,59
95867	HEDMARA DE BARROS CRUZ NASCIMENTO	Escrivão	2019/2020	24/09/2019 A 23/09/2020	10,00
			2020/2021	24/09/2020 A 23/09/2021	9,99
268069	HELENO SILVA SOUZA	Investigador	2022/2023	19/02/2022 A 18/02/2023	10,00
69429	HELIANA AMANCIO SANTANA	Escrivão	2019/2020	24/09/2019 A 23/09/2020	10,00
			2020/2021	24/09/2020 A 23/09/2021	9,92
95869	HELIO RUBENS DIAS CAMPOS	Escrivão	2019/2020	24/09/2019 A 23/09/2020	9,91
			2020/2021	24/09/2020 A 23/09/2021	9,64
97392	HERCULES DA SILVA VIDRAGO	Investigador	2020/2021	18/03/2020 A 17/03/2021	9,66
			2021/2022	18/03/2021 A 17/03/2022	9,93
200042	HUGO ALMEIDA DA SILVA	Escrivão	2022/2023	19/02/2022 A 18/02/2023	9,08
268178	HUGO DIVINO PINHEIRO GUEDES	Investigador	2022/2023	19/02/2022 A 18/02/2023	8,83
95961	ISMENIA VANESSA DE ASSIS SILVA	Escrivão	2019/2020	24/09/2019 A 23/09/2020	10,00
			2020/2021	24/09/2020 A 23/09/2021	10,00
93776	IVAN DE ASSIS MACEDO	Escrivão	2019/2020	24/09/2019 A 23/09/2020	10,00
			2020/2021	24/09/2020 A 23/09/2021	10,00
95788	IVANILDES SOUZA MOREIRA	Escrivão	2019/2020	24/09/2019 A 23/09/2020	10,00
			2020/2021	24/09/2020 A 23/09/2021	10,00
136300	JACQUELINE PARENTE NOGUEIRA MINEIRO	Investigador	2020/2021	30/03/2020 A 29/03/2021	10,00
259754	JAILTON RODRIGUES PORTO	Investigador	2022/2023	26/01/2022 A 25/01/2023	8,61
95875	JAN OLINDA MESSIAS DE CAMPOS MARCHESAN	Escrivão	2019/2020	24/09/2019 A 23/09/2020	10,00
			2020/2021	24/09/2020 A 23/09/2021	10,00
95844	JANE ESTELA QUEIROZ DANTAS E NASCIMENTO	Escrivão	2019/2020	24/09/2019 A 23/09/2020	9,88
			2020/2021	24/09/2020 A 23/09/2021	9,84
95878	JANUARIO PINTO	Escrivão	2019/2020	24/09/2019 A 23/09/2020	10,00
			2020/2021	24/09/2020 A 23/09/2021	10,00

97353	JOAO JOSE ANTUNES	Investigador	2020/2021	18/03/2020 A 17/03/2021	10,00
			2021/2022	18/03/2021 A 17/03/2022	10,00
259745	JOÃO PAULO TAVARES DA COSTA	Investigador	2022/2023	26/01/2022 A 25/01/2023	9,03
97354	JOAQUIM PEREIRA DE SOUZA FILHO	Investigador	2020/2021	18/03/2020 A 17/03/2021	10,00
			2021/2022	18/03/2021 A 17/03/2022	10,00
230655	JORDANDE DOMINGOS RODRIGUES JUNIOR	Investigador	2022/2023	19/02/2022 A 18/02/2023	9,25
97358	JORGE KORZEKWA	Investigador	2020/2021	18/03/2020 A 17/03/2021	10,00
			2021/2022	18/03/2021 A 17/03/2022	10,00
97394	JOSE CARMINDO DE MORAIS	Investigador	2020/2021	18/03/2020 A 17/03/2021	10,00
			2021/2022	18/03/2021 A 17/03/2022	10,00
268187	JOSE CARLOS PEREIRA DA SILVA	Investigador	2022/2023	19/02/2022 A 18/02/2023	9,04
95675	JOSE DIAS GUIMARAES	Escrivão	2019/2020	24/09/2019 A 23/09/2020	10,00
			2020/2021	24/09/2020 A 23/09/2021	10,00
208201	JOSIESE D APARECIDA SILVA DA ROSA	Investigador	2022/2023	19/02/2022 A 18/02/2023	10,00
268240	JOSIMAR SILVA NASCIMENTO	Investigador	2022/2023	19/02/2022 A 18/02/2023	9,92
32292	JUCEMILSON NAZARIO DE CARVALHO	Investigador	2022/2023	11/02/2022 A 10/02/2023	10,00
97513	KALLYO FRANCISCO NOGUEIRA	Investigador	2020/2021	18/03/2020 A 17/03/2021	10,00
			2021/2022	18/03/2021 A 17/03/2022	10,00
268177	KEILA DE PAULA E SILVA	Escrivão	2022/2023	19/02/2022 A 18/02/2023	9,49
108150	KLEBSON SIQUEIRA	Investigador	2022/2023	19/02/2022 A 18/02/2023	9,81
25001	LAZARO DA SILVA RIBEIRO	Investigador	2022/2023	11/02/2022 A 10/02/2023	9,70
207476	LEANDRO RODRIGO PREIS BEOCK	Investigador	2022/2023	19/02/2022 A 18/02/2023	10,00
136941	LEONEIDE BERNARDINO DE SANTANA ALVES ARAUJO	Investigador	2020/2021	16/04/2020 A 15/04/2021	9,98
			2021/2022	16/04/2021 A 15/04/2022	10,00
200712	LILIAN CRISTIANE COSTA SILVA	Investigador	2022/2023	19/02/2022 A 18/02/2023	8,25
268205	LUCIENE MARQUES SIMI	Investigador	2022/2023	19/02/2022 A 18/02/2023	9,65
268215	LUCIANO PADILHA DA SILVA	Investigador	2022/2023	19/02/2022 A 18/02/2023	10,00

95723	LUCILENE RODRIGUES DA SILVA FIGUEIREDO	Escrivão	2019/2020	24/09/2019 A 23/09/2020	10,00
			2020/2021	24/09/2020 A 23/09/2021	10,00
200164	LUIZ OTAVIO RIBEIRO	Escrivão	2019/2020	22/06/2019 A 21/06/2020	10,00
			2020/2021	22/06/2020 A 21/06/2021	10,00
99343	LUIZ CLAUDIO TORQUATO DA SILVA	Investigador	2020/2021	22/06/2020 A 21/06/2021	10,00
117100	LUIZ PAULO MIETSKIKOWSKI FOLETTO	Investigador	2022/2023	19/02/2022 A 18/02/2023	10,00
95958	MARCIA LUCIANO	Escrivão	2019/2020	24/09/2019 A 23/09/2020	10,00
			2020/2021	24/09/2020 A 23/09/2021	10,00
268001	MARCOS ANTONIO ARRUDA SILVA	Investigador	2022/2023	19/02/2022 A 18/02/2023	9,71
95895	MARCOS MARCELO ALFONSO MORAIS	Escrivão	2019/2020	24/09/2019 A 23/09/2020	10,00
			2020/2021	24/09/2020 A 23/09/2021	10,00
268036	MARCUS HENRIQUE FERREIRA	Investigador	2022/2023	19/02/2022 A 18/02/2023	9,25
25387	MARIA FERREIRA DA CRUZ	Investigador	2022/2023	11/02/2022 A 10/02/2023	9,43
268290	MARIANA PAULA MORAES	Investigador	2022/2023	19/02/2022 A 18/02/2023	10,00
51580	MARIA MARGARETE DA SILVA	Escrivão	2019/2020	24/09/2019 A 23/09/2020	10,00
			2020/2021	24/09/2020 A 23/09/2021	10,00
95671	MARINEIDE DE OLIVEIRA FERREIRA	Escrivão	2019/2020	24/09/2019 A 23/09/2020	10,00
			2020/2021	24/09/2020 A 23/09/2021	10,00
268105	MARIZANE MACHADO SCHWARZ SANTOS	Investigador	2022/2023	19/02/2022 A 18/02/2023	10,00
268326	MARIO CENTORIANO JUNIOR	Investigador	2022/2023	19/02/2022 A 18/02/2023	10,00
268294	MAURILO JEFFERSON ALVES DE ALMEIDA	Investigador	2022/2023	19/02/2022 A 18/02/2023	9,99
97479	MIGUEL ANTONIO VAZ FILHO	Investigador	2020/2021	18/03/2020 A 17/03/2021	10,00
			2021/2022	18/03/2021 A 17/03/2022	10,00
95880	MIGUEL PEREIRA DE ALMEIDA	Escrivão	2019/2020	24/09/2019 A 23/09/2020	10,00
			2020/2021	24/09/2020 A 23/09/2021	10,00
95712	MIGUEL SCHMIDT	Escrivão	2019/2020	24/09/2019 A 23/09/2020	10,00
			2020/2021	24/09/2020 A 23/09/2021	10,00
268070	MIQUEIAS DE OLIVEIRA MOREIRA	Investigador	2022/2023	19/02/2022 A 18/02/2023	10,00
268271	NAEL SANTANA VIEIRA SONAQUE	Investigador	2022/2023	19/02/2022 A 18/02/2023	9,26
268221	NUBIA FRANCIELLI FERNANDES GUSMÃO	Investigador	2022/2023	19/02/2022 A 18/02/2023	9,79
95842	OSIEL DA SILVA ARAUJO	Escrivão	2019/2020	24/07/2019 A 23/07/2020	10,00
			2020/2021	24/07/2020 A 23/07/2021	10,00
213620	PAULA HELENA DE JESUS ALBUQUERQUE	Analista Des. Econ. e Social	2022/2023	28/01/2022 A 27/01/2023	9,60
268277	RAFAEL PAES DE BARROS	Investigador	2022/2023	19/02/2022 A 18/02/2023	10,00
259869	RAFAELA CESAR FERNANDES QUEIROZ	Investigador	2022/2023	26/01/2022 A 25/01/2023	10,00
112142	RAYNEL RAMALHO MOZER	Investigador	2022/2023	19/02/2022 A 18/02/2023	9,69
95874	REGINA CELIA LINARES	Escrivão	2019/2020	24/09/2019 A 23/09/2020	10,00
			2020/2021	24/09/2020 A 23/09/2021	10,00
96081	REGINALDO NUNES DE ALMEIDA	Escrivão	2019/2020	24/09/2019 A 23/09/2020	10,00
			2020/2021	24/09/2020 A 23/09/2021	10,00
137167	REJANE HARUMI IMADA MAEDA	Investigador	2020/2021	15/05/2020 A 14/05/2021	10,00
			2021/2022	15/05/2021 A 14/05/2022	10,00
97443	RHAYLSON RODRIGUES SETUBAL	Investigador	2020/2021	18/03/2020 A 17/03/2021	10,00
			2021/2022	18/03/2021 A 17/03/2022	10,00
259858	RICARDO CESAR MOTA ALVES	Investigador	2022/2023	26/01/2022 A 25/01/2023	9,98
97444	RICARDO COSTA FIGUEIREDO	Investigador	2020/2021	18/03/2020 A 17/03/2021	9,35
			2021/2022	18/03/2021 A 17/03/2022	9,77
247118	RICARDO GUTH JUSTINO	Escrivão	2022/2023	19/02/2022 A 18/02/2023	10,00
127119	ROBSON DE OLIVEIRA CAMPOS	Investigador	2022/2023	19/02/2022 A 18/02/2023	10,00
268166	ROBSON RODRIGUES DE OLIVEIRA	Investigador	2022/2023	19/02/2022 A 18/02/2023	10,00
137168	RODOLFO LANDIM SASSO	Investigador	2020/2021	15/05/2020 A 14/05/2021	10,00
			2021/2022	15/05/2021 A 14/05/2022	10,00
268179	RODRIGO DOS ANJOS PILONI	Investigador	2022/2023	19/02/2022 A 18/02/2023	10,00
122606	RONALDO SANTANA LOPES	Investigador	2022/2023	19/02/2022 A 18/02/2023	9,92

259878	RONY CLEY CAETANO DA SILVA	Investigador	2022/2023	26/01/2022 A 25/01/2023	10,00
97402	ROZANGELA RODRIGUES DE MORAES COSTA BARROS	Investigador	2020/2021	18/03/2020 A 17/03/2021	10,00
			2021/2022	18/03/2021 A 17/03/2022	10,00
95731	RUBENS GOMES ALDAVE	Escrivão	2019/2020	24/09/2019 A 23/09/2020	10,00
			2020/2021	24/09/2020 A 23/09/2021	10,00
244926	SALETE SANTOS DE ALENCAR MELLO	Escrivão	2022/2023	26/01/2022 A 25/01/2023	9,45
268086	SANDRA MARA CARDOSO QUANZ	Investigador	2022/2023	19/02/2022 A 18/02/2023	9,99
95718	SANTILIA NOBRE DE SOUSA	Escrivão	2019/2020	24/09/2019 A 23/09/2020	9,81
			2020/2021	24/09/2020 A 23/09/2021	10,00
108866	SAVIANO SCHWARZ SANTOS	Investigador	2022/2023	19/02/2022 A 18/02/2023	10,00
259931	SILVANE DE PAULA AVILA	Investigador	2022/2023	26/01/2022 A 25/01/2023	9,96
268076	SIMAO AURELIANO DE BARROS NETO	Investigador	2022/2023	19/02/2022 A 18/02/2023	10,00
268165	STEFANY KATIUSSIA DA COSTA FRANCOZI	Investigador	2022/2023	19/02/2022 A 18/02/2023	10,00
259924	SUAIR HILARIO RIBEIRO FILHO	Investigador	2022/2023	26/01/2022 A 25/01/2023	9,11
95883	TATIANA ELOA PILGER	Escrivão	2019/2020	24/09/2019 A 23/09/2020	10,00
			2020/2021	24/09/2020 A 23/09/2021	10,00
259873	TATIANE CASTRO DE ARRUDA	Investigador	2022/2023	26/01/2022 A 25/01/2023	10,00
231337	VANDERLEI NONATO DE SANTANA	Investigador	2022/2023	19/02/2022 A 18/02/2023	10,00
230863	VINICIOS ALECRIM COSTA	Investigador	2022/2023	19/02/2022 A 18/02/2023	10,00
95678	VIRGINIA GOMES DA SILVA	Escrivão	2019/2020	24/09/2019 A 23/09/2020	10,00
			2020/2021	24/09/2020 A 23/09/2021	10,00
101692	WANDER DOMINGOS BARBOSA	Escrivão	2019/2020	02/09/2019 A 01/09/2020	10,00
			2020/2021	02/09/2020 A 01/09/2021	10,00
97349	WASHINGTON OLIVEIRA BERIGO	Investigador	2020/2021	18/03/2020 A 17/03/2021	10,00
			2021/2022	18/03/2021 A 17/03/2022	9,81
95835	WANDERLEA ABREU SOUSA	Escrivão	2019/2020	24/09/2019 A 23/09/2020	10,00
			2020/2021	24/09/2020 A 23/09/2021	9,33
259923	WELLIK PEREIRA OKADA	Investigador	2022/2023	26/01/2022 A 25/01/2023	9,80

PORTARIA Nº 2023.10.651/CGP (administrativa)

A DELEGADA GERAL no uso de suas atribuições legais e nos termos do artigo 12 da Lei Complementar nº 407/2010, publicada no D.O.E em 30 de Junho de 2010

Considerando que o acesso como Operador 3 para autorização de lançamentos no Sistema estadual de Administração de Pessoas - SEAP é exclusivo para o dirigente máximo da entidade ou por servidor designado para a função, conforme orientação da Secretaria de Estado de Planejamento e Gestão - SEPLAG;

Considerando que a servidora Quézia Linhares Roza da Silva Furtado, Técnica Administrativa, Gerente de Provimento, Manutenção e Monitoramento da Polícia Judiciária Civil do Estado de Mato Grosso - GPMM/PJCMT, estará em gozo de férias regulamentar de 03.07 a 30.09 e licença prêmio de 02.10 a 30.11.2023

RESOLVE

Art 1º - Designar a servidora Evanise Leite de Souza - Escrivã de Polícia, lotada na Gerência de Provimento, Manutenção e Monitoramento, para exercer a função de OPERADOR 3 no SEAP, no período de 03.07 a 30.11.2023.

Art 2º - A Gerência de Provimento, Manutenção e Monitoramento - GPMM/CGP/PJCMT, deverá adotar todas as providências necessárias a materialização da presente demanda

Cuiabá/MT, 03 de julho de 2023

DANIELA SILVEIRA MAIDEL

Delegada Geral da PJC/MT

PORTARIA Nº 2023.10.652/CGP (administrativa)

A DELEGADA GERAL no uso de suas atribuições legais e nos termos do artigo 12 da Lei Complementar nº 407/2010, publicada no D.O.E em 30 de Junho de 2010

Considerando o disposto no Art 3º do Decreto Estadual n 90/2019, que aduz:

(...)

Art. 3º Independente de requerimento do servidor, após completado o período aquisitivo da licença- prêmio, a Unidade de Gestão de Pessoas do órgão ou entidade de lotação do servidor procederá, de ofício, à análise das informações funcionais para fins de publicação da concessão do benefício, no prazo máximo de 90 (noventa) dias após o término do período aquisitivo.

Considerando o Decreto Estadual nº 512, de 04 de Junho de 2020 e o Decreto Estadual nº 1.161, de 25 de Outubro de 2021;

Considerando o que preceitua o art. 12, XI e XVIII, dfa Lei Complementar nº 407/2010;

RESOLVE

Art 1º - Designar a servidora Evanise Leite de Souza - Escrivã de Polícia, lotada na Gerência de Provimento, Manutenção e Monitoramento, exercendo a função de Gerente em substituição legal, no período de 03.07 a 30.11.2023, para atuar na função delegada para concessão de licença prêmio aos servidores da Polícia Judiciária Civil - MT, no sistema SIGADOC.

Art. 2º - A Gerência de Provimento, Manutenção e Monitoramento - GPMM/CGP/PJCMT, deverá adotar todas as providências necessárias a materialização da presente demanda.

Art. 3º - Esta Portaria entra em vigor na data de sua publicação, com efeitos retroativos a partir de 03.07.2023

Cuiabá/MT, 03 de julho de 2023

DANIELA SILVEIRA MAIDEL

Delegada Geral da PJC/MT

PMMT**POLÍCIA MILITAR**

2º ADITIVO A ATA DE RESULTADO DO CREDENCIAMENTO AO EDITAL DE CHAMAMENTO PARA CREDENCIAMENTO DE PROFESSORES, MONITORES E ORIENTADORES ACADÊMICOS PARA A ESCOLA SUPERIOR DE FORMAÇÃO E APERFEIÇOAMENTO DE PRAÇAS DA POLÍCIA MILITAR DO ESTADO DE MATO GROSSO N.º XX/ESFAP/DEIP/PMMT/2022

Aos Vinte e oito dias do mês de junho de dois mil e vinte e três na cidade de Cuiabá, Estado de Mato Grosso, na Escola Superior de Formação e Aperfeiçoamento de Praças, reuniu-se a Comissão composta pelo, CAP PM Alberto Pinheiro Ormond - Presidente, 2º TEN PM João Silva de Oliveira, 2º SGT PM Sebastião Correia da Silveira, 2º SGT PM Gleiciany Silva Oliveira e SD PM Rafael de Souza Cardoso - Membros da comissão,

nomeados pela Portaria nº 017/SA/ESFAP/PMMT, de de 18 de outubro de 2022, com a finalidade de realizar a avaliação e o credenciamento de professores, monitores e orientadores para a ESFAP. Após concluída a fase de apreciação dos documentos, segue o resultado com a relação dos candidatos.

RESOLVE:

Disciplina	Professor	CPF	Situação
Educação Física	Viviane Batista Gums Belchó Roberto	709.***.***-**	Credenciada
Direitos Humanos e Relações Étnico-Raciais	Fernanda Leonel Machado	817.***.***-**	Credenciada
	Franklin Epífano Gomes de Almeida	011.***.***-**	Credenciado
	Darwin Salgado Germano	626.***.***-**	Credenciado
Direito Constitucional e Administrativo	Caio Felipe Caminha de Albuquerque	072.***.***-**	Credenciado
	Jabes Alberto Dias	025***.***-**	Credenciado
	Darwin Salgado Germano	626.***.***-**	Credenciado
Direito Penal e Processual Penal	Laila Emediana de Oliveira Allemand	006.***.***-**	Credenciada
	Lucélia Cristina Oliveira Rondon	924.***.***-**	Credenciada
	Diogo Peixoto Nogueira	006.***.***-**	Credenciado
Direito Penal Militar e Processual Penal Militar	Eliérson Metello de Siqueira	363.***.***-**	Credenciado
	Osmar Lino Farias	275.***.***-**	Credenciado
	Márcio Roberto da Costa Borges	459.***.***-**	Credenciado
Cultura e Cotidiano Policial Militar	Olenil Natos Correia	486.***.***-**	Credenciado
Legislação Penal Extravagante	Laila Emediana de Oliveira Allemand	006.***.***-**	Credenciada
Relações Interpessoais e Qualidade de Vida	Rosalina Gomes De Pinho	502.***.***-**	Credenciada
Criminologia e Sociologia do Crime	Franklin Epífano Gomes de Almeida	011.***.***-**	Credenciado
Libras	Andréia Dias de Sá	801.***.***-**	Credenciada
	Idevaldo do Carmo Pereira	759.***.***-**	Credenciado
Direito Administrativo Disciplinar Militar	Eliérson Metello de Siqueira	363.***.***-**	Credenciado
Procedimento Operacional Padrão 2 (Abordagens Policiais)	Adilza Antonia de Jesus Costa	545.***.***-**	Credenciada
	Luiz Fernando Oliveira Dias	006.***.***-**	Credenciado
Procedimento Operacional Padrão 3 (Ocorrências Diversas)	Miriã Bortolini Biazi	033.***.***-**	Credenciada
	Zacarias Conceição Vitalino	545.***.***-**	Credenciado
Procedimento Operacional Padrão 4 (Ocorrências Policiais)	Allexander Barbosa Camargo S. de Andrade	018.***.***-**	Credenciado
	Gabriel Rodrigues de Oliveira	024.***.***-**	Credenciado
	Luiz Fernando de Oliveira Dias	006.***.***-**	Credenciado

Procedimento Operacional Padrão 5 (Eventos Críticos)	Denyse Pereira Valadão	042.***.***-**	Credenciada
	Douglas William Artiaga	035.***.***-**	Credenciado
	Wesley Albano Oliveira Silva	864.***.***-**	Credenciado
Procedimento Operacional Padrão 6 (Policimento Especializado)	Heládio Alberto da Silva	019.***.***-**	Credenciado
Cultura e Cotidiano Policial Militar	Olenil Natos Correia	486.***.***-**	Credenciado
	Alberto Alves Borba	487.***.***-**	Credenciado
Legislação Policial Militar	Victor Lúcio do Prado	927.***.***-**	Credenciado
	Waldernir Soares Paraense Sobrinho	503.***.***-**	Credenciado
Técnicas Gerais de Policimento	Edgar Pessoa da Silva	739.***.***-**	Credenciado
	João Gabriel Nascimento Correa	046.***.***-**	Credenciado
	Victor Venâncio Barbosa Lemes de Oliveira	025.***.***-**	Credenciado
Termo Circunstanciado de Ocorrência	Alberto Pinheiro Ormond	033.***.***-**	Credenciado
Defesa Pessoal	Rafael de Arruda Ribas	002.***.***-**	Credenciado
	Reginaldo Sirino de Campos	626.***.***-**	Credenciado
Emergências e Traumas	Anderson Rodrigo da Silva	997.***.***-**	Credenciado
	Douglas Wiris Almeida Gomes	023.***.***-**	Credenciado
	Silvio Bernardes dos Santos	717.***.***-**	Credenciado
Tecnologias, Sistemas Informatizados e Teleco- municações	Everaldo Laranjeira Silva Filho	019.***.***-**	Credenciado
Criminalística	Telma Jakeline Greicy Kirchesch	655.***.***-**	Credenciada
	Luis Paoli Schiffino Gomes	551.***.***-**	Credenciado
	Lino Leite de Almeida	419.***.***-**	Credenciado
Inteligência de Segurança Pública	Thiago Antônio Mendes Passareli Severino	028.***.***-**	Credenciado
Gestão Integrada e Sistemas de Segurança Pública	Adailton Evaristo de Morales Costa	208.***.***-**	Credenciado
	Everaldo Laranjeira Silva Filho	019.***.***-**	Credenciado
	Marcos Roberto Gonçalves	135.***.***-**	Credenciado
Gestão de Conflitos e Eventos Críticos	Bruno Soares de Moura	032.***.***-**	Credenciado
	Marcos Roberto Gonçalves	135.***.***-**	Credenciado
Polícia Comunitária	Luis Cláudio Loiola Nunes	029.***.***-**	Credenciado
	Waldenir Soares Paraense Sobrinho	503.***.***-**	Credenciado
Policimento de Trânsito	Paulo Cesar de Campos Junior	032.***.***-**	Credenciado
Educação e Policiamento Ambiental	Fagner Augusto do Nascimento	717.***.***-**	Credenciado
Atendimento Pré-Hospi- talar	Sávio Pellegrini Monteiro	307.***.***-**	Credenciado

Direção Veicular Preventiva, Defensiva e Ofensiva	Diogo Muzi Busato	922.***.***-**	Credenciado
	Januário Pereira Bueno Neto	034.***.***-**	Credenciado
	Madson Siqueira Silva Neto	694.***.***-**	Credenciado
Tiro Policial	Kleber de Paula e Silva	009.***.***-**	Credenciado
Sobrevivência Policial	Saulo Pellegrini Monteiro	307.***.***-**	Credenciado
	Renan Marques de Oliveira Silva	055.***.***-**	Credenciado

Monitores inscritos para a Escola Superior de Formação e Aperfeiçoamento de Praças.

Disciplina	Monitor	CPF	Situação
Cultura e Cotidiano Policial Militar	Alessander Ortiz de Souza	927.***.***-**	Credenciado
	Carlos Eduardo de Souza	535.***.***-**	Credenciado
	Joari Dias de Lima Campos	692.***.***-**	Credenciado
Tiro Policial	Flaviano Gonçalves Bertulio	895.***.***-**	Credenciado
	Gilberth Max Pinto da Silva	027.***.***-**	Credenciado
	Frederico Candido da Costa	041.***.***-**	Credenciado
	Jefferson Thiago de Carvalho	049.***.***-**	Credenciado
	Gustavo dos Reis Manço	039.***.***-**	Credenciado
	Zaqueu Rodrigues dos Reis Junior	026.***.***-**	Credenciado
	Wellington Vieira Leite	733.***.***-**	Credenciado
Procedimento Operacional Padrão 2 (Abordagens Policiais)	Alex Nascimento da Silva	026.***.***-**	Credenciado
	Rafael de Souza Cardoso	039.***.***-**	Credenciado
Noções em Técnicas de Controle e Submissão	Felipe Tomaz Alencar Souza	030.***.***-**	Credenciado
Direção Veicular Preventiva, Defensiva e Ofensiva	Madson Siqueira Silva Neto	694.***.***-**	Credenciado
Sobrevivência Policial	Eduardo Moreira Lauriano	037.***.***-**	Credenciado
	João José Fontes Pinheiro Neto	027.***.***-**	Credenciado

Original assinado
Alberto Pinheiro Ormond - CAP PM
Presidente

Original assinado
João Silva de Oliveira - 2º TEN PM
Membro

Original assinado
Sebastião Correia da Silveira - 2º SGT PM
Membro

Original assinado
Gleicianny Silva Oliveira - 2º SGT PM
Membro

Original assinado
Pedro Paulo Garcia Souza - 3º SGT PM
Membro

Original assinado
Rafael de Souza Cardoso - SD PM
Membro

PORTARIA Nº 063/QCG/DGP, DE 04 DE JULHO DE 2023.

Torna sem efeito a matrícula no Curso de Formação de Oficiais e a inclusão precária na Polícia Militar do Estado de Mato Grosso, que ocorreria a contar de 03 de julho de 2023, referente ao candidato Francisco de Assis Silva Júnior, em razão de desistência.

O COMANDANTE-GERAL DA POLÍCIA MILITAR DO ESTADO DE MATO GROSSO, no uso das atribuições que lhe confere o art. 6º, inciso V da Lei Complementar n. 386 de 05 de março de 2010 e o art. 10, §2º da Lei Complementar n. 555, de 29 de dezembro de 2014;

Considerando que a inclusão na PMMT e o início do exercício com a investidura no cargo dos matriculados no Curso de Formação de Oficiais, referente ao concurso público disciplinado pelo Edital de Abertura n. 004/2022-SEPLAG/SESP/MT, de 05 de janeiro de 2022, tem seus efeitos a contar da data de 03 de julho de 2023, nos termos da Portaria n. 047/QCG/DGP, de 05 de junho de 2023, publicada no Diário Oficial n. 28.515, de 06 de junho de 2023;

Considerando que o ato de inclusão na PMMT é uma forma de provimento no cargo militar estadual, nos termos do art. 25, parágrafo único da Lei Complementar n. 555, de 29 de dezembro de 2014;

Considerando que o candidato Francisco de Assis Silva Júnior, RG 31**91- SSP/PB, Protocolo de Inscrição: 3145, foi classificado para o cargo de Aluno-a-Oficial da PMMT, Sexo: Masculino e Tipo de Vaga: PPP, na 8ª posição;

Considerando o requerimento administrativo, interposto pelo convocado Francisco de Assis Silva Júnior, por meio do qual solicitou o final de lista de classificados, na data de 02 de julho de 2023, conforme documentos acostados ao Processo n. PM-PRO-2023/06745 (SIGADOC);

Considerando o requerimento administrativo, interposto pelo convocado Francisco de Assis Silva Júnior, por meio do qual solicitou a desistência do Curso de Formação de Oficiais e da inclusão precária na PMMT, protocolado na data de 03 de julho de 2023, conforme documento acostado ao Processo n. PM-PRO-2023/06745 (SIGADOC);

Considerando a certidão publicada em 03 de julho de 2023, Ato nr 523642, no BCG n. 3.203, de 03 de julho de 2023, pg. 33, por meio do qual a Academia de Polícia Militar Costa Verde certificou: "para devidos fins, a ausência do Sr Francisco de Assis Silva Júnior, no início das atividades do Curso de Formação de Oficiais - 2023, conforme edital de convocação nr 001/2023 de 17 de abril de 2023 e Ata de Matrícula do Curso de Formação de Oficiais de 01 de junho de 2023.";

Considerando que o início das atividades no curso de formação é a investidura no cargo militar que se equivale à posse civil, conforme inclusive entendimento do STJ no RMS 59388/GO, "o Curso de Formação não é uma mera etapa do concurso público para ingresso na carreira militar, tratando-se, na verdade, do ato de investidura inicial, equivalente à posse civil [...] investidura no serviço público, ou seja, ao final do processo seletivo, que, in casu, confunde-se com a data da matrícula no Curso de Formação" e ingresso no respectivo Quadro da Polícia Militar;

Considerando que a inclusão na PMMT, matrícula no curso de formação e a investidura no cargo se aperfeiçoam com o desempenho presencial das atribuições do cargo público, sendo que o não comparecimento enseja na extinção ato de provimento;

RESOLVE:

Art. 1º Tornar sem efeito a matrícula no Curso de Formação de Oficiais e o ato de provimento - inclusão precária na Polícia Militar do Estado de Mato Grosso do requerente Francisco de Assis Silva Júnior, que ocorreria a contar de 03 de julho de 2023, conforme Portaria nº 047/QCG/DGP, de 05 de junho de 2023, publicada no Diário Oficial do Estado n. 28.515, de 06 de junho de 2023, em razão de desistência e ausência.

Art. 2º Indeferir o pedido de final de lista de classificados protocolado na data de 02 de julho de 2023 (domingo), em razão de intempestividade.

Art. 3º Considerar o requerente Francisco de Assis Silva Júnior como desistente do Curso de Formação de Oficiais e da inclusão precária na Polícia Militar do Estado de Mato Grosso, referente ao concurso público disciplinado pelo Edital de Abertura n. 004/2022- SEPLAG/SESP/MT, de 05 de janeiro de 2022.

Art. 4º Publique-se e cumpra-se.

Quartel do Comando-Geral da PMMT, 04 de julho de 2023.

(Assinado digitalmente)
Alexandre Correa Mendes - Cel PM
Comandante-Geral da PMMT

PORTARIA Nº 064/QCG/DGP, DE 04 DE JULHO DE 2023.

Torna sem efeito a matrícula no 32º Curso de Formação de Soldados e a inclusão precária na Polícia Militar do Estado de Mato Grosso, que ocorreria a contar de 03 de julho de 2023, referente aos candidatos Luiz Henrique Araujo Silva e Anderson Cleyton Lemes Nunes, em razão de não comparecimento.

O COMANDANTE-GERAL DA POLÍCIA MILITAR DO ESTADO DE MATO GROSSO, no uso das atribuições que lhe confere o art. 6º, inciso V da Lei Complementar n. 386 de 05 de março de 2010 e o art. 10, §2º da Lei Complementar n. 555, de 29 de dezembro de 2014;

Considerando que a inclusão na PMMT com início do exercício dos matriculados no Curso de Formação de Soldados, referente ao concurso público disciplinado pelo Edital de Abertura n. 003/2022-SEPLAG/SESP/MT, de 05 de janeiro de 2022, tem seus efeitos a contar da data de 03 de julho de 2023, nos termos da Portaria n. 049/QCG/DGP, de 05 de junho de 2023, publicada no Diário Oficial n. 28.515, de 06 de junho de 2023;

Considerando a certidão publicada em 03 de julho de 2023, Portaria nr 50188, no BCG n. 3.203, de 03 de julho de 2023, pg. 01, por meio do qual a Escola de Formação de Praças certificou a ausência de Luiz Henrique Araujo Silva e Anderson Cleyton Lemes Nunes;

Considerando que o ato de inclusão na PMMT é uma forma de provimento no cargo militar estadual, nos termos do art. 25, parágrafo único da Lei Complementar n. 555, de 29 de dezembro de 2014;

Considerando que o início das atividades no curso de formação é a investidura no cargo militar, o qual se equivale à posse civil, conforme inclusive entendimento do STJ no RMS 59388/GO, "o Curso de Formação não é uma mera etapa do concurso público para ingresso na carreira militar, tratando-se, na verdade, do ato de investidura inicial, equivalente à posse civil [...] investidura no serviço público, ou seja, ao final do processo seletivo, que, in casu, confunde-se com a data da matrícula no Curso de Formação e ingresso no respectivo Quadro da Polícia Militar;

Considerando que a inclusão na PMMT, matrícula no curso de formação e a investidura no cargo se aperfeiçoam com o desempenho presencial das atribuições do cargo público, sendo que o não comparecimento enseja na extinção do ato de provimento;

Considerando que o candidato Luiz Henrique Araujo Silva, RG 18****81-SESP/MT Protocolo 23773, sexo masculino, foi classificado em 134 do tipo de vaga PPP.

Considerando que o candidato Anderson Cleyton Lemes Nunes, RG 16****49-SSP/MT, protocolo 1417, sexo masculino, foi classificado em 273 do tipo de vaga Ampla Concorrência.

RESOLVE:

Art. 1º Tornar sem efeito a matrícula no 32º Curso de Formação de Soldados e o ato de provimento - inclusão precária na Polícia Militar do Estado de Mato Grosso dos convocados Luiz Henrique Araujo Silva e Anderson Cleyton Lemes Nunes, que ocorreria a contar de 03 de julho de 2023, conforme Portaria nº 049/QCG/DGP, de 05 de junho de 2023, publicada no Diário Oficial do Estado n. 28.515, de 06 de junho de 2023, em razão de ausência para o início das atividades do curso de formação.

Art. 2º Publique-se, registre-se e cumpra-se.

Quartel do Comando-Geral da PMMT, 04 de julho de 2023.

(Assinado digitalmente)

Alexandre Correa Mendes - Cel PM
Comandante-Geral da PMMT

FUNAC**FUNDAÇÃO NOVA CHANCE**

EXTRATO DE TERMO 025/2023 DE INTERMEDIÇÃO DE MÃO DE OBRA REMUNERADA DE RECUPERANDOS/FUNDAÇÃO NOVA CHANCE/FUNAC E A PREFEITURA MUNICIPAL DE SÃO FÉLIX DO ARAGUAIA/MT/SAAP/SESP.

PARTES: FUNDAÇÃO NOVA CHANCE e a PREFEITURA MUNICIPAL DE SÃO FÉLIX DO ARAGUAIA/MT, com anuência da SECRETARIA DE ESTADO DE SEGURANÇA PÚBLICA/MT e a SECRETARIA ADJUNTA DE ADMINISTRAÇÃO PENITENCIÁRIA, com vistas a propiciar postos de trabalho a recuperandos(as) oriundos do Sistema Penitenciário de MT;

OBJETO: Este Termo de intermediação de mão de obra remunerada de recuperandos, tem por objeto a contratação de Recuperandos do Sistema Penitenciário de MT, em cumprimento de Pena no Regime **FECHADO**, com objetivo de cidadania e resgate dos mesmos, privados de liberdade e egressos, através do trabalho de forma digna, evitando assim a reincidência, serviços a serem executados; serviços gerais.

DA VIGÊNCIA: 24 (vinte e quatro) meses, contados a partir da data de assinatura, podendo ser prorrogada por iguais e sucessivos períodos desde que devidamente justificado;

FISCAIS DO CONTRATO:

Ficam designados como fiscais da presente intermediação pela FUNAC: titular **WALTER MUTRAN JÚNIOR**/Matrícula 127841, suplente **HELOISE SANTANA MONTEIRO MARIANO** - Matrícula 120190.

Fica designado pelo Tomador de Serviço: **JASON MARTINS SANTOS**,

portador da cédula de identidade nº 967.239-SSP/MT, inscrito no CPF nº 495.911.001-59.

Fica designado pela SAAP/Unidade Penal: **Diretor da Unidade Penal** onde serão selecionados os recuperandos trabalhadores para o trabalho;

PROTOCOLO: FUNAC-PRO-2023/00266

DATA DE ASSINATURA: 04/07/2023

ASSINAM: **JANAILZA TAVEIRA LEITE** (Prefeita Municipal de São Félix do Araguaia/MT), **HEVERTON MOURETT DE OLIVEIRA** (Secretário Adjunto de Segurança Pública), **WINKLER DE FREITAS TELES** (Presidente da Fundação Nova Chance), **JEAN CARLOS GONÇALVES** (Secretário Adjunto de Administração Penitenciária).

EXTRATO DE TERMO 026/2023 DE INTERMEDIÇÃO DE MÃO DE OBRA REMUNERADA DE RECUPERANDOS/FUNDAÇÃO NOVA CHANCE/FUNAC E A PREFEITURA MUNICIPAL DE SÃO FÉLIX DO ARAGUAIA/MT/SAAP/SESP.

PARTES: FUNDAÇÃO NOVA CHANCE e a PREFEITURA MUNICIPAL DE SÃO FÉLIX DO ARAGUAIA/MT, com anuência da SECRETARIA DE ESTADO DE SEGURANÇA PÚBLICA/MT e a SECRETARIA ADJUNTA DE ADMINISTRAÇÃO PENITENCIÁRIA, com vistas a propiciar postos de trabalho a recuperandos (as) oriundos do Sistema Penitenciário de MT;

OBJETO: Este Termo de intermediação de mão de obra remunerada de recuperandos, tem por objeto a contratação de Egressos do Sistema Penitenciário de MT, em cumprimento de Pena no Regime **SEMIABERTO**, com objetivo de cidadania e resgate dos mesmos, privados de liberdade aos egressos, através do trabalho de forma digna, evitando assim a reincidência, serviços a serem executados; serviços gerais.

DA VIGÊNCIA: 24 (vinte e quatro) meses, contados a partir da data de assinatura, podendo ser prorrogada por iguais e sucessivos períodos desde que devidamente justificado;

FISCAIS DO CONTRATO:

Ficam designados como fiscais da presente intermediação pela FUNAC: titular **WALTER MUTRAN JÚNIOR**/Matrícula 127841, suplente **HELOISE SANTANA MONTEIRO MARIANO** - Matrícula 120190.

Fica designado pelo Tomador de Serviço: **JASON MARTINS SANTOS**, portador da cédula de identidade nº 967.239-SSP/MT, inscrito no CPF nº 495.911.001-59.

PROTOCOLO: FUNAC-PRO-2023/00266

DATA DE ASSINATURA: 04/07/2023

ASSINAM: **JANAILZA TAVEIRA LEITE** (Prefeita Municipal de São Félix do Araguaia-MT), **HEVERTON MOURETT DE OLIVEIRA** (Secretário Adjunto de Segurança Pública), **WINKLER DE FREITAS TELES** (Presidente da Fundação Nova Chance), **JEAN CARLOS GONÇALVES** (Secretário Adjunto de Administração Penitenciária).

SEDUC**SECRETARIA DE ESTADO DE EDUCAÇÃO****EDITAL RETIFICADOR Nº 002/2023/GS/SEDUC**

Dispõe sobre a Retificação da Inserção de Unidade Escolar no Edital Nº 011/2023/GS/SEDUC/MT, Edital de Processo Seletivo Simplificado para prover cargos de Gestão Escolar no quadriênio 2024/2027.

O SECRETÁRIO DE ESTADO DE EDUCAÇÃO DE MATO GROSSO, no uso de suas atribuições legais, e, considerando o que dispõe a Lei Complementar nº 50 de 01/10/98, Lei Complementar nº 04 de 15/10/90, a Lei Ordinária nº 7.040 de 01/10/98, o Decreto nº 1497 de 10/10/2022, a Lei Complementar nº 756 de 14/02/2023 e o Decreto nº 256 de 05/05/2023.

RESOLVE:

Art. 1º Torna pública, a Retificação nº 02 por meio deste Edital de Seleção, as normas e instruções para a realização de Processo Seletivo Simplificado - PSS/2023, destinadas à seleção de servidores para exercerem os cargos de Diretor (a) de Unidade, Coordenador (a) Pedagógico e Secretário (a) Escolar para as unidades escolares no quadriênio 2024/2027.

Art. 2º Onde predispõe o anexo IV - Relação de Escolas por Municípios (Lotação) do edital, será acrescentado a referida Escola Estadual Senador Filinto Muller do Município Arenópolis.

Inclua-se:

POLO DRE	MUNICÍPIO	CÓD. LOTAÇÃO	LOTAÇÃO	TIPO LOTAÇÃO
DRE DIAMANTINO	ARENÓPOLIS	13951	EE SEN. FILINTO MULLER	ESCOLA INTEGRAL

Cuiabá-MT, 04 de julho de 2023.

(Original assinado)

Alan Resende Porto
Secretário de Estado de Educação

EXTRATO DA PORTARIA Nº 744/2023/CGE/COR/SEDUC

Extrato da Portaria nº 744/2023/CGE/COR/SEDUC, por meio da qual instaura-se Processo Administrativo Disciplinar de rito sumário com fulcro nos artigos 67-A, § 2º e § 7º, e 69 da Lei Complementar nº 207/2004, alterada pelas Leis Complementares nº 213/2005, 550/2014 e 584/2017. Designa-se os servidores Juvercy Alves Gonçalves Junior e Edivaldo Maciel Couto para apurar possíveis irregularidades funcionais descritas nos autos do processo CGE-PRO-2021/01123, em face de **E.V.S.**, que se forem comprovadas as irregularidades, o (a) servidor (a) poderá incorrer nas infrações disciplinares descritas nos artigos 143, I, II, III e 159, XII, da Lei Complementar nº 04/1990. Cuiabá, 28 de junho de 2023. **ALAN RESENDE PORTO** (Secretária de Estado de Educação de Mato Grosso).

Cuiabá-MT, 29 de junho de 2023.

(Original assinado)
Alan Resende Porto
Secretário de Estado de Educação

EXTRATO DA PORTARIA Nº 745/2023/CGE/COR/SEDUC

Extrato da Portaria nº 745/2023/CGE/COR/SEDUC, por meio da qual instaura-se Processo Administrativo Disciplinar de rito ordinário com fulcro nos artigos 69 e 75, § 1º da Lei Complementar nº 207/2004, alterada pelas Leis Complementares nº 213/2005, 550/2014 e 584/2017. Designa-se as servidoras Jackline Aparecida Silva, Etianne Laura Bueno Correa e Graciela Aparecida de Oliveira para apurar possíveis irregularidades funcionais descritas nos autos do processo CGE-PRO-2022/00160, em face de **L.C.F.M.**, que se forem comprovadas as irregularidades, o (a) servidor (a) poderá incorrer nas infrações disciplinares descritas nos artigos 143, I, II, III, IX e X; 144, I, VI e IX; da Lei Complementar nº 04/1990. Cuiabá, 28 de junho de 2023. **ALAN RESENDE PORTO** (Secretário de Estado de Educação).

Cuiabá-MT, 29 de junho de 2023.

(Original assinado)
Alan Resende Porto
Secretário de Estado de Educação

EXTRATO DA PORTARIA Nº 746/2023/CGE/COR/SEDUC

Extrato da Portaria nº 746/2023/CGE/COR/SEDUC, por meio da qual se instaura Processo Administrativo Disciplinar de rito sumário com fulcro nos artigos 67-A, § 2º e § 7º, e 69 da Lei Complementar nº 207/2004, alterada pelas Leis Complementares nº 213/2005, 550/2014 e 584/2017. Designa-se as servidoras Graciela Aparecida de Oliveira e Jackline Aparecida Silva para apurar possíveis irregularidades funcionais descritas nos autos do processo SEDUC-PRO-2022/67834, em face do (a) servidor (a) **A.C.S.**, que se forem comprovadas as irregularidades, o (a) indiciado (a) poderá incorrer nas infrações disciplinares descritas nos artigos 159, inciso XII e 161 da Lei Complementar nº 04/1990. Cuiabá, 28 de junho de 2023. **ALAN RESENDE PORTO** (Secretário de Estado de Educação de Mato Grosso).

Cuiabá-MT, 29 de junho de 2023.

(Original assinado)
Alan Resende Porto
Secretário de Estado de Educação

EXTRATO DA PORTARIA Nº 747/2023/GS/SEDUC/MT

Extrato da Portaria nº 747/2023/GS/SEDUC, por meio da qual instaura-se Sindicância em face do (a) servidor (a) **C.R.O.**, com fulcro nos artigos 27 e 42 §1º, da Lei Complementar nº 207/2004 no artigo 19, da Lei Complementar nº 600/2017, e no Contrato Temporário de Prestação de Serviços. Designa-se as servidoras Roselane da Silva e Nadja Maria de Aguiar para, sob a presidência da primeira, apurarem as supostas irregularidades funcionais descritas nos artigos 143, I, II, III, IX e XI; 159, VII, da LC nº 04/1990, conforme consta nos autos do Processo nº SEDUC-PRO-2023/48496 E SEDUC-PRO-2023/47887. E, caso comprovadas as violações aos dispositivos legais, o (a) servidor (a) sujeitar-se-á às sanções previstas nas Cláusulas do Termo de Contrato de Prestação de Serviços. Cuiabá-MT, 28 de junho de 2023. **Alan Resende Porto** (Secretário de Estado de Educação de Mato Grosso).

Cuiabá-MT, 29 de junho de 2023.

(Original assinado)
Alan Resende Porto
Secretário de Estado de Educação

EXTRATO DA PORTARIA Nº 748/2023/GS/SEDUC

Extrato da Portaria nº 748/2023/GS/SEDUC, por meio da qual instaura-se Sindicância Administrativa em face do (a) servidor (a) **J.B.F.O.**, com fulcro nos artigos 27 e 42 §1º, da Lei Complementar nº 207/2004 e no artigo 19, da Lei Complementar nº 600/2017, e no Contrato Temporário de Prestação de Serviços. Designa-se os servidores Natasha Dal Sotto Gentil e Juvercy Alves Gonçalves Junior para, sob a presidência do primeiro, apurarem as supostas irregularidades funcionais descritas nos artigos 143, I, II, III, IX e XI, 144, IX, XV, XIX e 159, V, todos da Lei Complementar nº 04/1990, conforme consta nos autos do Processo nº SEDUC-PRO-2023/62884. E SEDUC-PRO-2023/62628, caso comprovadas as violações aos dispositivos legais, o (a) servidor (a) sujeitar-se-á às sanções previstas no Termo de Contrato de Prestação de Serviços. Cuiabá-MT, 29 de junho de 2023. **Alan Resende Porto** (Secretário de Estado de Educação de Mato Grosso).

Cuiabá-MT, 29 de junho de 2023.

(Original assinado)
Alan Resende Porto
Secretário de Estado de Educação

LAUDA 072**EXTRATO DO ADITIVO Nº 03 TERMO EX-OFÍCIO DE PRORROGAÇÃO DE VIGÊNCIA AO TERMO DE CONVÊNIO 1810-2021.**

Processo nº SEDUC-PRO-2023/67239.

PARTES: O Estado de Mato Grosso por intermédio da Secretaria de Estado de Educação, inscrita no CNPJ nº 03.507.415/0008-10, e a Prefeitura Municipal de Jangada-MT, CNPJ nº 24.772.147/0001-68.

OBJETO: O presente Termo Aditivo tem por objetivo alterar a Cláusula Nona - da Vigência do Termo de Convênio nº 1810-2021, que passa a ter a seguinte redação: A vigência do Convênio passa de **30/06/2023 para 14/08/2023.**

ASSINATURA: 30/06/2023.

LAUDA 072**EXTRATO DO ADITIVO Nº 03 TERMO EX-OFÍCIO DE PRORROGAÇÃO DE VIGÊNCIA AO TERMO DE CONVÊNIO 1810-2021.**

Processo nº SEDUC-PRO-2023/67239.

PARTES: O Estado de Mato Grosso por intermédio da Secretaria de Estado de Educação, inscrita no CNPJ nº 03.507.415/0008-10, e a Prefeitura Municipal de Jangada-MT, CNPJ nº 24.772.147/0001-68.

OBJETO: O presente Termo Aditivo tem por objetivo alterar a Cláusula Nona - da Vigência do Termo de Convênio nº 1810-2021, que passa a ter a seguinte redação: A vigência do Convênio passa de **30/06/2023 para 14/08/2023.**

ASSINATURA: 30/06/2023.

EXTRATO DO 02º TERMO ADITIVO DE VALOR AO FOMENTO Nº 0056-2021.

Processo: SEDUC-PRO-2023/13491.

PARTES: O Estado de Mato Grosso por intermédio da Secretaria de Estado de Educação, inscrita no CNPJ nº 03.507.415/0008-10, e a **Associação de Pais e Amigos dos Excepcionais de Araputanga /MT**, CNPJ nº 24.988.529/0001-23.

OBJETO: O presente Termo Aditivo tem por objetivo aumentar o valor do Fomento nº **0056-2021**, no valor total de **R\$ 291.600,00 (duzentos e noventa e um mil e seiscentos reais)**, por parte da **CONCEDENTE.**

ASSINATURA: 03/07/2023.

ASSINAM: Alan Resende Porto - Secretário de Estado de Educação/MT; e Fábio de Lana - Presidente da APAE de Araputanga/MT.

EXTRATO DO 02º TERMO ADITIVO DE VALOR AO FOMENTO Nº 0128-2021.

Processo: SEDUC-PRO-2023/10369.

PARTES: O Estado de Mato Grosso por intermédio da Secretaria de Estado de Educação, inscrita no CNPJ nº 03.507.415/0008-10, e a **Associação de Pais e Amigos dos Excepcionais de Aripuanã /MT**, CNPJ nº 05.944.126/0001-38.

OBJETO: O presente Termo Aditivo tem por objetivo aumentar o valor do Fomento nº **0128-2021**, no valor total de **R\$ 262.800,00 (duzentos e sessenta e dois mil e oitocentos reais)**, por parte da **CONCEDENTE.**

ASSINATURA: 04/07/2023.

ASSINAM: Alan Resende Porto - Secretário de Estado de Educação/MT; e Angela Cristina dos Santos - Presidente da APAE de Aripuanã/MT.

EXTRATO DO 02º TERMO ADITIVO DE VALOR AO FOMENTO Nº 0156-2021.**Processo: SEDUC-PRO-2023/12683.****PARTES:** O Estado de Mato Grosso por intermédio da Secretaria de Estado de Educação, inscrita no CNPJ nº 03.507.415/0008-10, e a **Associação de Pais e Amigos dos Excepcionais de Nova Guarita/MT**, CNPJ nº 02.989.900/0001-39.**OBJETO:** O presente Termo Aditivo tem por objetivo aumentar o valor do Fomento nº **0156-2021**, no valor total de **R\$ 147.600,00 (cento e quarenta e sete mil e seiscentos reais)**, por parte da **CONCEDENTE**.**ASSINATURA:** 04/07/2023.**ASSINAM:** Alan Resende Porto - Secretário de Estado de Educação/MT; e Neiva Maria Barbieri - Presidente da APAE de Nova Guarita/MT.**EXTRATO DO 02º TERMO ADITIVO DE VALOR AO FOMENTO Nº 0149-2021.****Processo: SEDUC-PRO-2023/13604.****PARTES:** O Estado de Mato Grosso por intermédio da Secretaria de Estado de Educação, inscrita no CNPJ nº 03.507.415/0008-10, e a **Associação de Pais e Amigos dos Excepcionais de Nova Monte Verde/MT**, CNPJ nº 07.001.625/0001-17.**OBJETO:** O presente Termo Aditivo tem por objetivo aumentar o valor do Fomento nº **0156-2021**, no valor total de **R\$ 165.600,00 (cento e sessenta e cinco mil e seiscentos reais)**, por parte da **CONCEDENTE**.**ASSINATURA:** 04/07/2023.**ASSINAM:** Alan Resende Porto - Secretário de Estado de Educação/MT; e Gilma Freitas Macedo Assis - Presidente da APAE de Nova Monte Verde/MT.**EXTRATO DO 02º TERMO ADITIVO DE VALOR AO FOMENTO Nº 0054-2021.****Processo: SEDUC-PRO-2023/11747.****PARTES:** O Estado de Mato Grosso por intermédio da Secretaria de Estado de Educação, inscrita no CNPJ nº 03.507.415/0008-10, e a **Associação de Pais e Amigos dos Excepcionais de Pontes e Lacerda/MT**, CNPJ nº 37.465.622/0001-03.**OBJETO:** O presente Termo Aditivo tem por objetivo aumentar o valor do Fomento nº **0156-2021**, no valor total de **R\$ 309.600,00 (trezentos e nove mil e seiscentos reais)**, por parte da **CONCEDENTE**.**ASSINATURA:** 04/07/2023.**ASSINAM:** Alan Resende Porto - Secretário de Estado de Educação/MT; e Weliton Santiago Aragão - Presidente da APAE de Pontes e Lacerda/MT.**EXTRATO DO 03º TERMO ADITIVO DE VALOR AO CONVÊNIO Nº 1592-2021.****Processo: 247570/2021****PARTES:** O Estado de Mato Grosso por intermédio da Secretaria de Estado de Educação, inscrita no CNPJ nº 03.507.415/0008-10, e a **Prefeitura Municipal de Denise-MT**, CNPJ nº 03.953.718/0001-90.**OBJETO:** O presente Termo Aditivo tem por objetivo aumentar o valor do Convênio nº **1592-2021**, no valor total de **R\$ 20.146,36 (vinte mil, cento e quarenta e seis reais e trinta e seis centavos)**, por parte da **CONVENIENTE**, como contrapartida financeira.**ASSINATURA:** 29/06/2023.**ASSINAM:** Alan Resende Porto - Secretário de Estado de Educação/MT; e Aldeir de Souza Oliveira - Prefeito Municipal de Denise-MT**EXTRATO DO 5º TERMO ADITIVO AO CONTRATO Nº 067/2021 - PRORROGAÇÃO DE VIGÊNCIA****Origem UTILIZAÇÃO À ATA DE REGISTRO DE PREÇOS Nº 002/2021/ SEDUC****PREGÃO ELETRÔNICO Nº 003/2021/SEDUC****Processo Administrativo nº SIGADOC Nº SEDUC-PRO-2023/11119****Contratante:** SECRETARIA DE ESTADO DE EDUCAÇÃO DE MATO GROSSO**Contratada:** **LIDERANÇA LIMPEZA E CONSERVAÇÃO LTDA** (CNPJ nº 00.482.840/0001-38).**Objeto:** Contratação de empresa prestadora de serviços contínuos mediante a cessão de mão de obra de auxílio e apoio aos estudantes com deficiência, devidamente matriculados no ano letivo, que apresentem limitações motoras, cognitivas e outras que acarretem dificuldades de caráter permanente ou temporário no autocuidado, com atendimento em unidades escolares da Secretaria de Estado de Educação de Mato Grosso.**Valor:** R\$ 5.644.073,88 (cinco milhões, seiscentos e quarenta e quatro mil, setenta e três reais e oitenta e oito centavos).**Da Finalidade do Aditivo:** O presente Termo Aditivo tem como objeto:**Prorrogação da Vigência Contratual:** Fica aditada a vigência do contratoem questão pelo prazo de 180 (cento e oitenta) dias, com início em **04/07/2023** e com término em **31/12/2023**.**Permanecendo inalteradas as demais cláusulas contratuais.****Fundamento Legal:** de acordo com o inciso II do artigo 57 da Lei Federal nº 8.666/1993.**Gestor do Contrato:** Lucimeire Alves Cassiano- CPF nº894.835.451-53-MAT: 71340**Fiscal Téc. do Contrato:** Ana Karolina Silva Castro - CPF nº014.396.191-82 - MAT: 319959**Fiscal Administrativo:** Emanuella Queiroz Sergio - CPF nº001.527.991-09-MAT: 314762**Suplente de Fiscal:** Denise Laurentino- CPF nº010.027.901-58-MAT: 205235

Cuiabá/MT, 03 de julho 2023.

ALAN RESENDE PORTO

Secretário de Estado de Educação

EXTRATO DA PORTARIA Nº 744/2023/CGE/COR/SEDUC

Extrato da Portaria nº 744/2023/CGE/COR/SEDUC, por meio da qual instaura-se Processo Administrativo Disciplinar de rito sumário com fulcro nos artigos 67-A, § 2º e § 7º, e 69 da Lei Complementar nº 207/2004, alterada pelas Leis Complementares nº 213/2005, 550/2014 e 584/2017. Designa-se os servidores Juvercy Alves Gonçalves Junior e Edivaldo Maciel Couto para apurar possíveis irregularidades funcionais descritas nos autos do processo CGE-PRO-2021/01123, em face de **E.V.S.**, que se forem comprovadas as irregularidades, o (a) servidor (a) poderá incorrer nas infrações disciplinares descritas nos artigos 143, I, II, III e 159, XII, da Lei Complementar nº04/1990. Cuiabá, 28 de junho de 2023. **ALAN RESENDE PORTO** (Secretária de Estado de Educação de Mato Grosso).

Cuiabá-MT, 29 de junho de 2023.

(Original assinado)

Alan Resende Porto

Secretário de Estado de Educação

PORTARIA Nº 743/2023/GS/SEDUC/MT**Dispõe sobre a aplicação de penalidade à empresa em sede de Processo Administrativo e dá outras providências.****O SECRETÁRIO DE ESTADO DE EDUCAÇÃO**, no uso de suas atribuições legais conferidas pela Constituição Estadual, Lei nº 8.666/93, e Decretos Estaduais nº 522/2016 e nº 840/2017;**Considerando** o teor dos autos do Processo Administrativo sob o nº SEDUC-PRO-2021-05400, que noticiam irregularidades na execução do Contrato nº 103/2022;**Considerando** o Parecer nº 1.571/SGAC/PGE/2023 expedido pela Procuradoria Geral do Estado, vide o art. 122, do Decreto Estadual nº 840/2017;**Considerando** que houve a regular apuração dos fatos noticiados, com observância aos princípios constitucionais do Devido Processo Legal, Contraditório e Ampla Defesa;**RESOLVE:****Art. 1º APLICAR** à empresa Metacon Construções Montagens e Comércio LTDA, pessoa jurídica de direito privado, inscrita no CNPJ nº 00.715.781/0001-09, as seguintes sanções administrativas, pelos fatos e fundamentos expostos na decisão proferida e juntada aos autos:

I - Multa de 20% (vinte por cento) sobre o valor da contratação;

II - Impedimento de licitar e contratar com a Administração Pública Estadual e descredenciamento no SIAG pelo prazo de 5 anos;

III - Declaração de inidoneidade para licitar ou contratar com a Administração Pública enquanto perdurarem os motivos determinantes da punição ou até que seja promovida a reabilitação perante a própria autoridade que aplicou a penalidade, que será concedida sempre que o contratado ressarcir a Administração pelos prejuízos resultantes e após decorrido o prazo da sanção aplicada com base no inciso anterior.

Art. 2º Rescindir unilateralmente o Contrato nº 103/2022/SEDUC/MT**Art. 3º** Esta Portaria entra em vigor na data de sua publicação.

Cuiabá-MT, 03 de julho de 2023.

(Original assinado)

Alan Resende Porto

Secretária de Estado de Educação

PORTARIA Nº 787/2023/GS/SEDUC/MT.

Dispõe em constituir a Comissão de Análise e Seleção de Materiais Didáticos Complementares para auxiliarem a Administração Pública na tomada de decisão de aquisição destes materiais para a Rede Pública de Ensino do Estado de Mato Grosso.

O **SECRETÁRIO DO ESTADO DE EDUCAÇÃO**, no uso de suas atribuições legais, que lhe confere o artigo 71 da Constituição do Estado de Mato Grosso, e art. 20 da Lei Complementar nº 612/2019; e;

Considerando que a educação é direito de todos e dever do Estado, devendo este promovê-la e incentivá-la, com a colaboração da sociedade, visando ao pleno desenvolvimento do indivíduo;

Considerando que a educação básica tem por finalidades desenvolver o educando, assegurar-lhe a formação comum indispensável para o exercício da cidadania e fornecer-lhe meios para progredir no trabalho e em estudos posteriores;

Considerando que os currículos da educação infantil, do ensino fundamental e do ensino médio devem estar alinhados ao Documento de Referência Curricular de Mato Grosso (DRC-MT);

Considerando que a Política Pública de Projetos Pedagógicos Complementares instituída por esta Secretaria de Estado de Educação corrobora para o alcance da meta 7 do Plano Nacional de Educação - Lei nº 13.005/2014;

Considerando a necessidade de análise pedagógica dos materiais didáticos complementares que poderão ser adquiridos pela Secretaria de Estado de Educação de Mato Grosso, de modo a garantir a aquisição de materiais didáticos complementares coerentes com as diretrizes educacionais para a Educação Básica.

RESOLVE:

Art. 1º Constituir comissão com a finalidade de analisar e selecionar Materiais Didáticos Complementares, de modo a compilar evidências pedagógicas que auxiliem a Administração Pública na tomada de decisão no que tange a etapas do processo de aquisição destes materiais para a rede pública de ensino do Estado de Mato Grosso.

Art. 2º Compete aos membros da Comissão proceder à análise dos materiais na conformidade dos critérios definidos em Editais publicados pela SEDUC/MT.

Art. 3º Cada exemplar do gênero literário recebido pela SEDUC será analisado, individualmente, por no mínimo, dois membros da Comissão, os quais deverão emitir parecer conjunto no prazo e critérios estabelecidos no edital.

Parágrafo único. O parecer emitido será submetido à aprovação dos demais integrantes, devendo haver consentimento unânime, registrado em Ata assinada pela Comissão.

Art. 4º A relação de obras analisadas pela Secretaria Estadual de Educação será divulgada no site da SEDUC/MT.

Art. 5º A Comissão poderá solicitar apoio das áreas técnicas relacionadas ao objeto do material didático complementar, para maior celeridade.

Art. 6º As reuniões realizadas pela comissão deverão ser precedidas de convocação de todos os membros, por meio dos endereços eletrônicos cadastrados, com no mínimo 3 (três) dias de antecedência.

Parágrafo único. A impossibilidade de participação na referida reunião, deverá ser comunicada com antecedência ao Presidente da Comissão, em 24 (vinte e quatro) horas, para evitar transtorno nos trabalhos. Podendo ser realizada posteriormente, com as devidas justificativas.

Art. 7º A Comissão para a Análise e Seleção dos Materiais Didáticos Complementares será constituída pelos servidores abaixo designados, sob a presidência do primeiro:

Alessandra Coimbra Valdivieso - Matrícula - 140876, CPF 960.521.719-87 - SUEB

Lellis do Carmo Ventura - Matrícula - 5259- CPF 162.027.911-87- SUDE

Luciane Gonçalves dos Santos Manso - Matrícula - 143502 - CPF 985.380.041-15 - SUEB

Cristiane dos Santos Silva- Matrícula - 61061-CPF 551.478.871-72 - SUEB

Criseida Rowena Zambotto de Lima- Matrícula - 85803- CPF 818.522.661-04 - SUDE

Juliane Fernanda Rodrigues Gusmão - Matrícula - 2166199903 -CPF 018.595.021-30- COEF

Juliana Faltz Tadorelli - Matrícula - 886689903 - CPF 692.207.941-87 -COEF

Patricia Groschank Carolo Nascimento - Matrícula - 964150107 - CPF

604.595.651-68 - COEJA

Cleiton de Souza Sales - Matrícula - 122324 - CPF 629.557.801-20 - COEM

Jeanne Silva Redez - Matrícula - 241248 - CPF 163.75.891-31- CAEB
Nilciléia Gomes Santana - Matrícula - 329257 - CPF 998.171.441-00

- GSAGE

Reginaldo Gomes da Silva - Matrícula - 1124649902 - CPF 717.678.001-34 - UCGE

Andreia dos Reis Juiz - Matrícula - 70292- CPF 667.068.401-06 - SUDI
Magda Gomes dos Santos - Matrícula - 125421 CPF 691.539.061-87

-SUEB

Mozara Zasso Spencer Guerreiro - Matrícula - 135705 CPF 007.230.920-28 -GSAGE

Amauri Monge Fernandes- Matrícula - 301182-CPF 055.300.568-57 - GSAEX

Art. 8º Revogam-se a Portaria nº 703/2022/GS/SEDUC e Portaria nº 780/2022/GS/SEDUC**Art. 9º** Esta Portaria entra em vigor na data de sua publicação.

Cuiabá-MT, 04 de julho de 2023.

(Original assinado)

Alan Resende Porto

Secretário de Estado de Educação

PORTARIA Nº 786/2023/GS/SEDUC/MT.

Dispõe sobre a Designação de Fiscais de Contratos de Obras, Manutenções Prediais e de Serviços no âmbito da Secretaria de Estado de Educação de Mato Grosso.

O **SECRETÁRIO DO ESTADO DE EDUCAÇÃO**, no uso das suas atribuições legais e em observância ao que dispõe o inciso III, do Art. 58, §§ 1º e 2º e *caput* do Art. 67, da Lei nº 8.666, de 21 de junho de 1993, parágrafo único e Art. 102, *caput* e parágrafo único do Decreto Estadual nº 7.217 de 14 de março de 2006 e suas alterações.

RESOLVE:

Art. 1º DESIGNAR os servidores abaixo relacionados no Anexo I desta Portaria, para exercerem a função de fiscal de contrato de obras, manutenções prediais e de serviços desta Secretaria de Estado de Educação de Mato Grosso:

§ 1º O acompanhamento e a fiscalização da execução do contrato consistem na verificação da conformidade da prestação dos serviços e da alocação dos recursos necessários, de forma a assegurar o perfeito cumprimento do contrato, devendo ser exercidos por representantes da Administração, expressamente designados na forma dos arts. 67 e 73 da Lei nº 8.666, de 21 de junho de 1993 e do art. 6º do Decreto nº 2.271, de 7 de julho de 1997.

Art. 2º As demais designações publicadas nas PORTARIAS anteriores e não alteradas nesta presente PORTARIA permanecem ratificadas.

Art. 3º Os designados deverão observar e cumprir a Portaria nº 180/GS/SEDUC/2015.

Art. 4º Esta Portaria entra em vigor na data de sua publicação.

Art. 5º Os fiscais designados assumem a partir do dia 01/06/2023, com exceção aos contratos de nº 180/2022, 184/2022, 185/2022, 186/2022, 201/2022 assumem a partir do dia 01/07/2023.

Art. 6º Publicada, registrada, cumpra-se.

Cuiabá-MT, 04 de julho de 2023.

(Original assinado)

Alan Resende Porto

Secretário de Estado de Educação

ANEXO

CONTRATO	FORNECEDOR	SERVIDOS/FISCAL
176/2022	R. ELY - PAVIMENTAÇÃO E CONSTRUÇÃO EIRELI	Jessica Pinho Barreto CPF: 024.016.661-25 CREA: MT 042035 Jannylene Alves Pereira CPF: 003.542.341-29CAU: A66501-0 Micael Agostinho Faria De Sousa CPF: 005.354.101-40 CREA: MT - 019298
151/2022	M. HENRIQUE F. REGO EIRELLI	Jessica Pinho Barreto CPF: 024.016.661-25, CREA: MT 042035 Jannylene Alves Pereira CPF: 003.542.341-29 CAU: A66501-0 Micael Agostinho Faria De Sousa CPF: 005.354.101-40 CREA: MT - 019298

112/2022	AROEIRA CONSTRUÇÕES E INCORPORAÇÕES E VENDAS LTDA	Jessica Pinho Barreto CPF: 024.016.661-25 CREA: MT 042035 Jannylene Alves Pereira CPF: 003.542.341-29 CAU: A66501-0	163/2022	ECONST CONSTRUÇÕES E EMPREENDEIMENTOS LTDA	João Gabriel Dionisio Messias da Silva CPF: 061.239.529-43 CAU: A140886-0 Viviane Pereira da Cunha CPF: 017.896.801-31 CAU: A122387-9 Micael Agostinho Faria De Sousa CPF: 005.354.101-40 CREA: MT - 019298
070/2021	AROEIRA CONSTRUÇÕES E INCORPORAÇÕES E VENDAS LTDA	Jessica Pinho Barreto CPF: 024.016.661-25 CREA: MT 042035 Jannylene Alves Pereira CPF: 003.542.341-29 CAU: A66501-0	150/2022	CONSTRUTORA JL EIRELI LTDA	João Gabriel Dionisio Messias da Silva CPF: 061.239.529-43 CAU: A140886-0 Viviane Pereira da Cunha CPF: 017.896.801-31 CAU: A122387-9 Micael Agostinho Faria De Sousa CPF: 005.354.101-40 CREA: MT - 019298
195/2022	TMF ENGENHARIA E SERVIÇOS EIRELI EPP	Jessica Pinho Barreto CPF: 024.016.661-25 CREA: MT 042035 Jannylene Alves Pereira CPF: 003.542.341-29 CAU: A66501-0 Micael Agostinho Faria De Sousa CPF: 005.354.101-40 CREA: MT - 019298	098/2022	JRM CONSTRUÇÕES EIRELI	João Gabriel Dionisio Messias da Silva CPF: 061.239.529-43 CAU: A140886-0 Viviane Pereira da Cunha CPF: 017.896.801-31 CAU: A122387-9 Micael Agostinho Faria De Sousa CPF: 005.354.101-40 CREA: MT - 019298
175/2022	A M I CONSTRUÇÕES EIRELI	Jessica Pinho Barreto CPF: 024.016.661-25 CREA: MT 042035 Jannylene Alves Pereira CPF: 003.542.341-29 CAU: A66501-0 Micael Agostinho Faria De Sousa CPF: 005.354.101-40 CREA: MT - 019298	080/2022	CONSTRUTORA E LOCADORA DUARTE EIRELI	João Gabriel Dionisio Messias da Silva CPF: 061.239.529-43 CAU: A140886-0 Viviane Pereira da Cunha CPF: 017.896.801-31 CAU: A122387-9 Micael Agostinho Faria De Sousa CPF: 005.354.101-40 CREA: MT - 019298
113/2022	TMF ENGENHARIA E SERVIÇOS EIRELI EPP	Jessica Pinho Barreto CPF: 024.016.661-25 CREA: MT 042035 Jannylene Alves Pereira CPF: 003.542.341-29 CAU: A66501-0 Micael Agostinho Faria De Sousa CPF: 005.354.101-40 CREA: MT - 019298	205/2023	EXPECTA SERVIÇOS DE ENGENHARIA LTDA	João Gabriel Dionisio Messias da Silva CPF: 061.239.529-43 CAU: A140886-0 Jannylene Alves Pereira CPF: 003.542.341-29 CAU: A66501-0 Micael Agostinho Faria De Sousa CPF: 005.354.101-40 CREA: MT - 019298
087/2022	CONSTRUTORA E LOCADORA DUARTE EIRELI	Jessica Pinho Barreto CPF: 024.016.661-25 CREA: MT 042035 Jannylene Alves Pereira CPF: 003.542.341-29 CAU: A66501-0 Micael Agostinho Faria De Sousa CPF: 005.354.101-40 CREA: MT - 019298	154/2022	EXPECTA SERVIÇOS DE ENGENHARIA LTDA	João Gabriel Dionisio Messias da Silva CPF: 061.239.529-43 CAU: A140886-0 Jannylene Alves Pereira CPF: 003.542.341-29 CAU: A66501-0 Micael Agostinho Faria De Sousa CPF: 005.354.101-40 CREA: MT - 019298
047/2022	TMF ENGENHARIA E SERVIÇOS EIRELI EPP	Jessica Pinho Barreto CPF: 024.016.661-25 CREA: MT 042035 Jannylene Alves Pereira CPF: 003.542.341-29 CAU: A66501-0 Aluísio Da Silva Almeida CPF: 523.203.751-04 CREA: 12115-D/MT	110/2022	EXPECTA SERVIÇOS DE ENGENHARIA LTDA	João Gabriel Dionisio Messias da Silva CPF: 061.239.529-43 CAU: A140886-0 Jannylene Alves Pereira CPF: 003.542.341-29 CAU: A66501-0 Micael Agostinho Faria De Sousa CPF: 005.354.101-40 CREA: MT - 019298
165/2022	METACON CONSTRUÇÕES	Jessica Pinho Barreto CPF: 024.016.661-25 CREA: MT 042035 Jannylene Alves Pereira CPF: 003.542.341-29 CAU: A66501-0 Aluísio Da Silva Almeida CPF: 523.203.751-04 CREA: 12115-D/MT	105/2022	EXPECTA SERVIÇOS DE ENGENHARIA LTDA	João Gabriel Dionisio Messias da Silva CPF: 061.239.529-43 CAU: A140886-0 Jannylene Alves Pereira CPF: 003.542.341-29 CAU: A66501-0 Micael Agostinho Faria De Sousa CPF: 005.354.101-40 CREA: MT - 019298
035/2022	TMF ENGENHARIA E SERVIÇOS EIRELI EPP	Jessica Pinho Barreto CPF: 024.016.661-25 CREA: MT 042035 Jannylene Alves Pereira CPF: 003.542.341-29 CAU: A66501-0 Aluísio Da Silva Almeida CPF: 523.203.751-04 CREA: 12115-D/MT	096/2022	EXPECTA SERVIÇOS DE ENGENHARIA LTDA	João Gabriel Dionisio Messias da Silva CPF: 061.239.529-43 CAU: A140886-0 Jannylene Alves Pereira CPF: 003.542.341-29 CAU: A66501-0 Micael Agostinho Faria De Sousa CPF: 005.354.101-40 CREA: MT - 019298
055/2022	A M I CONSTRUÇÕES EIRELI	Jessica Pinho Barreto CPF: 024.016.661-25 CREA: MT 042035 Jannylene Alves Pereira CPF: 003.542.341-29 CAU: A66501-0 Aluísio Da Silva Almeida CPF: 523.203.751-04 CREA: 12115-D/MT	062/2023	CONSTRUTORA E LOCADORA DUARTE EIRELI	João Gabriel Dionisio Messias da Silva CPF: 061.239.529-43 CAU: A140886-0 Jannylene Alves Pereira CPF: 003.542.341-29 CAU: A66501-0 Micael Agostinho Faria De Sousa CPF: 005.354.101-40 CREA: MT - 019298
066/2023	CONSTRUTORA E LOCADORA DUARTE EIRELI	João Gabriel Dionisio Messias da Silva CPF: 061.239.529-43 CAU: A140886-0 Viviane Pereira da Cunha CPF: 017.896.801-31 CAU: A122387-9 Micael Agostinho Faria De Sousa CPF: 005.354.101-40 CREA: MT - 019298	061/2023	ESCAF CONSTRUÇÕES CIVIL E SERVIÇOS LTDA	Elton Souza Borges CPF: 024.043.691-13 CREA: MT 047358 Viviane Pereira da Cunha CPF: 017.896.801-31 CAU: A122387-9 Aluísio Da Silva Almeida CPF: 523.203.751-04 CREA: 12115-D/MT

178/2022	METACON CONSTRUÇÕES	Elton Souza Borges CPF: 024.043.691-13 CREA: MT 047358 Jannylene Alves Pereira CPF: 003.542.341-29 CAU: A66501-0 Micael Agostinho Faria De Sousa CPF: 005.354.101-40 CREA: MT - 019298
157/2022	M. HENRIQUE F. REGO EIRELI	Elton Souza Borges CPF: 024.043.691-13 CREA: MT 047358 Viviane Pereira da Cunha CPF: 017.896.801-31 CAU: A122387-9 Aluísio Da Silva Almeida CPF: 523.203.751-04 CREA: 12115-D/MT
069/2022	A M I CONSTRUÇÕES EIRELI	Elton Souza Borges CPF: 024.043.691-13 CREA: MT 047358 Jannylene Alves Pereira CPF: 003.542.341-29 CAU: A66501-0 Aluísio Da Silva Almeida CPF: 523.203.751-04 CREA: 12115-D/MT
085/2022	CONSTRUTORA SOBERANA EIRELLI EPP	Elton Souza Borges CPF: 024.043.691-13 CREA: MT 047358 Viviane Pereira da Cunha CPF: 017.896.801-31 CAU: A122387-9 Aluísio Da Silva Almeida CPF: 523.203.751-04 CREA: 12115-D/MT
061/2022	CONSTRUTORA SOBERANA EIRELLI EPP	Elton Souza Borges CPF: 024.043.691-13 CREA: MT 047358 Viviane Pereira da Cunha CPF: 017.896.801-31 CAU: A122387-9 Aluísio Da Silva Almeida CPF: 523.203.751-04 CREA: 12115-D/MT
068/2022	A M I CONSTRUÇÕES EIRELI	Elton Souza Borges CPF: 024.043.691-13 CREA: MT 047358 Jannylene Alves Pereira CPF: 003.542.341-29 CAU: A66501-0 Aluísio Da Silva Almeida CPF: 523.203.751-04 CREA: 12115-D/ MT D/MT
019/2022	CONSTRUTORA SÃO VALENTIN LTDA	Elton Souza Borges CPF: 024.043.691-13 CREA: MT 047358 Viviane Pereira da Cunha CPF: 017.896.801-31 CAU: A122387-9 Aluísio Da Silva Almeida CPF: 523.203.751-04 CREA: 12115-D/MT
117/2022	CONSTRUTORA SOBERANA EIRELLI EPP	Luiz Carlos Ferreira CPF: 141.044.151-20 CREA: 120079614-4 Viviane Pereira da Cunha CPF: 017.896.801-31 CAU: A122387-9 Aluísio Da Silva Almeida CPF: 523.203.751-04 CREA: 12115-D/MT
094/2022	CONSTRUTORA SOBERANA EIRELLI EPP	Luiz Carlos Ferreira CPF: 141.044.151-20 CREA: 120079614-4 Viviane Pereira da Cunha CPF: 017.896.801-31 CAU: A122387-9 Aluísio Da Silva Almeida CPF: 523.203.751-04 CREA: 12115-D/MT
043/2022	CONSTRUTORA SOBERANA EIRELLI EPP	Luiz Carlos Ferreira CPF: 141.044.151-20 CREA: 120079614-4 Viviane Pereira da Cunha CPF: 017.896.801-31 CAU: A122387-9 Aluísio Da Silva Almeida CPF: 523.203.751-04 CREA: 12115-D/MT

185/2022	JH CORREA COMERCIO DE PRODUTOS ELE- TROELETRÔNICOS E PAPELARIA LTDA	Gestor Gabriel de Souza Paulino - CPF: 003.343.221-03 - MAT. 321360 Fiscal Ney Roberto Lucas Amorim - CPF:569.733.301-34 - Mat. 68217 Suplente Alysson Basto de Queiroz - CPF: 026.208.271-32 - Mat. 227698
186/2022	MEIRIANE TELES FRANCISCO	Gestor Gabriel de Souza Paulino - CPF: 003.343.221-03 - MAT. 321360 Fiscal Ney Roberto Lucas Amorim - CPF:569.733.301-34 - Mat. 68217 Suplente:Alysson Basto de Queiroz - CPF: 026.208.271-32 - Mat. 227698
180/2022	MILLENUM PAPELARIA E MATERIAIS DE INFORMÁTICA LTDA	Gestor Gabriel de Souza Paulino - CPF: 003.343.221-03 - MAT. 321360 Fiscal Ney Roberto Lucas Amorim - CPF:569.733.301-34 - Mat. 68217 Suplente:Alysson Basto de Queiroz - CPF: 026.208.271-32 - Mat. 227698
184/2022	BIG BRAVIA COMÉRCIO DE MAQUINAS EIRELLI	Gestor :Gabriel de Souza Paulino - CPF: 003.343.221-03 - MAT. 321360 Fiscal:Ney Roberto Lucas Amorim - CPF:569.733.301-34 - Mat. 68217 Suplente:Alysson Basto de Queiroz - CPF: 026.208.271-32 - Mat. 227698
201/2022	TRIUNFO TRANSPORTE LTDA	Gestor Silvio Domingos da Silva - CPF: 036.384.591-79 - MAT. 326871 Fiscal: Vitor Júnior Moreira de Campos- CPF 717.884.171-00- Matrícula N° 307858 Suplente: Michele Timóteo Maciel- CPF 012.981.417-74- Matrícula 251432.

PORTARIA Nº 785/2023/GS/SEDUC/MT.

Dispõe sobre a dispensa da Portaria nº 3378/87, que admitiu Leozenir Severo da Silva para exercer a função de Professor, na Escola Cenecista de Pré e 1º Grau Santa Elizabete, no município de Sinop, para fins de regularização funcional, e dá outras providências.

A SECRETARIA DE ESTADO DE EDUCAÇÃO, no uso das suas atribuições legais e, considerando documentos acostados no processo nº SEDUC-PRO-2023/83350 e MANIFESTAÇÃO TÉCNICA Nº 05970/2023/NIVF/SEDUC.

RESOLVE:

Art. 1º Publicar, para fins de regularização funcional, a dispensa a partir de **31/05/1989**, da Portaria nº 3378/87, publicada no Diário Oficial de 07/10/1987, p. 09, que admitiu **LEOZENIR SEVERO DA SILVA**, RG nº 40xxx8, SESP/MT, para exercer a função de Professor, na Escola Cenecista de Pré e 1º Grau Santa Elizabete, no período de 03/08/1987 a 31/01/1988, sendo prorrogada a partir de 01/02/1988, no município de Sinop/MT.

Art. 2º Esta Portaria entra em vigor na data da sua publicação.

Cuiabá-MT, 04 de julho de 2023

(Original assinado)

Alan Resende Porto

Secretário de Estado de Educação

SECITEC

SECRETARIA DE ESTADO DE CIÊNCIA, TECNOLOGIA E INOVAÇÃO

EXTRATO DO CONTRATO Nº 016/2023/SECITECI/MT

- I-Partes:**
- Contratante:** SECITECI/MT
- Contratada:** BRASILSEG COMPANHIA DE SEGUROS
- CNPJ:** 28.196.889/0001-43
- II-Modalidade:** Contratação Direta Dispensa de Pequeno Valor nº 013/2023/SECITECI/MT - Processo nº SECITECI-PRO-2023/01600
- III - Objeto:** Consiste na contratação de seguros para alunos da SECITECI/MT e PRONATEC.
- IV - Valor:** R\$ 18.600,00 (dezoito mil e seiscentos reais).
- V - Dotação Orçamentária:** Projeto atividade:2782, Natureza despesa: 39.0000.00 - Fonte: 15000192 - Nota de Empenho nº 26101.0001.23.000640-8
- VI - Vigência:** 12 (doze) meses a partir da data vigência da apólice.
- ASSINAM:** Em Cuiabá-MT, 26 de junho de 2023. Allan Kardec Pinto Acosta Benitez, Secretário da Secretaria de Estado de Ciência Tecnologia e Inovação e Sergio Dias Pestana e Soraya Soares Maegawa de Amorim, Representante legal.

PORTARIA Nº 068/2023/SECITECI/MT

O SECRETÁRIO DE ESTADO DE CIÊNCIA, TECNOLOGIA E INOVAÇÃO, no uso de suas atribuições legais e conforme disposto no art. 67 da Lei nº 8.666/93 e art. 99, parágrafo 3º inciso I do Decreto Estadual nº 840/2017, **RESOLVE:**

Art. 1º Designar o servidor abaixo relacionado para responder pelo acompanhamento e pela fiscalização do contrato, conforme tabela a seguir:

CONTRATO/PROCESSO	EMPRESA	OBJETO	GESTOR	FISCAL	VALOR
Instrumento Contratual nº 013/2023/SECITECI/MT - DISPENSA DIRETA DE PEQUENO VALOR Nº 002/2022/SECITECI - Processo SECITECI-PRO-2023/01600	BRASILSEG COMPANHIA DE SEGUROS CNPJ: 28.196.889/0001-43	Consiste na contratação de seguros para alunos da SECITECI/MT e PRONATEC.	Titular: Pollyana Peixoto Peron Matrícula: 140128	Titular: Jucimara Benedita Sabino da Cruz Santos Matrícula: 246369 Suplente: Leandro Sarmiento Farias Matrícula: 274832 2º Suplente: Priscila Franco Rodrigues Taveira Matrícula: 309162	R\$ 18.600,00

Art. 2º A execução do Serviço deverá ser acompanhada e fiscalizada pelo representante da Administração neste ato designado, permitida a contratação de terceiros para assisti-lo e subsidiá-lo de informações pertinentes a essa atribuição.

§ 1º O representante da Administração anotará em registro próprio todas as ocorrências relacionadas com a execução do contrato, determinando o que for necessário à regularização das faltas ou defeitos observados.

§ 2º As decisões e providências que ultrapassem a competência do representante deverão ser solicitadas a seus superiores em tempo hábil para a adoção das medidas convenientes.

Publique-se, Registre-se, Cumpra-se.

Cuiabá-MT, 04 de julho de 2023.

ALLAN KARDEC PINTO ACOSTA BENITEZ
Secretário de Estado de Ciência, Tecnologia e Inovação
(Original assinado)

PORTARIA Nº 069/2023/SECITECI/MT

O SECRETÁRIO DE ESTADO DE CIÊNCIA, TECNOLOGIA E INOVAÇÃO, no uso de suas atribuições legais e conforme disposto no art. 67 da Lei nº 8.666/93 e art. 99, parágrafo 3º inciso I do Decreto Estadual nº 840/2017, **RESOLVE:**

Art. 1º Designar o servidor abaixo relacionado para responder pelo acompanhamento e pela fiscalização do contrato, conforme tabela a seguir:

CONTATO	CORREIO	EMPRESA/RAZÃO DE CORREIO E TELEGRAMA	FABIANA PEREIRA VILACINA - MAT 10120	TITULAR DOUGLAS DE MELLO - MAT 20470	SECITEC	01/07/2023
CONTRATO Nº 00219	TELEFÔNIA BRAS. SA	TELEFONIA MOVEL	FABIANA PEREIRA VILACINA - MAT 10120	TITULAR DOUGLAS DE MELLO - MAT 20470 F SUPLENTE WINESSA FERREIRA STOCCO - MAT 31989 F SUPLENTE PRISCILA FRANCO TAIEIRA - MAT 30912	SECITEC	01/07/2023
CONTRATO Nº 00718	BI COMET INCORPORACÃO S/ LTDA EPP	PARQUE TECNOLÓGICO VIGAT	FABIANA PEREIRA VILACINA - MAT 10120	TITULAR DOUGLAS DE MELLO - MAT 20470 F SUPLENTE WINESSA FERREIRA STOCCO - MAT 31989 F SUPLENTE PRISCILA FRANCO TAIEIRA - MAT 30912	SECITEC	01/07/2023
O CONTRATO Nº 00021	SUPORTE SERVICE AIN E PRESTADORA DE SERVIÇOS LTDA	MOTOBORA - TECNICO	LECTICA ARAUJANOVA DE FIGUEIREDO OLIVEIRA - MAT 10194	TITULAR MARCELO MARMEL DA SILVA DE ANDRADE - MAT 20911 F SUPLENTE BENEDITA SABINO FERNANDES - MAT 21948 F SUPLENTE DANIELE BIANCHI NETTO DE JAMPA - MAT 21934	SECITEC	01/07/2023
CONTRATO Nº 011278	INTERLIGAS LOGISTICA DE VEICULOS LTDA	LOGICA DE VEICULOS	POLLYANA CRISTINA PEREIRA FORONI - MAT 40128	TITULAR DA LUZ DE MELLO - MAT 20470 F SUPLENTE WINESSA FERREIRA STOCCO - MAT 31989 F SUPLENTE PRISCILA FRANCO TAIEIRA - MAT 30912 TITULAR MARCOS VINICIUS LEONARDO DE ALMEIDA - MAT 31944 F SUPLENTE BENEDITA ANACIACAO DE SANTANA - MAT 28863 F SUPLENTE LUCAS VINICIUS DA SILVA - MAT 31989	SECITEC	01/07/2023
CONTRATO Nº 00018	PRATINA VIGILANCIA E SEGURANCA LTDA	VIGILANCIA CIVIL	FABIANA PEREIRA VILACINA - MAT 10120	TITULAR SCOTTEA ALBUQUERQUE DE MENEZES - MAT 40511 F SUPLENTE BENEDITA ANACIACAO DE SANTANA - MAT 28863 F SUPLENTE LUCAS VINICIUS DA SILVA - MAT 31989	SECITEC	01/07/2023

TITULAR DA LUZ DE MELLO - MAT 20470	DAIMANTINO	01/07/2023
F SUPLENTE WINESSA FERREIRA STOCCO - MAT 31989		
F SUPLENTE PRISCILA FRANCO TAIEIRA - MAT 30912		
TITULAR JOSE OPOLDO MARINO - MAT 10380	LUCAS DO RIO VERDE	01/07/2023
F SUPLENTE ADRIANA CAMARGO PEREIRA - MAT 20112		
F SUPLENTE PRISCILA FRANCO TAIEIRA - MAT 30912		
TITULAR ALEXANDRE AMERSON PEREIRA - MAT 20111	POCOIPE	01/07/2023
F SUPLENTE FÁBIO JORJAN SILVA PEREIRA - MAT 30871		
F SUPLENTE PRISCILA FRANCO TAIEIRA - MAT 30912		
TITULAR SNEY ADRIANA ALCALÁ BOLDA - MAT 20880	GUARÁ	01/07/2023
F SUPLENTE SIBELLE TORRES DA SILVA SOUZA - MAT 31910		
F SUPLENTE PRISCILA FRANCO TAIEIRA - MAT 30912		
TITULAR VALDIR LUCAS MOREIRA SANTOS - MAT 10382	CAMPO VERDE	01/07/2023
F SUPLENTE BENEDITA MORGES DE CAMPOS - MAT 28867		
F SUPLENTE LUCAS VINICIUS DA SILVA - MAT 31989		
TITULAR VALDIR LUCAS MOREIRA SANTOS - MAT 10382	JARÁ	01/07/2023
F SUPLENTE BENEDITA MORGES DE CAMPOS - MAT 28867		
F SUPLENTE LUCAS VINICIUS DA SILVA - MAT 31989		
TITULAR VALDIR LUCAS MOREIRA SANTOS - MAT 10382	MARIPÁ	01/07/2023
F SUPLENTE BENEDITA MORGES DE CAMPOS - MAT 28867		
F SUPLENTE LUCAS VINICIUS DA SILVA - MAT 31989		
TITULAR VALDIR LUCAS MOREIRA SANTOS - MAT 10382	SURUBO	01/07/2023
F SUPLENTE BENEDITA MORGES DE CAMPOS - MAT 28867		
F SUPLENTE LUCAS VINICIUS DA SILVA - MAT 31989		
TITULAR LITEN FERREIRA DE OLIVEIRA DE MOURA - MAT 10481	PRIMEIRA DE JESUS	01/07/2023
F SUPLENTE BENEDITA MORGES DE CAMPOS - MAT 28867		
F SUPLENTE PRISCILA FRANCO TAIEIRA - MAT 30912		
TITULAR ANA PAULA DA SILVA RODRIGUES - MAT 28811	CACERES	01/07/2023
F SUPLENTE JULIANA NETTO FIGUEIREDO - MAT 15790		
F SUPLENTE PRISCILA FRANCO TAIEIRA - MAT 30912		
TITULAR LULA CRISTINA AMARAL BARBOSA - MAT 11088	RONDOOPOLIS	01/07/2023
F SUPLENTE OLIVIO DOS ANJOS ALVES JARDIM - MAT 11012		
F SUPLENTE PRISCILA FRANCO TAIEIRA - MAT 30912		
TITULAR ELIANA APARECIDA HILBERT - MAT 12040	AJUDAÍDA	01/07/2023
F SUPLENTE BENEDITA MORGES DE CAMPOS - MAT 28867		
F SUPLENTE PRISCILA FRANCO TAIEIRA - MAT 30912		

exigida para os serviços, com vistas a atender as necessidades da Secretaria de Estado de Desenvolvimento Econômico.

FUNDAMENTAÇÃO LEGAL: Pregão Eletrônico nº 003/2023/SEDEC

VALOR: R\$ 12.080,00 (doze mil e oitenta reais)

DOTAÇÃO ORÇAMENTÁRIA: UO: 17601, Programa: 385, Projeto Atividade: 1111, Natureza de despesa: 3390, Elemento de despesa: 40, Fonte: 17590000.

DA VIGÊNCIA: Por se tratar de serviços sob demanda e não em caráter permanente e contínuo, o prazo da contratação será de 12 (doze) meses, podendo ser prorrogado nos moldes do artigo 57, §1º da Lei 8666/93.

ASSINATURA: 03/07/2023.

ASSINAM: CÉSAR ALBERTO MIRANDA LIMA DOS SANTOS COSTA - Secretário de Estado de Desenvolvimento Econômico - Contratante - RODRIGO DA ROCHA RODRIGUES - First Point Soluções em Tecnologia da informação Ltda - Contratada.

TERCEIRO TERMO ADITIVO SIMPLIFICADO DE PRORROGAÇÃO DE VIGÊNCIA AO TERMO DE CONVÊNIO Nº 1869-2022, SEDEC-TER-2023/02133, Processo:SEDEC-PRO-2022/01653.

Partes: SEDEC-MT CNPJ: nº 03.507.415/0013-88 e a Prefeitura de Araguaiana/MT - CNPJ nº 03.239.035/0001-76.

Objeto: Prorrogação da vigência ao convênio no SIGCON, passando o término para 10/10/2023.

Assinatura: 04/07/2023

Signatário: Cesar Alberto Miranda Lima dos Santos Costa -Secretário de Estado de Desenvolvimento Econômico.

CONVOCAÇÃO CODEM

No uso das atribuições legais que me foram conferidas pelo Art. 6º, capítulo III da Lei Complementar nº 672 de 24 de setembro de 2020, publicada no Diário Oficial do Estado nº 27.844 de 25 de setembro de 2020, que dispõe a criação do **Conselho Estadual de Desenvolvimento Econômico de Mato Grosso - CODEM**, concomitantemente com o Art. 6º da Resolução nº 029/2021/CODEM, publicada no Diário Oficial do Estado nº 27.979 de 15 de abril de 2021;

CONVOCO a 23ª Reunião Extraordinária do CODEM, que será realizada na **quarta-feira, dia 12 de julho de 2023**, às **09h**, no formato híbrido, na Sala de Reuniões Governador Garcia Neto, Palácio Paiaguás - Centro Político Administrativo.

O link de acesso à reunião será disponibilizado aos conselheiros por e-mail, sendo que, os demais interessados em participar da reunião, na qualidade de ouvintes, deverão procurar as respectivas federações.

Reforçamos a necessidade da participação de todos os conselheiros, que em caso de impedimento, deverão enviar ofício de designação com até 48h de antecedência da reunião.

Cuiabá - MT, 04 de julho de 2023.

PAUTA DA 23ª REUNIÃO EXTRAORDINÁRIA DO CODEM

Data: 12/07/2023

Horário: 09h

Local: Sala de Reuniões Governador Garcia Neto, Palácio Paiaguás - Centro Político Administrativo.

1. ABERTURA

2. REUNIÃO

2.1 - Discussão e Votação da Ata do CODEM

2.1.1 - Ata da 22ª Reunião Extraordinária do CODEM (07/06/2023).

2.2 - Deliberações da 22ª Reunião Extraordinária do CODEM (07/06/2023)

Resolução nº 233/2023 - Aprovou a Ata da 11ª Reunião Ordinária do CODEM, realizada no dia 11 de maio de 2023;

Resolução nº 234/2023 - Convalidou a Resolução do CODEM nº 232/2023, publicada no Diário Oficial do Estado nº 28.511, de 31 de maio de 2023;

Resolução nº 235/2023 - Enquadrou 15 Cartas-consulta e 2 Revalidações, e aprovou a devolução de 2 Cartas-consulta e 1 Revalidação do FCO Empresarial;

Resolução nº 236/2023 - Enquadrou 45 Cartas-consulta e aprovou a devolução de 4 Cartas-consultas do FCO Rural;

Resolução nº 237/2023 - Aprovou o pedido de Cancelamento de Concessão de Reserva de Área no Distrito Integrado, Industrial e Comercial de Cuiabá - DIICC, para a empresa Companhia Matogrossense de Gás - MT GÁS;

Resolução nº 238/2023 - Aprovou o pedido de Cancelamento de Concessão de Reserva de Área no Distrito Integrado, Industrial e Comercial de Cuiabá - DIICC, para a empresa VS Indústria e Comércio de Materiais Elétricos LTDA;

Resolução nº 239/2023 - Aprovou o pedido da Concessão de Reserva de Área no Distrito Integrado, Industrial e Comercial de Cuiabá - DIICC, para a empresa VS Indústria e Comércio de Materiais Elétricos LTDA;

Resolução nº 240/2023 - Aprovou o pedido de Regularização da Concessão de Reserva de Área no Distrito Integrado, Industrial e Comercial de Cuiabá - DIICC, para a empresa Realce Indústria e Comércio de Persianas LTDA;

Resolução nº 241/2023 - Aprovou o pedido de Renúncia Parcial à Reserva de Área no Distrito Integrado, Industrial e Comercial de Cuiabá - DIICC, para a empresa Indústria e Comércio de Trigo Mariópolis LTDA;

Resolução nº 242/2023 - Aprovou o cumprimento integral das obrigações de natureza não tributária, bem como das contrapartidas, em favor das empresas: Alimentos Masson LTDA e Indústria e Comércio de Laticínios Vale do Juruena - Unidade Colniza.

3. FCO - FUNDO CONSTITUCIONAL DE FINANCIAMENTO DO CENTRO-OESTE

3.1 - Apresentação dos números do FCO Empresarial e Rural, com proposta para 2024.

3.1.1 - SUDECO;

3.1.2 - Banco do Brasil.

3.2 - Análise de Carta-Consulta para Financiamento com recursos do FCO Empresarial (deferidas)

Nº	PROCESSO	MUNICÍPIO	PROPONENTE	CPF/CNPJ
1	10.068	Tangará da Serra	A. Coltro Pires LTDA	05.740.218/0001-04
2	12.195	Várzea Grande	Agro Ferragens Luizão LTDA	24.774.390/0001-15
3	10.274	Colíder	Alta Floresta Motos LTDA	02.963.138/0003-83
4	10.349	Nova Mutum	Andreia Cristina Leite	04.458.806/0001-89
5	11.684	Rondonópolis	Coproenco Construtora LTDA	15.302.061/0001-80
6	12.527	Sinop	Elux Soluções Elétricas LTDA	30.311.855/0001-02
7	11.232	Sinop	Imobiliária Celeste	04.052.691/0001-28
8	11.184	Primavera do Leste	LTF Guimarães Hotel LTDA	35.094.338/0001-34
9	9.948	Alta Floresta	Maia Materiais Elétricos	21.637.658/0001-89
10	8.714	Rondonópolis	Mini Solar Rondonópolis 1 LTDA	50.154.611/0001-62
11	8.665	Rondonópolis	Mini Solar Rondonópolis 1 LTDA	50.148.474/0001-53
12	8.691	Rondonópolis	Mini Solar Rondonópolis 2 LTDA	50.148.612/0001-02
13	8.724	Rondonópolis	Mini Solar Rondonópolis 4 LTDA	50.192.898/0001-15
14	8.733	Rondonópolis	Mini Solar Rondonópolis 5 LTDA	50.178.756/0001-01
15	6.237	Tangará da Serra	Oliveira & Vargas Comércio de Mercadorias LTDA	23.363.364/0001-31
16	3.803	Cuiabá	Radio Centro Oeste LTDA	09.606.865/0001-70
17	12.392	Sorriso	Rst Indústria e Comercio de Equipamentos Agroindustriais LTDA	09.000.680/0001-18
18	10.264	Barra do Bugres	S. Lemes Transportes LTDA	22.321.867/0001-81
19	11.538	Várzea Grande	Santa Fé Locadora LTDA	23.275.426/0001-53
20	4.403	Cuiabá	Televisão Centro América LTDA	03.476.876/0001-05
21	9.724	Primavera do Leste	Vitale Química LTDA	11.839.969/0001-77

3.3 - Análise de Carta-Consulta para Financiamento com recursos do FCO Empresarial (indeferidas)

Nº	PROCESSO	MUNICÍPIO	PROPONENTE	CPF/CNPJ
1	9.015	Nova Mutum	Lavanderia Tecnológica LTDA	50.234.195/0001-02
2	7.822	Campo Grande - MS	Oscarpes Laboratório Agrônomico LTDA	31.412.804/0001-21

3.4 - Análise de Carta-Consulta para Financiamento com recursos do FCO Rural (deferidas)

Nº	PROTOCOLO	MUNICÍPIO	PROPONENTE	CPF/CNPJ
1	11.957	Guiratinga	Alexandre Resende Oliveira	625.909.441-87
2	10.177	Nova Xavantina	Carlos de Andrade Guimarães	010.885.658-59
3	10.085	Pedra Preta	Carlos Ernesto Augustin	287.640.990-91
4	11.294	Paranaíta	Carlos Lessa Paixão	507.693.755-53
5	10.797	Canarana	Claudir Signorini	312.679.631-15
6	11.014	Querência	Cristian Pedro Boesing	298.889.288-13
7	9.176	Santo Antônio do Leverger	Daniel Henrique Massuia	821.836.431-53
8	10.383	Juína	Daniilo Pecim Dale Luche	023.457.761-45
9	12.427	Sorriso	Darci Artemio Bavaresco	203.978.360-15
10	10.258	Paranaíta	Derio Zatti	389.972.159-49
11	11.332	Nova Canaã do Norte	Eduardo Borges de Souza	300.005.018-32
12	12.187	Ribeirãozinho	Eduardo Rezende Nogueira	042.959.911-04
13	12.290	Nobres	Egon Hoepers	100.605.709-97
14	9.225	Campos de Júlio	Elizabeth Luiza Registro Guerreiro	024.770.039-84
15	12.417	Sorriso	Elói Bedin	880.815.241-34
16	10.600	Poxoréu	Fábio Luis Neves Silva	384.826.651-20
17	10.630	Sorriso	Fernando Bedin	878.995.661-34
18	9.319	Cáceres	Francis Maris Crus	103.605.221-49
19	9.591	Cáceres	Francis Maris Crus	103.605.221-49
20	11.478	Serra Nova Dourada	Guilherme Pinezzi Honório	225.868.838-88
21	11.419	Dom Aquino	Gustavo Mota França	688.761.061-20
22	10.438	Ipiranga do Norte	Igor Rampelotto Gatto	986.200.021-04
23	10.996	Comodoro	João Bosco Ardisson	566.365.558-15
24	12.464	Tesouro	José Luis de Moraes Crevelaro	270.390.508-46
25	10.443	Itiquira	José Teodoro de Melo	138.010.581-15
26	8.210	Alta Floresta	Laercio Brites de Sá	208.016.969-68
27	11.980	Nova Canaã do Norte	Leandro Venzon	052.308.999-64
28	3.283	Água Boa	Luana Maria de Oliveira Gabe Galdino	005.768.711-09
29	11.262	Novo São Joaquim	Márcio Caetano Rosa	703.442.051-34
30	8.032	Cáceres	Mariza Dantas	008.872.098-58
31	11.402	Pedra Preta	Milton Quirino da Silveira Junior	863.436.701-06
32	11.728	Nova Lacerda	Raphael Massimoto Ardisson	289.870.688-46
33	9.783	Guarantã do Norte	Rodolfo Matheus Prudente Polizel	395.536.168-36
34	11.658	Sorriso	Sergio Brescansin	593.239.901-59
35	10.820	Paranatinga	Thiago Fabris	967.441.030-91
36	9.187	Primavera do Leste	Vaniza Barchet	691.308.681-49
37	12.276	Sorriso	Volmir José Vedana	581.770.191-04
38	11.088	Nova Brasilândia	Walter Marques	019.867.918-15

3.5 - Análise de Carta-Consulta para Financiamento com recursos do FCO Rural (indeferidas)

Nº	PROTOCOLO	MUNICÍPIO	PROPONENTE	CPF/CNPJ
1	12.155	Vila Bela da Santíssima Trindade	Bruno José Tonarque Beraldo	214.649.928-19
2	12.431	Diamantino	Dorvalino Sandri	452.044.979-00
3	12.285	Diamantino	Dorvalino Sandri	452.044.979-00
4	10.806	Água Boa	Juliano Costa Garrutti	360.651.638-05

5	11.873	Água Boa	Juliano Costa Garrutti	360.651.638-05
6	12.137	Rochedo - MS	Marcelo Migliavacca	894.469.171-15
7	10.535	São Gabriel do Oeste	Marciano Migliavacca	784.647.571-15

3.6 - Revalidação de Carta-Consulta para Financiamento com recursos do FCO Rural (deferida)

Nº	PROTOCOLO	MUNICÍPIO	PROPONENTE	CPF/CNPJ
1	SEDEC-PRO-2023/00883	Barra do Garças	AFB Agropecuária Fazenda Brasil LTDA	18.863.848/0001-00

4. PRODER**4.1 - Inclusão de Novas Cadeias de Produtos no Programa de Desenvolvimento Rural de Mato Grosso**

4.1.1 - Sistema FAMATO - Federação da Agricultura e Pecuária do Estado de Mato Grosso, Processo nº SEDEC-PRO-2023/00957.

5. ASSUNTOS GERAIS**5.1 - Avisos e Convites****6. ENCERRAMENTO**

CÉSAR ALBERTO MIRANDA LIMA DOS SANTOS COSTA
Presidente do Conselho Estadual de Desenvolvimento Econômico de Mato Grosso - CODEM
 (Original assinado)

PORTARIA Nº 024/2023/SEDEC - DE 04 DE JULHO DE 2023.

Dispõe sobre a designação dos fiscais na qualidade de titular e suplente do Contrato nº 016/2023, firmado entre o Estado de Mato Grosso por intermédio da Secretaria de Estado de Desenvolvimento Econômico SEDEC e a empresa JVM Copiadoras e Informática Ltda - EPP.

A SECRETÁRIA ADJUNTA DE ADMINISTRAÇÃO SISTÊMICA DA SECRETARIA DE ESTADO DE DESENVOLVIMENTO ECONÔMICO - SEDEC, no uso de suas atribuições e prerrogativas legais conferidas pela legislação em vigor,

RESOLVE:

Art. 1º - Designar os servidores **Wagner Faria de Amaral**, matrícula nº 126827, na qualidade de fiscal titular e **Wilhas de Souza Silva Mendes**, matrícula nº 233497, na qualidade de fiscal suplente, para acompanhar e fiscalizar a execução do Contrato abaixo relacionado, celebrado entre o Estado de Mato Grosso, por intermédio da Secretaria de Estado de Desenvolvimento Econômico - SEDEC e a empresa descrita na planilha abaixo:

Processo	Contrato	Contratada	Objeto
SEDEC-PRO-2022/001232	016/2023	JVM Copiadoras e Informática Ltda - EPP.	Aquisição de equipamentos, sendo aparelhos de Televisão - Smart TV LED, para suporte tecnológico às salas de atendimento ao empreendedor em 71 (setenta e um) municípios do Estado de Mato Grosso.

Art. 2º - O servidor **Wilhas de Souza Silva Mendes**, nomeado como fiscal suplente, substituirá o servidor titular no período de férias, licenças e demais ausências deste.

Art. 3º - Esta portaria entra em vigor na data de sua publicação.

Registrada, Publicada, Cumpra-se.

ANDRÉA ANDOLPHO DE MORAES
 Secretária Adjunta de Administração Sistêmica
 Secretaria de Estado de Desenvolvimento Econômico
 (ORIGINAL ASSINADA)

SECEFI

SECRETARIA DE ESTADO DE CULTURA, ESPORTE E LAZER

EXTRATO DO CONVÊNIO Nº 1018-2023/SECEL, ref. ao processo SECEL-PRO-2023/03202

PARTES: ESTADO DE MATO GROSSO, por intermédio da SECRETARIA DE ESTADO DE CULTURA, ESPORTE E LAZER-SECEL - CNPJ Nº: 03.507.415/0026-00 e o PREFEITURA MUNICIPAL DE CHAPADA DOS GUIMARAES CNPJ nº 03.507.530/0001-19.

OBJETO: Realizar Chapada Fashion 2023 no município de Chapada dos Guimarães.

ORGÃO: 23101 - PROJETO: 1254 - ELEMENTO DE DESPESA: 334041 - FONTE: 25000196 - Valor: R\$ 994.000,00 (novecentos e noventa e quatro mil reais)

EMPENHO 23101.0001.23.000809- 1 Data do Empenho: 27/06/2023.

VALOR: O valor total do presente Termo de Convênio é R\$ 1.033.760,00 (um milhão e trinta e três mil e setecentos e sessenta reais) sendo que R\$994.000,00 (novecentos e noventa e quatro mil reais), com recursos próprios desta Secretaria e a Conveniente arcará com uma contrapartida financeira equivalente ao valor de R\$ 39.760,00 (trinta e nove mil, setecentos e sessenta reais)

FISCAL: Juliana Araújo Andreato - Matrícula nº 139722

VIGÊNCIA: 30/06/2023 a 29/06/2023.

ASSINAM: Jefferson Carvalho Neves-Secretário de Estado de Cultura, Esporte e Lazer e Osmar Froner De Mello-Prefeito Do Município De Chapada dos Guimarães.

RETIFICAÇÃO DO EXTRATO DO TERMO DE FOMENTO Nº 0682-2023/SECEL, ref. ao processo SECEL-PRO-2023/02355 - Publicado no diário Oficial no dia 04 de julho de 2023, nº 28.533 pg. 22.

Onde se lê:

VIGÊNCIA: 29/06/2023 a 31/05/2024.

Leia-se:

OBJETO: 30/06/2023 a 28/02/2024

EXTRATO DO 3º TERMO DE ADITIVO SIMPLIFICADO DO TERMO DE FOMENTO Nº 2136-2021/SECEL, ref. ao Processo: 548908/2021.

PARTES: Secretaria de Estado de Cultura, Esporte e Lazer - CNPJ nº 03.507.415/0026-00 e a ASSOCIAÇÃO MATO-GROSSENSE DE INCLUSÃO SOCIOCULTURAL-AMISCIM - CNPJ nº 08.973.012/0001-04

OBJETO: O presente Termo Aditivo tem por objeto a prorrogação da vigência para o dia 20/01/2024.

ASSINATURA: 30/06/2023.

SIGNATÁRIO: Jefferson Carvalho Neves - Secretário de Estado de Cultura, Esporte e Lazer

EXTRATO DO 4º TERMO DE PRORROGAÇÃO "DE EX-OFFÍCIO" DE VIGÊNCIA DO TERMO CONVENIO Nº 0926-2021/ REFERENTE AO PROCESSO: 393444/2021.

PARTES: Secretaria de Estado de Cultura, Esporte e Lazer - CNPJ nº 03.507.415/0026-00 e PREFEITURA MUNICIPAL DE CAMPO VERDE- CNPJ: 24.950.495/0001-88

OBJETO: O presente Termo Aditivo tem por objeto a prorrogação da vigência para o dia 21/10/2023

ASSINATURA: 04/07/2023

SIGNATÁRIO: Jefferson Carvalho Neves - Secretário de Estado de Cultura, Esporte e Lazer

EXTRATO DO TERMO DE FOMENTO Nº 0349-2023/FUNDED, ref. ao Processo SECEL-PRO-2023/01731.

PARTES: ESTADO DE MATO GROSSO, por intermédio da SECRETARIA DE ESTADO DE CULTURA, ESPORTE E LAZER - SECEL, CNPJ nº. 03.507.415/0026-00, através DO FUNDO DE DESENVOLVIMENTO DESPORTIVO DO ESTADO DE MATO GROSSO - CNPJ nº 01.755.662/0001-34 e a FEDERAÇÃO MATO-GROSSENSE DE VOLEIBOL, inscrito (a) no CNPJ sob nº 14.936.603/0001-04.

OBJETO: "Aquisição de materiais esportivos diversos"

ORGÃO: 23601- PROJETO: 8026 - ELEMENTO DE DESPESA: 335041- FONTE: 15000000 - VALOR: R\$ 49.970,00 (quarenta e nove mil, novecentos e setenta reais)- EMPENHO: 23601.0001.23.000090-4 (Data do Empenho: 13/04/2023).

ORIGEM DO RECURSO: Emenda Parlamentar nº 093/2023, ofertada pelo Deputado Estadual Wilson Santos.

VALOR TOTAL: 49.970,00 (quarenta e nove mil, novecentos e setenta reais)

FISCAL: Edmar Joaquim dos Santos - matrícula nº 55027

VIGÊNCIA: 04/07/2023 a 30/04/2023.

ASSINAM: Jefferson Carvalho Neves - Secretário de Estado de Cultura, Esporte e Lazer e Nicanor Lopes dos Reis Filho - Presidente da Federação Mato-Grossense de Voleibol.

EXTRATO DO TERMO DE FOMENTO Nº 0524-2023/SECEL, ref. a Secel-Pro-2023/02105.

PARTES: Secretaria de Estado de Cultura, Esporte e Lazer - CNPJ nº 03.507.415/0026-00 e ASSOCIAÇÃO CULTURAL FLOR RIBEIRINHA - ACFR- CNPJ nº 10.908.256/0001-55

OBJETO: "Fortalecimento e Circulação do espetáculo Mato Grosso Dançando Brasil, pelo Grupo Folclórico Flor Ribeirinha na Coreia do Sul 2023"

ORGÃO: 23101 - PROJETO: 1254 - ELEMENTO DE DESPESA: 3350 - FONTE: 2.500.0196 - VALOR: R\$ 628.500,00 (seiscentos e vinte e oito mil e quinhentos reais) - EMPENHO: 23101.0001.23.000850-2 (Data do Empenho 30/06/2023).

ORIGEM DO RECURSO: Oriundo de recurso próprio desta secretaria.

VALOR TOTAL R\$ 628.500,00 (seiscentos e vinte e oito mil e quinhentos reais)

FISCAL: Lindisey Catarina de Sá- matrícula- 263227;

VIGÊNCIA: 04/07/2023 a 31/12/2023.

ASSINAM: Jefferson Carvalho Neves - Secretário de Estado de Cultura, Esporte e Lazer e Jose Wanderley Albino - Presidente da Associação Cultural Flor Ribeirinha - ACFR.

EXTRATO DO TERMO DE FOMENTO Nº 0227-2023/FUNDED, ref. ao Processo SECEL-PRO-2023/01847..

PARTES: ESTADO DE MATO GROSSO, por intermédio da SECRETARIA DE ESTADO DE CULTURA, ESPORTE E LAZER - SECEL, CNPJ nº. 03.507.415/0026-00, através DO FUNDO DE DESENVOLVIMENTO DESPORTIVO DO ESTADO DE MATO GROSSO - CNPJ nº 01.755.662/0001-34 e a ASSOCIAÇÃO MT - BACIA DO ARAGUAIA, inscrito (a) no CNPJ sob nº 00.372.194/0001-56.

OBJETO: "REALIZAÇÃO DE OFICINA DE ARBITRAGEM ESPORTIVA DO VALE DO ARAGUAIA".

ORGÃO: 23.601- PROJETO: 8026 - ELEMENTO DE DESPESA: 3350- FONTE: 1.500.0000 - VALOR: R\$69.100,00(sessenta e nove mil e cem reais) - EMPENHO: 23601.0001.23.000320-2 (Data do Empenho: 21/06/2023).

ORIGEM DO RECURSO: Emenda Parlamentar nº 56/2023 do Deputado Estadual Dr João.

VALOR TOTAL: R\$69.100,00(sessenta e nove mil e cem reais)

FISCAL: EDMAR JOAQUIM DOS SANTOS- Matrícula nº 55027

VIGÊNCIA: 04/07/2023 a 04/10/2023.

ASSINAM: Jefferson Carvalho Neves - Secretário de Estado de Cultura, Esporte e Lazer e Elizangela Oliveira Martins Presidente da Associação MT - Bacia do Araguaia

EXTRATO DO SEGUNDO TERMO ADITIVO AO CONTRATO Nº 021/2021/ SECEL

PROCESSO ADMINISTRATIVO: SECEL-PRO-2023/02617.

CONTRATANTE: Secretaria de Estado de Cultura, Esporte e Lazer - SECEL/MT.

CONTRATADA: Elevamat Conservadora de Elevadores Ltda - EPP, CNPJ nº 26.775.577/0001-69.

OBJETO: 1.1. O presente Termo Aditivo tem como finalidade prorrogar o prazo de vigência do Contrato 021/2021/SECEL, por mais 12 (doze) meses, com fulcro no Art. 57, inciso II, da Lei nº 8.666/1993;

1.3. Reajustar o valor do Contrato 021/2021/SECEL, em aproximadamente 3,37% (Três inteiros e trinta e sete centésimos por cento), conforme limites previstos no Art. 65, Inciso II, da lei nº 8.666/1993.

DAS ALTERAÇÕES: 2.1. Alterar a Cláusula Sétima, o item 7.8, fica prorrogada a vigência do presente contrato por **12 (doze) meses**, com início na data de 07/07/2023 até 06/07/2024.

2.3. Após alteração, fica acrescido o valor de **R\$ 1.179,68** (Mil cento e setenta e nove reais e sessenta e oito centavos) ao valor do Contrato nº. 021/2021/SECEL, conforme Art. 65, inciso I, da Lei nº 8.666/93;

2.4. O valor total do Contrato nº. 021/2021/SECEL passa de 35.013,96, para o valor Total de R\$ 36.193,64 (Trinta e seis mil cento e noventa e três reais e sessenta e quatro centavos)

DOTAÇÃO ORÇAMENTÁRIA:

U.O. 23101; Programa 036; P.A.O.E. 2005; Natureza de Despesa 33.90.39; Fonte 1.500.0196.

DATA DE ASSINATURA: 04/07/2023.

EXTRATO DO 1º TERMO DE PRORROGAÇÃO “DE EX-OFFÍCIO” DE VIGÊNCIA DO TERMO FOMENTO Nº 0465-2023/ REFERENTE AO PROCESSO: SECEL-PRO-2023/02032.

PARTES: Secretaria de Estado de Cultura, Esporte e Lazer - CNPJ nº 03.507.415/0026-00 e INSTITUTO MATOGROSSENSE DE DESENVOLVIMENTO HUMANO - IMTDH - CNPJ: 08.699.099/0001-73
OBJETO: O presente Termo Aditivo tem por objeto a prorrogação da vigência para o dia **08/08/2023**

ASSINATURA: 04/07/2023

SIGNATÁRIO: Jefferson Carvalho Neves - Secretário de Estado de Cultura, Esporte e Lazer

TORNAR SEM EFEITO A PUBLICAÇÃO DO EXTRATO DO TERMO DE CONVÊNIO Nº 0524-2023/SECEL, ref. ao processo SECEL-PRO-2023/02105 - Publicado no diário Oficial no dia 04 de Julho de 2023, nº 28.533 pg. 22.

SIGNATÁRIO: Jefferson Carvalho Neves - Secretário de Estado de Cultura, Esporte e Lazer.

EXTRATO DO CONVÊNIO Nº 1052-2023/SECEL, ref. ao processo SECEL-PRO-2023/02968.

PARTES: ESTADO DE MATO GROSSO, por intermédio da SECRETARIA DE ESTADO DE CULTURA, ESPORTE E LAZER-SECEL, inscrita no CNPJ nº 03.507.415/0026-00 através da Unidade Orçamentária do FUNDO DE DESENVOLVIMENTO DESPORTIVO DO ESTADO DE MATO GROSSO - FUNDED - CNPJ Nº 01.755.662/0001-34 e Prefeitura Municipal de Cáceres - CNPJ nº 03.214.145/0001-83.

OBJETO: Realização do 40º Festival Internacional de Pesca Esportiva de Cáceres.

ORGÃO: 23601 - PROJETO: 1257- ELEMENTO DE DESPESA: 334041 - FONTE: 174900 - VALOR: R\$ R\$: 4.162.033,01 (quatro milhões cento e sessenta e dois mil, trinta e três reais e um centavo) - EMPENHO: 23601.0001.23.000091-2 (Data do Empenho 04/07/2023).

ORIGEM DO RECURSO: Recurso próprio desta Secretaria.

VALOR TOTAL: R\$: 4.578.387,01 (quatro milhões quinhentos e setenta e oito mil, trezentos e oitenta e sete reais e um centavo) de repasse por esta Secretaria e R\$ 416.354,00 (quatrocentos e dezesseis mil e trezentos e cinquenta e quatro reais) de contrapartida da Prefeitura.

FISCAL: Otávio Rodrigo Palácio Favaro - Matrícula- 325234 e Flávia Manuela Teixeira - Matrícula - 291090

VIGÊNCIA: 04/07/2023 a 03/12/2023.

ASSINAM: Jefferson Carvalho Neves - Secretário de Estado de Cultura, Esporte e Lazer e Antonia Eliene Liberato Dias - Prefeita municipal de Cáceres.

SFS**SECRETARIA DE ESTADO DE SAÚDE****EDITAL DE CONVOCAÇÃO DE CANDIDATOS CLASSIFICADOS NO PROCESSO SELETIVO SIMPLIFICADO Nº 001/SES/2022**

O SECRETÁRIO DE ESTADO DE SAÚDE DE MATO GROSSO, no uso de suas atribuições legais, e Considerando os termos do inciso IX do art. 37 da Constituição Federal/88, da Lei Complementar nº 441 de 24/10/2011, Lei Complementar nº 600/2017, do Decreto nº 88, 11 de maio de 2015 e Decreto nº 1.214 de 27 de dezembro de 2021, que dispõe sobre a contratação temporária para atender à necessidade temporária de excepcional interesse público; Considerando o Edital de Homologação do Resultado Final do Processo Seletivo Simplificado nº 001/SES/2022 - DOE de 15/02/2022 e 08/03/2022 - Edição Extra, posteriores retificações, e Editais Complementares - DOE de 17/02/2023 - Edição Extra e DOE 09/03/2023; Considerando a demanda assistencial emergencial e considerando a publicação de convocação de classificados no DOE e o não comparecimento e/ou desistência no prazo estabelecido, TORNA PÚBLICA a **CONVOCAÇÃO DE CANDIDATOS CLASSIFICADOS**, e:

RESOLVE:

1. Convocar os seguintes candidatos classificados:

NÍVEL CENTRAL ASSISTENTE ADMINISTRATIVO

ORD.	INSCRIÇÃO	NOME
72.	40871	MARIELLY IMIANI DE ALMEIDA PEREIRA
73.	43281	TAYSLAN FAMELA BRITO PESSOA SILVA

ANALISTA ADMINISTRATIVO

ORD.	INSCRIÇÃO	NOME
181.	43407	FABIANA BENEDITA DE SOUZA RIBEIRO
182.	41965	NEYLA GABRIELLE SANTANA MONTENEGRO ALVES

183.	42821	KAMILA DE OLIVEIRA SILVA MACIEL LOPES
184.	46602	THAYNARA LEITE CORREA DA COSTA

COMPLEXO REGULADOR**ANALISTA ADMINISTRATIVO**

ORD.	INSCRIÇÃO	NOME
19.	35291	YARA TAINÁ DA SILVA OLIVEIRA NEVES
20.	46289	CARLOS PEREIRA DA SILVA FILHO

MÉDICO

ORD.	INSCRIÇÃO	NOME
44.	45722	BRUNA CAROLINE GOMES DE LIMA

ESCRITÓRIO REGIONAL DE SAÚDE - JUARA**ENFERMEIRO**

ORD.	INSCRIÇÃO	NOME
7.	45788	JULIANA MARRA SEPULVEDA

ASSISTENTE ADMINISTRATIVO

ORD.	INSCRIÇÃO	NOME
10.	38594	FLÁVIO JULIO RODRIGUES DE OLIVEIRA

ESCRITÓRIO REGIONAL DE SAÚDE - PONTES E LACERDA**ENFERMEIRO**

ORD.	INSCRIÇÃO	NOME
4.	44239	JOELMA ALVES BRUM
5.	44992	KATIA SOARES DE SOUZA

SAMU - SERVIÇO DE ATENDIMENTO MÓVEL DE URGÊNCIA**CONDUTOR DE AMBULÂNCIA**

ORD.	INSCRIÇÃO	NOME
60.	39518	GILBERTO FERREIRA DA SILVA JUNIOR
61.	36097	ENIO MACHADO DA SILVA

TÉCNICO EM ENFERMAGEM

ORD.	INSCRIÇÃO	NOME
46.	43815	RODRIGO TRINDADE DA SILVA PEREIRA

2. O candidato convocado deverá se apresentar no prazo de 48 (quarenta e oito) horas úteis a contar da publicação, no setor de Recursos Humanos da Unidade para a qual foi convocado, munido da documentação especificada no Anexo I.

Cuiabá, 05 de julho de 2023.

GILBERTO GOMES DE FIGUEIREDO
 Secretário de Estado de Saúde
 (Original assinado)

**ANEXO I
DOCUMENTAÇÃO OBRIGATÓRIA**

- RG (cópia legível)
- CPF (cópia legível)
- Certidão de Nascimento ou Casamento (cópia legível)
- Comprovante da escolaridade exigida para o cargo/perfil profissional (cópia legível);
- Certidão de quitação com a Justiça Eleitoral e cópia legível do Título de Eleitor;
- Certidão de reservista - para os candidatos do sexo masculino (cópia legível);
- PIS ou PASEP (cópia legível);
- Carteira de Trabalho e Previdência Social (cópia da página de numeração da carteira)
- Certidão Negativa Criminal e Cível da Justiça Federal; (<http://www.trf1.jus>).

br/servicos/certidao)

- Certidão Negativa Criminal e Cível da Justiça Estadual; (<http://www.tjmt.jus.br/paginas/servicos/CertidaoNegativa/EmitirCertidao.aspx>)
- Certidão Negativa do Conselho Nacional de Justiça (Improbidade Administrativa); (http://www.cnj.jus.br/improbidade_adm/consultar_requerido.php)
- Exame Admissional ou Atestado de Sanidade e Capacidade Física;
- Declaração de não estar impedido para nomeação, designação, ou contratação para provimento de quaisquer cargos, empregos ou funções na administração pública Direta ou Indireta;
- Declaração de Acúmulo ou Não Acúmulo de Cargo. Em caso de acúmulo, informar o cargo exercido e carga horária;
- Declaração de possuir ou não possuir sociedade ou qualquer participação com empresa pessoa jurídica de serviços de saúde, médicos ou afins;
- Declaração de bens;
- Declaração de Nepotismo;
- Agência e conta corrente no Banco do Brasil (cópia legível dos dados);
- Apresentar cópia da carteira profissional ou certidão válida comprobatória de registro no respectivo Conselho de Classe do Estado de Mato Grosso, quando exigido para o exercício profissional.

COORDENADORIA DE CONVÊNIOS/ SES/ MT

EXTRATO DO TERMO DE CONVÊNIO Nº 1015-2023. Processos: **SES-PRO-2022/26395 e SES-PRO-2022/16307**

PARTES: SECRETARIA DE ESTADO DE SAÚDE DE MATO GROSSO/ FUNDO ESTADUAL DE SAÚDE - CNPJ - MF Nº 04.441.389/0001-61 e o **HOSPITAL BENEFICENTE SANTA HELENA** - CNPJ - MF Nº 05.877.609/0001-67

CLÁUSULA PRIMEIRA - DO OBJETO

O presente Termo de Convênio tem por objeto o repasse de recursos financeiros para a Aquisição de equipamentos abaixo relacionados, destinados ao Hospital Beneficente Santa Helena, conforme Plano de Trabalho, parte integrante deste instrumento, independente de transcrição.

- Monitor Multiparametro Completo RD 15;
- Monitor Fetal Cardiotocógrafo Gemelar Bionet FC 1400;
- Berço Aquecido de Calor Irradiante;
- Fototerapia com pedestal Led/ Photo
- Incubadora para Recém Nascido.

CLÁUSULA TERCEIRA - DO PRAZO DE VIGÊNCIA

O presente Convênio terá duração de **12 (doze) meses**, contados a partir de sua assinatura, podendo ser prorrogado por período iguais e sucessivos, desde que devidamente justificado e anterior ao término da vigência.

Parágrafo Único: Havendo atraso na liberação dos recursos, a **CONCEDENTE**, fica obrigada a registrar no SIGCON e prorrogar "de ofício" a vigência do convênio, pelo período do atraso verificado, conforme determina o inciso VII, do art.20 da Instrução Normativa Conjunta SEPLAN/ SEFAZ/CGE Nº 001/2015.

CLÁUSULA QUARTA - DO VALOR

O valor global do presente convênio é de **R\$ 200.000,00 (duzentos mil reais)**, destinado ao atendimento do objeto deste, conforme detalhamento previsto no Plano de Trabalho, parte integrante deste instrumento, independente de sua transcrição.

CLÁUSULA QUINTA - DA DOTAÇÃO ORÇAMENTÁRIA

Os recursos financeiros correspondentes à execução deste Termo de Convênio, correrão à conta de dotação prevista no Orçamento da Secretaria de Estado de Saúde/2022, conforme discriminação abaixo:

Unidade Orçamentária: **21601 - Fundo Estadual de Saúde**

Programa: **526 - Mato Grosso Mais Saúde**

Projeto/Atividade: **2520**

Fonte de recursos: 15001002

Valor: **R\$ 200.000,00** (Duzentos mil de reais).

EMPENHO:

21601.0001.23.009703-3 Data: 06/04/2023

Valor: R\$ 200.000,00 (duzentos mil reais)

FISCAIS DO CONVÊNIO:

Titular: Juliana Anacleto Cruz, Matrícula: 319376

Suplente: Erika Cássia Maia Teixeira Vitória, Matrícula: 120217

DATA DE ASSINATURA: 22/06/2023

SIGNATÁRIOS:

GILBERTO GOMES DE FIGUEIREDO
Secretário de Estado de Saúde
CPF nº. 174.824.451-53

HÉLIO MARCELO PESENTI
SANDRIN
Hospital Beneficente Santa Helena
CPF nº 019.844.568-77

**RESULTADO FINAL DE LICITAÇÃO
PREGÃO ELETRÔNICO Nº 070/2022
Processo Eletrônico nº SES-PRO-2022/29633**

A SECRETARIA DE ESTADO DE SAÚDE DE MATO GROSSO, através de sua Pregoeira, nomeada pela Portaria n. 228/2023/GBSES publicada em 31/03/2023, torna público o resultado parcial da licitação em epígrafe, cuja sessão complementar iniciou no dia 21/06/2023, sendo o objeto a **"Contratação de Pessoa Jurídica para Prestação de Serviços de Gerenciamento Técnico, administrativo, fornecimento de recursos humanos, recursos materiais, medicamentos, insumos farmacêuticos, incluindo prestação de Serviços Médicos de Nefrologia com fornecimento de equipamentos e insumos para essa demanda e outros necessários para o funcionamento de 10 (dez) leitos de UTI PED (Unidade de Terapia Intensiva Pediátrica tipo II), 15 (quinze) leitos de UCI PED (Unidade de Cuidados Intermediários Pediátrica), 5 (cinco) leitos de Enfermaria Clínica de retaguarda, no âmbito do Hospital Regional de Sinop "Jorge de Abreu"**, seguem os resultados apurados conforme a seguir:

EMPRESA VENCEDORA: MRM65 SERVIÇOS DE APOIO A GESTÃO DE SAÚDE LTDA.
CNPJ: 19.209.889/0001-40

LOTE ÚNICO - GERENCIAMENTO DE SERVIÇOS DE UTI PEDIÁTRICA, UCI PEDIÁTRICA E ENFERMARIA CLÍNICA DE RETAGUARDA - HOSPITAL REGIONAL DE SINOP "JORGE DE ABREU"

ITEM	ESPECIFICAÇÃO	UNID. MEDIDA	QTDE ANUAL	VALOR UNITÁRIO R\$	VALOR TOTAL R\$
01	GERENCIAMENTO DE SERVIÇO DE UNIDADE DE TERAPIA INTENSIVA (UTI) PEDIÁTRICA TIPO II 24H. 10 LEITOS. TODOS OS DIAS DA SEMANA	DIÁRIA	3650	R\$ 2.108,00	R\$ 7.694.200,00
02	GERENCIAMENTO DE SERVIÇO DE UNIDADE DE CUIDADOS INTERMEDIÁRIOS (UCI) PEDIÁTRICA 15 LEITOS. 24H. TODOS OS DIAS DA SEMANA	DIÁRIA	5475	R\$ 1.878,00	R\$ 10.282.050,00
03	GERENCIAMENTO DE SERVIÇO DE ENFERMARIA CLÍNICA DE RETAGUARDA 24H. 5 LEITOS. TODOS OS DIAS DA SEMANA	DIÁRIA	1825	R\$ 1.808,00	R\$ 3.299.600,00
TOTAL					R\$ 21.275.850,00

Cuiabá-MT, 03 de julho de 2023.

Kelly Fernanda Gonçalves
Pregoeira Oficial - SES/MT
(Assinado eletronicamente)

**TERMO DE HOMOLOGAÇÃO FINAL
PREGÃO ELETRÔNICO Nº 070/2022
Processo Eletrônico nº SES-PRO-2022/29633**

A SECRETARIA DE ESTADO DE SAÚDE DE MATO GROSSO, no uso de suas atribuições **HOMOLOGA** o resultado do procedimento licitatório do Pregão Eletrônico nº 070/2022, processo nº **SES-PRO-2022/29633**, cujo objeto consiste na **"Contratação de Pessoa Jurídica para Prestação de Serviços de Gerenciamento Técnico, administrativo, fornecimento de recursos humanos, recursos materiais, medicamentos, insumos farmacêuticos, incluindo prestação de Serviços Médicos de Nefrologia com fornecimento de equipamentos e insumos para essa demanda e outros necessários para o funcionamento de 10 (dez) leitos de UTI PED (Unidade de Terapia Intensiva Pediátrica tipo II), 15 (quinze) leitos de UCI PED (Unidade de Cuidados Intermediários Pediátrica), 5 (cinco) leitos de Enfermaria Clínica de retaguarda, no âmbito do Hospital Regional de Sinop "Jorge de Abreu"**.

Cuiabá-MT, 03 de julho de 2023.

GILBERTO GOMES DE FIGUEIREDO
Secretária de Estado de Saúde
(Assinado eletronicamente)

PORTARIA N.º 487/2023/GBSES

Designa responsável técnico pelo Centro de Informações Estratégicas de Vigilância em Saúde - CIEVS.

O SECRETÁRIO DE ESTADO DE SAÚDE, no uso de suas atribuições legais, previstas no art. 71 da Constituição Estadual, e

CONSIDERANDO a necessidade de designar um servidor responsável pela gestão técnica do Centro de Informações Estratégicas de Vigilância em Saúde - CIEVS/MT;

RESOLVE:

Art. 1º Nomear o servidor Roney Dias Damaceno, matrícula 122426 como Responsável Técnico do Centro de Informações Estratégicas de Vigilância em Saúde - CIEVS/MT, vinculado ao Gabinete Adjunto de Atenção e Vigilância em Saúde - GBAVS/SES/MT.

Art. 2º O(a) referido(a) profissional não receberá vantagem pecuniária adicional pela designação.

Art. 3º Esta Portaria entra em vigor na data de sua publicação.

Art. 4º Revogam-se as disposições em contrário.

Cuiabá/MT, 04 de julho de 2023.

Gilberto Gomes de Figueiredo

Secretário de Estado de Saúde

(Original Assinado)

PORTARIA Nº 0114/2023 - CSAD/CAD/SGP/GBSAAS/SES/MT

Defere a Avaliação Anual de Desempenho dos servidores da Secretaria de Estado de Saúde de Mato Grosso.

O SECRETÁRIO DE ESTADO DE SAÚDE, no uso de suas atribuições legais, e

CONSIDERANDO o disposto na Lei Complementar nº 441, de 24 de outubro de 2011, no Decreto nº 3006, de 05 de maio de 2004, alterado pelo Decreto nº 3444, de 07 de julho de 2004.

RESOLVE:

Art. 1º Homologar as Avaliações de Desempenho do (s) Servidor (es) da Secretaria de Estado de Saúde, referente aos anos, conforme planilha anexa a esta portaria, nos termos do Decreto nº 3.006, de 05 de maio de 2004.

PROFISSIONAL TÉCNICO DE NÍVEL MÉDIO EM SERVIÇOS DE SAÚDE DO SUS			
Matricula/ Vínculo	Nome	Ano	Nota
95365/1	ELZA MENDES DA SILVA	2022	10

Art. 2º Esta portaria entra em vigor na data de sua publicação.

Cuiabá-MT, 30 de junho de 2023.

Gilberto Gomes de Figueiredo

Secretário de Estado de Saúde

(Original Assinado)

PORTARIA N.º 488/2023/GBSES

Estabelece o grupo condutor para a implantação do AGHUse - Sistema de Gestão Hospitalar, define suas atribuições e composição.

O SECRETÁRIO DE ESTADO DE SAÚDE, no uso de suas atribuições legais, previstas no art. 71 da Constituição Estadual, e

CONSIDERANDO a necessidade de implementar o sistema AGHUse - Sistema de Gestão em Saúde, visando aprimorar e otimizar os processos e garantir a eficiência na gestão hospitalar nas unidades sob a responsabilidade do Estado de Mato Grosso;

CONSIDERANDO a necessidade de constituir um grupo condutor responsável por articular, orientar e promover a implementação do AGHUse, contemplando tanto aspectos técnicos e gestacionais quanto operacionais;

CONSIDERANDO a necessidade de estabelecer um grupo de trabalho com profissionais capacitados e especializados, capazes de conduzir os tramites para a implantação do sistema;

CONSIDERANDO a necessidade de apresentação de um plano de ação detalhado pelo grupo condutor, contemplando as etapas, responsáveis para a implantação do AGHUse;

CONSIDERANDO a necessidade de garantir o alinhamento e a integração entre as unidades hospitalares geridas pelo Estado de Mato Grosso, visando uma gestão eficiente e padronizada.

RESOLVE:

Art. 1º Constitui o grupo condutor para a implantação do sistema AGHUse - sistema de gestão em saúde.

Parágrafo único. O grupo condutor terá a responsabilidade de executar todas as ações necessárias para garantir a efetiva implementação e utilização do sistema AGHUse.

Art. 2º O grupo condutor será composto por três frentes:

I - Coordenação de política e de gestão;

II - Grupo de negócio e gestão hospitalar;

III - Grupo de tecnologia e operações.

Art. 3º A coordenação de política e de gestão será composta pelos seguintes servidores:

Servidor:	Lotação:
Caroline Campos Dobes Conturbia Neves	Secretaria Adjunta de Gestão Hospitalar
Éder del Barco Shioka	Superintendência de Tecnologia de Informação
Juliano Silva Melo	Secretaria Adjunta de Atenção e Vigilância em Saúde
Oberdan Ferreira Coutinho Lira	Núcleo de Gestão Estratégica para Resultados

Art. 4º Caberá à Coordenação Política e de Gestão:

I - Supervisionar e coordenar o processo de implantação do sistema de gestão hospitalar AGHUSE em Mato Grosso;

II - Assegurar o alinhamento do processo de implantação com as diretrizes estratégicas e políticas da Secretaria Estadual de Saúde;

III - Estabelecer e manter relações interinstitucionais para garantir a colaboração e o apoio necessários para a implantação bem-sucedida do sistema AGHUse;

IV - Deliberar, em conformidade com as demandas e requisitos do sistema AGHUse, sobre o fornecimento de equipamentos e outros materiais necessários para o projeto, visando garantir a efetiva implantação e funcionamento adequado do sistema.

Art. 5º A equipe de negócio e gestão hospitalar será composta pelos seguintes servidores:

Servidor:	Lotação:
Conceição Rosa Paula Ferreira.	Escola de Saúde Pública do Estado de Mato Grosso -
Inês de Souza Leite Sukert;	Unidade de Informações Estratégicas de Vigilância em Saúde
Ivo Sergio Guimaraes Brites	Superintendência de Tecnologia da Informação
Rooseliane de Magalhães Lotti;	Secretaria Adjunta de Gestão Hospitalar
Tatiana Helena Belmonte	Núcleo de Gestão Estratégica para Resultados

Parágrafo único. A composição do grupo poderá ser alterada conforme determinação da coordenação de política e de gestão, por meio de portaria específica.

Art. 6º O grupo de negócio e gestão hospitalar será responsável por:

I - Analisar os processos de gestão hospitalar existentes;

II - Adequar os processos de gestão às funcionalidades do sistema AGHUse;

III - Visar à otimização dos fluxos de trabalho;

IV - Buscar a melhoria da eficiência na prestação de serviços de saúde;

Art. 7º O Grupo de Tecnologia e Operações será composta pelos seguintes servidores:

Servidor:	Lotação:
Manoel Abreu de Oliveira Neto	Superintendência de Tecnologia da Informação
Rafael de Freitas Batista	Superintendência de Tecnologia da Informação
Rodrigo da Silva Gomes	Superintendência de Tecnologia da Informação
Vitor Hugo Lourenço	Superintendência de Tecnologia da Informação

Parágrafo único. A composição do grupo poderá ser alterada conforme determinação da coordenação de política e de gestão, por meio de portaria específica.

Art. 8º O Grupo de Tecnologia e Operações terá as seguintes atribuições:

I - Coordenar a implantação do sistema AGHUse;

II - Realizar a configuração do sistema de acordo com as necessidades e requisitos do projeto;

III - Promover o treinamento dos usuários para garantir o correto uso do sistema;

IV - Assegurar a integração adequada do sistema AGHUse com outros sistemas já existentes na organização;

V - Prestar suporte técnico, incluindo a resolução de problemas e o atendimento a solicitações dos usuários;

VI - Monitorar e avaliar o desempenho do sistema, identificando possíveis melhorias e implementando soluções;

VII - Garantir a segurança e a integridade dos dados armazenados no sistema AGHUse.

Art. 9º O Grupo de Negócio e Gestão Hospitalar, assim como o Grupo de Tecnologia e Operações, deverão reportar-se exclusivamente à Coordenação de Política e Gestão, sendo vedado fornecer qualquer tipo de informação a outros órgãos.

Parágrafo único. É responsabilidade da Coordenação de Política e Gestão a única autorizada a prestar informações, assegurando assim a integridade e padronização das informações durante a implementação do sistema AGHUse.

Art. 10. Os profissionais mencionados nesta portaria não terão direito a vantagem pecuniária adicional pela designação.

Art. 11. O grupo condutor irá apresentar um plano de ação detalhado para a implantação do sistema de gestão hospitalar AGHUse, esse plano deve incluir as etapas, responsáveis e prazos para a implantação.

Art. 12. Esta portaria entra em vigor na data de sua publicação.

Cuiabá/MT, 04 de julho de 2023.

Gilberto Gomes de Figueiredo
Secretário de Estado de Saúde
(Original Assinado)

PORTARIA Nº 0115/2023 - CSAD/CAD/SGP/GBSAAS/SES/MT

Defere a Avaliação Anual de Desempenho dos servidores da Secretaria de Estado de Saúde de Mato Grosso.

O SECRETÁRIO DE ESTADO DE SAÚDE, no uso de suas atribuições legais, e

CONSIDERANDO o disposto na Lei Complementar nº 441, de 24 de outubro de 2011, no Decreto nº 1303, de 03 de março de 2022 e na Instrução Normativa nº 15/2022 de 15/12/2022.

RESOLVE:

Art. 1º Homologar as Avaliações de Desempenho do (s) Servidor (es) da Secretaria de Estado de Saúde, conforme planilha anexa a esta portaria, nos termos do Decreto nº 1303, de 03 de março de 2022 e na Instrução Normativa nº 15/2022 de 15/12/2022.

PROFISSIONAL TÉCNICO DE NÍVEL SUPERIOR EM SERVIÇOS DE SAÚDE DO SUS			
Matrícula/ Vínculo	Nome	Ciclo Avaliativo	Pontuação Alcançada
94059/001	Antonia Maria Rosa	31/05/2022 a 30/05/2023	100,00
104868/001	Gabriel Mendes Piloni	01/04/2022 a 31/03/2023	90,16
93317/001	Heloise Angelica Amorim Dias	30/03/2022 a 29/03/2023	85,00
107308/001	Leila Lucia Barbosa Siviero	30/04/2022 a 29/04/2023	99,50
107610/001	Rodrigo da Silva Gomes	12/05/2022 a 11/05/2023	98,56
39591/002	Ronaldo Luiz Marques	31/05/2022 a 30/05/2023	98,83
57734/014	Rosangela Cristina da Silva Oliveira Moraes	17/06/2022 a 16/06/2023	95,61
60654/003	Tatiana Helena Belmonte	09/06/2022 a 08/06/2023	89,78
94063/001	Valdelirio Venites	31/05/2022 a 30/05/2023	93,50
PROFISSIONAL TÉCNICO DE NÍVEL MÉDIO EM SERVIÇOS DE SAÚDE DO SUS			
Matrícula/ Vínculo	Nome	Ciclo Avaliativo	Pontuação Alcançada
86011/003	Celia Cristina de Campos Santana de Carvalho	01/06/2022 a 31/05/2023	98,00

115469/001	Daniel Henrique Baier	22/06/2022 a 21/06/2023	89,72
94435/001	Edileia Gomes Barbosa	01/06/2022 a 31/05/2023	100,00
90089/001	Ines Bernardete Politta	16/04/2022 a 15/04/2023	AVALIAÇÃO NÃO EFETUADA
94517/001	Jacildo de Moraes	31/05/2022 a 30/05/2023	93,33
94509/001	Lourival Santana da Silva	29/05/2022 a 28/05/2023	100,00
115495/001	Maria Celia de Moura Silveira	15/06/2022 a 14/06/2023	98,72
58270/001	Marlene Nunes dos Santos	03/06/2022 a 02/06/2023	98,83
106876/001	Reginaldo Gomes de Souza Neto	16/04/2022 a 15/04/2023	87,17
107317/001	Rodrigo Vargas Soares	15/04/2022 a 14/04/2023	99,33
93415/001	Shirley Gomes da Costa	23/04/2022 a 22/04/2023	95,83
94386/001	Solange da Silva Lima	04/06/2022 a 03/06/2023	99,11
94532/001	Tatiana Neves de Sousa	04/06/2022 a 03/06/2023	99,50
94425/001	Valdson Andre Campos Rosa	04/06/2022 a 03/06/2023	98,11
94426/001	Vanessa Cruz Ramos	30/05/2022 a 29/05/2023	96,44
94853/001	Wandaira Ferreira Paraense	22/06/2022 a 21/06/2023	84,56
94390/001	Wilson Conceicao do Nascimento	04/06/2022 a 03/06/2023	97,50
PROFISSIONAL APOIO EM SERVIÇOS DE SAÚDE DO SUS			
Matrícula/ Vínculo	Nome	Ciclo Avaliativo	Pontuação Alcançada
93967/001	Marcilene Moraes da Cruz	31/05/2022 a 30/05/2023	100,00
93349/001	Lucia Maria Nobrega da Silva Pavanelli	07/05/2022 a 06/05/2023	93,56

Art. 2º Esta portaria entra em vigor na data de sua publicação.

Cuiabá-MT, 30 de junho de 2023.

Gilberto Gomes de Figueiredo
Secretário de Estado de Saúde
(Original Assinado)

PORTARIA N.º 489/2023/GBSES

Reinstitui, no âmbito do Estado de Mato Grosso, o Centro de Informações Estratégicas de Vigilância em Saúde - CIEVS/MT, vinculado ao Gabinete Adjunto de Atenção e Vigilância em Saúde - GBAVS/SES/MT, revogando a Portaria n.º 087/2009/GBSES.

O SECRETÁRIO DE ESTADO DE SAÚDE, no uso de suas atribuições legais, previstas no art. 71 da Constituição Estadual, e

CONSIDERANDO a Portaria GM/MS n.º 4.641, de 28 de dezembro de 2022, que institui o Centro de Informações Estratégicas em Vigilância em Saúde - CIEVS NACIONAL;

CONSIDERANDO o Regulamento Sanitário Internacional;

CONSIDERANDO a Portaria GM/MS n.º 1.802/2021, que institui a Rede de Vigilância, Alerta e Resposta às Emergências em Saúde Pública do Sistema Único de Saúde - Rede VIGIAR - SUS;

CONSIDERANDO o Decreto n.º 054, de 18 de janeiro de 2023, que dispõe sobre a estrutura organizacional da SES/MT e, respectivamente, posiciona o CIEVS no nível de apoio estratégico, especializado e vinculado ao Gabinete Adjunto de Atenção e Vigilância em Saúde - GBAVS/SES/MT;

CONSIDERANDO o Decreto n.º 940, de 20 de maio de 2021, que estabelece o regimento interno da SES/MT quanto às atribuições do CIEVS;

CONSIDERANDO a Lei n.º 7.110/99, art. 5º, que estabelece que vigilância sanitária é o conjunto de ações capazes de eliminar, diminuir ou prevenir riscos à saúde e de intervir nos problemas sanitários decorrentes do meio ambiente, da produção e circulação de bens e da prestação de serviços de saúde, abrangendo o controle: II - da prestação de serviços que se relacionam direta ou indiretamente com a saúde;

CONSIDERANDO o inciso VII do art. 6º da referida Lei Estadual, que determina que o controle sanitário compreenderá, entre outras ações, a coleta, o processamento e a divulgação de informações de interesse para a vigilância sanitária e epidemiológica;

CONSIDERANDO que a SES/MT necessita ter acesso às informações

atualizadas concernentes à saúde, a fim de identificar precocemente emergências de relevância internacional/nacional e local, estabelecendo parcerias intra e interinstitucionais para investigação e monitoramento, além da formulação de respostas adequadas e oportunas;

CONSIDERANDO a necessidade de criar, no âmbito do Estado, um serviço estratégico de informação e ação em saúde pública, no intuito de evitar ou mitigar o surgimento de eventos que coloquem em risco a população mato-grossense, bem como estabelecer articulação permanente entre a SES/MT e o CIEVS do Ministério da Saúde - MS;

CONSIDERANDO o registro e a percepção de mudanças importantes no padrão de ocorrências das doenças infecciosas e agravos, bem como a ocorrência do elevado número de agravos inusitados, emergências epidemiológicas de natureza infecciosa, catástrofes e outras, com consequente irrupção de surtos e epidemias causados por inúmeros agentes de natureza tóxica, infecciosa ou desconhecida;

CONSIDERANDO que a identificação, investigação e elaboração de respostas extrapolam a capacidade de respostas técnica e/ou operacional de estados e municípios em diferentes regiões do território nacional, necessitando a intervenção direta do Ministério da Saúde especialmente quando frente às emergências de relevância nacional;

RESOLVE:

Art. 1º Reinstaurar, no âmbito do Estado de Mato Grosso, o Centro de Informações Estratégicas de Vigilância em Saúde - CIEVS/MT, vinculado ao Gabinete Adjunto de Atenção e Vigilância em Saúde - GBAVS/SES/MT, revogando a Portaria n.º 087/2009/GBSES.

Art. 2º É objetivo do CIEVS/MT garantir informações relevantes para a vigilância em saúde de forma oportuna, permitindo intervenções efetivas diante de ameaças e danos que representam risco à saúde da população do estado, competindo-lhe:

I - Atuar como o centro operacional do Ponto Focal Estadual do Regulamento Sanitário Internacional (RSI) junto ao Ministério da Saúde - MS;

II - Integrar a rede nacional dos Centros de Informações Estratégicas em Vigilância em Saúde (CIEVS) no âmbito do Sistema Nacional de Vigilância em Saúde;

III - Coordenar o Centro de Operações de Emergência em Saúde Pública Estadual, integrado com as áreas de interesse de saúde pública;

IV - Propor a implantação e cooperar na implementação de CIEVS municipais ou regionais integrados às vigilâncias em saúde locais, desde que aprovados em comissões intergestores, conforme interesse da saúde pública e área de abrangência;

V - Coordenar a elaboração/atualização e monitorar a execução do Plano Estadual de Respostas às Emergências em Saúde Pública, integrado com as áreas da saúde;

VI - Atuar de forma direta e complementar à Unidade de Inteligência Estratégica para a Gestão Estadual do SUS;

VII - Captar e classificar as informações de emergências e eventos de saúde pública para medidas de intervenção;

VIII - Elaborar e divulgar sistematicamente informações para profissionais de saúde sobre os eventos de importância a saúde da pública;

IX - Definir e executar estratégias intersetoriais para atuação em evento de interesse em saúde pública;

X - Coordenar o CIEVS para implementação das estratégias de intervenção integradas com as áreas de interesse da saúde pública;

XI - Elaborar e executar Plano de Qualificação de Profissionais e Trabalhadores da Saúde para atuação nas respostas as emergências em saúde pública, em parceria com a Escola de Saúde Pública;

XII - Participar de ações de ensino e pesquisa visando ao aprimoramento técnico e científico dos serviços relacionados ao CIEVS;

XIII - Participar da implementação dos Núcleos Hospitalares de Vigilância Epidemiológica;

XIV - Disponibilizar atendimento 24 horas, por meio do telefone que será divulgado no site da SES/MT, para notificações e respostas de emergência em vigilância em saúde.

Art. 3º A estrutura organizacional do CIEVS/MT compreende:

I - Coordenação;

II - Centro de Recepção de Informação de Interesse a Saúde - CRISS;

III - Núcleo de Resposta Rápida - NRR;

IV - Setor Administrativo.

Parágrafo único. O funcionamento e as atividades do CIEVS/MT serão regulamentados por meio de regimento interno a ser estabelecido.

Art. 4º Compete ao Coordenador:

I - Realizar a gestão do CIEVS/MT, incluindo a administração estratégica;

II - Planejar estrategicamente as ações do CIEVS/MT;

III - Ser o Responsável Técnico (RT) do CIEVS/MT, representando-o em reuniões e eventos ou designando quem o substituirá nas referidas atividades.

Parágrafo único. O coordenador será designado por meio de portaria, em ato posterior à presente publicação.

Art. 5º Compete ao Centro de Recepção de Informação de Interesse a Saúde - CRISS:

I - Atuar com foco na inteligência epidemiológica;

II - Investigar preliminarmente a veracidade das informações recebidas, com base em dados diretos e indiretos proveniente de banco de dados, notificações, rumores e outras fontes relevantes para a saúde pública;

III - Reavaliar a notificação, com ênfase na resolutividade;

IV - Atualizar e agregar informações e dados de interesse ao CIEVS;

V - Elaborar protocolos de atuação que possam subsidiar situações semelhantes no futuro;

VI - Classificar os eventos conforme algoritmo de decisão, para identificar o nível de resposta a ser adotada pelo CIEVS/MT, considerando a magnitude, severidade e potencial de risco à população do estado;

VII - Analisar e avaliar resultados e processos, desde a entrada da informação até sua finalização, prezando pela eficácia, resolutividade e oportunidade da resposta ao evento seja ele espontâneo ou programado;

VIII - Notificar todas as partes interessadas e pertinentes.

Art. 6º O Núcleo de Resposta Rápida - NRR é o setor operacional do CIEVS, e tem como atribuições:

I - Planejar e organizar as ações de contenção e controle;

II - Estruturar e designar equipes de apoio e campo para os eventos emergenciais;

III - Monitorar os eventos e o pós-evento;

IV - Relatar e atualizar os eventos em andamento ou encerrados, conforme necessário ao CRISS;

V - Operacionalizar a vigilância síndrômica, de acordo com o zoneamento de risco estabelecido pelo CRISS;

VI - Disponibilizar protocolos e metodologias de epidemiologia de campo para os municípios;

VII - Realizar o Curso Básico de Monitoramento e Investigação de Surtos às Secretarias Municipais.

Art. 7º É responsabilidade do Setor Administrativo oferecer suporte operacional ao CIEVS, como organização de documentos, logística, patrimônio, processos e demais atividades do meio.

Art. 8º O Secretário Adjunto de Atenção e Vigilância em Saúde - GBAVS/SES/MT designará o Responsável Técnico pelo Centro de Informações Estratégicas de Vigilância em Saúde - CIEVS, por meio de portaria específica.

Art. 9º Na hipótese de que o CIEVS julgue necessária a ativação de Centro de Operações de Emergência-COE, visando adoção de medidas emergenciais, esse submeterá o acionamento do COE para validação do Secretário de Estado de Saúde.

Parágrafo único. Instituído o COE, o CIEVS obrigatoriamente será parte integrante, colaborando ativamente na coordenação e resposta às situações de emergência em saúde.

Art. 10. A presente Portaria entra em vigor na data de sua publicação, revogando a Portaria n.º 087/2009/GBSES.

Cuiabá/MT, 04 de julho de 2023.

Gilberto Gomes de Figueiredo

Secretário de Estado de Saúde

(Original Assinado)

PORTARIA Nº 0116/2023 - CSAD/CAD/SGP/GBSAAS/SES/MT

Defere a Avaliação Anual de Desempenho dos servidores da Secretaria de Estado de Saúde de Mato Grosso.

O SECRETÁRIO DE ESTADO DE SAÚDE, no uso de suas atribuições legais, e

CONSIDERANDO o disposto na Lei Complementar nº 441, de 24 de outubro de 2011, no Decreto nº 1303, de 03 de março de 2022 e na Instrução Normativa nº 15/2022 de 15/12/2022.

RESOLVE:

Art. 1º Homologar as Avaliações de Desempenho do (s) Servidor (es) da Secretaria de Estado de Saúde, conforme planilha anexa a esta portaria, nos termos do Decreto nº 1303, de 03 de março de 2022 e na Instrução Normativa nº 15/2022 de 15/12/2022.

POFISSIONAL TÉCNICO DE NÍVEL SUPERIOR EM SERVIÇOS DE SAÚDE DO SUS			
Matrícula/ Vínculo	Nome	Ciclo Avaliativo	Pontuação Alcançada
64219/2	Alaide Ribeiro de Figueiredo	05/06/2022 a 04/06/2023	100,00
93312/1	Alessandra Félix Mendonça	20/03/2022 a 19/03/2023	88,00
66722/1	Americo Hashimoto	01/04/2022 a 31/03/2023	92,94

90116/2	Antonio Albino da Silva	08/06/2022 a 07/06/2023	AVALIAÇÃO NÃO EFETUADA
94058/1	Cristina Teodoro de Melo Mendo	28/05/2022 a 27/05/2023	97,83
64016/1	Dalva Kazue Yamaguti Sumiyoshi	01/04/2022 a 31/03/2023	99,33
101199/1	Daniela Infantina Martins Bernardes	05/06/2022 a 04/06/2023	AVALIAÇÃO NÃO EFETUADA
115465/1	Deolinda Felicidade Valente Muniz	23/06/2022 a 22/06/2023	94,67
94462/1	Deyse Regina Sumida Silva de Carvalho	04/06/2022 a 03/06/2023	99,56
52676/1	Eliane Terezinha Dias Mendes	01/04/2022 a 31/03/2023	96,00
106831/1	Eurival Soares Borges	10/04/2022 a 09/04/2023	AVALIAÇÃO NÃO EFETUADA
104156/5	Fabiana Regina de Souza Molina	22/04/2022 a 21/04/2023	97,50
54761/18	Geronimo Berto Da Silva	19/05/2022 a 18/05/2023	94,33
94439/1	Glauce Pinheiro Cavalcante	05/06/2022 a 04/06/2023	100,00
100015/2	Heloise Helena Siqueira Borges	11/03/2022 a 10/03/2023	93,67
106859/1	Janete Mendes de Medeiros	10/04/2022 a 09/04/2023	95,39
94036/1	Joao Carlos Rondon de Lima	29/05/2022 a 28/05/2023	AVALIAÇÃO NÃO EFETUADA
71119/4	Jorge Ribeiro de Almeida	09/04/2022 a 08/04/2023	86,61
81773/1	Jose Alves Martins	18/06/2022 a 17/06/2023	99,89
43415/2	Jose Neto da Luz	13/04/2022 a 12/04/2023	94,72
115405/1	Keyla Aparecida Pontes Lopes Dias	08/06/2022 a 07/06/2023	93,56
107337/1	Kleber Silva Moraes	22/05/2022 a 21/05/2023	98,94
84432/6	Lucia Moreira dos Santos	07/06/2022 a 06/06/2023	90,61
118435/1	Luis Alexandre Galdino de Medeiros	10/06/2022 a 09/06/2023	95,94
94024/1	Mara Gracia dos Santos Mello	02/06/2022 a 01/06/2023	92,5
61111/5	Marcelo Campos de Souza	18/04/2022 a 17/04/2023	99,56
120311/1	Marciano Marcelino Aquino da Cruz	30/04/2022 a 29/04/2023	95,72
62982/1	Marcondes da Silva	01/04/2022 a 31/03/2023	99,17
107256/1	Mary Naomi Yamaguti	22/04/2022 a 21/04/2023	99,61
60861/9	Nereida Maria Guabiroba Coelho Barros	06/06/2022 a 05/06/2023	89,17
94385/1	Odenilson Jose da Silva	08/06/2022 a 07/06/2023	AVALIAÇÃO NÃO EFETUADA
94072/1	Paula Domingues Babiloni Yamamoto	30/05/2022 a 29/05/2023	100,00
94399/1	Renata Frisselli Souza Queiroz	06/06/2022 a 05/06/2023	99,33
54597/2	Roberta de Freitas	02/04/2022 a 01/04/2023	99,00
19471/2	Sandra Auxiliadora Costa	02/05/2022 a 01/05/2023	100,00
122621/1	Sandra Torres	20/04/2022 a 19/04/2023	99,33
57172/1	Silvino Lopes de Oliveira Junior	24/06/2022 a 23/06/2023	AVALIAÇÃO NÃO EFETUADA
113023/1	Silza Fatima De Queiroz Rezende	16/03/2022 a 15/03/2023	98,66
95269/2	Vera Lucia Honorio dos Anjos	05/05/2022 a 04/05/2023	95,78
94409/2	Viviane Aparecida Maciel de Moraes	28/05/2022 a 27/05/2023	85,39

PROFISSIONAL TÉCNICO DE NÍVEL MÉDIO EM SERVIÇOS DE SAÚDE DO SUS

Matrícula/ Vínculo	Nome	Ciclo Avaliativo	Pontuação Alcançada
115389/1	Adalgiza Bispo Soares	21/06/2022 a 20/06/2023	AVALIAÇÃO NÃO EFETUADA
93280/1	Aldo Timoteo Da Conceicao	09/04/2022 a 08/04/2023	92,50
94491/1	Alexandre Correa da Cruz	02/06/2022 a 01/06/2023	100,00
93951/1	Andreia Barreira Abreu Alves	07/05/2022 a 06/05/2023	95,38
67880/2	Badia Silistrina Borges	16/03/2022 a 15/03/2023	AVALIAÇÃO NÃO EFETUADA
113079/1	Celia Herminia Telli	30/03/2022 a 29/03/2023	99,33
42575/2	Cidelia Aparecida de Lara Sousa	15/06/2022 a 14/06/2023	99,33
94459/1	Creusa Rodrigues Vieira	29/05/2022 a 28/05/2023	99,33
98509/1	Dalva Leila Da Rocha	15/04/2022 a 14/04/2023	89,90
94428/1	Debora Suzana Ramos De Moraes Armando	28/05/2022 a 27/05/2023	99,61
86312/1	Dicilene Ferronato Ropke	15/03/2022 a 14/03/2023	98,78
63779/1	Egidiomar Silva Paixao	01/04/2022 a 31/03/2023	90,78
94529/1	Eliane Muniz de Moraes Dos Santos	29/05/2022 a 28/05/2023	88,17
114739/1	Elisangela Da Silva	19/04/2022 a 18/04/2023	97,83
43697/3	Eni Maria Cervantes Ruiz	01/04/2022 a 31/03/2023	99,89
41727/2	Gilza Maria da Silva Freire Cordeiro	28/05/2022 a 27/05/2023	99,5
47245/2	Gisely Maria Melo Moreira Lopes Da Costa	01/04/2022 a 31/03/2023	99,89
94374/1	Horlando Simao de Miranda	04/06/2022 a 03/06/2023	98,11
114541/1	Jaqueline Reis	05/05/2022 a 04/05/2023	99,5
115811/1	Joaquim Rodrigues Da Silva	21/06/2022 a 20/06/2023	95,28
47841/3	Jolison Frederico Ferreira dos Santos	10/06/2022 a 09/06/2023	99,56
94423/1	Juliano Belote	01/06/2022 a 31/05/2023	97,5
94516/1	Karen de Arruda Medeiros	28/05/2022 a 27/05/2023	90,89
94514/1	Karina de Souza E Silva	29/05/2022 a 28/05/2023	96,67
94511/1	Laura Cristina Chamy Gattass	30/05/2022 a 29/05/2023	AVALIAÇÃO NÃO EFETUADA
111358/1	Lucielena Mello	17/05/2022 a 16/05/2023	99,67
93310/1	Magaly Bandeira Bispo	30/03/2022 a 29/03/2023	82,61
89288/1	Manoelito da Silva Rodrigues	08/06/2022 a 07/06/2023	99,67
94526/1	Marcelina Mendes da Cunha	29/05/2022 a 28/05/2023	AVALIAÇÃO NÃO EFETUADA
94460/1	Marcelize da Silva Conceicao Teixeira	28/05/2022 a 27/05/2023	99,89
98505/1	Maria Aparecida Oliveira Araujo Sodre	16/04/2022 a 15/04/2023	AVALIAÇÃO NÃO EFETUADA
57167/1	Maria Edna Pereira da Silva	09/06/2022 a 08/06/2023	97,44
98159/1	Maria Elizabeth de Franca	14/03/2022 a 13/03/2023	96,89
94406/1	Maria Irismar Silva De Souza	31/05/2022 a 30/05/2023	99,67
91825/2	Maria Miguelina Teixeira da Silva	10/05/2022 a 09/05/2023	99,22
86208/1	Neusa de Souza Coutinho	15/03/2022 a 14/03/2023	96,67

113072/1	Rafael Balzan	30/03/2022 a 29/03/2023	94,42
106802/1	Rosecleia Francisca De Brito Sokolowski	07/04/2022 a 06/04/2023	95,78
94501/1	Rosilene da Silva Ribeiro	30/05/2022 a 29/05/2023	99,5
76011/4	Rosineide Rieg Muniz Gomes	13/03/2022 a 12/03/2023	AVALIAÇÃO NÃO EFETUADA
86242/1	Saete Figueiro Pedroso	17/03/2022 a 16/03/2023	94,00
114784/1	Sidelma Moreira da Silva Paes	27/05/2022 a 26/05/2023	92,78
98771/1	Valda Gomes Pereira	16/04/2022 a 15/04/2023	96,39
94417/1	Valdiene da Silva	28/05/2022 a 27/05/2023	98,61
94383/2	Valdir Luis Dias	16/06/2022 a 15/06/2023	AVALIAÇÃO NÃO EFETUADA
108574/1	Vanderlei Gouveia	12/05/2022 a 11/05/2023	98,61
94389/1	Vanderlei Ramos Justiniano	30/05/2022 a 29/05/2023	AVALIAÇÃO NÃO EFETUADA
115453/1	Vanesa Conceicao Pinheiro	17/06/2022 a 16/06/2023	95,28
88767/3	Wanyse Magalhaes Ferreira de Lima	19/03/2022 a 18/03/2023	97,44

PROFISSIONAL APOIO EM SERVIÇOS DE SAÚDE DO SUS

Matricula/ Vínculo	Nome	Ciclo Avaliativo	Pontuação Alcançada
60362/2	Ari Jose Zanatta	13/03/2022 a 12/03/2023	94,33
94088/1	Elenil Gaspar Cebalho	01/06/2022 a 31/05/2023	90,78
101198/1	Francisco Ramos Hurtado	02/06/2022 a 01/06/2023	90,67
94043/001	Gilberto Pagung Ribeiro	21/03/2022 a 20/03/2023	AVALIAÇÃO NÃO EFETUADA
94057/1	Joana Claudino de Campos	02/06/2022 a 01/06/2023	AVALIAÇÃO NÃO EFETUADA
94074/1	Josefa Doralice de Souza	29/05/2022 a 28/05/2023	AVALIAÇÃO NÃO EFETUADA
94087/1	Maria Conceicao da Silva Almeida	31/05/2022 a 30/05/2023	91,22
90660/2	Maria Laudelina Soares	31/05/2022 a 30/05/2023	99,67
94422/1	Marilce Marques Vilasboas	29/05/2022 a 28/05/2023	AVALIAÇÃO NÃO EFETUADA
94034/1	Maurina Fernandes dos Santos	29/05/2022 a 28/05/2023	100
86251/1	Neli Colella	17/03/2022 a 16/03/2023	93,50
93998/1	Ranil Salvador de Lima	01/06/2022 a 31/05/2023	AVALIAÇÃO NÃO EFETUADA
100802/1	Rinaldo Da Costa	06/06/2022 a 05/06/2023	AVALIAÇÃO NÃO EFETUADA
93997/1	Rosa Helena Masjone	01/06/2022 a 31/05/2023	90,44
95341/1	Vivaldo Demonte da Paixao	01/06/2022 a 31/05/2023	89,92
97541/1	Zuleida de Paula Ramos Campos	19/03/2022 a 18/03/2023	AVALIAÇÃO NÃO EFETUADA

ANALISTA ADMINISTRATIVO L 10052

Matricula/ Vínculo	Nome	Ciclo Avaliativo	Pontuação Alcançada
138327/1	Marina Mendes Fiorenza	25/06/2022 a 24/06/2023	AVALIAÇÃO NÃO EFETUADA
104730/2	Talita Ferreira Luiz Martins	20/03/2022 a 19/03/2023	92,83

Art. 2º Esta portaria entra em vigor na data de sua publicação.

Cuiabá-MT, 30 de junho de 2023.

Gilberto Gomes de Figueiredo
Secretário de Estado de Saúde
(Original Assinado)

SEAF

SECRETARIA DE ESTADO DE AGRICULTURA FAMILIAR

EXTRATO DO SEGUNDO TERMO ADITIVO AO CONTRATO Nº 102/2021/SEAF-MT (SEAF-PRO-2023/01670).

Extrato do Segundo Termo Aditivo ao Contrato nº 102/2021/SEAF-MT tem por objeto prazo de vigência do contrato 102/2021/SEAF-MT é de 6 (seis) meses (08/06/2023 a 07/12/2023), em conformidade com o inciso II do artigo 57 da Lei 8.666/1993 e o Decreto Estadual 572/2016 que prevê a inserção da cláusula anticorrupção.

Contratante: Secretaria de Estado de Agricultura Familiar-SEAF, CNPJ nº 03.507.415/0012-05.

Contratada: Agropecuária Nossa Senhora Da Medalha Milagrosa LTDA - CNPJ nº 70.433.842/0001-12.

Da Inalterabilidade: Ratificar as demais Cláusulas do Contrato original não abrangida neste instrumento.

Assinam: Pela SEAF a Secretária **APARECIDA MARIA BORGES BEZERRA** e pela **AGROPECUÁRIA NOSSA SENHORA DA MEDALHA MILAGROSA LTDA** e seu representante **AYLON DAVID NEVES JUNIOR**.

Data da Assinatura: 05/06/2023.

EXTRATO DO TERMO DE PERMISSÃO DE USO Nº 0030/2023 - (PROC. 01065/2023- SEAF-MT)

OBJETO: 10 (DEZ) BARRACAS DE FEIRA - **RP:** 01192823 Á 01192832 ADQUIRIDO COM RECURSOS DA SECRETARIA DE AGRICULTURA FAMILIAR SEAF/MT;

CEDENTE: SECRETARIA DE ESTADO DE AGRICULTURA FAMILIAR-SEAF, CNPJ 03.507.415/0012-05.

CESSIONÁRIA: ASSOCIAÇÃO DOS AGRICULTORES FAMILIARES DA COMUNIDADE SAO JERÔNIMO - MT. **CNPJ** 24.670.432/0001-78.

PRAZO: 01 (UM) ANO, CONTADOS A PARTIR DA ASSINATURA DO TERMO.

ASSINAM: PELA SEAF A SECRETÁRIA: **APARECIDA MARIA BORGES BEZERRA**

E PELA ASSOCIAÇÃO DOS AGRICULTORES FAMILIARES DA COMUNIDADE SAO JERÔNIMO - MT. **PRESIDENTE:** **ROSINEIDE BELARMINO DOS SANTOS**.

DATA DA ASSINATURA DO TERMO: 03 DE ABRIL DE 2023.

APARECIDA MARIA BORGES BEZERRA

SECRETÁRIA DE ESTADO DE AGRICULTURA FAMILIAR E ASSUNTOS FUNDIÁRIOS / SEAF/MT

EXTRATO DO TERMO DE PERMISSÃO DE USO Nº 0031/2023 - (PROC. 01077/2023- SEAF-MT)

OBJETO: 04 (QUATRO) BARRACAS DE FEIRA - **RP:** 01192843 Á 01192846

ADQUIRIDO COM RECURSOS DA SECRETARIA DE AGRICULTURA FAMILIAR SEAF/MT;

CEDENTE: SECRETARIA DE ESTADO DE AGRICULTURA FAMILIAR-SEAF, CNPJ 03.507.415/0012-05.

CESSIONÁRIA: ASSOCIAÇÃO COMUNITARIA DE SETE GALHOS - MT. **CNPJ** 01.370.006/0001-13.

PRAZO: 01 (UM) ANO, CONTADOS A PARTIR DA ASSINATURA DO TERMO.

ASSINAM: PELA SEAF A SECRETÁRIA: **APARECIDA MARIA BORGES BEZERRA**

E PELA ASSOCIAÇÃO COMUNITARIA DE SETE GALHOS - MT. **PRESIDENTE:** **MANOEL SANCHES MIRANDA**.

DATA DA ASSINATURA DO TERMO: 04 DE ABRIL DE 2023.

APARECIDA MARIA BORGES BEZERRA

SECRETÁRIA DE ESTADO DE AGRICULTURA FAMILIAR E ASSUNTOS FUNDIÁRIOS / SEAF/MT

EXTRATO DO TERMO DE PERMISSÃO DE USO Nº 0033/2023 - (PROC. 01084/2023- SEAF-MT)

OBJETO: 10 (DEZ) BARRACAS DE FEIRA - **RP:** 01192852 Á 1192862

ADQUIRIDO COM RECURSOS DA SECRETARIA DE AGRICULTURA FAMILIAR SEAF/MT;

CEDENTE: SECRETARIA DE ESTADO DE AGRICULTURA FAMILIAR-SEAF, CNPJ 03.507.415/0012-05.

CESSIONÁRIA: ASSOCIAÇÃO DE MORADORES RURAIS DO GAMALIEL I E II - ASPROGAMA - MT. **CNPJ** 14.958.875/0001-05.

PRAZO: 01 (UM) ANO, CONTADOS A PARTIR DA ASSINATURA DO TERMO.

ASSINAM: PELA SEAF A SECRETÁRIA: **APARECIDA MARIA BORGES BEZERRA**

E PELA ASSOCIAÇÃO DE MORADORES RURAIS DO GAMALIEL I E II - ASPROGAMA - MT. **PRESIDENTE:** **VALDECIR RIBOLI**.

DATA DA ASSINATURA DO TERMO: 03 DE ABRIL DE 2023.

APARECIDA MARIA BORGES BEZERRA

SECRETÁRIA DE ESTADO DE AGRICULTURA FAMILIAR E ASSUNTOS FUNDIÁRIOS / SEAF/MT

EXTRATO DO TERMO DE PERMISSÃO DE USO Nº 0036/2023 - (PROC. 01177/2023- SEAF-MT)

OBJETO: 05 (CINCO) BANCAS DE FEIRAS - **RP:** 1192924 Á 1192928 ADQUIRIDO COM RECURSOS DA SECRETARIA DE AGRICULTURA FAMILIAR SEAF/MT;

CEDENTE: SECRETARIA DE ESTADO DE AGRICULTURA FAMILIAR-SEAF, CNPJ 03.507.415/0012-05.

CESSIONÁRIA: ASSOCIAÇÃO DE AGRICULTORES FAMILIAR DA MINEIRA - MT. **CNPJ** 12.081.788/0001-97.

PRAZO: 01 (UM) ANO, CONTADOS A PARTIR DA ASSINATURA DO TERMO.

ASSINAM: PELA SEAF A SECRETÁRIA: **APARECIDA MARIA BORGES BEZERRA**

E PELA ASSOCIAÇÃO DE AGRICULTORES FAMILIAR DA MINEIRA - MT. **PRESIDENTE: ALESSANDRA CARNEIRO DE SOUZA.**

DATA DA ASSINATURA DO TERMO: 14 DE ABRIL DE 2023.

APARECIDA MARIA BORGES BEZERRA

SECRETÁRIA DE ESTADO DE AGRICULTURA FAMILIAR E ASSUNTOS FUNDIÁRIOS / SEAF/MT

EXTRATO DO TERMO DE PERMISSÃO DE USO Nº 0038/2023 - (PROC. 01268/2023- SEAF-MT)

OBJETO: 05 (CINCO) BARRACAS DE FEIRA - **RP:** 1192949 A 1192953 ADQUIRIDO COM RECURSOS DA SECRETARIA DE AGRICULTURA FAMILIAR SEAF/MT;

CEDENTE: SECRETARIA DE ESTADO DE AGRICULTURA FAMILIAR-SEAF, CNPJ 03.507.415/0012-05.

CESSIONÁRIA: ASSOCIAÇÃO DOS PEQUENOS PRODUTORES RURAIS DA GLEBA BOM FUTURO - MT. **CNPJ** 18.410.677/0001-63.

PRAZO: 01 (UM) ANO, CONTADOS A PARTIR DA ASSINATURA DO TERMO.

ASSINAM: PELA SEAF A SECRETÁRIA: **APARECIDA MARIA BORGES BEZERRA**

E PELA ASSOCIAÇÃO DOS PEQUENOS PRODUTORES RURAIS DA GLEBA BOM FUTURO - MT. **PRESIDENTE: MARTA OLIVEIRA CORDEIRO.**

DATA DA ASSINATURA DO TERMO: 20 DE ABRIL DE 2023.

APARECIDA MARIA BORGES BEZERRA

SECRETÁRIA DE ESTADO DE AGRICULTURA FAMILIAR E ASSUNTOS FUNDIÁRIOS / SEAF/MT

EXTRATO DO TERMO DE PERMISSÃO DE USO Nº 0039/2023 - (PROC. 01278/2023- SEAF-MT)

OBJETO: 10 (DEZ) BARRACAS DE FEIRA - **RP:** 1192954 A 1192963 ADQUIRIDO COM RECURSOS DA SECRETARIA DE AGRICULTURA FAMILIAR SEAF/MT;

CEDENTE: SECRETARIA DE ESTADO DE AGRICULTURA FAMILIAR-SEAF, CNPJ 03.507.415/0012-05.

CESSIONÁRIA: COOPERATIVA DE COMERCIALIZAÇÃO DE AGRICULTORES (AS) FAMILIAR DE ECONOMIA SOLIDARIA E EXTRATIVISMO DA BAIXADA CUIABANA- COOPEVEG - MT. **CNPJ** 44.140.065/0001-08.

PRAZO: 01 (UM) ANO, CONTADOS A PARTIR DA ASSINATURA DO TERMO.

ASSINAM: PELA SEAF A SECRETÁRIA: **APARECIDA MARIA BORGES BEZERRA**

E PELA COOPERATIVA DE COMERCIALIZAÇÃO DE AGRICULTORES (AS) FAMILIAR DE ECONOMIA SOLIDARIA E EXTRATIVISMO DA BAIXADA CUIABANA- COOPEVEG - MT. **PRESIDENTE: LAUDENCIO BISPO EVANGELISTA DA SILVA.**

DATA DA ASSINATURA DO TERMO: 24 DE ABRIL DE 2023.

APARECIDA MARIA BORGES BEZERRA

SECRETÁRIA DE ESTADO DE AGRICULTURA FAMILIAR E ASSUNTOS FUNDIÁRIOS / SEAF/MT

EXTRATO DO TERMO DE PERMISSÃO DE USO Nº 0042/2023 - (PROC. 01306/2023- SEAF-MT-)

OBJETO: 05 (CINCO) BARRACAS DE FEIRA - **RP:** 01192847 Á 1192851. ADQUIRIDO COM RECURSOS DA SECRETARIA DE AGRICULTURA FAMILIAR SEAF/MT;

CEDENTE: SECRETARIA DE ESTADO DE AGRICULTURA FAMILIAR-SEAF, CNPJ 03.507.415/0012-05.

CESSIONÁRIA: ASSOCIACAO DOS PRODUTORES RURAIS DE JANGADA/MT - UNIDOS DE JANGADA CNPJ 31.171.500/0001-10

PRAZO: 01 (UM) ANO, CONTADOS A PARTIR DA ASSINATURA DO TERMO.

ASSINAM: PELA SEAF A SECRETÁRIA: **APARECIDA MARIA BORGES BEZERRA**

E PELA ASSOCIACAO DOS PRODUTORES RURAIS DE JANGADA/MT - UNIDOS DE JANGADA. **PRESIDENTE: ESMAEL DIVINO FERREIRA.**

DATA DA ASSINATURA DO TERMO: 25 DE ABRIL DE 2023.

APARECIDA MARIA BORGES BEZERRA

SECRETÁRIA DE ESTADO DE AGRICULTURA FAMILIAR E ASSUNTOS FUNDIÁRIOS / SEAF/MT

EXTRATO DO TERMO DE PERMISSÃO DE USO Nº 044/2023 - (PROC. 01366/2023- SEAF-MT-)

OBJETO: 15 (QUINZE) BARRACAS DE FEIRA - **RP:** 1192703 A 1192717. ADQUIRIDO COM RECURSOS DA SECRETARIA DE AGRICULTURA FAMILIAR SEAF/MT;

CEDENTE: SECRETARIA DE ESTADO DE AGRICULTURA FAMILIAR-SEAF, CNPJ 03.507.415/0012-05.

CESSIONÁRIA: ASSOCIAÇÃO DOS MINI PRODUTORES RURAIS CARLOS MARIGUELLA CNPJ 04.709.181/0001-25.

PRAZO: 01 (UM) ANO, CONTADOS A PARTIR DA ASSINATURA DO TERMO.

ASSINAM: PELA SEAF A SECRETÁRIA: **APARECIDA MARIA BORGES BEZERRA**

E PELA ASSOCIAÇÃO DOS MINI PRODUTORES RURAIS CARLOS MARIGUELLA. **PRESIDENTE: NELSON MIRANDA SOBRINHO.**

DATA DA ASSINATURA DO TERMO: 28 DE ABRIL DE 2023.

APARECIDA MARIA BORGES BEZERRA

SECRETÁRIA DE ESTADO DE AGRICULTURA FAMILIAR E ASSUNTOS FUNDIÁRIOS / SEAF/MT

EXTRATO DO TERMO DE PERMISSÃO DE USO Nº 047/2023 - (PROC. 04589/2022- SEAF-MT-)

OBJETO: 15 (QUINZE) BARRACAS DE FEIRA - **RP:** 1192753 A 1192767). ADQUIRIDO COM RECURSOS DA SECRETARIA DE AGRICULTURA FAMILIAR SEAF/MT;

CEDENTE: SECRETARIA DE ESTADO DE AGRICULTURA FAMILIAR-SEAF, CNPJ SOB Nº 03.507.415/0012-05.

CESSIONÁRIA: ASSOCIAÇÃO DOS PERMISSIONÁRIOS DO TERMINAL ATACADISTA DE CUIABÁ - MT CNPJ 01.891.353/0001-91.

PRAZO: 01 (UM) ANO, CONTADOS A PARTIR DA ASSINATURA DO TERMO.

ASSINAM: PELA SEAF A SECRETÁRIA: **APARECIDA MARIA BORGES BEZERRA**

E PELA ASSOCIAÇÃO DOS PERMISSIONÁRIOS DO TERMINAL ATACADISTA DE CUIABÁ - MT. **PRESIDENTE: MARILDA FATIMA GIRALDELLI.**

DATA DA ASSINATURA DO TERMO: 17 DE MAIO DE 2023.

APARECIDA MARIA BORGES BEZERRA

SECRETÁRIA DE ESTADO DE AGRICULTURA FAMILIAR E ASSUNTOS FUNDIÁRIOS / SEAF/MT

TERMO DE RESSALVA

ONDE SE LÊ " PROC. 04589/2022- SEAF-MT"

LEIA - SE "PROC. 02226/2023- SEAF-MT"

EXTRATO DO TERMO DE CESSÃO DE USO Nº 0068/2023 - (PROC. 01043/2023- SEAF-MT)

OBJETO: 20 (VINTE) BARRACAS DE FEIRA - **RP:** 01192657 A 01192676. ADQUIRIDO COM RECURSOS DA SECRETARIA DE AGRICULTURA FAMILIAR SEAF/MT;

CEDENTE: SECRETARIA DE ESTADO DE AGRICULTURA FAMILIAR-SEAF, **CNPJ** 03.507.415/0012-05.

CESSIONÁRIA: PREFEITURA MUNICIPAL DE NOVA MARILÂNDIA - MT. **CNPJ** 37.464.989/0001-02.

PRAZO: 02 (DOIS) ANOS, CONTADOS A PARTIR DA ASSINATURA DO TERMO.

ASSINAM: PELA SEAF A SECRETÁRIA: **APARECIDA MARIA BORGES BEZERRA**

E PELA PREFEITURA MUNICIPAL DE NOVA MARILÂNDIA - MT. **PREFEITO:** **JEFFERSON NOGUEIRA SOUTO.**

DATA DA ASSINATURA DO TERMO: 30 DE MARÇO DE 2023.

APARECIDA MARIA BORGES BEZERRA

SECRETÁRIA DE ESTADO DE AGRICULTURA FAMILIAR E ASSUNTOS FUNDIÁRIOS / SEAF/MT

EXTRATO DO TERMO DE CESSÃO DE USO Nº 0069/2023 - (PROC. 00713/2023- SEAF-MT)

OBJETO: 10 (DEZ) BARRACAS DE FEIRA - **RP:** 01192833 A 01192842. ADQUIRIDO COM RECURSOS DA SECRETARIA DE AGRICULTURA FAMILIAR SEAF/MT;

CEDENTE: SECRETARIA DE ESTADO DE AGRICULTURA FAMILIAR-SEAF, **CNPJ** 03.507.415/0012-05.

CESSIONÁRIA: PREFEITURA MUNICIPAL VÁRZEA GRANDE - MT. **CNPJ** 03.507.548/0001-10.

PRAZO: 02 (DOIS) ANOS, CONTADOS A PARTIR DA ASSINATURA DO TERMO.

ASSINAM: PELA SEAF A SECRETÁRIA: **APARECIDA MARIA BORGES BEZERRA**

E PELA PREFEITURA MUNICIPAL VÁRZEA GRANDE - MT. **PREFEITO:** **KALIL SARAT BARACAT DE ARRUDA.**

DATA DA ASSINATURA DO TERMO: 03 DE ABRIL DE 2023.

APARECIDA MARIA BORGES BEZERRA

SECRETÁRIA DE ESTADO DE AGRICULTURA FAMILIAR E ASSUNTOS FUNDIÁRIOS / SEAF/MT

TERMO DE RESSALVA

ONDE SE LÊ " PROC. 00713/2023- SEAF-MT"

LEIA - SE "PROC. 02225/2023- SEAF-MT"

EXTRATO DO TERMO DE CESSÃO DE USO Nº 0072/2023 - (PROC. 01088/2023- SEAF-MT)

OBJETO: 14 (QUATORZE) BARRACAS DE FEIRA - **RP:** 1192876 A 1192889.

ADQUIRIDO COM RECURSOS DA SECRETARIA DE AGRICULTURA FAMILIAR SEAF/MT;

CEDENTE: SECRETARIA DE ESTADO DE AGRICULTURA FAMILIAR-SEAF, **CNPJ** 03.507.415/0012-05.

CESSIONÁRIA: PREFEITURA MUNICIPAL DE TORIXORÉU - MT. **CNPJ:** 03.503.646/0001-80.

PRAZO: 02 (DOIS) ANOS, CONTADOS A PARTIR DA ASSINATURA DO TERMO.

ASSINAM: PELA SEAF A SECRETÁRIA: **APARECIDA MARIA BORGES BEZERRA**

E PELA PREFEITURA MUNICIPAL DE TORIXORÉU - MT. **PREFEITO:** **THIAGO TIMO OLIVEIRA.**

DATA DA ASSINATURA DO TERMO: 04 DE ABRIL DE 2023.

APARECIDA MARIA BORGES BEZERRA

SECRETÁRIA DE ESTADO DE AGRICULTURA FAMILIAR E ASSUNTOS FUNDIÁRIOS / SEAF/MT

EXTRATO DO TERMO DE CESSÃO DE USO Nº 0073/2023 - (PROC. 01086/2023- SEAF-MT)

OBJETO: 13 (TREZE) BARRACAS DE FEIRA - **RP:** 01192864 Á 1192875. ADQUIRIDO COM RECURSOS DA SECRETARIA DE AGRICULTURA FAMILIAR SEAF/MT;

CEDENTE: SECRETARIA DE ESTADO DE AGRICULTURA FAMILIAR-SEAF, **CNPJ** 03.507.415/0012-05.

CESSIONÁRIA: PREFEITURA MUNICIPAL DE GUIRATINGA - MT. **CNPJ:** 03.347.127/0001-70.

PRAZO: 02 (DOIS) ANOS, CONTADOS A PARTIR DA ASSINATURA DO TERMO.

ASSINAM: PELA SEAF A SECRETÁRIA: **APARECIDA MARIA BORGES BEZERRA**

E PELA PREFEITURA MUNICIPAL DE GUIRATINGA - MT. **PREFEITO:** **WALDECI BRAGA ROSA.**

DATA DA ASSINATURA DO TERMO: 31 DE MARÇO DE 2023.

APARECIDA MARIA BORGES BEZERRA

SECRETÁRIA DE ESTADO DE AGRICULTURA FAMILIAR E ASSUNTOS FUNDIÁRIOS / SEAF/MT

TERMO DE RESSALVA

ONDE SE LÊ "RP: 01192864 Á 1192875"

LEIA-SE "RP: 01192863 Á 1192875"

EXTRATO DO TERMO DE CESSÃO DE USO Nº 0074/2023 - (PROC. 01072/2023- SEAF-MT)

OBJETO: 13 (TREZE) BARRACAS DE FEIRA - **RP:** 01192890 Á 01192902. ADQUIRIDO COM RECURSOS DA SECRETARIA DE AGRICULTURA FAMILIAR SEAF/MT;

CEDENTE: SECRETARIA DE ESTADO DE AGRICULTURA FAMILIAR-SEAF, **CNPJ** 03.507.415/0012-05.

CESSIONÁRIA: PREFEITURA MUNICIPAL DE JURUENA - MT. **CNPJ:** 24.950.461/0001-93.

PRAZO: 02 (DOIS) ANOS, CONTADOS A PARTIR DA ASSINATURA DO TERMO.

ASSINAM: PELA SEAF A SECRETÁRIA: **APARECIDA MARIA BORGES BEZERRA**

E PELA PREFEITURA MUNICIPAL DE JURUENA - MT. **PREFEITO:** **MANOEL GONTIJO DE CARVALHO.**

DATA DA ASSINATURA DO TERMO: 31 DE MARÇO DE 2023.

APARECIDA MARIA BORGES BEZERRA

SECRETÁRIA DE ESTADO DE AGRICULTURA FAMILIAR E ASSUNTOS FUNDIÁRIOS / SEAF/MT

EXTRATO DO TERMO DE CESSÃO DE USO Nº 0075/2023 - (PROC. 01034/2023- SEAF-MT)

OBJETO: 10 (DEZ) BARRACAS DE FEIRA - **RP:** 1192929 A 1192938.

ADQUIRIDO COM RECURSOS DA SECRETARIA DE AGRICULTURA FAMILIAR SEAF/MT;

CEDENTE: SECRETARIA DE ESTADO DE AGRICULTURA FAMILIAR-SEAF, **CNPJ** 03.507.415/0012-05.

CESSIONÁRIA: PREFEITURA MUNICIPAL DO NOSSA SENHORA DO LIVRAMENTO - MT. **CNPJ:** 03.507.514/0001-26.

PRAZO: 02 (DOIS) ANOS, CONTADOS A PARTIR DA ASSINATURA DO TERMO.

ASSINAM: PELA SEAF A SECRETÁRIA: **APARECIDA MARIA BORGES BEZERRA**

E PELA PREFEITURA MUNICIPAL DO NOSSA SENHORA DO LIVRAMENTO - MT. **PREFEITO:** **SILMAR DE SOUZA GONÇALVES.**

DATA DA ASSINATURA DO TERMO: 02 DE MAIO DE 2023.

APARECIDA MARIA BORGES BEZERRA

SECRETÁRIA DE ESTADO DE AGRICULTURA FAMILIAR E ASSUNTOS FUNDIÁRIOS / SEAF/MT

EXTRATO DO TERMO DE CESSÃO DE USO Nº 0076/2023 - (PROC. 01256/2023- SEAF-MT)

OBJETO: 10 (DEZ) BARRACAS DE FEIRA - **RP:** 1192939 A 1192948. ADQUIRIDO COM RECURSOS DA SECRETARIA DE AGRICULTURA FAMILIAR SEAF/MT;

CEDEnte: SECRETARIA DE ESTADO DE AGRICULTURA FAMILIAR-SEAF, CNPJ 03.507.415/0012-05.

CESSIONÁRIA: PREFEITURA MUNICIPAL DE SANTA TEREZINHA - MT. **CNPJ:** 15.031.669/0001- 18.

PRAZO: 02 (DOIS) ANOS, CONTADOS A PARTIR DA ASSINATURA DO TERMO.

ASSINAM: PELA SEAF A SECRETÁRIA: **APARECIDA MARIA BORGES BEZERRA**

E PELA PREFEITURA MUNICIPAL DE SANTA TEREZINHA - MT. **PREFEITO: THIAGO CASTELLAN RIBEIRO.**

DATA DA ASSINATURA DO TERMO: 18 DE ABRIL DE 2023.

APARECIDA MARIA BORGES BEZERRA

SECRETÁRIA DE ESTADO DE AGRICULTURA FAMILIAR E ASSUNTOS FUNDIÁRIOS / SEAF/MT

EXTRATO DO TERMO DE CESSÃO DE USO Nº 0077/2023 - (PROC. 01331/2023- SEAF-MT)

OBJETO: 06 (SEIS) BARRACAS DE FEIRA - **RP:** 1192697 A 1192702. ADQUIRIDO COM RECURSOS DA SECRETARIA DE AGRICULTURA FAMILIAR SEAF/MT;

CEDEnte: SECRETARIA DE ESTADO DE AGRICULTURA FAMILIAR-SEAF, CNPJ 03.507.415/0012-05.

CESSIONÁRIA: PREFEITURA MUNICIPAL VALE DE SÃO DOMINGOS - MT. **CNPJ:** 04.215.993/0001-70.

PRAZO: 02 (DOIS) ANOS, CONTADOS A PARTIR DA ASSINATURA DO TERMO.

ASSINAM: PELA SEAF A SECRETÁRIA: **APARECIDA MARIA BORGES BEZERRA**

E PELA PREFEITURA MUNICIPAL VALE DE SÃO DOMINGOS - MT. **PREFEITO: GERALDO MARTINS DA SILVA.**

DATA DA ASSINATURA DO TERMO: 26 DE ABRIL DE 2023.

APARECIDA MARIA BORGES BEZERRA

SECRETÁRIA DE ESTADO DE AGRICULTURA FAMILIAR E ASSUNTOS FUNDIÁRIOS / SEAF/MT

EXTRATO DO TERMO DE CESSÃO DE USO Nº 0082/2023 - (PROC. 01380/2023- SEAF-MT)

OBJETO: 10 (DEZ) BARRACAS DE FEIRA - **RP:** 1192718 A 1192727. ADQUIRIDO COM RECURSOS DA SECRETARIA DE AGRICULTURA FAMILIAR SEAF/MT;

CEDEnte: SECRETARIA DE ESTADO DE AGRICULTURA FAMILIAR-SEAF, CNPJ 03.507.415/0012-05.

CESSIONÁRIA: PREFEITURA MUNICIPAL DE SANTA CRUZ DO XINGU - MT. **CNPJ:** 04.178.518/0001-70.

PRAZO: 02 (DOIS) ANOS, CONTADOS A PARTIR DA ASSINATURA DO TERMO.

ASSINAM: PELA SEAF A SECRETÁRIA: **APARECIDA MARIA BORGES BEZERRA**

E PELA PREFEITURA MUNICIPAL DE SANTA CRUZ DO XINGU - MT. **PREFEITO: JORAILDES SOARES DE SOUSA.**

DATA DA ASSINATURA DO TERMO: 02 DE MAIO DE 2023.

APARECIDA MARIA BORGES BEZERRA

SECRETÁRIA DE ESTADO DE AGRICULTURA FAMILIAR E ASSUNTOS FUNDIÁRIOS / SEAF/MT

EXTRATO DO TERMO DE CESSÃO DE USO Nº 0083/2023 - (PROC. 01462/2023- SEAF-MT)

OBJETO: 05 (CINCO) BARRACAS DE FEIRA - **RP:** 1192728 A 1192732. ADQUIRIDO COM RECURSOS DA SECRETARIA DE AGRICULTURA FAMILIAR SEAF/MT;

CEDEnte: SECRETARIA DE ESTADO DE AGRICULTURA FAMILIAR-SEAF, CNPJ 03.507.415/0012-05.

CESSIONÁRIA: PREFEITURA MUNICIPAL DE CHAPADA DOS GUIMARÃES-MT. **CNPJ:** 03.507.530/0001-19.

PRAZO: 02 (DOIS) ANOS, CONTADOS A PARTIR DA ASSINATURA DO TERMO.

ASSINAM: PELA SEAF A SECRETÁRIA: **APARECIDA MARIA BORGES BEZERRA**

E PELA PREFEITURA MUNICIPAL DE CHAPADA DOS GUIMARÃES-MT. **PREFEITO OSMAR FRONER DE MELLO.**

DATA DA ASSINATURA DO TERMO: 09 DE MAIO DE 2023.

APARECIDA MARIA BORGES BEZERRA

SECRETÁRIA DE ESTADO DE AGRICULTURA FAMILIAR E ASSUNTOS FUNDIÁRIOS / SEAF/MT

EXTRATO DO TERMO DE CESSÃO DE USO NÚMERO 0104/2023

PROCESSO Nº SEAF-PRO-2023/00960

TERMO DE CESSÃO DE USO DE BEM MÓVEL CELEBRADO ENTRE A SECRETARIA DE ESTADO DE AGRICULTURA FAMILIAR - SEAF/MT E A PREFEITURA MUNICIPAL DE PONTAL ARAGUAIA - MT.

Objeto: 01 HILUX CABINE SIMPLES , PLACA RRP1B63, CHASSI 8AJDA8CB2P6051922, RENA VAN 01340914074 , RP 01193239.

ASSINAM: CLOVIS FIGUEIREDO CARDOSO - CEDENTE

ALDELCINO FRANCISCO LOPO - CESSIONÁRIO

ORIGINAL ASSINADO

CLOVIS FIGUEIREDO CARDOSO

SECRETARIO DE ESTADO DE AGRICULTURA FAMILIAR - SEAF/MT

CEDEnte

EXTRATO DO TERMO DE CESSÃO DE USO NÚMERO 0105/2023

PROCESSO Nº SEAF-PRO-2023/02215

TERMO DE CESSÃO DE USO DE BEM MÓVEL CELEBRADO ENTRE A SECRETARIA DE ESTADO DE AGRICULTURA FAMILIAR - SEAF/MT E A PREFEITURA MUNICIPAL DE GENERAL CARNEIRO - MT.

Objeto: 01 HILUX CABINE SIMPLES, PLACA RRP1B73, CHASSI 8AJDA8CB4P6051789, RENA VAN 01340915470, RP 01193236.

ASSINAM: CLOVIS FIGUEIREDO CARDOSO - CEDENTE

MARCELO DE AQUINO - CESSIONÁRIO

ORIGINAL ASSINADO

CLOVIS FIGUEIREDO CARDOSO

SECRETARIO DE ESTADO DE AGRICULTURA FAMILIAR - SEAF/MT

CEDEnte

ERRATA TERMO DE PERMISSÃO DE USO NÚMERO 0016/2023

(PROCESSO Nº SEAF-PRO-2023/03505) - ASSOCIAÇÃO DOS PEQUENOS PRODUTORES AGRÍCOLAS DE SANTO ANTÔNIO DO RIO DAS MORTES/MT

ONDE LÊ -SE:

Prazo de validade de 02 (dois) anos

LEIA-SE

Prazo de validade de 01 (um) anos

ORIGINAL ASSINADO

CLOVIS FIGUEIREDO CARDOSO

SECRETARIO DE ESTADO DE AGRICULTURA FAMILIAR - SEAF/MT

CEDEnte

ERRATA DO TERMO DE CESSÃO DE USO Nº 0051/2023 - (PROC. 00621/2023 - SEAF-MT) - SÃO PEDRO DA CIPA

ONDE SE LÊ:

"ENXADA ROTATIVA E ENCANTEIRADOR"

LEIA-SE:

"CULTIVADOR DE ENXADAS HIDRÁULICA E SULCADOR DE CANA"

ORIGINAL ASSINADO

CLOVIS FIGUEIREDO CARDOSO

SECRETARIO DE ESTADO DE AGRICULTURA FAMILIAR - SEAF/MT

CEDEnte

ADMINISTRAÇÃO INDIRETA**FAPEMAT****FUNDAÇÃO DE AMPARO À PESQUISA****EXTRATO DE TERMO DE CONCESSÃO DE APOIO FINANCEIRO AO CONCESSIONÁRIO - COOPERAÇÃO Nº 0148/2023 FAPEMAT/UNEMAT**

- **FAPEMAT-PRO-2023/00707. Espécie:** Termo de Cooperação de Bolsa firmada entre a FAPEMAT e Anny Carolyn Marques Araujo. **Objeto:** Extensão Tecnológica. **Valor:** R\$ 700,00 (Setecentos Reais). **Duração:** 12 (doze) meses; **Data da Assinatura:** 30/06/2023. **Vigência:** 01/07/2023 à 30/06/2024. **Assinam:** Marcos de Sá Fernandes da Silva - Presidente da FAPEMAT - **Concessionário** Weverton dos Santos Resende e Josiane Magalhães - **Orientador.**

EXTRATO DE TERMO DE CONCESSÃO DE APOIO FINANCEIRO AO CONCESSIONÁRIO - COOPERAÇÃO Nº 0148/2023 FAPEMAT/UFMT-

FAPEMAT-PRO-2023/00632. Espécie: Termo de Cooperação de Bolsa firmada entre a FAPEMAT e Sthefany dos Santos Maidana Palacios. **Objeto:** Bolsa de Iniciação Científica. **Valor:** R\$ 700,00 (Setecentos Reais). **Duração:** 12 (doze) meses; **Data da Assinatura:** 27/06/2023. **Vigência:** 01/07/2023 à 30/06/2024. **Assinam:** Marcos de Sá Fernandes da Silva - Presidente da FAPEMAT - **Concessionário** Sthefany dos Santos Maidana Palacios Campagnucci e Nilbe Carla Mapeli - **Orientador.**

EXTRATO DE TERMO DE CONCESSÃO DE APOIO FINANCEIRO AO CONCESSIONÁRIO - COOPERAÇÃO Nº 0148/2023 FAPEMAT/UNEMAT- FAPEMAT-PRO-2023/00633. Espécie: Termo de Cooperação de Bolsa firmada entre a FAPEMAT e Manoel Henrique Gregorio Pinheiro. **Objeto:** Bolsa de Iniciação Científica - IC. **Valor:** R\$ 700,00 (Setecentos Reais). **Duração:** 12 (doze) meses; **Data da Assinatura:** 30/06/2023. **Vigência:** 01/07/2023 à 30/06/2024. **Assinam:** Marcos de Sá Fernandes da Silva - Presidente da FAPEMAT - **Concessionário** Manoel Henrique Gregorio Pinheiro e Carolina Joana da Silva Nogueira - **Orientador.**

EXTRATO DE TERMO DE CONCESSÃO DE APOIO FINANCEIRO AO CONCESSIONÁRIO - COOPERAÇÃO Nº 0148/2023 FAPEMAT/UNEMAT- FAPEMAT-PRO-2023/00607. Espécie: Termo de Cooperação de Bolsa firmada entre a FAPEMAT e Maíra Paes da Silva Albino Correia. **Objeto:** Bolsa de Iniciação Científica. **Valor:** R\$ 700,00 (Setecentos Reais). **Duração:** 12 (doze) meses; **Data da Assinatura:** 30/06/2023. **Vigência:** 01/07/2023 à 30/06/2024. **Assinam:** Marcos de Sá Fernandes da Silva - Presidente da FAPEMAT - **Concessionário** Maíra Paes da Silva Albino Correia e Tatiane Silva Santos - **Orientador.**

EXTRATO DE TERMO DE CONCESSÃO DE APOIO FINANCEIRO AO CONCESSIONÁRIO - COOPERAÇÃO Nº 0131/2023 FAPEMAT/UFMT- FAPEMAT-PRO-2023/00611. Espécie: Termo de Cooperação de Bolsa firmada entre a FAPEMAT e Maíra Ferreira Maia de Oliveira. **Objeto:** Bolsa de Extensão Tecnológica. **Valor:** R\$ 700,00 (Setecentos Reais). **Duração:** 12 (doze) meses; **Data da Assinatura:** 30/06/2023. **Vigência:** 01/07/2023 à 30/06/2024. **Assinam:** Marcos de Sá Fernandes da Silva - Presidente da FAPEMAT - **Concessionário** Maíra Ferreira Maia de Oliveira e Bruna Andrade Irineu - **Orientador.**

EXTRATO DE TERMO DE CONCESSÃO DE APOIO FINANCEIRO AO CONCESSIONÁRIO - COOPERAÇÃO Nº 0148/2023 FAPEMAT/UFMT- FAPEMAT-PRO-2023/00762. Espécie: Termo de Cooperação de Bolsa firmada entre a FAPEMAT e Julia Kerlly Sorati da Silva. **Objeto:** Bolsa de Iniciação Científica - IC. **Valor:** R\$ 700,00 (Setecentos Reais). **Duração:** 12 (doze) meses; **Data da Assinatura:** 30/06/2023. **Vigência:** 01/07/2023 à 30/06/2024. **Assinam:** Marcos de Sá Fernandes da Silva - Presidente da FAPEMAT - **Concessionário** Julia Kerlly Sorati da Silva e Paulo Cesar de Souza - **Orientador.**

EXTRATO DE TERMO DE CONCESSÃO DE APOIO FINANCEIRO AO CONCESSIONÁRIO - COOPERAÇÃO Nº 0148/2023 FAPEMAT/UNEMAT- FAPEMAT-PRO-2023/00639. Espécie: Termo de Cooperação de Bolsa firmada entre a FAPEMAT e Josevaldo Moreira. **Objeto:** Bolsa de Iniciação Científica - IC. **Valor:** R\$ 700,00 (Setecentos Reais). **Duração:** 12 (doze) meses; **Data da Assinatura:** 30/06/2023. **Vigência:** 01/07/2023 à 30/06/2024. **Assinam:** Marcos de Sá Fernandes da Silva - Presidente da FAPEMAT - **Concessionário** Josevaldo Moreira e Carlos Alex Sander Juvencio Gulo - **Orientador.**

EXTRATO DE TERMO DE CONCESSÃO DE APOIO FINANCEIRO AO CONCESSIONÁRIO - COOPERAÇÃO Nº 0148/2023 FAPEMAT/UNEMAT- FAPEMAT-PRO-2023/00598. Espécie: Termo de Cooperação de Bolsa firmada entre a FAPEMAT e Isabela Iguatemy Forny. **Objeto:** Bolsa de Iniciação Científica - IC. **Valor:** R\$ 700,00 (Setecentos Reais). **Duração:** 12 (doze) meses; **Data da Assinatura:** 30/06/2023. **Vigência:** 01/07/2023 à 30/06/2024. **Assinam:** Marcos de Sá Fernandes da Silva - Presidente da FAPEMAT - **Concessionário** Isabela Iguatemy Forny e Leila Valderes Souza Gattass - **Orientador.**

EXTRATO DE TERMO DE CONCESSÃO DE APOIO FINANCEIRO AO CONCESSIONÁRIO - COOPERAÇÃO Nº 0148/2023 FAPEMAT/UNEMAT- FAPEMAT-PRO-2023/00750. Espécie: Termo de Cooperação de Bolsa firmada entre a FAPEMAT e Ingrid Alves de Souza. **Objeto:** Bolsa de Inovação Tecnológica. **Valor:** R\$ 700,00 (Setecentos Reais). **Duração:** 12 (doze) meses; **Data da Assinatura:** 30/06/2023. **Vigência:** 01/07/2023 à 30/06/2024. **Assinam:** Marcos de Sá Fernandes da Silva - Presidente da FAPEMAT - **Concessionário** Ingrid Alves de Souza e Weily Toro Machado - **Orientador.**

EXTRATO DE TERMO DE CONCESSÃO DE APOIO FINANCEIRO AO CONCESSIONÁRIO - CONCESSÃO Nº 014/2023 - PESQUISAS COM NÍVEL MÉDIO DE MATURIDADE NAS CIÊNCIAS EXATAS E DA TERRA- FAPEMAT-PRO-2023/00570. Espécie: Termo de Concessão de Bolsa firmada entre a FAPEMAT e Gessica Ferreira de Souza. **Objeto:** Bolsa de Iniciação Científica. **Valor:** R\$ 700,00 (Setecentos Reais). **Duração:** 08 (oito) meses; **Data da Assinatura:** 30/06/2023. **Vigência:** 01/07/2023 à 28/02/2024. **Assinam:** Marcos de Sá Fernandes da Silva - Presidente da FAPEMAT - **Concessionário** Gessica Ferreira de Souza e Neila Mello dos Santos Cortez Barbosa - **Orientador.**

EXTRATO DE TERMO DE CONCESSÃO DE APOIO FINANCEIRO AO CONCESSIONÁRIO - COOPERAÇÃO Nº 0148/2023 FAPEMAT/UNEMAT- FAPEMAT-PRO-2023/00636. Espécie: Termo de Cooperação de Bolsa firmada entre a FAPEMAT e Genilda Maria da Silva. **Objeto:** Bolsa de Iniciação Científica. **Valor:** R\$ 700,00 (Setecentos Reais). **Duração:** 12 (doze) meses; **Data da Assinatura:** 30/06/2023. **Vigência:** 01/07/2023 à 30/06/2024. **Assinam:** Marcos de Sá Fernandes da Silva - Presidente da FAPEMAT - **Concessionário** Genilda Maria da Silva e Leandra Dilma Lourença da Costa - **Orientador.**

EXTRATO DE TERMO DE CONCESSÃO DE APOIO FINANCEIRO AO CONCESSIONÁRIO - COOPERAÇÃO Nº 0148/2023 FAPEMAT/UNEMAT- FAPEMAT-PRO-2023/00708. Espécie: Termo de Cooperação de Bolsa firmada entre a FAPEMAT e Felipe Seiti Saruwatari. **Objeto:** Bolsa de Extensão Tecnológica. **Valor:** R\$ 700,00 (Setecentos Reais). **Duração:** 12 (doze) meses; **Data da Assinatura:** 30/06/2023. **Vigência:** 01/07/2023 à 30/06/2024. **Assinam:** Marcos de Sá Fernandes da Silva - Presidente da FAPEMAT - **Concessionário** Felipe Seiti Saruwatari e Max Robert Marinho - **Orientador.**

EXTRATO DE TERMO DE CONCESSÃO DE APOIO FINANCEIRO AO CONCESSIONÁRIO - COOPERAÇÃO Nº 0148/2023 FAPEMAT/UNEMAT- FAPEMAT-PRO-2023/00749. Espécie: Termo de Cooperação de Bolsa firmada entre a FAPEMAT e Evilyn Caroline da Silva Cardoso. **Objeto:** Bolsa de Inovação Tecnológica. **Valor:** R\$ 700,00 (Setecentos Reais). **Duração:** 12 (doze) meses; **Data da Assinatura:** 30/06/2023. **Vigência:** 01/07/2023 à 30/06/2024. **Assinam:** Marcos de Sá Fernandes da Silva - Presidente da FAPEMAT - **Concessionário** Evilyn Caroline da Silva Cardoso e Kelly Lana Araújo - **Orientador.**

EXTRATO DE TERMO DE CONCESSÃO DE APOIO FINANCEIRO AO CONCESSIONÁRIO - COOPERAÇÃO Nº 0148/2023 FAPEMAT/UNEMAT- FAPEMAT-PRO-2023/00641. Espécie: Termo de Cooperação de Bolsa firmada entre a FAPEMAT e Cinthia Ramona Jiraneck da Rosa. **Objeto:** Bolsa de Inovação Tecnológica. **Valor:** R\$ 700,00 (Setecentos Reais). **Duração:** 12 (doze) meses; **Data da Assinatura:** 30/06/2023. **Vigência:** 01/07/2023 à 30/06/2024. **Assinam:** Marcos de Sá Fernandes da Silva - Presidente da FAPEMAT - **Concessionário** Cinthia Ramona Jiraneck da Rosa e Sumaya Ferreira Guedes - **Orientador.**

EXTRATO DE TERMO DE CONCESSÃO DE APOIO FINANCEIRO AO CONCESSIONÁRIO - COOPERAÇÃO Nº 0148/2023 FAPEMAT/UNEMAT- FAPEMAT-PRO-2023/00634. Espécie: Termo de Cooperação de Bolsa firmada entre a FAPEMAT e Betrielly Zanrosso de Oliveira. **Objeto:** Bolsa de Iniciação Científica. **Valor:** R\$ 700,00 (Setecentos Reais). **Duração:** 12 (doze) meses; **Data da Assinatura:** 30/06/2023. **Vigência:** 01/07/2023 à 30/06/2024. **Assinam:** Marcos de Sá Fernandes da Silva - Presidente da FAPEMAT - **Concessionário** Betrielly Zanrosso de Oliveira e Carlos Antonio da Silva Junior - **Orientador.**

EXTRATO DE TERMO DE CONCESSÃO DE APOIO FINANCEIRO AO CONCESSIONÁRIO - COOPERAÇÃO Nº 0148/2023 FAPEMAT/UNEMAT- FAPEMAT-PRO-2023/00666. Espécie: Termo de Cooperação de Bolsa firmada entre a FAPEMAT e Anthony Bruno Aparecido Prado Lemes. **Objeto:** Bolsa de Iniciação Científica. **Valor:** R\$ 700,00 (Setecentos Reais). **Duração:** 12 (doze) meses; **Data da Assinatura:** 30/06/2023. **Vigência:** 01/07/2023 à 30/06/2024. **Assinam:** Marcos de Sá Fernandes da Silva - Presidente da FAPEMAT - **Concessionário** Anthony Bruno Aparecido Prado Lemes e Sumaya Ferreira Guedes - **Orientador.**

PORTARIA Nº. 009/2023/FAPEMAT

Institui Comissão para realização de Inventário Físico Financeiro dos Bens Imóveis da Fundação de Amparo à Pesquisa do Estado de Mato Grosso - FAPEMAT.

O Presidente da Fundação de Amparo à Pesquisa do Estado de Mato Grosso, no uso das atribuições que lhe confere o Art. 71, I, II E IV da Constituição Estadual e,

CONSIDERANDO a Lei Federal nº 4.320 de 17 de março de 1964, que estatui Normas de Direito Financeiro para elaboração e controle dos orçamentos e balanços da União, dos Estados, dos Municípios e do Distrito Federal, em especial seus artigos 83, 89, 94, 95 e 96;

CONSIDERANDO o Decreto Estadual nº 5.358 de 25 de outubro de 2002, que disciplina as competências dos órgãos e entidades do Poder Executivo Estadual no tocante a administração dos bens imóveis de propriedade do Estado de Mato Grosso;

CONSIDERANDO ainda, a necessidade de regularizar as informações patrimoniais e contábeis dos imóveis sob a responsabilidade desta Unidade Administrativa.

RESOLVE:

Art. 1º Instituir comissão para realização do Inventário Físico Financeiro dos Bens Imóveis da Fundação de Amparo à Pesquisa do Estado de Mato Grosso - FAPEMAT.

Art. 2º A referida Comissão será composta pelos servidores abaixo descritos, sob a presidência do primeiro.

Presidente: **RONALDO PIMENTEL DE FIGUEIREDO**, Assessor técnico III Matrícula 62105,

Membros: **HELDER TEIXEIRA DE OLIVEIRA LIRA**, Analista Administrativo - Contador, matrícula nº. 73334, **LUCIMARA CRESPO VILLA NOVA ROSS**, Assessora Técnico II, matrícula nº. 278235, **ANNA PAULA MARTINS DOS SANTOS**, Assessora Técnica I, matrícula nº. 140385 e **MARIANA FARIAS NOVAIS SAKAMOTO**, Assessor Técnico III,

Matricula nº 325700

Art. 3º Compete à Comissão de Inventário do órgão ou entidade:

I - Solicitar ao setorial de patrimônio, e, caso necessário, às unidades administrativas, as informações sobre todos os imóveis que estejam sob a responsabilidade do órgão ou entidade, sejam eles próprios, locados ou utilizados por cessão ou outro instrumento jurídico, inclusive a informação sobre a existência de instrumento jurídico que autorize a utilização do imóvel, tais como termos de Cessão, Permissão, Comodato e afins;

II - Realizar a consolidação das informações encaminhadas pelas unidades administrativas/setorial patrimônio;

III - Realizar diligências, sempre que julgar necessário, visando à confirmação de informações;

IV - Elaborar planejamento dos levantamentos físicos "in loco", definindo calendário e cronograma para sua execução;

V - Informar às unidades administrativas a serem inventariadas o cronograma de execução das atividades;

VI - Solicitar do responsável pela unidade, livre acesso a qualquer espaço físico para efetuar o levantamento do imóvel e, quando necessário, auxílio, informações e documentos para melhor identificação do imóvel a ser levantado;

VII - Realizar levantamento físico "in loco", e o Registro Fotográfico de cada imóvel inventariado;

VIII - Realizar consulta à prefeitura local solicitando informações adicionais sobre o imóvel, tais como loteamento no qual o imóvel está implantado, número da quadra, número do lote, número da inscrição imobiliária e a certidão ou documento equivalente com informação do valor venal do imóvel utilizado para fins de cálculo do Imposto Predial e Territorial Urbano - IPTU;

IX - Realizar busca cartorária, solicitando certidão atualizada dos registros ou escrituras públicas dos imóveis inventariados.

X - Localizar o imóvel inventariado via Google Earth, extraindo imagem e coordenadas da sua localização;

XI - Preencher a Ficha de Levantamento Cadastral, identificando a situação ocupacional, cartorial, o estado de conservação, anexando as imagens do registro fotográfico e imagem extraída do Google para cada imóvel inventariado.

XII - Coletar assinatura do responsável pelo acompanhamento da execução dos trabalhos em cada imóvel inventariado e assinar a Ficha de Levantamento Cadastral;

XIII - Realizar o cálculo do valor econômico dos imóveis rurais com base na planilha de preço referencial do INCRA, utilizando a Ficha de Informação de Valor;

XIV - Criar pasta individualizada para cada imóvel levantado, contendo a certidão atualizada da matrícula do imóvel ou documento que vincule a destinação do imóvel ao órgão ou entidade inventariante ou justificativa da negativa de apresentação de tais documentos, a Ficha de Levantamento Cadastral, o Registro Fotográfico e imagem da localização via Google Earth com sua coordenada geográfica, o Laudo de Avaliação e/ou documento oficial da prefeitura local com a informação do valor venal do imóvel ou a Ficha de Informação de Valor (imóvel rural);

XV - Registrar todas as ocorrências na realização dos trabalhos;

XVI - Elaborar Relatório Final de Inventário;

XVII - Encaminhar Relatório Final de Inventário e pastas individualizadas de cada imóvel inventariado ao setorial de patrimônio do órgão ou entidade, mediante assinatura do Termo de Entrega do Relatório Final do Inventário até o dia 20 de novembro do ano corrente.

Art. 4º - Determinar a todos os titulares das Unidades Administrativas que ofereçam à Comissão de Inventário os meios, recursos e colaboração indispensáveis para o fiel cumprimento de suas atribuições.

Art. 5º Quando convocados os membros da comissão ficarão à disposição para o desenvolvimento dos trabalhos instituídos nesta Portaria.

Art. 6º Estabelecer a data de 20 de novembro do ano corrente, a data limite para a conclusão dos trabalhos.

Art. 7º Toda documentação relativa ao inventário físico financeiro realizado, deverá ficar sob a responsabilidade do Setor de Patrimônio.

Art. 8º Toda e qualquer alteração de valores de bens patrimoniais deverá gerar reflexo no Sistema Integrado de Planejamento, Contabilidade e Finanças do Estado de Mato Grosso - FIPLAN.

Art. 9º Esta Portaria entra em vigor na data de sua publicação, revogando-se as disposições em contrário.

Registre-se, Publique-se, Cumpra-se.

Cuiabá/MT, 04 de julho de 2023.

Marcos de Sá Fernandes da Silva
Presidente - FAPEMAT

PORTARIA Nº 008/2023/FAPEMAT

Institui a Comissão para realização de Inventário Físico Financeiro, avaliação inicial e regularização das informações dos bens patrimoniais móveis e imóveis de Almoarifado da Fundação de Amparo à Pesquisa do Estado de Mato Grosso - FAPEMAT.

O Presidente da Fundação de Amparo à Pesquisa do Estado de Mato Grosso, no uso das atribuições que lhe confere o inciso IV do art. 13º da Lei Complementar nº. 306, de 21 de janeiro de 2008 e na forma do artigo 8º, II do Regimento Interno da FAPEMAT e,

CONSIDERANDO o disposto na Lei Federal nº 4.320/64 que dispõe sobre o levantamento físico e financeiro das Unidades Administrativas;

CONSIDERANDO o Decreto Estadual nº 194, de 15 de julho de 2015, que normatiza a gestão dos bens patrimoniais móveis do Poder Executivo do Estado de Mato Grosso;

CONSIDERANDO a necessidade de realização de inventário físico financeiro de bens móveis e imóveis de consumo da Fundação de Amparo à Pesquisa do Estado de Mato Grosso - FAPEMAT e;

CONSIDERANDO a necessidade de regularizar as informações patrimoniais e de Almoarifado da Fundação de Amparo à Pesquisa do Estado de Mato Grosso - FAPEMAT no Sistema Integrado de Gestão Patrimonial e FIPLAN.

RESOLVE:

Art. 1º - Instituir comissão para realização do Inventário Físico Financeiro, avaliação inicial e regularização das informações patrimoniais e de Almoarifado da Fundação de Amparo à Pesquisa do Estado de Mato Grosso - FAPEMAT.

Art. 2º - A referida Comissão será composta pelos servidores abaixo descritos, sob a presidência do primeiro.

PATRIMONIO:

Presidente: **RONALDO PIMENTEL DE FIGUEIREDO**, Assessor técnico III Matrícula 62105,

Membros: **HELDER TEIXEIRA DE OLIVEIRA LIRA**, Analista Administrativo - Contador, matrícula nº. 73334, **LUCIMARA CRESPO VILLA NOVA ROSS**, Assessora Técnico II, matrícula nº. 278235, **ANNA PAULA MARTINS DOS SANTOS**, Assessora Técnica I, matrícula nº. 140385 e **MARIANA FARIAS NOVAIS SAKAMOTO**, Assessor Técnico III, Matrícula nº 325700

ALMOXARIFADO:

Presidente: **RONALDO PIMENTEL DE FIGUEIREDO** matrícula nº. 62105,

Membros: **HELDER TEIXEIRA DE OLIVEIRA LIRA** matrícula nº. 73334, **LUCIMARA CRESPO VILLA NOVA ROSS** matrícula nº. 278235, **ANNA PAULA MARTINS DOS SANTOS** matrícula nº. 140385 e **MARIANA FARIAS NOVAIS SAKAMOTO** matrícula nº 325700

Art. 3º - O Inventário Anual tem por objetivo detectar todas as anomalias constantes no Patrimônio e Almoarifado e fornecer subsídios para:

I - verificação da exatidão dos registros de controle patrimonial, mediante a realização de levantamentos físicos;

II - realização de ajuste entre os registros do Sistema Integrado de Gestão Patrimonial - SIGPAT e o Sistema Integrado de Planejamento, Contabilidade e Finanças - FIPLAN;

III - avaliação e controle gerencial dos bens permanentes;

IV - encaminhamento de informações aos Órgãos de Controle;

V - confirmar as responsabilidades pela guarda dos bens patrimoniais móveis.

Art. 4º - Compete à Comissão de Inventário da Fundação de Amparo à Pesquisa do Estado de Mato Grosso - FAPEMAT:

I - Elaborar calendário de inventário anual, definindo o cronograma para sua execução e divulgar às unidades administrativas;

II - Coordenar os trabalhos de realização do levantamento físico dos bens patrimoniais e de consumo, no órgão;

III - Realizar o levantamento físico dos bens patrimoniais e Almoarifado;

IV - Atualizar as informações sobre os bens encontrados nas unidades, no Sistema Integrado de Gestão Patrimonial - SIGPAT;

V - Analisar as divergências encontradas e regularizar as informações, realizando, se necessário, transferências, baixas, incorporações, modificações de números de RP, dentre outros;

VI - Solicitar aos responsáveis pelos setoriais de patrimônio e de Almoarifado, documentos comprobatórios de transferências ou baixas de bens;

VII - Elaborar Termo de Responsabilidade atualizado e encaminhá-los às unidades para assinatura do responsável ou seu substituto legal;

VIII - Realizar em conjunto com o Setor de Patrimônio a avaliação inicial dos bens móveis;

IX - Elaborar inventário final e encaminhar ao Setor de Patrimônio do órgão e à Secretaria Adjunta de Patrimônio e Serviços.

Art. 5º - Quando convocados os membros da comissão ficarão à disposição para o desenvolvimento dos trabalhos instituídos nesta portaria.

Art. 6º - Durante a realização do inventário fica vedada toda e qualquer movimentação física dos bens localizados nas unidades abrangidas pelos procedimentos de levantamento, exceto mediante autorização específica da Comissão de Inventário.

Art. 7º - Toda documentação relativa ao inventário físico financeiro realizado, deverá ficar sob a guarda do Setor de Patrimônio e de Almoxarifado e a disposição dos Órgãos de Controle.

Art. 8º - Esta portaria entra em vigor na data de sua publicação, revogando-se as disposições em contrário, em especial a Portaria nº 018/2020/FAPEMAT.

Registre-se, Publique-se, Cumpra-se.
Cuiabá/MT, 04 de julho de 2023.

Marcos de Sá Fernandes da Silva
Presidente - FAPEMAT

PORTARIA Nº. 010/2023/FAPEMAT

Dispõe sobre instituição de comissão de servidores para o desfazimento de bens móveis inservíveis, classificados como irrecuperáveis da Fundação de Amparo à Pesquisa do Estado de Mato Grosso - FAPEMAT.

O Presidente da Fundação de Amparo à Pesquisa do Estado de Mato Grosso, no uso das atribuições legais e,

Considerando a Lei Estadual nº 11.109, de 20 de abril de 2020, que dispõe sobre a Gestão Patrimonial da Administração Pública do Estado de Mato Grosso;

Considerando o Decreto Estadual nº 194 de 15/07/2015 e a Lei nº 11.109 de 20/04/2020, que normatiza a gestão dos bens patrimoniais móveis do Poder Executivo do Estado de Mato Grosso;

Considerando a Instrução Normativa nº 05/2019/SEPLAG/SEAPS que orienta os Órgãos da Administração Direta e Indireta do Poder Executivo do Estado de Mato Grosso sobre os procedimentos a serem adotados para o desfazimento de bens móveis inservíveis, classificados como irrecuperáveis e baixados por inutilização; disponibilização de bens inservíveis e baixa de semoventes.

RESOLVE:

Art. 1º. Instituir a Comissão de Desfazimento de bens móveis inservíveis, classificados como irrecuperáveis.

Art. 2º. A Comissão será composta pelos servidores abaixo descritos, sob a presidência do primeiro.

- I - **RONALDO PIMENTEL DE FIGUEIREDO** - matrícula 62105,
- II - **HELDER TEIXEIRA DE OLIVEIRA LIRA** - matrícula nº. 73334,
- III - **LUCIMARA CRESPO VILLA NOVA ROSS** - matrícula nº. 278235,
- IV - **ANNA PAULA MARTINS DOS SANTOS** - matrícula nº. 140385
- V - **MARIANA FARIAS NOVAIS SAKAMOTO** - matrícula nº 325700

Art. 3º Compete à comissão os seguintes procedimentos:

I - Receber a relação dos bens móveis inservíveis classificados como irrecuperáveis que serão baixados;

II - Coordenar os trabalhos de realização do levantamento físico dos bens patrimoniais inservíveis irrecuperáveis, e, se necessário, com a participação de outros setores da FAPEMAT/MT;

III - Realizar, em conjunto com a Coordenadoria Administrativa e Gerência de Patrimônio e Materiais, os procedimentos necessários para a identificação dos bens inservíveis e irrecuperáveis;

IV - Corrigir divergências juntamente com a Gerência Administrativa;

V - Requerer, via e-mail, às unidades do FAPEMAT/MT o levantamento "in loco" dos bens móveis inservíveis e irrecuperáveis, com a descrição, o estado de conservação, além de fotos e declarações/relatórios/laudos que evidenciem as condições físicas dos bens, a fim de proceder à devida baixa patrimonial e contábil;

VI - Orientar as unidades quanto ao levantamento físico e informações que deverão ser prestadas para a instrução do processo administrativo de desfazimento;

VII - Receber o levantamento físico dos bens inservíveis irrecuperáveis realizado pelas Unidades Administrativas e proceder a instrução do processo;

VIII - Elaborar procedimentos que visem dar celeridade e segurança no trabalho que será executado pelas unidades;

IX - Solicitar à Diretoria de Administração Sistêmica, quando necessário, providências de designação de pessoal para atuação em conjunto nos trabalhos previstos nesta Portaria;

X - Providenciar o acesso a toda documentação necessária para execução dos seus trabalhos;

XI - Adotar medidas e providências em conjunto com a Coordenadoria

Administrativa referente aos bens irrecuperáveis sem registro patrimonial perante às respectivas unidades responsáveis;

XII - Atualizar as informações juntamente com a Coordenadoria Administrativa sobre os bens móveis inservíveis irrecuperáveis no sistema SIGPAT e proceder os ajustes necessários;

XIII - Apresentar o relatório de desfazimento de bens móveis inservíveis e irrecuperáveis;

XIV - Elaborar termo de inutilização;

XV - Instruir processo administrativo de desfazimento de bens móveis inservíveis e irrecuperáveis, nos termos da Lei Estadual nº 11.109/2020 e Instrução Normativa nº 05/2019/ SEPLAG/SEAPS e encaminhar à Presidência para validação e autorização para baixa.

Art. 4º. Compete à Coordenadoria Administrativa e Gerência de Patrimônio:

I - Fornecer a relação dos bens móveis inservíveis irrecuperáveis para comissão com a devida descrição, identificação de registro patrimonial (se houver), estado de conservação, dentre outros;

II - Auxiliar e orientar a Comissão de Desfazimento o e os servidores designados nos trabalhos pertinentes, quando solicitada;

III - Providenciar a regularização no sistema SIGPAT das irregularidades constatadas, conforme a legislação vigente;

IV - Acompanhar o trabalho de levantamento físico dos bens irrecuperáveis, seja pela Comissão ou pelas unidades;

V - Monitorar o trabalho da Comissão quanto ao cumprimento dos procedimentos estabelecidos na Instrução Normativa 05/2019/SEPLAG/SEAPS e nessa Portaria;

VI - Realizar as baixas patrimoniais e solicitar a baixas contábeis;

VII - Finalizado o Relatório Final da Comissão de Desfazimento deverá ser encaminhado o processo para autorização das baixas, o qual deverá ser formalmente autorizado ou contestado pelo gestor.

Art. 5º. As Unidades Regionais de Supervisão e Unidades Locais de Execução, e demais unidades da sede, região metropolitana e interior do Estado deverão adotar, dentre outros, os seguintes procedimentos:

I - Levantar os bens móveis inservíveis irrecuperáveis contendo a descrição, estado de conservação, fotos e assinar documento (declarações/relatórios) que demonstrem as condições dos bens e informações prestadas;

II - Auxiliar a comissão no processo de desfazimento dos bens móveis inservíveis e irrecuperáveis, sempre que for solicitado;

§1º - O não cumprimento dos incisos I e II no prazo estabelecido pela Comissão, ensejará em comunicação para o superior imediato, que deverá concluir o trabalho em até 05 (cinco) dias.

§2º - Caso persista o descumprimento pela unidade e pelo gestor imediato, a Comissão de Desfazimento formalizará a situação junto a Presidência para as devidas providências.

Art. 6º Compete a Presidência da FAPEMAT os seguintes procedimentos:

I - Receber o processo contendo o Relatório Final da Comissão e manifestação do setor de patrimônio o qual deverá ser formalmente validado ou contestado pelo gestor no prazo de **05 (cinco) dias corridos**.

II - A contestação do Relatório da Comissão pelo gestor deverá ser formalizada nos autos do processo de Inventário e deverá ser analisada primeiramente pela Comissão e, após, será encaminhada para a Coordenadoria Administrativa, que deverá efetuar a análise necessária, com resposta em até 05 (cinco) dias corridos sobre as providências a serem adotadas.

IV - Autorizar as baixas necessárias, mediante instrução de processo e observância das normas que regem a matéria, para o devido registro patrimonial e contábil;

V - Apoiar e promover os meios adequados para que a Comissão execute o trabalho;

VII - Determinar a todos os responsáveis pelas unidades o cumprimento das providências elencadas no art. 4º e 5º, bem como atender as orientações e solicitações da Comissão para o fiel cumprimento desta Portaria;

VIII - Após a análise do gestor máximo da FAPEMAT e autorizada a baixa patrimonial o processo de desfazimento deverá ser encaminhado para o setor de contabilidade para realização das baixas contábeis, devendo ser executados os devidos registros e juntado nos autos do processo, no prazo de 05 (cinco) dias.

Art. 7º Toda e qualquer baixa patrimonial deverá ser informada ao setor contábil para que proceda as devidas baixas no Sistema Integrado de Planejamento, Contabilidade e Finanças do Estado de Mato Grosso - FIPLAN.

Art. 8º. Esta Portaria entra em vigor na data de sua publicação, revogando-se as disposições em contrário.

Registre-se, Publique-se, Cumpra-se.

Cuiabá/MT, 04 de julho de 2023.

Marcos de Sá Fernandes da Silva
Presidente - FAPEMAT

PORTARIA Nº 011/2023/FAPEMAT

Dispõe sobre instituição de comissão de servidores para realização de Inventário e Avaliação dos Bens Intangíveis da Fundação de Amparo à Pesquisa do Estado de Mato Grosso - FAPEMAT.

O **Presidente da Fundação de Amparo à Pesquisa do Estado de Mato Grosso**, no uso das atribuições legais e,

Considerando a Lei Estadual nº 11.109, de 20 de abril de 2020, que dispõe sobre a Gestão Patrimonial da Administração Pública do Estado de Mato Grosso;

Considerando o Decreto Estadual nº 194 de 15/07/2015 e a Lei nº 11.109 de 20/04/2020, que normatiza a gestão dos bens patrimoniais móveis do Poder Executivo do Estado de Mato Grosso;

Considerando a Instrução de Serviço nº 022/2020 - SACE/ SEFAZ que estabelece o procedimento de registros contábeis dos ativos intangíveis no âmbito da administração Pública do Estado de Mato Grosso, em conformidade às Normas Brasileiras de contabilidade Aplicada ao Setor Público (NBC TSPs) e demais normas pertinentes;

Considerando o disposto na Instrução Normativa Conjunta nº 003/2022/ SEPLAG/SEFAZ, de 25 de maio de 2022, que orienta os órgãos e entidades do Poder Executivo Estadual sobre os procedimentos a ser adotados;

Considerando, ainda, a necessidade de regularizar as informações patrimoniais e contábeis dos bens intangíveis sob a responsabilidade deste Instituto.

RESOLVE:

Art. 1º. Instituir comissão para realização do Inventário dos Bens Intangíveis da Fundação de Amparo à Pesquisa do Estado de Mato Grosso - FAPEMAT.

Art. 2º. A Comissão será composta pelos servidores abaixo descritos, sob a presidência do primeiro.

- I - **RONALDO PIMENTEL DE FIGUEIREDO** - matrícula 62105,
- II - **HELDER TEIXEIRA DE OLIVEIRA LIRA** - matrícula nº. 73334,
- III - **LUCIMARA CRESPO VILLA NOVA ROSS** - matrícula nº. 278235,
- IV - **ANNA PAULA MARTINS DOS SANTOS** - matrícula nº. 140385
- V - **MARIANA FARIAS NOVAIS SAKAMOTO** - matrícula nº 325700

Art. 3º. Deverão ser inventariados todos os ativos classificados como intangíveis em utilização pelo FAPEMAT/MT, quais sejam os adquiridos por meio de aquisição com contraprestação (compra), os adquiridos sem contraprestação (doação, troca ou transferência de outras entidades) ou desenvolvido internamente.

Parágrafo Único: A título de aplicação nesta Portaria, consideram-se ativos intangíveis, os bens não monetários, sem substância física, identificável, controlado pela entidade e gerador de benefícios econômicos futuros ou potencial de serviços.

Art. 4º Compete à comissão os seguintes procedimentos:

- I - Realizar o levantamento de todos os bens intangíveis sob a responsabilidade da FAPEMAT/MT;
- II - Reconhecer inicialmente os bens a serem mensurados;
- III - Apurar a vida útil dos bens intangíveis;
- IV - Calcular o valor amortizável para fins de apuração do valor justo;
- V - Elaborar Laudo Técnico de Avaliação;
- VI - Registrar todas as ocorrências na realização dos trabalhos;
- VII - Encaminhar Relatório de Avaliação de Bens Intangíveis, conforme modelo do Anexo único desta Portaria, ao setorial de patrimônio para conhecimento e controle e setorial de contabilidade para fins de atualização dos registros contábeis, mediante assinatura do Termo de Entrega do Relatório Final do Inventário até o dia **10 de novembro de 2023**.

Art. 5º. Efetuado o levantamento, deverão ser considerados para registro e controle todos os bens intangíveis que atendam aos seguintes critérios:

- I - Ser gerador de benefícios econômicos futuros ou potenciais de serviços;
- II - Ter viabilidade de mensuração confiável de seus custos;
- III - Ser separável, ou seja, puder ser separado da entidade e vendido, transferido, licenciado, alugado ou trocado, individualmente ou junto com um contrato, ativo ou passivo relacionado;
- IV - Resultar de compromissos obrigatórios, incluindo direitos contratuais

ou outros direitos legais, independentemente de tais direitos serem transferíveis ou separáveis da entidade ou de outros direitos e obrigações.

Art. 6º. O Relatório de Avaliação de Bens Intangíveis a ser emitido e assinado pela Comissão de Servidores, conforme disposto no art.4º, inciso VII, deverá conter no mínimo as seguintes informações:

- I - Documentação com descrição detalhada de cada bem avaliado;
- II - A identificação contábil do bem;
- III - Critérios utilizados para avaliação e sua respectiva fundamentação;
- IV - Vida útil remanescente do bem;
- V - Data de avaliação;
- VI - A identificação do responsável pela avaliação.

Art. 7º. A Coordenadoria Administrativa- COAD deverá adotar, dentre outros, os seguintes procedimentos:

- I - Auxiliar e orientar a Comissão de Inventário, quando solicitado;
- II - Providenciar a regularização junto aos órgãos competentes das irregularidades constatadas, conforme a legislação vigente;
- III - Monitorar o trabalho da Comissão de Inventário para o cumprimento dos prazos estabelecidos nesta Portaria;
- IV - No decorrer do exercício, poderá encaminhar para a Coordenadoria de Contabilidade a documentação necessária dos bens que porventura restarem pendentes de registros contábeis;
- V - Finalizado o Relatório Final do Inventário 2023 pela comissão, a COAD emitirá a manifestação técnica e encaminhará o processo para a Presidência até o dia **17 de novembro de 2023**, para conhecimento e providências.

Art. 8º Compete à Presidência da FAPEMAT os seguintes procedimentos:

I - Receber o processo contendo o Relatório Final do Inventário 2023 e manifestação do setor de patrimônio até o dia **17 de novembro de 2023**, o qual deverá ser formalmente validado ou contestado pelo gestor no prazo de **03 (três) dias corridos**.

II - A ausência de validação/aceitação ou contestação pela Presidência quanto ao Relatório do Inventário dentro do prazo de 03 (três) dias implicará em aceitação tácita pelo gestor.

III- A contestação do Relatório do Inventário pelo gestor deverá ser formalizada nos autos do processo de Inventário e deverá ser analisada primeiramente pela Comissão de Inventário e, após, será encaminhada para a Coordenadoria Administrativa, que deverá efetuar a análise necessária, com resposta em até **03 (três) dias corridos** sobre as providências a serem adotadas.

IV - Autorizar as incorporações e baixas necessárias, mediante instrução de processo e observância das normas que regem a matéria, para o devido registro patrimonial e contábil;

V - Apoiar e promover os meios adequados para que a Comissão execute o trabalho de inventário;

VI - Após a análise do gestor máximo da FAPEMAT, o processo de inventário deverá ser encaminhado para o setor de contabilidade até o dia **24 de novembro 2023**, para a realização dos ajustes contábeis.

VII - O setor contábil deverá realizar os ajustes necessários até **30 de novembro de 2023** e juntar aos autos do processo de inventário as devidas considerações.

VIII - Efetuados todos os ajustes patrimoniais e contábeis, o processo de inventário deverá ser encaminhado para a Secretaria Adjunta de Patrimônio e Serviços da Secretaria de Estado de Planejamento e Gestão - SEPLAG, **impreterivelmente até o dia 11 de dezembro de 2023**.

IX - Estabelecer os prazos para conclusão dos trabalhos, sendo as seguintes datas:

- a) **10 de novembro de 2023** a data limite para a conclusão dos trabalhos pela Comissão de Inventário e envio do processo para o Patrimônio.
- b) **17 de novembro de 2023** a data limite para a conclusão dos trabalhos do setor de Patrimônio e envio do processo de inventário para a Presidência.
- c) **24 de novembro de 2023** a data limite para a conclusão da análise da Presidência e o envio do processo de inventário à Contabilidade.
- d) **30 de novembro de 2023** a data limite para a conclusão dos trabalhos da Contabilidade;
- e) **01 a 08 de dezembro de 2023** realização dos ajustes necessários e finalização do processo para envio ao Órgão Central de Patrimônio (SEAPS/SEPLAG).
- f) **11 de dezembro de 2023** a data limite para o envio do processo de inventário para a Secretaria Adjunta de Patrimônio e Serviços - SEAPS/SEPLAG.

Art. 9º. O Relatório de Avaliação de Bens Intangíveis constituem documentos hábeis para a realização dos ajustes dos valores contábeis existentes, nos termos da Instrução de Serviço nº 022/2020 - SACE/SEFAZ.

Art. 10. Quando convocados, os membros da Comissão ficarão à disposição para o desenvolvimento dos trabalhos instituídos nesta Portaria.

Art. 11. A documentação relativa ao inventário físico financeiro realizado deverá ficar sob a guarda e arquivo da unidade setorial de Patrimônio.

Art. 12. Toda e qualquer alteração de valores de bens patrimoniais deverá gerar reflexo no Sistema Integrado de Planejamento, Contabilidade e Finanças do Estado de Mato Grosso - FIPLAN.

Art. 13. Esta portaria entra em vigor na data de sua publicação.

REGISTRADA. PUBLICADA.

Cuiabá-MT, 04 de julho de 2023.

Marcos de Sá Fernandes da Silva
Presidente - FAPEMAT

UNEMAT

UNIVERSIDADE DO ESTADO DE MATO GROSSO

EXTRATO DO TERMO ADITIVO Nº 002 AO CONTRATO Nº 113/2022-UNEMAT

PARTES: UNIVERSIDADE DO ESTADO DE MATO GROSSO / COSMOTRON CONSTRUTORA, SANEAMENTO E TECNOLOGIA LTDA, CNPJ sob o n.º 10.947.768/0001-20

DO OBJETO: PRORROGAR em caráter excepcional o prazo da vigência do Contrato nº 113/2022- UNEMAT por 60 (sessenta) dias, contemplando-se, nesta ocasião, o período de **30/06/2023 a 30/08/2023**.

DA ASSINATURA: 04/07/2023.

DO VALOR: R\$ 2.060.486,80 (dois milhões sessenta mil quatrocentos e oitenta e seis reais e oitenta centavos).

GESTOR/MATRÍCULA: Miguel Castilho Junior, matrícula nº 125687.

FISCAL/MATRÍCULA: Raphael Monteiro Pires, matrícula nº 252636.

DOTAÇÃO ORÇAMENTÁRIA: 26201.0001.12.122.036.2007.9900.339000.000.15000000.4.1

ELEMENTO DE DESPESA: 37 - Locação de mão de Obra.

ASSINAM: Prof. Dr. Alexandre Gonçalves Porto - Reitor em Substituição; Sr. Adnan José Zagatto Ribeiro - Representante Legal.

EXTRATO DE EDITAL DE PROCESSO SELETIVO
Edital nº 012/2023 - UNEMAT - CÁCERES

A Universidade do Estado de Mato Grosso, no uso de suas atribuições legais torna pública a abertura de inscrições no Processo Seletivo de Provas e Títulos, destinado à **contratação temporária de professor da educação superior** substituto para atuar no Campus Universitário de Cáceres - MT, na **Faculdade de Ciências Agrárias e Biológicas**.

Período de inscrições: 06/07/2023 a 24/07/2023.

Quantitativo de vagas: **Cadastro reserva**.

Remuneração: de R\$ R\$ 3.121,86 a 7.180,26

O Edital completo está disponível aos interessados no site da UNEMAT, no link: <https://unemat.br/editais>

Cáceres - MT, 03 de Julho de 2023 - Anderson Marques do Amaral - Presidente da Comissão Responsável pelo Processo Seletivo - Portaria n.2136/2023.

EXTRATO DE EDITAL DE PROCESSO SELETIVO
Edital nº 014/2023 - UNEMAT - PONTES E LACERDA

A Universidade do Estado de Mato Grosso, no uso de suas atribuições legais torna pública a abertura de inscrições no Processo Seletivo de Provas e Títulos, destinado à **contratação temporária de professor da educação superior** substituto para atuar no Campus Universitário de Pontes e Lacerda - MT, na **Faculdade de Linguagem, Ciências Agrárias e Sociais Aplicadas**.

Período de inscrições: 06/07/2023 a 24/07/2023.

Quantitativo de vagas: **Cadastro reserva**.

Remuneração: de R\$ R\$ 3.121,86 a 7.180,26

O Edital completo está disponível aos interessados no site da UNEMAT, no link: <https://unemat.br/editais>

Pontes e Lacerda - MT, 29 de Junho de 2023 - Tatiani Botini Pires - Presidente da Comissão Responsável pelo Processo Seletivo - Portaria n. 617/2022.

EXTRATO DE EDITAL DE PROCESSO SELETIVO
Edital nº 015/2023 - UNEMAT - ALTA FLORESTA

A Universidade do Estado de Mato Grosso, no uso de suas atribuições legais torna pública a abertura de inscrições no Processo Seletivo de Provas e Títulos, destinado à **contratação temporária de professor da educação superior** substituto para atuar no Campus Universitário de **Alta Floresta - MT, na Faculdade Ciências Biológicas e Agrárias**.

Período de inscrições: 06/07/2023 a 24/07/2023.

Quantitativo de vagas: **Cadastro reserva**.

Remuneração: de R\$ R\$ 3.121,86 a 7.180,26

O Edital completo está disponível aos interessados no site da UNEMAT, no link: <https://unemat.br/editais>

Alta Floresta - MT, 30 de Junho de 2023 - Isane Vera Karsburg -

Presidente da Comissão Responsável pelo Processo Seletivo - Portaria n. 2573/2022.

EXTRATO DE EDITAL DE PROCESSO SELETIVO
Edital nº 016/2023 - UNEMAT - BARRA DO BUGRES

A Universidade do Estado de Mato Grosso, no uso de suas atribuições legais torna pública a abertura de inscrições no Processo Seletivo de Provas e Títulos, destinado à **contratação temporária de professor da educação superior** substituto para atuar no Campus Universitário de **Barra do Bugres - MT, na Faculdade de Arquitetura e Engenharia**.

Período de inscrições: 07/07/2023 a 24/07/2023.

Quantitativo de vagas: **Cadastro reserva**.

Remuneração: de R\$ R\$ 3.121,86 a 7.180,26

O Edital completo está disponível aos interessados no site da UNEMAT, no link: <https://unemat.br/editais>

Barra do Bugres - MT, 30 de Junho de 2023 - Celina Martins Decol -

Presidente da Comissão Responsável pelo Processo Seletivo - Portaria n.935/2023.

PORTARIA Nº 1377/2023 - REIT
Nº do Protocolo: 23065.003602/2023-64

Cáceres-MT, 04 de julho de 2023.

Homologa as Avaliações de Desempenho dos Docentes da Educação Superior da Universidade do Estado de Mato Grosso - UNEMAT
O REITOR DA UNIVERSIDADE DO ESTADO DE MATO GROSSO - CARLOS ALBERTO REYES MALDONADO, NO USO DE SUAS ATRIBUIÇÕES LEGAIS;

CONSIDERANDO o disposto na Lei Complementar n.320, de 30.06.2008;

CONSIDERANDO o decreto nº. 3006, de 05 de maio de 2004;

CONSIDERANDO ofício nº. 159/2023 PRAD-SDP/UNEMAT, datado de 03.07.2023.

RESOLVE: Art. 1º HOMOLOGAR a Avaliação Anual de Desempenho do Servidor Docente da Educação Superior da Universidade do Estado de Mato Grosso - Carlos Alberto Reyes Maldonado, **APROVADO**, em Estágio Probatório, obtendo Média Final Satisfatória.

Estágio Probatório Triênio, 2020 - 2023

DOCENTE DO ENSINO SUPERIOR				
MATRÍCULA	NOME	PERÍODO AVALIADO (Triênio)		NOTA
		INÍCIO	FINAL	
128660/002	GUSTAVO DOMINGOS SAKR BISINOTO	13/04/2020	13/04/2023	APROVADO

Registre-se, Publique-se, Cumpra-se.

(Assinado digitalmente 04/07/2023)
ALEXANDRE GONÇALVES PORTO
REITOR EM EXERCÍCIO
BBG-FAE (11.01.23.01.02)
Matrícula: 103917004

AGER

AGÊNCIA ESTADUAL DE REGULAÇÃO

ATA DA OITAVA SESSÃO REGULATÓRIA DA DIRETORIA EXECUTIVA COLEGIADA DA AGER/MT, REALIZADA NO DIA 30 DE JUNHO DE 2023.

Ao trigésimo dia do mês de junho de 2023, com início 08h00min, reuniram-se de maneira híbrida para a realização da Oitava Sessão Regulatória da Diretoria Executiva Colegiada da AGER/MT 2023, na sede da AGER/MT, situada na Av. Carmindo de Campos, nº 329, Shangri-lá, em Cuiabá/MT. Presentes em sala, Luís Alberto Nespolo, Presidente Regulador, e a Aléa Almeida de Oliveira, Chefe de Gabinete. À distância via Google Meet, José Rodrigues Rocha Júnior, Diretor Regulador de Ouvidoria, Wilber Norio Ohara, Diretor Regulador de Energia, Ferrovia e Saneamento e o Dr. Felipe Tomaz Borges, Advogado-Geral Regulador abaixo assinados. Como participantes registra-se a presença dos servidores da AGER/MT, presencial em sala, lasmin Rodrigues, a distância Aroldo de Luna Cavalcanti, Janice Alves, Débora Inácio, Paulo Henrique Monteiro Guimarães. Como representante da SINART- Terminal Rodoviário de Cuiabá SPE Ltda, o Gerente Geral, Selmo Oliveira, pela Interessada Companhia Mato-grossense de Gás MT-Gás, o Diretor Presidente, Sr. Aécio Rodrigues, Antônio Marcos Garcia Palmas, Daniela Samira, Eliana, Kamila Martins, Guilherme O. Carvalho. Representante do SINDMAPP/MT, Solange Menacho - Presidente, Convertedora de GNV, Nilson Teixeira. Também a distância representantes da sociedade, Felipe Carvalho, Rafael Rodrigues, Dirceu Lorenzet, Rhuan, Nascimento, Pedro Rodrigues, Solange Melo. Registra-se que Presentes em Sala, Sr. Tadeu Melo Ramos, Sindicato do Petróleo, Moisés Anjos Santos de Almeida, presidente da Cooperplus, Erika O. Salvador, Rosecleia Campos, Marcio Nakamura, João Paulo Borghette de Melo, João Paulo Emboava, Luiz Flavio Blank, como representantes do Revendedor. Como representante do povo o Deputado Carlos Avallone.

O Presidente da Sessão, o Sr. Luís Alberto Nespolo, no uso das atribuições que lhe conferem os artigos 3º e 9º da Lei Complementar nº 429/2011, cumprimentou os presentes, verificando a existência do quórum necessário, declarou aberta a Oitava Sessão Regulatória do ano de 2023. Passou a palavra aos Diretores Reguladores, ao Advogado Geral Regulador e a Chefia de Gabinete que cumprimentaram todos os presentes. Retomada a palavra ao Presidente da Sessão, informou que a convocação da presente Sessão Regulatória foi publicada no Diário Oficial de Estado de Mato Grosso, nº 28.522 no dia 19 de junho de 2023, página 52, sendo retificada o seu horário de início, através da publicação nº 28.526 no dia 23 de junho de 2023, página 93, conforme decisão da Diretoria Executiva Colegiada da AGER/MT, exarada na Quarta Reunião Extraordinária Deliberativa do ano de 2023, atendendo assim o prazo de 05 (cinco) dias úteis de que fala o § 1º do Art. 28 da Resolução Normativa nº 004/2023.

Está em pauta 02 (dois) processos, segue a apresentação do Primeiro do dia:

1º - AGER-PRO-2022/03063 de pauta, que trata do processo administrativo referente a Proposta de Recomposição do Equilíbrio Financeiro do Contrato de Concessão nº 012/2021/00/00, do Terminal Rodoviário de Cuiabá SPE Ltda - SINART/MT, tendo como Relator o Diretor Regulador de Energia, Ferrovia e Saneamento que após cumprimentar os presentes, fez a leitura na íntegra do relatório. O Presidente da Sessão, abre a palavra as partes legitimadas, Sr. Selmo Oliveira, representante da Empresa SINART-Terminal Rodoviário de Cuiabá SPE Ltda, agradeceu a oportunidade e manifestou aguardar a apresentação do voto. Seguindo o rito conforme art. 34 da RN nº 004/2023 abriu a palavra ao Advogado Geral Regulador que manifestou que o rito está regular, portanto, não tendo nada a declarar. O presidente da Sessão devolveu a palavra ao Relator do Processo para que expressasse o seu voto. Após apresentação do voto do Diretor Relator, o Presidente da Sessão perquiriu aos demais Diretores Reguladores, se requereriam mais esclarecimentos, antes que proferissem os seus votos, o Diretor Regulador Ouvidor, apresentou na íntegra seu Relatório e Voto, que será juntado nos autos do processo. O Presidente da Sessão, por fim, Sr. Luis Alberto Nespolo, Presidente Regulador, pediu vistas ao processo.

Em pauta o Segundo Processo:

2º - AGER-PRO-2022/00145 da Companhia Mato-Grossense de Gás - MTGÁS e seu apenso o processo de nº MTGAS-PRO-2023/00077, que versa sobre o Plano de Negócios 2023/2027 e Regulação Tarifária MT-Gás, tendo como Relator o Diretor Regulador de Energia, Ferrovia e Saneamento que após cumprimentar os presentes, fez a leitura na íntegra do relatório. O Presidente da Sessão abriu a palavra aos legitimados, o Dep. Carlos Avallone, representante do povo, que após cumprimentar a todos, fez breve relato histórico quanto a experiência que esteve com o Governador Dante de Oliveira, *in memoriam*, na primeira reunião em Houston para fazer o Gasoduto, e afirmou sua participação efetiva em todo o projeto, manifestou

seu carinho pela MT-Gás, o Gasoduto, a Usina e sua satisfação quanto ao avanço até os dias de hoje. Falou que hoje existe uma competitividade entre o gás e o etanol, por estarem com valores muito próximos uma do outro, apontou uma preocupação de que qualquer alteração que venha ter, poderá causar desequilíbrio no processo. Informou que a ALMT e a Comissão da Indústria e Comércio estão preocupados sobre o tema e convidar a AGER e a MT-Gás para participarem da próxima reunião com a comissão, que irá comunicado a posterior, data e horário. Ressaltou que a preocupação vai de encontro aos investimentos já realizados, não somente pelo Estado, mas também pelas iniciativas privadas, através dos postos de combustíveis. Sr. Moises Anjos dos Santos, presidente da Cooperplus, representante dos usuários de aplicativos, primeiramente cumprimentou a todos os presentes, agradece pela oportunidade de fala e expressou sua gratidão com as falas do Dep. Avallone. Demonstrou a preocupação com os constantes aumentos que estão acontecendo com o GNV. Manifestou também a preocupação, quanto a discrepância entre os valores do etanol estar mais baixo que o GNV. Como representante do Sindicato de Petróleo, em nome do Sr. Tadeu Melo Ramos, o Sr. Luis Flávio Blank Araújo, representante dos revendedores, cumprimenta a todos, fez uma breve manifestação e resgate histórico quanto a implantação do GNV, ressaltou que a cadeia de valores é impactante quanto ao desenvolvimento da modalidade de combustível, considerou os investimentos já realizados pelos revendedores e usuários na implantação e manutenção dos equipamentos. Por fim, solicitou aos Diretores Reguladores a possibilidade de pedir vistas ao processo para maiores análises e maior discussão. Sr. Aécio Rodrigues, representante da Empresa MT-GAS, Companhia Mato-grossense de Gás, agradeceu a oportunidade e ressaltou a importância da realização desta Sessão Regulatória que é atender e desenvolver o Estado, motivando o desenvolvimento do mercado com a apresentação do plano de negócio, ressaltou também que este é o primeiro momento, posterior informou que estará reunido com todos os representantes para discutir o assunto e após a aplicação da tarifa novas discussões serão motivadas. A firmou que a MT-Gás, está trabalhando conjuntamente com vistas no desenvolvimento, estudando propostas de expansão. E reafirmou que a MT-Gás está lutando para garantir o melhor caminho com vistas ao usuário. Seguindo o rito conforme art. 34 da RN nº 004/2023 abriu a palavra ao Advogado Geral Regulador que manifestou que o rito está regular, portanto, não tendo nada a majorar. O presidente da Sessão devolveu a palavra ao Relator do Processo, que expressou o seu voto. O Presidente da Sessão perquiriu aos demais Diretores Reguladores, se requereriam mais esclarecimentos, antes que proferissem os seus votos, o Diretor Regulador Ouvidor manifestou estar esclarecido e o Presidente Regulador, também manifestou estar esclarecido e passou a colher os votos, de forma prevista na Resolução Normativa nº 004/2023. Após apresentação do voto do Diretor Relator, o Presidente da Sessão perquiriu aos demais Diretores Reguladores, se requereriam mais esclarecimentos, antes que proferissem os seus votos, o Diretor Regulador Ouvidor, José Rodrigues Rocha Júnior, pediu vistas ao processo.

O Diretor Presidente Regulador Luís Alberto Nespolo, agradeceu a presença de todos e deu por encerrada a presente Sessão. Eu, Aléa Almeida de Oliveira, Chefe de Gabinete da AGER/MT, lavrei a presente ATA que, após lida e achada conforme, vai assinada por mim, pelo Presidente Regulador em Substituição, pelos Diretores Reguladores e pelo Advogado-Geral Regulador.

(assinado digitalmente)
Luís Alberto Nespolo
Presidente Regulador

(assinado digitalmente)
José Rodrigues Rocha Júnior
Diretor Regulador de Ouvidor

(assinado digitalmente)
Wilber Norio Ohara
Diretor Regulador de Energia, Ferrovia e Saneamento

(assinado digitalmente)
Aléa Almeida de Oliveira
Chefe de Gabinete da AGER/MT

(assinado digitalmente)
Felipe Tomaz Borges
Advogado-Geral Regulador

ATA DA NONA SESSÃO REGULATÓRIA DA DIRETORIA EXECUTIVA COLEGIADA DA AGER/MT, REALIZADA NO DIA 30 DE JUNHO DE 2023.

Ao trigésimo dia do mês de junho de 2023, com início 10h45min, reuniram-se de maneira híbrida para a realização da Nona Sessão Regulatória da Diretoria Executiva Colegiada da AGER/MT 2023, na sede da AGER/MT, situada na Av. Carmindo de Campos, nº 329, Shangri-lá, em Cuiabá/MT. Presentes em sala, Luís Alberto Nespolo, Presidente Regulador, e a Aléa Almeida de Oliveira, Chefe de Gabinete. À distância via Google Meet, José Rodrigues Rocha Júnior, Diretor Regulador de Ouvidoria, Wilber Norio Ohara, Diretor Regulador de Energia, Ferrovia e Saneamento e o Dr. Felipe Tomaz Borges, Advogado-Geral Regulador abaixo assinados.

Como participantes registra-se a presença dos servidores da AGER/MT, presencial em sala, Iasmin Rodrigues, a distância Aroldo de Luna Cavalcanti, Janice Alves, Pedro Rodrigues, Débora Inácio. Como Representante da SINART- Terminal Rodoviário de Cuiabá SPE Ltda, o Gerente Geral, Selmo Oliveira, representante da sociedade, Ciro Prates.

O Presidente da Sessão, o Sr. Luís Alberto Nespolo, no uso das atribuições que lhe conferem os artigos 3º e 9º da Lei Complementar nº 429/2011, cumprimentou os presentes, verificando a existência do quórum necessário, declarou aberta a Nona Sessão Regulatória do ano de 2023. Passou a palavra aos Diretores Reguladores, ao Advogado Geral Regulador e a Chefia de Gabinete que cumprimentaram todos os presentes. Retomada a palavra ao Presidente da Sessão, informou que a convocação da presente Sessão Regulatória foi publicada no Diário Oficial de Estado de Mato Grosso, nº 28.527 no dia 26 de junho de 2023, página 80, considerando pedido de vistas do processo, que ocorreu após a emissão do voto, do Diretor Relator, Diretor Regulador de Energia, Ferrovia e Saneamento, na Sétima Sessão Regulatória do ano de 2023, atendendo assim o prazo não inferior à 02 (dois) dias de que fala o § 2º do Art. 28 da Resolução Normativa nº 004/2023, por se tratar de casos excepcionais, sendo o mesmo aprovado por unanimidade da Diretoria Executiva Colegiada da AGER/MT.

Está em pauta:

1º AGER-PRO-2022/01569 - SINART- Terminal Rodoviário de Cuiabá SPE Ltda. Que trata de processos administrativo de Reajuste Anual das Tarifas de Embarque e apensos AGER-PRO-2022/01564, AGER-PRO-2022/01565 e AGER-PRO-2022/01571. O Diretor Regulador de Ouvidoria, cumprimentou a todos os presentes, fez a leitura na íntegra do relatório voto vista. O Presidente da Sessão, abriu a palavra as partes legitimadas, como representante da Empresa SINART-Terminal Rodoviário de Cuiabá SPE Ltda, Sr. Selmo Oliveira, agradeceu a oportunidade e manifestou aguardar a apresentação do voto. Seguindo o rito conforme RN nº 004/2023, passou a palavra ao Advogado Geral Regulador, que manifestou que o rito está regular, portanto, não tendo nada a declarar. Seguindo o rito conforme RN nº 004/2023 abriu novamente a palavra ao que manifestou que o rito está regular, portanto, não tendo nada a declarar.

O Presidente da Sessão perquiriu aos demais Diretores se estavam devidamente esclarecidos para que proferissem os seus votos. O Diretor Regulador de Energia, Ferrovia e Saneamento e Diretor Relator do processo, declarou-se esclarecido, o Presidente Regulador também manifestou estar esclarecido e passou a colher os votos, de forma prevista na Resolução Normativa nº 004/2023. Por fim, o Presidente da Sessão e Diretor Presidente Regulador, Sr. Luis Alberto Nespolo, pediu vistas ao processo.

O Diretor Presidente Regulador Luís Alberto Nespolo, agradeceu a presença de todos e deu por encerrada a presente Sessão. Eu, Aléa Almeida de Oliveira, Chefe de Gabinete da AGER/MT, lavrei a presente ATA que, após lida e achada conforme, vai assinada por mim, pelo Presidente Regulador em Substituição, pelos Diretores Reguladores e pelo Advogado-Geral Regulador.

(assinado digitalmente)
Luís Alberto Nespolo
Presidente Regulador

(assinado digitalmente)
José Rodrigues Rocha Júnior
Diretor Regulador de Ouvidor

(assinado digitalmente)
Wilber Norio Ohara
Diretor Regulador de Energia, Ferrovia e Saneamento

(assinado digitalmente)
Aléa Almeida de Oliveira
Chefe de Gabinete da AGER/MT

(assinado digitalmente)
Felippe Tomaz Borges
Advogado-Geral Regulador

ATA DA QUINTA REUNIÃO EXTRAORDINÁRIA DELIBERATIVA DA DIRETORIA EXECUTIVA COLEGIADA DA AGER/MT DE 04 DE JULHO DE 2023.

Ao quarto dia do mês de julho do ano de dois mil e vinte e três, com início às 11h00min, para a realização da Quinta Reunião Extraordinária Deliberativa da Diretoria Executiva Colegiada da AGER/MT do ano de 2023, conforme convocação, sendo disponibilizada de maneira híbrida, sendo: presencial na sede da AGER/MT, situada na Avenida Carmindo de Campos, nº 329, Shangri-lá, Cuiabá-MT, e a distância/online via ferramenta Google Meet. Presente em sala, Luís Alberto Nespolo, Presidente Regulador e a Aléa Almeida de Oliveira, Chefe de Gabinete. A distância os Senhores, José Rodrigues Rocha Júnior, Diretor Regulador de Ouvidoria, Wilber Norio Ohara, Diretor Regulador de Energia, Ferrovia e Saneamento e Dr. Felippe Tomaz Borges, Advogado-Geral Regulador, abaixo assinados. Como participantes, presente em sala, a Iasmin Rodrigues de Sousa, Estagiária de Pós-Graduação, e à distância, Aroldo de Luna Cavalcanti, Diretor de Administração Sistêmica e Débora Inácio, Assessora de Comunicação da AGER/MT.

A Reunião contou com a seguinte pauta e decisão:

1- AGER-PRO-2022/00145 - Processo Físico nº 425341/2020 - Companhia Mato-Grossense de Gás-MTGÁS. - Fiscalização de Gás Canalizado e apenso MTGAS-PRO-2023/00077 - Plano de Negócios 2023 - 2027 e Regulação Tarifária MT-Gás. Pauta solicitada pelo Diretor Regulador de Ouvidoria.

A Diretoria Executiva Colegiada da AGER/MT, por unanimidade decide convalidar a Decisão da DEC na 12ª Reunião Administrativa de 2023, de agendar a 10ª Sessão Regulatória de 2023, a se realizar no dia 10 de julho de 2023, com início às 11h00. A redesignação da Sessão Regulatória tem espeque no art. 28, §2º, da Resolução Normativa da AGER de nº 004/2023, visto a redução do prazo mínimo de 5 (cinco) dias úteis para tanto, havendo decisão unânime dos Diretores Reguladores concordando com a data designada.

(assinado o original)
Luís Alberto Nespolo
Presidente Regulador

(assinado o original)
José Rodrigues Rocha Júnior
Diretor Regulador de Ouvidoria

(assinado o original)
Wilber Norio Ohara
Diretor Regulador de Energia, Ferrovia e Saneamento

(assinado o original)
Aléa Almeida de Oliveira
Chefe de Gabinete da AGER/MT

(assinado o original)
Dr. Felippe Tomaz Borges
Advogado-Geral Regulador

MT SAÚDE

INSTITUTO MATO GROSSO SAÚDE

EXTRATO DO CONTRATO Nº 026/2022/MTS

CONTRATANTE: ESTADO DE MATO GROSSO, por intermédio do INSTITUTO DE ASSISTÊNCIA À SAÚDE DOS SERVIDORES DO ESTADO - MATO GROSSO SAÚDE.

CONTRATADO: ANNY CLÍNICA OFTAMOLÓGICA LTDA.

PROCESSO SIGADOC: M TSAUDE-PRO-2022/01936.

OBJETO: O presente contrato de credenciamento tem por objeto a prestação de serviços na área de saúde para atendimento médico-hospitalar aos beneficiários do plano Mato Grosso Saúde, conforme processo M TSAUDE-PRO-2022/01936, através do Edital para Credenciamento nº 001/2014.

VIGÊNCIA: A vigência terá início em 29/06/2023 e término previsto para 28/06/2024.

DATA DA ASSINATURA: 29/06/2023.

DOTAÇÃO ORÇAMENTÁRIA: 11303.0001.04.302.516.2029.9900.33900000.240.1.1

ASSINAM: pela Contratante, MISMA THALITA DOS ANJOS COUTINHO - Presidente do Instituto de Assistência à Saúde dos Servidores do Estado - MATO GROSSO SAÚDE e, pela Contratada - ANNY MELISSA VIVA NEPONUCEMO DE ALMEIDA - ANNY CLÍNICA OFTAMOLÓGICA LTDA.

EXTRATO DO CONTRATO Nº 026/2023/MTS

CONTRATANTE: ESTADO DE MATO GROSSO, por intermédio do INSTITUTO DE ASSISTÊNCIA À SAÚDE DOS SERVIDORES DO ESTADO - MATO GROSSO SAÚDE.

CONTRATADA: CARBONI FISIOTERAPIA INTEGRADA EIRELI-ME.

PROCESSO SIGADOC: M TSAUDE-PRO-2022/08980.

OBJETO: O presente contrato de credenciamento tem por objeto a prestação de serviços na área de saúde para atendimento médico-hospitalar aos beneficiários do plano Mato Grosso Saúde, conforme processo M TSAUDE-PRO-2022/8980, através do Edital para Credenciamento nº 001/2014.

VIGÊNCIA: A vigência terá início em 07/06/2023 e término previsto para 06/06/2024.

DATA DA ASSINATURA: 07/06/2023.

DOTAÇÃO ORÇAMENTÁRIA: 11303.0001.04.302.516.2029.9900.3390000.15010000.01.1

ASSINAM: pela Contratante, MISMA THALITA DOS ANJOS COUTINHO - Presidente do Instituto de Assistência à Saúde dos Servidores do Estado - MATO GROSSO SAÚDE e, pela Contratada - CROLINE SENHORINHA BARROS CARBONI - CARBONI FISIOTERAPIA INTEGRADA EIRELI-ME.

EXTRATO DO CONTRATO Nº 038/2023/MTS

CONTRATANTE: ESTADO DE MATO GROSSO, por intermédio do INSTITUTO DE ASSISTÊNCIA À SAÚDE DOS SERVIDORES DO ESTADO - MATO GROSSO SAÚDE.

CONTRATADA: CENTRO DE IMAGEM DO CENTRO OESTE LTDA.

PROCESSO SIGADOC: M TSAUDE-PRO-2023/00340.

OBJETO: O presente contrato de credenciamento tem por objeto a prestação de serviços na área de saúde para atendimento médico-hospitalar aos beneficiários do plano Mato Grosso Saúde, conforme processo M TSAUDE-PRO-2023/0340, através do Edital para Credenciamento nº 001/2014.

VIGÊNCIA: A vigência terá início em 03/07/2023 e término previsto para 02/07/2024.

DATA DA ASSINATURA: 03/07/2023.

DOTAÇÃO ORÇAMENTÁRIA: 11303.0001.04.302.516.2029.9900.33900 0000.15010000.01.1

ASSINAM: pela Contratante, MISMA THALITA DOS ANJOS COUTINHO - Presidente do Instituto de Assistência à Saúde dos Servidores do Estado - MATO GROSSO SAÚDE e, pela Contratada - KAUNA GOMES UBERTI GONÇALVES ELJACH e YALILE ESTHER ELJACH DE ALBA - CENTRO DE IMAGEM DO CENTRO OESTE LTDA.

EXTRATO DO CONTRATO DE CREDENCIAMENTO Nº 045/2023/MTS

DA ESPÉCIE: Contrato de Credenciamento nº 045/2023, que entre si celebram o ESTADO DE MATO GROSSO, por intermédio do INSTITUTO DE ASSISTÊNCIA À SAÚDE DOS SERVIDORES DO ESTADO - MATO GROSSO SAÚDE e a Pessoa Física **EDSON HIDEKI HARIMA - CPF ***.***.***-72.**

DO OBJETO: O presente contrato de credenciamento tem por objeto a prestação de serviços na área de saúde para atendimento médico-hospitalar aos beneficiários do plano Mato Grosso Saúde, conforme processo M TSAUDE-PRO-2023/05552, através do Edital para Credenciamento nº 001/2014/MTS.

DA VIGÊNCIA: O presente contrato terá a vigência de 12 (doze) meses, contados a partir de **29/05/2023 a 28/05/2024.**

ASSINAM: MISMA THALITA DOS ANJOS COUTINHO/Presidente do Instituto de Assistência à Saúde dos Servidores do Estado - Mato Grosso Saúde/ **CONTRATANTE** e **EDSON HIDEKI HARIMA /CONTRATADO.**

EXTRATO DO CONTRATO DE CREDENCIAMENTO Nº 047/2023/MTS

DA ESPÉCIE: Contrato de Credenciamento nº 047/2023, que entre si celebram o ESTADO DE MATO GROSSO, por intermédio do INSTITUTO DE ASSISTÊNCIA À SAÚDE DOS SERVIDORES DO ESTADO - MATO GROSSO SAÚDE e a Pessoa Física **TALITHA MARIELA FARAH VASSOLER - CPF ***.***.***-59.**

DO OBJETO: O presente contrato de credenciamento tem por objeto a prestação de serviços na área de saúde para atendimento médico-hospitalar aos beneficiários do plano Mato Grosso Saúde, conforme processo M TSAUDE-PRO-2023/06173, através do Edital para Credenciamento nº 001/2014/MTS.

DA VIGÊNCIA: O presente contrato terá a vigência de 12 (doze) meses, contados a partir de **06/06/2023 a 05/06/2024.**

ASSINAM: MISMA THALITA DOS ANJOS COUTINHO/Presidente do Instituto de Assistência à Saúde dos Servidores do Estado - Mato Grosso Saúde/ **CONTRATANTE** e **TALITHA MARIELA FARAH VASSOLER /CONTRATADA.**

INTERMAT**INSTITUTO DE TERRAS DE MATO GROSSO****PORTARIA Nº 89**

O Presidente do Instituto de Terras de Mato Grosso - INTERMAT, no uso das atribuições que lhe conferem os itens I e VI do artigo 5º do Decreto nº 1.546 de 26 de maio de 1.992, que aprova o Regulamento deste Órgão: Considerando a faculdade prevista nos artigos 27 e 28, item I e II mais os parágrafos 1º e 2º da Lei nº 6.383 de 07 de dezembro de 1.976; Considerando os pressupostos contidos nos artigos 5º e 6º da Lei nº 3.922, de 20 de setembro de 1.977; Considerando orientações materializadas nos artigos 3º, 6º e 7º do Decreto Estadual nº 1.260, de 14 de fevereiro de 1.978; Considerando afinal o contido nos autos do **INTERMAT-PRO-2023/02077.**

I - Arrecadar como devoluta incorporando-a ao patrimônio do Estado de Mato Grosso a área de **1.106,5849 hectares**, situada no município de **GUIRATINGA**, denominada "**FAZENDA NOSSA SENHORA APARECIDA**". Perímetro: **16.433,16 metros.**

DESCRIÇÃO DO PERÍMETRO: O perímetro do imóvel descrito abaixo:

Inicia-se a descrição deste perímetro no vértice **DGP-M-1283** de coordenadas N 8.212.023,169m e E 258.245,417m, situado no limite das terras da Fazenda Nossa Senhora Aparecida, Matrícula nº 4.375, Maria Luiza dos Santos Camargo, Código do INCRA: 906.050.009.873-8 e no limite das terras da Fazenda Bela Vista, Matrículas: 7.499, 7.500, e 7.501, Ricardo Antônio Rossin, Código do INCRA: 906.050.002.119-0; deste segue confrontando com as terras da Fazenda Bela Vista com o azimute de 116°11'07" e a distância de 2.263,92m até o vértice **DGP-V-0163** de coordenadas N 8.211.024,162m e E 260.276,995m; deste segue com o azimute de 116°11'07" e a distância de 1.365,95m até o vértice **DGP-M-1286** de coordenadas N 8.210.421,405m e E 261.502,760m; deste segue com o azimute de 116°07'13" e a distância de 2.316,78m até o vértice **DGP-M-1287** de coordenadas N 8.209.401,421m e E 263.582,933m, situado no limite das terras da Fazenda Bela Vista, Matrículas: 7.499, 7.500, e 7.501, Ricardo Antônio Rossin, Código do INCRA: 906.050.002.119-0 e no limite das margens do Córrego Pedreira; deste segue confrontando com as margens do Córrego Pedreira com o azimute de 207°39'43" e a distância de 1.360,90m até o vértice **THOR-V-0516** de coordenadas N 8.208.196,071m e E 262.951,128m; deste segue com o azimute de 258°22'37" e a distância de 69,43m até o vértice **THOR-V-0517** de coordenadas N 8.208.182,084m e E 262.883,126m; deste segue com o azimute de 256°49'17" e a distância de 214,73m até o vértice **THOR-V-0518** de coordenadas N 8.208.133,129m e E 262.674,053m; deste segue com o azimute de 271°51'59" e a distância de 302,06m até o vértice **THOR-V-0519** de coordenadas N 8.208.142,966m e E 262.372,150m; deste segue com o azimute de 245°00'24" e a distância de 110,53m até o vértice **THOR-V-0520** de coordenadas N 8.208.096,266m e E 262.271,969m; deste segue com o azimute de 224°17'03" e a distância de 178,21m até o vértice **THOR-V-0521** de coordenadas N 8.207.968,688m e E 262.147,540m; deste segue com o azimute de 246°37'52" e a distância de 131,69m até o vértice **THOR-V-0522** de coordenadas N 8.207.916,455m e E 262.026,657m; deste segue com o azimute de 231°59'09" e a distância de 97,54m até o vértice **THOR-V-0523** de coordenadas N 8.207.856,387m e E 261.949,813m; deste segue com o azimute de 203°49'24" e a distância de 126,22m até o vértice **THOR-V-0524** de coordenadas N 8.207.740,923m e E 261.898,831m; deste segue com o azimute de 136°29'30" e a distância de 104,09m até o vértice **THOR-V-0525** de coordenadas N 8.207.665,427m e E 261.970,495m; deste segue com o azimute de 112°10'56" e a distância de 96,72m até o vértice **THOR-V-0526** de coordenadas N 8.207.628,908m e E 262.060,061m; deste segue com o azimute de 164°02'39" e a distância de 64,86m até o vértice **THOR-V-0527** de coordenadas N 8.207.566,545m e E 262.077,891m; deste segue com o azimute de 166°39'41" e a distância de 73,48m até o vértice **THOR-V-0528** de coordenadas N 8.207.495,046m e E 262.094,844m; deste segue com o azimute de 137°37'12" e a distância de 84,48m até o vértice **THOR-V-0529** de coordenadas N 8.207.432,644m e E 262.151,785m; deste segue com o azimute de 182°12'03" e a distância de 65,90m até o vértice **THOR-V-0530** de coordenadas N 8.207.366,793m e E 262.149,254m, situado no limite das margens do Córrego Pedreira e no limite das terras Fazenda Baunília, Jenar Souza de Moraes, portador do RG nº 272.702 SSP/MT e inscrito no CPF nº 203.749.841-15; deste segue confrontando com as terras da Fazenda Baunília com o azimute de 276°23'01" e a distância de 354,93m até o vértice **G1W-M-0015** de coordenadas N 8.207.406,256m e E 261.796,530m; deste segue com o azimute de 320°45'00" e a distância de 1.338,47m até o vértice **G1W-M-0016** de coordenadas N 8.208.442,756m e E 260.949,675m; deste segue com o azimute de 238°42'18" e a distância de 1.338,93m até o vértice **G1W-M-0017** de coordenadas N 8.207.747,255m e E 259.805,553m; deste segue com o azimute de 20°46'43" e a distância de 549,32m até o vértice **BLX-M-0160** de coordenadas N 8.208.260,850 m e E 260.000,430m, situado no limite das terras da Fazenda Baunília, Jenar Souza de Moraes, portador do RG nº 272.702 SSP/MT e inscrito no CPF nº 203.749.841-15 e no limite das terras da Fazenda Estreito, Matrícula nº 619 e 5.566, Ronaldo Fonseca Macedo, inscrito no CPF nº 040.967.201-78; deste segue confrontando com as terras da Fazenda Estreito com o azimute de 329°06'03" e a distância de 1.631,11m até o vértice **BLX-M-016** de coordenadas N 8.209.660,460m e E 259.162,810m, situado no limite das terras Fazenda Estreito, Matrícula nº 619 e 5.566, Ronaldo Fonseca Macedo, inscrito no CPF nº 040.967.201-78 e no limite das terras da Nossa Senhora Aparecida, Matrícula nº 4.375 Maria Luiza dos Santos Camargo, Código do INCRA: 906.050.009.873-8; deste segue confrontando com as terras da Fazenda Nossa Senhora Aparecida com o azimute de 347°09'28" e a distância de 809,75m até o vértice **G1W-M-0018** de coordenadas N 8.210.449,957m e E 258.982,827m; deste segue com o azimute de 320°42'50" e a distância de 717,10m até o vértice **G1W-M-0019** de coordenadas N 8.211.004,984m e E 258.528,677m; deste segue com o azimute de 344°26'55" e a distância de 1.056,88m até o vértice **DGP-M-1283** de coordenadas N 8.212.023,169m e E 258.245,417m, situado no limite das terras da Fazenda Nossa Senhora Aparecida, Matrícula nº 4.375, Maria Luiza dos Santos Camargo, Código do INCRA: 906.050.009.873-8 e no limite das terras da Fazenda Bela Vista, Matrículas: 7.499, 7.500, e 7.501, Ricardo Antônio Rossin, Código do INCRA: 906.050.002.119-0. Todas as coordenadas aqui descritas e da

base de controle denominada BASE de coordenadas UTM N 8.213.004,303 e E 268.902,625m, e coordenadas geográfica S= -16°09'08,3037" e W= -53°09'40,2032", estão georreferenciadas ao Sistema Geodésico Brasileiro, ajustadas a partir do Posicionamento por Ponto Preciso (PPP), encontram-se representadas no Sistema UTM, referenciadas ao **Meridiano Central nº 51° WGr**, tendo como datum o **SIRGAS 2000**. Todos os azimutes e distâncias, área e perímetro foram calculados no plano de projeção UTM.

II- Determinar a Assessoria Jurídica deste Órgão medidas subsequentes, com vista a matrícula em nome do Estado de Grosso, junto ao Cartório de Registro de Imóveis competente, em obediência ao contido nos artigos 167, item I, e 169 da Lei 6.015 de 31 de dezembro de 1.973, artigo 1.245, do Código Civil Brasileiro.

III- Esta Portaria entrará em vigor na data de sua publicação, revogadas as disposições em contrário.

Instituto de Terras de Mato Grosso - INTERMAT, em Cuiabá/MT, 03 de julho de 2023.

FRANCISCO SERAFIM DE BARROS
PRESIDENTE DO INTERMAT

PORTARIA Nº 90

O Presidente do Instituto de Terras de Mato Grosso - INTERMAT, no uso das atribuições que lhe conferem os itens I e VI do artigo 5º do Decreto nº 1.546 de 26 de maio de 1.992, que aprova o Regulamento deste Órgão: Considerando a faculdade prevista nos artigos 27 e 28, item I e II mais os parágrafos 1º e 2º da Lei nº 6.383 de 07 de dezembro de 1.976; Considerando os pressupostos contidos nos artigos 5º e 6º da Lei nº 3.922, de 20 de setembro de 1.977; Considerando orientações materializadas nos artigos 3º, 6º e 7º do Decreto Estadual nº 1.260, de 14 de fevereiro de 1.978; Considerando afinal o contido nos autos do **INTERMAT-PRO-2023/07090**.

I - Arrecadar como devoluta incorporando-a ao patrimônio do Estado de Mato Grosso a área de **224,0336 hectares**, situada no município de **GUIRATINGA**, denominada "**FAZENDA TORRE DE PRATA**".

Perímetro: **7.720,72 metros**.

DESCRIÇÃO DO PERÍMETRO: O perímetro do imóvel descrito abaixo:

Inicia-se a descrição deste perímetro no vértice **ALD-M-1993**, de coordenadas N 8.175.219,671m e E 182.632,337m; Situado no limite da Fazenda Vista Alegre, Matrícula: 9.840 CRI. Guiratinga, Código INCRA: 906.050.004.308-9, em comum com a Serra Mesa Suja, deste, segue confrontando com a Serra Mesa Suja, com os seguintes azimutes e distâncias: 102°59'57" e 280,63m até o vértice **AQQ-V-0201**, de coordenadas N 8.175.156,548m e E 182.905,771m; Situado no limite da Serra Mesa Suja, em comum com a Fazenda Torre de Prata I, Área de Posse, Espólio de Nobuo Miyashita, RG: 4.936.811-4 SSP/SP e CPF: 804.222.508-30; deste segue confrontando com a Fazenda Torre do Prata I, com os seguintes azimutes e distâncias: 229°04'25" e 1.200,63m até o vértice **AQQ-V-0200**, de coordenadas N 8.174.370,032m e E 181.998,636m; 169°44'37" e 675,20m até o vértice **AQQ-V-3571**, de coordenadas N 8.173.705,619m e E 182.118,858m; Situado no limite da Fazenda Torre do Prata I, em comum com a margem direita do Córrego Grotão; deste segue confrontando com à jusante com a margem direita do Córrego Grotão, com os seguintes azimutes e distâncias: 277°40'11" e 22,35m até o vértice **AQQ-V-3572**, de coordenadas N 8.173.708,602m e E 182.096,707m; 235°23'32" e 121,93m até o vértice **AQQ-V-3573**, de coordenadas N 8.173.639,351m e E 181.996,351m; 289°42'51" e 59,72m até o vértice **AQQ-V-3574**, de coordenadas N 8.173.659,497m e E 181.940,129m; Situado na margem direita do Córrego Grotão em comum com a margem esquerda do Rio Prata, na confluência de ambos; deste segue à montante confrontando com a margem esquerda do Rio Prata, com os seguintes azimutes e distâncias: 263°40'37" e 187,99m até o vértice **ALD-P-D013**, de coordenadas N 8.173.638,793m e E 181.753,283m; 250°14'53" e 181,73m até o vértice **ALD-P-D014**, de coordenadas N 8.173.577,378m e E 181.582,247m; 283°30'18" e 77,61m até o vértice **ALD-P-D015**, de coordenadas N 8.173.595,503m e E 181.506,780m; 323°36'17" e 38,93m até o vértice **ALD-P-D016**, de coordenadas N 8.173.626,839m e E 181.483,681m; 13°29'25" e 40,32m até o vértice **ALD-M-1050**, de coordenadas N 8.173.666,051m e E 181.493,088m; 355°15'04" e 124,58m até o vértice **ALD-P-D017**, de coordenadas N 8.173.790,207m e E 181.482,774m; 291°44'43" e 135,98m até o vértice **ALD-P-D018**, de coordenadas N 8.173.840,583m e E 181.356,475m; 265°32'47" e 69,09m até o vértice **ALD-P-D019**, de coordenadas N 8.173.835,218m e E 181.287,594m; 272°59'34" e 139,29m até o vértice **ALD-P-D020**, de coordenadas N 8.173.842,490m e E 181.148,496m; 274°46'02" e 187,33m até o vértice **ALD-P-D021**, de coordenadas N 8.173.858,058m e E 180.961,819m; 295°51'28" e 200,02m até o vértice

ALD-P-D022, de coordenadas N 8.173.945,292m e E 180.781,830m; 348°43'45" e 149,94m até o vértice **ALD-P-D023**, de coordenadas N 8.174.092,335m e E 180.752,526m; 344°39'29" e 204,00m até o vértice **ALD-P-D024**, de coordenadas N 8.174.289,066m e E 180.698,552m; 335°18'23" e 129,81m até o vértice **ALD-P-D025**, de coordenadas N 8.174.407,007m e E 180.644,321m; 272°37'56" e 130,98m até o vértice **ALD-P-D026**, de coordenadas N 8.174.413,022m e E 180.513,479m; 264°37'31" e 194,11m até o vértice **ALD-P-D027**, de coordenadas N 8.174.394,840m e E 180.320,226m; 260°57'34" e 124,49m até o vértice **ALD-M-1991**, de coordenadas N 8.174.375,278m e E 180.197,279m; Situado na margem esquerda do Rio Prata, em comum com a Fazenda Boa Esperanças, Área de Posse, de Sansão Ferreira dos Reis, RG: 1061447-8 SSP-MT e CPF: 109.830.581-72; deste segue confrontando com a Fazenda Boa Esperanças, com os seguintes azimutes e distâncias: 326°16'26" e 278,26m até o vértice **ALD-M-1990**, de coordenadas N 8.174.606,709m e E 180.042,781m; 58°36'31" e 585,28m até o vértice **ALD-M-1989**, de coordenadas N 8.174.911,569m e E 180.542,391m; 56°01'54" e 20,21m até o vértice **ALD-M-1988**, de coordenadas N 8.174.922,863m e E 180.559,155m; 68°38'12" e 171,43m até o vértice **ALD-M-1992**, de coordenadas N 8.174.985,310m e E 180.718,801m; 343°14'05" e 24,40m até o vértice **GVH-M-0707**, de coordenadas N 8.175.008,672m e E 180.711,763m; Situado no limite da Fazenda Boa Esperanças, em comum com Fazenda Vista Alegre, de Carlito Gonçalves de Araujo, Matrícula: 9.840 CRI. Guiratinga, Código INCRA: 906.050.004.308-9; deste segue confrontando com a Fazenda Vista Alegre, com os seguintes azimutes e distâncias: 107°21'15" e 324,34m até o vértice **GVH-M-0708**, de coordenadas N 8.174.911,928m e E 181.021,341m; 79°11'07" e 1.640,13m até o vértice **ALD-M-1993**, ponto inicial da descrição deste perímetro. Todas as coordenadas aqui descritas e da base de controle denominada BASE de coordenadas E 181.204,504 m e N 8.174.578,179 m, implantada na Fazenda Torre de Prata, estão com referencia no Sistema Geodésico Brasileiro. As coordenadas da base foram processadas pelo método de Posicionamento por Ponto Preciso (PPP). Todas as coordenadas estão representadas no Sistema UTM, no **Meridiano Central nº 51° WGr** e ao equador, tendo como datum o **SIRGAS 2000**. Todos os azimutes e distâncias, área e perímetro foram calculados no plano de projeção U T M.

II- Determinar a Assessoria Jurídica deste Órgão medidas subsequentes, com vista a matrícula em nome do Estado de Grosso, junto ao Cartório de Registro de Imóveis competente, em obediência ao contido nos artigos 167, item I, e 169 da Lei 6.015 de 31 de dezembro de 1.973, artigo 1.245, do Código Civil Brasileiro.

III- Esta Portaria entrará em vigor na data de sua publicação, revogadas as disposições em contrário.

Instituto de Terras de Mato Grosso - INTERMAT, em Cuiabá/MT, 03 de julho de 2023.

FRANCISCO SERAFIM DE BARROS
PRESIDENTE DO INTERMAT

PORTARIA Nº 91

O Presidente do Instituto de Terras de Mato Grosso - INTERMAT, no uso das atribuições que lhe conferem os itens I e VI do artigo 5º do Decreto nº 1.546 de 26 de maio de 1.992, que aprova o Regulamento deste Órgão: Considerando a faculdade prevista nos artigos 27 e 28, item I e II mais os parágrafos 1º e 2º da Lei nº 6.383 de 07 de dezembro de 1.976; Considerando os pressupostos contidos nos artigos 5º e 6º da Lei nº 3.922, de 20 de setembro de 1.977; Considerando orientações materializadas nos artigos 3º, 6º e 7º do Decreto Estadual nº 1.260, de 14 de fevereiro de 1.978; Considerando afinal o contido nos autos do **INTERMAT-PRO-2023/00905**.

RESOLVE:

Retificar o nome do município da Portaria nº 74/2023/INTERMAT publicada no Diário Oficial do Estado nº 28.522 em 19/06/2023, página 54;

ONDE SE LÊ:

I - Arrecadar como devoluta incorporando-a ao patrimônio do Estado de Mato Grosso a área de **209,8620 hectares**, situada no município de **ALTO GARÇAS**, denominada "**FAZENDA BOCARDI**".
Perímetro: **9.675,90 metros**.

LEIA - SE:

I - Arrecadar como devoluta incorporando-a ao patrimônio do Estado de Mato Grosso a área de **209,8620 hectares**, situada no município de **ALTA FLORESTA**, denominada "**FAZENDA BOCARDI**".
Perímetro: **9.675,90 metros**.

DESCRIÇÃO DO PERÍMETRO: O perímetro do imóvel descrito abaixo: Inicia-se a descrição deste perímetro no vértice **C3T-M-2048**, de coordenadas N 8.847.449,514m e E 551.468,875m; deste, segue confrontando com FAZENDA CAROLINA | CNS: 06.345-3 | MAT.11.595 | MÁRIO ROBERTO CÂNDIA DE FIGUEIREDO, com os seguintes azimutes e distâncias: 90°15'52" e 3.099,70m até o vértice **DP5-V-4555**, de coordenadas N 8.847.435,213m e E 554.568,540m; deste, segue confrontando com FAZENDA SABIÁ | OCUPANTE: DENILSON GOMES BOCARDI - CPF Nº 460.089.771-49, com os seguintes azimutes e distâncias: 213°47'24" e 11,86m até o vértice **C3T-M-2345**, de coordenadas N 8.847.425,359m e E 554.561,946m; 213°47'24" e 1.781,02m até o vértice **DP5-M-4722**, de coordenadas N 8.845.945,188m e E 553.571,433m; 213°47'24" e 102,19m até o vértice **DP5-V-4556**, de coordenadas N 8.845.860,263m e E 553.514,602m; deste, segue confrontando com RIO JACARÉ, com os seguintes azimutes e distâncias: 311°07'52" e 21,26m até o vértice **DP5-P-11108**, de coordenadas N 8.845.874,247m e E 553.498,590m; 256°30'03" e 32,84m até o vértice **DP5-P-11109**, de coordenadas N 8.845.866,582m e E 553.466,661m; 359°38'34" e 39,13m até o vértice **DP5-P-11110**, de coordenadas N 8.845.905,710m e E 553.466,417m; 291°51'45" e 19,86m até o vértice **DP5-P-11111**, de coordenadas N 8.845.913,106m e E 553.447,984m; 221°35'28" e 60,70m até o vértice **DP5-P-11112**, de coordenadas N 8.845.867,710m e E 553.407,692m; 276°27'05" e 85,65m até o vértice **DP5-P-11113**, de coordenadas N 8.845.877,334m e E 553.322,580m; 329°11'42" e 45,37m até o vértice **DP5-P-11114**, de coordenadas N 8.845.916,305m e E 553.299,344m; 341°50'18" e 13,92m até o vértice **DP5-P-11115**, de coordenadas N 8.845.929,529m e E 553.295,006m; 257°52'01" e 68,17m até o vértice **DP5-P-11116**, de coordenadas N 8.845.915,201m e E 553.228,360m; 318°10'53" e 47,92m até o vértice **DP5-P-11117**, de coordenadas N 8.845.950,914m e E 553.196,408m; 2°23'39" e 48,26m até o vértice **DP5-P-11118**, de coordenadas N 8.845.999,131m e E 553.198,424m; 99°47'21" e 34,54m até o vértice **DP5-P-11119**, de coordenadas N 8.845.993,258m e E 553.232,463m; 52°30'19" e 20,12m até o vértice **DP5-P-11120**, de coordenadas N 8.846.005,503m e E 553.248,424m; 5°09'31" e 17,22m até o vértice **DP5-P-11121**, de coordenadas N 8.846.022,650m e E 553.249,972m; 338°33'45" e 55,44m até o vértice **DP5-P-11122**, de coordenadas N 8.846.074,258m e E 553.229,708m; 45°29'15" e 41,72m até o vértice **DP5-P-11123**, de coordenadas N 8.846.103,505m e E 553.259,457m; 330°16'49" e 17,82m até o vértice **DP5-P-11124**, de coordenadas N 8.846.118,982m e E 553.250,622m; 266°55'24" e 56,57m até o vértice **DP5-P-11125**, de coordenadas N 8.846.115,946m e E 553.194,136m; 20°51'55" e 65,47m até o vértice **DP5-P-11126**, de coordenadas N 8.846.177,121m e E 553.217,454m; 299°00'35" e 55,78m até o vértice **DP5-P-11127**, de coordenadas N 8.846.204,172m e E 553.168,672m; 334°52'22" e 32,56m até o vértice **DP5-P-11128**, de coordenadas N 8.846.233,655m e E 553.154,844m; 358°52'45" e 52,50m até o vértice **DP5-P-11129**, de coordenadas N 8.846.286,145m e E 553.153,817m; 263°54'37" e 18,18m até o vértice **DP5-P-11130**, de coordenadas N 8.846.284,216m e E 553.135,736m; 31°22'33" e 76,29m até o vértice **DP5-P-11131**, de coordenadas N 8.846.349,346m e E 553.175,454m; 352°25'24" e 63,56m até o vértice **DP5-P-11132**, de coordenadas N 8.846.412,355m e E 553.167,073m; 299°25'24" e 51,94m até o vértice **DP5-P-11133**, de coordenadas N 8.846.437,869m e E 553.121,836m; 317°37'52" e 70,16m até o vértice **DP5-P-11134**, de coordenadas N 8.846.489,706m e E 553.074,554m; 31°54'19" e 51,25 m até o vértice **DP5-P-11135**, de coordenadas N 8.846.533,214m e E 553.101,641m; 24°34'02" e 81,06m até o vértice **DP5-P-11136**, de coordenadas N 8.846.606,937m e E 553.135,343m; 282°26'34" e 79,86m até o vértice **DP5-P-11137**, de coordenadas N 8.846.624,143m e E 553.057,363m; 257°01'16" e 31,40m até o vértice **DP5-P-11138**, de coordenadas N 8.846.617,091m e E 553.026,766m; 352°06'27" e 62,00m até o vértice **DP5-P-11139**, de coordenadas N 8.846.678,499m e E 553.018,253m; 75°14'03" e 33,57m até o vértice **DP5-P-11140**, de coordenadas N 8.846.687,054m e E 553.050,711m; 90°42'51" e 22,95m até o vértice **DP5-P-11141**, de coordenadas N 8.846.686,768m e E 553.073,657m; 38°57'01" e 65,93m até o vértice **DP5-P-11142**, de coordenadas N 8.846.738,043m e E 553.115,105m; 8°45'58" e 23,02m até o vértice **DP5-P-11143**, de coordenadas N 8.846.760,799m e E 553.118,614m; 3°48'33" e 36,19m até o vértice **DP5-P-11144**, de coordenadas N 8.846.796,906m e E 553.121,018m; 311°55'53" e 22,77m até o vértice **DP5-P-11145**, de coordenadas N 8.846.812,124m e E 553.104,076m; 259°02'33" e 49,99m até o vértice **DP5-P-11146**, de coordenadas N 8.846.802,622m e E 553.054,998m; 251°27'40" e 52,25m até o vértice **DP5-P-11147**, de coordenadas N 8.846.786,009m e E 553.005,459m; 310°47'00" e 27,92m até o vértice **DP5-P-11148**, de coordenadas N 8.846.804,245m e E 552.984,320m; 334°08'20" e 54,26m até o vértice **DP5-P-11149**, de coordenadas N 8.846.853,074m e E 552.960,651m; 30°12'52" e 57,86m até o vértice **DP5-P-11150**, de coordenadas N 8.846.903,075m e E 552.989,769m; 349°22'05" e 53,08m até o vértice **DP5-P-11151**, de

coordenadas N 8.846.955,242m e E 552.979,976m; 299°09'06" e 160,23m até o vértice **DP5-P-11152**, de coordenadas N 8.847.033,294m e E 552.840,042m; 210°14'47" e 52,06m até o vértice **DP5-P-11153**, de coordenadas N 8.846.988,322m e E 552.813,819m; 192°31'14" e 17,97m até o vértice **DP5-P-11154**, de coordenadas N 8.846.970,778m e E 552.809,923m; 316°28'44" e 57,59m até o vértice **DP5-P-11155**, de coordenadas N 8.847.012,541m e E 552.770,262m; 247°50'40" e 92,32m até o vértice **DP5-P-11156**, de coordenadas N 8.846.977,727m e E 552.684,763m; 317°48'08" e 25,51m até o vértice **DP5-P-11157**, de coordenadas N 8.846.996,629m e E 552.667,625m; 320°31'23" e 42,94m até o vértice **DP5-P-11158**, de coordenadas N 8.847.029,776m e E 552.640,323m; 286°38'58" e 110,16m até o vértice **DP5-P-11159**, de coordenadas N 8.847.061,338m e E 552.534,784m; 172°46'19" e 72,07m até o vértice **DP5-P-11160**, de coordenadas N 8.846.989,839m e E 552.543,852m; 266°23'06" e 31,18m até o vértice **DP5-P-11161**, de coordenadas N 8.846.987,873m e E 552.512,733m; 295°41'47" e 116,66m até o vértice **DP5-P-11162**, de coordenadas N 8.847.038,455m e E 552.407,614m; 175°54'10" e 83,36m até o vértice **DP5-P-11163**, de coordenadas N 8.846.955,307m e E 552.413,570m; 223°18'09" e 20,74m até o vértice **DP5-P-11164**, de coordenadas N 8.846.940,211m e E 552.399,343m; 287°43'04" e 57,86m até o vértice **DP5-P-11165**, de coordenadas N 8.846.957,821m e E 552.344,223m; 224°10'21" e 49,46m até o vértice **DP5-P-11166**, de coordenadas N 8.846.922,348m e E 552.309,760m; 282°23'05" e 63,67m até o vértice **DP5-P-11167**, de coordenadas N 8.846.936,003m e E 552.247,575m; 21°58'59" e 49,25m até o vértice **DP5-P-11168**, de coordenadas N 8.846.981,675m e E 552.266,012m; 302°12'17" e 30,59m até o vértice **DP5-P-11169**, de coordenadas N 8.846.997,978m e E 552.240,128m; 259°10'03" e 30,18m até o vértice **DP5-P-11170**, de coordenadas N 8.846.992,306m e E 552.210,486m; 214°08'31" e 41,91m até o vértice **DP5-P-11171**, de coordenadas N 8.846.957,616m e E 552.186,962m; 309°24'50" e 61,72m até o vértice **DP5-P-11172**, de coordenadas N 8.846.996,800m e E 552.139,282m; 342°13'52" e 46,76m até o vértice **DP5-P-11173**, de coordenadas N 8.847.041,329m e E 552.125,012m; 267°58'32" e 57,50m até o vértice **DP5-P-11174**, de coordenadas N 8.847.039,298m e E 552.067,551m; 275°25'19" e 36,81m até o vértice **DP5-P-11175**, de coordenadas N 8.847.042,776m e E 552.030,908m; 272°21'02" e 58,71m até o vértice **DP5-P-11176**, de coordenadas N 8.847.045,184m e E 551.972,244m; 10°16'16" e 63,36m até o vértice **DP5-P-11177**, de coordenadas N 8.847.107,532m e E 551.983,542m; 251°11'57" e 56,34m até o vértice **DP5-P-11178**, de coordenadas N 8.847.089,374m e E 551.930,206m; 299°24'11" e 66,55m até o vértice **DP5-P-11179**, de coordenadas N 8.847.122,046m e E 551.872,230m; 23°02'02" e 63,31m até o vértice **DP5-P-11180**, de coordenadas N 8.847.180,312m e E 551.897,003m; 267°08'57" e 65,65m até o vértice **DP5-P-11181**, de coordenadas N 8.847.177,047m e E 551.831,438m; 207°18'26" e 33,90m até o vértice **DP5-P-11182**, de coordenadas N 8.847.146,925m e E 551.815,886m; 222°05'26" e 35,46m até o vértice **DP5-P-11183**, de coordenadas N 8.847.120,614m e E 551.792,120m; 308°16'04" e 14,22m até o vértice **DP5-P-11184**, de coordenadas N 8.847.129,423m e E 551.780,953m; 349°40'19" e 31,74m até o vértice **DP5-P-11185**, de coordenadas N 8.847.160,646m e E 551.775,263m; 237°32'28" e 46,77m até o vértice **DP5-P-11186**, de coordenadas N 8.847.135,545m e E 551.735,800m; 284°24'21" e 26,85m até o vértice **DP5-P-11187**, de coordenadas N 8.847.142,225m e E 551.709,794m; 336°18'18" e 73,09m até o vértice **DP5-P-11188**, de coordenadas N 8.847.209,154m e E 551.680,421m; 205°11'52" e 40,54m até o vértice **DP5-P-11189**, de coordenadas N 8.847.172,473m e E 551.663,162m; 247°32'45" e 44,98m até o vértice **DP5-P-11190**, de coordenadas N 8.847.155,294m e E 551.621,594m; 346°54'55" e 80,91m até o vértice **DP5-P-11191**, de coordenadas N 8.847.234,102m e E 551.603,277m; 240°34'40" e 22,67m até o vértice **DP5-P-11192**, de coordenadas N 8.847.222,965m e E 551.583,530m; 172°34'17" e 38,05m até o vértice **DP5-P-11193**, de coordenadas N 8.847.185,238m e E 551.588,449m; 249°08'11" e 59,80m até o vértice **DP5-P-11194**, de coordenadas N 8.847.163,941m e E 551.532,571m; 269°45'24" e 43,32m até o vértice **DP5-P-11195**, de coordenadas N 8.847.163,757m e E 551.489,255m; 352°05'06" e 81,38m até o vértice **DP5-P-11196**, de coordenadas N 8.847.244,359m e E 551.478,049m; 340°52'43" e 28,32m até o vértice **C3T-M-2078**, de coordenadas N 8.847.271,113m e E 551.468,773m; deste, segue confrontando com FAZENDA SANTO ANTONIO - AREA A | CNS: 06.345-3 | MAT. 23.034 | FARM EMPREENDIMENTOS LTDA, com os seguintes azimutes e distâncias: 0°01'58" e 178,40m até o vértice **C3T-M-2048**, ponto inicial da descrição deste perímetro. Todas as coordenadas aqui descritas estão georreferenciadas ao Sistema Geodésico Brasileiro, a partir da BASE, de coordenadas UTM N 8.842.641,336m e E 555.943,972m, BASE-053, de coordenadas UTM N 8.851.315,567m e E 546.063,367m, BASE-0074, de coordenadas UTM N:8.846.057,876m e E: 555.396,597m, obtidas a partir do método de Posicionamento por Ponto Preciso (PPP) disponibilizado pelo IBGE, e encontram-se representadas no Sistema UTM, referenciadas ao

Meridiano Central nº - 57 WGr, Fuso - 21, tendo como datum o **SIRGAS2000**. Todos os azimutes e distâncias, área e perímetro foram calculados no plano de projeção UTM.

II- Determinar a Assessoria Jurídica deste Órgão medidas subsequentes, com vista a matrícula em nome do Estado de Grosso, junto ao Cartório de Registro de Imóveis competente, em obediência ao contido nos artigos 167, item I, e 169 da Lei 6.015 de 31 de dezembro de 1.973, artigo 1.245, do Código Civil Brasileiro.

III- Esta Portaria entrará em vigor na data de sua publicação, revogadas as disposições em contrário.

Instituto de Terras de Mato Grosso - INTERMAT, em Cuiabá/MT, 03 de julho de 2023.

FRANCISCO SERAFIM DE BARROS
PRESIDENTE DO INTERMAT

INDEA

INSTITUTO DE DEFESA AGROPECUÁRIA

ERRATA DO AVISO DE INEXIGIBILIDADE DE LICITAÇÃO N.º 003/2023 INDEAMT-PRO-2023/ 01127

O Instituto de Defesa Agropecuária do Estado de Mato Grosso - INDEAMT, vem a público informar a presente **ERRATA DO AVISO DE INEXIGIBILIDADE DE LICITAÇÃO N.º 003/2023 (INDEAMT-PRO-2023/01127)** publicado no Diário no Diário Oficial do Estado nº 28.533 de 04 de julho de 2023 - página 28.

ONDE SE LÊ:

Totalizando o montante de R\$ 24.600,00 (vinte e quatro mil e seiscentos reais).

LEIA-SE:

Totalizando o montante de R\$ 26.400,00 (vinte e seis mil e quatrocentos reais).

Cuiabá/MT, 04 de julho de 2023.

EMANUELE GONÇALINA DE ALMEIDA
Presidente do INDEA/MT

JUNTA ADMINISTRATIVA DE JULGAMENTO DE RECURSOS DE INFRAÇÕES ACÓRDÃO nº 005/2023

67ª Reunião Ordinária da Junta Administrativa de Julgamento de Recursos de Infrações - JARI/INDEA-MT, 30/11/2022.

Membros Julgadores presentes: Francisco de Sales Manzi, Rogaciano Araceli Castro de Arruda, Verton da Silva Marques, Bethânia Brites Borges, Jerusa Rech e Edvaldo Belisário dos Santos.

Presidente da JARI: Roberto Renato Pinheiro da Silva
A Ata e o vídeo da Reunião encontram-se na JARI/INDEA/MT

PROCESSO Nº 341048/2019- RECURSO DE AUTO DE INFRAÇÃO Nº 41192/2019

RECURSO PROVIDO - INFRATOR NOTIFICADO - PROCESSO ARQUIVADO - UNANIMIDADE.

Dificultar atuação do médico veterinário. Argumentos apresentados suficientes para descaracterizar o Auto e o pagamento da multa nos termos do voto relator. (JARI/INDEA, em 30/11/2022).

RECORRENTE: Jovita Maria de Godoy

CPF/CNPJ: 764.081.591-68

Relator (a): Edvaldo Belisário dos Santos

PROCESSO Nº 166200/2020 - RECURSO DE AUTO DE INFRAÇÃO Nº 6406/2020

RECURSO DESPROVIDO - INFRATOR NOTIFICADO - PENALIDADE MANTIDA- UNANIMIDADE.

Comercio irregular de produtos veterinários. Argumentos apresentados insuficientes para descaracterizar o Auto. Fica decidido pelo pagamento da multa nos termos do voto relator. (JARI/INDEA, em 30/11/2022).

RECORRENTE: Lema Biologic do Brasil Ltda

CPF/CNPJ: 16.939.779/0001-45

Relator (a): Edvaldo Belisário dos Santos

PROCESSO Nº 34367/2018- RECURSO DE AUTO DE INFRAÇÃO Nº 0177/2018

RECURSO DESPROVIDO - INFRATOR NOTIFICADO - PENALIDADE MANTIDA- UNANIMIDADE.

Não vacinação de bovinos contra Brucelose. Argumentos apresentados insuficientes para descaracterizar o Auto. Fica decidido pelo pagamento da multa nos termos do voto relator. (JARI/INDEA, em 30/11/2022).

RECORRENTE: Ivo Mendes Novas

CPF/CNPJ: 025.631.851-49

Relator (a): Francisco de Sales Manzi

PROCESSO Nº 356961/2019 - RECURSO DE AUTO DE INFRAÇÃO Nº 4714/2019

RECURSO DESPROVIDO - INFRATOR NOTIFICADO - PENALIDADE MANTIDA- UNANIMIDADE.

Não vacinação de bovinos contra Febre Aftosa. Argumentos apresentados insuficientes para descaracterizar o Auto. Fica decidido pelo pagamento da multa nos termos do voto relator. (JARI/INDEA, em 30/11/2022).

RECORRENTE: Francisco Borges de Jesus

CPF/CNPJ: 559.164.141-53

Relator (a): Francisco de Sales Manzi

PROCESSO Nº 118381/2019 - RECURSO DE AUTO DE INFRAÇÃO Nº 0876/2019

RECURSO DESPROVIDO - INFRATOR NOTIFICADO - PENALIDADE MANTIDA- UNANIMIDADE.

Promover eventos agropecuários sem observar medidas sanitárias. Argumentos apresentados insuficientes para descaracterizar o Auto. Fica decidido pelo pagamento da multa nos termos do voto relator. (JARI/INDEA, em 30/11/2022).

RECORRENTE: LF Leilões

CPF/CNPJ: 24.844.280/0001-82

Relator (a): Francisco de Sales Manzi

PROCESSO Nº 266984/2016 - RECURSO DE AUTO DE INFRAÇÃO Nº 77159/2016

RECURSO DESPROVIDO - INFRATOR NOTIFICADO - PENALIDADE MANTIDA- UNANIMIDADE.

Não vacinação de bovinos contra Brucelose. Argumentos apresentados insuficientes para descaracterizar o Auto. Fica decidido pelo pagamento da multa nos termos do voto relator. (JARI/INDEA, em 30/11/2022).

RECORRENTE: Maria de Souza Silva

CPF/CNPJ: 021.716.331-90

Relator (a): Francisco de Sales Manzi

PROCESSO Nº 118082/2019 - RECURSO DE AUTO DE INFRAÇÃO Nº 0871/2019

RECURSO DESPROVIDO - INFRATOR NOTIFICADO - PENALIDADE MANTIDA- UNANIMIDADE.

Transito de bovinos sem GTA. Argumentos apresentados insuficientes para descaracterizar o Auto. Fica decidido pelo pagamento da multa nos termos do voto relator. (JARI/INDEA, em 30/11/2022).

RECORRENTE: José Antônio Lessi

CPF/CNPJ: 329.136.641-72

Relator (a): Francisco de Sales Manzi

PROCESSO Nº 117791/2019 - RECURSO DE AUTO DE INFRAÇÃO Nº 0872/2019

RECURSO PROVIDO - INFRATOR NOTIFICADO - PROCESSO ARQUIVADO - UNANIMIDADE

Não marcação de animais conforme a legislação. Argumentos apresentados suficientes para descaracterizar o Auto e o pagamento da multa nos termos do voto relator. (JARI/INDEA, em 30/11/2022).

RECORRENTE: José Antônio Lessi

CPF/CNPJ: 329.136.641-72

Relator (a): Francisco de Sales Manzi

PROCESSO Nº 315881/2019 - RECURSO DE AUTO DE INFRAÇÃO Nº 096178/2019

RECURSO PROVIDO - INFRATOR NOTIFICADO - PROCESSO ARQUIVADO - UNANIMIDADE

Trânsito de bovinos sem GTA. Argumentos apresentados suficientes para descaracterizar o Auto e o pagamento da multa nos termos do voto relator. (JARI/INDEA, em 30/11/2022).

RECORRENTE: Geraldo Barbosa de Souza

CPF/CNPJ: 280.585.501-91

Relator (a): Francisco de Sales Manzi

PROCESSO Nº 579044/2016- RECURSO DE AUTO DE INFRAÇÃO Nº 64209/2016

RECURSO PROVIDO - INFRATOR NOTIFICADO - PROCESSO ARQUIVADO - UNANIMIDADE

Transito de bovinos sem GTA. Argumentos apresentados suficientes para descaracterizar o Auto e o pagamento da multa nos termos do voto relator. (JARI/INDEA, em 30/11/2022).

RECORRENTE: Denivaldo Quirino dos Santos

CPF/CNPJ: 621.484.191-53

Relator (a): Francisco de Sales Manzi

PROCESSO Nº 585643/2016 - RECURSO DE AUTO DE INFRAÇÃO Nº 0605/2016

RECURSO PROVIDO - INFRATOR NOTIFICADO - PROCESSO ARQUIVADO - UNANIMIDADE

Transito de bovinos sem GTA. Argumentos apresentados suficientes para descaracterizar o Auto e o pagamento da multa nos termos do voto relator. (JARI/INDEA, em 30/11/2022).

RECORRENTE: Paulo Francisco Tripolini

CPF/CNPJ: 536.488.388-49

Relator (a): Francisco de Sales Manzi

PROCESSO Nº 458063/2019 - RECURSO DE AUTO DE INFRAÇÃO Nº 44117/2019

RECURSO PROVIDO - INFRATOR NOTIFICADO - PROCESSO ARQUIVADO - UNANIMIDADE
Trânsito de suínos sem GTA. Argumentos apresentados suficientes para descaracterizar o Auto e o pagamento da multa nos termos do voto relator. (JARI/INDEA, em 30/11/2022).

RECORRENTE: BRF S.A Lucas do Rio Verde
CPF/CNPJ: 01.838.723/0394-14

Relator (a): Francisco de Sales Manzi

PROCESSO Nº 33468/2016- RECURSO DE AUTO DE INFRAÇÃO Nº 90044/2015

PRESCRIÇÃO - PROCESSO ARQUIVADO - MAIORIA.

Transito de bovinos sem GTA. Reconhece o instituto da prescrição com escopo do Decreto nº 20910/1932, nos termos do voto relator com o arquivamento do processo. (JARI/INDEA/MT, em 30/11/2022).

RECORRENTE: Edmilson Pereira da Silva
CPF/CNPJ: 177.914.213-72

Relator (a): Francisco de Sales Manzi

PROCESSO Nº 158674/2014 - RECURSO DE AUTO DE INFRAÇÃO Nº 93904/2014

RECURSO DESPROVIDO - INFRATOR NOTIFICADO - PENALIDADE MANTIDA - MAIORIA.

Transito de bovinos sem GTA. Argumentos apresentados insuficientes para descaracterizar o Auto. Fica decidido pelo pagamento da multa nos termos do voto revisor. (JARI/INDEA, em 30/11/2012/22).

RECORRENTE: Daniel Bernardes Rodrigues
CPF/CNPJ: 519.214.646-15

Relator (a): Francisco de Sales Manzi

Revisor(a): Verton da Silva Marques

PROCESSO Nº 459232/2015 - RECURSO DE AUTO DE INFRAÇÃO Nº 40110/2015

RECURSO PROVIDO - INFRATOR NOTIFICADO - PROCESSO ARQUIVADO - MAIORIA

Transito de bovinos sem GTA. Argumentos apresentados suficientes para descaracterizar o Auto e pagamento da multa nos termos do voto revisor. (JARI/INDEA, em 30/11/2022).

RECORRENTE: Mario Augusto Petri e Outros
CPF/CNPJ: 488.560.701-97

Relator (a): Francisco de Sales Manzi

Revisor (a): Verton da Silva Marques

PROCESSO Nº 135767/2015- RECURSO DE AUTO DE INFRAÇÃO Nº 091203/2015

RECURSO PROVIDO - INFRATOR NOTIFICADO - PROCESSO ARQUIVADO - MAIORIA

Não vacinação de bovinos contra Febre Aftosa. Argumentos apresentados suficientes para descaracterizar o Auto e pagamento da multa nos termos do voto revisor. (JARI/INDEA, em 30/11/2022).

RECORRENTE: Mauro Batista Fagundes
CPF/CNPJ: 928.099.521-91

Relator (a): Francisco de Sales Manzi

Revisor (a): Edvaldo Belisário dos Santos

PROCESSO Nº 448969/2014 - RECURSO DE AUTO DE INFRAÇÃO Nº 089886/2014

CANCELAMENTO - PROCESSO ARQUIVADO - UNANIMIDADE

Não vacinação de bovinos contra febre Aftosa. Auto de infração anulado por não observância aos requisitos formais em sua aplicação nos termos do voto relator. (JARI/INDEA, em 30/11/2022).

RECORRENTE: Francisco Alves de Oliveira
CPF/CNPJ: 199.310.269-87

Relator (a): Francisco de Sales Manzi

PROCESSO Nº 555156/2019 - RECURSO DE AUTO DE INFRAÇÃO Nº 027/051/2019

RECURSO PROVIDO - INFRATOR NOTIFICADO - PROCESSO ARQUIVADO - UNANIMIDADE

Descumprimento do vazio sanitário de algodão. Argumentos apresentados suficientes para descaracterizar o Auto e o pagamento da multa nos termos do voto relator. (JARI/INDEA, em 30/11/2022).

RECORRENTE: Romeu Froelich
CPF/CNPJ: 284.422.539-04

Relator (a): Rogaciano Araceli Castro de Arruda

PROCESSO Nº 555133/2019 - RECURSO DE AUTO DE INFRAÇÃO Nº 028/051/2019

RECURSO DESPROVIDO - INFRATOR NOTIFICADO - PENALIDADE MANTIDA - UNANIMIDADE

Descumprimento do vazio sanitário de algodão. Argumentos apresentados insuficientes para descaracterizar o auto. Fica decidido pelo pagamento da multa nos termos do voto relator. (JARI/INDEA, em 30/11/2022).

RECORRENTE: Romeu Froelich
CPF/CNPJ: 284.422.539-04

Relator (a): Rogaciano Araceli Castro de Arruda

PROCESSO Nº 332731/219 - RECURSO DE AUTO DE INFRAÇÃO Nº 0133/2019

RECURSO DESPROVIDO - INFRATOR NOTIFICADO - PENALIDADE MANTIDA - UNANIMIDADE

Divergência no saldo de bovinos. Argumentos apresentados insuficientes para descaracterizar o auto. Fica decidido pelo pagamento da multa nos termos do voto relator. (JARI/INDEA, em 30/11/2022).

RECORRENTE: Orlando Alves Teixeira
CPF/CNPJ: 047.676.832-20

Relator (a): Bethânia Brites Borges

PROCESSO Nº 353986/2019- RECURSO DE AUTO DE INFRAÇÃO Nº 85776/2019

RECURSO PROVIDO - INFRATOR NOTIFICADO - PROCESSO ARQUIVADO - UNANIMIDADE

Divergência no saldo de bovinos. Argumentos apresentados suficientes para descaracterizar o Auto e o pagamento da multa nos termos do voto relator. (JARI/INDEA, em 30/11/2022).

RECORRENTE: Rodinei Francisco da Silva
CPF/CNPJ: 054.985.599-84

Relator (a): Bethânia Brites Borges

PROCESSO Nº 508976/2017 - RECURSO DE AUTO DE INFRAÇÃO Nº 0615/2017

RECURSO DESPROVIDO - INFRATOR NOTIFICADO - PENALIDADE MANTIDA - UNANIMIDADE

Transito de bovinos sem GTA. Argumentos apresentados insuficientes para descaracterizar o Auto. Fica decidido pelo pagamento da multa nos termos do voto relator (JARI/INDEA, em 30/11/2022).

RECORRENTE: Marcos Antônio Assi Tozatti
CPF/CNPJ: 313.334.781-00

Relator (a): Bethânia Brites Borges

**JUNTA ADMINISTRATIVA DE JULGAMENTO DE RECURSOS DE INFRAÇÕES
ACÓRDÃO nº 003/2023 e ADITIVO
RETIFICAÇÃO**

Onde se lê:**PROCESSO Nº 58721/2018- RECURSO DE AUTO DE INFRAÇÃO Nº 3519/2017**

RECURSO PROVIDO - INFRATOR NOTIFICADO - PROCESSO ARQUIVADO - UNANIMIDADE.

Recebimento de bovinos sem documento de trânsito. Argumentos apresentados suficientes para descaracterizar o Auto. Fica decidido pelo pagamento da multa nos termos do voto relator. (JARI/INDEA, em 30/09/2022).

RECORRENTE: José Alves de Souza
CPF/CNPJ: 208.094.411-87

Relator(a): Francisco de Sales Manzi

Leia-se:**PROCESSO Nº 58721/2018- RECURSO DE AUTO DE INFRAÇÃO Nº 3519/2017**

RECURSO PROVIDO - INFRATOR NOTIFICADO - PROCESSO ARQUIVADO - UNANIMIDADE.

Recebimento de bovinos sem documento de trânsito. Argumentos apresentados suficientes para descaracterizar o Auto e pagamento da multa nos termos do voto relator. (JARI/INDEA, em 30/09/2022).

RECORRENTE: José Alves de Souza
CPF/CNPJ: 208.094.411-87

Relator(a): Francisco de Sales Manzi

Onde se lê:**PROCESSO Nº 414539/2018- RECURSO DE AUTO DE INFRAÇÃO Nº 88954/2018**

RECURSO PROVIDO - INFRATOR NOTIFICADO - PROCESSO ARQUIVADO - MAIORIA.

Incompatibilidade no saldo de suínos. Argumentos apresentados suficientes para descaracterizar o Auto. Fica decidido pelo pagamento da multa nos termos do voto relator. (JARI/INDEA, em 30/09/2022).

RECORRENTE: Rodrigo Chaves Eireli M.E
CPF/CNPJ: 15.200.436/0001-00

Relator(a): Francisco de Sales Manzi

Leia-se:**PROCESSO Nº 414539/2018- RECURSO DE AUTO DE INFRAÇÃO Nº 88954/2018**

RECURSO PROVIDO - INFRATOR NOTIFICADO - PROCESSO ARQUIVADO - MAIORIA.

Incompatibilidade no saldo de suínos. Argumentos apresentados suficientes para descaracterizar o Auto e pagamento da multa nos termos do voto relator. (JARI/INDEA, em 30/09/2022).

RECORRENTE: Rodrigo Chaves Eireli M.E
CPF/CNPJ: 15.200.436/0001-00

Relator(a): Francisco de Sales Manzi

Onde se lê:**PROCESSO Nº 373982/2019 - RECURSO DE AUTO DE INFRAÇÃO Nº 84757/2019**

RECURSO PROVIDO - INFRATOR NOTIFICADO - PROCESSO ARQUIVADO - UNANIMIDADE

Não vacinação de bovinos contra Brucelose. Argumentos apresentados insuficientes para descaracterizar o Auto. Fica decidido pelo pagamento da multa nos termos do voto relator. (JARI/INDEA, em 30/09/2022).

RECORRENTE: João Batista Raizer
CPF/CNPJ: 174.588.201-44

Relator(a): Francisco de Sales Manzi

Leia-se:**PROCESSO Nº 373982/2019 - RECURSO DE AUTO DE INFRAÇÃO Nº 84757/2019**

RECURSO PROVIDO - INFRATOR NOTIFICADO - PROCESSO ARQUIVADO - UNANIMIDADE

Não vacinação de bovinos contra Brucelose. Argumentos apresentados suficientes para descaracterizar o Auto e pagamento da multa nos termos do voto relator. (JARI/INDEA, em 30/09/2022).

RECORRENTE: João Batista Raizer
CPF/CNPJ: 174.588.201-44

Relator(a): Francisco de Sales Manzi

DETRAN/MT

DEPARTAMENTO ESTADUAL DE TRÂNSITO

EDITAL DE CIÊNCIA DE ELIMINAÇÃO DE DOCUMENTOS

ÓRGÃO/ENTIDADE:	DEPARTAMENTO ESTADUAL DE TRÂNSITO DE MATO GROSSO
UNIDADE/SETOR	2º CRT DE RONDONÓPOLIS

Nº 01/2023

O **PRESIDENTE DA COMISSÃO PERMANENTE DE AVALIAÇÃO**, designado pela Portaria Nº195/2022/GP/DETRAN-MT, de 20/04/2022, publicada no Diário Oficial de 25/04/2022, de acordo com a Listagem de Eliminação de Documentos nº 01/2023, autorizada pelo(a) Superintendente do Arquivo Público do Estado de Mato Grosso - Órgão Central do SIARQ/MT, faz saber a quem possa interessar que a partir do 30º dia subsequente a data de publicação deste Edital no Diário Oficial do Estado, se não houver oposição, o Departamento Estadual De Trânsito De Mato Grosso - Detran/MT Eliminará **632 Caixas Box** Dos Documentos Relativos Aos Conjuntos Documentais Relacionados abaixo da **2ª CRT DE RONDONÓPOLIS**.

CÓDIGO REFERENTE À CLASSIFICAÇÃO	ASSUNTO (DESCRIPTOR DO CÓDIGO)	DATAS LIMITES		UNIDADE DE ARQUIVAMENTO		OBSERVAÇÕES E/OU JUSTIFICATIVAS
		ANO INICIAL	ANO FINAL	QUANTIFICAÇÃO	ESPECIFICAÇÃO	
331.31	TRANSFERÊNCIA PROPRIEDADE E JURISDIÇÃO	2017	2017	251	CX BOX	CUMPRIU A TEMPORALIDADE
331.12	SERVIÇO NACIONAL DE GRAVAME	2017	2017	06	CX BOX	CUMPRIU A TEMPORALIDADE
331.11	EMPLACAMENTO	2017	2017	89	CX BOX	CUMPRIU A TEMPORALIDADE
331.391	COMUNICADO DE VENDA	2017	2017	21	CX BOX	CUMPRIU A TEMPORALIDADE
331.21	SEGUNDA VIA DE CERTIFICADO DE REGISTRO DE VEÍCULOS - CRV	2017	2017	22	CX BOX	CUMPRIU A TEMPORALIDADE
331.3	ALTERAÇÃO DE DADOS OU CARACTERÍSTICA	2017	2017	02	CX BOX	CUMPRIU A TEMPORALIDADE
331.32	BAIXA DEFINITIVA	2017	2017	03	CX BOX	CUMPRIU A TEMPORALIDADE
331.34	MUDANÇA DE CATEGORIA	2017	2017	01	CX BOX	CUMPRIU A TEMPORALIDADE
332.11	PRIMEIRA HABILITAÇÃO	2016	2016	44	CX BOX	CUMPRIU A TEMPORALIDADE
332.112	TROCA P/ DEFINITIVA DE CNH	2016	2016	36	CX BOX	CUMPRIU A TEMPORALIDADE
332.113	RENOVAÇÃO DE HABILITAÇÃO	2016	2016	134	CX BOX	CUMPRIU A TEMPORALIDADE
332.12	SEGUNDA VIA HABILITAÇÃO	2016	2016	07	CX BOX	CUMPRIU A TEMPORALIDADE
332.2	MUDANÇA DE CATEGORIA ADIÇÃO DE CATEGORIA DE CNH	2016	2016	16	CX BOX	CUMPRIU A TEMPORALIDADE

Os interessados, no prazo citado, poderão requerer às suas expensas, o desentranhamento de documentos ou cópias de peças do processo, mediante petição, desde que tenha respectiva qualificação e demonstração de legitimidade do pedido, dirigida à Comissão Permanente de Avaliação do Departamento Estadual De Trânsito De Mato Grosso - Detran/MT.

Cuiabá/MT, 30 de junho 2023.

MARCOS ANTONIO MOREIRA ALVES

Presidente Da Comissão Permanente De Avaliação De Documentos

(Original Assinado)

DEPARTAMENTO ESTADUAL DE TRÂNSITO - DETRAN-MT

LOTACIONOGRAMA
3º TRIMESTRE
2023

CARREIRA	CARGO	Nº DE SERVIDORES				SUBSÍDIO
		CARGOS CRIADOS	CARGOS OCUPADOS	CARGOS VAGOS	CONTRATADOS	
PROFISSIONAIS DO SERVIÇO DE TRÂNSITO LEI Nº 505 de 06/09/2013	ADVOGADO DO DETRAN	12	09	03	0	LEI Nº 9.665/2011
	ANALISTA DO SERVIÇO DE TRÂNSITO	80	90	-10	0	LEI Nº 9.665/2011
	AGENTE DO SERVIÇO DE TRÂNSITO	739	705	34	0	LEI Nº 9.665/2011
	AUXILIAR DO SERVIÇO DE TRÂNSITO	102	95	07	0	LEI Nº 9.665/2011
PROFISSIONAIS DO DESENVOLVIMENTO ECONÔMICO E SOCIAL Lei nº7.554 de 10/12/01	ANALISTA DE DESENVOLVIMENTO ECONÔMICO E SOCIAL/ADES	0	0	0	4	Lei nº 10050/2014 de 07/01/2014

ÓRGÃO/ENTIDADE CEDENTE	CARGO	QUANTIDADE
SEPLAG	TÉCNICO ADMINISTRATIVO DA ÁREA MEIO	1
MT SAÚDE	TÉCNICO DO DESENVOLVIMENTO ECONÔMICO SOCIAL	1

SEDUC	PROFESSORA	1
SINFRA	PROF. DESENV. ECON. SOCIAL	1
PREFEITURA MUNICIPAL DE CANARANA	AGENTE ADMINISTRATIVO	1
PREFEITURA MUNICIPAL DE CAMPO VERDE	AGENTE ADMINISTRATIVO	1
PREFEITURA MUNICIPAL DE SAPEZAL	AGENTE ADMINISTRATIVO	1
PREFEITURA MUNICIPAL DE LUCAS DO RIO VERDE	ANALISTA ADMINISTRATIVO	1
PREFEITURA MUNICIPAL DE MARCELÂNDIA	AGENTE ADMINISTRATIVO	1
PREFEITURA MUNICIPAL DE RONDONÓPOLIS	AGENTE ADMINISTRATIVO	2
PREFEITURA MUNICIPAL DE PARANATINGA	AGENTE ADMINISTRATIVO	1
PREFEITURA MUNICIPAL DE PEIXOTO DE AZEVEDO	AGENTE ADMINISTRATIVO	1

GUSTAVO REIS LOBO DE VASCONCELOSPresidente do DETRAN-MT
(Original Assinado)

PORTARIA Nº 320/2023/GP/DETRAN-MT

O **PRESIDENTE DO DEPARTAMENTO ESTADUAL DE TRÂNSITO DE MATO GROSSO - DETRAN/MT**, no uso das atribuições que lhe são conferidas e nos termos do Art. 67 da Lei Federal nº. 8.666/1993, resolve:

Art. 1º Designar os servidores elencados abaixo para acompanhar, fiscalizar o Contrato nº 030/2023 - PERENHA E DIAS LTDA, CNPJ nº 28.383.618/0001-05.

Objeto: Contratação de empresa para locação de painel eletrônico com tecnologia LED indoor e outdoor, para atendimentos das demandas da Coordenadoria de Ações Educativas de Trânsito do Departamento Estadual de Trânsito de Mato Grosso - DETRAN/MT.

I- Fiscal Titular: Jaudson Araújo Rodrigues Silva - Matrícula nº 314XXX
II -Fiscal Substituto: Zoraide Barbosa Almeida Urcino - Matrícula nº 144XXX
III- Gestor Titular: Gresiella Helena Vitor Almeida - Matrícula nº 126XXX
IV- Gestor Substituto: Regina Cele Pereira de Souza Lima Gomes - Matrícula nº 302XXX

Art. 2º As atribuições dos Fiscais/Gestores estão previstas na PORTARIA Nº 437/2018/GP/DETRAN/MT, publicada no Diário Oficial do Estado de Mato Grosso nº 27294, em 05 de julho de 2018, pág. 145 a 149, e já são exigíveis desde a assinatura do Contrato.
 Publique-se. Registra-se. Cumpra-se.

Cuiabá/MT, 04 de julho de 2023.

PAULO HENRIQUE LIMA MARQUES

Diretor de Administração Sistêmica do DETRAN/MT
 (Original Assinado)

GUSTAVO REIS LOBO DE VASCONCELOS

Presidente do DETRAN/MT
 (Original Assinado)

PORTARIA Nº 321/2023/GP/DETRAN-MT

O **PRESIDENTE DO DEPARTAMENTO ESTADUAL DE TRÂNSITO DE MATO GROSSO - DETRAN/MT**, no uso das Atribuições que lhe são conferidas e nos termos do art. 67 da Lei Federal nº 8.666/1993, resolve:

Art. 1º Designar os servidores elencados abaixo para acompanhar, fiscalizar o Contrato nº 029/2023 - CONSULTRE - CONSULTORIA E TREINAMENTO LTDA, inscrita no CNPJ sob nº CNPJ 36.003.671/0001-53.

Objeto: Contratação da empresa CONSULTRE - Consultoria e Treinamento LTDA para capacitação dos servidores do Departamento Estadual de Trânsito de Mato Grosso - DETRAN/MT, com os seguintes Cursos: Compliance e Lei Geral de Proteção de Dados (LGPD) aplicada a Administração Pública, Redação com Foco na Elaboração de Documentos Oficiais e Técnicos, e o de Formação e Aperfeiçoamento de Gestores e Fiscais de Contratos.

I- Fiscal Titular: Jose Eudes Santos Malhado - Matrícula Nº 126978
II -Fiscal Substituto: Wesley Campos Barros - Matrícula Nº 274889
III- Gestor Titular: Tania Figueiredo Lima - Matrícula Nº 286202
IV- Gestor Substituto: Vania Ramalho Silva Queiroz - Matrícula Nº 127542

Art. 2º As atribuições dos Fiscais/Gestores estão previstas na PORTARIA Nº 437/2018/GP/DETRAN/MT, publicada no Diário Oficial do Estado de Mato Grosso em 03 de julho de 2018, e já são exigíveis desde a assinatura do Contrato.
 Publique-se. Registra-se. Cumpra-se.

Cuiabá/MT, 04 de julho de 2023.

PAULO HENRIQUE LIMA MARQUES

Diretor de Administração Sistêmica do DETRAN/MT
 (Original Assinado)

GUSTAVO REIS LOBO DE VASCONCELOS

Presidente do DETRAN/MT
 (Original Assinado)

PORTARIA Nº 322/2023/GP/DETRAN-MT

O **PRESIDENTE DO DEPARTAMENTO ESTADUAL DE TRÂNSITO DE MATO GROSSO - DETRAN/MT**, no uso das atribuições que lhe são conferidas e nos termos do art. 117 da Lei Federal nº 14.133/2021 e artigos 17 e 308 do Decreto Estadual nº 1.525/2022, resolve:

Art. 1º Designar os servidores para acompanhar, fiscalizar e gerir a (s) seguinte (s) Ordem (ns) de Serviço:

Nº da Ordem de Fornecimento: 05/2023 - NP TECNOLOGIA E GESTAO DE DADOS LTDA

Objeto: Contratação de empresa especializada em fornecer assinatura/ acesso a ferramenta para pesquisa e comparação de preços praticados pela Administração Pública - Banco de Preços - para atender as necessidades do Departamento Estadual de Trânsito - Detran/MT.

Fiscal Titular: Larissa Conde de Souza Costa - Matrícula n.º 127XXX
Fiscal Substituto: Diego Kenji Murofuse - Matrícula n.º 304XXX
Gestor Titular: Sérgio Goltz Meyer - Matrícula n.º 297XXX
Gestor Substituto: João Marcelo Regis Lopes - Matrícula n.º 106XXX

Art. 2º As atribuições dos Fiscais/Gestores estão previstas na PORTARIA Nº 437/2018/GP/DETRAN/MT, publicada no Diário Oficial do Estado de Mato Grosso em 03 de julho de 2018, e já são exigíveis desde a assinatura da Ordem de Serviço.
 Publique-se. Registra-se. Cumpra-se.

Cuiabá/MT, 04 de julho de 2023.

PAULO HENRIQUE LIMA MARQUES

Diretor de Administração Sistêmica do DETRAN/MT
 (Original Assinado)

GUSTAVO REIS LOBO DE VASCONCELOS

Presidente do DETRAN/MT
 (Original Assinado)

PORTARIA Nº 323/2023/GP/DETRAN-MT

O **PRESIDENTE DO DEPARTAMENTO ESTADUAL DE TRÂNSITO DE MATO GROSSO - DETRAN/MT**, no uso das atribuições que lhe são conferidas e nos termos do art. 117 da Lei Federal nº 14.133/2021 e artigos 17 e 308 do Decreto Estadual nº 1.525/2022, resolve:

Art. 1º Designar os servidores para acompanhar, fiscalizar e gerir a (s) seguinte (s) Ordem (ns) de Serviço:

Nº da Ordem de Fornecimento: 04/2023 - INSTITUTO NEGOCIOS PUBLICOS DO BRASIL - ESTUDOS E PESQUISAS NA ADMNISTRACAO PUBLICA - INP - LTDA

Objeto: Contratação da empresa Instituto Negócios Públicos do Brasil Estudos e Pesquisas na Administração Pública Ltda. para fornecimento de vagas para inscrição e capacitação de servidores do Departamento Estadual de Trânsito de Mato Grosso - DETRAN/MT no "Masterclass: Planilha de Custos e Formação de Preços de Bens e Serviços".

Fiscal Titular: Tania Figueiredo Lima - Matrícula n.º 286XXX
Fiscal Substituto: Vania Ramalho Silva Queiroz - Matrícula n.º 127XXX
Gestor Titular: Jose Eudes Santos Malhado - Matrícula n.º 126XXX
Gestor Substituto: Ana Maria da Silva Mendes - Matrícula n.º 225 XXX

Art. 2º As atribuições dos Fiscais/Gestores estão previstas na PORTARIA Nº 437/2018/GP/DETRAN/MT, publicada no Diário Oficial do Estado de Mato Grosso em 03 de julho de 2018, e já são exigíveis desde a assinatura da Ordem de Serviço.
 Publique-se. Registra-se. Cumpra-se.

Cuiabá/MT, 04 de julho de 2023.

PAULO HENRIQUE LIMA MARQUES

Diretor de Administração Sistêmica do DETRAN/MT
 (Original Assinado)

GUSTAVO REIS LOBO DE VASCONCELOS

Presidente do DETRAN/MT
 (Original Assinado)

PORTARIA Nº 324/2023/GP/DETRAN-MT

O PRESIDENTE DO DEPARTAMENTO ESTADUAL DE TRÂNSITO DE MATO GROSSO - DETRAN/MT, no uso das atribuições que lhe são conferidas e nos termos do Art. 67 da Lei Federal nº. 8.666/1993, resolve:

Art. 1º Designar os servidores elencados abaixo para atuarem como Fiscais Setoriais das Unidades Desconcentradas do DETRAN/MT, do Contrato nº 003/2023 - LIDERANCA LIMPEZA E CONSERVACAO LTDA - CNPJ nº 00.482.840/0001-38

Objeto: Contratação de empresa especializada para prestação de serviços de limpeza, higienização, asseio e conservação de bens móveis e imóveis, visando atender as Unidades Desconcentradas do DETRAN/MT localizadas no interior do Estado.

Unidade	Fiscal Titular	Matrícula Titular	Fiscal Substituto	Matrícula Substituto
38ª Ciretran de Santo Antônio de Leverger	Rosana Pereira de Brito	256XXX	Flávio Paulino da Silva Araújo	127XXX
22ª Ciretran de Tangará da Serra	Patrícia de Brito Almeida	225XXX	Adriel Silva Maia	225XXX
39ª Ciretran de Araputanga	Macário Etene da Silva	225XXX	Zelândia M Fernandes Da Costa	225XXX
14ª Ciretran de Arenópolis	Carla Janaine Pauly Venancio	202XXX	Ana Matia Lopes Santos Rondon	256XXX
8ª Ciretran de Barra do Bugres	Wolban Miller Sanches Miguel	274XXX	Ivan Tiago Lisboa	128XXX
4ª Ciretran de Cáceres	Nelcindo Junio de Castro Costa	291XXX	Manoel Menacho de Assunção	814XX
42ª Ciretran de Comodoro	Ronaldo Alves Pereira	225XXX	Barbara Carla Custodio Veronez	221XXX
9ª Ciretran de Diamantino	Rainer Francelino Honorio da Silva	225XXX	Gilmara Freie Quenoizoré	275XXX
43ª Ciretran de Jauru	Doglas Rafael Primon	256XXX	Felipe Ricardo Lucas Rosa	225XXX
26ª Ciretran de Mirassol D'Oeste	Meire Terezinha Barleta	840XX	Elaine Amaral Franco de Paula	225XXX
53ª Ciretran de Nova Olímpia	Adaeme Pedrosa Duarte	256XXX	Rosimeire da Silva Caldeira Andreotti	256XXX
17ª Ciretran de Nortelândia	Guilherme Ermita	257XXX	Roberto Jeferson de Souza Freitas	126XXX
15ª Ciretran de Poconé	Jose Antonio Grisante Neto	126XXX	Luiz Carlos da Silva	251XXX
27ª Ciretran de Pontes e Lacerda	Nágela Oliveira Franco Balieiro	139XXX	Rutylene silva de Oliveira Facincani	243XXX
48ª Ciretran de Rio Branco	Suellem Fabriny Zanol	137XXX	Marilza Dorrquette de Oliveira	256XXX
35ª Ciretran de São José do Rio Claro	Giceli Calheiros Gomes Ramos	506XX	Marcus Henrique Oliveira de Arruda	257XXX
28ª Ciretran de São José dos Quatro Marcos	Sinésio Gregório da Silva	232XXX	Maurício Fernandes Neto	304XXX
59ª Ciretran de Vila Bela da Santíssima Trindade	Viviane Ferreira da Silva	314XXX	Francisco Trindade da Silva	225XXX
44ª Ciretran de Nova Mutum	Arieliton de Souza e Santos	225XXX	Fernanda Cassieli Chaves Leguisamon	225XXX
19ª Ciretran de SINOP	Rosvita Flach Serraglio	495XX	Maria Eliane Ferreira santos	225XXX

60ª Ciretran de Brasnorte	Diana Angélica Ribeiro Zanardi	215XXX	Vânia Rodrigues Farina	248XXX
50ª Ciretran de Campo Novo do Parecis	Fernando Silva Cardoso	250XXX	Rozinauria Rodrigues Dias	274XXX
45ª Ciretran de Cláudia	Joaquim José Araújo	244XXX	Erika Yamasaki Rodrigues	121XXX
23ª Ciretran de Juara	Vera Lucia Pereijao Valim	225XXX	Raphael Carlos de Matos	294XXX
49ª Ciretran de Lucas do Rio Verde	Eunice Demetrina de Matos	225XXX	Caroline Ferreira de Deus Rosa	123XXX
56ª Ciretran de Marcelândia	Elejunior Rezende Fernandes	248XXX	Macgyver Cunha Catarino Nascimento	309XXX
33ª Ciretran de Porto dos Gaúchos	Marineia da Silva Sanches	112XXX	Fagner Silva Pedroso	139XXX
57ª Ciretran de Sapezal	Silvia Cristina Ramos Comim Franca	135XXX	Adeilson Ferreira de Souza	304XXX
37ª Ciretran de Sorriso	Lucilene Beserra de Oliveira	256XXX	Valdiva Valerio Del Moro	256XXX
58ª Ciretran de Tapurah	Jean Pereira Santos	228XXX	Maria Rosana Santana	256XXX
55ª Ciretran de Vera	Rejaine Vilarinho da Silva	256XXX	Nicole Novo Monquelate	225XXX

Art. 2º De acordo com o item 11.2.3. do referido Contrato, os fiscais setoriais terão suas atribuições detalhadas e definidas em instruções a serem repassadas pelo Fiscal Técnico, nos limites das obrigações contratuais assumidas pela CONTRATADA, e já são exigíveis desde a assinatura do Contrato.

Art. 3º Fica revogada a PORTARIA Nº149/2023/GP/DETRAN/MT, publicada no Diário Oficial do Estado No 28.462 em 22 de Março de 2023 na Página 39, passando a vigorar o exposto no art. 1º desta Portaria, com efeitos a partir de 30/06/2023. Publique-se. Registra-se. Cumpra-se.

Cuiabá/MT, 04 de julho de 2023.

PAULO HENRIQUE LIMA MARQUES
Diretor de Administração Sistêmica do DETRAN/MT
(Original Assinado)

GUSTAVO REIS LOBO DE VASCONCELOS
Presidente do DETRAN/MT
(Original Assinado)

PORTARIA Nº 325/2023/GP/DETRAN-MT

O PRESIDENTE DO DEPARTAMENTO ESTADUAL DE TRÂNSITO DE MATO GROSSO - DETRAN/MT, no uso de suas atribuições legais e considerando o disposto na Lei Complementar nº 505, de 06 de setembro de 2013, e no Decreto 1.303, de 03 de março de 2022; resolve:

Art. 1º - Homologar a Avaliação Anual de Desempenho dos servidores do DETRAN/MT, referente ao ano 2023, nos termos do art. 22º do Decreto nº 1.303, de 03 de março de 2022 e art. 9º da Instrução Normativa nº. 15, de 15 de dezembro de 2022.

Art. 2º - Esta portaria entra em vigor na data de sua publicação. Registre-se, publique-se e cumpra-se.

Cuiabá/MT, 04 de julho de 2023.

ANEXO 1 - AVALIAÇÃO ANUAL DE DESEMPENHO 2023

MATRÍCULA	VÍNCULO	SERVIDOR	CICLO AVALIATIVO	CARGO	NOTA 2023
256294	1	ADAEME PEDROSA DUARTE	02/06/14	AGENTE DO SERVIÇO DE TRÁNSITO LC 505/13	100,00
256296	1	ALESSANDRO LUIZ ESTEVES	10/06/14	AGENTE DO SERVIÇO DE TRÁNSITO LC 505/13	95,94

256825	1	APOENNA KETILLY GONCALVES DA SILVA	09/06/14	AGENTE DO SERVICO DE TRANSITO LC 505/13	86,89
248726	1	CARPEGIANE GONZAGA DA SILVA LIONES	03/06/13	AGENTE DO SERVICO DE TRANSITO LC 505/13	92,94
224179	2	CRISTIANO FALK	03/06/14	AGENTE DO SERVICO DE TRANSITO LC 505/13	95,00
256545	1	DOGLAS RAFAEL PRIMON	09/06/14	AGENTE DO SERVICO DE TRANSITO LC 505/13	99,67
256297	1	ELINEY HELENA DA SILVA	03/06/14	AGENTE DO SERVICO DE TRANSITO LC 505/13	97,50
250050	4	FERNANDO SILVA CARDOSO	09/06/14	AGENTE DO SERVICO DE TRANSITO LC 505/13	97,83
278557	1	HERANI BOM DESPACHO DE MIRANDA HERANI	06/06/17	AGENTE DO SERVICO DE TRANSITO LC 505/13	95,22
256546	1	HEWERTON SOUSA RIBEIRO	09/06/14	AGENTE DO SERVICO DE TRANSITO LC 505/13	90,67
61847	2	IVANILDO VIANA	02/06/14	AGENTE DO SERVICO DE TRANSITO LC 505/13	84,67
244018	16	JAILMA SILVA DE MORAES OLIVEIRA	09/06/14	AGENTE DO SERVICO DE TRANSITO LC 505/13	97,39
248912	1	JOICY CRISTINI DOS SANTOS SOUSA	10/06/13	AGENTE DO SERVICO DE TRANSITO LC 505/13	93,89
256658	1	LIGIA SEHN SILVA	12/06/14	AGENTE DO SERVICO DE TRANSITO LC 505/13	89,06
256666	1	LUIZA MARIA VOLPATO VIEIRA	12/06/14	AGENTE DO SERVICO DE TRANSITO LC 505/13	99,67
256161	1	MARIA ROSANA SANTANA	02/06/14	AGENTE DO SERVICO DE TRANSITO LC 505/13	92,39
123470	2	IVALDO RAMOS DA SILVA	12/06/07	AGENTE DO SERVICO DE TRANSITO LC 505/13	95,00
210414	3	REGINALDO NEVES DOS ANJOS	09/06/14	AGENTE DO SERVICO DE TRANSITO LC 505/13	99,50
127413	2	ROGERIO BORGES CARDOSO	09/06/14	ADVOGADO DO DETRAN LC 505/13	79,56
256245	1	ROSIMEIRE DA SILVA CALDEIRA ANDREOTTI	29/05/14	AGENTE DO SERVICO DE TRANSITO LC 505/13	99,28
206276	3	RUBIA HELENA DOS SANTOS	09/06/14	AGENTE DO SERVICO DE TRANSITO LC 505/13	97,44
114470	7	WILSON JOVITA DE CASTRO	10/06/14	AGENTE DO SERVICO DE TRANSITO LC 505/13	94,50

GUSTAVO REIS LOBO DE VASCONCELOS
Presidente do DETRAN/MT
(Original Assinado)

PORTARIA Nº 326/2023/GP/DETRAN-MT

O PRESIDENTE DO DEPARTAMENTO DE TRÂNSITO DO ESTADO DE MATO GROSSO - DETRAN-MT, no uso de suas atribuições legais, e nos termos da Resolução do CONTRAN nº 969/2022 das Portarias nº. 205/2015 e nº. 061/2020, do Departamento Estadual de Trânsito - DETRAN/MT;

Considerando o que consta no processo nº DETRAN-PRO-2023/11011, resolve:

Art. 1º - Credenciar, a título precário empresa **SOUZA PLACAS LTDA - SOUZA PLACAS**, inscrita sob o CNPJ nº. **48.886.720/0001-22**, com sede à **AV DAS ARAPONGAS, 463 N, QUADRA085 LOTE 012A SALA 1, JARDIM DAS ORQUIDEAS**, - Estampadora de Placas de Identificação Veicular- PIV, junto ao município de **NOVA MUTUM/MT**;

Art. 2º - A vistoria in loco será realizada de acordo com o cronograma estratégico do setor, com prévio agendamento.

Art. 3º - Constatando que o estabelecimento vistoriado esteja em desacordo com os vídeos apresentados para análise, este estará sujeito a pena de descredenciamento.

Art. 4º - Esta portaria entrará em vigor na data de sua publicação. Registre-se. Publique-se. Cumpra-se.

Cuiabá-MT, 04 de julho 2023.

GUSTAVO REIS LOBO DE VASCONCELOS
Presidente do DETRAN/MT
(Original Assinado)

PORTARIA Nº 327/2023/GP/DETRAN-MT

O PRESIDENTE DO DEPARTAMENTO DE TRÂNSITO DO ESTADO DE MATO GROSSO - DETRAN-MT, no uso de suas atribuições legais, e nos termos das Resoluções nº 789 e 927 do CONTRAN e da Portaria nº 283/2023/GP/DETRAN-MT;

Considerando o que consta no processo nº DETRAN-PRO-2023/10826, resolve:

Art. 1º - Credenciar a título precário a clínica psicológica abaixo relacionada para atuar na realização de avaliações psicológicas aos candidatos à obtenção da permissão para dirigir, renovação e/ou mudança de categoria da Carteira Nacional de Habilitação, junto ao município que especifica.

CLINICA DE AVALIACAO PSICOLOGICA HARMONIZE LTDA - CLINICA DE PSICOLOGIA HARMONIZE
CNPJ: 48.246.044/0001-22 - PONTES E LACERDA/MT;

Art. 2º - A vistoria in loco será realizada de acordo com o cronograma estratégico da Coordenadoria de Credenciamento, com prévio agendamento.

Art. 3º - Constatando que o estabelecimento vistoriado esteja em desacordo com os vídeos apresentados para análise, este estará sujeito a pena de descredenciamento.

Art. 4º - Esta portaria entrará em vigor na data de sua publicação. Registre-se. Publique-se. Cumpra-se.

Cuiabá-MT, 04 de julho de 2023.

GUSTAVO REIS LOBO DE VASCONCELOS
Presidente do DETRAN/MT
(Original Assinado)

PORTARIA Nº 328/2023/GP/DETRAN-MT

Aprova o Projeto Político Pedagógico da Escola Pública de Trânsito do Departamento Estadual de Trânsito de Mato Grosso - DETRAN-MT.

O PRESIDENTE DO DEPARTAMENTO ESTADUAL DE TRÂNSITO DE MATO GROSSO - DETRAN/MT, no uso de suas atribuições legais, resolve:

Art. 1º Aprovar o Projeto Político Pedagógico da Escola Pública de Trânsito do Departamento Estadual de Trânsito de Mato Grosso - DETRAN/MT.

Art. 2º O Projeto Político Pedagógico da Escola Pública de Trânsito foi elaborado pelos servidores abaixo identificados:

- I - Coordenação Geral: Renata Neves Tavares de Barros Freitas
II- Equipe de Elaboração: Elbes Evangelista da Silva

Juliana Silva do Carmo
Leila Peres de Castro
Marlon Santos de Souza
Paulo Mário Barbosa Souza de Azevedo
Renata Neves Tavares de Barros Freitas
Selba Elisa Badotti

Art. 3º A Escola Pública de Trânsito, para o cumprimento de suas atribuições regimentais, deverá fundamentar a sua atuação no Projeto Político Pedagógico disposto nesta Portaria.

Art. 4º O Projeto Político Pedagógico da Escola Pública de Trânsito encontra-se arquivado na escola pública de trânsito, devendo estar disponível para consulta.

Art. 5º Esta Portaria entra em vigor na data de sua publicação.

Cuiabá-MT, 04 de julho de 2023.

GUSTAVO REIS LOBO DE VASCONCELOS
Presidente do DETRAN/MT
(Original Assinado)

MTI

EMPRESA MATO-GROSSENSE DE TECNOLOGIA DA INFORMAÇÃO

PORTARIA Nº 119/2023/MTI

O Diretor Presidente Interino da Empresa Mato-Grossense de Tecnologia da Informação - MTI, no uso de suas atribuições legais,

RESOLVE:

Retificar, em parte, a Portaria nº 117/2023/MTI, publicada em 04/07/2023, nº 28.533, página 29 do Diário Oficial do Estado de Mato Grosso:

Onde se lê:

Período de 03/07/2023 a 14/07/2023.

Leia-se:

Período de 03/07/2023 a 17/07/2023.

REGISTRE-SE. PUBLIQUE-SE. CUMPRA-SE.

Empresa Mato-Grossense de Tecnologia da Informação - MTI, Cuiabá-MT, 04 de julho de 2023.

Cleberon Antônio Sávio Gomes

Diretor Presidente Interino da MTI

CONSELHO DE ADMINISTRAÇÃO
RESOLUÇÃO Nº 003 DE 25 MAIO DE 2023.

O Diretor Presidente Interino e os Membros do Conselho de Administração da Empresa Mato-grossense de Tecnologia da Informação - MTI, no uso de suas atribuições legais estabelecidas no Decreto nº 1.570, de 12 de dezembro de 2022 que aprovou o Estatuto Social da Empresa, e no Decreto nº 1.489, de 22 de setembro de 2022 que aprovou o Regimento Interno, e

CONSIDERANDO a Lei Federal nº13. 303 de 30 de junho de 2016 (Lei das Estatais) Decreto Estadual nº 793 de 28 de dezembro de 2016, bem como em atendimento ao Decreto nº 1973/2013 que regula o acesso às informações no âmbito do Poder Executivo Estadual e aos instrumentos normativos instituídos na MTI;

CONSIDERANDO o melhor interesse da empresa, com vistas a atender as diretrizes do Governo do Estado, bem como melhorar o fluxo e os procedimentos da Empresa Mato-grossense de Tecnologia da Informação;

CONSIDERANDO a 201ª Reunião Ordinária do Conselho de Administração da Empresa Mato-grossense de Tecnologia da Informação, realizada em 25 de maio de 2023.

RESOLVEM:

Art. 1º APROVAR os Artefatos de Governança da Empresa Mato-grossense de Tecnologia da Informação - MTI:

1) As políticas e o código de conduta e integridade da MTI.

Art. 2º Esta Resolução tem efeitos retroativos a 25 de maio de 2023.

REGISTRE-SE. PUBLIQUE-SE. CUMPRA-SE.

Empresa Mato-grossense de tecnologia da Informação - MTI, Cuiabá-MT, 26 de junho de 2023.

Basílio Bezerra Guimarães dos Santos
Secretário de Estado de Planejamento e Gestão
Presidente do Conselho

Rogério Luiz Gallo
Secretário de Estado de Fazenda
Membro do Conselho

Fábio Fernandes Pimenta
Secretário Adjunto da Receita Pública
Membro do Conselho

Sandro Luis Brandão Campos
Secretário de Adjunto de Estado de Planejamento e Gestão de Política Pública
Membro do Conselho

Cleberon Antônio Sávio Gomes
Diretor-Presidente Interino da Empresa Mato-grossense de Tecnologia da Informação
Membro do Conselho

FMPAER

EMPRESA MATOGROSSENSE DE PESQUISA, ASSISTENCIA E EXTENSÃO RURAL S/A

EXTRATO DO QUARTO TERMO ADITIVO AO CONTRATO DE Nº
009/2019/EMPAER-MT

I-CONTRATANTE: EMPRESA MATO-GROSSENSE DE PESQUISA, ASSISTÊNCIA E EXTENSÃO RURAL

II-CONTRATADA: INFODIGI INFORMACOES DIGITAIS EIRELI

III-OBJETO: Prorrogação por mais **12 (doze) meses** ao Contrato **009/2019** referente à prestação de serviços de elaboração de recorte (clipping) eletrônico das intimações judiciais publicadas em nome da EMPAER-MT.

IV-VIGÊNCIA: O presente Termo Aditivo tem vigência a contar de **22 de julho de 2023 a 22 de julho de 2024.**

V-RATIFICAÇÃO: Esta prorrogação decorre de Autorização da DIRETORA SISTÊMICA/ORDENADORA DE DESPESA **fl. 63**, com fundamentos disposto no Art. 30, Inc. I, da Lei Federal nº 13.303/16, Decreto Estadual nº 840/2017 e suas alterações e demais legislações correlatas, do **Parecer Jurídico nº 1.550/SGAC/PGE/2023 fls. 159-177** devidamente homologado a **fl. 176** e despacho restituindo a EMPAER-MT a **fl. 177** do Processo Administrativo EMPAER-PRO-2023/01051.

VI-VALOR TOTAL DO CONTRATO: R\$ 310,00 (trezentos e dez reais)

VII-DOT ORÇAMENTÁRIA: Projeto Atividade: 2009; elem. de despesas: 33.90.39.03; fonte: 1500.

VIII-GESTOR/FISCAL: Erick Vinicius Correa da Costa.

IX- ASSINAM: Pela EMPAER/MT a Ordenadora de Despesas (portaria 68/2019) **Flávia de Souza Almeida** e pela Contratada a Sra. **Fabiany Friedrich da Rosa.**

DATA DA ASSINATURA: 28 de junho de 2023.

(original assinado)

Flávia de Souza Almeida

Diretora de Administração Sistêmica - DAS

Ordenadora de Despesas

(Portaria 068/2019)

EMPAER-MT

PORTARIA Nº 065/2023/EMPAER - MT

O DIRETOR PRESIDENTE DA EMPRESA MATO-GROSSENSE DE PESQUISA, ASSISTÊNCIA E EXTENSÃO RURAL - EMPAER MT, no uso de suas atribuições legais, que lhe confere o Artigo 15 do Estatuto Social da Empresa;

RESOLVE:

Art. 1.º Designar o empregado, Ronildo de Souza Furtado, Matrícula 223070, para responder, em substituição legal, pela Gerência de Almoxarifado e patrimônio da EMPAER MT, DAC- 06, com seus efeitos a partir **03.07.2023 a 02.08.2023**, revogando-se as disposições em contrário.

PUBLICA-SE,

CUMPRA-SE.

Empresa Mato-Grossense de Pesquisa, Assistência e Extensão Rural - EMPAER MT, em Cuiabá-MT, 04 de julho de 2023.

RENALDO LOFFI

Diretor Presidente

EMPAER- MT

(original assinado)

PORTARIA Nº 066/2023/EMPAER - MT

O DIRETOR PRESIDENTE DA EMPRESA MATO-GROSSENSE DE PESQUISA, ASSISTÊNCIA E EXTENSÃO RURAL - EMPAER MT, no uso de suas atribuições legais, que lhe confere o Artigo 15 do Estatuto Social da Empresa;

RESOLVE:

Art. 1.º Designar a empregada, Jussara Xavier Da Fonseca - Matrícula 237, Agente Administrativo para responder, em substituição legal, pela Coordenadoria do Centro Regional de Pesquisa e Transferência de Tecnologia - CRPTT de Várzea Grande - da EMPAER MT, Nível DAC - 06, com seus efeitos a partir de **03.07.2023 a 02.08.2023**, revogando-se

as disposições em contrário.

PUBLICA-SE,
CUMPRÁ-SE.

Empresa Mato-Grossense de Pesquisa, Assistência e Extensão Rural - EMPAER MT, em Cuiabá-MT, 03 de julho de 2023.

RENALDO LOFFI
Diretor Presidente
EMPAER- MT
(original assinado)

PORTARIA Nº 067/2023/EMPAER - MT

O DIRETOR PRESIDENTE DA EMPRESA MATO-GROSSENSE DE PESQUISA, ASSISTÊNCIA E EXTENSÃO RURAL - EMPAER MT, no uso de suas atribuições legais, que lhe confere o Artigo 15 do Estatuto Social da Empresa;

RESOLVE:

Art. 1.º Designar o empregado, Edilson Ronni De Souza, Matrícula 486, para responder, em substituição legal, pela Ouvidoria EMPAER MT, DAC- 07, com seus efeitos a partir **05.07.2023 a 14.07.2023**, revogando-se as disposições em contrário.

PUBLICA-SE,
CUMPRÁ-SE.

Empresa Mato-Grossense de Pesquisa, Assistência e Extensão Rural - EMPAER MT, em Cuiabá-MT, 04 de julho de 2023.

RENALDO LOFFI
Diretor Presidente
EMPAER- MT
(original assinado)

MT GÁS

COMPANHIA MATOGROSSENSE DE GÁS

EXTRATO DO PRIMEIRO TERMO ADITIVO DE PRAZO AO TERMO DE COOPERAÇÃO N.º 0231-2020/MTPAR

PROCESSO: MTPAR-PRO-2022/00463

OBJETO: O presente Termo Aditivo tem por objeto, aditar ao Termo de Cooperação nº 0231-2020, o prazo de 180 (Cento e oitenta) dias, alterando de 21/08/2023 com término previsto para 17/02/2024.

RATIFICAÇÃO: Ficam ratificadas todas as demais Cláusulas do Termo de Cooperação Nº 0231-2020, ao qual se integra este Termo Aditivo.

PARTICIPES: MT PARTICIPAÇÕES E PROJETOS S.A. - MT PAR COMPANHIA MATO-GROSSENSE DE GÁS - MT GÁS

METAMAT

COMPANHIA MATOGROSSENSE DE MINERAÇÃO

EXTRATO DA PORTARIA Nº 086/2023/METAMAT

Diretoria Executiva da Companhia Mato-grossense de Mineração - METAMAT, no uso de suas atribuições legais, prevista no Estatuto Social desta, e por seu Regimento Interno e suas alterações posteriores.

ESTABELECE QUE: é obrigatório a apresentação do relatório técnico de campo no momento da prestação de contas das viagens.

Esta Portaria tem seus efeitos a partir de 04 de julho 2023.

Publique-se, registre-se e cumpra-se.

Cuiabá-MT 04 de julho 2023.

JULIANO JORGE BORACZYNSKI
Diretor Presidente
METAMAT

JEFERSON WAGNER RAMOS
Diretor Administrativo e Financeiro
METAMAT

FRANCISCO HOLANILDO SILVA LIMA
Diretor Técnico
METAMAT

EXTRATO DA PORTARIA Nº 087/2023/METAMAT

A Diretoria da Companhia Mato-grossense de Mineração - METAMAT, no uso de suas atribuições legais, prevista no Estatuto Social desta, e por seu Regimento Interno e suas alterações posteriores.

RESOLVE

NOMEAR, o Senhor MATHEUS DEL NEGRO OLIVEIRA, no Cargo de Assessor Especial 3, Nível ASP-03, desta Companhia.

Esta Portaria entra em vigor na data de 05/07/2023.

Registre-se e cumpra-se.

Cuiabá-MT, 04 de Julho de 2023.

JULIANO JORGE BORACZYNSKI
Diretor Presidente
METAMAT

JEFERSON WAGNER RAMOS
Diretor Administrativo e Financeiro
METAMAT

EXTRATO DA PORTARIA Nº 088/2023/METAMAT

A Diretoria da Companhia Mato-grossense de Mineração - METAMAT, no uso de suas atribuições legais, prevista no Estatuto Social desta, e por seu Regimento Interno e suas alterações posteriores.

RESOLVE

Reintegrar, a partir de 03 de Junho de 2023, a Senhora MARIA DE FATIMA FERREIRA DA SILVA, no cargo de ASA-13D, conforme decisão judicial.

Publique-se, registre-se e cumpra-se.

Cuiabá-MT, 04 de Julho de 2023.

JULIANO JORGE BORACZYNSKI
Diretor Presidente
METAMAT

JEFERSON WAGNER RAMOS
Diretor Administrativo e Financeiro
METAMAT

MT PAR

MT PARTICIPAÇÕES E PROJETOS S.A.

EXTRATO DO CONTRATO Nº 033/2023/MTPAR

CONTRATANTE: MT Participações e Projetos S.A. - MT-PAR, CNPJ 17.816.442/0001-03.

CONTRATADA: GRAPHISOFT BRASIL SERVIÇOS DE TECNOLOGIA DA INFORMAÇÃO LTDA., CNPJ: 22.993.665/0001-86.

OBJETO: Contratação de licenças anuais de uso do software ArchiCAD Top (Full) e ArchiCAD Solo Top para atender o Núcleo de Projetos de Engenharia, Arquitetura e Obras.

VIGÊNCIA: 12 meses, com início em 21/06/2023 a 21/06/2024.

DOTAÇÃO ORÇAMENTÁRIA: Unidade Orçamentária: 04501. Programa: 504. Projeto Atividade: 1609. Natureza e elemento de Despesa: 3.3.90.40.000. Fonte: 1.759.0137.

VALOR GLOBAL: R\$ 123.400,00

DATA DE ASSINATURA: 21 de junho de 2023.

PROTOCOLO Nº: GSyV3JfDLi

ASSINAM: Pela Contratante, WENER SANTOS e pela Contratada GUSTAVO CAREZZATO GONÇALVES.

A integra do contrato pode ser consultada no portal de transparência do Governo do Estado de Mato Grosso.

MTPREV

MATO GROSSO PREVIDÊNCIA

ATO ADMINISTRATIVO N.º 250/2023/MTPREV

O DIRETOR-PRESIDENTE DO MATO GROSSO PREVIDÊNCIA - MTPREV, no uso de suas atribuições legais, e tendo em vista o que consta no Processo Digital nº **2023.0.00449**, do Mato Grosso Previdência, resolve retificar, em parte, o **Ato Administrativo n.º 463/2022/MTPREV**, de 21.10.2022, publicado no Diário Oficial da mesma data, referente à concessão do benefício de pensão por morte, em caráter temporário, aos menores Ana Clara Freitas de Morais, Jorge Henrique Dias de Moura e Silva e Fernando Wilian Dias de Moura e Silva, procedendo-se da seguinte forma:

ONDE SE LÊ:

"... e fundamentado no artigo 40, § 7º, incisos I e II, § 8º da Constituição Federal, redação dada pela Emenda Constitucional nº 41, de 19 de dezembro de 2003,..."

LEIA-SE:

"... e fundamentado no artigo 40, § 7º, inciso II e § 8º da Constituição Federal, redação dada pela Emenda Constitucional n.º 41, de 19 de dezembro de 2003..."

Cuiabá-MT, 05 de julho de 2023.

ELLITON OLIVEIRA DE SOUZA

Diretor-Presidente do MTPREV
(Assinado digitalmente)

ATO ADMINISTRATIVO N.º 248/2023/MTPREV

O DIRETOR-PRESIDENTE DO MATO GROSSO PREVIDÊNCIA - MTPREV, no uso de suas atribuições legais, e tendo em vista o que consta no Processo Digital nº **2023.0.00735**, do Mato Grosso Previdência, resolve retificar, em parte, os **Atos Administrativos n.º 119/2023/MTPREV e n.º 120/2023/MTPREV**, publicados no Diário Oficial em 18 e 19 de abril de 2023, sucessivamente, referente à concessão do benefício de pensão por morte, por período temporário, enquanto durar a deficiência, à Sra. **Luzia Fatima de Figueiredo Silva**, em razão do falecimento da ex-servidora **Clotilde de Figueiredo Silva**, procedendo-se da seguinte forma:

ONDE SE LÊ:

"... em razão do falecimento da ex-servidora **Clotilde de Figueiredo Silva**, RG n.º 0180776-5 SSP/SP..."

LEIA-SE:

"... em razão do falecimento da ex-servidora **Clotilde de Figueiredo Silva**, RG n.º 0180776-5 SSP/MT..."

Cuiabá-MT, 05 de julho de 2023.

ELLITON OLIVEIRA DE SOUZA

Diretor-Presidente do MTPREV
(Assinado digitalmente)

EDITAL DE CONVOCAÇÃO Nº 11/2023/MTPREV

Considerando os processos administrativos citados adiante cujo teor versa sobre a revisão de benefícios previdenciários; considerando o art. 3º, § 4º da Portaria nº 079/2020/MTPREV e nos termos do artigo 5º, inciso LV, da CF; **O Diretor-Presidente do MTPREV NOTIFICA os aposentados e pensionistas ou representantes legais abaixo elencados para apresentar defesa administrativa, caso queiram, no prazo de 15 (quinze) dias úteis a contar da data da publicação.** A defesa deve ser protocolada na sede do Mato Grosso Previdência-MTPREV, situada na Av. Dr. Hélio Ribeiro, nº 487, Edifício Concorde, Bairro Residencial Paiaguás, CEP: 78048-250, Cuiabá-MT, no período de 8h às 17h. Salientamos que todos os documentos do processo administrativo estão à disposição para vista e cópia na sede do MTPREV.

Transcorrido o prazo indicado sem apresentação de defesa administrativa, o processo será encaminhado para análise e poderá ensejar alteração no valor do benefício, cobrança de valores retroativos e/ou a suspensão do pagamento.

APOSENTADOS:

	Interessado(a)/ Representante	CPF	Processo Administrativo
1	EDIGARD CARLOS DE SOUSA BRITO	181.178.801-72	2022.12.02135
2	PAULO ROBERTO DA SILVA BASTOS	166.613.031-15	2022.12.03365
3	ANTONIO DE MORAES CHAGAS	118.328.866-20	2022.12.03319
4	URBANO BONIFACIO MARTINS	048.802.341-68	2022.12.03788
5	ANTONIO DE MORAES CHAGAS	118.328.866-20	2022.12.03319
6	MARIA GOUVEIA LARA	689.450.861-53	2022.12.01281

PENSIONISTAS:

	Interessado (a)/ Representante	CPF	Processo Administrativo
1	ZENAIDE NUNES DA CRUZ FILHA	208.796.361-49	2021.53.02735
2	ALEIDA MATOS DO NASCIMENTO	284.339.471-68	2023.12.00326
3	JOCABED CORREA DA COSTA	007.188.661-34	2021.53.01696

Cuiabá-MT, 05 de julho de 2023.

ELLITON OLIVEIRA DE SOUZA

Diretor-Presidente do MTPREV
(Assinado digitalmente)

EXTRATO DO PRIMEIRO TERMO ADITIVO AO CONTRATO 008/2022/MTPREV

Processo: MTPREV-PRO-2023/01856

Contratante: Mato Grosso Previdência - MTPREV

Contratada: A.M. de Abreu Ltda

CNPJ: 18.523.063/0001-98

Objeto: O presente termo aditivo tem por objetivo prorrogar o prazo de vigência do Contrato nº. 008/2022/MTPREV por mais 12 (doze) meses.

Das Alterações: Fica prorrogada a vigência do presente contrato por mais 12 (doze) meses, contados a partir de 30/06/2023 e término em 29/06/2024.

Do Fundamento Legal: Art. 57, inciso II, da Lei Federal 8.666/1993.

Dotação Orçamentária: UO: 11305; Programa 036; P.A.O.E. 2007; Natureza de Despesa 33.90.39; Fonte 18020000

Data de Assinatura: 29/06/2023

Assinam: Sr. **Elliton Oliveira de Souza** - Presidente do Mato Grosso Previdência - Contratante, Sra. **Paola Correia Sanches** - Diretora de Administração Sistêmica - Contratante e Sr. **Ana Maria de Abreu** - representante legal da A.M. de Abreu Ltda - Contratada.

PORTARIA Nº 400/2023/MTPREV

Institui prazos e responsabilidades para atualização periódica do site do MTPrev.

O DIRETOR-PRESIDENTE DO MATO GROSSO PREVIDÊNCIA, no uso de suas atribuições legais, que são conferidas pelo artigo 46 do Regimento Interno, Decreto nº 1.195, de 10 de dezembro de 2021;

CONSIDERANDO a Lei nº 12.527, de 18 de novembro de 2011 - Lei de Acesso à Informação, que estabeleceu a divulgação de informações de interesse público, independentemente de solicitação, e a utilização de meios de comunicação viabilizados pela tecnologia da informação para o fomento a uma cultura de transparência e o desenvolvimento do controle social;

CONSIDERANDO as recomendações do manual Pró Gestão RPPS do Ministério do Trabalho e Previdência - MTP, no que tange à transparência previdenciária;

CONSIDERANDO a Recomendação Técnica Geral de Ouvidoria 0005/2023/CGE, de 19 de junho 2023, referente a transparência e acesso à informação;

CONSIDERANDO que os dados divulgados no site do MTPrev são provenientes de diversas fontes de informação, bem como de diferentes setores responsáveis;

CONSIDERANDO a obrigação de manter o site do MTPrev sempre atualizado.

RESOLVE:

Art. 1º Determinar que os setores responsáveis por cada fonte de informação (gerências, coordenadorias, superintendências, unidades e diretorias) encaminhem os dados atualizados para publicação no site do MTPrev, com frequência mínima mensal, até o quinto dia útil do mês subsequente, para o e-mail comunicacao@mtprev.mt.gov.br;

Parágrafo Único: Se a informação não for passível de atualização naquele mês, o setor deverá informar por e-mail que as informações estão devidamente atualizadas, observando o prazo estabelecido no caput.

Art. 2º A Assessoria de Comunicação será responsável por receber, reunir e disponibilizar as informações no site do MTPrev, considerando a melhor linguagem e layout, de forma a facilitar o acesso, entendimento e uso das informações pelo cidadão;

Parágrafo Único: A Assessoria de Comunicação deverá aprovar a publicação com o setor responsável pela informação.

Art. 3º A Assessoria de Comunicação será responsável por monitorar o site do MTPrev e certificar se os links internos e externos estão funcionando e atualizados.

Art. 4º Além do site do MTPrev, a Assessoria de Comunicação será responsável pelo monitoramento e atualização da página da autarquia no Portal da Transparência do Governo, em conjunto com a Controladoria Geral do Estado - CGE.

Art. 5º Esta Portaria entra em vigor na data de sua publicação.

Cuiabá, 04 de julho de 2023.

(Assinado digitalmente)
ELLITON OLIVEIRA DE SOUZA
Diretor-Presidente do MTPrev

PORTARIA Nº. 403/2023/MTPREV

O presidente do **Mato Grosso Previdência - MTPREV**, no uso das atribuições que lhe confere a Lei Complementar 560 de 31 de dezembro de 2014, considerando o disposto no art. 67 da Lei nº. 8.666/93 e o art. 99, §3º, inciso I, do Decreto Estadual nº. 840/2017, acerca da necessidade de acompanhamento, fiscalização do contrato celebrado através de um representante da Administração.

RESOLVE:

Art. 1º Designar a servidora Sra. Georgina Barbosa Nunes, matrícula nº. 244628, para exercer a função de fiscal do Contrato nº. 018/2022/MTPREV, firmado com a empresa Lima Engenharia Ltda, CNPJ nº. 29.092.872/0001-09.

Art. 2º Designar a servidora Sra. Paola Correia Sanches, matrícula nº. 242238, para exercer a função de substituta da fiscal do Contrato nº. 018/2022/MTPREV.

Art. 3º Designar a servidora Sra. Ana Paula Ludke, matrícula nº. 255437, para exercer a função de gestora do Contrato nº. 018/2022/MTPREV.

Art. 4º Compete aos fiscais do Contrato tomar ciência e executar todas as atividades inerentes à fiscalização de acordo com a Lei Federal nº. 8.666/1993, Decreto Estadual nº. 840/2017 de demais orientações dos entes e órgãos do Estado de Mato Grosso.

Art. 5º A contratação a que se refere esta Portaria constitui por objeto para prestação de serviços técnicos especializados de engenharia e, ou arquitetura para realizar sob demanda, elaboração de projetos arquitetônico, projetos repressão, detecção e combate a incêndio, projeto hidrossanitário, projeto elétrico, projeto de rede lógica, projeto estrutural, projeto de ar condicionado tipo central, projeto de paisagismo, projeto de acessibilidade e seus correlatos, com base nas edificações existentes, nas demanda de energia e distribuição de água e esgoto, bem como elaboração dos projetos executivos, orçamentos e outros documentos indispensáveis para balizar a execução de reformas e intervenções legais nas unidades do MTPREV, firmado com a empresa, Lima Engenharia Ltda, CNPJ nº 29.092.872/0001-09, conforme Contrato nº. 018/2022/MTPREV, no valor total de R\$ 53.820,60 (cinquenta e três mil, oitocentos e vinte reais e sessenta centavos), processo MTPREV-PRO-2022/02982.

Art. 6º Esta Portaria tem seus efeitos retroagidos a 05/06/2023.

Art. 7º Revoga-se as disposições em contrário.

Registrada, Publicada, Cumpra-se.

Cuiabá/MT, 04 de julho de 2023.

Elliton Oliveira de Souza
Diretor Presidente do Mato Grosso Previdência
(original assinada)

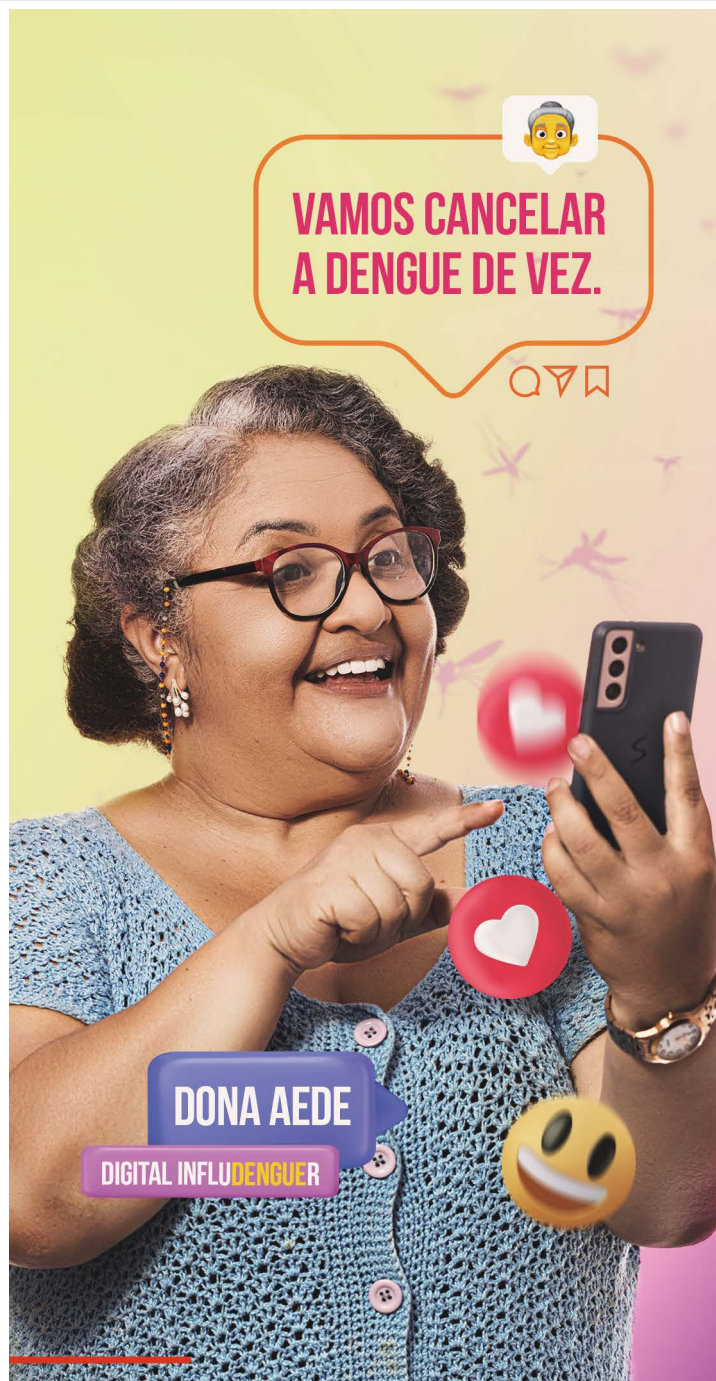

**COLOQUE AREIA
NOS PRATINHOS
DAS PLANTAS**



**ELIMINE FOCOS
DE ÁGUA PARADA
E CUBRA PNEUS
E GARRAFAS**



**LIMPE CALHAS,
PISCINAS E
QUINTAIS**



**Governo de
Mato
Grosso**



Siga a gente nas redes sociais para ver tudo que a Dona Aede está postando sobre a Dengue.

MT.GOV.BR

**DESMATAMENTO
ILEGAL
TOLERÂNCIA
ZERO**

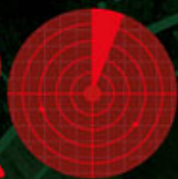

A GENTE VIGIA E
COMBATE BEM DE PERTO
**COM AÇÕES NA JUSTIÇA E
MULTAS NO CPF OU CNPJ
DO INFRATOR**



EVENTOS DE PESSOAL**SECRETARIAS****SEPLAG****SECRETARIA DE ESTADO DE PLANEJAMENTO E GESTÃO**

PORTARIA/SEPLAG/00203/2023

DE: 05/07/2023

O(A) Sec Adj Gestão de Pessoas, Desen. e Rel. de Trab. no uso de suas atribuições que lhes são conferidas por lei,

Resolve: DESIGNAR

Evento: Designação de Função/Função de Confiança

Processo N.:

Nome: (297897/1) NILTON DOS REIS BARROS

Cargo/Função: (11665) FUNCAO DGA 10 LC/266 - ASSIST DE

DIREÇÃO

Un. Adm: (213683) GER DE INFRAESTRUTURA

A Partir de: 13/07/2023 Até 11/08/2023

Processo N.:

Nome: (301787/2) VALDEVINA RAINHA DA SILVA

Cargo/Função: (11665) FUNCAO DGA 10 LC/266 - ASSIST DE

DIREÇÃO

Un. Adm: (139157) COORD DE PROVIMENTO

A Partir de: 30/06/2023 Até

Processo N.:

Nome: (265308/1) WILLIAM VICTOR DE MATOS

Cargo/Função: (11665) FUNCAO DGA 10 LC/266 - ASSIST DE

DIREÇÃO

Un. Adm: (139165) GER DE RECRUTAMENTO E SELECAO

A Partir de: 19/07/2023 Até

PUBLICADA, REGISTRADA, CUMPRÁ-SE.

Cuiabá-MT, 04 de Julho de 2023.

Lidiane Patricia Ferreira e Silva Leite

Sec Adj Gestão de Pessoas, Desen. e Rel. de Trab.

PORTARIA/SEPLAG/00204/2023

DE: 05/07/2023

O(A) Sec Adj Gestão de Pessoas, Desen. e Rel. de Trab. no uso de suas atribuições que lhes são conferidas por lei,

Resolve: DISPENSAR

Evento: Designação de Função/Função de Confiança

Processo N.:

Nome: (249258/1) REGINA CELIA ORMOND LOUREIRO HIGA

Cargo/Função: (11665) FUNCAO DGA 10 LC/266

Un. Adm: (139157) COORD. DE PROVIMENTO

A Partir de: 30/06/2023

PUBLICADA, REGISTRADA, CUMPRÁ-SE.

Cuiabá-MT, 04 de Julho de 2023.

Lidiane Patricia Ferreira e Silva Leite

Sec Adj Gestão de Pessoas, Desen. e Rel. de Trab.

PORTARIA/SEPLAG/00205/2023

DE: 05/07/2023

O(A) Sec Adj Gestão de Pessoas, Desen. e Rel. de Trab. no uso de suas atribuições que lhes são conferidas por lei,

Resolve: DESIGNAR

Evento: DESIGNAÇÃO EM SUBSTITUIÇÃO CARGO EM COMISSÃO/FUNÇÃO

Processo N.:

Nome: (99049/3) MARCIA KUCHAR MATTE

A Partir de: 05/07/2023 Até 14/07/2023

Cargo/Função: (11690) FUNCAO DGA 6 LC/266

Substituído: (95140/2) CRISTIANE PICOLIN SANCHES

Un. Adm: (185248) NUC DE GESTAO ESTRATEGICA PARA

RESULTADOS

Processo N.:

Nome: (140078/1) MARCUS VINICIO ARRUDA E SILVA

A Partir de: 03/07/2023 Até 17/07/2023

Cargo/Função: (11690) FUNCAO DGA 6 LC/266

Substituído: (250646/1) UIRAN COSTA STRINI DE BARROS

Un. Adm: (154210) GER DE GESTAO DE PROTOCOLO E

ARQUIVO

Processo N.:

Nome: (50470/2) ROBERTO SAMPAIO DE FARIA

A Partir de: 03/07/2023 Até 01/08/2023

Cargo/Função: (11689) FUNCAO DGA 5 LC/266

Substituído: (40247/1) JOCINEI XAVIER SANTANA DE JESUS

Un. Adm: (193747) COORD DE OPERACIONALIZACAO DE FOLHA

DE PAGAMENTO

PUBLICADA, REGISTRADA, CUMPRÁ-SE.

Cuiabá-MT, 04 de Julho de 2023.

Lidiane Patricia Ferreira e Silva Leite

Sec Adj Gestão de Pessoas, Desen. e Rel. de Trab.

PORTARIA/SEPLAG/00206/2023

DE: 05/07/2023

O(A) Sec Adj Gestão de Pessoas, Desen. e Rel. de Trab. no uso de suas atribuições que lhes são conferidas por lei,

Resolve: DESIGNAR

Evento: DESIGNAÇÃO EM SUBSTITUIÇÃO CARGO EM COMISSÃO/FUNÇÃO

Processo N.:

Nome: (211994/1) ANGELA MARIA DE SOUZA SILVA

A Partir de: 03/07/2023 Até 22/07/2023

Cargo/Função: (11592) DGA-5 SERVIDOR

Substituído: (93467/6) MARCEL RIBEIRO PRIMO DE SOUZA

Un. Adm: (212547) COORD DE PLANEJAMENTO E PROJETOS DE

TI

Processo N.:

Nome: (247075/1) IVAN MONTEZANO JUNIOR

A Partir de: 16/07/2023 Até 22/07/2023

Cargo/Função: (11606) DGA-6 SERVIDOR

Substituído: (216974/7) LIGIA DE SOUZA RODRIGUES

Un. Adm: (213683) GER DE INFRAESTRUTURA

Processo N.:

Nome: (106829/2) LUCIA SOLANGE FERREIRA ARCANJO

A Partir de: 11/07/2023 Até 25/07/2023

Cargo/Função: (11592) DGA-5 SERVIDOR

Substituído: (85745/2) ANA LUCIA DA SILVA PAULA RODRIGUES

Un. Adm: (188514) COORD CONTABIL

Processo N.:

Nome: (15928/1) TONI DA COSTA FERREIRA

A Partir de: 19/06/2023 Até 28/06/2023

Cargo/Função: (11606) DGA-6 SERVIDOR

Substituído: (257451/1) POTIRA MAIARA RODRIGUES FORTES

Un. Adm: (210099) GER DE GESTAO DO CONHEC E AVALIACAO

DE DESEMPENHO

PUBLICADA, REGISTRADA, CUMPRÁ-SE.

Cuiabá-MT, 04 de Julho de 2023.

Lidiane Patricia Ferreira e Silva Leite

Sec Adj Gestão de Pessoas, Desen. e Rel. de Trab.

PORTARIA/SEPLAG/00207/2023

DE: 05/07/2023

O(A) Sec Adj Gestão de Pessoas, Desen. e Rel. de Trab. no uso de suas atribuições que lhes são conferidas por lei,

Resolve: RETIFICAR
Evento: ESTABILIDADE

Processo N.: SESP-PRO-2023/26993

Nome: (251966/1) ANDREA AMABILIS REZENDE ANDRADE

Cargo: (5365) TECNICO ADMINISTRATIVO L 10052

Un. Adm: (180181) GAB. DO SECRETARIO ADJ. DE

ADMINISTRAÇÃO SISTEMICA

A Partir de: 23/01/2017

Processo N.: SEMA-PRO-2023/01792

Nome: (130419/1) CLECIANI COMELLI

Cargo: (11380) ANALISTA DE MEIO AMBIENTE

Un. Adm: (120278) GERENCIA DE OUTORGA

A Partir de: 22/05/2009

Processo N.: SES-PRO-2022/27666

Nome: (93155/1) LUCIANI LIMONGE DE OLIVEIRA

Cargo: (4910) PROFISSIONAL NIV. SUPERIOR DO SUS

Un. Adm: (084980) SECRET.MUNIC.DE SAUDE DE CUIABA

A Partir de: 28/03/2004

PUBLICADA, REGISTRADA, CUMpra-SE.

Cuiabá-MT, 04 de Julho de 2023.

Lidiane Patrícia Ferreira e Silva Leite

Sec Adj Gestão de Pessoas, Desen. e Rel. de Trab.

BOLETIM DE PESSOAL/SEPLAG/00392/2023

DE:

05/07/2023

O(A) Sec Adj Gestão de Pessoas, Desen. e Rel. de Trab. no uso de suas atribuições que lhes são conferidas por lei,

Resolve: DEFERIR
Evento: LICENCA PREMIO - GOZO

Processo N.:

Nome: (217388/3) JADE MOURA DO NASCIMENTO

Cargo/Função: (9202) ASSIST. DO SISTEMA SOCIOEDUCATIVO

Quinquênio de Referência: 02/09/2013 Ate 01/09/2018

A Partir de: 17/07/2023 Até 31/07/2023

PUBLICADA, REGISTRADA, CUMpra-SE.

Cuiabá-MT, 04 de Julho de 2023.

Lidiane Patrícia Ferreira e Silva Leite

Sec Adj Gestão de Pessoas, Desen. e Rel. de Trab.

ATO ADMINISTRATIVO/SEPLAG/01292/2023

DE:

05/07/2023

O(A) Sec Adj Gestão de Pessoas, Desen. e Rel. de Trab. no uso de suas atribuições que lhes são conferidas por lei,

Resolve: CESSAR OS EFEITOS CESSAO INT do Ato nºSEPLAG/02352/2022, publicado no DOE de 27/12/22
Evento: CESSAO INTERNA - SEM ONUS - Sem Ressarcimento

Processo N.: SEPLAG-PRO-2023/05916

Nome: (257854/1) YVINNA PATRICIA SILVA SOUZA

Cargo/Função: (6052) TECNICO DESENV ECO SOC L 10177/14

Órgão cedente: PERICIA OFICIAL E IDENTIFICACAO TECNICA

Órgão cessionário: SECRETARIA DE ESTADO DE PLANEJAMENTO

E GESTAO

Em: 12/06/2023

PUBLICADA, REGISTRADA, CUMpra-SE.

Cuiabá-MT, 04 de Julho de 2023.

Lidiane Patrícia Ferreira e Silva Leite

Sec Adj Gestão de Pessoas, Desen. e Rel. de Trab.

ATO ADMINISTRATIVO/SEPLAG/01293/2023

DE:

05/07/2023

O(A) Sec Adj Gestão de Pessoas, Desen. e Rel. de Trab. no uso de suas atribuições que lhes são conferidas por lei,

Resolve: CONCEDER PROGRESSÃO HORIZONTAL

Processo N.: SEFAZ-PRO-2023/03729

Nome: (241167/1) AGATHA FRANCIS SILVA DE SANTANA

Cargo/Função: (5349) ANALISTA ADMINISTRATIVO L 10052

Órgão: SECRETARIA DE ESTADO DE FAZENDA

Referência: D-004

A Partir de: 04/06/2023

Processo N.: SINFRA-PRO-2023/04834

Nome: (239652/1) EMANUELLE MARIA CAMPOS CURVO

Cargo/Função: (6027) ANALISTA DESENV ECON SOCIAL L 10050

Órgão: SECRETARIA DE ESTADO DE INFRAESTRUTURA E

LOGISTICA

Referência: D-004

A Partir de: 17/06/2023

Processo N.: SEFAZ-PRO-2023/02720

Nome: (225568/1) FABIANO MATIAZZI RISSO

Cargo/Função: (11306) FISCAL DE TRIBUTOS EST/LC363

Órgão: SECRETARIA DE ESTADO DE FAZENDA

Referência: B-001

A Partir de: 13/05/2023

Processo N.: SEFAZ-PRO-2023/02718

Nome: (116033/1) GUTIERREZ SOARES CAEXETA

Cargo/Função: (11306) FISCAL DE TRIBUTOS EST/LC363

Órgão: SECRETARIA DE ESTADO DE FAZENDA

Referência: B-001

A Partir de: 13/05/2023

Processo N.: SEFAZ-PRO-2023/02503

Nome: (206549/1) JOSE HORACIO FERREIRA CEREJO

Cargo/Função: (11306) FISCAL DE TRIBUTOS EST/LC363

Órgão: SECRETARIA DE ESTADO DE FAZENDA

Referência: B-001

A Partir de: 13/05/2023

Processo N.: SEFAZ-PRO-2023/02733

Nome: (225560/1) JOSE HUMBERTO OLIVEIRA DE HOLANDA

Cargo/Função: (11306) FISCAL DE TRIBUTOS EST/LC363

Órgão: SECRETARIA DE ESTADO DE FAZENDA

Referência: B-001

A Partir de: 13/05/2023

Processo N.: SESP-PRO-2023/14196

Nome: (298949/1) JOSEMAR BARBOSA DOS SANTOS

Cargo/Função: (10300) POLICIAL PENAL

Órgão: SECRETARIA DE ESTADO DE SEGURANCA PUBLICA

Referência: B-001

A Partir de: 07/05/2023

Processo N.: SESP-PRO-2023/41178

Nome: (241731/1) JOSIENE MARIA DA SILVA E SILVA

Cargo/Função: (10300) POLICIAL PENAL

Órgão: SECRETARIA DE ESTADO DE SEGURANCA PUBLICA

Referência: D-004

A Partir de: 15/06/2023

Processo N.: SEFAZ-PRO-2023/02542

Nome: (100854/2) KLEYTON GOMES SANTIAGO

Cargo/Função: (11306) FISCAL DE TRIBUTOS EST/LC363

Órgão: SECRETARIA DE ESTADO DE FAZENDA

Referência: B-001

A Partir de: 13/05/2023

Processo N.: SEFAZ-PRO-2023/02735

Nome: (206537/1) MARCIO HENRIQUE SEIXAS

Cargo/Função: (11306) FISCAL DE TRIBUTOS EST/LC363

Órgão: SECRETARIA DE ESTADO DE FAZENDA

Referência: B-001

A Partir de: 13/05/2023

Processo N.: SESP-PRO-2023/01148

Nome: (241357/1) MARIA ROSETE PEREIRA DOS REIS

Cargo/Função: (10300) POLICIAL PENAL

Órgão: SECRETARIA DE ESTADO DE SEGURANCA PUBLICA

Referência: D-004

A Partir de: 23/06/2023

Processo N.: SESP-PRO-2023/41023

Nome: (241334/1) MATHEUS HENRIQUE PEREIRA NORONHA DE OLIVEIRA

Cargo/Função: (10300) POLICIAL PENAL

Órgão: SECRETARIA DE ESTADO DE SEGURANCA PUBLICA

Referência: D-004

A Partir de: 12/06/2023

Processo N.: SETASC-PRO-2023/03729

Nome: (240763/1) SIDNEA MARTINS DE MENEZES

Cargo/Função: (6027) ANALISTA DESENV ECON SOCIAL L 10050

Órgão: SECRETARIA ESTADO DE ASSIST SOCIAL CIDADANIA

Referência: D-004

A Partir de: 24/06/2023

Processo N.: SESP-PRO-2023/08746

Nome: (226021/1) TEREZINHA ANDERSON DE ABREU

Cargo/Função: (10282) ASSIST.SIST.PENITENCIARIO

Órgão: SECRETARIA DE ESTADO DE SEGURANCA PUBLICA

Referência: D-004

A Partir de: 15/05/2023

Processo N.: SEFAZ-PRO-2023/02711

Nome: (204081/2) THIAGO JOSE CAMPOS DE SOUZA

Cargo/Função: (11306) FISCAL DE TRIBUTOS EST/LC363

Órgão: SECRETARIA DE ESTADO DE FAZENDA

Referência: B-001

A Partir de: 13/05/2023

Processo N.: SEFAZ-PRO-2023/02680

Nome: (225571/1) WAGNER DE ARAUJO RODRIGUES

Cargo/Função: (11306) FISCAL DE TRIBUTOS EST/LC363

Órgão: SECRETARIA DE ESTADO DE FAZENDA

Referência: B-001

A Partir de: 13/05/2023

PUBLICADA, REGISTRADA, CUMPRA-SE.

Cuiabá-MT, 04 de Julho de 2023.

Lidiane Patricia Ferreira e Silva Leite

Sec Adj Gestão de Pessoas, Desen. e Rel. de Trab.

ATO ADMINISTRATIVO/SEPLAG/01294/2023

DE:

05/07/2023

O(A) Sec Adj Gestão de Pessoas, Desen. e Rel. de Trab. no uso de suas atribuições que lhes são conferidas por lei,

Resolve: RETIFICAR PROGRESSÃO HORIZONTAL

Processo N.: DETRAN-PRO-2022/20755

Nome: (225478/1) ODIL BENEDITO ANTUNES DO NASCIMENTO

Cargo/Função: (5430) AGENTE DO SERVICO DE TRANSITO LC 505/13

Órgão: DEPARTAMENTO ESTADUAL DE TRANSITO

Referência: C-003

A Partir de: 12/12/2016

PUBLICADA, REGISTRADA, CUMPRA-SE.

Cuiabá-MT, 04 de Julho de 2023.

Lidiane Patricia Ferreira e Silva Leite

Sec Adj Gestão de Pessoas, Desen. e Rel. de Trab.

ATO ADMINISTRATIVO/SEPLAG/01295/2023

DE:

05/07/2023

O(A) Sec Adj Gestão de Pessoas, Desen. e Rel. de Trab. no uso de suas atribuições que lhes são conferidas por lei,

Resolve: CONCEDER PROGRESSÃO VERTICAL

Processo N.: SEPLAG-PRO-2023/04913

Nome: (255345/1) ADRIANNA ESTIVAL SOARES

Cargo/Função: (5349) ANALISTA ADMINISTRATIVO L 10052

Órgão: SECRETARIA DE ESTADO DE PLANEJAMENTO E GESTAO

Referência: C-004

A Partir de: 22/06/2023

Processo N.: SETASC-PRO-2023/04106

Nome: (254115/1) BRUNA DE OLIVEIRA SANTOS NOVAES

Cargo/Função: (6052) TECNICO DESENV ECO SOC L 10177/14

Órgão: SECRETARIA ESTADO DE ASSIST SOCIAL CIDADANIA

Referência: C-004

A Partir de: 31/03/2023

Processo N.: PJC-PRO-2023/04042

Nome: (229614/2) BRUNO CAETANO MORO

Cargo/Função: (9175) INVESTIGADOR DE POLICIA/LC344/407

Órgão: POLICIA JUDICIARIA CIVIL

Referência: C-005

A Partir de: 08/02/2023

Processo N.: INDEAMT-PRO-2023/10034

Nome: (253539/1) CESAR BALMER

Cargo/Função: (3874) AGENTE FISCAL EST DEF AGRO FLOR I

L9070

Órgão: INSTITUTO DE DEFESA AGROPECUARIA DO ESTADO DE MT

Referência: C-004

A Partir de: 07/03/2023

Processo N.: INDEAMT-PRO-2023/10042

Nome: (253879/1) CRISTIANO HENRIQUE DE SOUZA

Cargo/Função: (3870) FISCAL EST DEF AGRO E FLORESTAL

L9070

Órgão: INSTITUTO DE DEFESA AGROPECUARIA DO ESTADO DE MT

Referência: C-004

A Partir de: 24/03/2023

Processo N.: INDEAMT-PRO-2023/10047

Nome: (217333/2) ELTON CORREA DA SILVA

Cargo/Função: (3870) FISCAL EST DEF AGRO E FLORESTAL

L9070

Órgão: INSTITUTO DE DEFESA AGROPECUARIA DO ESTADO DE MT

Referência: C-004

A Partir de: 17/03/2023

Processo N.: SESP-PRO-2023/40633

Nome: (109361/4) FERNANDA BRITO RAMOS DE MORAES

Cargo/Função: (10282) ASSIST.SIST.PENITENCIARIO

Órgão: SECRETARIA DE ESTADO DE SEGURANCA PUBLICA

Referência: D-006

A Partir de: 14/12/2022

Processo N.: PJC-PRO-2023/04063

Nome: (122668/2) HENRIQUE TADEU RIBEIRO DE ALMEIDA

BARBOSA

Cargo/Função: (9175) INVESTIGADOR DE POLICIA/LC344/407

Órgão: POLICIA JUDICIARIA CIVIL

Referência: E-007

A Partir de: 01/04/2023

Processo N.: INDEAMT-PRO-2023/10054

Nome: (253771/1) JEAN JANUACAELY DE OLIVEIRA

Cargo/Função: (3876) AGENTE FISCAL EST DEF AGRO FLOR II

L9070

Órgão: INSTITUTO DE DEFESA AGROPECUARIA DO ESTADO DE MT

Referência: C-004

A Partir de: 21/03/2023

Processo N.: SEFAZ-PRO-2023/04400

Nome: (255440/1) LAIENY LARUSSA SANTOS DA SILVA
Cargo/Função: (5365) TECNICO ADMINISTRATIVO L 10052
Órgão: SECRETARIA DE ESTADO DE FAZENDA
Referência: C-004
A Partir de: 23/04/2023

Processo N.: PJC-PRO-2023/04122

Nome: (106823/2) LEONARDO RIBEIRO BARROS SOUZA
Cargo/Função: (9175) INVESTIGADOR DE POLICIA/LC344/407
Órgão: POLICIA JUDICIARIA CIVIL
Referência: C-007
A Partir de: 03/04/2023

Processo N.: SETASC-PRO-2023/04114

Nome: (254452/1) MARIELZA MIRANDA GONCALVES
Cargo/Função: (6052) TECNICO DESENV ECO SOC L 10177/14
Órgão: SECRETARIA ESTADO DE ASSIST SOCIAL CIDADANIA
Referência: C-004
A Partir de: 31/03/2023

Processo N.: PJC-PRO-2023/04250

Nome: (122665/2) MIRIAN RODRIGUES DE SOUZA
Cargo/Função: (9175) INVESTIGADOR DE POLICIA/LC344/407
Órgão: POLICIA JUDICIARIA CIVIL
Referência: E-007
A Partir de: 15/04/2023

Processo N.: INDEAMT-PRO-2023/10072

Nome: (253972/1) ODILES REIS DE AZEVEDO JUNIOR
Cargo/Função: (3876) AGENTE FISCAL EST DEF AGRO FLOR II L9070
Órgão: INSTITUTO DE DEFESA AGROPECUARIA DO ESTADO DE MT
Referência: C-004
A Partir de: 18/03/2023

Processo N.: SEPLAG-PRO-2023/05066

Nome: (247077/1) RAQUEL LUZIA LEAL DA SILVA
Cargo/Função: (5349) ANALISTA ADMINISTRATIVO L 10052
Órgão: SECRETARIA DE ESTADO DE PLANEJAMENTO E GESTAO
Referência: C-005
A Partir de: 01/06/2023

Processo N.: SES-PRO-2023/31836

Nome: (122426/1) RONEY DIAS DAMACENO
Cargo/Função: (4912) PROFIS TEC NIV SUPERIOR SERV SAUDE SUS
Órgão: SECRETARIA DE ESTADO DE SAUDE
Referência: D-007
A Partir de: 18/03/2023

Processo N.: SEFAZ-PRO-2023/04398

Nome: (254944/1) THIAGO FERREIRA SILVERIO
Cargo/Função: (5365) TECNICO ADMINISTRATIVO L 10052
Órgão: SECRETARIA DE ESTADO DE FAZENDA
Referência: C-004
A Partir de: 10/04/2023

Processo N.: SETASC-PRO-2023/04116

Nome: (254053/1) VANIA CRISTINA XAVIER DE MACEDO
Cargo/Função: (6052) TECNICO DESENV ECO SOC L 10177/14
Órgão: SECRETARIA ESTADO DE ASSIST SOCIAL CIDADANIA
Referência: C-004
A Partir de: 31/03/2023

PUBLICADA, REGISTRADA, CUMpra-SE.
Cuiabá-MT, 04 de Julho de 2023.
Lidiane Patricia Ferreira e Silva Leite
Sec Adj Gestão de Pessoas, Desen. e Rel. de Trab.

ATO ADMINISTRATIVO/SEPLAG/01296/2023
05/07/2023

DE:

O(A) Sec Adj Gestão de Pessoas, Desen. e Rel. de Trab. no uso de suas atribuições que lhes são conferidas por lei,

Resolve: RETIFICAR PROGRESSÃO VERTICAL

Processo N.: SEMA-PRO-2023/01792

Nome: (130419/1) CLECIANI COMELLI
Cargo/Função: (11380) ANALISTA DE MEIO AMBIENTE
Órgão: SECRETARIA DE ESTADO DO MEIO AMBIENTE
Referência: A-002
A Partir de: 22/05/2009

Processo N.: SEMA-PRO-2023/01792

Nome: (130419/1) CLECIANI COMELLI
Cargo/Função: (11382) ANALISTA DE MEIO AMBIENTE L 10083/2014
Órgão: SECRETARIA DE ESTADO DO MEIO AMBIENTE
Referência: D-006
A Partir de: 22/05/2021

Processo N.: SEMA-PRO-2023/01792

Nome: (130419/1) CLECIANI COMELLI
Cargo/Função: (11380) ANALISTA DE MEIO AMBIENTE
Órgão: SECRETARIA DE ESTADO DO MEIO AMBIENTE
Referência: B-003
A Partir de: 22/05/2012

Processo N.: SEMA-PRO-2023/01792

Nome: (130419/1) CLECIANI COMELLI
Cargo/Função: (11382) ANALISTA DE MEIO AMBIENTE L 10083/2014
Órgão: SECRETARIA DE ESTADO DO MEIO AMBIENTE
Referência: C-004
A Partir de: 22/05/2015

Processo N.: SEMA-PRO-2023/01792

Nome: (130419/1) CLECIANI COMELLI
Cargo/Função: (11382) ANALISTA DE MEIO AMBIENTE L 10083/2014
Órgão: SECRETARIA DE ESTADO DO MEIO AMBIENTE
Referência: D-005
A Partir de: 22/05/2018

Processo N.: SES-PRO-2022/27666

Nome: (93155/1) LUCIANI LIMONGE DE OLIVEIRA
Cargo/Função: (4910) PROFISSIONAL NIV. SUPERIOR DO SUS
Órgão: SECRETARIA DE ESTADO DE SAUDE
Referência: B-003
A Partir de: 28/03/2007

Processo N.: SES-PRO-2022/27666

Nome: (93155/1) LUCIANI LIMONGE DE OLIVEIRA
Cargo/Função: (4910) PROFISSIONAL NIV. SUPERIOR DO SUS
Órgão: SECRETARIA DE ESTADO DE SAUDE
Referência: B-004
A Partir de: 28/03/2010

Processo N.: SES-PRO-2022/27666

Nome: (93155/1) LUCIANI LIMONGE DE OLIVEIRA
Cargo/Função: (4912) PROFIS TEC NIV SUPERIOR SERV SAUDE SUS
Órgão: SECRETARIA DE ESTADO DE SAUDE
Referência: C-007
A Partir de: 28/03/2019

Processo N.: SES-PRO-2022/27666

Nome: (93155/1) LUCIANI LIMONGE DE OLIVEIRA
Cargo/Função: (4912) PROFIS TEC NIV SUPERIOR SERV SAUDE SUS
Órgão: SECRETARIA DE ESTADO DE SAUDE
Referência: C-006
A Partir de: 28/03/2016

Processo N.: SES-PRO-2022/27666

Nome: (93155/1) LUCIANI LIMONGE DE OLIVEIRA
Cargo/Função: (4912) PROFIS TEC NIV SUPERIOR SERV SAUDE SUS
Órgão: SECRETARIA DE ESTADO DE SAUDE
Referência: B-005
A Partir de: 28/03/2013

PUBLICADA, REGISTRADA, CUMpra-SE.
Cuiabá-MT, 04 de Julho de 2023.
Lidiane Patricia Ferreira e Silva Leite
Sec Adj Gestão de Pessoas, Desen. e Rel. de Trab.

ATO ADMINISTRATIVO/SEPLAG/01297/2023
05/07/2023

DE:

O(A) Sec Adj Gestão de Pessoas, Desen. e Rel. de Trab. no uso de suas atribuições que lhes são conferidas por lei,

Resolve: ENQUADRAR

Evento: Enquadramento Lei de Carreira nos termos LC 736/22

Processo N.: PJC-PRO-2022/05258

Nome: (136229/1) CARINA ALVARENGA DE REZENDE PEIXOTO
Cargo/Função: (9200) ESCRIVAO DE POLICIA/LC318/407
Órgão: POLICIA JUDICIARIA CIVIL
Referência: E-006
A Partir de: 01/04/2022

Processo N.: PJC-PRO-2022/05113

Nome: (97380/1) JENIFFER PINHEIRO YAMAL DA SILVA
Cargo/Função: (9175) INVESTIGADOR DE POLICIA/LC344/407
Órgão: POLICIA JUDICIARIA CIVIL
Referência: E-007
A Partir de: 01/04/2022

Processo N.: PJC-PRO-2022/03882

Nome: (136490/1) RENATO AUGUSTO SILVERIO BIANCHI
Cargo/Função: (9175) INVESTIGADOR DE POLICIA/LC344/407
Órgão: POLICIA JUDICIARIA CIVIL
Referência: E-006
A Partir de: 14/04/2022

Processo N.: PJC-PRO-2022/03834

Nome: (136591/1) RODRIGO GASQUES PEDROSO
Cargo/Função: (9175) INVESTIGADOR DE POLICIA/LC344/407
Órgão: POLICIA JUDICIARIA CIVIL
Referência: E-006
A Partir de: 01/04/2022

Processo N.: PJC-PRO-2022/05556

Nome: (95864/1) VANTUIR RAMOS DIAS
Cargo/Função: (9175) INVESTIGADOR DE POLICIA/LC344/407
Órgão: POLICIA JUDICIARIA CIVIL
Referência: E-008
A Partir de: 21/09/2022

PUBLICADA, REGISTRADA, CUMPRÁ-SE.
Cuiabá-MT, 04 de Julho de 2023.
Lidiane Patricia Ferreira e Silva Leite
Sec Adj Gestão de Pessoas, Desen. e Rel. de Trab.

ATO ADMINISTRATIVO/SEPLAG/01298/2023
05/07/2023

DE:

O(A) Sec Adj Gestão de Pessoas, Desen. e Rel. de Trab. no uso de suas atribuições que lhes são conferidas por lei,

Resolve: ALTERAR

Evento: Alteração de Jornada de Trabalho Servidor Efetivo

Processo N.: UNEMAT-PRO-2023/07462

Nome: (243476/2) NATALIA GENTIL LIMA
Cargo/Função: (11802) PROFESSOR UNEMAT LC 534/2014
Órgão: FUNDACAO UNIVERSIDADE DO ESTADO DE MT
Carga Horária: 40 horas semanais
A Partir de: 30/06/2023

PUBLICADA, REGISTRADA, CUMPRÁ-SE.
Cuiabá-MT, 04 de Julho de 2023.
Lidiane Patricia Ferreira e Silva Leite
Sec Adj Gestão de Pessoas, Desen. e Rel. de Trab.

ATO ADMINISTRATIVO/SEPLAG/01299/2023
05/07/2023

DE:

O(A) Sec Adj Gestão de Pessoas, Desen. e Rel. de Trab. no uso de suas atribuições que lhes são conferidas por lei,

Resolve: ENQUADRAR

Evento: Enquadramento Inicial do Servidor na Carreira

Processo N.: SINFRA-PRO-2023/06298

Nome: (249256/1) SERGIO AUGUSTO SOARES LEAL
Cargo/Função: (5363) AGENTE DA AREA INSTRUMENTAL
Órgão: SEC DE ESTADO DE PLANEJ E COORD GERAL
Referência: A-001
A Partir de: 27/06/2013

PUBLICADA, REGISTRADA, CUMPRÁ-SE.
Cuiabá-MT, 04 de Julho de 2023.
Lidiane Patricia Ferreira e Silva Leite
Sec Adj Gestão de Pessoas, Desen. e Rel. de Trab.

ATO ADMINISTRATIVO/SEPLAG/01300/2023
05/07/2023

DE:

O(A) Sec Adj Gestão de Pessoas, Desen. e Rel. de Trab. no uso de suas atribuições que lhes são conferidas por lei,

Resolve: RETIFICAR ENQUADRAMENTO

Evento: Enquadramento Inicial do Servidor na Carreira

Processo N.: SEMA-PRO-2023/01792

Nome: (130419/1) CLECIANI COMELLI
Cargo/Função: (11380) ANALISTA DE MEIO AMBIENTE
Órgão: SECRETARIA DE ESTADO DO MEIO AMBIENTE
Referência: A-001
A Partir de: 22/05/2006

PUBLICADA, REGISTRADA, CUMPRÁ-SE.
Cuiabá-MT, 04 de Julho de 2023.
Lidiane Patricia Ferreira e Silva Leite
Sec Adj Gestão de Pessoas, Desen. e Rel. de Trab.

ATO ADMINISTRATIVO/SEPLAG/01301/2023
05/07/2023

DE:

O(A) Sec Adj Gestão de Pessoas, Desen. e Rel. de Trab. no uso de suas atribuições que lhes são conferidas por lei,

Resolve: ENQUADRAR

Evento: Enquadramento Nivel nos termos da LC nº565/2015

Processo N.: PJC-PRO-2022/04797

Nome: (78263/2) LUCELIO SANTOS BOLOGNEZ
Cargo/Função: (9175) INVESTIGADOR DE POLICIA/LC344/407
Órgão: POLICIA JUDICIARIA CIVIL
Referência: E-007
A Partir de: 01/10/2019

PUBLICADA, REGISTRADA, CUMPRÁ-SE.
Cuiabá-MT, 04 de Julho de 2023.
Lidiane Patricia Ferreira e Silva Leite
Sec Adj Gestão de Pessoas, Desen. e Rel. de Trab.

CGE

CONTROLADORIA GERAL DO ESTADO

BOLETIM DE PESSOAL/CGE/00126/2023 DE:
05/07/2023

O(A) Secretário-Controlador Geral do Estado no uso de suas atribuições que lhes são conferidas por lei,

Resolve: RETIFICAR
Evento: GOZO LICENCA-PREMIO, JORNADA 50%

Processo N.:
Nome: (139761/1) CRISTIANE VALERIA OURIVES OLIVEIRA REINERS
Cargo/Função: (5349) ANALISTA ADMINISTRATIVO L 10052
Quinquênio de Referência: 24/08/2012 Ate 23/08/2017
A Partir de: 14/08/2023 Ate 12/10/23

PUBLICADA, REGISTRADA, CUMPRASE.
Cuiabá-MT, 04 de Julho de 2023.
Paulo Farias Nazareth Netto
Secretário-Controlador Geral do Estado

PGE

PROCURADORIA GERAL DO ESTADO

BOLETIM DE PESSOAL/PGE/00146/2023 DE:
05/07/2023

O(A) Procurador-Geral do Estado no uso de suas atribuições que lhes são conferidas por lei,

Resolve: DEFERIR
Evento: LICENCA PREMIO - GOZO

Processo N.: PGE-CIN-2023/01246
Nome: (89902/2) FERNANDA MENDES PEREIRA CARDOSO SABO
Cargo/Função: (2283) PROC. DO ESTADO CLASSE ESPECIAL
Quinquênio de Referência: 14/04/1999 Ate 13/04/2004
A Partir de: 10/07/2023 Até19/07/2023

Processo N.: PGE-CIN-2023/01246
Nome: (89902/2) FERNANDA MENDES PEREIRA CARDOSO SABO
Cargo/Função: (2283) PROC. DO ESTADO CLASSE ESPECIAL
Quinquênio de Referência: 14/04/1999 Ate 13/04/2004
A Partir de: 20/07/2023 Até29/07/2023

Processo N.: PGE-REQ-2023/00613
Nome: (100011/2) GUILHERME ANTONIO PEREIRA MILITAO
Cargo/Função: (5349) ANALISTA ADMINISTRATIVO L 10052
Quinquênio de Referência: 27/05/2012 Ate 26/05/2017
A Partir de: 10/07/2023 Até24/07/2023

Processo N.: PGE-REQ-2023/00587
Nome: (107612/7) MAKSON ESCOLASTICO MORAES
Cargo/Função: (11382) ANALISTA DE MEIO AMBIENTE L 10083/2014
Quinquênio de Referência: 16/09/2011 Ate 15/09/2016
A Partir de: 20/07/2023 Até29/07/2023

PUBLICADA, REGISTRADA, CUMPRASE.
Cuiabá-MT, 04 de Julho de 2023.
Francisco de Assis da Silva Lopes
Procurador-Geral do Estado

BOLETIM DE PESSOAL/PGE/00147/2023 DE:
05/07/2023

O(A) Procurador-Geral do Estado no uso de suas atribuições que lhes são conferidas por lei,

Resolve: CONCEDER
Evento: LICENÇA PREMIO - CONCESSÃO

Processo N.: PGE-PRO-2023/09600
Nome: (203046/1) MONICA MACIEL DE SENA CORTEZ
Quinquênio: 27/05/2018 Até 26/05/2023
Qtde Dias: 90

PUBLICADA, REGISTRADA, CUMPRASE.
Cuiabá-MT, 04 de Julho de 2023.
Francisco de Assis da Silva Lopes
Procurador-Geral do Estado

SEFAZ

SECRETARIA DE ESTADO DE FAZENDA

BOLETIM DE PESSOAL/SEFAZ/00451/2023 DE:
05/07/2023

O(A) Secretária Adjunta de Administração Fazendária no uso de suas atribuições que lhes são conferidas por lei,

Resolve: REMOVER
Evento: Remoção Interna a Pedido

Processo N.: SEFAZ-PRO-2023/04815
Nome: (114060/3) LUIZ SILVA DE MORAES
Cargo/Função: (11306) FISCAL DE TRIBUTOS EST/LC363
Para Un. Adm: (212245) COORD DE CONTROLE DE DECLARACOES E COBRANCA
A Partir de: 27/06/2023

Processo N.: SEFAZ-PRO-2023/04778
Nome: (247187/1) MICHELLE MARTINS CUNHA
Cargo/Função: (5349) ANALISTA ADMINISTRATIVO L 10052
Para Un. Adm: (223441) SERV INTEGRADO DE ATEND AO CONTRIBUINTE
A Partir de: 01/07/2023

PUBLICADA, REGISTRADA, CUMPRASE.
Cuiabá-MT, 04 de Julho de 2023.
Radiana Kassia e Silva Clemente
Secretária Adjunta de Administração Fazendária

BOLETIM DE PESSOAL/SEFAZ/00452/2023 DE:
05/07/2023

O(A) Secretária Adjunta de Administração Fazendária no uso de suas atribuições que lhes são conferidas por lei,

Resolve: RETIFICAR
Evento: Remoção Interna a Pedido

Processo N.: SEFAZ-PRO-2023/04581
Nome: (117953/1) ERICA MARQUES SIQUEIRA SILVA
Cargo/Função: (11306) FISCAL DE TRIBUTOS EST/LC363
Para Un. Adm: (224898) UN DE DIVULGACAO E CONS DE NORMAS DA REC PUBLICA
A Partir de: 19/06/2023

PUBLICADA, REGISTRADA, CUMPRASE.
Cuiabá-MT, 04 de Julho de 2023.
Radiana Kassia e Silva Clemente
Secretária Adjunta de Administração Fazendária

BOLETIM DE PESSOAL/SEFAZ/00453/2023
05/07/2023

DE:

O(A) Secretária Adjunta de Administração Fazendária no uso de suas atribuições que lhes são conferidas por lei,

Resolve: CONCEDER

Evento: TELETRABALHO MODALIDADE INTEGRAL

Processo N.: SEFAZ-PRO-2023/03380

Nome: (218629/1) ARTHUR DA SILVEIRA BRASIL JUNIOR

Cargo/Função: (11306) FISCAL DE TRIBUTOS EST/LC363

Un. Adm: (212245) COORD DE CONTROLE DE DECLARACOES E

COBRANCA

A Partir de: 03/07/2023 Até 01/07/2024

Processo N.: SEFAZ-PRO-2023/04033

Nome: (208573/1) RONEI BASSO PEREIRA

Cargo/Função: (11306) FISCAL DE TRIBUTOS EST/LC363

Un. Adm: (202738) SUPERINT DE CONTROLE E

MONITORAMENTO

A Partir de: 03/07/2023 Até 01/07/2024

PUBLICADA, REGISTRADA, CUMPRÁ-SE.

Cuiabá-MT, 04 de Julho de 2023.

Radiana Kassia e Silva Clemente

Secretária Adjunta de Administração Fazendária

BOLETIM DE PESSOAL/SEFAZ/00454/2023
05/07/2023

DE:

O(A) Secretária Adjunta de Administração Fazendária no uso de suas atribuições que lhes são conferidas por lei,

Resolve: CONCEDER

Evento: LICENCA PATERNIDADE

Processo N.: SEFAZ-CAP-2023/17948

Nome: (100815/2) GILLIAN CAMPOS COLETA DE SOUZA

Cargo/Função: (11306) FISCAL DE TRIBUTOS EST/LC363

Un. Adm: (202410) COORD DE JULGAMENTO DE IMPUG DE

CREDITO TRIBUTARIO

A Partir de: 06/06/2023 Até 10/06/2023

PUBLICADA, REGISTRADA, CUMPRÁ-SE.

Cuiabá-MT, 04 de Julho de 2023.

Radiana Kassia e Silva Clemente

Secretária Adjunta de Administração Fazendária

BOLETIM DE PESSOAL/SEFAZ/00455/2023
05/07/2023

DE:

O(A) Secretária Adjunta de Administração Fazendária no uso de suas atribuições que lhes são conferidas por lei,

Resolve: DEFERIR

Evento: LICENCA PREMIO - GOZO

Processo N.: SEFAZ-CIN-2023/06007

Nome: (203731/1) JOHARA DE OLIVEIRA BARBOSA MUNIZ

NOGUEIRA

Cargo/Função: (5349) ANALISTA ADMINISTRATIVO L 10052

Quinquênio de Referência: 16/06/2018 Ate 15/06/2023

A Partir de: 17/07/2023 Até 31/07/2023

Processo N.: SEFAZ-CIN-2023/05982

Nome: (38366/1) JOSE SALVADOR DE ARAUJO

Cargo/Função: (11306) FISCAL DE TRIBUTOS EST/LC363

Quinquênio de Referência: 01/10/2010 Ate 30/09/2015

A Partir de: 17/07/2023 Até 31/07/2023

Processo N.: SEFAZ-PRO-2023/04254

Nome: (48785/1) LAURA VICUNA PEREIRA DA SILVA

Cargo/Função: (6445) AGENTE DE ADM. FAZEND LEI 9049/2008

Quinquênio de Referência: 18/05/2014 Ate 17/05/2019

A Partir de: 26/07/2023 Até 24/08/2023

PUBLICADA, REGISTRADA, CUMPRÁ-SE.

Cuiabá-MT, 04 de Julho de 2023.

Radiana Kassia e Silva Clemente

Secretária Adjunta de Administração Fazendária

BOLETIM DE PESSOAL/SEFAZ/00456/2023
05/07/2023

DE:

O(A) Secretária Adjunta de Administração Fazendária no uso de suas atribuições que lhes são conferidas por lei,

Resolve: RETIFICAR

Evento: LICENCA PREMIO - GOZO

Processo N.: SEFAZ-CIN-2023/05985

Nome: (36885/2) MARIA APARECIDA DE OLIVEIRA CORREA

Cargo/Função: (6445) AGENTE DE ADM. FAZEND LEI 9049/2008

Quinquênio de Referência: 20/12/2009 Ate 19/12/2014

A Partir de: 03/07/2023 Até 01/08/2023

Processo N.: SEFAZ-REQ-2023/01009

Nome: (50537/1) RUBENS MARCELINO DOS SANTOS

Cargo/Função: (6445) AGENTE DE ADM. FAZEND LEI 9049/2008

Quinquênio de Referência: 22/03/2009 Ate 21/03/2014

A Partir de: 24/07/2023 Até 07/08/2023

PUBLICADA, REGISTRADA, CUMPRÁ-SE.

Cuiabá-MT, 04 de Julho de 2023.

Radiana Kassia e Silva Clemente

Secretária Adjunta de Administração Fazendária

BOLETIM DE PESSOAL/SEFAZ/00457/2023
05/07/2023

DE:

O(A) Secretária Adjunta de Administração Fazendária no uso de suas atribuições que lhes são conferidas por lei,

Resolve: TORNAR SEM EFEITO

Evento: LICENCA PREMIO - GOZO

Processo N.: SEFAZ-CIN-2023/06294

Nome: (48830/1) JOAO DOS SANTOS MEDRADO

Cargo/Função: (6445) AGENTE DE ADM. FAZEND LEI 9049/2008

Quinquênio de Referência: 18/04/2014 Ate 17/04/2019

A Partir de: 03/07/2023 Até 01/08/2023

PUBLICADA, REGISTRADA, CUMPRÁ-SE.

Cuiabá-MT, 04 de Julho de 2023.

Radiana Kassia e Silva Clemente

Secretária Adjunta de Administração Fazendária

BOLETIM DE PESSOAL/SEFAZ/00458/2023
05/07/2023

DE:

O(A) Secretária Adjunta de Administração Fazendária no uso de suas atribuições que lhes são conferidas por lei,

Resolve: CONCEDER

Evento: LICENÇA PREMIO - CONCESSÃO

Processo N.: SEFAZ-PRO-2023/05116

Nome: (114650/2) LUIZ GONCALO PEREIRA ORMOND

Quinquênio: 01/07/2018 Até 30/06/2023

Qtde Dias: 90

Processo N.: SEFAZ-PRO-2023/05121

Nome: (24807/1) MARIA EDUARDA D OLIVEIRA FILHA

Quinquênio: 01/07/2018 Até 30/06/2023

Qtde Dias: 90

PUBLICADA, REGISTRADA, CUMPRÁ-SE.

Cuiabá-MT, 04 de Julho de 2023.

Radiana Kassia e Silva Clemente

Secretária Adjunta de Administração Fazendária

SEMA**SECRETARIA DE ESTADO DE MEIO AMBIENTE**

BOLETIM DE PESSOAL/SEMA/00378/2023 DE:
05/07/2023

O(A) Secretária de Estado de Meio Ambiente no uso de suas atribuições que lhes são conferidas por lei,

Resolve: REMOVER
Evento: Remoção Interna de Ofício

Processo N.:
Nome: (73685/1) SIRGELEN GEYSE DA CONCEICAO
Cargo/Função: (11403) TECNICO DE MEIO AMBIENTE L
10083/2014
Para Un. Adm: (118680) UNID ESPECIAL CONTROLE
MOVIMENTACAO PESSOAL
A Partir de: 30/06/2023

PUBLICADA, REGISTRADA, CUMpra-SE.
Cuiabá-MT, 04 de Julho de 2023.
Mauren Lazzaretti
Secretária de Estado de Meio Ambiente

BOLETIM DE PESSOAL/SEMA/00379/2023 DE:
05/07/2023

O(A) Secretária de Estado de Meio Ambiente no uso de suas atribuições que lhes são conferidas por lei,

Resolve: RETIFICAR
Evento: LICENCA PREMIO - GOZO

Processo N.: SEMA-PRO-2023/16349
Nome: (227510/1) HUELTON LIMA DA SILVA
Cargo/Função: (11382) ANALISTA DE MEIO AMBIENTE L
10083/2014
Quinquênio de Referência: 24/01/2011 Ate 23/01/2016
A Partir de: 31/10/2023 Até 29/12/2023

PUBLICADA, REGISTRADA, CUMpra-SE.
Cuiabá-MT, 04 de Julho de 2023.
Mauren Lazzaretti
Secretária de Estado de Meio Ambiente

SINFRA**SECRETARIA DE ESTADO DE INFRAESTRUTURA E LOGÍSTICA**

BOLETIM DE PESSOAL/SINFRA/00190/2023 DE:
05/07/2023

O(A) Secretário de Estado de Infraestrutura e Logística no uso de suas atribuições que lhes são conferidas por lei,

Resolve: DEFERIR
Evento: GOZO LICENCA-PREMIO, JORNADA 50%

Processo N.: SINFRA-PRO-2023/08466
Nome: (248608/1) ODEMIR ALVES RODRIGUES DA SILVA
Cargo/Função: (6052) TECNICO DESENV ECO SOC L 10177/14
Quinquênio de Referência: 22/05/2018 Ate 21/05/2023
A Partir de: 10/07/2023 Ate 07/09/23

PUBLICADA, REGISTRADA, CUMpra-SE.
Cuiabá-MT, 04 de Julho de 2023.
Marcelo de Oliveira e Silva
Secretário de Estado de Infraestrutura e Logística

SESP**SECRETARIA DE ESTADO DE SEGURANÇA PÚBLICA**

BOLETIM DE PESSOAL/SESP/01041/2023 DE:
05/07/2023

O(A) Secretário de Estado de Segurança Pública no uso de suas atribuições que lhes são conferidas por lei,

Resolve: REMOVER
Evento: Remoção Interna a Pedido

Processo N.:
Nome: (233417/1) EVANILDO MAGALHAES DOS SANTOS
Cargo/Função: (10300) POLICIAL PENAL
Para Un. Adm: (190268) DIR DA COLONIA PENAL AGRICOLA DE
PALMEIRAS
A Partir de: 03/07/2023

Processo N.:
Nome: (127452/2) FLAVIA DE OLIVEIRA PIRES
Cargo/Função: (5349) ANALISTA ADMINISTRATIVO L 10052
Para Un. Adm: (204080) OUV SETORIAL
A Partir de: 03/07/2023

Processo N.:
Nome: (248086/1) GILBERTO DE ALMEIDA SALES
Cargo/Função: (10300) POLICIAL PENAL
Para Un. Adm: (193941) DIR DO CENTRO DE RESSOCIALIZACAO
DE VARZEA GRANDE
A Partir de: 15/06/2023

Processo N.:
Nome: (224786/8) JOAO PAULO DA SILVA OLIVEIRA
Cargo/Função: (10300) POLICIAL PENAL
Para Un. Adm: (212059) SUBDIR CENTRO RESSOCIAL IND
AHMENON LEMOS DANTAS
A Partir de: 15/06/2023

Processo N.:
Nome: (58230/2) VALGNICE CAMARGO DE AZEVEDO
Cargo/Função: (10300) POLICIAL PENAL
Para Un. Adm: (190209) SUBDIR DA PENITENCIARIA CENTRAL
DO ESTADO
A Partir de: 05/07/2023

PUBLICADA, REGISTRADA, CUMpra-SE.
Cuiabá-MT, 04 de Julho de 2023.
CEL. PM César Augusto de Camargo Roveri
Secretário de Estado de Segurança Pública

BOLETIM DE PESSOAL/SESP/01042/2023 DE:
05/07/2023

O(A) Secretário de Estado de Segurança Pública no uso de suas atribuições que lhes são conferidas por lei,

Resolve: CONCEDER
Evento: ADICIONAL NOTURNO

Processo N.: MAI
Nome: (130706/1) JUCELIA MIRANDA PEREIRA DE SOUZA
Cargo/Função: (10300) POLICIAL PENAL
Un. Adm: (190209) SUBDIR DA PENITENCIARIA CENTRAL DO
ESTADO
A Partir de: 01/05/2023 Até 01/05/2023

PUBLICADA, REGISTRADA, CUMpra-SE.
Cuiabá-MT, 04 de Julho de 2023.
CEL. PM César Augusto de Camargo Roveri
Secretário de Estado de Segurança Pública

BOLETIM DE PESSOAL/SESP/01043/2023
05/07/2023

DE:

O(A) Secretário de Estado de Segurança Pública no uso de suas atribuições que lhes são conferidas por lei,

Resolve: CONCEDER

Evento: TELETRABALHO MODALIDADE INTEGRAL

Processo N.:

Nome: (127452/2) FLAVIA DE OLIVEIRA PIRES
Cargo/Função: (5349) ANALISTA ADMINISTRATIVO L 10052
Un. Adm: (204080) OUV SETORIAL
A Partir de: 10/07/2023 Até 08/07/2024

PUBLICADA, REGISTRADA, CUMpra-SE.
Cuiabá-MT, 04 de Julho de 2023.
CEL. PM César Augusto de Camargo Roveri
Secretário de Estado de Segurança Pública

BOLETIM DE PESSOAL/SESP/01044/2023
05/07/2023

DE:

O(A) Secretário de Estado de Segurança Pública no uso de suas atribuições que lhes são conferidas por lei,

Resolve: DEFERIR

Evento: LICENCA PARA TRATAMENTO DE SAUDE

Processo N.:

Nome: (118113/1) CLAUDINEI FERNANDES
Cargo/Função: (10300) POLICIAL PENAL
Un. Adm: (190268) DIR DA COLONIA PENAL AGRICOLA DE PALMEIRAS
A Partir de: 26/05/2023 Até24/06/2023

Processo N.:

Nome: (256560/1) MARIA MARCIA ALVES GARCIA
Cargo/Função: (10282) ASSIST.SIST.PENITENCIARIO
Un. Adm: (162710) DIR DE CADEIA PUBLICA FEMININA DE COLIDER
A Partir de: 22/06/2023 Até06/07/2023

Processo N.:

Nome: (85372/1) MARLUCE CRISTINA PEREIRA DA SILVA
Cargo/Função: (10300) POLICIAL PENAL
Un. Adm: (172065) UNID ESPECIAL DE CONTROLE MOVIMENTACAO PESSOAL
A Partir de: 10/06/2023 Até08/08/2023

PUBLICADA, REGISTRADA, CUMpra-SE.
Cuiabá-MT, 04 de Julho de 2023.
CEL. PM César Augusto de Camargo Roveri
Secretário de Estado de Segurança Pública

BOLETIM DE PESSOAL/SESP/01045/2023
05/07/2023

DE:

O(A) Secretário de Estado de Segurança Pública no uso de suas atribuições que lhes são conferidas por lei,

Resolve: DEFERIR

Evento: LICENCA PARA TRATAMENTO DE SAUDE EM PESSOA DA FAMILIA

Processo N.:

Nome: (130815/7) ALEXANDRE CARLOS DA SILVA
Cargo/Função: (10300) POLICIAL PENAL
Un. Adm: (190284) DIR DO CENTRO DE DETENCAO PROVISORIA DE JUINA
A Partir de: 21/04/2023 Até24/04/2023

PUBLICADA, REGISTRADA, CUMpra-SE.
Cuiabá-MT, 04 de Julho de 2023.
CEL. PM César Augusto de Camargo Roveri
Secretário de Estado de Segurança Pública

BOLETIM DE PESSOAL/SESP/01046/2023
05/07/2023

DE:

O(A) Secretário de Estado de Segurança Pública no uso de suas atribuições que lhes são conferidas por lei,

Resolve: DEFERIR

Evento: LICENCA PREMIO - GOZO

Processo N.:

Nome: (248834/1) ADRIANA XAVIER DE SOUZA BOTOF
Cargo/Função: (6027) ANALISTA DESENV ECON SOCIAL L 10050
Quinquênio de Referência: 03/06/2013 Ate 02/06/2018
A Partir de: 10/07/2023 Até19/07/2023

Processo N.:

Nome: (233567/1) AILSON ANTONIO DE FREITAS
Cargo/Função: (10300) POLICIAL PENAL
Quinquênio de Referência: 04/05/2016 Ate 03/05/2021
A Partir de: 30/06/2023 Até09/07/2023

Processo N.:

Nome: (233567/1) AILSON ANTONIO DE FREITAS
Cargo/Função: (10300) POLICIAL PENAL
Quinquênio de Referência: 04/05/2016 Ate 03/05/2021
A Partir de: 20/06/2023 Até29/06/2023

Processo N.:

Nome: (115480/1) JACILENE DA COSTA FREITAS E SILVA
Cargo/Função: (10300) POLICIAL PENAL
Quinquênio de Referência: 05/07/2014 Ate 04/07/2019
A Partir de: 02/07/2023 Até31/07/2023

Processo N.:

Nome: (91819/1) MARIANI VITORIA RIBEIRO
Cargo/Função: (10280) PROF.NIV.SUP.SIST.PENITENCIARIO
Quinquênio de Referência: 23/03/2016 Ate 22/03/2021
A Partir de: 03/07/2023 Até31/08/2023

Processo N.:

Nome: (95329/1) SANDRA DE PAIVA PINTO FONSECA
Cargo/Função: (10280) PROF.NIV.SUP.SIST.PENITENCIARIO
Quinquênio de Referência: 22/08/2016 Ate 21/08/2021
A Partir de: 17/07/2023 Até31/07/2023

Processo N.:

Nome: (85430/1) WALTER MOREIRA CAMPOS FILHO
Cargo/Função: (10300) POLICIAL PENAL
Quinquênio de Referência: 03/02/2015 Ate 02/02/2020
A Partir de: 05/07/2023 Até03/08/2023

PUBLICADA, REGISTRADA, CUMpra-SE.
Cuiabá-MT, 04 de Julho de 2023.
CEL. PM César Augusto de Camargo Roveri
Secretário de Estado de Segurança Pública

BOLETIM DE PESSOAL/SESP/01047/2023
05/07/2023

DE:

O(A) Secretário de Estado de Segurança Pública no uso de suas atribuições que lhes são conferidas por lei,

Resolve: RETIFICAR

Evento: LICENCA PREMIO - GOZO

Processo N.:

Nome: (250142/1) FERNANDO JOSE DA SILVA
Cargo/Função: (9184) ANALISTA DO SIST. SOCIOEDUCATIVO
Quinquênio de Referência: 04/09/2013 Ate 03/09/2018
A Partir de: 28/06/2023 Até07/07/2023

Processo N.:

Nome: (125262/1) GEOVANE RICARDO SILVA ROCHA
Cargo/Função: (10300) POLICIAL PENAL
Quinquênio de Referência: 12/08/2015 Ate 11/08/2020
A Partir de: 15/07/2023 Até13/08/2023

Processo N.:

Nome: (232265/1) JUCELINO MENDES DA SILVA
Cargo/Função: (10300) POLICIAL PENAL
Quinquênio de Referência: 02/05/2011 Ate 01/05/2016
A Partir de: 01/02/2024 Até01/03/2024

PUBLICADA, REGISTRADA, CUMpra-SE.
Cuiabá-MT, 04 de Julho de 2023.
CEL. PM César Augusto de Camargo Roveri
Secretário de Estado de Segurança Pública

BOLETIM DE PESSOAL/SESP/01048/2023
05/07/2023

DE:

O(A) Secretário de Estado de Segurança Pública no uso de suas atribuições que lhes são conferidas por lei,

Resolve: TORNAR SEM EFEITO
Evento: LICENCA PREMIO - GOZO

Processo N.:

Nome: (125262/1) GEOVANE RICARDO SILVA ROCHA
Cargo/Função: (10300) POLICIAL PENAL
Quinquênio de Referência: 12/08/2015 Ate 11/08/2020
A Partir de: 01/08/2023 Até30/08/2023

PUBLICADA, REGISTRADA, CUMPRASE.
Cuiabá-MT, 04 de Julho de 2023.
CEL. PM César Augusto de Camargo Roveri
Secretário de Estado de Segurança Pública

BOLETIM DE PESSOAL/SESP/01049/2023
05/07/2023

DE:

O(A) Secretário de Estado de Segurança Pública no uso de suas atribuições que lhes são conferidas por lei,

Resolve: CESSAR OS EFEITOS
Evento: Adicional de Insalubridade LC 502

Processo N.: SESP-OFI-2023/19572

Nome: (303538/1) IURI BODNAR
Cargo/Função:(9249) AGENTE DE SEGURANCA SOCIOEDUCATIVO
Un. Adm: (204200) DIR. DO CENT. DE ATEND. SOCIOED. MASC. DE CUIABA
A Partir de: 29/06/2023

Processo N.:

Nome: (303601/1) OTAVIO LUIS DE LIMA
Cargo/Função:(9249) AGENTE DE SEGURANCA SOCIOEDUCATIVO
Un. Adm: (163147) GER. REG. CENT. DE ATEND. SOC. MASC RONDONOPOLIS
A Partir de: 29/06/2023

PUBLICADA, REGISTRADA, CUMPRASE.
Cuiabá-MT, 04 de Julho de 2023.
CEL. PM César Augusto de Camargo Roveri
Secretário de Estado de Segurança Pública

BOLETIM DE PESSOAL/SESP/01050/2023
05/07/2023

DE:

O(A) Secretário de Estado de Segurança Pública no uso de suas atribuições que lhes são conferidas por lei,

Resolve: CONCEDER
Evento: Adicional de Insalubridade LC 502

Processo N.:

Nome: (232321/1) MAURIDES BENEDITO DE ALMEIDA
Cargo/Função: (10300) POLICIAL PENAL
Un. Adm: (162981) DIR DE CADEIA PUBLICA DE NOBRES
A Partir de: 01/06/2023 Até

Processo N.:

Nome: (58230/2) VALGNICE CAMARGO DE AZEVEDO
Cargo/Função: (10300) POLICIAL PENAL
Un. Adm: (190209) SUBDIR DA PENITENCIARIA CENTRAL DO ESTADO
A Partir de: 05/07/2023 Até

Processo N.:

Nome: (127583/1) WALMOR LIMA TEIXEIRA
Cargo/Função: (10300) POLICIAL PENAL
Un. Adm: (162736) DIR DE CADEIA PUBLICA DE DIAMANTINO
A Partir de: 05/05/2023 Até

PUBLICADA, REGISTRADA, CUMPRASE.
Cuiabá-MT, 04 de Julho de 2023.
CEL. PM César Augusto de Camargo Roveri
Secretário de Estado de Segurança Pública

P.I.C

POLÍCIA JUDICIÁRIA CIVIL

BOLETIM DE PESSOAL/PJC/00457/2023
05/07/2023

DE:

O(A) Delegada Geral da Polícia Judiciária Civil no uso de suas atribuições que lhes são conferidas por lei,

Resolve: REMOVER
Evento: Remoção Interna a Pedido

Processo N.:

Nome: (203586/1) JAIRO GEAN POTTRATZ
Cargo/Função: (9175) INVESTIGADOR DE POLICIA/LC344/407
Para Un. Adm: (164100) DIR DE EXECUCAO ESTRATEGICA
A Partir de: 29/06/2023

Processo N.:

Nome: (259864/1) RAFAEL FERREIRA PANIAGO
Cargo/Função: (9175) INVESTIGADOR DE POLICIA/LC344/407
Para Un. Adm: (212776) 1 DEL. DE POLICIA DE CUIABA
A Partir de: 30/06/2023

Processo N.:

Nome: (133103/4) WILLIAN DE ARRUDA FIGUEIREDO
Cargo/Função: (9175) INVESTIGADOR DE POLICIA/LC344/407
Para Un. Adm: (164330) GER DE APOIO TECNOLOGICO
A Partir de: 28/06/2023

PUBLICADA, REGISTRADA, CUMPRASE.
Cuiabá-MT, 04 de Julho de 2023.
Daniela Silveira Maidel
Delegada Geral da Polícia Judiciária Civil

BOLETIM DE PESSOAL/PJC/00458/2023
05/07/2023

DE:

O(A) Delegada Geral da Polícia Judiciária Civil no uso de suas atribuições que lhes são conferidas por lei,

Resolve: CONCEDER
Evento: LICENCA PATERNIDADE

Processo N.: PJC-CIN-2023/03134

Nome: (208151/2) HERNANDES DA SILVA REIS
Cargo/Função: (9175) INVESTIGADOR DE POLICIA/LC344/407
Un. Adm: (173738) GER DE LOGISTICA E MANUTENCAO
A Partir de: 16/06/2023 Até20/06/2023

PUBLICADA, REGISTRADA, CUMPRASE.
Cuiabá-MT, 04 de Julho de 2023.
Daniela Silveira Maidel
Delegada Geral da Polícia Judiciária Civil

BOLETIM DE PESSOAL/PJC/00459/2023
05/07/2023

DE:

O(A) Delegada Geral da Polícia Judiciária Civil no uso de suas atribuições que lhes são conferidas por lei,

Resolve: CONCEDER
Evento: LICENÇA PREMIO - CONCESSÃO

Processo N.: PJC/PRO/2023/03948

Nome: (248449/4) AGNALDO MARCIO RODRIGUES DE CARVALHO
Quinquênio: 19/02/2016 Até 18/02/2021
Qtde Dias: 90

Processo N.: PJC-PRO-2023/03811

Nome: (268006/1) DHEYNNY DE MELO CARVALHO
Quinquênio: 19/02/2016 Até 18/02/2021
Qtde Dias: 90

Processo N.: PJC-PRO-2023/03843

Nome: (259717/1) FABIANE ANGELITA VICARI QUEIROZ
Quinquênio: 26/01/2015 Até 25/01/2020
Qtde Dias: 90

Processo N.: PJC-PRO-2023/03324
Nome: (108235/1) FRANCISCO CLAUDIO FURTADO DE SOUSA
Quinqüênio: 06/05/2018 Até 05/05/2023
Qtde Dias: 90

Processo N.: PJC-PRO-2023/03315
Nome: (55542/4) GILSON PAIVA DE AMORIM
Quinqüênio: 14/12/2017 Até 13/12/2022
Qtde Dias: 90

Processo N.: PJC-PRO-2023/03263
Nome: (80364/2) JERONIMO SANTANA DE SOUZA
Quinqüênio: 10/05/2018 Até 09/05/2023
Qtde Dias: 90

Processo N.: PJC-PRO-2023/03264
Nome: (268046/1) JOAB VINICIUS MARTINS DE SIQUEIRA
Quinqüênio: 19/02/2016 Até 18/02/2021
Qtde Dias: 90

Processo N.: PJC-PRO-2023/03242
Nome: (219805/2) JOAO HENRIQUE MAGRI ARANTES
Quinqüênio: 11/03/2016 Até 10/03/2021
Qtde Dias: 90

Processo N.: PJC-PRO-2023/03249
Nome: (24244/1) JOAO PAULO PRAISNER
Quinqüênio: 19/07/2017 Até 18/07/2022
Qtde Dias: 90

Processo N.: PJC-PRO-2023/03282
Nome: (136150/1) JOAO ROMANO DA SILVA JUNIOR
Quinqüênio: 30/03/2017 Até 29/03/2022
Qtde Dias: 90

Processo N.: PJC-PRO-2023/03286
Nome: (97519/1) JOEL AVELINO DE ABREU
Quinqüênio: 18/03/2017 Até 17/03/2022
Qtde Dias: 90

Processo N.: PJC-PRO-2023/03288
Nome: (136302/1) JOEL CUSTODIO DA SILVA
Quinqüênio: 30/04/2017 Até 29/04/2022
Qtde Dias: 90

Processo N.: PJC-PRO-2023/03289
Nome: (98357/2) JOEL DE QUEIROZ INACIO
Quinqüênio: 26/03/2017 Até 25/03/2022
Qtde Dias: 90

Processo N.: PJC-PRO-2023/03298
Nome: (136205/1) JOELMA DA SILVA MESQUITA
Quinqüênio: 30/03/2017 Até 29/03/2022
Qtde Dias: 90

Processo N.: PJC-PRO-2023/03299
Nome: (23440/1) JOELMA SILVANA DE ANDRADE
Quinqüênio: 22/06/2016 Até 21/06/2021
Qtde Dias: 90

Processo N.: PJC-PRO-2023/03943
Nome: (233317/2) JOILSON DE AMORIN LINO
Quinqüênio: 11/05/2016 Até 10/05/2021
Qtde Dias: 90

Processo N.: PJC-PRO-2023/03939
Nome: (97361/1) JUAREZ PEREIRA DOS SANTOS
Quinqüênio: 18/03/2017 Até 17/03/2022
Qtde Dias: 90

Processo N.: PJC-PRO-2023/03075
Nome: (108291/1) JUREMA POMPEO DE CAMPOS
Quinqüênio: 06/05/2018 Até 05/05/2023
Qtde Dias: 90

Processo N.: PJC-PRO-2023/03320
Nome: (66779/11) LAERCIO BENEDITO DE CAMPOS
Quinqüênio: 18/07/2016 Até 17/07/2021
Qtde Dias: 90

Processo N.: PJC-PRO-2023/03319
Nome: (130711/3) LAIDES FREIRE DE ALKMIM
Quinqüênio: 15/05/2016 Até 14/05/2021
Qtde Dias: 90

Processo N.: PJC-PRO-2023/03794
Nome: (68562/2) LAURIANE CRISTINA DE OLIVEIRA DE LARA
Quinqüênio: 18/03/2017 Até 17/03/2022
Qtde Dias: 90

Processo N.: PJC-PRO-2023/03791
Nome: (232080/2) LAYANE GARCIA DA SILVA
Quinqüênio: 27/04/2016 Até 26/04/2021
Qtde Dias: 90

Processo N.: PJC-PRO-2023/03322
Nome: (25001/1) LAZARO DA SILVA RIBEIRO
Quinqüênio: 11/02/2017 Até 10/02/2022
Qtde Dias: 90

Processo N.: PJC-PRO-2023/03761
Nome: (234329/1) LEANDRO BATAIELLO
Quinqüênio: 22/06/2016 Até 21/06/2021
Qtde Dias: 90

Processo N.: PJC-PRO-2023/03759
Nome: (234303/1) LEANDRO DE ARRUDA FERRO
Quinqüênio: 22/06/2016 Até 21/06/2021
Qtde Dias: 90

Processo N.: PJC-PRO-2023/03757
Nome: (131812/2) LEANDRO FERREIRA DE SOUZA
Quinqüênio: 15/05/2017 Até 14/05/2022
Qtde Dias: 90

Processo N.: PJC-PRO-2023/03756
Nome: (234178/1) LEANDRO GOMES DE ALMEIDA
Quinqüênio: 22/06/2016 Até 21/06/2021
Qtde Dias: 90

Processo N.: PJC-PRO-2023/03938
Nome: (136317/1) LEANDRO RODRIGUES SOUZA
Quinqüênio: 30/03/2017 Até 29/03/2022
Qtde Dias: 90

Processo N.: PJC-PRO-2023/03748
Nome: (97587/13) LELYA BENEDICTA DE ARRUDA BARROS CUNHA
Quinqüênio: 22/06/2016 Até 21/06/2021
Qtde Dias: 90

Processo N.: PJC-PRO-2023/03747
Nome: (95742/1) LENILSON BARROS DE MORAES
Quinqüênio: 24/09/2016 Até 23/09/2021
Qtde Dias: 90

Processo N.: PJC-PRO-2023/03745
Nome: (234362/1) LEONARDO GITIRANA GONCALVES
Quinqüênio: 22/06/2016 Até 21/06/2021
Qtde Dias: 90

Processo N.: PJC-PRO-2023/03743
Nome: (90812/2) LEONARDO VIEIRA DE SOUZA
Quinqüênio: 06/05/2018 Até 05/05/2023
Qtde Dias: 90

Processo N.: PJC-PRO-2023/03742
Nome: (86388/51) LEONICE GOSSLER
Quinqüênio: 18/07/2016 Até 17/07/2021
Qtde Dias: 90

Processo N.: PJC-PRO-2023/03739
Nome: (85626/5) LIA CLAUDINE DA SILVA
Quinqüênio: 18/07/2016 Até 17/07/2021
Qtde Dias: 90

Processo N.: PJC-PRO-2023/03737
Nome: (234397/1) LIDIANE CAROLINE DA SILVA RIBEIRO
Quinqüênio: 22/06/2016 Até 21/06/2021
Qtde Dias: 90

Processo N.: PJC-PRO-2023/03735

Nome: (242536/1) LILIANE SOARES DIOGO

Quinqüênio: 19/07/2017 Até 18/07/2022

Qtde Dias: 90

Processo N.: PJC-PRO-2023/03695

Nome: (234443/1) LINDOMAR CESAR DE ARAUJO

Quinqüênio: 22/06/2016 Até 21/06/2021

Qtde Dias: 90

Processo N.: PJC-PRO-2023/03937

Nome: (203856/1) LISANDRA DE ARRUDA CAMPOS

Quinqüênio: 02/01/2016 Até 01/01/2021

Qtde Dias: 90

Processo N.: PJC-PRO-2023/03936

Nome: (231150/2) LOURIVAL RAMIRES DA CRUZ

Quinqüênio: 07/02/2016 Até 06/02/2021

Qtde Dias: 90

Processo N.: PJC-PRO-2023/04114

Nome: (79480/3) LUCELIA MARTINS DE MORAIS

Quinqüênio: 18/01/2018 Até 17/01/2023

Qtde Dias: 90

Processo N.: PJC-PRO-2023/04110

Nome: (234420/1) LUCENI XAVIER PEREIRA

Quinqüênio: 22/06/2016 Até 21/06/2021

Qtde Dias: 90

Processo N.: PJC-PRO-2023/03404

Nome: (89400/4) LUCIANO CRISTOVAO

Quinqüênio: 02/09/2017 Até 01/09/2022

Qtde Dias: 90

Processo N.: PJC-PRO-2023/03422

Nome: (108302/1) LUCIANO DOS SANTOS BOLOGNEZ

Quinqüênio: 06/05/2018 Até 05/05/2023

Qtde Dias: 90

Processo N.: PJC-PRO-2023/03423

Nome: (101691/1) LUCIANO LEONARDO DE FIGUEIREDO

Quinqüênio: 02/09/2017 Até 01/09/2022

Qtde Dias: 90

Processo N.: PJC-PRO-2023/03818

Nome: (136940/1) LUCIANO NAPOLIS COSTA

Quinqüênio: 16/04/2017 Até 15/04/2022

Qtde Dias: 90

Processo N.: PJC-PRO-2023/03433

Nome: (99148/2) LUCIANO RIBEIRO DA SILVA

Quinqüênio: 26/03/2017 Até 25/03/2022

Qtde Dias: 90

Processo N.: PJC-PRO-2023/03441

Nome: (132925/3) LUCIANO SOARES DE SOUZA

Quinqüênio: 22/06/2016 Até 21/06/2021

Qtde Dias: 90

Processo N.: PJC-PRO-2023/03457

Nome: (95723/1) LUCILENE RODRIGUES DA SILVA FIGUEIREDO

Quinqüênio: 24/09/2016 Até 23/09/2021

Qtde Dias: 90

Processo N.: PJC-PRO-2023/03463

Nome: (114763/2) LUIS ARMANDO DE SOUZA CAMPOS BELO

Quinqüênio: 30/03/2017 Até 29/03/2022

Qtde Dias: 90

Processo N.: PJC-PRO-2023/03468

Nome: (44333/2) LUIS CARLOS FELIX VIANA

Quinqüênio: 18/03/2017 Até 17/03/2022

Qtde Dias: 90

Processo N.: PJC-PRO-2023/03470

Nome: (49619/4) LUIS CARLOS VIEIRA GUIMARAES

Quinqüênio: 30/03/2017 Até 29/03/2022

Qtde Dias: 90

Processo N.: PJC-PRO-2023/03474

Nome: (34735/3) LUIS FERNANDO DA SILVA

Quinqüênio: 06/05/2018 Até 05/05/2023

Qtde Dias: 90

Processo N.: PJC-PRO-2023/03546

Nome: (101688/1) LUIS FERNANDO PINHEIRO FERREIRA

Quinqüênio: 02/09/2017 Até 01/09/2022

Qtde Dias: 90

Processo N.: PJC-PRO-2023/03555

Nome: (44025/1) LUIS JOSE JAC DE JESUS NETO

Quinqüênio: 22/11/2017 Até 21/11/2022

Qtde Dias: 90

Processo N.: PJC-PRO-2023/03559

Nome: (200164/2) LUIS OTAVIO RIBEIRO

Quinqüênio: 02/05/2018 Até 01/05/2023

Qtde Dias: 90

Processo N.: PJC-PRO-2023/03560

Nome: (52117/2) LUISMAR CASTRILLON RAMOS

Quinqüênio: 18/03/2017 Até 17/03/2022

Qtde Dias: 90

Processo N.: PJC-PRO-2023/03604

Nome: (53113/2) LUIZ ALBERTO DA SILVA ARAUJO JUNIOR

Quinqüênio: 18/03/2017 Até 17/03/2022

Qtde Dias: 90

Processo N.: PJC-PRO-2023/03607

Nome: (136460/1) LUIZ CARLOS DA SILVA FILHO

Quinqüênio: 30/03/2017 Até 29/03/2022

Qtde Dias: 90

Processo N.: PJC-PRO-2023/03612

Nome: (99343/2) LUIZ CLAUDIO TORQUATO DA SILVA

Quinqüênio: 26/03/2017 Até 25/03/2022

Qtde Dias: 90

Processo N.: PJC-PRO-2023/03626

Nome: (97343/1) LUIZ FERNANDO DE ARAUJO MELO

Quinqüênio: 18/03/2017 Até 17/03/2022

Qtde Dias: 90

Processo N.: PJC-PRO-2023/03267

Nome: (234469/1) MARCELO PINTO NASCIMENTO

Quinqüênio: 22/06/2016 Até 21/06/2021

Qtde Dias: 90

Processo N.: PJC-PRO-2023/04107

Nome: (99994/4) MARIANA CAMPOS MENSCH

Quinqüênio: 30/03/2017 Até 29/03/2022

Qtde Dias: 90

Processo N.: PJC-PRO-2023/04106

Nome: (118658/4) MARIELL ANTONINI DIAS VIANA

Quinqüênio: 19/07/2017 Até 18/07/2022

Qtde Dias: 90

Processo N.: PJC-PRO-2023/04105

Nome: (97578/1) MARILENE TAVARES SANTANA OLIVEIRA

Quinqüênio: 18/03/2017 Até 17/03/2022

Qtde Dias: 90

Processo N.: PJC-PRO-2023/04271

Nome: (95671/1) MARINEIDE DE OLIVEIRA FERREIRA

Quinqüênio: 24/09/2016 Até 23/09/2021

Qtde Dias: 90

Processo N.: PJC-PRO-2023/04268

Nome: (234345/1) MARIO JOSE LEITE DOS SANTOS

Quinqüênio: 22/06/2016 Até 21/06/2021

Qtde Dias: 90

Processo N.: PJC-PRO-2023/04264

Nome: (136488/1) MARIO MARCIO PEREIRA

Quinqüênio: 30/03/2017 Até 29/03/2022

Qtde Dias: 90

Processo N.: PJC-PRO-2023/04262

Nome: (234314/1) MARIO WILSON VIEIRA DA SILVA GONCALVES

Quinqüênio: 22/07/2016 Até 21/07/2021

Qtde Dias: 90

Processo N.: PJC-PRO-2023/04789

Nome: (44111/1) MARISTELA DA SILVA CAMPOS

Quinqüênio: 05/01/2018 Até 04/01/2023

Qtde Dias: 90

Processo N.: PJC-PRO-2023/04261

Nome: (93941/3) MARISTELA DE FIGUEIREDO

Quinqüênio: 26/08/2017 Até 25/08/2022

Qtde Dias: 90

Processo N.: PJC-PRO-2023/03959

Nome: (136163/1) MARISTENE APARECIDA SALES

Quinqüênio: 30/03/2017 Até 29/03/2022

Qtde Dias: 90

Processo N.: PJC-PRO-2023/03958

Nome: (87291/2) MARLENE SOUZA FERREIRA

Quinqüênio: 12/03/2016 Até 11/03/2021

Qtde Dias: 90

Processo N.: PJC-PRO-2023/03956

Nome: (109549/2) MARTA DE FARIA AVILA SOUZA

Quinqüênio: 15/05/2017 Até 14/05/2022

Qtde Dias: 90

Processo N.: PJC-PRO-2023/04272

Nome: (101696/1) MARTA DOS SANTOS

Quinqüênio: 02/09/2017 Até 01/09/2022

Qtde Dias: 90

Processo N.: PJC-PRO-2023/03954

Nome: (98554/2) MAURO DA SILVA PEREIRA JUNIOR

Quinqüênio: 26/03/2017 Até 25/03/2022

Qtde Dias: 90

Processo N.: PJC-PRO-2023/03952

Nome: (137445/1) MAURO SERGIO GOMES

Quinqüênio: 15/05/2017 Até 14/05/2022

Qtde Dias: 90

Processo N.: PJC-PRO-2023/04270

Nome: (136542/1) MAXWEL JOSE PEREIRA

Quinqüênio: 30/03/2017 Até 29/03/2022

Qtde Dias: 90

Processo N.: PJC-PRO-2023/03945

Nome: (88521/4) MESSIAS TELMO VIEIRA

Quinqüênio: 26/03/2017 Até 25/03/2022

Qtde Dias: 90

Processo N.: PJC-PRO-2023/03942

Nome: (217720/2) MICHAEL DOUGLAS WIRGUES PAESE

Quinqüênio: 22/06/2016 Até 21/06/2021

Qtde Dias: 90

Processo N.: PJC-PRO-2023/03940

Nome: (95712/1) MIGUEL SCHMIDT

Quinqüênio: 24/09/2016 Até 23/09/2021

Qtde Dias: 90

Processo N.: PJC-PRO-2023/04273

Nome: (92080/11) MIKYRONY SIMAO DOS SANTOS CAMPOS

Quinqüênio: 22/06/2016 Até 21/06/2021

Qtde Dias: 90

Processo N.: PJC-PRO-2023/04274

Nome: (136479/1) MILLENA MENEZES HENRIQUE CARDOSO

Quinqüênio: 16/04/2017 Até 15/04/2022

Qtde Dias: 90

Processo N.: PJC-PRO-2023/04276

Nome: (136168/1) MONICA ALZIRA VALE

Quinqüênio: 30/03/2017 Até 29/03/2022

Qtde Dias: 90

Processo N.: PJC-PRO-2023/04281

Nome: (136489/1) NAIRA ELIS BALDISSERA

Quinqüênio: 16/04/2017 Até 15/04/2022

Qtde Dias: 90

Processo N.: PJC-PRO-2023/04349

Nome: (238853/1) NARA MARIA CAMPOS FRAGA BUENO

Quinqüênio: 18/07/2016 Até 17/07/2021

Qtde Dias: 90

Processo N.: PJC-PRO-2023/04339

Nome: (144426/5) NAYANNA DE PAULA SANTANA

Quinqüênio: 22/06/2016 Até 21/06/2021

Qtde Dias: 90

Processo N.: PJC-PRO-2023/04350

Nome: (95698/1) NEDER FIGUEIREDO FERNANDES

Quinqüênio: 24/09/2016 Até 23/09/2021

Qtde Dias: 90

Processo N.: PJC-PRO-2023/04353

Nome: (203443/1) NEIDSON VICENTE LOPES

Quinqüênio: 02/07/2016 Até 01/07/2021

Qtde Dias: 90

Processo N.: PJC-PRO-2023/04356

Nome: (101698/1) NELCIO DRAZDAUSKAS DA SILVA

Quinqüênio: 02/09/2017 Até 01/09/2022

Qtde Dias: 90

Processo N.: PJC-PRO-2023/04467

Nome: (238744/1) NELSON DE SOUZA NETO

Quinqüênio: 18/07/2016 Até 17/07/2021

Qtde Dias: 90

Processo N.: PJC-PRO-2023/04486

Nome: (234489/1) NELTON REZENDE MURTINHO

Quinqüênio: 28/06/2016 Até 27/06/2021

Qtde Dias: 90

Processo N.: PJC-PRO-2023/04493

Nome: (44306/2) NESTOR MARIANO DE SOUZA OURIVES

Quinqüênio: 07/02/2018 Até 06/02/2023

Qtde Dias: 90

Processo N.: PJC-PRO-2023/04572

Nome: (97438/1) NILTON ARAUJO RAMOS

Quinqüênio: 18/03/2017 Até 17/03/2022

Qtde Dias: 90

Processo N.: PJC-PRO-2023/04156

Nome: (73514/3) NILTON ROBERTINO REGIS

Quinqüênio: 22/06/2016 Até 21/06/2021

Qtde Dias: 90

Processo N.: PJC-PRO-2023/04589

Nome: (242475/1) NUBYA BEATRIZ GOMES DOS REIS

Quinqüênio: 19/07/2017 Até 18/07/2022

Qtde Dias: 90

Processo N.: PJC-PRO-2023/03825

Nome: (137165/1) ODINEI JOSE STOLARSKI

Quinqüênio: 15/05/2017 Até 14/05/2022

Qtde Dias: 90

Processo N.: PJC-PRO-2023/03829

Nome: (138561/2) OSCARMO DE BARROS GONCALVES

Quinqüênio: 12/07/2017 Até 11/07/2022

Qtde Dias: 90

Processo N.: PJC-PRO-2023/03831

Nome: (68444/9) OTONY DE CAMPOS LEITE

Quinqüênio: 18/03/2017 Até 17/03/2022

Qtde Dias: 90

Processo N.: PJC-PRO-2023/03833

Nome: (136153/1) PATRIK JOSE TOSTI

Quinqüênio: 30/03/2017 Até 29/03/2022

Qtde Dias: 90

Processo N.: PJC-PRO-2023/03834
Nome: (112811/9) PAULA ALEXANDRA CARVALHO OLIVEIRA
Quinqüênio: 30/03/2017 Até 29/03/2022
Qtde Dias: 90

Processo N.: PJC-PRO-2023/03846
Nome: (95691/1) PAULO CESAR DA SILVA
Quinqüênio: 09/12/2013 Até 08/12/2018
Qtde Dias: 90

Processo N.: PJC-PRO-2023/03835
Nome: (92214/1) PAULO CEZAR FABIANO
Quinqüênio: 12/03/2016 Até 11/03/2021
Qtde Dias: 90

Processo N.: PJC-PRO-2023/03876
Nome: (72995/7) PAULO DE TARSO SANTOS LIMA
Quinqüênio: 24/09/2016 Até 23/09/2021
Qtde Dias: 90

Processo N.: PJC-PRO-2023/03878
Nome: (108320/2) PAULO HENRIQUE DE OLIVEIRA CRUZ
Quinqüênio: 26/03/2018 Até 25/03/2023
Qtde Dias: 90

Processo N.: PJC-PRO-2023/03879
Nome: (234256/1) PAULO MARCOS MONTANHER
Quinqüênio: 22/06/2016 Até 21/06/2021
Qtde Dias: 90

Processo N.: PJC-PRO-2023/03882
Nome: (97556/1) PAULO ROSA DE OLIVEIRA
Quinqüênio: 18/03/2017 Até 17/03/2022
Qtde Dias: 90

Processo N.: PJC-PRO-2023/03885
Nome: (107882/1) PAULO SERGIO DOS SANTOS
Quinqüênio: 06/05/2018 Até 05/05/2023
Qtde Dias: 90

Processo N.: PJC-PRO-2023/03908
Nome: (136155/1) PAULO SERGIO GONCALVES ALONSO
Quinqüênio: 30/03/2017 Até 29/03/2022
Qtde Dias: 90

Processo N.: PJC-PRO-2023/03961
Nome: (97328/1) PAULO SERGIO MATSUOKA
Quinqüênio: 18/03/2017 Até 17/03/2022
Qtde Dias: 90

Processo N.: PJC-PRO-2023/03962
Nome: (44023/1) PEDRO DUARTE DE OLIVEIRA
Quinqüênio: 05/01/2018 Até 04/01/2023
Qtde Dias: 90

Processo N.: PJC-PRO-2023/04072
Nome: (39076/7) PEDRO FERREIRA DA SILVA FILHO
Quinqüênio: 22/06/2016 Até 21/06/2021
Qtde Dias: 90

Processo N.: PJC-PRO-2023/04074
Nome: (136545/1) PEDRO HERMINIO DE OLIVEIRA CARDOSO
Quinqüênio: 30/03/2017 Até 29/03/2022
Qtde Dias: 90

Processo N.: PJC-PRO-2023/03844
Nome: (264087/1) POLIANA CLEIDE PANHO RUDY
Quinqüênio: 17/06/2015 Até 16/06/2020
Qtde Dias: 90

Processo N.: PJC-PRO-2023/04953
Nome: (108191/1) ROBSON ROGERIO DE ARRUDA MORAES
Quinqüênio: 06/05/2018 Até 05/05/2023
Qtde Dias: 90

Processo N.: PJC-PRO-2023/03851
Nome: (101694/1) SATURNINO RODRIGUES DE OLIVEIRA
Quinqüênio: 02/09/2017 Até 01/09/2022
Qtde Dias: 90

Processo N.: PJC-PRO-2023/04770
Nome: (136183/1) SILVANA CRESTANI MENDES
Quinqüênio: 30/03/2017 Até 29/03/2022
Qtde Dias: 90

Processo N.: PJC-PRO-2023/04763
Nome: (136187/1) SOLANGE NILCE DE OLIVEIRA DA SILVA
Quinqüênio: 30/03/2017 Até 29/03/2022
Qtde Dias: 90

Processo N.: PJC-PRO-2023/04679
Nome: (78781/2) SUSELI OLIVEIRA COVAS
Quinqüênio: 30/03/2017 Até 29/03/2022
Qtde Dias: 90

Processo N.: PJC-PRO-2023/04550
Nome: (97495/1) SUSIDARLI SANTOS DA SILVA
Quinqüênio: 18/03/2017 Até 17/03/2022
Qtde Dias: 90

Processo N.: PJC-PRO-2023/04546
Nome: (44125/1) SUZANE COSTA LEITE VILANI
Quinqüênio: 05/01/2018 Até 04/01/2023
Qtde Dias: 90

Processo N.: PJC-PRO-2023/04666
Nome: (86221/5) TELMA TOMOKO ABURAYA
Quinqüênio: 10/08/2015 Até 09/08/2020
Qtde Dias: 90

Processo N.: PJC-PRO-2023/04946
Nome: (58143/2) TEONILIO DA ROCHA ALMEIDA
Quinqüênio: 25/09/2015 Até 24/09/2020
Qtde Dias: 90

Processo N.: PJC-PRO-2023/04657
Nome: (234408/1) THIAGO NASCIMENTO DA SILVA
Quinqüênio: 22/06/2016 Até 21/06/2021
Qtde Dias: 90

Processo N.: PJC-PRO-2023/04656
Nome: (234492/1) THOMAS EWERTON SOUZA ARAUJO
Quinqüênio: 04/07/2016 Até 03/07/2021
Qtde Dias: 90

Processo N.: PJC-PRO-2023/04650
Nome: (242497/1) UGO ANGELO RECK DE MENDONCA
Quinqüênio: 19/07/2017 Até 18/07/2022
Qtde Dias: 90

Processo N.: PJC-PRO-2023/04643
Nome: (136335/1) VAGNER PAES RODRIGUES PONTES
Quinqüênio: 30/03/2017 Até 29/03/2022
Qtde Dias: 90

Processo N.: PJC-PRO-2023/05169
Nome: (234339/1) VALDINEY CAPISTRANO DA ROSA
Quinqüênio: 22/06/2016 Até 21/06/2021
Qtde Dias: 90

Processo N.: PJC-PRO-2023/05160
Nome: (79337/3) VALERIA VIRGILIO
Quinqüênio: 24/09/2016 Até 23/09/2021
Qtde Dias: 90

Processo N.: PJC-PRO-2023/05148
Nome: (97497/1) VALMESSON DA SILVA RIBEIRO
Quinqüênio: 18/03/2017 Até 17/03/2022
Qtde Dias: 90

Processo N.: PJC-PRO-2023/05137
Nome: (92136/1) VALMIR VIEIRA CASTRILLON
Quinqüênio: 09/02/2016 Até 08/02/2021
Qtde Dias: 90

Processo N.: PJC-PRO-2023/05131
Nome: (92228/1) VALQUIRIA DE FATIMA CASTELHANO
Quinqüênio: 09/03/2016 Até 08/03/2021
Qtde Dias: 90

Processo N.: PJC-PRO-2023/05120
 Nome: (95836/1) VALTER CARDOSO RIBEIRO DE MOURA
 Quinquênio: 24/09/2016 Até 23/09/2021
 Qtde Dias: 90

Processo N.: PJC-PRO-2023/05091
 Nome: (95725/1) VANDERLEI FRANCISCO DA SILVA
 Quinquênio: 24/09/2016 Até 23/09/2021
 Qtde Dias: 90

Processo N.: PJC-PRO-2023/05084
 Nome: (231337/2) VANDERLEI NONATO DE SANTANA
 Quinquênio: 07/02/2016 Até 06/02/2021
 Qtde Dias: 90

Processo N.: PJC-PRO-2023/05076
 Nome: (97422/1) VANDERLEIA DA SILVA ARAUJO
 Quinquênio: 18/03/2017 Até 17/03/2022
 Qtde Dias: 90

Processo N.: PJC-PRO-2023/04955
 Nome: (242481/1) VANESSA AGUIAR DA CUNHA GARCEZ
 Quinquênio: 19/07/2017 Até 18/07/2022
 Qtde Dias: 90

Processo N.: PJC-PRO-2023/04948
 Nome: (238477/1) VANESSA DE SOUZA LARA MAGALHAES
 Quinquênio: 18/07/2016 Até 17/07/2021
 Qtde Dias: 90

Processo N.: PJC-PRO-2023/04943
 Nome: (141390/4) VANIRA KIISTER PLASTER
 Quinquênio: 19/10/2017 Até 18/10/2022
 Qtde Dias: 90

Processo N.: PJC-PRO-2023/04937
 Nome: (95864/1) VANTUIR RAMOS DIAS
 Quinquênio: 24/09/2016 Até 23/09/2021
 Qtde Dias: 90

Processo N.: PJC-PRO-2023/04934
 Nome: (67677/7) VERA LUCIA FERRARI
 Quinquênio: 22/06/2016 Até 21/06/2021
 Qtde Dias: 90

Processo N.: PJC-PRO-2023/04929
 Nome: (230863/2) VINICIOS ALECRIM COSTA
 Quinquênio: 07/02/2016 Até 06/02/2021
 Qtde Dias: 90

Processo N.: PJC-PRO-2023/04923
 Nome: (136332/1) VINICIUS FRANCISCON PREZOTO
 Quinquênio: 30/03/2017 Até 29/03/2022
 Qtde Dias: 90

Processo N.: PJC-PRO-2023/04915
 Nome: (136604/1) VITOR HUGO BRUZULATO TEIXEIRA
 Quinquênio: 30/03/2017 Até 29/03/2022
 Qtde Dias: 90

Processo N.: PJC-PRO-2023/04910
 Nome: (234852/1) VIVIANE BERNARDINO FERREIRA
 Quinquênio: 26/07/2016 Até 25/07/2021
 Qtde Dias: 90

Processo N.: PJC-PRO-2023/04908
 Nome: (234278/1) VIVIANE MEYER BATISTA FONSECA
 Quinquênio: 22/06/2016 Até 21/06/2021
 Qtde Dias: 90

Processo N.: PJC-PRO-2023/04807
 Nome: (136127/1) WAGNER BASSI JUNIOR
 Quinquênio: 30/03/2017 Até 29/03/2022
 Qtde Dias: 90

Processo N.: PJC-PRO-2023/04802
 Nome: (78270/5) WAGNER GALVAO DE VASCONCELOS
 Quinquênio: 06/05/2018 Até 05/05/2023
 Qtde Dias: 90

PUBLICADA, REGISTRADA, CUMpra-SE.
 Cuiabá-MT, 04 de Julho de 2023.
 Daniela Silveira Maidel
 Delegada Geral da Polícia Judiciária Civil

PMMT

POLÍCIA MILITAR

BOLETIM DE PESSOAL/PM/00275/2023 DE:
 05/07/2023

O(A) Comandante Geral da PM-MT no uso de suas atribuições que lhes são conferidas por lei,

Resolve: DEFERIR
 Evento: LICENCA PARA TRATAMENTO DE SAUDE

Processo N.:
 Nome: (72528/1) ADILSON SABINO DOS SANTOS
 Cargo/Função: (2218) SEGUNDO SARGENTO LC 541/2014
 Un. Adm: (220167) NPM DE VALE DE SAO DOMINGOS
 A Partir de: 12/06/2023 Até21/06/2023

Processo N.:
 Nome: (266598/1) GUILHERME SPERANDIO SOUTO
 Cargo/Função: (8909) SOLDADO LC 541/2014
 Un. Adm: (220639) 1ºPEL PM DE APIACAS
 A Partir de: 24/04/2023 Até22/07/2023

Processo N.:
 Nome: (61164/3) MANOEL CUSTODIO DE CAMPOS
 Cargo/Função: (2196) SUB-TENENTE LC 541/2014
 Un. Adm: (218723) 1 COMANDO REGIONAL CUIABA
 A Partir de: 13/06/2023 Até11/08/2023

Processo N.:
 Nome: (65314/2) MARCELO NEVES CABRAL
 Cargo/Função: (2196) SUB-TENENTE LC 541/2014
 Un. Adm: (221155) 1 PEL PM DE PEDRA PRETA
 A Partir de: 29/06/2023 Até19/07/2023

Processo N.:
 Nome: (225373/1) MICHEL ERNANI CARDOSO
 Cargo/Função: (2129) CAPITAO LC 541/2014
 Un. Adm: (220019) 12 BAT DE POLICIA MILITAR SORRISO
 A Partir de: 28/06/2023 Até11/08/2023

PUBLICADA, REGISTRADA, CUMpra-SE.
 Cuiabá-MT, 04 de Julho de 2023.
 CEL. PM Alexandre Correa Mendes
 Comandante Geral da PM-MT

CBM

CORPO DE BOMBEIROS MILITAR

BOLETIM DE PESSOAL/CBM/00134/2023 DE:
 05/07/2023

O(A) Comandante Geral do CBM-MT no uso de suas atribuições que lhes são conferidas por lei,

Resolve: DEFERIR
 Evento: READAPTAÇÃO DE FUNÇÃO

Processo N.:
 Nome: (108879/1) LUCIANO GONCALO DE BARROS MORAES
 Un. Adm: (170976) POLO SORRISO
 A Partir de: 14/06/2023 Até10/12/2023

Processo N.:
 Nome: (264711/1) VANDERLEI FREITAS PEREIRA
 Un. Adm: (170976) POLO SORRISO
 A Partir de: 17/05/2023 Até12/11/2023

PUBLICADA, REGISTRADA, CUMpra-SE.
 Cuiabá-MT, 04 de Julho de 2023.
 CEL. BM Alessandro Borges Ferreira
 Comandante Geral do CBM-MT

POLITEC**PERÍCIA OFICIAL E IDENTIFICAÇÃO TÉCNICA**

BOLETIM DE PESSOAL/POLITEC/00387/2023 DE:
05/07/2023

O(A) Diretor Geral da POLITEC no uso de suas atribuições que lhes são conferidas por lei,

Resolve: DEFERIR
Evento: LICENCA PARA TRATAMENTO DE SAUDE

Processo N.:
Nome: (260828/1) RODRIGO BERTOTI CASONATTO
Cargo/Função: (10910) PERITO OFICIAL CRIMINAL
Un. Adm: (223611) GER REG DA POLITEC DE GUARANTA DO NORTE
A Partir de: 16/05/2023 Até29/05/2023

PUBLICADA, REGISTRADA, CUMPRASE.
Cuiabá-MT, 04 de Julho de 2023.
Rubens Sadao Okada
Diretor Geral da POLITEC

BOLETIM DE PESSOAL/POLITEC/00388/2023 DE:
05/07/2023

O(A) Diretor Geral da POLITEC no uso de suas atribuições que lhes são conferidas por lei,

Resolve: DEFERIR
Evento: LICENCA PREMIO - GOZO

Processo N.:
Nome: (125543/3) RICARDO SOUZA DE OLIVEIRA
Cargo/Função: (10910) PERITO OFICIAL CRIMINAL
Quinquênio de Referência: 31/01/2018 Ate 30/01/2023
A Partir de: 01/07/2023 Até30/07/2023

PUBLICADA, REGISTRADA, CUMPRASE.
Cuiabá-MT, 04 de Julho de 2023.
Rubens Sadao Okada
Diretor Geral da POLITEC

BOLETIM DE PESSOAL/POLITEC/00389/2023 DE:
05/07/2023

O(A) Diretor Geral da POLITEC no uso de suas atribuições que lhes são conferidas por lei,

Resolve: CONCEDER
Evento: LICENÇA PREMIO - CONCESSÃO

Processo N.: PRO49697-V01
Nome: (107591/1) ROBERTO NAZARE FERREIRA
Quinquênio: 19/05/2018 Até 18/05/2023
Qtde Dias: 90

PUBLICADA, REGISTRADA, CUMPRASE.
Cuiabá-MT, 04 de Julho de 2023.
Rubens Sadao Okada
Diretor Geral da POLITEC

SEDUC**SECRETARIA DE ESTADO DE EDUCAÇÃO**

PORTARIA/SEDUC/00527/2023 DE: 05/07/2023

O(A) Secretário de Estado de Educação no uso de suas atribuições que lhes são conferidas por lei,

Resolve: CESSAR OS EFEITOS
Evento: DESIGNAÇÃO P.E.B

Processo N.: 1000004133809
Nome: (217232/6) EDNA MARIA CARVALHO DE SOUSA
Cargo/Função: (3441) PROFESSOR EDUC. BASICA
Para: (011525) E E FEBRONIO RODRIGUES
A Partir de: 18/01/2023 Até31/05/2023

Processo N.: 1000004162970
Nome: (288584/1) FABIOLA RIBEIRO DAVID RONDON
Cargo/Função: (3441) PROFESSOR EDUC. BASICA
Para: (215406) COORD DE GESTAO PEDAGOGICA
A Partir de: 13/02/2023 Até31/05/2023

Processo N.: 1000004133873
Nome: (103101/17) JORGE DE OLIVEIRA AMORIM NETO
Cargo/Função: (3441) PROFESSOR EDUC. BASICA
Para: (013943) E E GOV JOAO PONCE DE ARRUDA
A Partir de: 18/01/2023 Até30/06/2023

Processo N.: 1000004130313
Nome: (67743/8) JUANA DA COSTA OLIVEIRA
Cargo/Função: (3441) PROFESSOR EDUC. BASICA
Para: (184152) E E JUAREZ RODRIGUES DOS ANJOS
A Partir de: 18/01/2023 Até12/03/2023

Processo N.: 1000004190448
Nome: (86835/4) JUCILEY BENEDITA DA SILVA
Cargo/Função: (3441) PROFESSOR EDUC. BASICA
Para: (214922) COORDENADORIA DE GESTAO PEDAGOGICA
A Partir de: 01/03/2023 Até31/05/2023

Processo N.: 1000004144336
Nome: (121730/28) RAFAEL MARTINS BEZERRA COSTA
Cargo/Função: (3441) PROFESSOR EDUC. BASICA
Para: (010979) E E MARIA DE LIMA CADIDE
A Partir de: 18/01/2023 Até28/05/2023

PUBLICADA, REGISTRADA, CUMPRASE.
Cuiabá-MT, 04 de Julho de 2023.
Alan Resende Porto
Secretário de Estado de Educação

PORTARIA/SEDUC/00528/2023 DE: 05/07/2023

O(A) Secretário de Estado de Educação no uso de suas atribuições que lhes são conferidas por lei,

Resolve: DESIGNAR
Evento: DESIGNAÇÃO P.E.B

Processo N.: 1000004270714
Nome: (140930/56) ALINE CAMERA
Cargo/Função: (3441) PROFESSOR EDUC. BASICA
Para: (011290) E E JOSE ANGELO DOS SANTOS
A Partir de: 12/06/2023 Até20/12/2023

Processo N.: 1000004269007
Nome: (200410/2) MARIA LECY DAVID DE OLIVEIRA
Cargo/Função: (3441) PROFESSOR EDUC. BASICA
Para: (020516) E E DR MARIO DE CASTRO
A Partir de: 01/06/2023 Até20/12/2023

Processo N.: 1000004269009
Nome: (200410/1) MARIA LECY DAVID DE OLIVEIRA
Cargo/Função: (3441) PROFESSOR EDUC. BASICA
Para: (009547) E E PROF WELSON M DE OLIVEIRA
A Partir de: 01/06/2023 Até20/12/2023

Processo N.: 1000004269435
Nome: (288198/1) RONALDO PEREIRA DA COSTA
Cargo/Função: (3441) PROFESSOR EDUC. BASICA
Para: (013765) E E JOAO RIBEIRO VILELA
A Partir de: 26/06/2023 Até20/12/2023

PUBLICADA, REGISTRADA, CUMPRASE.
Cuiabá-MT, 04 de Julho de 2023.
Alan Resende Porto
Secretário de Estado de Educação

PORTARIA/SEDUC/00529/2023

DE: 05/07/2023

O(A) Secretário de Estado de Educação no uso de suas atribuições que lhes são conferidas por lei,

Resolve: TORNAR SEM EFEITO
Evento: DESIGNAÇÃO P.E.B

Processo N.: 1000004129716

Nome: (87666/48) LEONICE MARIA MEIRA
Cargo/Função: (3441) PROFESSOR EDUC. BASICA
Para: (060216) E E MISSIONARIO GUNNAR VINGREN
A Partir de: 18/01/2023 Até20/12/2023

PUBLICADA, REGISTRADA, CUMpra-SE.
Cuiabá-MT, 04 de Julho de 2023.
Alan Resende Porto
Secretário de Estado de Educação

PORTARIA/SEDUC/00530/2023

DE: 05/07/2023

O(A) Secretário de Estado de Educação no uso de suas atribuições que lhes são conferidas por lei,

Resolve: DESIGNAR
Evento: Designação de Função/Função de Confiança

Processo N.: 1000004268874

Nome: (126018/10) ALESSANDRO RODRIGUES DA SILVA
Cargo/Função: (10898) DIRETOR DE ESCOLA - DIRETOR DE ESCOLA
Un. Adm: (060267) C A P D V DE MATO GROSSO CAP MT
A Partir de: 18/01/2023 Até20/12/2023

Processo N.: 1000004268835

Nome: (240337/1) ALYNE LEITE BRANDAO LARANJA
Cargo/Função: (3697) SECRETARIO DE ESCOLA/FDE - SECRETARIO DE ESCOLA
Un. Adm: (009946) E E PASCHOAL MOREIRA CABRAL
A Partir de: 06/03/2023 Até04/04/2023

Processo N.: 1000004265090

Nome: (289233/1) AMANDA FRANCY LIMA E SILVA
Cargo/Função: (3697) SECRETARIO DE ESCOLA/FDE - SECRETARIO DE ESCOLA
Un. Adm: (011932) E E PROF FERNANDO LEITE DE CAMPOS
A Partir de: 16/05/2023 Até30/05/2023

Processo N.: 1000004266074

Nome: (84500/1) ANGELA KELLY SILVA DE CARVALHO
Cargo/Função: (3697) SECRETARIO DE ESCOLA/FDE - SECRETARIO DE ESCOLA
Un. Adm: (014460) E E JULIO MULLER
A Partir de: 02/05/2023 Até31/05/2023

Processo N.: 1000004266094

Nome: (286195/1) CAIO COBIANCHI DA SILVA
Cargo/Função: (9903) COORDENADOR PEDAGOGICO/FDE - COORD. PEDAGOGICO
Un. Adm: (010448) E E SEN AZEREDO
A Partir de: 13/06/2023 Até20/12/2023

Processo N.: 1000004266406

Nome: (227400/1) CLAUDIA SAUSEN SCHMITT
Cargo/Função: (3689) DIRETOR DE ESCOLA/FDE - DIRETOR DE ESCOLA
Un. Adm: (016144) E E JUPIARA
A Partir de: 15/05/2023 Até29/05/2023

Processo N.: 1000004266097

Nome: (118294/8) CRISTIANO ANTONIO DOS REIS
Cargo/Função: (3689) DIRETOR DE ESCOLA/FDE - DIRETOR DE ESCOLA
Un. Adm: (009717) E E DR ESTEVAO ALVES CORREA
A Partir de: 16/06/2023 Até30/06/2023

Processo N.: 1000004265047

Nome: (15562/1) EDUARDO BENEDITO DA CONCEICAO
Cargo/Função: (3697) SECRETARIO DE ESCOLA/FDE - SECRETARIO DE ESCOLA
Un. Adm: (009725) E E AGENOR FERREIRA LEAO
A Partir de: 15/06/2023 Até29/06/2023

Processo N.: 1000004266061

Nome: (139628/1) ELISABETE RODRIGUES PEREIRA
Cargo/Função: (3689) DIRETOR DE ESCOLA/FDE - DIRETOR DE ESCOLA
Un. Adm: (076201) E E PROF JOAO CRISOSTOMO DE FIGUEIREDO
A Partir de: 06/06/2023 Até25/06/2023

Processo N.: 1000004265037

Nome: (105967/18) ELIZANDRA SINHORI DA SILVA
Cargo/Função: (3697) SECRETARIO DE ESCOLA/FDE - SECRETARIO DE ESCOLA
Un. Adm: (014230) E E MARIA ESTHER PERES
A Partir de: 01/06/2023 Até31/12/2023

Processo N.: 1000004270775

Nome: (140142/1) ELIZIANE BEVILACQUA
Cargo/Função: (3697) SECRETARIO DE ESCOLA/FDE - SECRETARIO DE ESCOLA
Un. Adm: (014516) E E JOAQUIM A COSTA MARQUES
A Partir de: 08/05/2023 Até06/06/2023

Processo N.: 1000004270819

Nome: (105480/12) ESTELA REGINA FAGUNDES MILLANESE SOUZA
Cargo/Função: (9903) COORDENADOR PEDAGOGICO/FDE - COORD. PEDAGOGICO
Un. Adm: (016403) E E BAIRRO UNIAO
A Partir de: 01/06/2023 Até20/12/2023

Processo N.: 1000004268763

Nome: (45517/10) EVANILDA ANTUNES VICENTE SIMAL
Cargo/Função: (3697) SECRETARIO DE ESCOLA/FDE - SECRETARIO DE ESCOLA
Un. Adm: (015008) E E SANTA ELVIRA
A Partir de: 16/06/2023 Até21/06/2023

Processo N.: 1000004268163

Nome: (200401/1) FABIULA TORRES COSTA LOPES
Cargo/Função: (3689) DIRETOR DE ESCOLA/FDE - DIRETOR DE ESCOLA
Un. Adm: (009920) E E DJALMA FERREIRA DE SOUZA
A Partir de: 21/05/2023 Até31/12/2023

Processo N.: 1000004266100

Nome: (287848/1) FELIPE CORREA DA COSTA DE ARAUJO
Cargo/Função: (3697) SECRETARIO DE ESCOLA/FDE - SECRETARIO DE ESCOLA
Un. Adm: (009938) E E PROF PACIANA TORRES DE SANTANA
A Partir de: 19/06/2023 Até03/07/2023

Processo N.: 1000004265609

Nome: (201749/40) FRANCIMEIRA MARQUES DE QUEIROZ
Cargo/Função: (9903) COORDENADOR PEDAGOGICO/FDE - COORD. PEDAGOGICO
Un. Adm: (158836) E E PAULO FREIRE
A Partir de: 14/06/2023 Até20/12/2023

Processo N.: 1000004265427

Nome: (268512/7) GUILHERME RAMOS TEODORO
Cargo/Função: (9903) COORDENADOR PEDAGOGICO/FDE - COORD. PEDAGOGICO
Un. Adm: (009865) E E ALICE FONTES PINHEIRO
A Partir de: 01/06/2023 Até20/12/2023

Processo N.: 1000004269366

Nome: (235962/1) IARA LUCIA DE MELLO ESTEVES
Cargo/Função: (3689) DIRETOR DE ESCOLA/FDE - DIRETOR DE ESCOLA
Un. Adm: (009903) E E VICTORINO MONTEIRO DA SILVA
A Partir de: 15/05/2023 Até29/05/2023

Processo N.: 1000004266068

Nome: (140771/3) IDEILSON BATISTA AMARAES
Cargo/Função: (3697) SECRETARIO DE ESCOLA/FDE - SECRETARIO DE ESCOLA
Un. Adm: (016110) E E VINICIUS DE MORAES
A Partir de: 01/06/2023 Até30/06/2023

Processo N.: 1000004268749

Nome: (137524/18) IVONILDO FERREIRA MARTINS SOUTO
Cargo/Função: (3689) DIRETOR DE ESCOLA/FDE - DIRETOR DE ESCOLA

Un. Adm: (013943) E E GOV JOAO PONCE DE ARRUDA
A Partir de: 26/06/2023 Até31/12/2023

Processo N.: 1000004267680

Nome: (124111/37) JEANN GONCALVES VILELA CASSIMIRO SILVA
Cargo/Função: (9903) COORDENADOR PEDAGOGICO/FDE - COORD. PEDAGOGICO

Un. Adm: (015172) E E COUTO MAGALHAES
A Partir de: 24/05/2023 Até20/12/2023

Processo N.: 1000004265439

Nome: (241723/1) JOELMA LUIZA DE MAGALHAES SILVA
Cargo/Função: (3697) SECRETARIO DE ESCOLA/FDE - SECRETARIO DE ESCOLA

Un. Adm: (010588) E E PROF ULISSES CUIABANO
A Partir de: 14/06/2023 Até31/12/2023

Processo N.: 1000004265097

Nome: (130908/12) JONAS APARECIDO FRANCISCO RAMOS
Cargo/Função: (3697) SECRETARIO DE ESCOLA/FDE - SECRETARIO DE ESCOLA

Un. Adm: (014214) E E 13 DE MAIO
A Partir de: 05/06/2023 Até04/07/2023

Processo N.: 1000004269339

Nome: (119738/5) JOSE MARIA DE ARRUDA
Cargo/Função: (3697) SECRETARIO DE ESCOLA/FDE - SECRETARIO DE ESCOLA

Un. Adm: (012629) E E CEL ANTONIO PAES DE BARROS
A Partir de: 08/05/2023 Até06/06/2023

Processo N.: 1000004267639

Nome: (287252/1) JOSE RAMSSES DOS SANTOS COUSO
Cargo/Função: (3689) DIRETOR DE ESCOLA/FDE - DIRETOR DE ESCOLA

Un. Adm: (010979) E E MARIA DE LIMA CADIDE
A Partir de: 05/06/2023 Até31/12/2023

Processo N.: 1000004265449

Nome: (87152/1) JOVANILDE VIEIRA ROCHA ANTUNES
Cargo/Função: (3689) DIRETOR DE ESCOLA/FDE - DIRETOR DE ESCOLA

Un. Adm: (009326) E E PE ERNESTO CAMILO BARRETO
A Partir de: 01/06/2023 Até30/06/2023

Processo N.: 1000004265120

Nome: (227213/1) LEIDIANE MAGNA DA SILVA
Cargo/Função: (3697) SECRETARIO DE ESCOLA/FDE - SECRETARIO DE ESCOLA

Un. Adm: (096865) E E PROF MARLENE MARQUES DE BARROS
A Partir de: 05/06/2023 Até04/07/2023

Processo N.: 1000004265011

Nome: (70269/3) LIZANDRE CRISTINA SILVA FREITAS
Cargo/Função: (3697) SECRETARIO DE ESCOLA/FDE - SECRETARIO DE ESCOLA

Un. Adm: (011932) E E PROF FERNANDO LEITE DE CAMPOS
A Partir de: 05/06/2023 Até04/07/2023

Processo N.: 1000004268997

Nome: (200410/2) MARIA LECY DAVID DE OLIVEIRA
Cargo/Função: (10880) COORDENADOR PEDAGOGICO - COORD. PEDAGOGICO

Un. Adm: (020516) E E DR MARIO DE CASTRO
A Partir de: 01/06/2023 Até20/12/2023

Processo N.: 1000004269344

Nome: (238839/1) MARIA MADALENA DE OLIVEIRA MARTINS CAMPOS

Cargo/Função: (3697) SECRETARIO DE ESCOLA/FDE - SECRETARIO DE ESCOLA

Un. Adm: (013773) E E 29 DE JUNHO
A Partir de: 12/06/2023 Até11/07/2023

Processo N.: 1000004269425

Nome: (257470/1) MARIA MAGNA FEITOSA DOS SANTOS
Cargo/Função: (3697) SECRETARIO DE ESCOLA/FDE - SECRETARIO DE ESCOLA

Un. Adm: (015733) E E IARA MARIA MINOTTO GOMES
A Partir de: 19/06/2023 Até28/06/2023

Processo N.: 1000004269705

Nome: (238778/2) MARILHA GOMES DE MELO HACK
Cargo/Função: (3697) SECRETARIO DE ESCOLA/FDE - SECRETARIO DE ESCOLA

Un. Adm: (049786) E E ULISSES GUIMARAES
A Partir de: 05/06/2023 Até04/07/2023

Processo N.: 1000004266393

Nome: (285413/4) MARINALVA MEDEIROS SILVA ALVES
Cargo/Função: (9903) COORDENADOR PEDAGOGICO/FDE - COORD. PEDAGOGICO

Un. Adm: (016152) E E ALICE BARBOSA PACHECO
A Partir de: 10/04/2023 Até20/12/2023

Processo N.: 1000004266088

Nome: (290025/1) MARIO CESAR BARBOSA PEDROSO DA CRUZ
Cargo/Função: (3697) SECRETARIO DE ESCOLA/FDE - SECRETARIO DE ESCOLA

Un. Adm: (044245) E E PROF AMELIA DE OLIVEIRA SILVA
A Partir de: 12/06/2023 Até21/06/2023

Processo N.: 1000004267653

Nome: (54601/2) NAIR DELCI KNUTZEN
Cargo/Função: (3697) SECRETARIO DE ESCOLA/FDE - SECRETARIO DE ESCOLA

Un. Adm: (015989) E E VER BENTO MUNIZ
A Partir de: 02/05/2023 Até31/05/2023

Processo N.: 1000004268703

Nome: (125998/3) PATRICIA CARLA HOFF
Cargo/Função: (3697) SECRETARIO DE ESCOLA/FDE - SECRETARIO DE ESCOLA

Un. Adm: (016365) E E KREEN AKARORE
A Partir de: 12/06/2023 Até09/07/2023

Processo N.: 1000004266081

Nome: (122242/3) PAULO HENRIQUE DE BRITO
Cargo/Função: (3697) SECRETARIO DE ESCOLA/FDE - SECRETARIO DE ESCOLA

Un. Adm: (011614) E E SEN MARIO MOTA
A Partir de: 12/06/2023 Até31/12/2023

Processo N.: 1000004270303

Nome: (286208/1) PAULO HENRIQUE SANCHEZ SA E SILVA
Cargo/Função: (3697) SECRETARIO DE ESCOLA/FDE - SECRETARIO DE ESCOLA

Un. Adm: (049859) E E PROF ELIANE DIGIGOV SANTANA
A Partir de: 13/06/2023 Até31/12/2023

Processo N.: 1000004268994

Nome: (288889/1) PEDRO ARAUJO CAMPOS
Cargo/Função: (3697) SECRETARIO DE ESCOLA/FDE - SECRETARIO DE ESCOLA

Un. Adm: (009920) E E DJALMA FERREIRA DE SOUZA
A Partir de: 07/06/2023 Até26/06/2023

Processo N.: 1000004265077

Nome: (202253/3) RAFAEL DE OLIVEIRA BARROS
Cargo/Função: (3697) SECRETARIO DE ESCOLA/FDE - SECRETARIO DE ESCOLA

Un. Adm: (192139) E E PROF STELA MARIS VALERIANO DA SILVA
A Partir de: 10/05/2023 Até19/05/2023

Processo N.: 1000004268719

Nome: (118003/4) RAFAEL MASSON FURTADO
Cargo/Função: (3697) SECRETARIO DE ESCOLA/FDE - SECRETARIO DE ESCOLA

Un. Adm: (010243) E E CEL RAFAEL DE SIQUEIRA
A Partir de: 12/06/2023 Até26/06/2023

Processo N.: 1000004265025

Nome: (286469/1) RAQUEL DE SOUZA NASCIMENTO
Cargo/Função: (3689) DIRETOR DE ESCOLA/FDE - DIRETOR DE ESCOLA

Un. Adm: (183652) E E PROF MARIA SEBASTIANA DE SOUZA
A Partir de: 05/06/2023 Até04/07/2023

Processo N.: 1000004265062

Nome: (113275/12) ROBERTO DAMASCENO

Cargo/Função: (3689) DIRETOR DE ESCOLA/FDE - DIRETOR DE ESCOLA

Un. Adm: (045047) E E OURO VERDE

A Partir de: 05/06/2023 Até31/12/2023

Processo N.: 1000004268849

Nome: (215841/6) ROSENY DOS SANTOS LIMA AGUIAR

Cargo/Função: (3697) SECRETARIO DE ESCOLA/FDE - SECRETARIO DE ESCOLA

Un. Adm: (038652) E E 29 DE JULHO

A Partir de: 29/05/2023 Até07/06/2023

Processo N.: 1000004268776

Nome: (85755/1) ROSILENE ZUKOWSKI ROCHA SANTIAGO

Cargo/Função: (3697) SECRETARIO DE ESCOLA/FDE - SECRETARIO DE ESCOLA

Un. Adm: (010979) E E MARIA DE LIMA CADIDE

A Partir de: 05/06/2023 Até31/12/2023

Processo N.: 1000004268768

Nome: (287208/1) SARA CORTEZ DE MORAES CRUZ

Cargo/Função: (3697) SECRETARIO DE ESCOLA/FDE - SECRETARIO DE ESCOLA

Un. Adm: (010731) E E DE ENSINO ESPECIAL LIVRE APRENDER

A Partir de: 12/06/2023 Até31/12/2023

Processo N.: 1000004266547

Nome: (200506/10) SIMONE PUFAL KAEFER

Cargo/Função: (3689) DIRETOR DE ESCOLA/FDE - DIRETOR DE ESCOLA

Un. Adm: (016152) E E ALICE BARBOSA PACHECO

A Partir de: 16/05/2023 Até30/05/2023

Processo N.: 1000004266316

Nome: (302584/1) VANESSA RODRIGUES DE LIMA

Cargo/Função: (3689) DIRETOR DE ESCOLA/FDE - DIRETOR DE ESCOLA

Un. Adm: (013250) E E ENIO PIPINO

A Partir de: 09/06/2023 Até05/12/2023

Processo N.: 1000004265017

Nome: (285809/1) VINICIUS GUIMARAES ARAUJO

Cargo/Função: (3697) SECRETARIO DE ESCOLA/FDE - SECRETARIO DE ESCOLA

Un. Adm: (009830) E E SANTOS DUMONT

A Partir de: 16/06/2023 Até30/06/2023

PUBLICADA, REGISTRADA, CUMPRÁ-SE.

Cuiabá-MT, 04 de Julho de 2023.

Alan Resende Porto

Secretário de Estado de Educação

PORTARIA/SEDUC/00531/2023

DE: 05/07/2023

O(A) Secretário de Estado de Educação no uso de suas atribuições que lhes são conferidas por lei,

Resolve: DISPENSAR

Evento: Designação de Função/Função de Confiança

Processo N.: 1000004128235

Nome: (115618/7) ALINE MICHELE ZIMIANI

Cargo/Função: (3697) SECRETARIO DE ESCOLA/FDE

Un. Adm: (129240) E E INDIGENA PIYULA

A Partir de: 19/06/2023

Processo N.: 1000004133672

Nome: (221756/3) ANDERSON EVANGELISTA DE SA

Cargo/Função: (3689) DIRETOR DE ESCOLA/FDE

Un. Adm: (012556) E E SANTA CLAUDINA

A Partir de: 26/05/2023

Processo N.: 1000004133808

Nome: (217232/6) EDNA MARIA CARVALHO DE SOUSA

Cargo/Função: (3689) DIRETOR DE ESCOLA/FDE

Un. Adm: (011525) E E FEBRONIO RODRIGUES

A Partir de: 30/05/2023

Processo N.: 1000004128149

Nome: (101050/2) IVANI ELVIRA MARIANO

Cargo/Função: (3697) SECRETARIO DE ESCOLA/FDE

Un. Adm: (011576) E E DINIZ ALVES DE TOLEDO

A Partir de: 08/06/2023

Processo N.: 1000004126066

Nome: (286221/1) JOAO GUILHERME GOMES GIMENES

Cargo/Função: (3697) SECRETARIO DE ESCOLA/FDE

Un. Adm: (015997) E E JADA TORRES

A Partir de: 29/06/2023

Processo N.: 1000004128955

Nome: (231875/2) JUNIOR JOSE DA SILVA SCHERENNER

Cargo/Função: (9903) COORDENADOR PEDAGOGICO/FDE

Un. Adm: (010243) E E CEL RAFAEL DE SIQUEIRA

A Partir de: 29/06/2023

Processo N.: 1000004128945

Nome: (288280/1) LUIZ FERNANDO ALBUQUERQUE

Cargo/Função: (3697) SECRETARIO DE ESCOLA/FDE

Un. Adm: (049875) E E DOMINGOS SAVIO BRANDAO LIMA

A Partir de: 28/06/2023

Processo N.: 1000004148474

Nome: (222595/29) NADIA CRISTINA DA SILVA ARAUJO

Cargo/Função: (9903) COORDENADOR PEDAGOGICO/FDE

Un. Adm: (010880) E E DANIEL MARTINS MOURA

A Partir de: 27/06/2023

Processo N.: 1000004203512

Nome: (288451/1) PABLO DARIO SANTOS OLIVEIRA

Cargo/Função: (9903) COORDENADOR PEDAGOGICO/FDE

Un. Adm: (009865) E E ALICE FONTES PINHEIRO

A Partir de: 01/06/2023

Processo N.: 1000004130561

Nome: (71239/29) SANDRA REGINA MEDEIROS OLIVEIRA

Cargo/Função: (9903) COORDENADOR PEDAGOGICO/FDE

Un. Adm: (014613) E E 07 DE SETEMBRO

A Partir de: 10/02/2023

PUBLICADA, REGISTRADA, CUMPRÁ-SE.

Cuiabá-MT, 04 de Julho de 2023.

Alan Resende Porto

Secretário de Estado de Educação

PORTARIA/SEDUC/00532/2023

DE: 05/07/2023

O(A) Secretário de Estado de Educação no uso de suas atribuições que lhes são conferidas por lei,

Resolve: RETIFICAR

Evento: Designação de Função/Função de Confiança

Processo N.:

Nome: (143688/6) KAREN REGINA COPINI

Cargo/Função: (3700) ASSESSOR PEDAGOGICO/FDE - ASSESSOR PEDAGOGICO

Un. Adm: (215457) DIR REGIONAL DE EDUCACAO DE

DIAMANTINO

A Partir de: 20/01/2022 Até02/07/2023

PUBLICADA, REGISTRADA, CUMPRÁ-SE.

Cuiabá-MT, 04 de Julho de 2023.

Alan Resende Porto

Secretário de Estado de Educação

PORTARIA/SEDUC/00533/2023

DE: 05/07/2023

O(A) Secretário de Estado de Educação no uso de suas atribuições que lhes são conferidas por lei,

Resolve: TORNAR SEM EFEITO

Evento: Designação de Função/Função de Confiança

Processo N.:

Nome: (96382/17) AUREA PEREIRA DE SOUZA

Cargo/Função: (3689) DIRETOR DE ESCOLA/FDE - DIRETOR DE ESCOLA

Un. Adm: (042587) E E PROF RAFAEL RUEDA

A Partir de: 03/05/2023 Até23/11/2023

PUBLICADA, REGISTRADA, CUMPRÁ-SE.

Cuiabá-MT, 04 de Julho de 2023.

Alan Resende Porto

Secretário de Estado de Educação

PORTARIA/SEDUC/00534/2023

DE: 05/07/2023

O(A) Secretário de Estado de Educação no uso de suas atribuições que lhes são conferidas por lei,

Resolve: AUTORIZAR

Evento: DESIGNAÇÃO EM SUBSTITUIÇÃO CARGO EM COMISSÃO/FUNÇÃO

Processo N.:

Nome: (290313/1) RAFAEL RIBEIRO DA SILVA

A Partir de: 07/07/2023 Até 21/07/2023

Cargo/Função: (11592) DGA-5 SERVIDOR

Substituído: (105791/21) VITORIANA MORINIGO

Un. Adm: (215961) COORD DE GESTAO PEDAGOGICA

PUBLICADA, REGISTRADA, CUMPRA-SE.

Cuiabá-MT, 04 de Julho de 2023.

Alan Resende Porto

Secretário de Estado de Educação

PORTARIA/SEDUC/00535/2023

DE: 05/07/2023

O(A) Secretário de Estado de Educação no uso de suas atribuições que lhes são conferidas por lei,

Resolve: AUTORIZAR - SEDUC

Evento: Aulas Adicionais SEDUC

Processo N.: 1000004269598

Nome: (205006/31) ANDERSON ANTONIO CECON

Cargo/Função:(3441) PROFESSOR EDUC. BASICA

Un. Adm: (016357) E E IRANY JAIME FARINA

A Partir de: 21/06/2023 Até20/12/2023

Qtde Horas: 1

Processo N.: 1000004270021

Nome: (272489/12) DANILO ALMEIDA DE LIMA

Cargo/Função:(3441) PROFESSOR EDUC. BASICA

Un. Adm: (038652) E E 29 DE JULHO

A Partir de: 29/06/2023 Até20/12/2023

Qtde Horas: 4

Processo N.: 1000004269572

Nome: (85335/1) DAVI CARDOSO DE OLIVEIRA

Cargo/Função:(3441) PROFESSOR EDUC. BASICA

Un. Adm: (010359) E E JOSE DE MESQUITA

A Partir de: 29/04/2023 Até07/05/2023

Qtde Horas: 10

Processo N.: 1000004270108

Nome: (327025/1) MARCO ANTONIO MARTINS

Cargo/Função:(3441) PROFESSOR EDUC. BASICA

Un. Adm: (015385) E E PLACIDO DE CASTRO

A Partir de: 06/06/2023 Até20/12/2023

Qtde Horas: 10

Processo N.: 1000004267512

Nome: (202105/22) MARIELLE MOREIRA SILVA FRANCO

Cargo/Função:(3441) PROFESSOR EDUC. BASICA

Un. Adm: (038571) E E MONTEIRO LOBATO

A Partir de: 22/06/2023 Até05/07/2023

Qtde Horas: 15

PUBLICADA, REGISTRADA, CUMPRA-SE.

Cuiabá-MT, 04 de Julho de 2023.

Alan Resende Porto

Secretário de Estado de Educação

PORTARIA/SEDUC/00536/2023

DE: 05/07/2023

O(A) Secretário de Estado de Educação no uso de suas atribuições que lhes são conferidas por lei,

Resolve: CESSAR OS EFEITOS

Evento: Aulas Adicionais SEDUC

Processo N.: 1000004157451

Nome: (115084/26) ALEX RODRIGO DE SOUZA MARQUES

Cargo/Função:(3441) PROFESSOR EDUC. BASICA

Un. Adm: (012190) E E ANTONIO GERALDO G GATTIBONI

A Partir de: 30/06/2023

Processo N.: 1000004059800

Nome: (91386/21) ALIENE DE CASTRO SANTOS ROSA

Cargo/Função:(3441) PROFESSOR EDUC. BASICA

Un. Adm: (009326) E E PE ERNESTO CAMILO BARRETO

A Partir de: 30/06/2023

Processo N.: 1000004161939

Nome: (68356/16) ANDREIA CRISTINA DA MOTTA

Cargo/Função:(3441) PROFESSOR EDUC. BASICA

Un. Adm: (011940) E E JOSE LEITE DE MORAES

A Partir de: 30/06/2023

Processo N.: 1000004224167

Nome: (68356/16) ANDREIA CRISTINA DA MOTTA

Cargo/Função:(3441) PROFESSOR EDUC. BASICA

Un. Adm: (011940) E E JOSE LEITE DE MORAES

A Partir de: 30/06/2023

Processo N.: 1000004215769

Nome: (286896/1) CLAYTON FERREIRA E FERREIRA BORGES

Cargo/Função:(3441) PROFESSOR EDUC. BASICA

Un. Adm: (010979) E E MARIA DE LIMA CADIDE

A Partir de: 27/06/2023

Processo N.: 1000004071324

Nome: (118294/8) CRISTIANO ANTONIO DOS REIS

Cargo/Função:(3441) PROFESSOR EDUC. BASICA

Un. Adm: (009717) E E DR ESTEVAO ALVES CORREA

A Partir de: 15/06/2023

Processo N.: 1000004190620

Nome: (38011/8) DOMINGOS SILVA LIMA

Cargo/Função:(3441) PROFESSOR EDUC. BASICA

Un. Adm: (010057) E E DIONE AUGUSTA SILVA SOUZA

A Partir de: 16/06/2023

Processo N.: 1000004130800

Nome: (84817/23) EMERSON ALEXANDRE DA COSTA NOVAES

Cargo/Função:(3441) PROFESSOR EDUC. BASICA

Un. Adm: (013102) E E MIL TIRADENTES 1o TEN C HEN PASCH

SCHEIFER

A Partir de: 23/06/2023

Processo N.: 1000004171592

Nome: (121163/28) EVERTON APARECIDO AGUIAR DE ABREU

Cargo/Função:(3441) PROFESSOR EDUC. BASICA

Un. Adm: (009482) E E PROF HELIODORO CAPISTRANO DA

SILVA

A Partir de: 18/06/2023

Processo N.: 1000004191246

Nome: (282303/2) FABRICIO ANTONIO BARZAN

Cargo/Função:(3441) PROFESSOR EDUC. BASICA

Un. Adm: (010707) E E MARCELINA DE CAMPOS

A Partir de: 22/06/2023

Processo N.: 1000004162350

Nome: (65941/12) FERNANDO BELFORT MATTOS

Cargo/Função:(3441) PROFESSOR EDUC. BASICA

Un. Adm: (010243) E E CEL RAFAEL DE SIQUEIRA

A Partir de: 29/06/2023

Processo N.: 1000004216406

Nome: (128288/24) GRAZIELE PACELIUKA DE CAPRIO CARDOVANI

Cargo/Função:(3441) PROFESSOR EDUC. BASICA

Un. Adm: (009326) E E PE ERNESTO CAMILO BARRETO

A Partir de: 12/06/2023

Processo N.: 1000004111253

Nome: (61315/22) IRENE RODRIGUES VIEIRA
Cargo/Função:(3441) PROFESSOR EDUC. BASICA
Un. Adm: (069140) E E 29 DE SETEMBRO
A Partir de: 30/06/2023

Processo N.: 1000004077927

Nome: (137524/18) IVONILDO FERREIRA MARTINS SOUTO
Cargo/Função:(3441) PROFESSOR EDUC. BASICA
Un. Adm: (013943) E E GOV JOAO PONCE DE ARRUDA
A Partir de: 25/06/2023

Processo N.: 1000004209844

Nome: (288738/1) JOAO PAULO SANTOS NEVES MENDONCA
Cargo/Função:(3441) PROFESSOR EDUC. BASICA
Un. Adm: (212504) E E DES INT DA ED BAS GET DORNELLES
VARGAS
A Partir de: 07/06/2023

Processo N.: 1000004071084

Nome: (288159/1) JOARLINE DA SILVA ARRUDA
Cargo/Função:(3441) PROFESSOR EDUC. BASICA
Un. Adm: (012394) E E JOSE DE BARROS MACIEL
A Partir de: 19/06/2023

Processo N.: 1000004263637

Nome: (126819/44) JOSE AUGUSTO ARAUJO MENDES
Cargo/Função:(3441) PROFESSOR EDUC. BASICA
Un. Adm: (011886) E E DEP FRANCISCO E RANGEL TORRES
A Partir de: 30/06/2023

Processo N.: 1000004150429

Nome: (261734/6) JOSE CARLOS MARINHO DA SILVA
Cargo/Função:(3441) PROFESSOR EDUC. BASICA
Un. Adm: (012106) E E PROF ADALGISA DE BARROS
A Partir de: 21/06/2023

Processo N.: 1000004071854

Nome: (282311/3) JULIO CESAR FEITOSA DOS SANTOS
Cargo/Função:(3441) PROFESSOR EDUC. BASICA
Un. Adm: (016020) E E PROF JOAO BATISTA
A Partir de: 22/06/2023

Processo N.: 1000004256972

Nome: (238856/1) MARTA GEOVANA SANABRIA
Cargo/Função:(3441) PROFESSOR EDUC. BASICA
Un. Adm: (010340) E E LICEU CUIABANO MARIA DE ARRUDA
MULLER
A Partir de: 19/06/2023

Processo N.: 1000004152318

Nome: (112395/11) ROBERTO BORGES PEREIRA
Cargo/Função:(3441) PROFESSOR EDUC. BASICA
Un. Adm: (012912) E E ARLINDA PESSOA MARBECK MORRECK
A Partir de: 28/06/2023

Processo N.: 1000004183546

Nome: (112395/11) ROBERTO BORGES PEREIRA
Cargo/Função:(3441) PROFESSOR EDUC. BASICA
Un. Adm: (012912) E E ARLINDA PESSOA MARBECK MORRECK
A Partir de: 28/06/2023

Processo N.: 1000004161943

Nome: (105360/21) ROSILENE CEZAR L ASTORINA
Cargo/Função:(3441) PROFESSOR EDUC. BASICA
Un. Adm: (012955) E E DR ITRYO CORREA
A Partir de: 30/06/2023

Processo N.: 1000004190892

Nome: (70434/26) WALNIRA DA SILVA CHEQUIM
Cargo/Função:(3441) PROFESSOR EDUC. BASICA
Un. Adm: (014532) E E SAGRADO CORACAO DE JESUS
A Partir de: 30/06/2023

PUBLICADA, REGISTRADA, CUMpra-SE.
Cuiabá-MT, 04 de Julho de 2023.
Alan Resende Porto
Secretário de Estado de Educação

PORTARIA/SEDUC/00537/2023

DE: 05/07/2023

O(A) Secretário de Estado de Educação no uso de suas atribuições que
lhes são conferidas por lei,

Resolve: RETIFICAR

Evento: Aulas Adicionais SEDUC

Processo N.: 1000004210586

Nome: (38266/1) ROSEMARY DA LUZ
Cargo/Função:(3441) PROFESSOR EDUC. BASICA
Un. Adm: (015482) E E RUI BARBOSA
A Partir de: 01/04/2023 Até08/10/2023
Qtde Horas: 4

PUBLICADA, REGISTRADA, CUMpra-SE.

Cuiabá-MT, 04 de Julho de 2023.

Alan Resende Porto

Secretário de Estado de Educação

PORTARIA/SEDUC/00538/2023

DE: 05/07/2023

O(A) Secretário de Estado de Educação no uso de suas atribuições que
lhes são conferidas por lei,

Resolve: RETIFICAR - SEDUC

Evento: Aulas Adicionais SEDUC

Processo N.: 1000004249563

Nome: (309772/1) ROSANGELA PEREIRA DE OLIVEIRA
Cargo/Função:(3441) PROFESSOR EDUC. BASICA
Un. Adm: (015334) E E IR LUCINDA FACHINI
A Partir de: 25/05/2023 Até23/07/2023
Qtde Horas: 10

Processo N.: 1000004210486

Nome: (38266/1) ROSEMARY DA LUZ
Cargo/Função:(3441) PROFESSOR EDUC. BASICA
Un. Adm: (015482) E E RUI BARBOSA
A Partir de: 01/04/2023 Até08/10/2023
Qtde Horas: 15

PUBLICADA, REGISTRADA, CUMpra-SE.

Cuiabá-MT, 04 de Julho de 2023.

Alan Resende Porto

Secretário de Estado de Educação

PORTARIA/SEDUC/00539/2023

DE: 05/07/2023

O(A) Secretário de Estado de Educação no uso de suas atribuições que
lhes são conferidas por lei,

Resolve: CANCELAR

Evento: LICENCA PARA TRATAMENTO DE INTERESSE PARTICULAR

Processo N.: 1000004142827

Nome: (288395/1) MARIA HELENA COSENZO
Cargo/Função:(3468) TECNICO ADMINISTRATIVO EDUCACIONAL
Un. Adm: (016560) E E JOAO SATO
A Partir de: 06/02/2023 Até28/06/2023

PUBLICADA, REGISTRADA, CUMpra-SE.

Cuiabá-MT, 04 de Julho de 2023.

Alan Resende Porto

Secretário de Estado de Educação

PORTARIA/SEDUC/00540/2023 DE: 05/07/2023

O(A) Secretário de Estado de Educação no uso de suas atribuições que lhes são conferidas por lei,

Resolve: DEFERIR
Evento: LICENÇA PARA TRATAMENTO DE INTERESSE PARTICULAR

Processo N.: 1000004268011
Nome: (286795/1) DANIELY APARECIDA THOMAZ
Cargo/Função:(3476) APOIO ADM. EDUCACIONAL-ELEMENTAR
Un. Adm: (212504) E E DES INT DA ED BAS GET DORNELLES
VARGAS
A Partir de: 01/07/2023 Até29/06/2025

Processo N.: 1000004269022
Nome: (289785/1) ERIK SANTOS MONTEIRO
Cargo/Função:(3476) APOIO ADM. EDUCACIONAL-ELEMENTAR
Un. Adm: (009938) E E PROF PACIANA TORRES DE SANTANA
A Partir de: 05/05/2023 Até03/05/2025

Processo N.: 1000004264898
Nome: (276412/2) LISLEY PAZ DE BARROS
Cargo/Função:(3476) APOIO ADM. EDUCACIONAL-ELEMENTAR
Un. Adm: (015105) E E 9 DE JULHO
A Partir de: 05/06/2023 Até03/06/2025

Processo N.: 1000004265430
Nome: (217816/6) NEO RAMOS RODRIGUES
Cargo/Função:(3441) PROFESSOR EDUC. BASICA
Un. Adm: (010359) E E JOSE DE MESQUITA
A Partir de: 07/06/2023 Até05/06/2025

Processo N.: 1000004269690
Nome: (287220/1) WENDER JORGE LUCIANO DA SILVA
Cargo/Função:(3476) APOIO ADM. EDUCACIONAL-ELEMENTAR
Un. Adm: (010057) E E DIONE AUGUSTA SILVA SOUZA
A Partir de: 03/07/2023 Até01/07/2025

PUBLICADA, REGISTRADA, CUMpra-SE.
Cuiabá-MT, 04 de Julho de 2023.
Alan Resende Porto
Secretário de Estado de Educação

O(A) Secretário de Estado de Educação no uso de suas atribuições que lhes são conferidas por lei,

Resolve: AUTORIZAR - SEDUC
Objeto: CONTRATO TEMPORARIO EM SUBSTITUIÇÃO POR MOTIVO DE URGÊNCIA

CONTRATO/SEDUC/58087/2023 DE: 05/07/2023
Processo Nº: 1000004265500
Contratado: (283622/7) LAIZA SILVA SANTOS,CPF:
044.701.011-50;Cargo/Função: (3506) CONTR.TEMP.FUNCAO PROF.
HABILITADO;Ref:B-001;CH: 16H
Hab.:LICENCIATURA PLENA EM PEDAGOGIA;Motivo:- LICENÇA POR MOTIVO DE CASAMENTO -;Un. Adm:(013102) E E MIL TIRADENTES 1o TEN C HEN PASCH SCHEIFER;De: 16/06/2023 a 23/06/2023
Substituído: (255750/37) GRACIELE ROSA DE JESUS

PUBLICADA, REGISTRADA, CUMpra-SE.
Cuiabá-MT, 04 de Julho de 2023.
Alan Resende Porto
Secretário de Estado de Educação

O(A) Secretário de Estado de Educação no uso de suas atribuições que lhes são conferidas por lei,

Resolve: CANCELAR - SEDUC
Objeto: CONTRATO TEMPORARIO EM SUBSTITUIÇÃO POR MOTIVO DE URGÊNCIA

CONTRATO/SEDUC/58088/2023 DE: 05/07/2023
Processo Nº: 1000004150416
Contratado: (107731/40) NAYHANY RAMOS BRAGA,CPF:
006.820.591-02;Cargo/Função: (3506) CONTR.TEMP.FUNCAO PROF.
HABILITADO;Ref:B-001;CH: 20H
Hab.:LICENCIATURA PLENA EM LETRAS/PORTUGUES/
LITERATURAS;Motivo:DEDICACAO EXCLUSIVA (COORDENADOR PEDAGOGICO) -;Un. Adm:(010880) E E DANIEL MARTINS MOURA;De:06/02/2023 a 26/06/2023
Substituído: (222595/29) NADIA CRISTINA DA SILVA ARAUJO

CONTRATO/SEDUC/58089/2023 DE: 05/07/2023
Processo Nº: 1000004216848
Contratado: (115273/47) CELIA MARIA FREIRE ALVES,CPF:
750.166.724-15;Cargo/Função: (3506) CONTR.TEMP.FUNCAO PROF.
HABILITADO;Ref:B-001;CH: 07H
Hab.:LICENCIATURA PLENA EM CIENCIAS BIOLOGICAS;Motivo:- DEDICACAO EXCLUSIVA (COORDENADOR PEDAGOGICO) -;Un. Adm:(158615) E E CINCO DE ABRIL;De:01/04/2023 a 25/06/2023
Substituído: (55094/6) JOSE ALBERTO DE ARAGAO

CONTRATO/SEDUC/58090/2023 DE: 05/07/2023
Processo Nº: 1000004148260
Contratado: (135247/34) ROSEMARI GAEDKE DE OLIVEIRA,CPF:
813.983.281-20;Cargo/Função: (3506) CONTR.TEMP.FUNCAO PROF.
HABILITADO;Ref:B-001;CH: 20H
Hab.:LICENCIATURA PLENA EM GEOGRAFIA;Motivo:LICENÇA PARA QUALIFICAÇÃO PROFISSIONAL -;Un. Adm:(011010) E E MARECHAL DUTRA;De:06/02/2023 a 29/06/2023
Substituído: (227116/1) DAYANE LINO DE SOUZA

CONTRATO/SEDUC/58091/2023 DE: 05/07/2023
Processo Nº: 1000004233940
Contratado: (135809/9) CRISTIANE FERREIRA GALVAO SILVA,CPF:
812.646.401-10;Cargo/Função: (3506) CONTR.TEMP.FUNCAO PROF.
HABILITADO;Ref:B-001;CH: 17H
Hab.:LICENCIATURA PLENA EM MATEMATICA;Motivo:- DESIG/REG DE COLABORACAO (ENT FILANT/OUTRAS INST) -;Un. Adm:(010707) E E MARCELINA DE CAMPOS;De:02/05/2023 a 23/06/2023
Substituído: (89849/18) REGINALDO FERREIRA DE ANDRADE

CONTRATO/SEDUC/58092/2023 DE: 05/07/2023
Processo Nº: 1000004140445
Contratado: (140688/29) ABDENAGO JUNIOR FERREIRA LIMA,CPF:
766.470.133-34;Cargo/Função: (3506) CONTR.TEMP.FUNCAO PROF.
HABILITADO;Ref:B-001;CH: 11H
Hab.:LICENCIATURA PLENA EM FILOSOFIA;Motivo:DEDICACAO EXCLUSIVA (COORDENADOR PEDAGOGICO) -;Un. Adm:(010243) E E CEL RAFAEL DE SIQUEIRA;De:02/02/2023 a 29/06/2023
Substituído: (231875/2) JUNIOR JOSE DA SILVA SCHERENNER

PUBLICADA, REGISTRADA, CUMpra-SE.
Cuiabá-MT, 04 de Julho de 2023.
Alan Resende Porto
Secretário de Estado de Educação

O(A) Secretário de Estado de Educação no uso de suas atribuições que lhes são conferidas por lei,

Resolve: AUTORIZAR - SEDUC
Objeto: CONTRATO TEMPORARIO EM SUBSTITUIÇÃO POR MOTIVO DE URGÊNCIA

CONTRATO/SEDUC/58093/2023 DE: 05/07/2023
Processo Nº: 1000004267389
Contratado: (205514/33) ELIZAINÉ VAZ SANTOS,CPF:
733.686.871-15;Cargo/Função: (3506) CONTR.TEMP.FUNCAO PROF.
HABILITADO;Ref:B-001;CH: 20H
Hab.:LICENCIATURA PLENA EM QUIMICA;Motivo:- DEDICACAO EXCLUSIVA (COORDENADOR PEDAGOGICO) -;Un. Adm:(009440) E E LEOVEGILDO DE MELO;De: 08/06/2023 a 20/12/2023
Substituído: (105421/9) MILENE WEIBER ZAVITOSKI

CONTRATO/SEDUC/58094/2023 DE: 05/07/2023
Processo Nº: 1000004262698
Contratado: (229158/51) TAIS MIRELLI GARCIA GONCALVES,CPF:
899.329.511-53;Cargo/Função: (3506) CONTR.TEMP.FUNCAO PROF.
HABILITADO;Ref:B-001;CH: 20H
Hab.:LICENCIATURA PLENA EM CIENCIAS BIOLOGICAS;Motivo:- AFASTAMENTO CONVOCACAO ELEIÇÕES -;Un. Adm:(013048) E E DEP DORMEVAL FARIA;De: 19/06/2023 a 21/06/2023
Substituído: (55974/8) MAURINA LUZIA DE OLIVEIRA

PUBLICADA, REGISTRADA, CUMpra-SE.
Cuiabá-MT, 04 de Julho de 2023.
Alan Resende Porto
Secretário de Estado de Educação

O(A) Secretário de Estado de Educação no uso de suas atribuições que lhes são conferidas por lei,

Resolve: CANCELAR - SEDUC

Objeto: CONTRATO TEMPORARIO EM SUBSTITUIÇÃO POR MOTIVO DE URGÊNCIA

CONTRATO/SEDUC/58095/2023 DE: 05/07/2023

Processo Nº: 1000004216845

Contratado: (232019/48) NILMA DE FATIMA EVANGELISTA DA SILVA, CPF: 588.149.491-15; Cargo/Função: (3506) CONTR. TEMP. FUNCAO PROF. HABILITADO; Ref: B-001; CH: 02H Hab.: LICENCIATURA PLENA EM GEOGRAFIA; Motivo: - DEDICACAO EXCLUSIVA (COORDENADOR PEDAGOGICO) -; Un. Adm.: (158615) E E CINCO DE ABRIL; De: 01/04/2023 a 25/06/2023

Substituído: (55094/6) JOSE ALBERTO DE ARAGAO

CONTRATO/SEDUC/58096/2023 DE: 05/07/2023

Processo Nº: 1000004142443

Contratado: (255904/16) GILVANES MAGALI DE ALMEIDA ANTON, CPF: 529.453.910-15; Cargo/Função: (3506) CONTR. TEMP. FUNCAO PROF. HABILITADO; Ref: B-001; CH: 10H

Hab.: LICENCIATURA PLENA EM GEOGRAFIA; Motivo: DEDICACAO EXCLUSIVA (COORDENADOR PEDAGOGICO) -; Un. Adm.: (148113) E E CREMILDA DE OLIVEIRA VIANA; De: 01/02/2023 a 19/06/2023

Substituído: (97768/29) GIZELI DA COSTA LEAO MENDES

CONTRATO/SEDUC/58097/2023 DE: 05/07/2023

Processo Nº: 1000004160326

Contratado: (256741/24) JEDERSON MIRANDA ARRUDA, CPF: 018.504.111-66; Cargo/Função: (3506) CONTR. TEMP. FUNCAO PROF. HABILITADO; Ref: B-001; CH: 20H

Hab.: LICENCIATURA PLENA EM MATEMATICA; Motivo: DESIGNAÇÃO/ REGIME DE COLABORAÇÃO (ESTADO/MUNICIPIO) -; Un. Adm.: (060216) E E MISSIONARIO GUNNAR VINGREN; De: 01/02/2023 a 01/07/2023

Substituído: (105761/14) GLAUCIO MARCIO FELIX DA CUNHA

CONTRATO/SEDUC/58098/2023 DE: 05/07/2023

Processo Nº: 1000004259359

Contratado: (259522/38) ROSANA MARTINS, CPF: 931.895.911-72; Cargo/Função: (3506) CONTR. TEMP. FUNCAO PROF. HABILITADO; Ref: B-001; CH: 03H

Hab.: LICENCIATURA PLENA EM FISICA; Motivo: - LICENCA PARA QUALIFICACAO PROFISSIONAL PARCIAL -; Un. Adm.: (016055) E E MADRE TARCILA; De: 05/06/2023 a 19/06/2023

Substituído: (289745/1) UAGNER FERREIRA DOS SANTOS

CONTRATO/SEDUC/58099/2023 DE: 05/07/2023

Processo Nº: 1000004199614

Contratado: (271031/14) MARIA CELESTINA PEREIRA GOIS, CPF: 008.953.951-69; Cargo/Função: (3506) CONTR. TEMP. FUNCAO PROF. HABILITADO; Ref: B-001; CH: 20H

Hab.: LICENCIATURA PLENA EM PEDAGOGIA; Motivo: LICENCA PARA TRATAMENTO DE INTERESSE PARTICULAR -; Un. Adm.: (015741) E E COM JOSE PEDRO DIAS; De: 13/03/2023 a 29/06/2023

Substituído: (290071/1) DOUGLAS ALCIR DE ANDRADE

PUBLICADA, REGISTRADA, CUMPRÁ-SE.

Cuiabá-MT, 04 de Julho de 2023.

Alan Resende Porto

Secretário de Estado de Educação

O(A) Secretário de Estado de Educação no uso de suas atribuições que lhes são conferidas por lei,

Resolve: AUTORIZAR - SEDUC

Objeto: CONTRATO TEMPORARIO EM SUBSTITUIÇÃO POR MOTIVO DE URGÊNCIA

CONTRATO/SEDUC/58100/2023 DE: 05/07/2023

Processo Nº: 1000004268869

Contratado: (276912/2) ROZELIA RESPLANDE DE FREITAS SILVA, CPF: 017.266.461-65; Cargo/Função: (3476) APOIO ADM. EDUCACIONAL-ELEMENTAR; Ref: A-001; CH: 30H

Hab.: ENSINO MEDIO; Motivo: - LICENCA PREMIO - GOZO -; Un. Adm.: (148113) E E CREMILDA DE OLIVEIRA VIANA; De: 29/06/2023 a 31/08/2023

Substituído: (226723/1) PAULO NETO DA SILVA PEREIRA

CONTRATO/SEDUC/58101/2023 DE: 05/07/2023

Processo Nº: 1000004265378

Contratado: (279655/13) ALINE MACHADO DO AMARAL, CPF: 032.130.871-90; Cargo/Função: (3506) CONTR. TEMP. FUNCAO PROF. HABILITADO; Ref: B-001; CH: 16H

Hab.: LICENCIATURA PLENA EM LETRAS/PORTUGUES/INGLES/ LITERATURAS; Motivo: - AFASTAMENTO CONVOCAÇÃO ELEIÇÕES -; Un. Adm.: (013048) E E DEP DORMEVI FARIA; De: 19/06/2023 a 23/06/2023

Substituído: (313458/1) ELIANE PEREIRA DA SILVA

PUBLICADA, REGISTRADA, CUMPRÁ-SE.

Cuiabá-MT, 04 de Julho de 2023.

Alan Resende Porto

Secretário de Estado de Educação

O(A) Secretário de Estado de Educação no uso de suas atribuições que lhes são conferidas por lei,

Resolve: CANCELAR - SEDUC

Objeto: CONTRATO TEMPORARIO EM SUBSTITUIÇÃO POR MOTIVO DE URGÊNCIA

CONTRATO/SEDUC/58102/2023 DE: 05/07/2023

Processo Nº: 1000004160953

Contratado: (284903/29) LARISSA JASLINE RODRIGUES PIRES, CPF: 043.400.331-03; Cargo/Função: (3506) CONTR. TEMP. FUNCAO PROF. HABILITADO; Ref: B-001; CH: 03H

Hab.: LICENCIATURA PLENA EM CIENCIAS

BIOLOGICAS; Motivo: DEDICACAO EXCLUSIVA (COORDENADOR PEDAGOGICO) -; Un. Adm.: (016055) E E MADRE TARCILA; De: 06/02/2023 a 11/06/2023

Substituído: (220288/2) ELANE DA SILVA MATOS VILELA

PUBLICADA, REGISTRADA, CUMPRÁ-SE.

Cuiabá-MT, 04 de Julho de 2023.

Alan Resende Porto

Secretário de Estado de Educação

O(A) Secretário de Estado de Educação no uso de suas atribuições que lhes são conferidas por lei,

Resolve: AUTORIZAR - SEDUC

Objeto: CONTRATO TEMPORARIO EM SUBSTITUIÇÃO POR MOTIVO DE URGÊNCIA

CONTRATO/SEDUC/58103/2023 DE: 05/07/2023

Processo Nº: 1000004269815

Contratado: (285815/17) ELAINE APARECIDA QUEIROZ DOS SANTOS, CPF: 026.551.821-03; Cargo/Função: (3506) CONTR. TEMP. FUNCAO PROF. HABILITADO; Ref: B-001; CH: 20H

Hab.: LICENCIATURA PLENA EM LETRAS/PORTUGUES/INGLES/

LITERATURAS; Motivo: - DESIGNACAO PARA OUTRA UNIDADE (ASSESSORIA/CEFAPRO/OUTRAS); Un. Adm.: (159697) E E M T 2 SARG

PM WELITON P DUARTE; De: 14/06/2023 a 20/12/2023

Substituído: (201749/40) FRANCIMEIRA MARQUES DE QUEIROZ

PUBLICADA, REGISTRADA, CUMPRÁ-SE.

Cuiabá-MT, 04 de Julho de 2023.

Alan Resende Porto

Secretário de Estado de Educação

O(A) Secretário de Estado de Educação no uso de suas atribuições que lhes são conferidas por lei,

Resolve: CANCELAR - SEDUC

Objeto: CONTRATO TEMPORARIO EM SUBSTITUIÇÃO POR MOTIVO DE URGÊNCIA

CONTRATO/SEDUC/58104/2023 DE: 05/07/2023

Processo Nº: 1000004229761

Contratado: (289877/7) ADRIANA NEVES LUZ, CPF: 923.790.601-34; Cargo/Função: (3506) CONTR. TEMP. FUNCAO PROF. HABILITADO; Ref: B-001; CH: 08H

Hab.: LICENCIATURA PLENA EM PEDAGOGIA; Motivo: - LICENCA

PREMIO - GOZO -; Un. Adm.: (014460) E E JULIO MULLER; De: 02/05/2023 a 18/06/2023

Substituído: (69588/3) JUCELIA ADRIANA BERRENGUE

VASCONCELOS

PUBLICADA, REGISTRADA, CUMPRÁ-SE.

Cuiabá-MT, 04 de Julho de 2023.

Alan Resende Porto

Secretário de Estado de Educação

O(A) Secretário de Estado de Educação no uso de suas atribuições que lhes são conferidas por lei,

Resolve: AUTORIZAR - SEDUC
 Objeto: CONTRATO TEMPORARIO EM SUBSTITUIÇÃO POR MOTIVO DE URGÊNCIA
 CONTRATO/SEDUC/58105/2023 DE: 05/07/2023
 Processo Nº: 1000004270105
 Contratado: (291422/19) ANDREIA CATARINA RONDON,CPF: 486.779.301-91;Cargo/Função: (3506) CONTR.TEMP.FUNCAO PROF. HABILITADO;Ref:B-001;CH: 11H
 Hab.:LICENCIATURA PLENA EM CIENCIAS BIOLOGICAS;Motivo:-LICENCA PREMIO - GOZO -;Un. Adm:(012564) E E HERMES RODRIGUES DE ALCANTARA;De: 22/06/2023 a 30/06/2023
 Substituído: (75374/2) NELSINA GONCALVES COSTA PINHO

PUBLICADA, REGISTRADA, CUMPRASE.
 Cuiabá-MT, 04 de Julho de 2023.
 Alan Resende Porto
 Secretário de Estado de Educação

O(A) Secretário de Estado de Educação no uso de suas atribuições que lhes são conferidas por lei,

Resolve: CANCELAR - SEDUC
 Objeto: CONTRATO TEMPORARIO EM SUBSTITUIÇÃO POR MOTIVO DE URGÊNCIA
 CONTRATO/SEDUC/58106/2023 DE: 05/07/2023
 Processo Nº: 1000004216852
 Contratado: (292557/26) ELLEN LETICIA ALVES VASCONCELOS,CPF: 037.337.621-93;Cargo/Função: (3506) CONTR.TEMP.FUNCAO PROF. HABILITADO;Ref:B-001;CH: 11H
 Hab.:LICENCIATURA PLENA EM QUIMICA;Motivo:- DEDICACAO EXCLUSIVA (COORDENADOR PEDAGOGICO) -;Un. Adm:(158615) E E CINCO DE ABRIL;De:01/04/2023 a 25/06/2023
 Substituído: (55094/6) JOSE ALBERTO DE ARAGAO

CONTRATO/SEDUC/58107/2023 DE: 05/07/2023
 Processo Nº: 1000004141485
 Contratado: (297357/7) ANDREA DOS SANTOS PENHA,CPF: 033.092.841-40;Cargo/Função: (3506) CONTR.TEMP.FUNCAO PROF. HABILITADO;Ref:B-001;CH: 20H
 Hab.:LICENCIATURA PLENA EM GEOGRAFIA;Motivo:DEDICACAO EXCLUSIVA (COORDENADOR PEDAGOGICO) -;Un. Adm:(044954) E E PROF ANA TEREZA ALBERNAS;De:01/02/2023 a 30/06/2023
 Substituído: (65002/27) MARLEIDE FERREIRA DA SILVA

PUBLICADA, REGISTRADA, CUMPRASE.
 Cuiabá-MT, 04 de Julho de 2023.
 Alan Resende Porto
 Secretário de Estado de Educação

O(A) Secretário de Estado de Educação no uso de suas atribuições que lhes são conferidas por lei,

Resolve: TORNAR SEM EFEITO
 Objeto: CONTRATO TEMPORARIO EM SUBSTITUIÇÃO POR MOTIVO DE URGÊNCIA
 CONTRATO/SEDUC/58108/2023 DE: 05/07/2023
 Processo Nº: 1000004264099
 Contratado: (300494/4) GISELE AMORIM COELHO,CPF: 034.639.291-80;Cargo/Função: (3506) CONTR.TEMP.FUNCAO PROF. HABILITADO;Ref:B-001;CH: 08H
 Hab.:LICENCIATURA PLENA EM LETRAS/PORTUGUES;Motivo:- LICENÇA PARA QUALIFICAÇÃO PROFISSIONAL -;Un. Adm:(011606) E E ONZE DE MARÇO;De: 16/06/2023 a 20/12/2023
 Substituído: (113965/15) FABIOLA BARROS CASTRILLON

PUBLICADA, REGISTRADA, CUMPRASE.
 Cuiabá-MT, 04 de Julho de 2023.
 Alan Resende Porto
 Secretário de Estado de Educação

O(A) Secretário de Estado de Educação no uso de suas atribuições que lhes são conferidas por lei,

Resolve: CANCELAR - SEDUC
 Objeto: CONTRATO TEMPORARIO EM SUBSTITUIÇÃO POR MOTIVO DE URGÊNCIA
 CONTRATO/SEDUC/58109/2023 DE: 05/07/2023
 Processo Nº: 1000004138632
 Contratado: (307737/3) SILVIO GONCALVES LONGHI,CPF: 027.648.071-63;Cargo/Função: (3468) TECNICO ADMINISTRATIVO EDUCACIONAL;Ref:A-001;CH: 30H
 Hab.:ENSINO MEDIO;Motivo:CEDENCIA PARA OUTRO ORGAO OU PODER - COM ONUS C/ RESSARC -;Un. Adm:(011720) E E UNIAO E FORCA;De:01/02/2023 a 30/06/2023
 Substituído: (288291/1) LORRAYNE LUIZ SILVA

CONTRATO/SEDUC/58110/2023 DE: 05/07/2023
 Processo Nº: 1000004175075
 Contratado: (314855/3) FRANCIELLI KARINY MONTEIRO MACHADO,CPF: 059.725.811-24;Cargo/Função: (3506) CONTR.TEMP. FUNCAO PROF. HABILITADO;Ref:B-001;CH: 02H
 Hab.:LICENCIATURA PLENA EM HISTÓRIA;Motivo:DEDICACAO EXCLUSIVA (COORDENADOR PEDAGOGICO) -;Un. Adm:(010243) E E CEL RAFAEL DE SIQUEIRA;De:06/02/2023 a 29/06/2023
 Substituído: (231875/2) JUNIOR JOSE DA SILVA SCHERENNER

PUBLICADA, REGISTRADA, CUMPRASE.
 Cuiabá-MT, 04 de Julho de 2023.
 Alan Resende Porto
 Secretário de Estado de Educação

O(A) Secretário de Estado de Educação no uso de suas atribuições que lhes são conferidas por lei,

Resolve: TORNAR SEM EFEITO
 Objeto: CONTRATO TEMPORARIO EM SUBSTITUIÇÃO POR MOTIVO DE URGÊNCIA
 CONTRATO/SEDUC/58111/2023 DE: 05/07/2023
 Processo Nº: 1000004261225
 Contratado: (316735/10) ANA PAULA DE ALMEIDA SILVA,CPF: 029.069.931-23;Cargo/Função: (3506) CONTR.TEMP.FUNCAO PROF. HABILITADO;Ref:B-001;CH: 13H
 Hab.:LICENCIATURA PLENA EM FILOSOFIA;Motivo:- DEDICACAO EXCLUSIVA (COORDENADOR PEDAGOGICO) -;Un. Adm:(011967) E E PROF VANIL STABILITO;De: 01/06/2023 a 20/12/2023
 Substituído: (66882/4) JOAO DIAS DE MOURA

PUBLICADA, REGISTRADA, CUMPRASE.
 Cuiabá-MT, 04 de Julho de 2023.
 Alan Resende Porto
 Secretário de Estado de Educação

O(A) Secretário de Estado de Educação no uso de suas atribuições que lhes são conferidas por lei,

Resolve: CANCELAR - SEDUC
 Objeto: CONTRATO TEMPORARIO EM SUBSTITUIÇÃO POR MOTIVO DE URGÊNCIA
 CONTRATO/SEDUC/58112/2023 DE: 05/07/2023
 Processo Nº: 1000004136676
 Contratado: (324355/1) LEONEL GOMES CICERO DE SA,CPF: 001.843.181-06;Cargo/Função: (3468) TECNICO ADMINISTRATIVO EDUCACIONAL;Ref:A-001;CH: 30H
 Hab.:ENSINO MEDIO;Motivo:LICENCA PARA TRATAMENTO DE INTERESSE PARTICULAR -;Un. Adm:(009393) E E JOAO BRIENE DE CAMARGO;De:01/02/2023 a 26/06/2023
 Substituído: (287621/1) LEANDRO KLEIN

CONTRATO/SEDUC/58113/2023 DE: 05/07/2023
 Processo Nº: 1000004233377
 Contratado: (324383/2) MYKAELA SIQUEIRA SILVA SOUZA SOARES,CPF: 732.625.441-91;Cargo/Função: (3468) TECNICO ADMINISTRATIVO EDUCACIONAL;Ref:A-001;CH: 30H
 Hab.:ENSINO MEDIO;Motivo:- LICENCA PARA TRATAMENTO DE INTERESSE PARTICULAR -;Un. Adm:(010901) E E SAGRADO CORACAO DE JESUS;De:08/05/2023 a 18/06/2023
 Substituído: (288839/1) RAFAEL THEIS SALOMAO

PUBLICADA, REGISTRADA, CUMPRASE.
 Cuiabá-MT, 04 de Julho de 2023.
 Alan Resende Porto
 Secretário de Estado de Educação

O(A) Secretário de Estado de Educação no uso de suas atribuições que lhes são conferidas por lei,

Resolve: AUTORIZAR - SEDUC
Objeto: CONTRATO TEMPORARIO EM SUBSTITUIÇÃO POR MOTIVO DE URGÊNCIA
CONTRATO/SEDUC/58114/2023 DE: 05/07/2023
Processo Nº: 1000004267690
Contratado: (324481/5) JORGIANE COELHO DA SILVA RONDON,CPF: 011.457.641-69;Cargo/Função: (3506) CONTR.TEMP.FUNCAO PROF. HABILITADO;Ref:B-001;CH: 20H
Hab.:LICENCIATURA PLENA EM PEDAGOGIA;Motivo:- DEDICACAO EXCLUSIVA (COORDENADOR PEDAGOGICO) / PEB -;Un. Adm:(012580) E E OSVALDITA ELIZA TEIXEIRA COUTO;De: 01/06/2023 a 20/06/2023
Substituído: (63496/11) MARIA MARGARETE SILVA

CONTRATO/SEDUC/58115/2023 DE: 05/07/2023
Processo Nº: 1000004254888
Contratado: (325179/23) OTAVIO LEITE ROTHEBARTH,CPF: 015.976.281-23;Cargo/Função: (3506) CONTR.TEMP.FUNCAO PROF. HABILITADO;Ref:B-001;CH: 08H
Hab.:LICENCIATURA PLENA EM MATEMATICA;Motivo:- AFASTAMENTO CONVOCAÇÃO ELEIÇÕES -;Un. Adm:(049786) E E ULISSES GUIMARAES;De: 21/06/2023 a 21/06/2023
Substituído: (92252/22) ELIANA SANCHES RALLO

CONTRATO/SEDUC/58116/2023 DE: 05/07/2023
Processo Nº: 1000004264376
Contratado: (328093/4) DALCA DE SOUZA PEREIRA,CPF: 861.924.181-87;Cargo/Função: (3506) CONTR.TEMP.FUNCAO PROF. HABILITADO;Ref:B-001;CH: 10H
Hab.:LICENCIATURA PLENA EM CIENCIAS BIOLOGICAS;Motivo:- FERIAS -;Un. Adm:(010359) E E JOSE DE MESQUITA;De: 02/06/2023 a 22/06/2023
Substituído: (118653/5) SALMA MARIA LEMES MARTINS

CONTRATO/SEDUC/58117/2023 DE: 05/07/2023
Processo Nº: 1000004269576
Contratado: (329254/1) VANDERLEI DOS SANTOS GUILHERME,CPF: 260.828.648-83;Cargo/Função: (3506) CONTR.TEMP.FUNCAO PROF. HABILITADO;Ref:B-001;CH: 20H
Hab.:LICENCIATURA PLENA EM GEOGRAFIA;Motivo:- DESIGNACAO PARA OUTRA UNIDADE (ASSESSORIA/CEFAPRO/OUTRAS);Un. Adm:(046442) E E TANCREDO DE ALMEIDA NEVES;De: 21/06/2023 a 20/12/2023
Substituído: (113275/12) ROBERTO DAMASCENO

PUBLICADA, REGISTRADA, CUMpra-SE.
Cuiabá-MT, 04 de Julho de 2023.
Alan Resende Porto
Secretário de Estado de Educação

O(A) Secretário de Estado de Educação no uso de suas atribuições que lhes são conferidas por lei,

Resolve: CANCELAR - SEDUC
Objeto: CONTRATO TEMPORARIO EM SUBSTITUIÇÃO POR MOTIVO DE URGÊNCIA
CONTRATO/SEDUC/58118/2023 DE: 05/07/2023
Processo Nº: 1000004135580
Contratado: (38654/64) ROSANGELA APARECIDA RODRIGUES,CPF: 305.065.571-20;Cargo/Função: (3506) CONTR.TEMP.FUNCAO PROF. HABILITADO;Ref:B-001;CH: 20H
Hab.:LICENCIATURA PLENA EM LETRAS/PORTUGUES/ INGLÊS;Motivo:LICENCA PARA TRATAMENTO DE INTERESSE PARTICULAR -;Un. Adm:(009547) E E PROF WELSON M DE OLIVEIRA;De:01/02/2023 a 29/06/2023
Substituído: (276597/4) ELDER DENCATE DA SILVA

PUBLICADA, REGISTRADA, CUMpra-SE.
Cuiabá-MT, 04 de Julho de 2023.
Alan Resende Porto
Secretário de Estado de Educação

O(A) Secretário de Estado de Educação no uso de suas atribuições que lhes são conferidas por lei,

Resolve: CANCELAR - SEDUC
Objeto: CONTRATAÇÃO TEMPORARIA POR MOTIVO DE URGÊNCIA
CONTRATO/SEDUC/58119/2023 DE: 05/07/2023
Processo Nº: 1000004254224
Contratado:(101010/66) EVERSON SOARES DO PRADO;CPF:616.104.961-91;Cargo/Função:(3506) CONTR.TEMP. FUNCAO PROF. HABILITADO;Ref:B-001;CH: 40H
Hab.:LICENCIATURA PLENA EM FISICA;Motivo:SUBSTITUIÇÃO AO TITULAR GUARDANDO PUBLICAÇÃO DE MOVIMENTAÇÃO;Un. Adm:(009911) E E PE JOAO PANAROTTO;De:31/05/2023 a 21/07/2023

PUBLICADA, REGISTRADA, CUMpra-SE.
Cuiabá-MT, 04 de Julho de 2023.
Alan Resende Porto
Secretário de Estado de Educação

O(A) Secretário de Estado de Educação no uso de suas atribuições que lhes são conferidas por lei,

Resolve: AUTORIZAR - SEDUC
Objeto: CONTRATAÇÃO TEMPORARIA POR MOTIVO DE URGÊNCIA
CONTRATO/SEDUC/58120/2023 DE: 05/07/2023
Processo Nº: 1000004267613
Contratado:(107203/37) MARIA EGNA RODRIGUES DA SILVA;CPF:957.131.311-49;Cargo/Função:(3506) CONTR.TEMP. FUNCAO PROF. HABILITADO;Ref:B-001;CH: 08H
Hab.:LICENCIATURA PLENA EM PEDAGOGIA;Motivo:- PROFESSOR -;Un. Adm:(013536) E E NOVA CANAA;De:26/06/2023 a 27/06/2023

CONTRATO/SEDUC/58121/2023 DE: 05/07/2023
Processo Nº: 1000004269914
Contratado:(109112/31) CLAUDIA ANDREA DE OLIVEIRA DE MATTOS;CPF:468.721.401-00;Cargo/Função:(3506) CONTR.TEMP. FUNCAO PROF. HABILITADO;Ref:B-001;CH: 20H
Hab.:LICENCIATURA PLENA EM CIENCIAS BIOLOGICAS;Motivo:- PROFESSOR -;Un. Adm:(011932) E E PROF FERNANDO LEITE DE CAMPOS;De:27/06/2023 a 30/06/2023

CONTRATO/SEDUC/58122/2023 DE: 05/07/2023
Processo Nº: 1000004267927
Contratado:(112193/71) GLORIA APARECIDA AGUILERA;CPF:474.695.871-87;Cargo/Função:(3506) CONTR.TEMP. FUNCAO PROF. HABILITADO;Ref:B-001;CH: 01H
Hab.:LICENCIATURA PLENA EM HISTÓRIA;Motivo:- PROFESSOR -;Un. Adm:(011614) E E SEN MARIO MOTA;De:17/06/2023 a 14/08/2023

PUBLICADA, REGISTRADA, CUMpra-SE.
Cuiabá-MT, 04 de Julho de 2023.
Alan Resende Porto
Secretário de Estado de Educação

O(A) Secretário de Estado de Educação no uso de suas atribuições que lhes são conferidas por lei,

Resolve: CANCELAR - SEDUC
Objeto: CONTRATAÇÃO TEMPORARIA POR MOTIVO DE URGÊNCIA
CONTRATO/SEDUC/58123/2023 DE: 05/07/2023
Processo Nº: 1000004189537
Contratado:(112347/30) GERALDO PEREIRA DE SANTANA;CPF:621.720.771-00;Cargo/Função:(3506) CONTR.TEMP. FUNCAO PROF. HABILITADO;Ref:B-001;CH: 08H
Hab.:LICENCIATURA PLENA EM LETRAS/PORTUGUES/ INGLÊS;Motivo:CONTRATO POR TEMPO DETERMINADO DE ACORDO COM A L.C. 600/17;Un. Adm:(011886) E E DEP FRANCISCO E RANGEL TORRES;De:01/03/2023 a 20/12/2023

CONTRATO/SEDUC/58124/2023 DE: 05/07/2023
Processo Nº: 1000004188011
Contratado:(113501/28) IVAILDE ALVES VIEIRA;CPF:303.659.058-79;Cargo/Função:(3468) TECNICO ADMINISTRATIVO EDUCACIONAL;Ref:A-001;CH: 30H
Hab.:ENSINO MEDIO;Motivo:CONTRATO POR TEMPO DETERMINADO DE ACORDO COM A L.C. 600/17;Un. Adm:(045829) E E GERVASIO DOS SANTOS COSTA;De:08/03/2023 a 20/12/2023

CONTRATO/SEDUC/58125/2023 DE: 05/07/2023
 Processo Nº: 1000004259159
 Contratado:(113834/58) LUIZ CARLOS
 RIBEIRO;CPF:567.481.321-34;Cargo/Função:(3506) CONTR.TEMP.
 FUNCAO PROF. HABILITADO;Ref:B-001;CH: 20H
 Hab.:LICENCIATURA PLENA EM HISTÓRIA;Motivo:SUBSTITUIÇÃO
 AO TITULAR GUARDANDO PUBLICAÇÃO DE MOVIMENTAÇÃO;Un.
 Adm:(040452) E E GOV JULIO STRUBING MULLER;De:01/06/2023 a
 28/08/2023

CONTRATO/SEDUC/58126/2023 DE: 05/07/2023
 Processo Nº: 1000004135394
 Contratado:(121084/39) CLODOALDO ADAMCZUK;CPF:961.9
 65.481-15;Cargo/Função:(3506) CONTR.TEMP.FUNCAO PROF.
 HABILITADO;Ref:B-001;CH: 17H
 Hab.:LICENCIATURA PLENA EM LETRAS/PORTUGUES/
 INGLÊS;Motivo:CONTRATO POR TEMPO DETERMINADO DE ACORDO
 COM A L.C. 600/17;Un. Adm:(015474) E E PROF MARINES FATIMA DE
 SA TEIXEIRA;De:01/02/2023 a 20/12/2023

PUBLICADA, REGISTRADA, CUMpra-SE.
 Cuiabá-MT, 04 de Julho de 2023.
 Alan Resende Porto
 Secretário de Estado de Educação

O(A) Secretário de Estado de Educação no uso de suas atribuições que
 lhes são conferidas por lei,

Resolve: AUTORIZAR - SEDUC
 Objeto: CONTRATAÇÃO TEMPORARIA POR MOTIVO DE URGÊNCIA

CONTRATO/SEDUC/58127/2023 DE: 05/07/2023
 Processo Nº: 1000004270149
 Contratado:(121995/68) JOAO DOMINGOS DE
 ARAUJO;CPF:209.122.771-49;Cargo/Função:(3506) CONTR.TEMP.
 FUNCAO PROF. HABILITADO;Ref:B-001;CH: 13H
 Hab.:LICENCIATURA PLENA EM HISTÓRIA;Motivo:- PROFESSOR -;Un.
 Adm:(012335) E E PROF MARIA MACEDO RODRIGUES;De:22/06/2023
 a 31/07/2023

CONTRATO/SEDUC/58128/2023 DE: 05/07/2023
 Processo Nº: 1000004268968
 Contratado:(122334/56) GLEYCE SIMONE NUNES
 BORGES;CPF:941.432.931-53;Cargo/Função:(3506) CONTR.TEMP.
 FUNCAO PROF. HABILITADO;Ref:B-001;CH: 18H
 Hab.:LICENCIATURA PLENA EM LETRAS/PORTUGUES/
 LITERATURAS;Motivo:- PROFESSOR -;Un. Adm:(011185) E E 7 DE
 SETEMBRO;De:30/06/2023 a 30/06/2023

CONTRATO/SEDUC/58129/2023 DE: 05/07/2023
 Processo Nº: 1000004269612
 Contratado:(122949/31) ADRIANA BORGES DE SANTANA
 VILA;CPF:666.736.901-00;Cargo/Função:(3506) CONTR.TEMP.FUNCAO
 PROF. HABILITADO;Ref:B-001;CH: 20H
 Hab.:LICENCIATURA PLENA EM PEDAGOGIA;Motivo:-
 PROFESSOR -;Un. Adm:(173576) E E GOV DANTE MARTINS DE
 OLIVEIRA;De:27/06/2023 a 24/09/2023

CONTRATO/SEDUC/58130/2023 DE: 05/07/2023
 Processo Nº: 1000004266349
 Contratado:(124466/51) LUCELIA ABADIA RIBEIRO
 BATAGLINI;CPF:410.779.031-20;Cargo/Função:(3506) CONTR.TEMP.
 FUNCAO PROF. HABILITADO;Ref:B-001;CH: 12H
 Hab.:LICENCIATURA PLENA EM LETRAS/PORTUGUES/ESPANHOL/
 LITERATURAS;Motivo:CONTRATO POR TEMPO DETERMINADO
 DE ACORDO COM A L.C. 600/17;Un. Adm:(014885) E E SAO
 FRANCISCO;De:19/06/2023 a 20/06/2023

PUBLICADA, REGISTRADA, CUMpra-SE.
 Cuiabá-MT, 04 de Julho de 2023.
 Alan Resende Porto
 Secretário de Estado de Educação

O(A) Secretário de Estado de Educação no uso de suas atribuições que
 lhes são conferidas por lei,

Resolve: RETIFICAR - SEDUC
 Objeto: CONTRATAÇÃO TEMPORARIA POR MOTIVO DE URGÊNCIA

CONTRATO/SEDUC/58131/2023 DE: 05/07/2023
 Processo Nº: 1000004217482
 Contratado:(124755/48) CLADINEIA
 PESAMOSCA;CPF:011.685.961-06;Cargo/Função:(3506) CONTR.TEMP.
 FUNCAO PROF. HABILITADO;Ref:B-001;CH: 20H
 Hab.:LICENCIATURA PLENA EM CIENCIAS BIOLOGICAS;Motivo:DATA
 FINAL;Un. Adm:(077895) E E 19 DE DEZEMBRO;De:01/04/2023 a
 09/09/2023

PUBLICADA, REGISTRADA, CUMpra-SE.
 Cuiabá-MT, 04 de Julho de 2023.
 Alan Resende Porto
 Secretário de Estado de Educação

O(A) Secretário de Estado de Educação no uso de suas atribuições que
 lhes são conferidas por lei,

Resolve: CANCELAR - SEDUC
 Objeto: CONTRATAÇÃO TEMPORARIA POR MOTIVO DE URGÊNCIA

CONTRATO/SEDUC/58132/2023 DE: 05/07/2023
 Processo Nº: 1000004198325
 Contratado:(125775/40) EDITE MARIA SANCHES
 VIANA;CPF:909.705.511-34;Cargo/Função:(3506) CONTR.TEMP.
 FUNCAO PROF. HABILITADO;Ref:B-001;CH: 15H
 Hab.:LICENCIATURA PLENA EM MATEMATICA;Motivo:CONTRATO
 POR TEMPO DETERMINADO DE ACORDO COM A L.C. 600/17;Un.
 Adm:(049859) E E PROF ELIANE DIGIGOV SANTANA;De:13/03/2023 a
 10/07/2023

PUBLICADA, REGISTRADA, CUMpra-SE.
 Cuiabá-MT, 04 de Julho de 2023.
 Alan Resende Porto
 Secretário de Estado de Educação

O(A) Secretário de Estado de Educação no uso de suas atribuições que
 lhes são conferidas por lei,

Resolve: AUTORIZAR - SEDUC
 Objeto: CONTRATAÇÃO TEMPORARIA POR MOTIVO DE URGÊNCIA

CONTRATO/SEDUC/58133/2023 DE: 05/07/2023
 Processo Nº: 1000004269982
 Contratado:(126270/63) DJANE SILVA DOS REIS
 MESTRE;CPF:957.868.801-68;Cargo/Função:(3506) CONTR.TEMP.
 FUNCAO PROF. HABILITADO;Ref:B-001;CH: 04H
 Hab.:LICENCIATURA PLENA EM LETRAS/PORTUGUES/
 INGLÊS;Motivo:- PROFESSOR -;Un. Adm:(010928) E E JOSE SALMEN
 HANZE;De:19/06/2023 a 30/06/2023

CONTRATO/SEDUC/58134/2023 DE: 05/07/2023
 Processo Nº: 1000004269819
 Contratado:(126666/21) VALDINEIA MARIA ROCHA
 MACHADO;CPF:503.702.861-20;Cargo/Função:(3506) CONTR.TEMP.
 FUNCAO PROF. HABILITADO;Ref:B-001;CH: 20H
 Hab.:LICENCIATURA PLENA EM PEDAGOGIA;Motivo:- PROFESSOR
 -;Un. Adm:(013757) E E SEBASTIAO PATRICIO;De:27/06/2023 a
 26/07/2023

CONTRATO/SEDUC/58135/2023 DE: 05/07/2023
 Processo Nº: 1000004268004
 Contratado:(129447/51) CHRISTIANE GONCALVES DOS
 SANTOS;CPF:908.520.871-87;Cargo/Função:(3506) CONTR.TEMP.
 FUNCAO PROF. HABILITADO;Ref:B-001;CH: 13H
 Hab.:LICENCIATURA PLENA EM QUIMICA;Motivo:- PROFESSOR
 -;Un. Adm:(214590) E E MIL TIRADENTES 3 SGT PM JUSTINO P
 SANTOS;De:19/06/2023 a 21/06/2023

CONTRATO/SEDUC/58136/2023 DE: 05/07/2023
 Processo Nº: 1000004269581
 Contratado:(130079/73) ROBERTO DOS SANTOS
 SOUZA;CPF:014.737.651-37;Cargo/Função:(3506) CONTR.TEMP.
 FUNCAO PROF. HABILITADO;Ref:B-001;CH: 04H
 Hab.:LICENCIATURA PLENA EM LETRAS/PORTUGUES/
 INGLÊS;Motivo:- PROFESSOR -;Un. Adm:(091448) E E PROF EDELI
 MANTOVANI;De:24/06/2023 a 30/06/2023

CONTRATO/SEDUC/58137/2023 DE: 05/07/2023
 Processo Nº: 1000004270066
 Contratado:(132833/33) JOSIANI COLETTI;CPF:706.360.792-87;Cargo/
 Função:(3506) CONTR.TEMP.FUNCAO PROF.
 HABILITADO;Ref:B-001;CH: 08H
 Hab.:LICENCIATURA PLENA EM BIOLOGIA;Motivo:- PROFESSOR
 -;Un. Adm:(116033) E E CRISTIANO ARAUJO PIRES;De:26/06/2023 a
 26/06/2023

CONTRATO/SEDUC/58138/2023 DE: 05/07/2023
 Processo Nº: 1000004270072
 Contratado:(132833/34) JOSIANI COLETTI;CPF:706.360.792-87;Cargo/
 Função:(3506) CONTR.TEMP.FUNCAO PROF.
 HABILITADO;Ref:B-001;CH: 04H
 Hab.:LICENCIATURA PLENA EM BIOLOGIA;Motivo:- PROFESSOR
 -;Un. Adm:(116033) E E CRISTIANO ARAUJO PIRES;De:20/06/2023 a
 20/06/2023

CONTRATO/SEDUC/58139/2023 DE: 05/07/2023
 Processo Nº: 1000004269677
 Contratado:(133148/28) GRACIELA OLIVEIRA
 SILVA;CPF:841.215.561-00;Cargo/Função:(3506) CONTR.TEMP.
 FUNCAO PROF. HABILITADO;Ref:B-001;CH: 04H
 Hab.:LICENCIATURA PLENA EM PEDAGOGIA;Motivo:-
 PROFESSOR -;Un. Adm:(013412) E E CEL ANTONIO PAES DE
 BARROS;De:26/06/2023 a 30/06/2023

CONTRATO/SEDUC/58140/2023 DE: 05/07/2023
 Processo Nº: 1000004270110
 Contratado:(134117/12) DEBORA GOMES LANNES DA
 SILVA;CPF:926.499.631-15;Cargo/Função:(3506) CONTR.TEMP.
 FUNCAO PROF. HABILITADO;Ref:B-001;CH: 01H
 Hab.:LICENCIATURA PLENA EM CIENCIAS
 BIOLOGICAS;Motivo:CONTRATO POR TEMPO DETERMINADO DE
 ACORDO COM A L.C. 600/17;Un. Adm:(010707) E E MARCELINA DE
 CAMPOS;De:27/06/2023 a 20/12/2023

CONTRATO/SEDUC/58141/2023 DE: 05/07/2023
 Processo Nº: 1000004269766
 Contratado:(134244/89) CARLOS ALEXANDRE
 MANOEL;CPF:337.832.618-21;Cargo/Função:(3506) CONTR.TEMP.
 FUNCAO PROF. HABILITADO;Ref:B-001;CH: 04H
 Hab.:LICENCIATURA PLENA EM LETRAS/PORTUGUES/
 ESPANHOL;Motivo:- PROFESSOR -;Un. Adm:(091448) E E PROF EDELI
 MANTOVANI;De:20/06/2023 a 23/06/2023

PUBLICADA, REGISTRADA, CUMpra-SE.
 Cuiabá-MT, 04 de Julho de 2023.
 Alan Resende Porto
 Secretário de Estado de Educação

O(A) Secretário de Estado de Educação no uso de suas atribuições que
 lhes são conferidas por lei,

Resolve: CANCELAR - SEDUC
 Objeto: CONTRATAÇÃO TEMPORARIA POR MOTIVO DE URGÊNCIA

CONTRATO/SEDUC/58142/2023 DE: 05/07/2023
 Processo Nº: 1000004137599
 Contratado:(135137/24) ORENGO
 TAPAYUNA;CPF:002.688.411-95;Cargo/Função:(3506) CONTR.TEMP.
 FUNCAO PROF. HABILITADO;Ref:A-001;CH: 20H
 Hab.:MAGISTÉRIO;Motivo:CONTRATO POR TEMPO DETERMINADO
 DE ACORDO COM A L.C. 600/17;Un. Adm:(158380) E E INDIGENA
 GORONA;De:01/02/2023 a 20/12/2023

CONTRATO/SEDUC/58143/2023 DE: 05/07/2023
 Processo Nº: 1000004146394
 Contratado:(135159/12) TARADJO JURUNA;CPF:938.247.501-04;Cargo/
 Função:(3506) CONTR.TEMP.FUNCAO PROF.
 HABILITADO;Ref:A-001;CH: 22H
 Hab.:MAGISTÉRIO;Motivo:PROJETO/DEMANDA TEMPORARIA;Un.
 Adm:(158372) E E INDIGENA BITAHAMA;De:01/02/2023 a 20/12/2023

PUBLICADA, REGISTRADA, CUMpra-SE.
 Cuiabá-MT, 04 de Julho de 2023.
 Alan Resende Porto
 Secretário de Estado de Educação

O(A) Secretário de Estado de Educação no uso de suas atribuições que
 lhes são conferidas por lei,

Resolve: AUTORIZAR - SEDUC
 Objeto: CONTRATAÇÃO TEMPORARIA POR MOTIVO DE URGÊNCIA

CONTRATO/SEDUC/58144/2023 DE: 05/07/2023
 Processo Nº: 1000004264132
 Contratado:(135584/55) MARIA JOSE GOMES COELHO DE
 CASTILHO;CPF:405.476.201-87;Cargo/Função:(3506) CONTR.TEMP.
 FUNCAO PROF. HABILITADO;Ref:B-001;CH: 21H
 Hab.:LICENCIATURA PLENA EM HISTÓRIA;Motivo:SUBSTITUIÇÃO
 AO TITULAR GUARDANDO PUBLICAÇÃO DE MOVIMENTAÇÃO;Un.
 Adm:(038652) E E 29 DE JULHO;De:15/06/2023 a 28/06/2023

CONTRATO/SEDUC/58145/2023 DE: 05/07/2023
 Processo Nº: 1000004269803
 Contratado:(135584/56) MARIA JOSE GOMES COELHO DE
 CASTILHO;CPF:405.476.201-87;Cargo/Função:(3506) CONTR.TEMP.
 FUNCAO PROF. HABILITADO;Ref:B-001;CH: 05H
 Hab.:LICENCIATURA PLENA EM HISTÓRIA;Motivo:CONTRATO
 POR TEMPO DETERMINADO DE ACORDO COM A L.C. 600/17;Un.
 Adm:(038652) E E 29 DE JULHO;De:29/06/2023 a 20/12/2023

CONTRATO/SEDUC/58146/2023 DE: 05/07/2023
 Processo Nº: 1000004269413
 Contratado:(135714/65) MIGUELINA MARIA SANTANA DE ALMEIDA;CP
 F:384.002.941-49;Cargo/Função:(3506) CONTR.TEMP.FUNCAO PROF.
 HABILITADO;Ref:B-001;CH: 12H
 Hab.:LICENCIATURA PLENA EM HISTÓRIA;Motivo:- PROFESSOR
 -;Un. Adm:(012050) E E IRENE GOMES DE CAMPOS;De:28/06/2023 a
 30/06/2023

CONTRATO/SEDUC/58147/2023 DE: 05/07/2023
 Processo Nº: 1000004270124
 Contratado:(135809/11) CRISTIANE FERREIRA GALVAO
 SILVA;CPF:812.646.401-10;Cargo/Função:(3506) CONTR.TEMP.
 FUNCAO PROF. HABILITADO;Ref:B-001;CH: 02H
 Hab.:LICENCIATURA PLENA EM MATEMATICA;Motivo:- PROFESSOR
 -;Un. Adm:(010707) E E MARCELINA DE CAMPOS;De:26/06/2023 a
 20/12/2023

CONTRATO/SEDUC/58148/2023 DE: 05/07/2023
 Processo Nº: 1000004270078
 Contratado:(135990/16) ELIANE SAYURI KOSAKA DE
 AZEVEDO;CPF:039.237.139-16;Cargo/Função:(3468) TECNICO
 ADMINISTRATIVO EDUCACIONAL;Ref:A-001;CH: 30H
 Hab.:ENSINO MEDIO;Motivo:CONTRATO POR TEMPO DETERMINADO
 DE ACORDO COM A L.C. 600/17;Un. Adm:(061441) E E M TIRADENTES
 CEL PM JORGE L DE MAGALHAES;De:26/06/2023 a 02/12/2023

CONTRATO/SEDUC/58149/2023 DE: 05/07/2023
 Processo Nº: 1000004270115
 Contratado:(136092/10) KARLENY FARIAS DE
 BRITO;CPF:804.818.841-49;Cargo/Função:(3506) CONTR.TEMP.
 FUNCAO PROF. HABILITADO;Ref:B-001;CH: 20H
 Hab.:LICENCIATURA PLENA EM PEDAGOGIA;Motivo:- PROFESSOR
 -;Un. Adm:(013129) E E VERENA LEITE DE BRITO;De:16/06/2023 a
 28/06/2023

CONTRATO/SEDUC/58150/2023 DE: 05/07/2023
 Processo Nº: 1000004270123
 Contratado:(136092/11) KARLENY FARIAS DE
 BRITO;CPF:804.818.841-49;Cargo/Função:(3506) CONTR.TEMP.
 FUNCAO PROF. HABILITADO;Ref:B-001;CH: 20H
 Hab.:LICENCIATURA PLENA EM PEDAGOGIA;Motivo:- PROFESSOR
 -;Un. Adm:(013129) E E VERENA LEITE DE BRITO;De:29/06/2023 a
 13/07/2023

CONTRATO/SEDUC/58151/2023 DE: 05/07/2023
 Processo Nº: 1000004269474
 Contratado:(136763/26) MARIA TEREZA KANSO
 BRANDINI;CPF:076.525.628-21;Cargo/Função:(3506) CONTR.TEMP.
 FUNCAO PROF. HABILITADO;Ref:B-001;CH: 20H
 Hab.:LICENCIATURA PLENA EM MATEMATICA;Motivo:- PROFESSOR
 -;Un. Adm:(009725) E E AGENOR FERREIRA LEAO;De:20/06/2023 a
 30/06/2023

CONTRATO/SEDUC/58152/2023 DE: 05/07/2023
 Processo Nº: 1000004270152
 Contratado:(136986/9) PATRICIA
 BERGAMASCHI;CPF:948.313.276-20;Cargo/Função:(3506) CONTR.
 TEMP.FUNCAO PROF. HABILITADO;Ref:B-001;CH: 07H
 Hab.:LICENCIATURA PLENA EM CIENCIAS BIOLOGICAS;Motivo:-
 PROFESSOR -;Un. Adm:(015687) E E OSCAR SOARES;De:22/06/2023
 a 19/09/2023

PUBLICADA, REGISTRADA, CUMpra-SE.
 Cuiabá-MT, 04 de Julho de 2023.
 Alan Resende Porto
 Secretário de Estado de Educação

O(A) Secretário de Estado de Educação no uso de suas atribuições que lhes são conferidas por lei,

Resolve: CANCELAR - SEDUC

Objeto: CONTRATAÇÃO TEMPORARIA POR MOTIVO DE URGÊNCIA

CONTRATO/SEDUC/58153/2023 DE: 05/07/2023

Processo Nº: 1000004224707

Contratado:(137043/52) ADAILDA FERREIRA DA SILVA;CPF:109.214.778-05;Cargo/Função:(3506) CONTR.TEMP. FUNCAO PROF. HABILITADO;Ref:B-001;CH: 12H Hab.:LICENCIATURA PLENA EM CIENCIAS BIOLOGICAS;Motivo:SUBSTITUIÇÃO AO TITULAR GUARDANDO PUBLICAÇÃO DE MOVIMENTAÇÃO;Un. Adm:(069558) E E ANGELINA F MAZZUTTI;De:25/04/2023 a 14/07/2023

PUBLICADA, REGISTRADA, CUMpra-SE.

Cuiabá-MT, 04 de Julho de 2023.

Alan Resende Porto

Secretário de Estado de Educação

O(A) Secretário de Estado de Educação no uso de suas atribuições que lhes são conferidas por lei,

Resolve: AUTORIZAR - SEDUC

Objeto: CONTRATAÇÃO TEMPORARIA POR MOTIVO DE URGÊNCIA

CONTRATO/SEDUC/58154/2023 DE: 05/07/2023

Processo Nº: 1000004270024

Contratado:(137957/23) CARLA ROSANE DOS SANTOS SILVEIRA;CPF:514.638.571-87;Cargo/Função:(3506) CONTR.TEMP. FUNCAO PROF. HABILITADO;Ref:B-001;CH: 30H Hab.:LICENCIATURA PLENA EM PEDAGOGIA;Motivo:CONTRATO POR TEMPO DETERMINADO DE ACORDO COM A L.C. 600/17;Un. Adm:(021628) E E RODOLFO AUGUSTO T CURVO;De:28/06/2023 a 20/12/2023

CONTRATO/SEDUC/58155/2023 DE: 05/07/2023

Processo Nº: 1000004269621

Contratado:(139446/63) ROSECLER AVELINO DOS SANTOS;CPF:384.474.441-04;Cargo/Função:(3506) CONTR.TEMP. FUNCAO PROF. HABILITADO;Ref:B-001;CH: 12H Hab.:LICENCIATURA PLENA EM GEOGRAFIA;Motivo:- PROFESSOR -;Un. Adm:(049689) E E SANTA TERESINHA;De:22/06/2023 a 02/07/2023

CONTRATO/SEDUC/58156/2023 DE: 05/07/2023

Processo Nº: 1000004269836

Contratado:(140397/24) OSMARINA FERNANDES LOPES DA SILVA;CPF:459.925.761-34;Cargo/Função:(3476) APOIO ADM. EDUCACIONAL-ELEMENTAR;Ref:A-001;CH: 30H Hab.:ENSINO FUNDAMENTAL COMPLETO;Motivo:SUBSTITUIÇÃO AO TITULAR GUARDANDO PUBLICAÇÃO DE MOVIMENTAÇÃO;Un. Adm:(015954) E E WILSON DE ALMEIDA;De:29/06/2023 a 23/09/2023

CONTRATO/SEDUC/58157/2023 DE: 05/07/2023

Processo Nº: 1000004269632

Contratado:(140941/22) MARIA EDNA SOUZA LEAL;CPF:318.492.611-72;Cargo/Função:(3506) CONTR.TEMP.FUNCAO PROF. HABILITADO;Ref:B-001;CH: 30H Hab.:LICENCIATURA PLENA EM PEDAGOGIA;Motivo:CONTRATO POR TEMPO DETERMINADO DE ACORDO COM A L.C. 600/17;Un. Adm:(011614) E E SEN MARIO MOTA;De:23/06/2023 a 20/12/2023

PUBLICADA, REGISTRADA, CUMpra-SE.

Cuiabá-MT, 04 de Julho de 2023.

Alan Resende Porto

Secretário de Estado de Educação

O(A) Secretário de Estado de Educação no uso de suas atribuições que lhes são conferidas por lei,

Resolve: CANCELAR - SEDUC

Objeto: CONTRATAÇÃO TEMPORARIA POR MOTIVO DE URGÊNCIA

CONTRATO/SEDUC/58158/2023 DE: 05/07/2023

Processo Nº: 1000004125445

Contratado:(143292/9) MARINEZ MARIA RODRIGUES VIANA;CPF:117.258.618-79;Cargo/Função:(3476) APOIO ADM. EDUCACIONAL-ELEMENTAR;Ref:A-001;CH: 30H Hab.:ENSINO FUNDAMENTAL COMPLETO;Motivo:CONTRATO POR TEMPO DETERMINADO DE ACORDO COM A L.C. 600/17;Un. Adm:(172081) E E FLORESTAN FERNANDES;De:01/02/2023 a 20/12/2023

PUBLICADA, REGISTRADA, CUMpra-SE.

Cuiabá-MT, 04 de Julho de 2023.

Alan Resende Porto

Secretário de Estado de Educação

O(A) Secretário de Estado de Educação no uso de suas atribuições que lhes são conferidas por lei,

Resolve: AUTORIZAR - SEDUC

Objeto: CONTRATAÇÃO TEMPORARIA POR MOTIVO DE URGÊNCIA

CONTRATO/SEDUC/58159/2023 DE: 05/07/2023

Processo Nº: 1000004269724

Contratado:(144365/42) LUCIMARA MARIA DE OLIVEIRA;CPF:015.029.331-36;Cargo/Função:(3506) CONTR.TEMP. FUNCAO PROF. HABILITADO;Ref:B-001;CH: 08H Hab.:LICENCIATURA PLENA EM PEDAGOGIA;Motivo:- PROFESSOR -;Un. Adm:(012319) E E DEP MILTON FIGUEIREDO;De:21/06/2023 a 22/06/2023

CONTRATO/SEDUC/58160/2023 DE: 05/07/2023

Processo Nº: 1000004269689

Contratado:(145011/36) HELEN CRISCIE NASCIMENTO SILVA;CPF:966.644.521-20;Cargo/Função:(3506) CONTR.TEMP. FUNCAO PROF. HABILITADO;Ref:B-001;CH: 06H Hab.:LICENCIATURA PLENA EM CIENCIAS DA NATUREZA;Motivo:- PROFESSOR -;Un. Adm:(014982) E E JOAO MATHEUS BARBOSA;De:24/06/2023 a 22/08/2023

CONTRATO/SEDUC/58161/2023 DE: 05/07/2023

Processo Nº: 1000004269299

Contratado:(145080/41) ADRIANE SEBASTIANA MARTINS;CPF:953.228.921-68;Cargo/Função:(3506) CONTR.TEMP. FUNCAO PROF. HABILITADO;Ref:B-001;CH: 20H Hab.:LICENCIATURA PLENA EM CIENCIAS BIOLOGICAS;Motivo:- PROFESSOR -;Un. Adm:(010693) E M TIRADENTES CONV;De:01/06/2023 a 30/06/2023

CONTRATO/SEDUC/58162/2023 DE: 05/07/2023

Processo Nº: 1000004269950

Contratado:(202132/23) MARTA COSTA DA ROCHA;CPF:902.883.861-91;Cargo/Função:(3506) CONTR.TEMP. FUNCAO PROF. HABILITADO;Ref:B-001;CH: 08H Hab.:LICENCIATURA PLENA EM PEDAGOGIA;Motivo:- PROFESSOR -;Un. Adm:(014150) E E SANTA TEREZINHA;De:29/06/2023 a 27/08/2023

PUBLICADA, REGISTRADA, CUMpra-SE.

Cuiabá-MT, 04 de Julho de 2023.

Alan Resende Porto

Secretário de Estado de Educação

O(A) Secretário de Estado de Educação no uso de suas atribuições que lhes são conferidas por lei,

Resolve: CANCELAR - SEDUC

Objeto: CONTRATAÇÃO TEMPORARIA POR MOTIVO DE URGÊNCIA

CONTRATO/SEDUC/58163/2023 DE: 05/07/2023

Processo Nº: 1000004245183

Contratado:(202691/48) LUCILENE AMARAL MACHADO;CPF:020.499.061-02;Cargo/Função:(3506) CONTR.TEMP. FUNCAO PROF. HABILITADO;Ref:B-001;CH: 23H Hab.:LICENCIATURA PLENA EM PEDAGOGIA;Motivo:CONTRATO POR TEMPO DETERMINADO DE ACORDO COM A L.C. 600/17;Un. Adm:(015474) E E PROF MARINES FATIMA DE SA TEIXEIRA;De:22/05/2023 a 12/07/2023

PUBLICADA, REGISTRADA, CUMpra-SE.

Cuiabá-MT, 04 de Julho de 2023.

Alan Resende Porto

Secretário de Estado de Educação

O(A) Secretário de Estado de Educação no uso de suas atribuições que lhes são conferidas por lei,

Resolve: AUTORIZAR - SEDUC
Objeto: CONTRATAÇÃO TEMPORARIA POR MOTIVO DE URGÊNCIA

CONTRATO/SEDUC/58164/2023 DE: 05/07/2023
Processo Nº: 1000004270054
Contratado:(205008/65) MIQUEIAS DAVID STREG HENCKEL;CPF:019.013.781-95;Cargo/Função:(3506) CONTR.TEMP. FUNCAO PROF. HABILITADO;Ref:B-001;CH: 03H
Hab.:LICENCIATURA PLENA EM QUIMICA;Motivo:- PROFESSOR -;Un. Adm:(038598) E E IGNACIO SCHEVINSKI FILHO;De:30/06/2023 a 28/08/2023

PUBLICADA, REGISTRADA, CUMpra-SE.

Cuiabá-MT, 04 de Julho de 2023.
Alan Resende Porto
Secretário de Estado de Educação

O(A) Secretário de Estado de Educação no uso de suas atribuições que lhes são conferidas por lei,

Resolve: CANCELAR - SEDUC
Objeto: CONTRATAÇÃO TEMPORARIA POR MOTIVO DE URGÊNCIA

CONTRATO/SEDUC/58165/2023 DE: 05/07/2023
Processo Nº: 1000004235350
Contratado:(205650/78) LIZANDRA DE FRANCA NASCIMENTO;CPF:958.957.281-20;Cargo/Função:(3506) CONTR.TEMP. FUNCAO PROF. HABILITADO;Ref:B-001;CH: 11H
Hab.:LICENCIATURA PLENA EM LETRAS/PORTUGUES/ ESPANHOL;Motivo:CONTRATO POR TEMPO DETERMINADO DE ACORDO COM A L.C. 600/17;Un. Adm:(014869) E E PREF ARTHUR RAMOS;De:03/05/2023 a 31/07/2023

PUBLICADA, REGISTRADA, CUMpra-SE.

CONTRATO/SEDUC/58166/2023 DE: 05/07/2023
Processo Nº: 1000004261006
Contratado:(206354/29) ADENIR DA GUIA MENDES RODRIGUES;CPF:487.359.221-68;Cargo/Função:(3506) CONTR.TEMP. FUNCAO PROF. HABILITADO;Ref:B-001;CH: 30H
Hab.:LICENCIATURA PLENA EM LETRAS/ PORTUGUES;Motivo:CONTRATO POR TEMPO DETERMINADO DE ACORDO COM A L.C. 600/17;Un. Adm:(049859) E E PROF ELIANE DIGIGOV SANTANA;De:01/06/2023 a 20/12/2023

PUBLICADA, REGISTRADA, CUMpra-SE.

Cuiabá-MT, 04 de Julho de 2023.
Alan Resende Porto
Secretário de Estado de Educação

O(A) Secretário de Estado de Educação no uso de suas atribuições que lhes são conferidas por lei,

Resolve: AUTORIZAR - SEDUC
Objeto: CONTRATAÇÃO TEMPORARIA POR MOTIVO DE URGÊNCIA

CONTRATO/SEDUC/58167/2023 DE: 05/07/2023
Processo Nº: 1000004269585
Contratado:(207094/70) CELIA REGINA SILVA DE OLIVEIRA;CPF:407.495.251-34;Cargo/Função:(3506) CONTR.TEMP. FUNCAO PROF. HABILITADO;Ref:B-001;CH: 12H
Hab.:LICENCIATURA PLENA EM LETRAS/PORTUGUES/ INGLÊS;Motivo:- PROFESSOR -;Un. Adm:(091448) E E PROF EDELI MANTOVANI;De:24/06/2023 a 30/06/2023

CONTRATO/SEDUC/58168/2023 DE: 05/07/2023
Processo Nº: 1000004269446
Contratado:(208918/33) CREIDIANO PEREIRA DOS SANTOS;CPF:034.592.381-27;Cargo/Função:(3506) CONTR.TEMP. FUNCAO PROF. HABILITADO;Ref:B-001;CH: 20H
Hab.:LICENCIATURA PLENA EM HISTÓRIA;Motivo:- PROFESSOR -;Un. Adm:(015814) E E RENATO SPINELLI;De:23/06/2023 a 23/06/2023

CONTRATO/SEDUC/58169/2023 DE: 05/07/2023
Processo Nº: 1000004269449
Contratado:(208918/34) CREIDIANO PEREIRA DOS SANTOS;CPF:034.592.381-27;Cargo/Função:(3506) CONTR.TEMP. FUNCAO PROF. HABILITADO;Ref:B-001;CH: 20H
Hab.:LICENCIATURA PLENA EM HISTÓRIA;Motivo:- PROFESSOR -;Un. Adm:(015814) E E RENATO SPINELLI;De:26/06/2023 a 26/06/2023

PUBLICADA, REGISTRADA, CUMpra-SE.
Cuiabá-MT, 04 de Julho de 2023.
Alan Resende Porto
Secretário de Estado de Educação

O(A) Secretário de Estado de Educação no uso de suas atribuições que lhes são conferidas por lei,

Resolve: CANCELAR - SEDUC
Objeto: CONTRATAÇÃO TEMPORARIA POR MOTIVO DE URGÊNCIA

CONTRATO/SEDUC/58170/2023 DE: 05/07/2023
Processo Nº: 1000004122870
Contratado:(209157/41) ELIZAMAR DE OLIVEIRA ARAUJO;CPF:980.270.851-87;Cargo/Função:(3506) CONTR.TEMP. FUNCAO PROF. HABILITADO;Ref:B-001;CH: 04H
Hab.:LICENCIATURA PLENA EM FISICA;Motivo:CONTRATO POR TEMPO DETERMINADO DE ACORDO COM A L.C. 600/17;Un. Adm:(012181) E E UBALDO MONTEIRO DA SILVA;De:01/02/2023 a 20/12/2023

CONTRATO/SEDUC/58171/2023 DE: 05/07/2023
Processo Nº: 1000004266341
Contratado:(209372/43) NELSON BARBOSA ASSIS JUNIOR;CPF:570.605.841-53;Cargo/Função:(3506) CONTR.TEMP. FUNCAO PROF. HABILITADO;Ref:B-001;CH: 03H
Hab.:LICENCIATURA PLENA EM MATEMATICA;Motivo:CONTRATO POR TEMPO DETERMINADO DE ACORDO COM A L.C. 600/17;Un. Adm:(011517) E E ARTUR DA COSTA E SILVA;De:21/06/2023 a 20/12/2023

CONTRATO/SEDUC/58172/2023 DE: 05/07/2023
Processo Nº: 1000004234634
Contratado:(209838/91) MAURA GOMES DA ROCHA;CPF:569.457.951-87;Cargo/Função:(3506) CONTR.TEMP. FUNCAO PROF. HABILITADO;Ref:B-001;CH: 18H
Hab.:LICENCIATURA PLENA EM LETRAS/PORTUGUES/ INGLÊS;Motivo:CONTRATO POR TEMPO DETERMINADO DE ACORDO COM A L.C. 600/17;Un. Adm:(014869) E E PREF ARTHUR RAMOS;De:03/05/2023 a 31/07/2023

PUBLICADA, REGISTRADA, CUMpra-SE.
Cuiabá-MT, 04 de Julho de 2023.
Alan Resende Porto
Secretário de Estado de Educação

O(A) Secretário de Estado de Educação no uso de suas atribuições que lhes são conferidas por lei,

Resolve: AUTORIZAR - SEDUC
Objeto: CONTRATAÇÃO TEMPORARIA POR MOTIVO DE URGÊNCIA

CONTRATO/SEDUC/58173/2023 DE: 05/07/2023
Processo Nº: 1000004269270
Contratado:(213981/62) ALEX RAMOS JUBE;CPF:036.498.191-12;Cargo/Função:(3506) CONTR.TEMP.FUNCAO PROF. HABILITADO;Ref:B-001;CH: 09H
Hab.:LICENCIATURA PLENA EM HISTÓRIA;Motivo:PROJETO/ DEMANDA TEMPORARIA;Un. Adm:(194921) EE MIL TIRADENTES CB PM JOSE MARTINS DE MOURA;De:27/06/2023 a 20/12/2023

CONTRATO/SEDUC/58174/2023 DE: 05/07/2023
Processo Nº: 1000004269522
Contratado:(215673/58) LUZINETI FERREIRA LIMA;CPF:487.944.651-34;Cargo/Função:(3506) CONTR.TEMP.FUNCAO PROF. HABILITADO;Ref:B-001;CH: 05H
Hab.:LICENCIATURA PLENA EM HISTÓRIA;Motivo:- PROFESSOR -;Un. Adm:(013471) E E CAFE NORTE;De:27/06/2023 a 30/06/2023

CONTRATO/SEDUC/58175/2023 DE: 05/07/2023
Processo Nº: 1000004269693

Contratado:(217114/54) CLEITON MAGNO DE MEDEIROS;CPF:011.841.061-00;Cargo/Função:(3506) CONTR.TEMP. FUNCAO PROF. HABILITADO;Ref:B-001;CH: 06H
Hab.:LICENCIATURA PLENA EM CIENCIAS BIOLOGICAS;Motivo:- PROFESSOR -;Un. Adm:(014982) E E JOAO MATHEUS BARBOSA;De:24/06/2023 a 22/08/2023

PUBLICADA, REGISTRADA, CUMPRADA-SE.
Cuiabá-MT, 04 de Julho de 2023.
Alan Resende Porto
Secretário de Estado de Educação

O(A) Secretário de Estado de Educação no uso de suas atribuições que lhes são conferidas por lei,

Resolve: CANCELAR - SEDUC
Objeto: CONTRATAÇÃO TEMPORARIA POR MOTIVO DE URGÊNCIA

CONTRATO/SEDUC/58176/2023 DE: 05/07/2023
Processo Nº: 1000004147250

Contratado:(218828/35) DANILO FERNANDO LUZ OLIVEIRA;CPF:039.622.061-40;Cargo/Função:(3506) CONTR.TEMP. FUNCAO PROF. HABILITADO;Ref:B-001;CH: 16H
Hab.:LICENCIATURA PLENA EM CIENCIAS NATURAIS;Motivo:CONTRATO POR TEMPO DETERMINADO DE ACORDO COM A L.C. 600/17;Un. Adm:(014095) E E TANCREDO A NEVES;De:04/02/2023 a 20/12/2023

PUBLICADA, REGISTRADA, CUMPRADA-SE.
Cuiabá-MT, 04 de Julho de 2023.

Alan Resende Porto
Secretário de Estado de Educação

O(A) Secretário de Estado de Educação no uso de suas atribuições que lhes são conferidas por lei,

Resolve: AUTORIZAR - SEDUC
Objeto: CONTRATAÇÃO TEMPORARIA POR MOTIVO DE URGÊNCIA

CONTRATO/SEDUC/58178/2023 DE: 05/07/2023
Processo Nº: 1000004269098

Contratado:(220927/14) ELIETE RODRIGUES DA SILVA;CPF:735.560.332-91;Cargo/Função:(3506) CONTR.TEMP. FUNCAO PROF. HABILITADO;Ref:B-001;CH: 10H
Hab.:LICENCIATURA PLENA EM PEDAGOGIA;Motivo:- PROFESSOR -;Un. Adm:(142166) E E DOM FRANCO DALLA VALLE;De:26/06/2023 a 30/06/2023

CONTRATO/SEDUC/58179/2023 DE: 05/07/2023
Processo Nº: 1000004270095

Contratado:(221122/29) REGIANE BARROS DOS SANTOS;CPF:009.208.141-07;Cargo/Função:(3506) CONTR.TEMP. FUNCAO PROF. HABILITADO;Ref:B-001;CH: 12H
Hab.:LICENCIATURA PLENA EM PEDAGOGIA;Motivo:- PROFESSOR -;Un. Adm:(156000) E E PROF ZULEIDE DOS SANTOS BARROS;De:19/06/2023 a 16/10/2023

CONTRATO/SEDUC/58180/2023 DE: 05/07/2023
Processo Nº: 1000004269135

Contratado:(221184/16) INES VIEIRA DE LIMA REBELO;CPF:058.431.798-00;Cargo/Função:(3506) CONTR.TEMP. FUNCAO PROF. HABILITADO;Ref:B-001;CH: 08H
Hab.:LICENCIATURA PLENA EM PEDAGOGIA;Motivo:- PROFESSOR -;Un. Adm:(076180) E E PROF MARIA DE FATIMA GIMENEZ LOPES;De:21/06/2023 a 23/06/2023

CONTRATO/SEDUC/58181/2023 DE: 05/07/2023
Processo Nº: 1000004270070

Contratado:(221475/95) ROSANGELA MENDES BORGES ERMITA;CPF:933.405.671-15;Cargo/Função:(3506) CONTR.TEMP. FUNCAO PROF. HABILITADO;Ref:B-001;CH: 12H
Hab.:LICENCIATURA PLENA EM HISTÓRIA;Motivo:- PROFESSOR -;Un. Adm:(015954) E E WILSON DE ALMEIDA;De:26/06/2023 a 23/10/2023

CONTRATO/SEDUC/58182/2023 DE: 05/07/2023
Processo Nº: 1000004269408

Contratado:(223924/50) MARILENE DE SOUZA FARIAS CASTRO;CPF:329.095.351-34;Cargo/Função:(3506) CONTR.TEMP. FUNCAO PROF. HABILITADO;Ref:B-001;CH: 03H
Hab.:LICENCIATURA PLENA EM LETRAS/PORTUGUES/ESPANHOL;Motivo:- PROFESSOR -;Un. Adm:(009733) E E MANOEL CAVALCANTI PROENCA;De:19/06/2023 a 30/06/2023

CONTRATO/SEDUC/58183/2023 DE: 05/07/2023
Processo Nº: 1000004269428

Contratado:(225203/42) RUTHNEIA BRAGA DE OLIVEIRA HELVIG;CPF:014.176.241-16;Cargo/Função:(3506) CONTR.TEMP. FUNCAO PROF. HABILITADO;Ref:B-001;CH: 04H
Hab.:LICENCIATURA PLENA EM LETRAS/PORTUGUES/INGLÊS;Motivo:- PROFESSOR -;Un. Adm:(014648) E E 21 DE ABRIL;De:22/06/2023 a 09/10/2023

PUBLICADA, REGISTRADA, CUMPRADA-SE.
Cuiabá-MT, 04 de Julho de 2023.
Alan Resende Porto
Secretário de Estado de Educação

O(A) Secretário de Estado de Educação no uso de suas atribuições que lhes são conferidas por lei,

Resolve: CANCELAR - SEDUC
Objeto: CONTRATAÇÃO TEMPORARIA POR MOTIVO DE URGÊNCIA

CONTRATO/SEDUC/58184/2023 DE: 05/07/2023
Processo Nº: 1000004167210

Contratado:(228223/30) MARLI DANCIGUER;CPF:729.171.132-00;Cargo/Função:(3506) CONTR.TEMP.FUNCAO PROF. HABILITADO;Ref:B-001;CH: 01H
Hab.:LICENCIATURA PLENA EM FISICA;Motivo:CONTRATO POR TEMPO DETERMINADO DE ACORDO COM A L.C. 600/17;Un. Adm:(142166) E E DOM FRANCO DALLA VALLE;De:22/02/2023 a 20/12/2023

PUBLICADA, REGISTRADA, CUMPRADA-SE.
Cuiabá-MT, 04 de Julho de 2023.
Alan Resende Porto
Secretário de Estado de Educação

O(A) Secretário de Estado de Educação no uso de suas atribuições que lhes são conferidas por lei,

Resolve: AUTORIZAR - SEDUC
Objeto: CONTRATAÇÃO TEMPORARIA POR MOTIVO DE URGÊNCIA

CONTRATO/SEDUC/58185/2023 DE: 05/07/2023
Processo Nº: 1000004269733

Contratado:(228272/9) MARCIA LOPES RIBAS NOGUEIRA;CPF:818.327.451-04;Cargo/Função:(3506) CONTR.TEMP.FUNCAO PROF. HABILITADO;Ref:B-001;CH: 20H
Hab.:LICENCIATURA PLENA EM PEDAGOGIA;Motivo:- PROFESSOR -;Un. Adm:(012319) E E DEP MILTON FIGUEIREDO;De:26/06/2023 a 30/06/2023

CONTRATO/SEDUC/58186/2023 DE: 05/07/2023
Processo Nº: 1000004269430

Contratado:(229115/29) MACARIO FARIAS PEREIRA JUNIOR;CPF:918.936.311-68;Cargo/Função:(3506) CONTR.TEMP. FUNCAO PROF. HABILITADO;Ref:B-001;CH: 10H
Hab.:LICENCIATURA PLENA EM EDUCAÇÃO FISICA;Motivo:CONTRATO POR TEMPO DETERMINADO DE ACORDO COM A L.C. 600/17;Un. Adm:(042587) E E PROF RAFAEL RUEDA;De:01/06/2023 a 20/12/2023

CONTRATO/SEDUC/58187/2023 DE: 05/07/2023
 Processo Nº: 1000004268319
 Contratado:(230470/66) CLADEIR ALVES DA
 SILVA;CPF:017.472.161-78;Cargo/Função:(3506) CONTR.TEMP.
 FUNCAO PROF. HABILITADO;Ref:B-001;CH: 01H
 Hab.:LICENCIATURA PLENA EM HISTÓRIA;Motivo:- PROFESSOR
 -;Un. Adm:(014966) E E SANTO ANTONIO DE PADUA;De:21/06/2023 a
 20/12/2023

PUBLICADA, REGISTRADA, CUMpra-SE.
 Cuiabá-MT, 04 de Julho de 2023.
 Alan Resende Porto
 Secretário de Estado de Educação

O(A) Secretário de Estado de Educação no uso de suas atribuições que
 lhes são conferidas por lei,

Resolve: CANCELAR - SEDUC
 Objeto: CONTRATAÇÃO TEMPORARIA POR MOTIVO DE URGÊNCIA

CONTRATO/SEDUC/58188/2023 DE: 05/07/2023
 Processo Nº: 1000004213003
 Contratado:(235783/43) ERISON ALMAGRO
 MOURA;CPF:039.232.591-82;Cargo/Função:(3506) CONTR.TEMP.
 FUNCAO PROF. HABILITADO;Ref:B-001;CH: 07H
 Hab.:LICENCIATURA PLENA EM MATEMATICA;Motivo:PROJETO/
 DEMANDA TEMPORARIA;Un. Adm:(040118) E E JAYME VERISSIMO
 DE CAMPOS JUNIOR;De:01/04/2023 a 20/12/2023

PUBLICADA, REGISTRADA, CUMpra-SE.
 Cuiabá-MT, 04 de Julho de 2023.
 Alan Resende Porto
 Secretário de Estado de Educação

O(A) Secretário de Estado de Educação no uso de suas atribuições que
 lhes são conferidas por lei,

Resolve: AUTORIZAR - SEDUC
 Objeto: CONTRATAÇÃO TEMPORARIA POR MOTIVO DE URGÊNCIA

CONTRATO/SEDUC/58189/2023 DE: 05/07/2023
 Processo Nº: 1000004268531
 Contratado:(236374/44) JOSIANE BORGES DE
 SOUZA;CPF:014.798.331-26;Cargo/Função:(3506) CONTR.TEMP.
 FUNCAO PROF. HABILITADO;Ref:B-001;CH: 04H
 Hab.:LICENCIATURA PLENA EM MATEMATICA;Motivo:- PROFESSOR
 -;Un. Adm:(014877) E E IR MIGUELINA CORSO;De:20/06/2023 a
 23/06/2023

PUBLICADA, REGISTRADA, CUMpra-SE.
 Cuiabá-MT, 04 de Julho de 2023.
 Alan Resende Porto
 Secretário de Estado de Educação

O(A) Secretário de Estado de Educação no uso de suas atribuições que
 lhes são conferidas por lei,

Resolve: CANCELAR - SEDUC
 Objeto: CONTRATAÇÃO TEMPORARIA POR MOTIVO DE URGÊNCIA

CONTRATO/SEDUC/58190/2023 DE: 05/07/2023
 Processo Nº: 1000004259157
 Contratado:(236471/20) MARCOS GOULART
 BORGES;CPF:352.363.451-20;Cargo/Função:(3506) CONTR.TEMP.
 FUNCAO PROF. HABILITADO;Ref:B-001;CH: 08H
 Hab.:LICENCIATURA PLENA EM HISTÓRIA;Motivo:SUBSTITUIÇÃO
 AO TITULAR GUARDANDO PUBLICAÇÃO DE MOVIMENTAÇÃO;Un.
 Adm:(040452) E E GOV JULIO STRUBING MULLER;De:01/06/2023 a
 28/08/2023

PUBLICADA, REGISTRADA, CUMpra-SE.
 Cuiabá-MT, 04 de Julho de 2023.
 Alan Resende Porto
 Secretário de Estado de Educação

CONTRATO/SEDUC/58191/2023 DE: 05/07/2023
 Processo Nº: 1000004234632
 Contratado:(236658/24) MARIANE ALVES DE
 MOURA;CPF:017.349.791-86;Cargo/Função:(3506) CONTR.TEMP.
 FUNCAO PROF. HABILITADO;Ref:B-001;CH: 02H
 Hab.:LICENCIATURA PLENA EM LETRAS/PORTUGUES/
 INGLÊS;Motivo:CONTRATO POR TEMPO DETERMINADO DE
 ACORDO COM A L.C. 600/17;Un. Adm:(014869) E E PREF ARTHUR
 RAMOS;De:03/05/2023 a 31/07/2023

O(A) Secretário de Estado de Educação no uso de suas atribuições que
 lhes são conferidas por lei,

Resolve: AUTORIZAR - SEDUC
 Objeto: CONTRATAÇÃO TEMPORARIA POR MOTIVO DE URGÊNCIA

CONTRATO/SEDUC/58192/2023 DE: 05/07/2023
 Processo Nº: 1000004265780
 Contratado:(237233/12) ROSENARA HELENA HINTZ DE
 CARVALHO;CPF:580.840.700-10;Cargo/Função:(3506) CONTR.TEMP.
 FUNCAO PROF. HABILITADO;Ref:B-001;CH: 30H
 Hab.:LICENCIATURA PLENA EM ARTE;Motivo:CONTRATO POR
 TEMPO DETERMINADO DE ACORDO COM A L.C. 600/17;Un.
 Adm:(124109) E E BROMILDO LAWISCH;De:19/06/2023 a 25/06/2023

CONTRATO/SEDUC/58193/2023 DE: 05/07/2023
 Processo Nº: 1000004269323
 Contratado:(237233/13) ROSENARA HELENA HINTZ DE
 CARVALHO;CPF:580.840.700-10;Cargo/Função:(3506) CONTR.TEMP.
 FUNCAO PROF. HABILITADO;Ref:B-001;CH: 01H
 Hab.:LICENCIATURA PLENA EM ARTE;Motivo:- PROFESSOR -;Un.
 Adm:(124109) E E BROMILDO LAWISCH;De:26/06/2023 a 07/07/2023

CONTRATO/SEDUC/58194/2023 DE: 05/07/2023
 Processo Nº: 1000004269961
 Contratado:(237863/63) MARCIA RIVA DE MELLO
 FERRI;CPF:016.569.461-06;Cargo/Função:(3506) CONTR.TEMP.
 FUNCAO PROF. HABILITADO;Ref:B-001;CH: 08H
 Hab.:LICENCIATURA PLENA EM GEOGRAFIA;Motivo:CONTRATO
 POR TEMPO DETERMINADO DE ACORDO COM A L.C. 600/17;Un.
 Adm:(060208) E E ALBERT EINSTEIN;De:19/06/2023 a 20/12/2023

PUBLICADA, REGISTRADA, CUMpra-SE.
 Cuiabá-MT, 04 de Julho de 2023.
 Alan Resende Porto
 Secretário de Estado de Educação

O(A) Secretário de Estado de Educação no uso de suas atribuições que
 lhes são conferidas por lei,

Resolve: CANCELAR - SEDUC
 Objeto: CONTRATAÇÃO TEMPORARIA POR MOTIVO DE URGÊNCIA

CONTRATO/SEDUC/58195/2023 DE: 05/07/2023
 Processo Nº: 1000004189324
 Contratado:(237912/35) ELAINE LUIZA GOMES
 SALES;CPF:033.851.451-12;Cargo/Função:(3506) CONTR.TEMP.
 FUNCAO PROF. HABILITADO;Ref:B-001;CH: 06H
 Hab.:LICENCIATURA PLENA EM MATEMATICA;Motivo:CONTRATO
 POR TEMPO DETERMINADO DE ACORDO COM A L.C. 600/17;Un.
 Adm:(157260) E E COUTINHO UNIAO;De:02/03/2023 a 20/12/2023

CONTRATO/SEDUC/58196/2023 DE: 05/07/2023
 Processo Nº: 1000004135124
 Contratado:(238172/46) MARLENE VAREIRO CUENETE;CPF:883
 .721.621-15;Cargo/Função:(3506) CONTR.TEMP.FUNCAO PROF.
 HABILITADO;Ref:B-001;CH: 03H
 Hab.:LICENCIATURA PLENA EM LETRAS/PORTUGUES/
 ESPANHOL;Motivo:CONTRATO POR TEMPO DETERMINADO DE
 ACORDO COM A L.C. 600/17;Un. Adm:(013269) E E OLIMPIO JOAO
 PISSINATI GUERRA;De:01/02/2023 a 20/12/2023

PUBLICADA, REGISTRADA, CUMpra-SE.
 Cuiabá-MT, 04 de Julho de 2023.
 Alan Resende Porto
 Secretário de Estado de Educação

O(A) Secretário de Estado de Educação no uso de suas atribuições que
 lhes são conferidas por lei,

Resolve: AUTORIZAR - SEDUC
 Objeto: CONTRATAÇÃO TEMPORARIA POR MOTIVO DE URGÊNCIA

CONTRATO/SEDUC/58197/2023 DE: 05/07/2023
 Processo Nº: 1000004268985
 Contratado:(238878/45) LIGIANE OLIVEIRA DOS SANTOS
 SOUZA;CPF:003.595.331-40;Cargo/Função:(3506) CONTR.TEMP.
 FUNCAO PROF. HABILITADO;Ref:B-001;CH: 03H
 Hab.:LICENCIATURA PLENA EM MATEMATICA;Motivo:- PROFESSOR
 -;Un. Adm:(014478) E E EVANG ASSEMBLEIA DE DEUS;De:28/06/2023
 a 28/06/2023

PUBLICADA, REGISTRADA, CUMpra-SE.
 Cuiabá-MT, 04 de Julho de 2023.
 Alan Resende Porto
 Secretário de Estado de Educação

O(A) Secretário de Estado de Educação no uso de suas atribuições que lhes são conferidas por lei,

Resolve: CANCELAR - SEDUC
Objeto: CONTRATAÇÃO TEMPORARIA POR MOTIVO DE URGÊNCIA

CONTRATO/SEDUC/58198/2023 DE: 05/07/2023
Processo Nº: 1000004247763
Contratado:(238950/26) FERNANDA MARIA GUERRA DOS SANTOS;CPF:991.947.401-00;Cargo/Função:(3506) CONTR.TEMP. FUNCAO PROF. HABILITADO;Ref:B-001;CH: 30H
Hab.:LICENCIATURA PLENA EM PEDAGOGIA;Motivo:CONTRATO POR TEMPO DETERMINADO DE ACORDO COM A L.C. 600/17;Un. Adm:(183652) E E PROF MARIA SEBASTIANA DE SOUZA;De:19/05/2023 a 17/07/2023

PUBLICADA, REGISTRADA, CUMPRASE.
Cuiabá-MT, 04 de Julho de 2023.
Alan Resende Porto
Secretário de Estado de Educação

O(A) Secretário de Estado de Educação no uso de suas atribuições que lhes são conferidas por lei,

Resolve: AUTORIZAR - SEDUC
Objeto: CONTRATAÇÃO TEMPORARIA POR MOTIVO DE URGÊNCIA

CONTRATO/SEDUC/58200/2023 DE: 05/07/2023
Processo Nº: 1000004265468
Contratado:(239986/43) ANGELA LUCIA DA SILVA OLIVEIRA;CPF:002.003.491-12;Cargo/Função:(3506) CONTR.TEMP. FUNCAO PROF. HABILITADO;Ref:B-001;CH: 26H
Hab.:LICENCIATURA PLENA EM MATEMATICA;Motivo:CONTRATO POR TEMPO DETERMINADO DE ACORDO COM A L.C. 600/17;Un. Adm:(140805) E E BONIFACIO SACHETTI;De:16/06/2023 a 23/06/2023

PUBLICADA, REGISTRADA, CUMPRASE.
Cuiabá-MT, 04 de Julho de 2023.
Alan Resende Porto
Secretário de Estado de Educação

O(A) Secretário de Estado de Educação no uso de suas atribuições que lhes são conferidas por lei,

Resolve: CANCELAR - SEDUC
Objeto: CONTRATAÇÃO TEMPORARIA POR MOTIVO DE URGÊNCIA

CONTRATO/SEDUC/58202/2023 DE: 05/07/2023
Processo Nº: 1000004262802
Contratado:(240553/9) EDILAINI DE SOUZA SANTOS;CPF:025.198.091-08;Cargo/Função:(3506) CONTR.TEMP. FUNCAO PROF. HABILITADO;Ref:B-001;CH: 34H
Hab.:LICENCIATURA PLENA EM EDUCAÇÃO FISICA;Motivo:CONTRATO POR TEMPO DETERMINADO DE ACORDO COM A L.C. 600/17;Un. Adm:(012513) E E NAGIB SAAD;De:12/06/2023 a 21/06/2023

CONTRATO/SEDUC/58203/2023 DE: 05/07/2023
Processo Nº: 1000004264183
Contratado:(240709/13) MARIA NILDA DE SOUZA CARVALHO;CPF:988.705.561-15;Cargo/Função:(3506) CONTR.TEMP. FUNCAO PROF. HABILITADO;Ref:B-001;CH: 03H
Hab.:LICENCIATURA PLENA EM MATEMATICA;Motivo:CONTRATO POR TEMPO DETERMINADO DE ACORDO COM A L.C. 600/17;Un. Adm:(192147) E E PROFESSORA EDITH PEREIRA BARBOSA;De:16/06/2023 a 20/12/2023

PUBLICADA, REGISTRADA, CUMPRASE.
Cuiabá-MT, 04 de Julho de 2023.
Alan Resende Porto
Secretário de Estado de Educação

O(A) Secretário de Estado de Educação no uso de suas atribuições que lhes são conferidas por lei,

Resolve: AUTORIZAR - SEDUC
Objeto: CONTRATAÇÃO TEMPORARIA POR MOTIVO DE URGÊNCIA

CONTRATO/SEDUC/58204/2023 DE: 05/07/2023
Processo Nº: 1000004270025
Contratado:(240900/30) FRANCISCO DAS CHAGAS PEREIRA DE SOUSA;CPF:000.133.561-86;Cargo/Função:(3506) CONTR.TEMP. FUNCAO PROF. HABILITADO;Ref:B-001;CH: 04H
Hab.:LICENCIATURA PLENA EM PEDAGOGIA;Motivo:- PROFESSOR -;Un. Adm:(014508) E E 7 DE SETEMBRO;De:26/06/2023 a 28/06/2023

PUBLICADA, REGISTRADA, CUMPRASE.
Cuiabá-MT, 04 de Julho de 2023.
Alan Resende Porto
Secretário de Estado de Educação

O(A) Secretário de Estado de Educação no uso de suas atribuições que lhes são conferidas por lei,

Resolve: CANCELAR - SEDUC
Objeto: CONTRATAÇÃO TEMPORARIA POR MOTIVO DE URGÊNCIA

CONTRATO/SEDUC/58206/2023 DE: 05/07/2023
Processo Nº: 1000004250337
Contratado:(241186/26) ROSA MARIA AMARAL;CPF:810.990.299-53;Cargo/Função:(3506) CONTR.TEMP. FUNCAO PROF. HABILITADO;Ref:B-001;CH: 08H
Hab.:LICENCIATURA PLENA EM NORMAL SUPERIOR;Motivo:CONTRATO POR TEMPO DETERMINADO DE ACORDO COM A L.C. 600/17;Un. Adm:(173355) E E BOA ESPERANCA;De:29/05/2023 a 20/12/2023

PUBLICADA, REGISTRADA, CUMPRASE.
Cuiabá-MT, 04 de Julho de 2023.
Alan Resende Porto
Secretário de Estado de Educação

CONTRATO/SEDUC/58207/2023 DE: 05/07/2023
Processo Nº: 1000004232212
Contratado:(241500/26) LEONARDO CIEKALSKI E SILVA;CPF:027.706.151-22;Cargo/Função:(3506) CONTR.TEMP. FUNCAO PROF. HABILITADO;Ref:B-001;CH: 04H
Hab.:LICENCIATURA PLENA EM GEOGRAFIA;Motivo:CONTRATO POR TEMPO DETERMINADO DE ACORDO COM A L.C. 600/17;Un. Adm:(011959) E E GONCALO BOTELHO DE CAMPOS;De:01/05/2023 a 20/12/2023

O(A) Secretário de Estado de Educação no uso de suas atribuições que lhes são conferidas por lei,

Resolve: AUTORIZAR - SEDUC
Objeto: CONTRATAÇÃO TEMPORARIA POR MOTIVO DE URGÊNCIA

CONTRATO/SEDUC/58208/2023 DE: 05/07/2023
Processo Nº: 1000004269960
Contratado:(243035/35) ROSANGELA JIZUATO DE PAULO;CPF:224.425.328-75;Cargo/Função:(3506) CONTR.TEMP. FUNCAO PROF. HABILITADO;Ref:B-001;CH: 08H
Hab.:LICENCIATURA PLENA EM LETRAS/PORTUGUES/ INGLÊS;Motivo:- PROFESSOR -;Un. Adm:(158330) E E ANDRE ANTONIO MAGGI;De:28/06/2023 a 30/06/2023

CONTRATO/SEDUC/58209/2023 DE: 05/07/2023
Processo Nº: 1000004269930
Contratado:(243653/18) PATRICIA DA SILVA OLIVEIRA;CPF:361.473.408-08;Cargo/Função:(3506) CONTR.TEMP. FUNCAO PROF. HABILITADO;Ref:B-001;CH: 04H
Hab.:LICENCIATURA PLENA EM LETRAS/PORTUGUES/ INGLÊS;Motivo:- PROFESSOR -;Un. Adm:(013340) E E NOSSA SENHORA DA GLORIA;De:26/06/2023 a 26/06/2023

CONTRATO/SEDUC/58210/2023 DE: 05/07/2023
Processo Nº: 1000004270081
Contratado:(244805/26) CLEUMA FERREIRA DOS SANTOS;CPF:931.778.951-04;Cargo/Função:(3506) CONTR.TEMP. FUNCAO PROF. HABILITADO;Ref:B-001;CH: 01H
Hab.:LICENCIATURA PLENA EM HISTÓRIA;Motivo:- PROFESSOR -;Un. Adm:(038652) E E 29 DE JULHO;De:28/06/2023 a 27/07/2023

CONTRATO/SEDUC/58211/2023 DE: 05/07/2023
Processo Nº: 1000004269958
Contratado:(244838/38) LUCIANE REGINA DA SILVA NOBREGA;CPF:016.477.711-37;Cargo/Função:(3506) CONTR.TEMP. FUNCAO PROF. HABILITADO;Ref:B-001;CH: 06H
Hab.:LICENCIATURA PLENA EM EDUCAÇÃO FISICA;Motivo:- PROFESSOR -;Un. Adm:(049794) E E SANTO ANTONIO;De:29/06/2023 a 30/06/2023

PUBLICADA, REGISTRADA, CUMPRÁ-SE.
Cuiabá-MT, 04 de Julho de 2023.
Alan Resende Porto
Secretário de Estado de Educação

O(A) Secretário de Estado de Educação no uso de suas atribuições que lhes são conferidas por lei,

Resolve: CANCELAR - SEDUC
Objeto: CONTRATAÇÃO TEMPORARIA POR MOTIVO DE URGÊNCIA

CONTRATO/SEDUC/58212/2023 DE: 05/07/2023
Processo Nº: 1000004124905
Contratado:(245315/23) ANA CLAUDIA PEREIRA GOMES;CPF:876.326.321-15;Cargo/Função:(3506) CONTR.TEMP. FUNCAO PROF. HABILITADO;Ref:B-001;CH: 06H
Hab.:LICENCIATURA PLENA EM MATEMATICA;Motivo:CONTRATO POR TEMPO DETERMINADO DE ACORDO COM A L.C. 600/17;Un. Adm:(013781) E E OSVALDO CANDIDO PEREIRA;De:01/02/2023 a 20/12/2023

CONTRATO/SEDUC/58213/2023 DE: 05/07/2023
Processo Nº: 1000004195784
Contratado:(245678/30) MARCOS CONSTANTINO;CPF:621.160.451-34;Cargo/Função:(3506) CONTR. TEMP.FUNCAO PROF. HABILITADO;Ref:B-001;CH: 02H
Hab.:LICENCIATURA PLENA EM CIENCIAS BIOLOGICAS;Motivo:CONTRATO POR TEMPO DETERMINADO DE ACORDO COM A L.C. 600/17;Un. Adm:(016357) E E IRANY JAIME FARINA;De:01/02/2023 a 20/12/2023

CONTRATO/SEDUC/58214/2023 DE: 05/07/2023
Processo Nº: 1000004258174
Contratado:(245922/44) LUCINETH DA SILVA BARROS;CPF:018.594.961-48;Cargo/Função:(3506) CONTR.TEMP. FUNCAO PROF. HABILITADO;Ref:B-001;CH: 15H
Hab.:LICENCIATURA PLENA EM LETRAS/PORTUGUES/ INGLÊS;Motivo:CONTRATO POR TEMPO DETERMINADO DE ACORDO COM A L.C. 600/17;Un. Adm:(009857) E E FRANCISCO A FERREIRA MENDES;De:01/06/2023 a 30/06/2023

CONTRATO/SEDUC/58215/2023 DE: 05/07/2023
Processo Nº: 1000004143916
Contratado:(246053/28) CLAUDIO PEREIRA DE SOUZA;CPF:026.520.099-74;Cargo/Função:(3506) CONTR.TEMP. FUNCAO PROF. HABILITADO;Ref:B-001;CH: 01H
Hab.:LICENCIATURA PLENA EM EDUCAÇÃO FISICA;Motivo:CONTRATO POR TEMPO DETERMINADO DE ACORDO COM A L.C. 600/17;Un. Adm:(015687) E E OSCAR SOARES;De:01/02/2023 a 20/12/2023

PUBLICADA, REGISTRADA, CUMPRÁ-SE.
Cuiabá-MT, 04 de Julho de 2023.
Alan Resende Porto
Secretário de Estado de Educação

O(A) Secretário de Estado de Educação no uso de suas atribuições que lhes são conferidas por lei,

Resolve: AUTORIZAR - SEDUC
Objeto: CONTRATAÇÃO TEMPORARIA POR MOTIVO DE URGÊNCIA

CONTRATO/SEDUC/58216/2023 DE: 05/07/2023
Processo Nº: 1000004267937
Contratado:(246059/64) JANE MARIA SCHMELING;CPF:000.903.509-52;Cargo/Função:(3506) CONTR.TEMP. FUNCAO PROF. HABILITADO;Ref:B-001;CH: 07H
Hab.:LICENCIATURA PLENA EM GEOGRAFIA;Motivo:- PROFESSOR -;Un. Adm:(013536) E E NOVA CANAA;De:26/06/2023 a 27/06/2023

CONTRATO/SEDUC/58217/2023 DE: 05/07/2023
Processo Nº: 1000004269473
Contratado:(246059/65) JANE MARIA SCHMELING;CPF:000.903.509-52;Cargo/Função:(3506) CONTR.TEMP. FUNCAO PROF. HABILITADO;Ref:B-001;CH: 13H
Hab.:LICENCIATURA PLENA EM GEOGRAFIA;Motivo:- PROFESSOR -;Un. Adm:(013536) E E NOVA CANAA;De:29/06/2023 a 04/07/2023

PUBLICADA, REGISTRADA, CUMPRÁ-SE.
Cuiabá-MT, 04 de Julho de 2023.
Alan Resende Porto
Secretário de Estado de Educação

O(A) Secretário de Estado de Educação no uso de suas atribuições que lhes são conferidas por lei,

Resolve: CANCELAR - SEDUC
Objeto: CONTRATAÇÃO TEMPORARIA POR MOTIVO DE URGÊNCIA

CONTRATO/SEDUC/58218/2023 DE: 05/07/2023
Processo Nº: 1000004259018
Contratado:(246156/32) JAYANE PEREIRA SANTOS;CPF:016.056.391-76;Cargo/Função:(3506) CONTR.TEMP. FUNCAO PROF. HABILITADO;Ref:B-001;CH: 01H
Hab.:LICENCIATURA PLENA EM LETRAS/PORTUGUES/ ESPANHOL;Motivo:CONTRATO POR TEMPO DETERMINADO DE ACORDO COM A L.C. 600/17;Un. Adm:(013889) E E DR ARNALDO ESTEVAO DE FIGUEIREDO;De:07/06/2023 a 20/12/2023

PUBLICADA, REGISTRADA, CUMPRÁ-SE.
Cuiabá-MT, 04 de Julho de 2023.
Alan Resende Porto
Secretário de Estado de Educação

O(A) Secretário de Estado de Educação no uso de suas atribuições que lhes são conferidas por lei,

Resolve: AUTORIZAR - SEDUC
Objeto: CONTRATAÇÃO TEMPORARIA POR MOTIVO DE URGÊNCIA

CONTRATO/SEDUC/58219/2023 DE: 05/07/2023
Processo Nº: 1000004269078
Contratado:(247873/21) CREUDILENE SILVA ARAUJO;CPF:041.845.851-08;Cargo/Função:(3506) CONTR.TEMP. FUNCAO PROF. HABILITADO;Ref:B-001;CH: 08H
Hab.:LICENCIATURA PLENA EM CIENCIAS BIOLOGICAS;Motivo:- PROFESSOR -;Un. Adm:(071790) E E JOSE BEJO;De:21/06/2023 a 18/09/2023

PUBLICADA, REGISTRADA, CUMPRÁ-SE.
Cuiabá-MT, 04 de Julho de 2023.
Alan Resende Porto
Secretário de Estado de Educação

O(A) Secretário de Estado de Educação no uso de suas atribuições que lhes são conferidas por lei,

Resolve: CANCELAR - SEDUC
Objeto: CONTRATAÇÃO TEMPORARIA POR MOTIVO DE URGÊNCIA

CONTRATO/SEDUC/58220/2023 DE: 05/07/2023
Processo Nº: 1000004259635
Contratado:(248159/60) SAMANDA MAGALY NERES DE JESUS;CPF:000.275.211-50;Cargo/Função:(3506) CONTR.TEMP. FUNCAO PROF. HABILITADO;Ref:B-001;CH: 14H
Hab.:LICENCIATURA PLENA EM LETRAS/PORTUGUES;Motivo:SUBSTITUIÇÃO AO TITULAR GUARDANDO PUBLICAÇÃO DE MOVIMENTAÇÃO;Un. Adm:(011355) E E MAL EURICO GÁSPAR DUTRA;De:01/06/2023 a 26/06/2023

PUBLICADA, REGISTRADA, CUMPRÁ-SE.
Cuiabá-MT, 04 de Julho de 2023.
Alan Resende Porto
Secretário de Estado de Educação

O(A) Secretário de Estado de Educação no uso de suas atribuições que lhes são conferidas por lei,

Resolve: AUTORIZAR - SEDUC
Objeto: CONTRATAÇÃO TEMPORARIA POR MOTIVO DE URGÊNCIA

CONTRATO/SEDUC/58221/2023 DE: 05/07/2023
Processo Nº: 1000004270133
Contratado:(248193/6) ADRIJANE SANTOS DE OLIVEIRA;CPF:820.956.711-04;Cargo/Função:(3506) CONTR.TEMP. FUNCAO PROF. HABILITADO;Ref:B-001;CH: 09H
Hab.:LICENCIATURA PLENA EM PEDAGOGIA;Motivo:- PROFESSOR -;Un. Adm:(176800) E E PARECIS;De:22/06/2023 a 21/07/2023

PUBLICADA, REGISTRADA, CUMPRÁ-SE.
Cuiabá-MT, 04 de Julho de 2023.
Alan Resende Porto
Secretário de Estado de Educação

O(A) Secretário de Estado de Educação no uso de suas atribuições que lhes são conferidas por lei,

Resolve: CANCELAR - SEDUC
Objeto: CONTRATAÇÃO TEMPORARIA POR MOTIVO DE URGÊNCIA

CONTRATO/SEDUC/58222/2023 DE: 05/07/2023
Processo Nº: 1000004233336
Contratado:(248752/58) NAYARA CRISTINA VIDAL DE FREITAS;CPF:041.569.961-40;Cargo/Função:(3506) CONTR.TEMP. FUNCAO PROF. HABILITADO;Ref:B-001;CH: 15H
Hab.:LICENCIATURA PLENA EM LETRAS/PORTUGUES/ INGLÊS;Motivo:SUBSTITUIÇÃO AO TITULAR GUARDANDO PUBLICAÇÃO DE MOVIMENTAÇÃO;Un. Adm:(013145) E E D ROSA FRIGGER PIOVEZAN;De:04/05/2023 a 01/08/2023

PUBLICADA, REGISTRADA, CUMPRÁ-SE.
Cuiabá-MT, 04 de Julho de 2023.
Alan Resende Porto
Secretário de Estado de Educação

O(A) Secretário de Estado de Educação no uso de suas atribuições que lhes são conferidas por lei,

Resolve: AUTORIZAR - SEDUC
Objeto: CONTRATAÇÃO TEMPORARIA POR MOTIVO DE URGÊNCIA

CONTRATO/SEDUC/58223/2023 DE: 05/07/2023
Processo Nº: 1000004269134
Contratado:(249448/29) ROBSON DOS SANTOS DA SILVA;CPF:120.283.027-71;Cargo/Função:(3506) CONTR.TEMP. FUNCAO PROF. HABILITADO;Ref:B-001;CH: 15H
Hab.:LICENCIATURA PLENA EM HISTÓRIA;Motivo:CONTRATO POR TEMPO DETERMINADO DE ACORDO COM A L.C. 600/17;Un. Adm:(044954) E E PROF ANA TEREZA ALBERNAS;De:01/06/2023 a 26/06/2023

PUBLICADA, REGISTRADA, CUMPRÁ-SE.
Cuiabá-MT, 04 de Julho de 2023.
Alan Resende Porto
Secretário de Estado de Educação

O(A) Secretário de Estado de Educação no uso de suas atribuições que lhes são conferidas por lei,

Resolve: CANCELAR - SEDUC
Objeto: CONTRATAÇÃO TEMPORARIA POR MOTIVO DE URGÊNCIA

CONTRATO/SEDUC/58224/2023 DE: 05/07/2023
Processo Nº: 1000004235679
Contratado:(249465/41) ROSIMIRIAN ACUNHA TELES MARQUES;CPF:960.104.441-87;Cargo/Função:(3506) CONTR.TEMP. FUNCAO PROF. HABILITADO;Ref:B-001;CH: 12H
Hab.:LICENCIATURA PLENA EM LETRAS/PORTUGUES/ ESPANHOL;Motivo:SUBSTITUIÇÃO AO TITULAR GUARDANDO PUBLICAÇÃO DE MOVIMENTAÇÃO;Un. Adm:(140805) E E BONIFACIO SACHETTI;De:08/05/2023 a 04/09/2023

CONTRATO/SEDUC/58225/2023 DE: 05/07/2023
Processo Nº: 1000004123836
Contratado:(249565/10) MARCIA MARIA GUEDES JUNQUEIRA;CPF:405.557.041-49;Cargo/Função:(3506) CONTR.TEMP. FUNCAO PROF. HABILITADO;Ref:B-001;CH: 06H
Hab.:LICENCIATURA PLENA EM HISTÓRIA;Motivo:CONTRATO POR TEMPO DETERMINADO DE ACORDO COM A L.C. 600/17;Un. Adm:(013048) E E DEP DORMEVIL FARIA;De:01/02/2023 a 20/12/2023

PUBLICADA, REGISTRADA, CUMPRÁ-SE.
Cuiabá-MT, 04 de Julho de 2023.
Alan Resende Porto
Secretário de Estado de Educação

O(A) Secretário de Estado de Educação no uso de suas atribuições que lhes são conferidas por lei,

Resolve: AUTORIZAR - SEDUC
Objeto: CONTRATAÇÃO TEMPORARIA POR MOTIVO DE URGÊNCIA

CONTRATO/SEDUC/58226/2023 DE: 05/07/2023
Processo Nº: 1000004264478
Contratado:(250468/55) HELDKLENE FREITAS SOBRINHO DE OLIVEIRA;CPF:009.887.681-35;Cargo/Função:(3506) CONTR.TEMP. FUNCAO PROF. HABILITADO;Ref:B-001;CH: 02H
Hab.:LICENCIATURA PLENA EM LETRAS/PORTUGUES/ INGLÊS;Motivo:CONTRATO POR TEMPO DETERMINADO DE ACORDO COM A L.C. 600/17;Un. Adm:(038652) E E 29 DE JULHO;De:15/06/2023 a 28/06/2023

CONTRATO/SEDUC/58227/2023 DE: 05/07/2023
Processo Nº: 1000004270118
Contratado:(251080/33) FRANCIANE LOPES DOS SANTOS;CPF:021.303.321-61;Cargo/Função:(3506) CONTR.TEMP. FUNCAO PROF. HABILITADO;Ref:B-001;CH: 06H
Hab.:LICENCIATURA PLENA EM LETRAS/PORTUGUES/ ESPANHOL;Motivo:- PROFESSOR -;Un. Adm:(156434) E E JOSE DOMINGOS FRAGA;De:19/06/2023 a 28/06/2023

CONTRATO/SEDUC/58228/2023 DE: 05/07/2023
Processo Nº: 1000004269955
Contratado:(251300/37) VALDILEIA SOUZA SILVA;CPF:030.351.041-23;Cargo/Função:(3506) CONTR.TEMP. FUNCAO PROF. HABILITADO;Ref:B-001;CH: 04H
Hab.:LICENCIATURA PLENA EM LETRAS/PORTUGUES/ LITERATURAS;Motivo:- PROFESSOR -;Un. Adm:(014150) E E SANTA TEREZINHA;De:29/06/2023 a 27/08/2023

CONTRATO/SEDUC/58229/2023 DE: 05/07/2023
Processo Nº: 1000004269426
Contratado:(251328/45) DANDARA VITORIA VITAL CAPELA DOS SANTOS;CPF:322.747.798-05;Cargo/Função:(3506) CONTR.TEMP. FUNCAO PROF. HABILITADO;Ref:B-001;CH: 05H
Hab.:LICENCIATURA PLENA EM LETRAS/PORTUGUES/ INGLÊS;Motivo:- PROFESSOR -;Un. Adm:(212504) E E DES INT DA ED BAS GET DORNELLES VARGAS;De:26/06/2023 a 02/07/2023

PUBLICADA, REGISTRADA, CUMPRÁ-SE.
Cuiabá-MT, 04 de Julho de 2023.
Alan Resende Porto
Secretário de Estado de Educação

O(A) Secretário de Estado de Educação no uso de suas atribuições que lhes são conferidas por lei,

Resolve: TORNAR SEM EFEITO
Objeto: CONTRATAÇÃO TEMPORARIA POR MOTIVO DE URGÊNCIA

CONTRATO/SEDUC/58230/2023 DE: 05/07/2023
Processo Nº: 1000004264153
Contratado: (252185/3) VALDECI ALVES PEREIRA VIEIRA
CPF: 014.638.421-04
Cargo/Função: (3476) APOIO ADM. EDUCACIONAL-ELEMENTAR
Referência: A-001 Carga Horária: 30 horas semanais
Un. Adm: (011010) E E MARECHAL DUTRA
A Partir de: 16/06/2023 Até 25/06/2023

PUBLICADA, REGISTRADA, CUMpra-SE.
Cuiabá-MT, 04 de Julho de 2023.
Alan Resende Porto
Secretário de Estado de Educação

O(A) Secretário de Estado de Educação no uso de suas atribuições que lhes são conferidas por lei,

Resolve: CANCELAR - SEDUC
Objeto: CONTRATAÇÃO TEMPORARIA POR MOTIVO DE URGÊNCIA

CONTRATO/SEDUC/58231/2023 DE: 05/07/2023
Processo Nº: 1000004256787
Contratado: (253241/7) FABRICIA DOS SANTOS PEREIRA TREMBA; CPF: 030.667.311-89; Cargo/Função: (3468) TECNICO ADMINISTRATIVO EDUCACIONAL; Ref: A-001; CH: 30H
Hab.: LICENCIATURA PLENA EM PEDAGOGIA; Motivo: CONTRATO POR TEMPO DETERMINADO DE ACORDO COM A L.C. 600/17; Un. Adm: (011215) E E SAO PEDRO APOSTOLO; De: 06/06/2023 a 20/12/2023

CONTRATO/SEDUC/58232/2023 DE: 05/07/2023
Processo Nº: 1000004233551
Contratado: (253602/27) RAND WENDY CORDEIRO DA SILVA; CPF: 044.715.731-01; Cargo/Função: (3506) CONTR. TEMP. FUNCAO PROF. HABILITADO; Ref: B-001; CH: 03H
Hab.: LICENCIATURA PLENA EM EDUCAÇÃO FISICA; Motivo: SUBSTITUIÇÃO AO TITULAR GUARDANDO PUBLICAÇÃO DE MOVIMENTAÇÃO; Un. Adm: (013145) E E D ROSA FRIGGER PIOVEZAN; De: 04/05/2023 a 01/08/2023

PUBLICADA, REGISTRADA, CUMpra-SE.
Cuiabá-MT, 04 de Julho de 2023.
Alan Resende Porto
Secretário de Estado de Educação

O(A) Secretário de Estado de Educação no uso de suas atribuições que lhes são conferidas por lei,

Resolve: AUTORIZAR - SEDUC
Objeto: CONTRATAÇÃO TEMPORARIA POR MOTIVO DE URGÊNCIA

CONTRATO/SEDUC/58233/2023 DE: 05/07/2023
Processo Nº: 1000004269762
Contratado: (253702/34) MARCELO DE ALMEIDA FREITAS; CPF: 011.810.801-85; Cargo/Função: (3506) CONTR. TEMP. FUNCAO PROF. HABILITADO; Ref: B-001; CH: 12H
Hab.: LICENCIATURA PLENA EM MATEMATICA; Motivo: CONTRATO POR TEMPO DETERMINADO DE ACORDO COM A L.C. 600/17; Un. Adm: (009610) E E ANTONIO EPAMINONDAS; De: 19/06/2023 a 20/12/2023

CONTRATO/SEDUC/58234/2023 DE: 05/07/2023
Processo Nº: 1000004269556
Contratado: (254783/27) LUIZ CLAUDIO ALMEIDA MARTINS; CPF: 000.419.441-19; Cargo/Função: (3506) CONTR. TEMP. FUNCAO PROF. HABILITADO; Ref: B-001; CH: 10H
Hab.: LICENCIATURA PLENA EM GEOGRAFIA; Motivo: - PROFESSOR -; Un. Adm: (176664) E E 12 DE OUTUBRO; De: 19/06/2023 a 16/10/2023

PUBLICADA, REGISTRADA, CUMpra-SE.
Cuiabá-MT, 04 de Julho de 2023.
Alan Resende Porto
Secretário de Estado de Educação

O(A) Secretário de Estado de Educação no uso de suas atribuições que lhes são conferidas por lei,

Resolve: CANCELAR - SEDUC
Objeto: CONTRATAÇÃO TEMPORARIA POR MOTIVO DE URGÊNCIA

CONTRATO/SEDUC/58235/2023 DE: 05/07/2023
Processo Nº: 1000004161177
Contratado: (255086/30) SIBELE VIEIRA DE ARAUJO; CPF: 731.325.781-34; Cargo/Função: (3506) CONTR. TEMP. FUNCAO PROF. HABILITADO; Ref: B-001; CH: 04H
Hab.: LICENCIATURA PLENA EM LETRAS/PORTUGUES/ LITERATURAS; Motivo: CONTRATO POR TEMPO DETERMINADO DE ACORDO COM A L.C. 600/17; Un. Adm: (010979) E E MARIA DE LIMA CADIDE; De: 01/02/2023 a 20/12/2023

PUBLICADA, REGISTRADA, CUMpra-SE.
Cuiabá-MT, 04 de Julho de 2023.
Alan Resende Porto
Secretário de Estado de Educação

O(A) Secretário de Estado de Educação no uso de suas atribuições que lhes são conferidas por lei,

Resolve: AUTORIZAR - SEDUC
Objeto: CONTRATAÇÃO TEMPORARIA POR MOTIVO DE URGÊNCIA

CONTRATO/SEDUC/58236/2023 DE: 05/07/2023
Processo Nº: 1000004269103
Contratado: (256247/20) VILMA RAIMUNDO DO COUTO FELBERG; CPF: 718.991.032-87; Cargo/Função: (3506) CONTR. TEMP. FUNCAO PROF. HABILITADO; Ref: B-001; CH: 04H
Hab.: LICENCIATURA PLENA EM PEDAGOGIA; Motivo: - PROFESSOR -; Un. Adm: (142166) E E DOM FRANCO DALLA VALLE; De: 26/06/2023 a 30/06/2023

PUBLICADA, REGISTRADA, CUMpra-SE.
Cuiabá-MT, 04 de Julho de 2023.
Alan Resende Porto
Secretário de Estado de Educação

O(A) Secretário de Estado de Educação no uso de suas atribuições que lhes são conferidas por lei,

Resolve: CANCELAR - SEDUC
Objeto: CONTRATAÇÃO TEMPORARIA POR MOTIVO DE URGÊNCIA

CONTRATO/SEDUC/58237/2023 DE: 05/07/2023
Processo Nº: 1000004258164
Contratado: (256715/28) LIDIA DJU; CPF: 752.657.701-78; Cargo/Função: (3506) CONTR. TEMP. FUNCAO PROF. HABILITADO; Ref: B-001; CH: 05H
Hab.: LICENCIATURA PLENA EM LETRAS/PORTUGUES/ FRANCES; Motivo: CONTRATO POR TEMPO DETERMINADO DE ACORDO COM A L.C. 600/17; Un. Adm: (009857) E E FRANCISCO A FERREIRA MENDES; De: 01/06/2023 a 30/06/2023

PUBLICADA, REGISTRADA, CUMpra-SE.
Cuiabá-MT, 04 de Julho de 2023.
Alan Resende Porto
Secretário de Estado de Educação

O(A) Secretário de Estado de Educação no uso de suas atribuições que lhes são conferidas por lei,

Resolve: AUTORIZAR - SEDUC
Objeto: CONTRATAÇÃO TEMPORARIA POR MOTIVO DE URGÊNCIA

CONTRATO/SEDUC/58238/2023 DE: 05/07/2023
Processo Nº: 1000004269968
Contratado: (257325/10) MARIA LUZIA POICHE; CPF: 020.008.241-88; Cargo/Função: (3476) APOIO ADM. EDUCACIONAL-ELEMENTAR; Ref: A-001; CH: 30H
Hab.: ENSINO FUNDAMENTAL COMPLETO; Motivo: SUBSTITUIÇÃO AO TITULAR GUARDANDO PUBLICAÇÃO DE MOVIMENTAÇÃO; Un. Adm: (016314) E E 13 DE MAIO; De: 29/06/2023 a 30/06/2023

CONTRATO/SEDUC/58239/2023 DE: 05/07/2023
 Processo Nº: 1000004270067
 Contratado:(257411/5) RICARDO NOLASCO DE SOUZA;CPF:041.528.221-71;Cargo/Função:(6027) ANALISTA DESENV ECON SOCIAL L 10050;Ref:A-001;CH: 40H
 Hab.:BACHARELADO EM ADMINISTRAÇÃO;Motivo:;Un. Adm:(193216) SUPERINT DE AQUISICOES E CONTRATOS;De:05/06/2023 a 31/12/2023

PUBLICADA, REGISTRADA, CUMPRA-SE.
 Cuiabá-MT, 04 de Julho de 2023.
 Alan Resende Porto
 Secretário de Estado de Educação

O(A) Secretário de Estado de Educação no uso de suas atribuições que lhes são conferidas por lei,

Resolve: CANCELAR - SEDUC
 Objeto: CONTRATAÇÃO TEMPORARIA POR MOTIVO DE URGÊNCIA

CONTRATO/SEDUC/58240/2023 DE: 05/07/2023
 Processo Nº: 1000004161400
 Contratado:(257635/44) GILSON LUIS DA SILVA BORGES;CPF:353.885.521-87;Cargo/Função:(3506) CONTR.TEMP. FUNCAO PROF. HABILITADO;Ref:B-001;CH: 03H
 Hab.:LICENCIATURA PLENA EM FILOSOFIA;Motivo:CONTRATO POR TEMPO DETERMINADO DE ACORDO COM A L.C. 600/17;Un. Adm:(015873) E E 13 DE MAIO;De:06/02/2023 a 20/12/2023

PUBLICADA, REGISTRADA, CUMPRA-SE.
 Cuiabá-MT, 04 de Julho de 2023.
 Alan Resende Porto
 Secretário de Estado de Educação

O(A) Secretário de Estado de Educação no uso de suas atribuições que lhes são conferidas por lei,

Resolve: AUTORIZAR - SEDUC
 Objeto: CONTRATAÇÃO TEMPORARIA POR MOTIVO DE URGÊNCIA

CONTRATO/SEDUC/58241/2023 DE: 05/07/2023
 Processo Nº: 1000004268337
 Contratado:(257849/43) FABIANA APARECIDA MENDES DA SILVA MARIANO;CPF:002.651.171-19;Cargo/Função:(3506) CONTR.TEMP. FUNCAO PROF. HABILITADO;Ref:B-001;CH: 10H
 Hab.:LICENCIATURA PLENA EM ARTES VISUAIS;Motivo:- PROFESSOR -;Un. Adm:(049786) E E ULISSES GUIMARAES;De:23/06/2023 a 30/07/2023

CONTRATO/SEDUC/58242/2023 DE: 05/07/2023
 Processo Nº: 1000004268300
 Contratado:(258162/59) FERNANDA CLEMENTE DA COSTA;CPF:044.704.041-36;Cargo/Função:(3506) CONTR.TEMP. FUNCAO PROF. HABILITADO;Ref:B-001;CH: 08H
 Hab.:LICENCIATURA PLENA EM PEDAGOGIA;Motivo:- PROFESSOR -;Un. Adm:(014230) E E MARIA ESTHER PERES;De:26/06/2023 a 10/07/2023

CONTRATO/SEDUC/58243/2023 DE: 05/07/2023
 Processo Nº: 1000004270214
 Contratado:(258162/60) FERNANDA CLEMENTE DA COSTA;CPF:044.704.041-36;Cargo/Função:(3506) CONTR.TEMP. FUNCAO PROF. HABILITADO;Ref:B-001;CH: 04H
 Hab.:LICENCIATURA PLENA EM PEDAGOGIA;Motivo:- PROFESSOR -;Un. Adm:(014230) E E MARIA ESTHER PERES;De:22/06/2023 a 23/06/2023

CONTRATO/SEDUC/58244/2023 DE: 05/07/2023
 Processo Nº: 1000004270037
 Contratado:(258340/65) SINEI MARINHO PEDROSO;CPF:775.962.182-53;Cargo/Função:(3506) CONTR.TEMP. FUNCAO PROF. HABILITADO;Ref:B-001;CH: 02H
 Hab.:LICENCIATURA PLENA EM MATEMATICA;Motivo:- PROFESSOR -;Un. Adm:(038598) E E IGNACIO SCHEVINSKI FILHO;De:30/06/2023 a 28/08/2023

CONTRATO/SEDUC/58245/2023 DE: 05/07/2023
 Processo Nº: 1000004269644
 Contratado:(258377/9) ADINEIA APARECIDA MARTINS DA SILVA;CPF:621.778.691-53;Cargo/Função:(3506) CONTR.TEMP. FUNCAO PROF. HABILITADO;Ref:B-001;CH: 30H
 Hab.:LICENCIATURA PLENA EM PEDAGOGIA;Motivo:CONTRATO POR TEMPO DETERMINADO DE ACORDO COM A L.C. 600/17;Un. Adm:(011614) E E SEN MARIO MOTA;De:26/06/2023 a 20/12/2023

CONTRATO/SEDUC/58246/2023 DE: 05/07/2023
 Processo Nº: 1000004269561
 Contratado:(260514/30) TATIELE CAROLINE DA SILVA NORONHA;CPF:036.214.911-98;Cargo/Função:(3506) CONTR.TEMP. FUNCAO PROF. HABILITADO;Ref:B-001;CH: 04H
 Hab.:LICENCIATURA PLENA EM MATEMATICA;Motivo:- PROFESSOR -;Un. Adm:(049964) E E FRANCISCO SALDANHA NETO;De:26/06/2023 a 29/06/2023

CONTRATO/SEDUC/58247/2023 DE: 05/07/2023
 Processo Nº: 1000004270074
 Contratado:(260670/54) ERIKA FERRAZ TEIXEIRA DE PAULA;CPF:704.227.021-53;Cargo/Função:(3506) CONTR.TEMP. FUNCAO PROF. HABILITADO;Ref:B-001;CH: 08H
 Hab.:LICENCIATURA PLENA EM HISTÓRIA;Motivo:- PROFESSOR -;Un. Adm:(015954) E E WILSON DE ALMEIDA;De:26/06/2023 a 23/10/2023

CONTRATO/SEDUC/58248/2023 DE: 05/07/2023
 Processo Nº: 1000004269919
 Contratado:(260747/18) CARLA DE SOUSA MEDRADO ALVES;CPF:021.909.851-45;Cargo/Função:(3506) CONTR.TEMP. FUNCAO PROF. HABILITADO;Ref:B-001;CH: 12H
 Hab.:LICENCIATURA PLENA EM PEDAGOGIA;Motivo:- PROFESSOR -;Un. Adm:(159700) E E ANTONIO ALVES DIAS;De:29/06/2023 a 30/06/2023

PUBLICADA, REGISTRADA, CUMPRA-SE.
 Cuiabá-MT, 04 de Julho de 2023.
 Alan Resende Porto
 Secretário de Estado de Educação

O(A) Secretário de Estado de Educação no uso de suas atribuições que lhes são conferidas por lei,

Resolve: CANCELAR - SEDUC
 Objeto: CONTRATAÇÃO TEMPORARIA POR MOTIVO DE URGÊNCIA

CONTRATO/SEDUC/58249/2023 DE: 05/07/2023
 Processo Nº: 1000004147791
 Contratado:(260773/13) DAVID PAULA MORAES;CPF:027.273.701-13;Cargo/Função:(3506) CONTR.TEMP. FUNCAO PROF. HABILITADO;Ref:B-001;CH: 10H
 Hab.:LICENCIATURA PLENA EM EDUCAÇÃO FISICA;Motivo:CONTRATO POR TEMPO DETERMINADO DE ACORDO COM A L.C. 600/17;Un. Adm:(020516) E E DR MARIO DE CASTRO;De:01/02/2023 a 20/12/2023

PUBLICADA, REGISTRADA, CUMPRA-SE.
 Cuiabá-MT, 04 de Julho de 2023.
 Alan Resende Porto
 Secretário de Estado de Educação

O(A) Secretário de Estado de Educação no uso de suas atribuições que lhes são conferidas por lei,

Resolve: AUTORIZAR - SEDUC
 Objeto: CONTRATAÇÃO TEMPORARIA POR MOTIVO DE URGÊNCIA

CONTRATO/SEDUC/58250/2023 DE: 05/07/2023
 Processo Nº: 1000004266400
 Contratado:(260836/30) LEUZELIA CARVALHO NOBREGA;CPF:038.217.999-43;Cargo/Função:(3506) CONTR.TEMP. FUNCAO PROF. HABILITADO;Ref:B-001;CH: 15H
 Hab.:LICENCIATURA PLENA EM LETRAS/PORTUGUES/ LITERATURAS;Motivo:- PROFESSOR -;Un. Adm:(060194) E E PROF MARIA DE LOURDES H MORAES;De:20/06/2023 a 28/06/2023

CONTRATO/SEDUC/58251/2023 DE: 05/07/2023
 Processo Nº: 1000004270106
 Contratado:(260941/21) ELEN MERLIN ROLON DA LUZ;CPF:037.319.231-22;Cargo/Função:(3506) CONTR.TEMP.FUNCAO PROF. HABILITADO;Ref:B-001;CH: 14H
 Hab.:LICENCIATURA PLENA EM CIENCIAS BIOLOGICAS;Motivo:- PROFESSOR -;Un. Adm:(015601) E E CECILIA MEIRELES;De:30/06/2023 a 09/07/2023

CONTRATO/SEDUC/58252/2023 DE: 05/07/2023
 Processo Nº: 1000004269354
 Contratado:(261006/12) THANARA RODRIGUES SANTOS;CPF:041.595.571-80;Cargo/Função:(3506) CONTR.TEMP.FUNCAO PROF. HABILITADO;Ref:B-001;CH: 04H
 Hab.:LICENCIATURA PLENA EM MATEMATICA;Motivo:- PROFESSOR -;Un. Adm:(011371) E E SEN FILINTO MULLER;De:26/06/2023 a 30/06/2023

CONTRATO/SEDUC/58253/2023 DE: 05/07/2023
 Processo Nº: 1000004265466
 Contratado:(261029/45) ROMEILTO SOARES DE OLIVEIRA;CPF:024.904.905-83;Cargo/Função:(3506) CONTR.TEMP.FUNCAO PROF. HABILITADO;Ref:B-001;CH: 05H
 Hab.:LICENCIATURA PLENA EM GEOGRAFIA;Motivo:SUBSTITUIÇÃO AO TITULAR GUARDANDO PUBLICAÇÃO DE MOVIMENTAÇÃO;Un. Adm:(045829) E E GERVASIO DOS SANTOS COSTA;De:16/06/2023 a 20/06/2023

CONTRATO/SEDUC/58254/2023 DE: 05/07/2023
 Processo Nº: 1000004269407
 Contratado:(261231/19) IZAURA SOUZA DA COSTA MATOS;CPF:007.065.061-62;Cargo/Função:(3506) CONTR.TEMP.FUNCAO PROF. HABILITADO;Ref:B-001;CH: 29H
 Hab.:LICENCIATURA PLENA EM PEDAGOGIA;Motivo:- PROFESSOR -;Un. Adm:(197297) E E MIL TIRAD SOL PM ADRIANA M RAMOS;De:19/06/2023 a 28/06/2023

PUBLICADA, REGISTRADA, CUMPRASE.
 Cuiabá-MT, 04 de Julho de 2023.
 Alan Resende Porto
 Secretário de Estado de Educação

O(A) Secretário de Estado de Educação no uso de suas atribuições que lhes são conferidas por lei,

Resolve: RETIFICAR - SEDUC
 Objeto: CONTRATAÇÃO TEMPORARIA POR MOTIVO DE URGÊNCIA

CONTRATO/SEDUC/58255/2023 DE: 05/07/2023
 Processo Nº: 1000004211182
 Contratado:(261390/28) JESSICA DE OLIVEIRA ANDRADE BORGES;CPF:040.192.621-44;Cargo/Função:(3506) CONTR.TEMP.FUNCAO PROF. HABILITADO;Ref:B-001;CH: 40H
 Hab.:LICENCIATURA PLENA EM CIENCIAS NATURAIS;Motivo:DATA FINAL;Un. Adm:(215406) COORD DE GESTAO PEDAGOGICA;De:01/04/2023 a 31/12/2023

PUBLICADA, REGISTRADA, CUMPRASE.
 Cuiabá-MT, 04 de Julho de 2023.
 Alan Resende Porto
 Secretário de Estado de Educação

O(A) Secretário de Estado de Educação no uso de suas atribuições que lhes são conferidas por lei,

Resolve: AUTORIZAR - SEDUC
 Objeto: CONTRATAÇÃO TEMPORARIA POR MOTIVO DE URGÊNCIA

CONTRATO/SEDUC/58256/2023 DE: 05/07/2023
 Processo Nº: 1000004269305
 Contratado:(261440/27) KELE CRISTINA SILVA BORGES;CPF:004.975.881-02;Cargo/Função:(3506) CONTR.TEMP.FUNCAO PROF. HABILITADO;Ref:B-001;CH: 03H
 Hab.:LICENCIATURA PLENA EM LETRAS/PORTUGUES/ INGLÊS;Motivo:- PROFESSOR -;Un. Adm:(013951) E E SENADOR FILINTO MULLER;De:18/06/2023 a 16/08/2023

PUBLICADA, REGISTRADA, CUMPRASE.
 Cuiabá-MT, 04 de Julho de 2023.
 Alan Resende Porto
 Secretário de Estado de Educação

O(A) Secretário de Estado de Educação no uso de suas atribuições que lhes são conferidas por lei,

Resolve: CANCELAR - SEDUC
 Objeto: CONTRATAÇÃO TEMPORARIA POR MOTIVO DE URGÊNCIA

CONTRATO/SEDUC/58257/2023 DE: 05/07/2023
 Processo Nº: 1000004148812
 Contratado:(262314/45) WALINGSON DA SILVA DA COSTA;CPF:050.929.251-83;Cargo/Função:(3506) CONTR.TEMP.FUNCAO PROF. HABILITADO;Ref:B-001;CH: 05H
 Hab.:LICENCIATURA PLENA EM CIENCIAS BIOLOGICAS;Motivo:CONTRATO POR TEMPO DETERMINADO DE ACORDO COM A L.C. 600/17;Un. Adm:(172642) E E PROF ZENI VIEIRA;De:06/02/2023 a 20/12/2023

PUBLICADA, REGISTRADA, CUMPRASE.
 Cuiabá-MT, 04 de Julho de 2023.
 Alan Resende Porto
 Secretário de Estado de Educação

O(A) Secretário de Estado de Educação no uso de suas atribuições que lhes são conferidas por lei,

Resolve: AUTORIZAR - SEDUC
 Objeto: CONTRATAÇÃO TEMPORARIA POR MOTIVO DE URGÊNCIA

CONTRATO/SEDUC/58258/2023 DE: 05/07/2023
 Processo Nº: 1000004269602
 Contratado:(262506/10) RENATA GEHLEN;CPF:998.864.051-04;Cargo/Função:(3506) CONTR.TEMP.FUNCAO PROF. HABILITADO;Ref:B-001;CH: 02H
 Hab.:LICENCIATURA PLENA EM PEDAGOGIA;Motivo:CONTRATO POR TEMPO DETERMINADO DE ACORDO COM A L.C. 600/17;Un. Adm:(176451) E E MARECHAL CANDIDO RONDON;De:05/06/2023 a 20/12/2023

CONTRATO/SEDUC/58259/2023 DE: 05/07/2023
 Processo Nº: 1000004270143
 Contratado:(262757/25) JORGE ALBERTO DOS SANTOS SOUZA NETO;CPF:048.217.391-27;Cargo/Função:(3506) CONTR.TEMP.FUNCAO PROF. HABILITADO;Ref:B-001;CH: 08H
 Hab.:LICENCIATURA PLENA EM HISTÓRIA;Motivo:- PROFESSOR -;Un. Adm:(173584) E E GOV JOSE GARCIA NETO;De:22/06/2023 a 31/07/2023

CONTRATO/SEDUC/58260/2023 DE: 05/07/2023
 Processo Nº: 1000004270112
 Contratado:(262772/13) SANNY KARIELLY SANTOS;CPF:049.676.911-10;Cargo/Função:(3476) APOIO ADM. EDUCACIONAL-ELEMENTAR;Ref:A-001;CH: 30H
 Hab.:ENSINO FUNDAMENTAL COMPLETO;Motivo:SUBSTITUIÇÃO AO TITULAR GUARDANDO PUBLICAÇÃO DE MOVIMENTAÇÃO;Un. Adm:(212482) E E DES INT DA ED BAS CREUSLHI DE SOUZ RAMOS;De:28/06/2023 a 05/07/2023

PUBLICADA, REGISTRADA, CUMPRASE.
 Cuiabá-MT, 04 de Julho de 2023.
 Alan Resende Porto
 Secretário de Estado de Educação

O(A) Secretário de Estado de Educação no uso de suas atribuições que lhes são conferidas por lei,

Resolve: CANCELAR - SEDUC
 Objeto: CONTRATAÇÃO TEMPORARIA POR MOTIVO DE URGÊNCIA

CONTRATO/SEDUC/58261/2023 DE: 05/07/2023
 Processo Nº: 1000004123267
 Contratado:(263090/27) VANDERLINO DE JESUS FERREIRA;CPF:024.484.271-00;Cargo/Função:(3506) CONTR.TEMP.FUNCAO PROF. HABILITADO;Ref:B-001;CH: 20H
 Hab.:LICENCIATURA PLENA EM FILOSOFIA;Motivo:CONTRATO POR TEMPO DETERMINADO DE ACORDO COM A L.C. 600/17;Un. Adm:(046434) E E FREI CANECA;De:01/02/2023 a 20/12/2023

PUBLICADA, REGISTRADA, CUMPRASE.
 Cuiabá-MT, 04 de Julho de 2023.
 Alan Resende Porto
 Secretário de Estado de Educação

O(A) Secretário de Estado de Educação no uso de suas atribuições que lhes são conferidas por lei,

Resolve: AUTORIZAR - SEDUC

Objeto: CONTRATAÇÃO TEMPORARIA POR MOTIVO DE URGÊNCIA

CONTRATO/SEDUC/58262/2023 DE: 05/07/2023

Processo Nº: 1000004269479

Contratado:(264193/42) GEUCIMARA GONCALVES DA COSTA;CPF:000.948.311-06;Cargo/Função:(3506) CONTR.TEMP.FUNCAO PROF. HABILITADO;Ref:B-001;CH: 20H Hab.:LICENCIATURA PLENA EM CIENCIAS BIOLOGICAS;Motivo:- PROFESSOR -;Un. Adm:(012858) E E PROF MARIO ABRAAO NASSARDEN;De:28/06/2023 a 28/06/2023

CONTRATO/SEDUC/58263/2023 DE: 05/07/2023

Processo Nº: 1000004270058

Contratado:(264233/40) KLEYDSON JORGE FORTES DE OLIVEIRA;CPF:006.901.301-20;Cargo/Função:(3506) CONTR.TEMP.FUNCAO PROF. HABILITADO;Ref:B-001;CH: 11H Hab.:LICENCIATURA PLENA EM CIENCIAS BIOLOGICAS;Motivo:- PROFESSOR -;Un. Adm:(154040) E E ANDRE ANTONIO MAGGI;De:27/06/2023 a 30/06/2023

PUBLICADA, REGISTRADA, CUMPRASE.

Cuiabá-MT, 04 de Julho de 2023.

Alan Resende Porto

Secretário de Estado de Educação

O(A) Secretário de Estado de Educação no uso de suas atribuições que lhes são conferidas por lei,

Resolve: TORNAR SEM EFEITO

Objeto: CONTRATAÇÃO TEMPORARIA POR MOTIVO DE URGÊNCIA

CONTRATO/SEDUC/58264/2023 DE: 05/07/2023

Processo Nº: 1000004267611

Contratado: (265566/26) MARCIA BERNARDELLI

CPF: 537.476.741-00

Cargo/Função: (3506) CONTR.TEMP.FUNCAO PROF. HABILITADO

Referência: B-001 Carga Horária: 05 horas semanais

Un. Adm: (049859) E E PROF ELIANE DIGIGOV SANTANA

A Partir de: 01/06/2023 Até20/12/2023

PUBLICADA, REGISTRADA, CUMPRASE.

Cuiabá-MT, 04 de Julho de 2023.

Alan Resende Porto

Secretário de Estado de Educação

O(A) Secretário de Estado de Educação no uso de suas atribuições que lhes são conferidas por lei,

Resolve: RETIFICAR - SEDUC

Objeto: CONTRATAÇÃO TEMPORARIA POR MOTIVO DE URGÊNCIA

CONTRATO/SEDUC/58265/2023 DE: 05/07/2023

Processo Nº: 1000004250020

Contratado:(265607/21) MARILZA DA SILVA ALBUQUERQUE DIAS;CPF:353.941.961-68;Cargo/Função:(3506) CONTR.TEMP.FUNCAO PROF. HABILITADO;Ref:B-001;CH: 30H Hab.:MAGISTÉRIO;Motivo:HABILITAÇÃO;Un. Adm:(012602) E E CIRO SIQUEIRA GONCALVES;De:26/05/2023 a 20/12/2023

PUBLICADA, REGISTRADA, CUMPRASE.

Cuiabá-MT, 04 de Julho de 2023.

Alan Resende Porto

Secretário de Estado de Educação

O(A) Secretário de Estado de Educação no uso de suas atribuições que lhes são conferidas por lei,

Resolve: AUTORIZAR - SEDUC

Objeto: CONTRATAÇÃO TEMPORARIA POR MOTIVO DE URGÊNCIA

CONTRATO/SEDUC/58266/2023 DE: 05/07/2023

Processo Nº: 1000004267847

Contratado:(265797/31) MARILUCIA DE MORAES SURUBIM;CPF:807.558.871-15;Cargo/Função:(3506) CONTR.TEMP.FUNCAO PROF. HABILITADO;Ref:B-001;CH: 04H Hab.:LICENCIATURA PLENA EM GEOGRAFIA;Motivo:- PROFESSOR -;Un. Adm:(013048) E E DEP DORMEVAL FARIA;De:20/06/2023 a 20/06/2023

PUBLICADA, REGISTRADA, CUMPRASE.

Cuiabá-MT, 04 de Julho de 2023.

Alan Resende Porto

Secretário de Estado de Educação

O(A) Secretário de Estado de Educação no uso de suas atribuições que lhes são conferidas por lei,

Resolve: CANCELAR - SEDUC

Objeto: CONTRATAÇÃO TEMPORARIA POR MOTIVO DE URGÊNCIA

CONTRATO/SEDUC/58267/2023 DE: 05/07/2023

Processo Nº: 1000004147765

Contratado:(265840/5) ALINE MARIA EVANGELISTA PEREIRA;CPF: 012.056.801-28;Cargo/Função:(3506) CONTR.TEMP.FUNCAO PROF. HABILITADO;Ref:B-001;CH: 10H Hab.:LICENCIATURA PLENA EM EDUCAÇÃO FISICA;Motivo:CONTRATO POR TEMPO DETERMINADO DE ACORDO COM A L.C. 600/17;Un. Adm:(012157) E E DEP EMANUEL PINHEIRO;De:06/02/2023 a 20/12/2023

CONTRATO/SEDUC/58268/2023 DE: 05/07/2023

Processo Nº: 1000004117916

Contratado:(266079/12) ERLON MONTEIRO DE AGUIAR;CPF:697.282.401-04;Cargo/Função:(3468) TECNICO ADMINISTRATIVO EDUCACIONAL;Ref:A-001;CH: 30H Hab.:ENSINO MEDIO;Motivo:PROJETO/DEMANDA TEMPORARIA;Un. Adm:(060267) C A P D V DE MATO GROSSO CAP MT;De:01/02/2023 a 20/12/2023

CONTRATO/SEDUC/58269/2023 DE: 05/07/2023

Processo Nº: 1000004264359

Contratado:(268856/4) HELOENE CRISTINA CAVALCANTI DA SILVA;CPF:068.244.199-66;Cargo/Função:(3506) CONTR.TEMP.FUNCAO PROF. HABILITADO;Ref:B-001;CH: 03H Hab.:LICENCIATURA PLENA EM EDUCAÇÃO FISICA;Motivo:CONTRATO POR TEMPO DETERMINADO DE ACORDO COM A L.C. 600/17;Un. Adm:(184586) E E MANOEL DE BARROS;De:14/06/2023 a 20/12/2023

CONTRATO/SEDUC/58270/2023 DE: 05/07/2023

Processo Nº: 1000004149314

Contratado:(268896/30) ADRIANO ANTUNES DE OLIVEIRA;CPF:002.898.671-77;Cargo/Função:(3506) CONTR.TEMP.FUNCAO PROF. HABILITADO;Ref:B-001;CH: 11H Hab.:LICENCIATURA PLENA EM FILOSOFIA;Motivo:CONTRATO POR TEMPO DETERMINADO DE ACORDO COM A L.C. 600/17;Un. Adm:(015873) E E 13 DE MAIO;De:06/02/2023 a 20/12/2023

CONTRATO/SEDUC/58271/2023 DE: 05/07/2023

Processo Nº: 1000004163526

Contratado:(268972/20) WALQUIR QUEIROZ DE PAZ;CPF:327.397.881-34;Cargo/Função:(3506) CONTR.TEMP.FUNCAO PROF. HABILITADO;Ref:B-001;CH: 04H Hab.:LICENCIATURA PLENA EM MATEMATICA;Motivo:CONTRATO POR TEMPO DETERMINADO DE ACORDO COM A L.C. 600/17;Un. Adm:(010243) E E CEL RAFAEL DE SIQUEIRA;De:06/02/2023 a 20/12/2023

PUBLICADA, REGISTRADA, CUMPRASE.

Cuiabá-MT, 04 de Julho de 2023.

Alan Resende Porto

Secretário de Estado de Educação

O(A) Secretário de Estado de Educação no uso de suas atribuições que lhes são conferidas por lei,

Resolve: AUTORIZAR - SEDUC
Objeto: CONTRATAÇÃO TEMPORARIA POR MOTIVO DE URGÊNCIA

CONTRATO/SEDUC/58272/2023 DE: 05/07/2023
Processo Nº: 1000004270009
Contratado:(269116/27) CINTIA CRISTIAN DA SILVA;CPF:031.559.201-06;Cargo/Função:(3506) CONTR.TEMP. FUNCAO PROF. HABILITADO;Ref:B-001;CH: 12H
Hab.:LICENCIATURA PLENA EM LETRAS/PORTUGUES/ESPANHOL;Motivo:- PROFESSOR -;Un. Adm:(012564) E E HERMES RODRIGUES DE ALCANTARA;De:16/06/2023 a 26/06/2023

PUBLICADA, REGISTRADA, CUMpra-SE.
Cuiabá-MT, 04 de Julho de 2023.
Alan Resende Porto
Secretário de Estado de Educação

O(A) Secretário de Estado de Educação no uso de suas atribuições que lhes são conferidas por lei,

Resolve: CANCELAR - SEDUC
Objeto: CONTRATAÇÃO TEMPORARIA POR MOTIVO DE URGÊNCIA

CONTRATO/SEDUC/58273/2023 DE: 05/07/2023
Processo Nº: 1000004218504
Contratado:(269365/30) NOELI DE SOUZA PINTO;CPF:980.293.121-72;Cargo/Função:(3506) CONTR.TEMP. FUNCAO PROF. HABILITADO;Ref:B-001;CH: 08H
Hab.:LICENCIATURA PLENA EM LETRAS/PORTUGUES/ESPANHOL;Motivo:CONTRATO POR TEMPO DETERMINADO DE ACORDO COM A L.C. 600/17;Un. Adm:(021628) E E RODOLFO AUGUSTO T CURVO;De:13/04/2023 a 20/12/2023

CONTRATO/SEDUC/58274/2023 DE: 05/07/2023
Processo Nº: 1000004214730
Contratado:(269793/32) ANDRE CARLOS DA ROSA;CPF:020.271.951-06;Cargo/Função:(3506) CONTR.TEMP. FUNCAO PROF. HABILITADO;Ref:B-001;CH: 08H
Hab.:LICENCIATURA PLENA EM MATEMATICA;Motivo:CONTRATO POR TEMPO DETERMINADO DE ACORDO COM A L.C. 600/17;Un. Adm:(104248) E E JAIME VERISSIMO DE CAMPOS JR JAIMINHO;De:03/04/2023 a 20/12/2023

CONTRATO/SEDUC/58275/2023 DE: 05/07/2023
Processo Nº: 1000004207128
Contratado:(270334/5) RENATA DENISE ALVES SANTANA PEREIRA;C PF:037.658.661-30;Cargo/Função:(3476) APOIO ADM. EDUCACIONAL-ELEMENTAR;Ref:A-001;CH: 30H
Hab.:ENSINO MEDIO;Motivo:CONTRATO POR TEMPO DETERMINADO DE ACORDO COM A L.C. 600/17;Un. Adm:(176770) E E JARAGUA;De:27/03/2023 a 20/12/2023

PUBLICADA, REGISTRADA, CUMpra-SE.
Cuiabá-MT, 04 de Julho de 2023.
Alan Resende Porto
Secretário de Estado de Educação

O(A) Secretário de Estado de Educação no uso de suas atribuições que lhes são conferidas por lei,

Resolve: RETIFICAR - SEDUC
Objeto: CONTRATAÇÃO TEMPORARIA POR MOTIVO DE URGÊNCIA

CONTRATO/SEDUC/58276/2023 DE: 05/07/2023
Processo Nº: 1000004171265
Contratado:(270804/10) Zaqueu Tseredzawe Tsororada;CPF:048.398.251-22;Cargo/Função:(3506) CONTR.TEMP. FUNCAO PROF. HABILITADO;Ref:A-001;CH: 10H
Hab.:MAGISTÉRIO INTERCULTURAL;Motivo:HABILITAÇÃO;Un. Adm:(011452) E E INDIGENA DOM FELIPPO RINALDI;De:06/02/2023 a 20/12/2023

PUBLICADA, REGISTRADA, CUMpra-SE.
Cuiabá-MT, 04 de Julho de 2023.
Alan Resende Porto
Secretário de Estado de Educação

O(A) Secretário de Estado de Educação no uso de suas atribuições que lhes são conferidas por lei,

Resolve: AUTORIZAR - SEDUC
Objeto: CONTRATAÇÃO TEMPORARIA POR MOTIVO DE URGÊNCIA

CONTRATO/SEDUC/58277/2023 DE: 05/07/2023
Processo Nº: 1000004270101
Contratado:(270871/47) BEATRIZ RODRIGUES DE SOUZA;CPF:049.889.111-95;Cargo/Função:(3506) CONTR.TEMP. FUNCAO PROF. HABILITADO;Ref:B-001;CH: 10H
Hab.:LICENCIATURA PLENA EM EDUCAÇÃO FISICA;Motivo:- PROFESSOR -;Un. Adm:(013730) E E PROF ALDA GAWLINSKI SCOPEL;De:29/06/2023 a 27/07/2023

PUBLICADA, REGISTRADA, CUMpra-SE.
Cuiabá-MT, 04 de Julho de 2023.
Alan Resende Porto
Secretário de Estado de Educação

O(A) Secretário de Estado de Educação no uso de suas atribuições que lhes são conferidas por lei,

Resolve: CANCELAR - SEDUC
Objeto: CONTRATAÇÃO TEMPORARIA POR MOTIVO DE URGÊNCIA

CONTRATO/SEDUC/58278/2023 DE: 05/07/2023
Processo Nº: 1000004180135
Contratado:(270966/31) DANIELLE MARQUES DA CRUZ;CPF:028.148.661-17;Cargo/Função:(3506) CONTR.TEMP. FUNCAO PROF. HABILITADO;Ref:B-001;CH: 01H
Hab.:LICENCIATURA PLENA EM GEOGRAFIA;Motivo:CONTRATO POR TEMPO DETERMINADO DE ACORDO COM A L.C. 600/17;Un. Adm:(012106) E E PROF ADALGISA DE BARROS;De:02/03/2023 a 20/12/2023

PUBLICADA, REGISTRADA, CUMpra-SE.
Cuiabá-MT, 04 de Julho de 2023.
Alan Resende Porto
Secretário de Estado de Educação

O(A) Secretário de Estado de Educação no uso de suas atribuições que lhes são conferidas por lei,

Resolve: AUTORIZAR - SEDUC
Objeto: CONTRATAÇÃO TEMPORARIA POR MOTIVO DE URGÊNCIA

CONTRATO/SEDUC/58279/2023 DE: 05/07/2023
Processo Nº: 1000004267702
Contratado:(271230/14) LENI AFONSO DE OLIVEIRA SOUZA;CPF:522.585.561-04;Cargo/Função:(3506) CONTR.TEMP. FUNCAO PROF. HABILITADO;Ref:B-001;CH: 07H
Hab.:LICENCIATURA PLENA EM MATEMATICA;Motivo:- PROFESSOR -;Un. Adm:(013617) E E FRANKLIN CASSIANO;De:15/06/2023 a 13/08/2023

CONTRATO/SEDUC/58280/2023 DE: 05/07/2023
Processo Nº: 1000004270097
Contratado:(271668/33) MARIA ELENICE DOS PASSOS;CPF:010.103.511-09;Cargo/Função:(3506) CONTR.TEMP. FUNCAO PROF. HABILITADO;Ref:B-001;CH: 04H
Hab.:LICENCIATURA PLENA EM BIOLOGIA;Motivo:- PROFESSOR -;Un. Adm:(014230) E E MARIA ESTHER PERES;De:22/06/2023 a 23/06/2023

PUBLICADA, REGISTRADA, CUMpra-SE.
Cuiabá-MT, 04 de Julho de 2023.
Alan Resende Porto
Secretário de Estado de Educação

O(A) Secretário de Estado de Educação no uso de suas atribuições que lhes são conferidas por lei,

Resolve: CANCELAR - SEDUC
Objeto: CONTRATAÇÃO TEMPORARIA POR MOTIVO DE URGÊNCIA

CONTRATO/SEDUC/58281/2023 DE: 05/07/2023
Processo Nº: 1000004188847
Contratado:(271687/24) IVANILDA RIBEIRO DE SOUZA;CPF:006.403.121-79;Cargo/Função:(3506) CONTR.TEMP. FUNCAO PROF. HABILITADO;Ref:B-001;CH: 02H
Hab.:LICENCIATURA PLENA EM BIOLOGIA;Motivo:CONTRATO POR TEMPO DETERMINADO DE ACORDO COM A L.C. 600/17;Un. Adm:(011886) E E DEP FRANCISCO E RANGEL TORRES;De:01/03/2023 a 20/12/2023

PUBLICADA, REGISTRADA, CUMPRÁ-SE.
Cuiabá-MT, 04 de Julho de 2023.
Alan Resende Porto
Secretário de Estado de Educação

O(A) Secretário de Estado de Educação no uso de suas atribuições que lhes são conferidas por lei,

Resolve: AUTORIZAR - SEDUC
Objeto: CONTRATAÇÃO TEMPORARIA POR MOTIVO DE URGÊNCIA

CONTRATO/SEDUC/58282/2023 DE: 05/07/2023
Processo Nº: 1000004269963
Contratado:(272036/11) MARCELA FATIMA DE OLIVEIRA DE SOUZA;CPF:027.995.501-42;Cargo/Função:(3506) CONTR.TEMP. FUNCAO PROF. HABILITADO;Ref:B-001;CH: 01H
Hab.:LICENCIATURA PLENA EM PEDAGOGIA;Motivo:CONTRATO POR TEMPO DETERMINADO DE ACORDO COM A L.C. 600/17;Un. Adm:(060208) E E ALBERT EINSTEIN;De:19/06/2023 a 20/12/2023

PUBLICADA, REGISTRADA, CUMPRÁ-SE.
Cuiabá-MT, 04 de Julho de 2023.
Alan Resende Porto
Secretário de Estado de Educação

O(A) Secretário de Estado de Educação no uso de suas atribuições que lhes são conferidas por lei,

Resolve: CANCELAR - SEDUC
Objeto: CONTRATAÇÃO TEMPORARIA POR MOTIVO DE URGÊNCIA

CONTRATO/SEDUC/58283/2023 DE: 05/07/2023
Processo Nº: 1000004232941
Contratado:(272286/7) CLAUDETE DA MATA DE OLIVEIRA;CPF:003.106.091-94;Cargo/Função:(3506) CONTR.TEMP. FUNCAO PROF. HABILITADO;Ref:B-001;CH: 04H
Hab.:LICENCIATURA PLENA EM MATEMATICA;Motivo:CONTRATO POR TEMPO DETERMINADO DE ACORDO COM A L.C. 600/17;Un. Adm:(142166) E E DOM FRANCO DALLA VALLE;De:05/05/2023 a 20/12/2023

PUBLICADA, REGISTRADA, CUMPRÁ-SE.
Cuiabá-MT, 04 de Julho de 2023.
Alan Resende Porto
Secretário de Estado de Educação

O(A) Secretário de Estado de Educação no uso de suas atribuições que lhes são conferidas por lei,

Resolve: AUTORIZAR - SEDUC
Objeto: CONTRATAÇÃO TEMPORARIA POR MOTIVO DE URGÊNCIA

CONTRATO/SEDUC/58284/2023 DE: 05/07/2023
Processo Nº: 1000004266019
Contratado:(272386/8) WESLEY RENAN FERREIRA RAMOS;CPF:348.321.458-51;Cargo/Função:(3506) CONTR.TEMP. FUNCAO PROF. HABILITADO;Ref:B-001;CH: 12H
Hab.:LICENCIATURA PLENA EM LETRAS/PORTUGUES/ INGLÊS;Motivo:SUBSTITUIÇÃO AO TITULAR GUARDANDO PUBLICAÇÃO DE MOVIMENTAÇÃO;Un. Adm:(148091) E E JARDIM UNIVERSITARIO;De:15/06/2023 a 28/06/2023

PUBLICADA, REGISTRADA, CUMPRÁ-SE.
Cuiabá-MT, 04 de Julho de 2023.
Alan Resende Porto
Secretário de Estado de Educação

O(A) Secretário de Estado de Educação no uso de suas atribuições que lhes são conferidas por lei,

Resolve: CANCELAR - SEDUC
Objeto: CONTRATAÇÃO TEMPORARIA POR MOTIVO DE URGÊNCIA

CONTRATO/SEDUC/58285/2023 DE: 05/07/2023
Processo Nº: 1000004149377
Contratado:(272535/8) RENAN MOREIRA COSTA AVILA;CPF:045.829.461-60;Cargo/Função:(3506) CONTR.TEMP. FUNCAO PROF. HABILITADO;Ref:B-001;CH: 01H
Hab.:LICENCIATURA PLENA EM FISICA;Motivo:CONTRATO POR TEMPO DETERMINADO DE ACORDO COM A L.C. 600/17;Un. Adm:(010588) E E PROF ULISSES CUIABANO;De:01/02/2023 a 20/12/2023

CONTRATO/SEDUC/58286/2023 DE: 05/07/2023
Processo Nº: 1000004119503
Contratado:(272546/30) SANDRA MARIA CASWESKI MORAES;CPF:637.942.920-49;Cargo/Função:(3506) CONTR.TEMP. FUNCAO PROF. HABILITADO;Ref:B-001;CH: 40H
Hab.:LICENCIATURA PLENA EM BIOLOGIA;Motivo:CONTRATO POR TEMPO DETERMINADO DE ACORDO COM A L.C. 600/17;Un. Adm:(142166) E E DOM FRANCO DALLA VALLE;De:01/02/2023 a 20/12/2023

PUBLICADA, REGISTRADA, CUMPRÁ-SE.
Cuiabá-MT, 04 de Julho de 2023.
Alan Resende Porto
Secretário de Estado de Educação

O(A) Secretário de Estado de Educação no uso de suas atribuições que lhes são conferidas por lei,

Resolve: AUTORIZAR - SEDUC
Objeto: CONTRATAÇÃO TEMPORARIA POR MOTIVO DE URGÊNCIA

CONTRATO/SEDUC/58287/2023 DE: 05/07/2023
Processo Nº: 1000004267708
Contratado:(272546/31) SANDRA MARIA CASWESKI MORAES;CPF:637.942.920-49;Cargo/Função:(3506) CONTR.TEMP. FUNCAO PROF. HABILITADO;Ref:B-001;CH: 19H
Hab.:LICENCIATURA PLENA EM BIOLOGIA;Motivo:CONTRATO POR TEMPO DETERMINADO DE ACORDO COM A L.C. 600/17;Un. Adm:(142166) E E DOM FRANCO DALLA VALLE;De:26/06/2023 a 20/12/2023

CONTRATO/SEDUC/58288/2023 DE: 05/07/2023
Processo Nº: 1000004265380
Contratado:(272584/28) GRAZIELE SOUZA LIRA FERRARI;CPF:013.286.801-69;Cargo/Função:(3506) CONTR.TEMP. FUNCAO PROF. HABILITADO;Ref:B-001;CH: 30H
Hab.:LICENCIATURA PLENA EM EDUCAÇÃO FISICA;Motivo:SUBSTITUIÇÃO AO TITULAR GUARDANDO PUBLICAÇÃO DE MOVIMENTAÇÃO;Un. Adm:(194921) EE MIL TIRADENTES CB PM JOSE MARTINS DE MOURA;De:19/06/2023 a 28/06/2023

PUBLICADA, REGISTRADA, CUMPRÁ-SE.
Cuiabá-MT, 04 de Julho de 2023.
Alan Resende Porto
Secretário de Estado de Educação

O(A) Secretário de Estado de Educação no uso de suas atribuições que lhes são conferidas por lei,

Resolve: CANCELAR - SEDUC
Objeto: CONTRATAÇÃO TEMPORARIA POR MOTIVO DE URGÊNCIA

CONTRATO/SEDUC/58289/2023 DE: 05/07/2023
Processo Nº: 1000004262156
Contratado:(273226/24) ANDREIA APARECIDA DA SILVA FERNANDES;CPF:022.206.391-26;Cargo/Função:(3506) CONTR.TEMP. FUNCAO PROF. HABILITADO;Ref:B-001;CH: 04H
Hab.:LICENCIATURA PLENA EM LETRAS/PORTUGUES/ INGLÊS;Motivo:CONTRATO POR TEMPO DETERMINADO DE ACORDO COM A L.C. 600/17;Un. Adm:(013129) E E VERENA LEITE DE BRITO;De:01/06/2023 a 20/12/2023

PUBLICADA, REGISTRADA, CUMPRÁ-SE.
Cuiabá-MT, 04 de Julho de 2023.
Alan Resende Porto
Secretário de Estado de Educação

O(A) Secretário de Estado de Educação no uso de suas atribuições que lhes são conferidas por lei,

Resolve: AUTORIZAR - SEDUC
Objeto: CONTRATAÇÃO TEMPORARIA POR MOTIVO DE URGÊNCIA

CONTRATO/SEDUC/58290/2023 DE: 05/07/2023
Processo Nº: 1000004268512
Contratado:(274557/5) ALEXANDRA DE MELO COSTA;CPF:861.632.723-15;Cargo/Função:(3506) CONTR.TEMP. FUNCAO PROF. HABILITADO;Ref:B-001;CH: 06H
Hab.:LICENCIATURA PLENA EM PEDAGOGIA;Motivo:- PROFESSOR -;Un. Adm:(016055) E E MADRE TARCILA;De:21/06/2023 a 04/07/2023

CONTRATO/SEDUC/58291/2023 DE: 05/07/2023
Processo Nº: 1000004267078
Contratado:(275138/30) MARIANA DE MELO CESARIO;CPF:058.215.911-39;Cargo/Função:(3506) CONTR.TEMP. FUNCAO PROF. HABILITADO;Ref:B-001;CH: 11H
Hab.:LICENCIATURA PLENA EM LETRAS/PORTUGUES/INGLES/ LITERATURAS;Motivo:- PROFESSOR -;Un. Adm:(014613) E E 07 DE SETEMBRO;De:19/06/2023 a 26/06/2023

CONTRATO/SEDUC/58292/2023 DE: 05/07/2023
Processo Nº: 1000004269981
Contratado:(275138/31) MARIANA DE MELO CESARIO;CPF:058.215.911-39;Cargo/Função:(3506) CONTR.TEMP. FUNCAO PROF. HABILITADO;Ref:B-001;CH: 11H
Hab.:LICENCIATURA PLENA EM LETRAS/PORTUGUES/INGLES/ LITERATURAS;Motivo:- PROFESSOR -;Un. Adm:(014613) E E 07 DE SETEMBRO;De:27/06/2023 a 30/06/2023

CONTRATO/SEDUC/58293/2023 DE: 05/07/2023
Processo Nº: 1000004269359
Contratado:(275675/7) EDNAMAR APARECIDA DO AMARAL;CPF:001.683.581-66;Cargo/Função:(3476) APOIO ADM. EDUCACIONAL-ELEMENTAR;Ref:A-001;CH: 30H
Hab.:ENSINO MEDIO;Motivo:SUBSTITUIÇÃO AO TITULAR GUARDANDO PUBLICAÇÃO DE MOVIMENTAÇÃO;Un. Adm:(173541) E E PROF ELIZABET EVANGELISTA PEREIRA;De:26/06/2023 a 20/08/2023

CONTRATO/SEDUC/58294/2023 DE: 05/07/2023
Processo Nº: 1000004270087
Contratado:(276217/16) DAIANE AGOSTINI;CPF:044.517.511-79;Cargo/Função:(3506) CONTR.TEMP.FUNCAO PROF. HABILITADO;Ref:B-001;CH: 04H
Hab.:LICENCIATURA PLENA EM HISTÓRIA;Motivo:- PROFESSOR -;Un. Adm:(116033) E E CRISTIANO ARAUJO PIRES;De:19/06/2023 a 19/06/2023

CONTRATO/SEDUC/58295/2023 DE: 05/07/2023
Processo Nº: 1000004270128
Contratado:(276217/17) DAIANE AGOSTINI;CPF:044.517.511-79;Cargo/Função:(3506) CONTR.TEMP.FUNCAO PROF. HABILITADO;Ref:B-001;CH: 04H
Hab.:LICENCIATURA PLENA EM HISTÓRIA;Motivo:- PROFESSOR -;Un. Adm:(116033) E E CRISTIANO ARAUJO PIRES;De:20/06/2023 a 20/06/2023

PUBLICADA, REGISTRADA, CUMpra-SE.
Cuiabá-MT, 04 de Julho de 2023.
Alan Resende Porto
Secretário de Estado de Educação

O(A) Secretário de Estado de Educação no uso de suas atribuições que lhes são conferidas por lei,

Resolve: CANCELAR - SEDUC
Objeto: CONTRATAÇÃO TEMPORARIA POR MOTIVO DE URGÊNCIA

CONTRATO/SEDUC/58296/2023 DE: 05/07/2023
Processo Nº: 1000004207283
Contratado:(276398/12) SUSANA RODRIGUES DE PINA;CPF:537.439.381-20;Cargo/Função:(3506) CONTR.TEMP.FUNCAO PROF. HABILITADO;Ref:B-001;CH: 05H
Hab.:LICENCIATURA PLENA EM FISICA;Motivo:CONTRATO POR TEMPO DETERMINADO DE ACORDO COM A L.C. 600/17;Un. Adm:(012130) E E MARIA LEITE MARCOSKI;De:21/03/2023 a 20/12/2023

PUBLICADA, REGISTRADA, CUMpra-SE.
Cuiabá-MT, 04 de Julho de 2023.
Alan Resende Porto
Secretário de Estado de Educação

O(A) Secretário de Estado de Educação no uso de suas atribuições que lhes são conferidas por lei,

Resolve: AUTORIZAR - SEDUC
Objeto: CONTRATAÇÃO TEMPORARIA POR MOTIVO DE URGÊNCIA

CONTRATO/SEDUC/58297/2023 DE: 05/07/2023
Processo Nº: 1000004269315
Contratado:(276753/17) MARIA CRISTINA RODRIGUES DE SOUZA;CPF:029.525.691-50;Cargo/Função:(3506) CONTR.TEMP. FUNCAO PROF. HABILITADO;Ref:B-001;CH: 08H
Hab.:LICENCIATURA PLENA EM CIENCIAS BIOLOGICAS;Motivo:- PROFESSOR -;Un. Adm:(183636) E E PEDRO BORGES;De:27/06/2023 a 24/10/2023

CONTRATO/SEDUC/58298/2023 DE: 05/07/2023
Processo Nº: 1000004268370
Contratado:(277621/25) KEFFERSON LUCAS DE SOUZA TEIXEIRA;CPF:029.054.481-56;Cargo/Função:(3506) CONTR.TEMP. FUNCAO PROF. HABILITADO;Ref:B-001;CH: 09H
Hab.:LICENCIATURA PLENA EM HISTÓRIA;Motivo:- PROFESSOR -;Un. Adm:(012556) E E SANTA CLAUDINA;De:19/06/2023 a 28/06/2023

CONTRATO/SEDUC/58299/2023 DE: 05/07/2023
Processo Nº: 1000004270120
Contratado:(277701/18) DARA BARBOSA CARVALHO;CPF:054.620.381-78;Cargo/Função:(3506) CONTR.TEMP. FUNCAO PROF. HABILITADO;Ref:B-001;CH: 06H
Hab.:LICENCIATURA PLENA EM PEDAGOGIA;Motivo:- PROFESSOR -;Un. Adm:(156000) E E PROF ZULEIDE DOS SANTOS BARROS;De:19/06/2023 a 16/10/2023

PUBLICADA, REGISTRADA, CUMpra-SE.
Cuiabá-MT, 04 de Julho de 2023.
Alan Resende Porto
Secretário de Estado de Educação

O(A) Secretário de Estado de Educação no uso de suas atribuições que lhes são conferidas por lei,

Resolve: CANCELAR - SEDUC
Objeto: CONTRATAÇÃO TEMPORARIA POR MOTIVO DE URGÊNCIA

CONTRATO/SEDUC/58300/2023 DE: 05/07/2023
Processo Nº: 1000004123264
Contratado:(277739/9) ELISANGELA XAVIER BEZERRA;CPF:034.991.011-14;Cargo/Função:(3476) APOIO ADM. EDUCACIONAL-ELEMENTAR;Ref:A-001;CH: 30H
Hab.:ENSINO FUNDAMENTAL COMPLETO;Motivo:CONTRATO POR TEMPO DETERMINADO DE ACORDO COM A L.C. 600/17;Un. Adm:(046434) E E FREI CANECA;De:01/02/2023 a 20/12/2023

PUBLICADA, REGISTRADA, CUMpra-SE.
Cuiabá-MT, 04 de Julho de 2023.
Alan Resende Porto
Secretário de Estado de Educação

O(A) Secretário de Estado de Educação no uso de suas atribuições que lhes são conferidas por lei,

Resolve: AUTORIZAR - SEDUC
Objeto: CONTRATAÇÃO TEMPORARIA POR MOTIVO DE URGÊNCIA

CONTRATO/SEDUC/58301/2023 DE: 05/07/2023
Processo Nº: 1000004270079
Contratado:(277822/19) GLENNA LARSON OLIVEIRA MEDEIROS;CPF:018.838.341-71;Cargo/Função:(3506) CONTR.TEMP. FUNCAO PROF. HABILITADO;Ref:B-001;CH: 20H
Hab.:LICENCIATURA PLENA EM LETRAS/PORTUGUES/ ESPANHOL;Motivo:- PROFESSOR -;Un. Adm:(020516) E E DR MARIO DE CASTRO;De:26/06/2023 a 30/06/2023

CONTRATO/SEDUC/58302/2023 DE: 05/07/2023
Processo Nº: 1000004270154
Contratado:(277862/8) RENIA DA SILVA SANTOS;CPF:008.211.122-79;Cargo/Função:(3506) CONTR.TEMP. FUNCAO PROF. HABILITADO;Ref:B-001;CH: 06H
Hab.:LICENCIATURA PLENA EM HISTÓRIA;Motivo:- PROFESSOR -;Un. Adm:(119237) E E ANDRE ANTONIO MAGGI;De:19/06/2023 a 20/06/2023

PUBLICADA, REGISTRADA, CUMpra-SE.
Cuiabá-MT, 04 de Julho de 2023.
Alan Resende Porto
Secretário de Estado de Educação

O(A) Secretário de Estado de Educação no uso de suas atribuições que lhes são conferidas por lei,

Resolve: CANCELAR - SEDUC
Objeto: CONTRATAÇÃO TEMPORARIA POR MOTIVO DE URGÊNCIA

CONTRATO/SEDUC/58303/2023 DE: 05/07/2023
Processo Nº: 1000004186300
Contratado:(278323/13) RUTH ARCENDINO LINO VIEIRA
LIMA;CPF:621.289.221-00;Cargo/Função:(3506) CONTR.TEMP.FUNCAO
PROF. HABILITADO;Ref:B-001;CH: 30H
Hab.:LICENCIATURA PLENA EM PEDAGOGIA;Motivo:CONTRATO
POR TEMPO DETERMINADO DE ACORDO COM A L.C. 600/17;Un.
Adm:(013773) E E 29 DE JUNHO;De:06/03/2023 a 20/12/2023

PUBLICADA, REGISTRADA, CUMPRASE.
Cuiabá-MT, 04 de Julho de 2023.
Alan Resende Porto
Secretário de Estado de Educação

O(A) Secretário de Estado de Educação no uso de suas atribuições que lhes são conferidas por lei,

Resolve: AUTORIZAR - SEDUC
Objeto: CONTRATAÇÃO TEMPORARIA POR MOTIVO DE URGÊNCIA

CONTRATO/SEDUC/58304/2023 DE: 05/07/2023
Processo Nº: 1000004269710
Contratado:(278437/14) JOSELAINE SANTOS PEREIRA;CPF:024
.935.711-93;Cargo/Função:(3506) CONTR.TEMP.FUNCAO PROF.
HABILITADO;Ref:B-001;CH: 08H
Hab.:LICENCIATURA PLENA EM LETRAS/PORTUGUES;Motivo:-
PROFESSOR -;Un. Adm:(011045) E E PROF ELIZABETH DE FREITAS
MAGALHAES;De:19/06/2023 a 30/06/2023

PUBLICADA, REGISTRADA, CUMPRASE.
Cuiabá-MT, 04 de Julho de 2023.
Alan Resende Porto
Secretário de Estado de Educação

O(A) Secretário de Estado de Educação no uso de suas atribuições que lhes são conferidas por lei,

Resolve: CANCELAR - SEDUC
Objeto: CONTRATAÇÃO TEMPORARIA POR MOTIVO DE URGÊNCIA

CONTRATO/SEDUC/58305/2023 DE: 05/07/2023
Processo Nº: 1000004197702
Contratado:(278503/34) MAYKON DIEGO NASCIMENTO
BRITTES;CPF:735.497.381-53;Cargo/Função:(3506) CONTR.TEMP.
FUNCAO PROF. HABILITADO;Ref:B-001;CH: 02H
Hab.:LICENCIATURA PLENA EM EDUCAÇÃO
FISICA;Motivo:CONTRATO POR TEMPO DETERMINADO DE
ACORDO COM A L.C. 600/17;Un. Adm:(173550) E E CAMPO VILA
UNIAO;De:02/03/2023 a 20/12/2023

PUBLICADA, REGISTRADA, CUMPRASE.
Cuiabá-MT, 04 de Julho de 2023.
Alan Resende Porto
Secretário de Estado de Educação

O(A) Secretário de Estado de Educação no uso de suas atribuições que lhes são conferidas por lei,

Resolve: AUTORIZAR - SEDUC
Objeto: CONTRATAÇÃO TEMPORARIA POR MOTIVO DE URGÊNCIA

CONTRATO/SEDUC/58306/2023 DE: 05/07/2023
Processo Nº: 1000004268425
Contratado:(278745/16) MERIAN SOARES DE
SANTANA;CPF:025.782.561-44;Cargo/Função:(3506) CONTR.TEMP.
FUNCAO PROF. HABILITADO;Ref:B-001;CH: 11H
Hab.:LICENCIATURA PLENA EM GEOGRAFIA;Motivo:- PROFESSOR
-;Un. Adm:(015911) E E RAMON SANCHES MARQUES;De:12/06/2023 a
21/06/2023

CONTRATO/SEDUC/58307/2023 DE: 05/07/2023
Processo Nº: 1000004269796
Contratado:(279065/26) SIMONE LOPES DOS
SANTOS;CPF:020.246.581-05;Cargo/Função:(3506) CONTR.TEMP.
FUNCAO PROF. HABILITADO;Ref:B-001;CH: 08H
Hab.:LICENCIATURA PLENA EM CIENCIAS DA NATUREZA;Motivo:-
PROFESSOR -;Un. Adm:(014982) E E JOAO MATHEUS
BARBOSA;De:24/06/2023 a 22/08/2023

PUBLICADA, REGISTRADA, CUMPRASE.
Cuiabá-MT, 04 de Julho de 2023.
Alan Resende Porto
Secretário de Estado de Educação

O(A) Secretário de Estado de Educação no uso de suas atribuições que lhes são conferidas por lei,

Resolve: CANCELAR - SEDUC
Objeto: CONTRATAÇÃO TEMPORARIA POR MOTIVO DE URGÊNCIA

CONTRATO/SEDUC/58308/2023 DE: 05/07/2023
Processo Nº: 1000004167424
Contratado:(279344/3) ELIANE PEREIRA DE JESUS
CRUZ;CPF:001.712.141-88;Cargo/Função:(3506) CONTR.TEMP.
FUNCAO PROF. HABILITADO;Ref:B-001;CH: 20H
Hab.:LICENCIATURA PLENA EM PEDAGOGIA;Motivo:CONTRATO
POR TEMPO DETERMINADO DE ACORDO COM A L.C. 600/17;Un.
Adm:(013056) E E MARIO SPINELLI;De:06/02/2023 a 20/12/2023

PUBLICADA, REGISTRADA, CUMPRASE.
Cuiabá-MT, 04 de Julho de 2023.
Alan Resende Porto
Secretário de Estado de Educação

O(A) Secretário de Estado de Educação no uso de suas atribuições que lhes são conferidas por lei,

Resolve: AUTORIZAR - SEDUC
Objeto: CONTRATAÇÃO TEMPORARIA POR MOTIVO DE URGÊNCIA

CONTRATO/SEDUC/58309/2023 DE: 05/07/2023
Processo Nº: 1000004269721
Contratado:(279359/28) IVONE DE OLIVEIRA
LOPES;CPF:019.416.713-57;Cargo/Função:(3506) CONTR.TEMP.
FUNCAO PROF. HABILITADO;Ref:B-001;CH: 16H
Hab.:LICENCIATURA PLENA EM QUIMICA;Motivo:- PROFESSOR
-;Un. Adm:(013374) E E MANOEL SOARES CAMPOS;De:27/06/2023 a
27/06/2023

CONTRATO/SEDUC/58310/2023 DE: 05/07/2023
Processo Nº: 1000004268978
Contratado:(279655/14) ALINE MACHADO DO
AMARAL;CPF:032.130.871-90;Cargo/Função:(3506) CONTR.TEMP.
FUNCAO PROF. HABILITADO;Ref:B-001;CH: 08H
Hab.:LICENCIATURA PLENA EM LETRAS/PORTUGUES/INGLES/
LITERATURAS;Motivo:- PROFESSOR -;Un. Adm:(013048) E E DEP
DORMEVI L FARIA;De:26/06/2023 a 26/06/2023

CONTRATO/SEDUC/58311/2023 DE: 05/07/2023
Processo Nº: 1000004266369
Contratado:(279994/2) LUCIANA SILVA DOS
SANTOS;CPF:977.408.961-87;Cargo/Função:(3506) CONTR.TEMP.
FUNCAO PROF. HABILITADO;Ref:B-001;CH: 30H
Hab.:LICENCIATURA PLENA EM PEDAGOGIA;Motivo:CONTRATO
POR TEMPO DETERMINADO DE ACORDO COM A L.C. 600/17;Un.
Adm:(156388) E E SOL NASCENTE;De:20/06/2023 a 20/12/2023

CONTRATO/SEDUC/58312/2023 DE: 05/07/2023
Processo Nº: 1000004269605
Contratado:(281683/14) LUCAS SANTANA
EVANGELISTA;CPF:049.142.691-71;Cargo/Função:(3506) CONTR.
TEMP.FUNCAO PROF. HABILITADO;Ref:B-001;CH: 02H
Hab.:LICENCIATURA PLENA EM MATEMATICA;Motivo:- PROFESSOR
-;Un. Adm:(012955) E E DR ITRYO CORREA;De:28/06/2023 a 28/06/2023

PUBLICADA, REGISTRADA, CUMPRASE.
Cuiabá-MT, 04 de Julho de 2023.
Alan Resende Porto
Secretário de Estado de Educação

O(A) Secretário de Estado de Educação no uso de suas atribuições que lhes são conferidas por lei,

Resolve: CANCELAR - SEDUC

Objeto: CONTRATAÇÃO TEMPORARIA POR MOTIVO DE URGÊNCIA

CONTRATO/SEDUC/58313/2023 DE: 05/07/2023

Processo Nº: 1000004188841

Contratado:(282348/15) BRUNA MARQUES

CALOI;CPF:008.773.051-02;Cargo/Função:(3506) CONTR.TEMP.

FUNCAO PROF. HABILITADO;Ref:B-001;CH: 02H

Hab.:LICENCIATURA PLENA EM ARTES VISUAIS;Motivo:CONTRATO POR TEMPO DETERMINADO DE ACORDO COM A L.C. 600/17;Un.

Adm:(011886) E E DEP FRANCISCO E RANGEL TORRES;De:01/03/2023 a 20/12/2023

PUBLICADA, REGISTRADA, CUMpra-SE.

Cuiabá-MT, 04 de Julho de 2023.

Alan Resende Porto

Secretário de Estado de Educação

O(A) Secretário de Estado de Educação no uso de suas atribuições que lhes são conferidas por lei,

Resolve: AUTORIZAR - SEDUC

Objeto: CONTRATAÇÃO TEMPORARIA POR MOTIVO DE URGÊNCIA

CONTRATO/SEDUC/58314/2023 DE: 05/07/2023

Processo Nº: 1000004266014

Contratado:(282501/35) JULIANA MARIA LUIZA AVILA COSTA

TEIXEIRA;CPF:026.802.551-78;Cargo/Função:(3506) CONTR.TEMP.

FUNCAO PROF. HABILITADO;Ref:B-001;CH: 05H

Hab.:LICENCIATURA PLENA EM GEOGRAFIA;Motivo:SUBSTITUIÇÃO AO TITULAR GUARDANDO PUBLICAÇÃO DE MOVIMENTAÇÃO;Un.

Adm:(148091) E E JARDIM UNIVERSITARIO;De:15/06/2023 a 28/06/2023

CONTRATO/SEDUC/58315/2023 DE: 05/07/2023

Processo Nº: 1000004269611

Contratado:(282852/14) MATTHEWS LOBO

GALVAO;CPF:023.287.821-83;Cargo/Função:(3506) CONTR.TEMP.

FUNCAO PROF. HABILITADO;Ref:B-001;CH: 08H

Hab.:LICENCIATURA PLENA EM CIENCIAS

BIOLOGICAS;Motivo:CONTRATO POR TEMPO DETERMINADO

DE ACORDO COM A L.C. 600/17;Un. Adm:(009687) E E LEONIDAS

ANTERO DE MATOS;De:29/06/2023 a 20/12/2023

CONTRATO/SEDUC/58316/2023 DE: 05/07/2023

Processo Nº: 1000004269701

Contratado:(282860/17) SAMUEL RHONEY DE

SOUSA;CPF:017.359.833-14;Cargo/Função:(3506) CONTR.TEMP.

FUNCAO PROF. HABILITADO;Ref:B-001;CH: 01H

Hab.:LICENCIATURA PLENA EM HISTÓRIA;Motivo:- PROFESSOR -;Un.

Adm:(016470) E E DOM BOSCO;De:28/06/2023 a 28/06/2023

CONTRATO/SEDUC/58317/2023 DE: 05/07/2023

Processo Nº: 1000004270030

Contratado:(282869/35) DIOGO FERNANDO DOS SANTOS

LIMA;CPF:025.910.101-02;Cargo/Função:(3506) CONTR.TEMP.FUNCAO

PROF. HABILITADO;Ref:B-001;CH: 06H

Hab.:LICENCIATURA PLENA EM FILOSOFIA/HISTORIA;Motivo:-

PROFESSOR -;Un. Adm:(038598) E E IGNACIO SCHEVINSKI

FILHO;De:30/06/2023 a 28/08/2023

PUBLICADA, REGISTRADA, CUMpra-SE.

Cuiabá-MT, 04 de Julho de 2023.

Alan Resende Porto

Secretário de Estado de Educação

O(A) Secretário de Estado de Educação no uso de suas atribuições que lhes são conferidas por lei,

Resolve: CANCELAR - SEDUC

Objeto: CONTRATAÇÃO TEMPORARIA POR MOTIVO DE URGÊNCIA

CONTRATO/SEDUC/58318/2023 DE: 05/07/2023

Processo Nº: 1000004145506

Contratado:(283033/16) AMABYLLI TAINARA DOS

SANTOS;CPF:042.207.971-57;Cargo/Função:(3506) CONTR.TEMP.

FUNCAO PROF. HABILITADO;Ref:B-001;CH: 04H

Hab.:LICENCIATURA PLENA EM LETRAS/PORTUGUES/

INGLÊS;Motivo:CONTRATO POR TEMPO DETERMINADO DE

ACORDO COM A L.C. 600/17;Un. Adm:(184390) E E BENEDITA DE

ALMEIDA;De:01/02/2023 a 20/12/2023

PUBLICADA, REGISTRADA, CUMpra-SE.

Cuiabá-MT, 04 de Julho de 2023.

Alan Resende Porto

Secretário de Estado de Educação

O(A) Secretário de Estado de Educação no uso de suas atribuições que lhes são conferidas por lei,

Resolve: AUTORIZAR - SEDUC

Objeto: CONTRATAÇÃO TEMPORARIA POR MOTIVO DE URGÊNCIA

CONTRATO/SEDUC/58319/2023 DE: 05/07/2023

Processo Nº: 1000004270088

Contratado:(283161/9) SUELI FAGUNDES;CPF:033.063.061-00;Cargo/

Função:(3506) CONTR.TEMP.FUNCAO PROF.

HABILITADO;Ref:B-001;CH: 06H

Hab.:LICENCIATURA PLENA EM CIENCIAS BIOLOGICAS;Motivo:-

PROFESSOR -;Un. Adm:(015601) E E CECILIA

MEIRELES;De:29/06/2023 a 09/07/2023

CONTRATO/SEDUC/58320/2023 DE: 05/07/2023

Processo Nº: 1000004268530

Contratado:(283278/25) ELIANDRA ANDREA

BAYERLE;CPF:025.975.089-19;Cargo/Função:(3506) CONTR.TEMP.

FUNCAO PROF. HABILITADO;Ref:B-001;CH: 02H

Hab.:LICENCIATURA PLENA EM EDUCAÇÃO FISICA;Motivo:-

PROFESSOR -;Un. Adm:(016055) E E MADRE TARCILA;De:21/06/2023

a 04/07/2023

CONTRATO/SEDUC/58321/2023 DE: 05/07/2023

Processo Nº: 1000004270129

Contratado:(283584/5) MICHELE TAINARA HENRIQUE

PESSATTO;CPF:052.948.211-84;Cargo/Função:(3476) APOIO ADM.

EDUCACIONAL-ELEMENTAR;Ref:A-001;CH: 30H

Hab.:ENSINO MEDIO;Motivo:CONTRATO POR TEMPO DETERMINADO

DE ACORDO COM A L.C. 600/17;Un. Adm:(172081) E E FLORESTAN

FERNANDES;De:21/06/2023 a 30/06/2023

CONTRATO/SEDUC/58322/2023 DE: 05/07/2023

Processo Nº: 1000004270057

Contratado:(283615/21) ALEX JUNIOR BARBOSA DE

FARIAS;CPF:080.537.809-03;Cargo/Função:(3506) CONTR.TEMP.

FUNCAO PROF. HABILITADO;Ref:B-001;CH: 06H

Hab.:LICENCIATURA PLENA EM QUIMICA;Motivo:- PROFESSOR -;Un.

Adm:(016470) E E DOM BOSCO;De:29/06/2023 a 30/06/2023

CONTRATO/SEDUC/58323/2023 DE: 05/07/2023

Processo Nº: 1000004270068

Contratado:(283615/22) ALEX JUNIOR BARBOSA DE

FARIAS;CPF:080.537.809-03;Cargo/Função:(3506) CONTR.TEMP.

FUNCAO PROF. HABILITADO;Ref:B-001;CH: 06H

Hab.:LICENCIATURA PLENA EM QUIMICA;Motivo:- PROFESSOR -;Un.

Adm:(016470) E E DOM BOSCO;De:27/06/2023 a 28/06/2023

PUBLICADA, REGISTRADA, CUMpra-SE.

Cuiabá-MT, 04 de Julho de 2023.

Alan Resende Porto

Secretário de Estado de Educação

O(A) Secretário de Estado de Educação no uso de suas atribuições que lhes são conferidas por lei,

Resolve: CANCELAR - SEDUC
Objeto: CONTRATAÇÃO TEMPORARIA POR MOTIVO DE URGÊNCIA

CONTRATO/SEDUC/58324/2023 DE: 05/07/2023
Processo Nº: 1000004194219
Contratado:(283654/17) LUCIMAR ALVES BORGES;CPF:009.591.481-16;Cargo/Função:(3506) CONTR.TEMP. FUNCAO PROF. HABILITADO;Ref:B-001;CH: 04H
Hab.:LICENCIATURA PLENA EM BIOLOGIA;Motivo:PROJETO/ DEMANDA TEMPORARIA;Un. Adm:(012920) E E CARLOS HUGUINEY;De:01/03/2023 a 27/08/2023

PUBLICADA, REGISTRADA, CUMpra-SE.
Cuiabá-MT, 04 de Julho de 2023.
Alan Resende Porto
Secretário de Estado de Educação

O(A) Secretário de Estado de Educação no uso de suas atribuições que lhes são conferidas por lei,

Resolve: AUTORIZAR - SEDUC
Objeto: CONTRATAÇÃO TEMPORARIA POR MOTIVO DE URGÊNCIA

CONTRATO/SEDUC/58325/2023 DE: 05/07/2023
Processo Nº: 1000004265478
Contratado:(283678/35) VICTOR RICARDO DA SILVA;CPF:041.538.501-60;Cargo/Função:(3506) CONTR.TEMP. FUNCAO PROF. HABILITADO;Ref:B-001;CH: 06H
Hab.:LICENCIATURA PLENA EM QUIMICA;Motivo:SUBSTITUIÇÃO AO TITULAR GUARDANDO PUBLICAÇÃO DE MOVIMENTAÇÃO;Un. Adm:(045829) E E GERVASIO DOS SANTOS COSTA;De:16/06/2023 a 20/06/2023

PUBLICADA, REGISTRADA, CUMpra-SE.
Cuiabá-MT, 04 de Julho de 2023.
Alan Resende Porto
Secretário de Estado de Educação

O(A) Secretário de Estado de Educação no uso de suas atribuições que lhes são conferidas por lei,

Resolve: CANCELAR - SEDUC
Objeto: CONTRATAÇÃO TEMPORARIA POR MOTIVO DE URGÊNCIA

CONTRATO/SEDUC/58326/2023 DE: 05/07/2023
Processo Nº: 1000004124971
Contratado:(284036/6) LUZIANA BARBOSA;CPF:007.269.482-33;Cargo/Função:(3476) APOIO ADM. EDUCACIONAL-ELEMENTAR;Ref:A-001;CH: 30H
Hab.:ENSINO FUNDAMENTAL COMPLETO;Motivo:CONTRATO POR TEMPO DETERMINADO DE ACORDO COM A L.C. 600/17;Un. Adm:(142166) E E DOM FRANCO DALLA VALLE;De:01/02/2023 a 20/12/2023

CONTRATO/SEDUC/58327/2023 DE: 05/07/2023
Processo Nº: 1000004151644
Contratado:(284760/4) ELIANE DE OLIVEIRA SILVA;CPF:023.898.361-78;Cargo/Função:(3506) CONTR.TEMP. FUNCAO PROF. HABILITADO;Ref:B-001;CH: 08H
Hab.:LICENCIATURA PLENA EM PEDAGOGIA;Motivo:CONTRATO POR TEMPO DETERMINADO DE ACORDO COM A L.C. 600/17;Un. Adm:(013617) E E FRANKLIN CASSIANO;De:01/02/2023 a 20/12/2023

PUBLICADA, REGISTRADA, CUMpra-SE.
Cuiabá-MT, 04 de Julho de 2023.
Alan Resende Porto
Secretário de Estado de Educação

O(A) Secretário de Estado de Educação no uso de suas atribuições que lhes são conferidas por lei,

Resolve: AUTORIZAR - SEDUC
Objeto: CONTRATAÇÃO TEMPORARIA POR MOTIVO DE URGÊNCIA

CONTRATO/SEDUC/58328/2023 DE: 05/07/2023
Processo Nº: 1000004268538
Contratado:(284870/24) KATIA SILENE ELISIARIO FAGUNDES;CPF:602.297.212-49;Cargo/Função:(3506) CONTR.TEMP. FUNCAO PROF. HABILITADO;Ref:B-001;CH: 04H
Hab.:LICENCIATURA PLENA EM LETRAS/PORTUGUES;Motivo:- PROFESSOR -;Un. Adm:(016055) E E MADRE TARCILA;De:21/06/2023 a 04/07/2023

PUBLICADA, REGISTRADA, CUMpra-SE.
Cuiabá-MT, 04 de Julho de 2023.
Alan Resende Porto
Secretário de Estado de Educação

O(A) Secretário de Estado de Educação no uso de suas atribuições que lhes são conferidas por lei,

Resolve: CANCELAR - SEDUC
Objeto: CONTRATAÇÃO TEMPORARIA POR MOTIVO DE URGÊNCIA

CONTRATO/SEDUC/58329/2023 DE: 05/07/2023
Processo Nº: 1000004150659
Contratado:(285108/23) TATIANE APARECIDA SILVA DE ANDRADE;CPF:933.778.511-00;Cargo/Função:(3506) CONTR.TEMP. FUNCAO PROF. HABILITADO;Ref:B-001;CH: 04H
Hab.:LICENCIATURA PLENA EM CIENCIAS BIOLOGICAS;Motivo:CONTRATO POR TEMPO DETERMINADO DE ACORDO COM A L.C. 600/17;Un. Adm:(013056) E E MARIO SPINELLI;De:06/02/2023 a 20/12/2023

PUBLICADA, REGISTRADA, CUMpra-SE.
Cuiabá-MT, 04 de Julho de 2023.
Alan Resende Porto
Secretário de Estado de Educação

O(A) Secretário de Estado de Educação no uso de suas atribuições que lhes são conferidas por lei,

Resolve: AUTORIZAR - SEDUC
Objeto: CONTRATAÇÃO TEMPORARIA POR MOTIVO DE URGÊNCIA

CONTRATO/SEDUC/58330/2023 DE: 05/07/2023
Processo Nº: 1000004268983
Contratado:(285109/12) WANESSA APARECIDA DE OLIVEIRA E SILVA;CPF:045.998.211-79;Cargo/Função:(3506) CONTR.TEMP. FUNCAO PROF. HABILITADO;Ref:B-001;CH: 06H
Hab.:LICENCIATURA PLENA EM EDUCAÇÃO FISICA;Motivo:- PROFESSOR -;Un. Adm:(084344) E E MARECHAL CANDIDO RONDON;De:26/06/2023 a 26/06/2023

CONTRATO/SEDUC/58331/2023 DE: 05/07/2023
Processo Nº: 1000004268859
Contratado:(285109/13) WANESSA APARECIDA DE OLIVEIRA E SILVA;CPF:045.998.211-79;Cargo/Função:(3506) CONTR.TEMP. FUNCAO PROF. HABILITADO;Ref:B-001;CH: 11H
Hab.:LICENCIATURA PLENA EM EDUCAÇÃO FISICA;Motivo:- PROFESSOR -;Un. Adm:(084344) E E MARECHAL CANDIDO RONDON;De:27/06/2023 a 27/06/2023

CONTRATO/SEDUC/58332/2023 DE: 05/07/2023
Processo Nº: 1000004270045
Contratado:(285781/20) ROSENILDE FRIZON;CPF:017.836.729-00;Cargo/Função:(3506) CONTR.TEMP. FUNCAO PROF. HABILITADO;Ref:B-001;CH: 01H
Hab.:LICENCIATURA PLENA EM QUIMICA;Motivo:- PROFESSOR -;Un. Adm:(038598) E E IGNACIO SCHEVINSKI FILHO;De:30/06/2023 a 28/08/2023

CONTRATO/SEDUC/58333/2023 DE: 05/07/2023
 Processo Nº: 1000004269697
 Contratado:(285956/10) JOELMA NUNES
 PINTO;CPF:947.686.501-63;Cargo/Função:(3506) CONTR.TEMP.
 FUNCAO PROF. HABILITADO;Ref:B-001;CH: 06H
 Hab.:LICENCIATURA PLENA EM PEDAGOGIA;Motivo:- PROFESSOR
 -;Un. Adm:(069400) E E RAINHA DA PAZ;De:26/06/2023 a 29/06/2023

CONTRATO/SEDUC/58334/2023 DE: 05/07/2023
 Processo Nº: 1000004269804
 Contratado:(286284/8) JOSIANE LIMA DOS SANTOS
 SILVA;CPF:048.727.421-09;Cargo/Função:(3506) CONTR.TEMP.
 FUNCAO PROF. HABILITADO;Ref:B-001;CH: 07H
 Hab.:LICENCIATURA PLENA EM PEDAGOGIA;Motivo:- PROFESSOR
 -;Un. Adm:(014478) E E EVANG ASSEMBLEIA DE DEUS;De:26/06/2023
 a 26/06/2023

PUBLICADA, REGISTRADA, CUMpra-SE.
 Cuiabá-MT, 04 de Julho de 2023.
 Alan Resende Porto
 Secretário de Estado de Educação

O(A) Secretário de Estado de Educação no uso de suas atribuições que
 lhes são conferidas por lei,

Resolve: CANCELAR - SEDUC
 Objeto: CONTRATAÇÃO TEMPORARIA POR MOTIVO DE URGÊNCIA

CONTRATO/SEDUC/58335/2023 DE: 05/07/2023
 Processo Nº: 1000004215566
 Contratado:(286851/18) EMERSON DE OLIVEIRA
 FIGUEIREDO;CPF:043.575.301-05;Cargo/Função:(3506) CONTR.TEMP.
 FUNCAO PROF. HABILITADO;Ref:B-001;CH: 15H
 Hab.:LICENCIATURA PLENA EM QUIMICA;Motivo:CONTRATO
 POR TEMPO DETERMINADO DE ACORDO COM A L.C. 600/17;Un.
 Adm:(011614) E E SEN MARIO MOTA;De:01/04/2023 a 20/12/2023

PUBLICADA, REGISTRADA, CUMpra-SE.
 Cuiabá-MT, 04 de Julho de 2023.
 Alan Resende Porto
 Secretário de Estado de Educação

O(A) Secretário de Estado de Educação no uso de suas atribuições que
 lhes são conferidas por lei,

Resolve: AUTORIZAR - SEDUC
 Objeto: CONTRATAÇÃO TEMPORARIA POR MOTIVO DE URGÊNCIA

CONTRATO/SEDUC/58336/2023 DE: 05/07/2023
 Processo Nº: 1000004269959
 Contratado:(289420/6) JOANA DARC OLIVEIRA SILVA
 ROSA;CPF:036.944.331-47;Cargo/Função:(3506) CONTR.TEMP.
 FUNCAO PROF. HABILITADO;Ref:B-001;CH: 12H
 Hab.:LICENCIATURA PLENA EM EDUCAÇÃO FISICA;Motivo:-
 PROFESSOR -;Un. Adm:(049794) E E SANTO ANTONIO;De:29/06/2023
 a 30/06/2023

CONTRATO/SEDUC/58337/2023 DE: 05/07/2023
 Processo Nº: 1000004270104
 Contratado:(289615/9) MARIA DIVINA ALVES FEITOSA;CPF:013.
 443.511-74;Cargo/Função:(3506) CONTR.TEMP.FUNCAO PROF.
 HABILITADO;Ref:B-001;CH: 02H
 Hab.:LICENCIATURA PLENA EM PEDAGOGIA;Motivo:- PROFESSOR
 -;Un. Adm:(156000) E E PROF ZULEIDE DOS SANTOS
 BARROS;De:19/06/2023 a 16/10/2023

PUBLICADA, REGISTRADA, CUMpra-SE.
 Cuiabá-MT, 04 de Julho de 2023.
 Alan Resende Porto
 Secretário de Estado de Educação

O(A) Secretário de Estado de Educação no uso de suas atribuições que
 lhes são conferidas por lei,

Resolve: CANCELAR - SEDUC
 Objeto: CONTRATAÇÃO TEMPORARIA POR MOTIVO DE URGÊNCIA

CONTRATO/SEDUC/58338/2023 DE: 05/07/2023
 Processo Nº: 1000004116835
 Contratado:(291359/6) SYRLEI APARECIDA
 LINO;CPF:280.319.461-91;Cargo/Função:(3476) APOIO ADM.
 EDUCACIONAL-ELEMENTAR;Ref:A-001;CH: 30H
 Hab.:ENSINO FUNDAMENTAL COMPLETO;Motivo:CONTRATO
 POR TEMPO DETERMINADO DE ACORDO COM A L.C. 600/17;Un.
 Adm:(012181) E E UBALDO MONTEIRO DA SILVA;De:01/02/2023 a
 20/12/2023

PUBLICADA, REGISTRADA, CUMpra-SE.
 Cuiabá-MT, 04 de Julho de 2023.
 Alan Resende Porto
 Secretário de Estado de Educação

O(A) Secretário de Estado de Educação no uso de suas atribuições que
 lhes são conferidas por lei,

Resolve: AUTORIZAR - SEDUC
 Objeto: CONTRATAÇÃO TEMPORARIA POR MOTIVO DE URGÊNCIA

CONTRATO/SEDUC/58339/2023 DE: 05/07/2023
 Processo Nº: 1000004269957
 Contratado:(291466/9) KISMAR DE MOURA;CPF:596.690.041-87;Cargo/
 Função:(3476) APOIO ADM. EDUCACIONAL-
 ELEMENTAR;Ref:A-001;CH: 30H
 Hab.:ENSINO FUNDAMENTAL COMPLETO;Motivo:SUBSTITUIÇÃO
 AO TITULAR GUARDANDO PUBLICAÇÃO DE MOVIMENTAÇÃO;Un.
 Adm:(016403) E E BAIRRO UNIAO;De:29/06/2023 a 16/12/2023

CONTRATO/SEDUC/58340/2023 DE: 05/07/2023
 Processo Nº: 1000004265480
 Contratado:(291742/26) JOANICE COSTA
 AMORIM;CPF:011.994.303-40;Cargo/Função:(3506) CONTR.TEMP.
 FUNCAO PROF. HABILITADO;Ref:B-001;CH: 09H
 Hab.:LICENCIATURA PLENA EM CIENCIAS
 BIOLOGICAS;Motivo:SUBSTITUIÇÃO AO TITULAR GUARDANDO
 PUBLICAÇÃO DE MOVIMENTAÇÃO;Un. Adm:(045829) E E GERVASIO
 DOS SANTOS COSTA;De:16/06/2023 a 20/06/2023

CONTRATO/SEDUC/58341/2023 DE: 05/07/2023
 Processo Nº: 1000004269320
 Contratado:(291771/2) MARIA BETANIA GOMES DA
 SILVA;CPF:831.591.263-15;Cargo/Função:(3506) CONTR.TEMP.
 FUNCAO PROF. HABILITADO;Ref:B-001;CH: 07H
 Hab.:LICENCIATURA PLENA EM LETRAS/PORTUGUES/
 INGLÊS;Motivo:- PROFESSOR -;Un. Adm:(068713) E E VANDERLEI
 CECATTO;De:23/06/2023 a 19/12/2023

CONTRATO/SEDUC/58342/2023 DE: 05/07/2023
 Processo Nº: 1000004269303
 Contratado:(291771/3) MARIA BETANIA GOMES DA
 SILVA;CPF:831.591.263-15;Cargo/Função:(3506) CONTR.TEMP.
 FUNCAO PROF. HABILITADO;Ref:B-001;CH: 03H
 Hab.:LICENCIATURA PLENA EM LETRAS/PORTUGUES/
 INGLÊS;Motivo:- PROFESSOR -;Un. Adm:(068713) E E VANDERLEI
 CECATTO;De:19/06/2023 a 22/06/2023

CONTRATO/SEDUC/58343/2023 DE: 05/07/2023
 Processo Nº: 1000004270052
 Contratado:(291791/29) FRANCISCO DOS SANTOS
 SILVA;CPF:023.787.323-09;Cargo/Função:(3506) CONTR.TEMP.
 FUNCAO PROF. HABILITADO;Ref:B-001;CH: 02H
 Hab.:LICENCIATURA PLENA EM LETRAS/PORTUGUES/
 INGLÊS;Motivo:- PROFESSOR -;Un. Adm:(038598) E E IGNACIO
 SCHEVINSKI FILHO;De:30/06/2023 a 28/08/2023

PUBLICADA, REGISTRADA, CUMpra-SE.
 Cuiabá-MT, 04 de Julho de 2023.
 Alan Resende Porto
 Secretário de Estado de Educação

O(A) Secretário de Estado de Educação no uso de suas atribuições que lhes são conferidas por lei,

Resolve: CANCELAR - SEDUC
Objeto: CONTRATAÇÃO TEMPORARIA POR MOTIVO DE URGÊNCIA

CONTRATO/SEDUC/58344/2023 DE: 05/07/2023

Processo Nº: 1000004233748
Contratado:(291802/10) ALEXANDRE JUNIOR MENDES DA SILVA;CPF:022.362.411-00;Cargo/Função:(3506) CONTR.TEMP. FUNCAO PROF. HABILITADO;Ref:B-001;CH: 08H
Hab.:LICENCIATURA PLENA EM EDUCAÇÃO FISICA;Motivo:PROJETO/DEMANDA TEMPORARIA;Un. Adm:(012084) E E PORFIRIA PAULA DE CAMPOS;De:11/05/2023 a 20/12/2023

CONTRATO/SEDUC/58345/2023 DE: 05/07/2023

Processo Nº: 1000004189332
Contratado:(292311/11) OMAR IBRAHIM ABOU GHADDARA;CPF:026.299.961-74;Cargo/Função:(3506) CONTR.TEMP. FUNCAO PROF. HABILITADO;Ref:B-001;CH: 02H
Hab.:LICENCIATURA PLENA EM FISICA;Motivo:CONTRATO POR TEMPO DETERMINADO DE ACORDO COM A L.C. 600/17;Un. Adm:(104248) E E JAIME VERISSIMO DE CAMPOS JR JAIMINHO;De:01/03/2023 a 20/12/2023

CONTRATO/SEDUC/58346/2023 DE: 05/07/2023

Processo Nº: 1000004231679
Contratado:(292358/8) ELIANE PEREIRA RAMOS;CPF:572.115.071-87;Cargo/Função:(3468) TECNICO ADMINISTRATIVO EDUCACIONAL;Ref:A-001;CH: 30H
Hab.:ENSINO MEDIO;Motivo:CONTRATO POR TEMPO DETERMINADO DE ACORDO COM A L.C. 600/17;Un. Adm:(184390) E E BENEDITA DE ALMEIDA;De:01/05/2023 a 20/12/2023

PUBLICADA, REGISTRADA, CUMpra-SE.
Cuiabá-MT, 04 de Julho de 2023.
Alan Resende Porto
Secretário de Estado de Educação

O(A) Secretário de Estado de Educação no uso de suas atribuições que lhes são conferidas por lei,

Resolve: AUTORIZAR - SEDUC
Objeto: CONTRATAÇÃO TEMPORARIA POR MOTIVO DE URGÊNCIA

CONTRATO/SEDUC/58347/2023 DE: 05/07/2023

Processo Nº: 1000004270047
Contratado:(292561/23) MARIA APARECIDA FLANKLIN DE FREITAS GONCALVES;CPF:007.401.081-66;Cargo/Função:(3506) CONTR.TEMP. FUNCAO PROF. HABILITADO;Ref:B-001;CH: 04H
Hab.:LICENCIATURA PLENA EM QUIMICA;Motivo:- PROFESSOR -;Un. Adm:(154040) E E ANDRE ANTONIO MAGGI;De:26/06/2023 a 30/06/2023

CONTRATO/SEDUC/58348/2023 DE: 05/07/2023

Processo Nº: 1000004269679
Contratado:(292645/10) FABIANE LAURA DE PAULA GOMES;CPF:005.827.591-61;Cargo/Função:(3506) CONTR.TEMP. FUNCAO PROF. HABILITADO;Ref:B-001;CH: 04H
Hab.:LICENCIATURA PLENA EM CIENCIAS BIOLOGICAS;Motivo:CONTRATO POR TEMPO DETERMINADO DE ACORDO COM A L.C. 600/17;Un. Adm:(009571) E E DR HELIO PALMA DE ARRUDA;De:26/06/2023 a 20/12/2023

CONTRATO/SEDUC/58349/2023 DE: 05/07/2023

Processo Nº: 1000004265489
Contratado:(293133/9) LEIDIANE ANA DE OLIVEIRA;CPF:014.780.681-08;Cargo/Função:(3506) CONTR.TEMP. FUNCAO PROF. HABILITADO;Ref:B-001;CH: 30H
Hab.:LICENCIATURA PLENA EM PEDAGOGIA;Motivo:SUBSTITUIÇÃO AO TITULAR GUARDANDO PUBLICAÇÃO DE MOVIMENTAÇÃO;Un. Adm:(011533) E E CEL JERONIMO GOMES SILVA;De:19/06/2023 a 28/06/2023

CONTRATO/SEDUC/58350/2023 DE: 05/07/2023

Processo Nº: 1000004268482
Contratado:(293144/32) ELLEN KARINE DAMINELLI;CPF:035.407.851-83;Cargo/Função:(3506) CONTR.TEMP. FUNCAO PROF. HABILITADO;Ref:B-001;CH: 14H
Hab.:LICENCIATURA PLENA EM MATEMATICA;Motivo:- PROFESSOR -;Un. Adm:(016136) E E WALDEMON MORAES COELHO;De:23/06/2023 a 21/08/2023

CONTRATO/SEDUC/58351/2023 DE: 05/07/2023

Processo Nº: 1000004269731
Contratado:(293615/26) LUCIANA PIRES DA SILVEIRA LIRA;CPF:894.452.101-82;Cargo/Função:(3506) CONTR.TEMP.FUNCAO PROF. HABILITADO;Ref:B-001;CH: 04H
Hab.:LICENCIATURA PLENA EM HISTÓRIA;Motivo:- PROFESSOR -;Un. Adm:(198226) E E MARCIO SCHABATT SOUZA;De:26/06/2023 a 26/06/2023

CONTRATO/SEDUC/58352/2023 DE: 05/07/2023

Processo Nº: 1000004269582
Contratado:(293615/27) LUCIANA PIRES DA SILVEIRA LIRA;CPF:894.452.101-82;Cargo/Função:(3506) CONTR.TEMP.FUNCAO PROF. HABILITADO;Ref:B-001;CH: 09H
Hab.:LICENCIATURA PLENA EM HISTÓRIA;Motivo:- PROFESSOR -;Un. Adm:(198226) E E MARCIO SCHABATT SOUZA;De:23/06/2023 a 23/06/2023

PUBLICADA, REGISTRADA, CUMpra-SE.
Cuiabá-MT, 04 de Julho de 2023.
Alan Resende Porto
Secretário de Estado de Educação

O(A) Secretário de Estado de Educação no uso de suas atribuições que lhes são conferidas por lei,

Resolve: CANCELAR - SEDUC
Objeto: CONTRATAÇÃO TEMPORARIA POR MOTIVO DE URGÊNCIA

CONTRATO/SEDUC/58353/2023 DE: 05/07/2023

Processo Nº: 1000004250381
Contratado:(293655/33) ORLEI DOS SANTOS;CPF:890.719.481-53;Cargo/Função:(3506) CONTR.TEMP. FUNCAO PROF. HABILITADO;Ref:B-001;CH: 03H
Hab.:LICENCIATURA PLENA EM ARTES VISUAIS;Motivo:CONTRATO POR TEMPO DETERMINADO DE ACORDO COM A L.C. 600/17;Un. Adm:(013242) E E NILZA DE OLIVEIRA PIPINO;De:18/05/2023 a 20/12/2023

PUBLICADA, REGISTRADA, CUMpra-SE.
Cuiabá-MT, 04 de Julho de 2023.
Alan Resende Porto
Secretário de Estado de Educação

O(A) Secretário de Estado de Educação no uso de suas atribuições que lhes são conferidas por lei,

Resolve: AUTORIZAR - SEDUC
Objeto: CONTRATAÇÃO TEMPORARIA POR MOTIVO DE URGÊNCIA

CONTRATO/SEDUC/58354/2023 DE: 05/07/2023

Processo Nº: 1000004269150
Contratado:(294007/10) ELDA CRISTINA DE JESUS SANTOS;CPF:035.912.791-61;Cargo/Função:(3506) CONTR.TEMP. FUNCAO PROF. HABILITADO;Ref:B-001;CH: 08H
Hab.:LICENCIATURA PLENA EM PEDAGOGIA;Motivo:- PROFESSOR -;Un. Adm:(068713) E E VANDERLEI CECATTO;De:19/06/2023 a 22/06/2023

CONTRATO/SEDUC/58355/2023 DE: 05/07/2023

Processo Nº: 1000004269308
Contratado:(294007/9) ELDA CRISTINA DE JESUS SANTOS;CPF:035.912.791-61;Cargo/Função:(3506) CONTR.TEMP. FUNCAO PROF. HABILITADO;Ref:B-001;CH: 08H
Hab.:LICENCIATURA PLENA EM PEDAGOGIA;Motivo:- PROFESSOR -;Un. Adm:(068713) E E VANDERLEI CECATTO;De:23/06/2023 a 19/12/2023

CONTRATO/SEDUC/58356/2023 DE: 05/07/2023

Processo Nº: 1000004269709
Contratado:(294781/8) MARIA IZABEL DOS SANTOS;CPF:487.861.791-87;Cargo/Função:(3506) CONTR.TEMP. FUNCAO PROF. HABILITADO;Ref:B-001;CH: 20H
Hab.:LICENCIATURA PLENA EM LETRAS/PORTUGUES/ INGLÊS;Motivo:- PROFESSOR -;Un. Adm:(012319) E E DEP MILTON FIGUEIREDO;De:21/06/2023 a 23/06/2023

CONTRATO/SEDUC/58357/2023 DE: 05/07/2023
 Processo Nº: 1000004269813
 Contratado:(296188/4) FERNANDA DA SILVA CARLINI;CPF:056.469.381-20;Cargo/Função:(3506) CONTR.TEMP.FUNCAO PROF. HABILITADO;Ref:B-001;CH: 20H
 Hab.:LICENCIATURA PLENA EM PEDAGOGIA;Motivo:- PROFESSOR -;Un. Adm:(065498) E E OLAVO BILAC;De:22/06/2023 a 23/06/2023

PUBLICADA, REGISTRADA, CUMpra-SE.
 Cuiabá-MT, 04 de Julho de 2023.
 Alan Resende Porto
 Secretário de Estado de Educação

O(A) Secretário de Estado de Educação no uso de suas atribuições que lhes são conferidas por lei,

Resolve: CANCELAR - SEDUC
 Objeto: CONTRATAÇÃO TEMPORARIA POR MOTIVO DE URGÊNCIA

CONTRATO/SEDUC/58358/2023 DE: 05/07/2023
 Processo Nº: 1000004116792
 Contratado:(296336/11) DOMINIQUE JUNIOR VAIS;CPF:060.761.291-66;Cargo/Função:(3506) CONTR.TEMP.FUNCAO PROF. HABILITADO;Ref:B-001;CH: 08H
 Hab.:LICENCIATURA PLENA EM MATEMATICA;Motivo:CONTRATO POR TEMPO DETERMINADO DE ACORDO COM A L.C. 600/17;Un. Adm:(013730) E E PROF ALDA GAWLINSKI SCOPEL;De:01/02/2023 a 20/12/2023

PUBLICADA, REGISTRADA, CUMpra-SE.
 Cuiabá-MT, 04 de Julho de 2023.
 Alan Resende Porto
 Secretário de Estado de Educação

O(A) Secretário de Estado de Educação no uso de suas atribuições que lhes são conferidas por lei,

Resolve: AUTORIZAR - SEDUC
 Objeto: CONTRATAÇÃO TEMPORARIA POR MOTIVO DE URGÊNCIA

CONTRATO/SEDUC/58359/2023 DE: 05/07/2023
 Processo Nº: 1000004266325
 Contratado:(297436/16) LARISSA DUTRA FERNANDES SALA JOU;CPF:129.045.246-65;Cargo/Função:(3506) CONTR.TEMP.FUNCAO PROF. HABILITADO;Ref:B-001;CH: 12H
 Hab.:LICENCIATURA PLENA EM GEOGRAFIA;Motivo:- PROFESSOR -;Un. Adm:(197297) E E MIL TIRAD SOL PM ADRIANA M RAMOS;De:19/06/2023 a 28/06/2023

CONTRATO/SEDUC/58360/2023 DE: 05/07/2023
 Processo Nº: 1000004266467
 Contratado:(297444/12) WELLINGTON GLLAY DOS SANTOS BRANDAO;CPF:369.690.952-15;Cargo/Função:(3506) CONTR.TEMP.FUNCAO PROF. HABILITADO;Ref:B-001;CH: 08H
 Hab.:LICENCIATURA PLENA EM LETRAS/PORTUGUES/ INGLÊS;Motivo:- PROFESSOR -;Un. Adm:(197297) E E MIL TIRAD SOL PM ADRIANA M RAMOS;De:20/06/2023 a 28/06/2023

CONTRATO/SEDUC/58361/2023 DE: 05/07/2023
 Processo Nº: 1000004269913
 Contratado:(297503/11) DHYEISSON LOPES DOS SANTOS;CPF:972.425.942-00;Cargo/Função:(3506) CONTR.TEMP.FUNCAO PROF. HABILITADO;Ref:B-001;CH: 19H
 Hab.:LICENCIATURA PLENA EM GEOGRAFIA;Motivo:- PROFESSOR -;Un. Adm:(069523) E E CONQUISTA DOESTE;De:27/06/2023 a 30/06/2023

CONTRATO/SEDUC/58362/2023 DE: 05/07/2023
 Processo Nº: 1000004270035
 Contratado:(297578/19) EDER ANDREI KRISTOSCHIK DOS SANTOS;CPF:042.902.371-50;Cargo/Função:(3506) CONTR.TEMP.FUNCAO PROF. HABILITADO;Ref:B-001;CH: 06H
 Hab.:LICENCIATURA PLENA EM MATEMATICA;Motivo:- PROFESSOR -;Un. Adm:(038598) E E IGNACIO SCHEVINSKI FILHO;De:30/06/2023 a 28/08/2023

CONTRATO/SEDUC/58363/2023 DE: 05/07/2023
 Processo Nº: 1000004269949
 Contratado:(297655/10) SIDINEI JOSE DOS SANTOS;CPF:055.078.281-80;Cargo/Função:(3506) CONTR.TEMP.FUNCAO PROF. HABILITADO;Ref:B-001;CH: 03H
 Hab.:LICENCIATURA PLENA EM ARTES VISUAIS;Motivo:- PROFESSOR -;Un. Adm:(091448) E E PROF EDELI MANTOVANI;De:20/06/2023 a 29/06/2023

CONTRATO/SEDUC/58364/2023 DE: 05/07/2023
 Processo Nº: 1000004269999
 Contratado:(297746/10) ROSINEIA DA SILVA BORBA;CPF:019.646.851-50;Cargo/Função:(3506) CONTR.TEMP.FUNCAO PROF. HABILITADO;Ref:B-001;CH: 03H
 Hab.:LICENCIATURA PLENA EM MATEMATICA;Motivo:- PROFESSOR -;Un. Adm:(013471) E E CAFE NORTE;De:23/06/2023 a 29/06/2023

CONTRATO/SEDUC/58365/2023 DE: 05/07/2023
 Processo Nº: 1000004270134
 Contratado:(297765/10) BEATRIZ LOPES DA SILVA;CPF:876.969.322-68;Cargo/Função:(3506) CONTR.TEMP.FUNCAO PROF. HABILITADO;Ref:B-001;CH: 15H
 Hab.:LICENCIATURA PLENA EM ARTE;Motivo:- PROFESSOR -;Un. Adm:(176800) E E PARECIS;De:22/06/2023 a 21/07/2023

CONTRATO/SEDUC/58366/2023 DE: 05/07/2023
 Processo Nº: 1000004269545
 Contratado:(300103/11) AMANDA MANTOVANI;CPF:051.661.061-99;Cargo/Função:(3506) CONTR.TEMP.FUNCAO PROF. HABILITADO;Ref:B-001;CH: 03H
 Hab.:LICENCIATURA PLENA EM LETRAS/PORTUGUES/ INGLÊS;Motivo:- PROFESSOR -;Un. Adm:(009733) E E MANOEL CAVALCANTI PROENCA;De:19/06/2023 a 30/06/2023

CONTRATO/SEDUC/58367/2023 DE: 05/07/2023
 Processo Nº: 1000004269761
 Contratado:(300124/16) ERILENE METZGER DE SOUSA;CPF:205.040.042-04;Cargo/Função:(3506) CONTR.TEMP.FUNCAO PROF. HABILITADO;Ref:B-001;CH: 13H
 Hab.:LICENCIATURA PLENA EM ARTES VISUAIS;Motivo:- PROFESSOR -;Un. Adm:(091448) E E PROF EDELI MANTOVANI;De:20/06/2023 a 29/06/2023

PUBLICADA, REGISTRADA, CUMpra-SE.
 Cuiabá-MT, 04 de Julho de 2023.
 Alan Resende Porto
 Secretário de Estado de Educação

O(A) Secretário de Estado de Educação no uso de suas atribuições que lhes são conferidas por lei,

Resolve: CANCELAR - SEDUC
 Objeto: CONTRATAÇÃO TEMPORARIA POR MOTIVO DE URGÊNCIA

CONTRATO/SEDUC/58368/2023 DE: 05/07/2023
 Processo Nº: 1000004229293
 Contratado:(300258/2) IZALETE BAIÃO GONCALVES;CPF:036.800.061-36;Cargo/Função:(3476) APOIO ADM. EDUCACIONAL-ELEMENTAR;Ref:A-001;CH: 30H
 Hab.:ENSINO MEDIO;Motivo:CONTRATO POR TEMPO DETERMINADO DE ACORDO COM A L.C. 600/17;Un. Adm:(197300) E EST MIL DOM PEDRO II VITORIA F DA RIVA;De:02/05/2023 a 20/12/2023

PUBLICADA, REGISTRADA, CUMpra-SE.
 Cuiabá-MT, 04 de Julho de 2023.
 Alan Resende Porto
 Secretário de Estado de Educação

O(A) Secretário de Estado de Educação no uso de suas atribuições que lhes são conferidas por lei,

Resolve: AUTORIZAR - SEDUC
Objeto: CONTRATAÇÃO TEMPORARIA POR MOTIVO DE URGÊNCIA

CONTRATO/SEDUC/58369/2023 DE: 05/07/2023
Processo Nº: 1000004269980
Contratado:(300528/13) GREICY NAIARA
CANDIDO;CPF:031.397.681-33;Cargo/Função:(3506) CONTR.TEMP.
FUNCAO PROF. HABILITADO;Ref:B-001;CH: 08H
Hab.:LICENCIATURA PLENA EM HISTÓRIA;Motivo:- PROFESSOR -;Un.
Adm:(013307) E E NOSSA SENHORA DE LOURDES;De:19/06/2023 a
30/06/2023

CONTRATO/SEDUC/58370/2023 DE: 05/07/2023
Processo Nº: 1000004269973
Contratado:(302990/12) VERA UHDE;CPF:972.064.401-00;Cargo/
Função:(3506) CONTR.TEMP.FUNCAO PROF.
HABILITADO;Ref:B-001;CH: 10H
Hab.:LICENCIATURA PLENA EM CIENCIAS BIOLOGICAS;Motivo:-
PROFESSOR -;Un. Adm:(097012) E E JOSE APARECIDO
RIBEIRO;De:22/06/2023 a 30/06/2023

PUBLICADA, REGISTRADA, CUMpra-SE.
Cuiabá-MT, 04 de Julho de 2023.
Alan Resende Porto
Secretário de Estado de Educação

O(A) Secretário de Estado de Educação no uso de suas atribuições que lhes são conferidas por lei,

Resolve: CANCELAR - SEDUC
Objeto: CONTRATAÇÃO TEMPORARIA POR MOTIVO DE URGÊNCIA

CONTRATO/SEDUC/58371/2023 DE: 05/07/2023
Processo Nº: 1000004263285
Contratado:(303351/8) ILMARA FERRARI;CPF:038.268.971-29;Cargo/
Função:(3506) CONTR.TEMP.FUNCAO PROF.
HABILITADO;Ref:B-001;CH: 02H
Hab.:LICENCIATURA PLENA EM HISTÓRIA;Motivo:CONTRATO
POR TEMPO DETERMINADO DE ACORDO COM A L.C. 600/17;Un.
Adm:(011886) E E DEP FRANCISCO E RANGEL TORRES;De:01/06/2023
a 20/12/2023

PUBLICADA, REGISTRADA, CUMpra-SE.
Cuiabá-MT, 04 de Julho de 2023.
Alan Resende Porto
Secretário de Estado de Educação

O(A) Secretário de Estado de Educação no uso de suas atribuições que lhes são conferidas por lei,

Resolve: AUTORIZAR - SEDUC
Objeto: CONTRATAÇÃO TEMPORARIA POR MOTIVO DE URGÊNCIA

CONTRATO/SEDUC/58372/2023 DE: 05/07/2023
Processo Nº: 1000004269937
Contratado:(303711/14) TIANA VIEIRA DOS
SANTOS;CPF:049.815.831-41;Cargo/Função:(3506) CONTR.TEMP.
FUNCAO PROF. HABILITADO;Ref:B-001;CH: 08H
Hab.:LICENCIATURA PLENA EM FISICA;Motivo:- PROFESSOR -;Un.
Adm:(014176) E E MARTINIANO CARLOS PEREIRA;De:26/06/2023 a
30/06/2023

CONTRATO/SEDUC/58373/2023 DE: 05/07/2023
Processo Nº: 1000004269372
Contratado:(303711/15) TIANA VIEIRA DOS
SANTOS;CPF:049.815.831-41;Cargo/Função:(3506) CONTR.TEMP.
FUNCAO PROF. HABILITADO;Ref:B-001;CH: 08H
Hab.:LICENCIATURA PLENA EM FISICA;Motivo:- PROFESSOR -;Un.
Adm:(014176) E E MARTINIANO CARLOS PEREIRA;De:03/07/2023 a
03/07/2023

PUBLICADA, REGISTRADA, CUMpra-SE.
Cuiabá-MT, 04 de Julho de 2023.
Alan Resende Porto
Secretário de Estado de Educação

O(A) Secretário de Estado de Educação no uso de suas atribuições que lhes são conferidas por lei,

Resolve: CANCELAR - SEDUC
Objeto: CONTRATAÇÃO TEMPORARIA POR MOTIVO DE URGÊNCIA

CONTRATO/SEDUC/58374/2023 DE: 05/07/2023
Processo Nº: 1000004188827
Contratado:(303769/13) MAYSA KETLHYN DOS SANTOS SALMERON;C
PF:070.825.391-18;Cargo/Função:(3506) CONTR.TEMP.FUNCAO PROF.
HABILITADO;Ref:B-001;CH: 04H
Hab.:LICENCIATURA PLENA EM MATEMATICA;Motivo:CONTRATO
POR TEMPO DETERMINADO DE ACORDO COM A L.C. 600/17;Un.
Adm:(011886) E E DEP FRANCISCO E RANGEL TORRES;De:01/03/2023
a 20/12/2023

CONTRATO/SEDUC/58375/2023 DE: 05/07/2023
Processo Nº: 1000004239431
Contratado:(304558/3) KLEBER MOREIRA
MARTINS;CPF:850.356.536-68;Cargo/Função:(3506) CONTR.TEMP.
FUNCAO PROF. HABILITADO;Ref:B-001;CH: 15H
Hab.:LICENCIATURA PLENA EM FISICA;Motivo:CONTRATO
POR TEMPO DETERMINADO DE ACORDO COM A L.C.
600/17;Un. Adm:(197297) E E MIL TIRAD SOL PM ADRIANA M
RAMOS;De:15/05/2023 a 20/12/2023

CONTRATO/SEDUC/58376/2023 DE: 05/07/2023
Processo Nº: 1000004123068
Contratado:(305046/6) RAIBSON DELMY MELO ATAIDES;CPF:0
16.189.221-30;Cargo/Função:(3468) TECNICO ADMINISTRATIVO
EDUCACIONAL;Ref:A-001;CH: 30H
Hab.:ENSINO MEDIO;Motivo:CONTRATO POR TEMPO DETERMINADO
DE ACORDO COM A L.C. 600/17;Un. Adm:(060194) E E PROF MARIA
DE LOURDES H MORAES;De:01/02/2023 a 20/12/2023

CONTRATO/SEDUC/58377/2023 DE: 05/07/2023
Processo Nº: 1000004185238
Contratado:(305069/10) TATIANE OLIVEIRA
MATOS;CPF:001.164.931-35;Cargo/Função:(3506) CONTR.TEMP.
FUNCAO PROF. HABILITADO;Ref:B-001;CH: 04H
Hab.:LICENCIATURA PLENA EM ARTES VISUAIS;Motivo:CONTRATO
POR TEMPO DETERMINADO DE ACORDO COM A L.C. 600/17;Un.
Adm:(021628) E E RODOLFO AUGUSTO T CURVO;De:10/03/2023 a
20/12/2023

PUBLICADA, REGISTRADA, CUMpra-SE.
Cuiabá-MT, 04 de Julho de 2023.
Alan Resende Porto
Secretário de Estado de Educação

O(A) Secretário de Estado de Educação no uso de suas atribuições que lhes são conferidas por lei,

Resolve: AUTORIZAR - SEDUC
Objeto: CONTRATAÇÃO TEMPORARIA POR MOTIVO DE URGÊNCIA

CONTRATO/SEDUC/58378/2023 DE: 05/07/2023
Processo Nº: 1000004269937
Contratado:(305361/4) JHONATHAN DA ROCHA
PORTO;CPF:040.824.371-69;Cargo/Função:(3468) TECNICO
ADMINISTRATIVO EDUCACIONAL;Ref:A-001;CH: 30H
Hab.:ENSINO MEDIO;Motivo:CONTRATO POR TEMPO DETERMINADO
DE ACORDO COM A L.C. 600/17;Un. Adm:(038636) E E PROF MARIA
ELZA FERREIRA INACIO;De:17/06/2023 a 15/08/2023

CONTRATO/SEDUC/58379/2023 DE: 05/07/2023
Processo Nº: 1000004268534
Contratado:(305638/26) FRANCISCA JUCIELY DO CARMO
SILVA;CPF:062.411.083-44;Cargo/Função:(3506) CONTR.TEMP.
FUNCAO PROF. HABILITADO;Ref:B-001;CH: 08H
Hab.:LICENCIATURA PLENA EM QUIMICA;Motivo:- PROFESSOR -;Un.
Adm:(016055) E E MADRE TARCILA;De:21/06/2023 a 04/07/2023

CONTRATO/SEDUC/58380/2023 DE: 05/07/2023
Processo Nº: 1000004266709
Contratado:(305638/27) FRANCISCA JUCIELY DO CARMO
SILVA;CPF:062.411.083-44;Cargo/Função:(3506) CONTR.TEMP.
FUNCAO PROF. HABILITADO;Ref:B-001;CH: 04H
Hab.:LICENCIATURA PLENA EM QUIMICA;Motivo:- PROFESSOR -;Un.
Adm:(016055) E E MADRE TARCILA;De:20/06/2023 a 20/06/2023

CONTRATO/SEDUC/58381/2023 DE: 05/07/2023

Processo Nº: 1000004269096

Contratado:(305799/8) MARLI APARECIDA

RIBEIRO;CPF:889.063.291-72;Cargo/Função:(3506) CONTR.TEMP.

FUNCAO PROF. HABILITADO;Ref:B-001;CH: 03H

Hab.:LICENCIATURA PLENA EM GEOGRAFIA;Motivo:SUBSTITUIÇÃO

AO TITULAR GUARDANDO PUBLICAÇÃO DE MOVIMENTAÇÃO;Un.

Adm:(154016) E E PROF ALZIRA MARIA DA SILVA;De:21/06/2023 a

25/06/2023

PUBLICADA, REGISTRADA, CUMPRA-SE.

Cuiabá-MT, 04 de Julho de 2023.

Alan Resende Porto

Secretário de Estado de Educação

O(A) Secretário de Estado de Educação no uso de suas atribuições que lhes são conferidas por lei,

Resolve: CANCELAR - SEDUC

Objeto: CONTRATAÇÃO TEMPORARIA POR MOTIVO DE URGÊNCIA

CONTRATO/SEDUC/58382/2023 DE: 05/07/2023

Processo Nº: 1000004123945

Contratado:(306088/3) LUZIMAR DOS SANTOS

VIEIRA;CPF:627.908.381-00;Cargo/Função:(3476) APOIO ADM.

EDUCACIONAL-ELEMENTAR;Ref:A-001;CH: 30H

Hab.:ENSINO FUNDAMENTAL COMPLETO;Motivo:CONTRATO

POR TEMPO DETERMINADO DE ACORDO COM A L.C. 600/17;Un.

Adm:(212504) E E DES INT DA ED BAS GET DORNELLES

VARGAS;De:01/02/2023 a 20/12/2023

PUBLICADA, REGISTRADA, CUMPRA-SE.

Cuiabá-MT, 04 de Julho de 2023.

Alan Resende Porto

Secretário de Estado de Educação

O(A) Secretário de Estado de Educação no uso de suas atribuições que lhes são conferidas por lei,

Resolve: AUTORIZAR - SEDUC

Objeto: CONTRATAÇÃO TEMPORARIA POR MOTIVO DE URGÊNCIA

CONTRATO/SEDUC/58383/2023 DE: 05/07/2023

Processo Nº: 1000004270005

Contratado:(306354/4) MARCELO DE JEZUS

OLIVEIRA;CPF:918.938.011-87;Cargo/Função:(3476) APOIO ADM.

EDUCACIONAL-ELEMENTAR;Ref:A-001;CH: 30H

Hab.:ENSINO FUNDAMENTAL COMPLETO;Motivo:SUBSTITUIÇÃO

AO TITULAR GUARDANDO PUBLICAÇÃO DE MOVIMENTAÇÃO;Un.

Adm:(184152) E E JUAREZ RODRIGUES DOS ANJOS;De:27/06/2023 a

25/08/2023

PUBLICADA, REGISTRADA, CUMPRA-SE.

Cuiabá-MT, 04 de Julho de 2023.

Alan Resende Porto

Secretário de Estado de Educação

O(A) Secretário de Estado de Educação no uso de suas atribuições que lhes são conferidas por lei,

Resolve: CANCELAR - SEDUC

Objeto: CONTRATAÇÃO TEMPORARIA POR MOTIVO DE URGÊNCIA

CONTRATO/SEDUC/58385/2023 DE: 05/07/2023

Processo Nº: 1000004252512

Contratado:(306841/4) LAURA ELISE CUNHA DA

SILVA;CPF:036.699.151-50;Cargo/Função:(3506) CONTR.TEMP.

FUNCAO PROF. HABILITADO;Ref:B-001;CH: 26H

Hab.:LICENCIATURA PLENA EM MATEMATICA;Motivo:CONTRATO

POR TEMPO DETERMINADO DE ACORDO COM A L.C. 600/17;Un.

Adm:(106020) E E PROF ELIZABETH MARIA BASTOS;De:29/05/2023 a

23/07/2023

CONTRATO/SEDUC/58386/2023 DE: 05/07/2023

Processo Nº: 1000004073772

Contratado:(306885/3) JOYCE DA SILVA

NASCIMENTO;CPF:058.809.731-40;Cargo/Função:(3506) CONTR.TEMP.

FUNCAO PROF. HABILITADO;Ref:B-001;CH: 30H

Hab.:LICENCIATURA PLENA EM LETRAS/PORTUGUES/

FRANCES;Motivo:PROJETO/DEMANDA TEMPORARIA;Un.

Adm:(104248) E E JAIME VERISSIMO DE CAMPOS JR

JAIMINHO;De:01/02/2023 a 20/12/2023

CONTRATO/SEDUC/58387/2023 DE: 05/07/2023

Processo Nº: 1000004165092

Contratado:(307269/7) PATRICIA LOPES DE

OLIVEIRA;CPF:405.726.761-15;Cargo/Função:(3506) CONTR.TEMP.

FUNCAO PROF. HABILITADO;Ref:B-001;CH: 09H

Hab.:LICENCIATURA PLENA EM LETRAS/PORTUGUES/

INGLÊS;Motivo:PROJETO/DEMANDA TEMPORARIA;Un. Adm:(009920)

E E DJALMA FERREIRA DE SOUZA;De:06/02/2023 a 20/12/2023

PUBLICADA, REGISTRADA, CUMPRA-SE.

Cuiabá-MT, 04 de Julho de 2023.

Alan Resende Porto

Secretário de Estado de Educação

O(A) Secretário de Estado de Educação no uso de suas atribuições que lhes são conferidas por lei,

Resolve: AUTORIZAR - SEDUC

Objeto: CONTRATAÇÃO TEMPORARIA POR MOTIVO DE URGÊNCIA

CONTRATO/SEDUC/58388/2023 DE: 05/07/2023

Processo Nº: 1000004269521

Contratado:(307639/11) MARIA AMELIA OLIVEIRA

BASTO;CPF:813.879.111-04;Cargo/Função:(3506) CONTR.TEMP.

FUNCAO PROF. HABILITADO;Ref:B-001;CH: 02H

Hab.:LICENCIATURA PLENA EM LETRAS/PORTUGUES/

INGLÊS;Motivo:- PROFESSOR -;Un. Adm:(039055) E E PROF JOAO

REZENDE DE AZEVEDO;De:26/06/2023 a 30/06/2023

CONTRATO/SEDUC/58389/2023 DE: 05/07/2023

Processo Nº: 1000004265961

Contratado:(307640/10) TABTA BATISTA

RAIMUNDA;CPF:735.767.191-72;Cargo/Função:(3506) CONTR.TEMP.

FUNCAO PROF. HABILITADO;Ref:B-001;CH: 10H

Hab.:LICENCIATURA PLENA EM MATEMATICA;Motivo:SUBSTITUIÇÃO

AO TITULAR GUARDANDO PUBLICAÇÃO DE MOVIMENTAÇÃO;Un.

Adm:(039055) E E PROF JOAO REZENDE DE AZEVEDO;De:20/06/2023

a 21/06/2023

CONTRATO/SEDUC/58390/2023 DE: 05/07/2023

Processo Nº: 1000004269635

Contratado:(307640/11) TABTA BATISTA

RAIMUNDA;CPF:735.767.191-72;Cargo/Função:(3506) CONTR.TEMP.

FUNCAO PROF. HABILITADO;Ref:B-001;CH: 16H

Hab.:LICENCIATURA PLENA EM MATEMATICA;Motivo:-

PROFESSOR -;Un. Adm:(039055) E E PROF JOAO REZENDE DE

AZEVEDO;De:26/06/2023 a 30/06/2023

PUBLICADA, REGISTRADA, CUMPRA-SE.

Cuiabá-MT, 04 de Julho de 2023.

Alan Resende Porto

Secretário de Estado de Educação

O(A) Secretário de Estado de Educação no uso de suas atribuições que lhes são conferidas por lei,

Resolve: CANCELAR - SEDUC
Objeto: CONTRATAÇÃO TEMPORARIA POR MOTIVO DE URGÊNCIA

CONTRATO/SEDUC/58391/2023 DE: 05/07/2023
Processo Nº: 1000004120085
Contratado:(308501/8) VICENTE PEDRO DE ARAUJO JUNIOR;CPF:865.739.851-68;Cargo/Função:(3506) CONTR.TEMP. FUNCAO PROF. HABILITADO;Ref:B-001;CH: 04H
Hab.:LICENCIATURA PLENA EM EDUCAÇÃO FISICA;Motivo:CONTRATO POR TEMPO DETERMINADO DE ACORDO COM A L.C. 600/17;Un. Adm:(173576) E E GOV DANTE MARTINS DE OLIVEIRA;De:01/02/2023 a 20/12/2023

PUBLICADA, REGISTRADA, CUMPRÁ-SE.
Cuiabá-MT, 04 de Julho de 2023.
Alan Resende Porto
Secretário de Estado de Educação

O(A) Secretário de Estado de Educação no uso de suas atribuições que lhes são conferidas por lei,

Resolve: AUTORIZAR - SEDUC
Objeto: CONTRATAÇÃO TEMPORARIA POR MOTIVO DE URGÊNCIA

CONTRATO/SEDUC/58392/2023 DE: 05/07/2023
Processo Nº: 1000004266468
Contratado:(308757/8) JULIO CESAR DOMINGOS PEREIRA;CPF:739.259.426-53;Cargo/Função:(3506) CONTR.TEMP.FUNCAO PROF. HABILITADO;Ref:B-001;CH: 09H
Hab.:LICENCIATURA PLENA EM CIENCIAS BIOLOGICAS;Motivo:- PROFESSOR -;Un. Adm:(197297) E E MIL TIRAD SOL PM ADRIANA M RAMOS;De:20/06/2023 a 26/06/2023

PUBLICADA, REGISTRADA, CUMPRÁ-SE.
Cuiabá-MT, 04 de Julho de 2023.
Alan Resende Porto
Secretário de Estado de Educação

O(A) Secretário de Estado de Educação no uso de suas atribuições que lhes são conferidas por lei,

Resolve: CANCELAR - SEDUC
Objeto: CONTRATAÇÃO TEMPORARIA POR MOTIVO DE URGÊNCIA

CONTRATO/SEDUC/58393/2023 DE: 05/07/2023
Processo Nº: 1000004136660
Contratado:(308801/3) MARIA EDUARDA DE ALMEIDA SILVA;CPF:061.230.731-09;Cargo/Função:(3468) TECNICO ADMINISTRATIVO EDUCACIONAL;Ref:A-001;CH: 30H
Hab.:ENSINO MEDIO;Motivo:CONTRATO POR TEMPO DETERMINADO DE ACORDO COM A L.C. 600/17;Un. Adm:(012580) E E OSVALDITA ELIZA TEIXEIRA COUTO;De:01/02/2023 a 20/12/2023

PUBLICADA, REGISTRADA, CUMPRÁ-SE.
Cuiabá-MT, 04 de Julho de 2023.
Alan Resende Porto
Secretário de Estado de Educação

O(A) Secretário de Estado de Educação no uso de suas atribuições que lhes são conferidas por lei,

Resolve: AUTORIZAR - SEDUC
Objeto: CONTRATAÇÃO TEMPORARIA POR MOTIVO DE URGÊNCIA

CONTRATO/SEDUC/58394/2023 DE: 05/07/2023
Processo Nº: 1000004268032
Contratado:(309130/1) FABYOLLA CAROLINE DE AQUINO MEDEIROS;CPF:053.115.771-77;Cargo/Função:(3476) APOIO ADM. EDUCACIONAL-ELEMENTAR;Ref:A-001;CH: 30H
Hab.:ENSINO MEDIO;Motivo:CONTRATO POR TEMPO DETERMINADO DE ACORDO COM A L.C. 600/17;Un. Adm:(013781) E E OSVALDO CANDIDO PEREIRA;De:27/06/2023 a 20/12/2023

CONTRATO/SEDUC/58395/2023 DE: 05/07/2023
Processo Nº: 1000004268996
Contratado:(309829/8) ALINE MARIA CANTARELLI VILELA;CPF:029.010.601-02;Cargo/Função:(3506) CONTR.TEMP. FUNCAO PROF. HABILITADO;Ref:B-001;CH: 05H
Hab.:LICENCIATURA PLENA EM MATEMATICA;Motivo:- PROFESSOR -;Un. Adm:(011339) E E IR DIVA PIMENTEL;De:26/06/2023 a 30/06/2023

CONTRATO/SEDUC/58396/2023 DE: 05/07/2023
Processo Nº: 1000004269444
Contratado:(309954/4) LARISSA NASTALLY ALIAGA FADEL BARBOSA;CPF:344.076.838-48;Cargo/Função:(3506) CONTR.TEMP. FUNCAO PROF. HABILITADO;Ref:B-001;CH: 20H
Hab.:LICENCIATURA PLENA EM PEDAGOGIA;Motivo:- PROFESSOR -;Un. Adm:(013757) E E SEBASTIAO PATRICIO;De:28/06/2023 a 08/07/2023

CONTRATO/SEDUC/58397/2023 DE: 05/07/2023
Processo Nº: 1000004268838
Contratado:(310106/9) JACSON SCHVETZER SCHMIDT;CPF:050.523.501-39;Cargo/Função:(3506) CONTR.TEMP.FUNCAO PROF. HABILITADO;Ref:B-001;CH: 09H
Hab.:LICENCIATURA PLENA EM GEOGRAFIA;Motivo:CONTRATO POR TEMPO DETERMINADO DE ACORDO COM A L.C. 600/17;Un. Adm:(154016) E E PROF ALZIRA MARIA DA SILVA;De:26/06/2023 a 30/06/2023

PUBLICADA, REGISTRADA, CUMPRÁ-SE.
Cuiabá-MT, 04 de Julho de 2023.
Alan Resende Porto
Secretário de Estado de Educação

O(A) Secretário de Estado de Educação no uso de suas atribuições que lhes são conferidas por lei,

Resolve: CANCELAR - SEDUC
Objeto: CONTRATAÇÃO TEMPORARIA POR MOTIVO DE URGÊNCIA

CONTRATO/SEDUC/58398/2023 DE: 05/07/2023
Processo Nº: 1000004136631
Contratado:(310160/2) DANILVA NOYA DE ALMEIDA;CPF:004.510.991-50;Cargo/Função:(3468) TECNICO ADMINISTRATIVO EDUCACIONAL;Ref:A-001;CH: 30H
Hab.:ENSINO MEDIO;Motivo:CONTRATO POR TEMPO DETERMINADO DE ACORDO COM A L.C. 600/17;Un. Adm:(009709) E E MARIANA LUIZA MOREIRA;De:01/02/2023 a 20/12/2023

CONTRATO/SEDUC/58399/2023 DE: 05/07/2023
Processo Nº: 1000004127606
Contratado:(310320/2) EDILAINÉ GOMES DA SILVA AZEVEDO;CPF:922.909.651-20;Cargo/Função:(3506) CONTR.TEMP. FUNCAO PROF. HABILITADO;Ref:B-001;CH: 30H
Hab.:LICENCIATURA PLENA EM LETRAS/PORTUGUES/ INGLÊS;Motivo:CONTRATO POR TEMPO DETERMINADO DE ACORDO COM A L.C. 600/17;Un. Adm:(049859) E E PROF ELIANE DIGIGOV SANTANA;De:01/02/2023 a 20/12/2023

CONTRATO/SEDUC/58400/2023 DE: 05/07/2023
Processo Nº: 1000004231178
Contratado:(310323/10) EMERSON LUIZ FELIX BARRETO;CPF:046.703.941-00;Cargo/Função:(3506) CONTR.TEMP. FUNCAO PROF. HABILITADO;Ref:B-001;CH: 26H
Hab.:LICENCIATURA PLENA EM GEOGRAFIA;Motivo:SUBSTITUIÇÃO AO TITULAR GUARDANDO PUBLICAÇÃO DE MOVIMENTAÇÃO;Un. Adm:(009482) E E PROF HELIODORO CAPISTRANO DA SILVA;De:08/05/2023 a 02/08/2023

PUBLICADA, REGISTRADA, CUMPRÁ-SE.
Cuiabá-MT, 04 de Julho de 2023.
Alan Resende Porto
Secretário de Estado de Educação

O(A) Secretário de Estado de Educação no uso de suas atribuições que lhes são conferidas por lei,

Resolve: AUTORIZAR - SEDUC
Objeto: CONTRATAÇÃO TEMPORARIA POR MOTIVO DE URGÊNCIA

CONTRATO/SEDUC/58401/2023 DE: 05/07/2023
Processo Nº: 1000004270135
Contratado:(310325/6) FABIO DE AZEVEDO SILVA;CPF:035.745.001-90;Cargo/Função:(3506) CONTR.TEMP. FUNCAO PROF. HABILITADO;Ref:B-001;CH: 04H
Hab.:LICENCIATURA PLENA EM CIENCIAS BIOLÓGICAS;Motivo:CONTRATO POR TEMPO DETERMINADO DE ACORDO COM A L.C. 600/17;Un. Adm:(010065) E E TANCREDO DE ALMEIDA NEVES;De:27/06/2023 a 20/12/2023

PUBLICADA, REGISTRADA, CUMpra-SE.
Cuiabá-MT, 04 de Julho de 2023.
Alan Resende Porto
Secretário de Estado de Educação

O(A) Secretário de Estado de Educação no uso de suas atribuições que lhes são conferidas por lei,

Resolve: CANCELAR - SEDUC
Objeto: CONTRATAÇÃO TEMPORARIA POR MOTIVO DE URGÊNCIA

CONTRATO/SEDUC/58402/2023 DE: 05/07/2023
Processo Nº: 1000004198409
Contratado:(310327/7) FERNANDA LAIS LEMOS HOEPERS CRUZ;CPF:066.133.969-66;Cargo/Função:(3506) CONTR.TEMP. FUNCAO PROF. HABILITADO;Ref:B-001;CH: 04H
Hab.:LICENCIATURA PLENA EM CIENCIAS BIOLÓGICAS;Motivo:CONTRATO POR TEMPO DETERMINADO DE ACORDO COM A L.C. 600/17;Un. Adm:(009571) E E DR HELIO PALMA DE ARRUDA;De:06/03/2023 a 20/12/2023

CONTRATO/SEDUC/58403/2023 DE: 05/07/2023
Processo Nº: 1000004256957
Contratado:(310375/10) NATASHA HOSHINO DO AMARAL;CPF:022.271.351-82;Cargo/Função:(3506) CONTR.TEMP. FUNCAO PROF. HABILITADO;Ref:B-001;CH: 10H
Hab.:LICENCIATURA PLENA EM ARTE;Motivo:CONTRATO POR TEMPO DETERMINADO DE ACORDO COM A L.C. 600/17;Un. Adm:(009857) E E FRANCISCO A FERREIRA MENDES;De:01/06/2023 a 30/06/2023

PUBLICADA, REGISTRADA, CUMpra-SE.
Cuiabá-MT, 04 de Julho de 2023.
Alan Resende Porto
Secretário de Estado de Educação

O(A) Secretário de Estado de Educação no uso de suas atribuições que lhes são conferidas por lei,

Resolve: AUTORIZAR - SEDUC
Objeto: CONTRATAÇÃO TEMPORARIA POR MOTIVO DE URGÊNCIA

CONTRATO/SEDUC/58404/2023 DE: 05/07/2023
Processo Nº: 1000004269535
Contratado:(310487/4) CRISTIENY MARISA DE SENA CAMPOS;CPF:814.197.081-04;Cargo/Função:(3506) CONTR.TEMP. FUNCAO PROF. HABILITADO;Ref:B-001;CH: 10H
Hab.:LICENCIATURA PLENA EM PEDAGOGIA;Motivo:SUBSTITUIÇÃO AO TITULAR GUARDANTO PUBLICAÇÃO DE MOVIMENTAÇÃO;Un. Adm:(124907) E E TEOTONIO CARLOS DA CUNHA NETO;De:19/06/2023 a 20/06/2023

PUBLICADA, REGISTRADA, CUMpra-SE.
Cuiabá-MT, 04 de Julho de 2023.
Alan Resende Porto
Secretário de Estado de Educação

O(A) Secretário de Estado de Educação no uso de suas atribuições que lhes são conferidas por lei,

Resolve: CANCELAR - SEDUC
Objeto: CONTRATAÇÃO TEMPORARIA POR MOTIVO DE URGÊNCIA

CONTRATO/SEDUC/58405/2023 DE: 05/07/2023
Processo Nº: 1000004212941
Contratado:(310489/8) ADMILSON JUNIOR LEITE;CPF:054.440.831-40;Cargo/Função:(3506) CONTR.TEMP. FUNCAO PROF. HABILITADO;Ref:B-001;CH: 18H
Hab.:LICENCIATURA PLENA EM FISICA;Motivo:CONTRATO POR TEMPO DETERMINADO DE ACORDO COM A L.C. 600/17;Un. Adm:(049859) E E PROF ELIANE DIGIGOV SANTANA;De:03/04/2023 a 31/07/2023

PUBLICADA, REGISTRADA, CUMpra-SE.
Cuiabá-MT, 04 de Julho de 2023.
Alan Resende Porto
Secretário de Estado de Educação

O(A) Secretário de Estado de Educação no uso de suas atribuições que lhes são conferidas por lei,

Resolve: AUTORIZAR - SEDUC
Objeto: CONTRATAÇÃO TEMPORARIA POR MOTIVO DE URGÊNCIA

CONTRATO/SEDUC/58406/2023 DE: 05/07/2023
Processo Nº: 1000004270020
Contratado:(310546/4) EDINALDO OLIVEIRA DA SILVA;CPF:986.086.731-34;Cargo/Função:(3506) CONTR.TEMP. FUNCAO PROF. HABILITADO;Ref:B-001;CH: 15H
Hab.:LICENCIATURA PLENA EM EDUCAÇÃO FISICA;Motivo:- PROFESSOR -;Un. Adm:(013056) E E MARIO SPINELLI;De:28/06/2023 a 29/06/2023

CONTRATO/SEDUC/58407/2023 DE: 05/07/2023
Processo Nº: 1000004268361
Contratado:(310546/5) EDINALDO OLIVEIRA DA SILVA;CPF:986.086.731-34;Cargo/Função:(3506) CONTR.TEMP. FUNCAO PROF. HABILITADO;Ref:B-001;CH: 04H
Hab.:LICENCIATURA PLENA EM EDUCAÇÃO FISICA;Motivo:- PROFESSOR -;Un. Adm:(013056) E E MARIO SPINELLI;De:22/06/2023 a 23/06/2023

PUBLICADA, REGISTRADA, CUMpra-SE.
Cuiabá-MT, 04 de Julho de 2023.
Alan Resende Porto
Secretário de Estado de Educação

O(A) Secretário de Estado de Educação no uso de suas atribuições que lhes são conferidas por lei,

Resolve: CANCELAR - SEDUC
Objeto: CONTRATAÇÃO TEMPORARIA POR MOTIVO DE URGÊNCIA

CONTRATO/SEDUC/58408/2023 DE: 05/07/2023
Processo Nº: 1000004123275
Contratado:(310601/2) MAIBY FRANCIELE DE SOUZA E SOUZA TEOFILIO;CPF:983.615.382-91;Cargo/Função:(3476) APOIO ADM. EDUCACIONAL-ELEMENTAR;Ref:A-001;CH: 30H
Hab.:ENSINO FUNDAMENTAL COMPLETO;Motivo:CONTRATO POR TEMPO DETERMINADO DE ACORDO COM A L.C. 600/17;Un. Adm:(013145) E E D ROSA FRIGGER PIOVEZAN;De:01/02/2023 a 20/12/2023

CONTRATO/SEDUC/58409/2023 DE: 05/07/2023
Processo Nº: 1000004119097
Contratado:(310709/2) DEIGILA RAMOS PEREIRA;CPF:066.358.121-48;Cargo/Função:(3476) APOIO ADM. EDUCACIONAL-ELEMENTAR;Ref:A-001;CH: 30H
Hab.:ENSINO FUNDAMENTAL COMPLETO;Motivo:CONTRATO POR TEMPO DETERMINADO DE ACORDO COM A L.C. 600/17;Un. Adm:(013781) E E OSVALDO CANDIDO PEREIRA;De:01/02/2023 a 20/12/2023

CONTRATO/SEDUC/58410/2023 DE: 05/07/2023
 Processo Nº: 1000004233340
 Contratado:(310774/4) GRACIELLA SABINO DE OLIVEIRA;CPF:524.150.312-91;Cargo/Função:(3506) CONTR.TEMP.FUNCAO PROF. HABILITADO;Ref:B-001;CH: 03H
 Hab.:LICENCIATURA PLENA EM LETRAS/PORTUGUES/INGLÊS;Motivo:SUBSTITUIÇÃO AO TITULAR GUARDANDO PUBLICAÇÃO DE MOVIMENTAÇÃO;Un. Adm:(013145) E E D ROSA FRIGGER PIOVEZAN;De:04/05/2023 a 01/08/2023

CONTRATO/SEDUC/58411/2023 DE: 05/07/2023
 Processo Nº: 1000004135452
 Contratado:(311081/2) BARBARA YARA RIBEIRO DOS SANTOS;CPF:036.770.381-54;Cargo/Função:(3468) TECNICO ADMINISTRATIVO EDUCACIONAL;Ref:A-001;CH: 30H
 Hab.:ENSINO MEDIO;Motivo:CONTRATO POR TEMPO DETERMINADO DE ACORDO COM A L.C. 600/17;Un. Adm:(010880) E E DANIEL MARTINS MOURA;De:01/02/2023 a 20/12/2023

CONTRATO/SEDUC/58412/2023 DE: 05/07/2023
 Processo Nº: 1000004135266
 Contratado:(311110/3) RAVENNA SILVA PORTELA;CPF:033.583.201-62;Cargo/Função:(3468) TECNICO ADMINISTRATIVO EDUCACIONAL;Ref:A-001;CH: 30H
 Hab.:ENSINO MEDIO;Motivo:CONTRATO POR TEMPO DETERMINADO DE ACORDO COM A L.C. 600/17;Un. Adm:(011010) E E MARECHAL DUTRA;De:01/02/2023 a 20/12/2023

CONTRATO/SEDUC/58413/2023 DE: 05/07/2023
 Processo Nº: 1000004136657
 Contratado:(311209/9) LARISSA PEREIRA DIAS;CPF:043.672.841-90;Cargo/Função:(3506) CONTR.TEMP.FUNCAO PROF. HABILITADO;Ref:B-001;CH: 08H
 Hab.:LICENCIATURA PLENA EM GEOGRAFIA;Motivo:CONTRATO POR TEMPO DETERMINADO DE ACORDO COM A L.C. 600/17;Un. Adm:(013412) E E CEL ANTONIO PAES DE BARROS;De:01/02/2023 a 20/12/2023

CONTRATO/SEDUC/58414/2023 DE: 05/07/2023
 Processo Nº: 1000004165556
 Contratado:(311222/7) MARCIO SANTOS PINHEIRO;CPF:039.225.331-32;Cargo/Função:(3506) CONTR.TEMP.FUNCAO PROF. HABILITADO;Ref:B-001;CH: 09H
 Hab.:LICENCIATURA PLENA EM EDUCAÇÃO FISICA;Motivo:PROJETO/DEMANDA TEMPORARIA;Un. Adm:(013919) E E ALFREDO DE ARAUJO GRANJA;De:06/02/2023 a 20/12/2023

CONTRATO/SEDUC/58415/2023 DE: 05/07/2023
 Processo Nº: 1000004243689
 Contratado:(311228/8) JULIO GOULART DOS SANTOS;CPF:046.587.741-94;Cargo/Função:(3506) CONTR.TEMP.FUNCAO PROF. HABILITADO;Ref:B-001;CH: 10H
 Hab.:LICENCIATURA PLENA EM FISICA;Motivo:CONTRATO POR TEMPO DETERMINADO DE ACORDO COM A L.C. 600/17;Un. Adm:(012130) E E MARIA LEITE MARCOSKI;De:19/05/2023 a 20/12/2023

CONTRATO/SEDUC/58416/2023 DE: 05/07/2023
 Processo Nº: 1000004130877
 Contratado:(311353/2) LETICIA NEVES LEITE;CPF:009.357.041-40;Cargo/Função:(3476) APOIO ADM. EDUCACIONAL-ELEMENTAR;Ref:A-001;CH: 30H
 Hab.:ENSINO FUNDAMENTAL COMPLETO;Motivo:CONTRATO POR TEMPO DETERMINADO DE ACORDO COM A L.C. 600/17;Un. Adm:(010340) E E LICEU CUIABANO MARIA DE ARRUDA MULLER;De:01/02/2023 a 20/12/2023

CONTRATO/SEDUC/58417/2023 DE: 05/07/2023
 Processo Nº: 1000004218078
 Contratado:(311454/8) RENATA DE LUCENA MARCONATTO;CPF:019.597.661-47;Cargo/Função:(3506) CONTR.TEMP.FUNCAO PROF. HABILITADO;Ref:B-001;CH: 07H
 Hab.:LICENCIATURA PLENA EM BIOLOGIA;Motivo:CONTRATO POR TEMPO DETERMINADO DE ACORDO COM A L.C. 600/17;Un. Adm:(010707) E E MARCELINA DE CAMPOS;De:04/04/2023 a 20/12/2023

PUBLICADA, REGISTRADA, CUMpra-SE.
 Cuiabá-MT, 04 de Julho de 2023.
 Alan Resende Porto
 Secretário de Estado de Educação

O(A) Secretário de Estado de Educação no uso de suas atribuições que lhes são conferidas por lei,

Resolve: AUTORIZAR - SEDUC
 Objeto: CONTRATAÇÃO TEMPORARIA POR MOTIVO DE URGÊNCIA

CONTRATO/SEDUC/58418/2023 DE: 05/07/2023
 Processo Nº: 1000004266484
 Contratado:(311504/9) BRUNA DE OLIVEIRA MENDES FANTIM;CPF:046.867.341-50;Cargo/Função:(3506) CONTR.TEMP.FUNCAO PROF. HABILITADO;Ref:B-001;CH: 02H
 Hab.:LICENCIATURA PLENA EM EDUCAÇÃO FISICA;Motivo:- PROFESSOR -;Un. Adm:(012955) E E DR ITRYO CORREA;De:20/06/2023 a 20/06/2023

PUBLICADA, REGISTRADA, CUMpra-SE.
 Cuiabá-MT, 04 de Julho de 2023.
 Alan Resende Porto
 Secretário de Estado de Educação

O(A) Secretário de Estado de Educação no uso de suas atribuições que lhes são conferidas por lei,

Resolve: CANCELAR - SEDUC
 Objeto: CONTRATAÇÃO TEMPORARIA POR MOTIVO DE URGÊNCIA

CONTRATO/SEDUC/58419/2023 DE: 05/07/2023
 Processo Nº: 1000004160496
 Contratado:(311635/4) JOSE AURINO DE OLIVEIRA;CPF:794.684.204-00;Cargo/Função:(3506) CONTR.TEMP.FUNCAO PROF. HABILITADO;Ref:B-001;CH: 01H
 Hab.:LICENCIATURA PLENA EM FISICA;Motivo:CONTRATO POR TEMPO DETERMINADO DE ACORDO COM A L.C. 600/17;Un. Adm:(184586) E E MANOEL DE BARROS;De:14/02/2023 a 20/12/2023

PUBLICADA, REGISTRADA, CUMpra-SE.
 Cuiabá-MT, 04 de Julho de 2023.
 Alan Resende Porto
 Secretário de Estado de Educação

O(A) Secretário de Estado de Educação no uso de suas atribuições que lhes são conferidas por lei,

Resolve: AUTORIZAR - SEDUC
 Objeto: CONTRATAÇÃO TEMPORARIA POR MOTIVO DE URGÊNCIA

CONTRATO/SEDUC/58420/2023 DE: 05/07/2023
 Processo Nº: 1000004269672
 Contratado:(311642/24) RODRIGO SIGNORI;CPF:039.615.459-01;Cargo/Função:(3506) CONTR.TEMP.FUNCAO PROF. HABILITADO;Ref:B-001;CH: 05H
 Hab.:LICENCIATURA PLENA EM EDUCAÇÃO FISICA;Motivo:- PROFESSOR -;Un. Adm:(016470) E E DOM BOSCO;De:28/06/2023 a 28/06/2023

CONTRATO/SEDUC/58421/2023 DE: 05/07/2023
 Processo Nº: 1000004269925
 Contratado:(311735/4) HALISON DA SILVA FERREIRA;CPF:984.164.302-25;Cargo/Função:(3506) CONTR.TEMP.FUNCAO PROF. HABILITADO;Ref:B-001;CH: 04H
 Hab.:LICENCIATURA PLENA EM EDUCAÇÃO FISICA;Motivo:- PROFESSOR -;Un. Adm:(065498) E E OLÁVO BILAC;De:22/06/2023 a 23/06/2023

CONTRATO/SEDUC/58422/2023 DE: 05/07/2023
 Processo Nº: 1000004269956
 Contratado:(311783/14) ADEILTON ALEXANDRE DA SILVA;CPF:054.872.081-90;Cargo/Função:(3506) CONTR.TEMP.FUNCAO PROF. HABILITADO;Ref:B-001;CH: 10H
 Hab.:LICENCIATURA PLENA EM LETRAS/PORTUGUES/INGLÊS;Motivo:- PROFESSOR -;Un. Adm:(015873) E E 13 DE MAIO;De:28/06/2023 a 30/06/2023

CONTRATO/SEDUC/58423/2023 DE: 05/07/2023
 Processo Nº: 1000004269311
 Contratado:(311806/10) LAURA CONCEICAO DE ALMEIDA;CPF:86.7.761.501-68;Cargo/Função:(3506) CONTR.TEMP.FUNCAO PROF. HABILITADO;Ref:B-001;CH: 05H
 Hab.:LICENCIATURA PLENA EM QUIMICA;Motivo:- PROFESSOR -;Un. Adm:(068713) E E VANDERLEI CECATTO;De:23/06/2023 a 19/12/2023

CONTRATO/SEDUC/58424/2023 DE: 05/07/2023
 Processo Nº: 1000004269155
 Contratado:(311806/9) LAURA CONCEICAO DE ALMEIDA;CPF:86
 7.761.501-68;Cargo/Função:(3506) CONTR.TEMP.FUNCAO PROF.
 HABILITADO;Ref:B-001;CH: 05H
 Hab.:LICENCIATURA PLENA EM QUIMICA;Motivo:- PROFESSOR -;Un.
 Adm:(068713) E E VANDERLEI CECATTO;De:19/06/2023 a 22/06/2023

CONTRATO/SEDUC/58425/2023 DE: 05/07/2023
 Processo Nº: 1000004268970
 Contratado:(311807/13) FERNANDO SOARES
 SOUSA;CPF:065.851.931-05;Cargo/Função:(3506) CONTR.TEMP.
 FUNCAO PROF. HABILITADO;Ref:B-001;CH: 02H
 Hab.:LICENCIATURA PLENA EM EDUCAÇÃO FISICA;Motivo:-
 PROFESSOR -;Un. Adm:(011185) E E 7 DE SETEMBRO;De:30/06/2023
 a 30/06/2023

CONTRATO/SEDUC/58426/2023 DE: 05/07/2023
 Processo Nº: 1000004269972
 Contratado:(311865/16) VALDETE DE SOUZA SANTOS
 ROCHA;CPF:932.753.311-91;Cargo/Função:(3506) CONTR.TEMP.
 FUNCAO PROF. HABILITADO;Ref:B-001;CH: 02H
 Hab.:LICENCIATURA PLENA EM LETRAS/
 PORTUGUES;Motivo:CONTRATO POR TEMPO DETERMINADO DE
 ACORDO COM A L.C. 600/17;Un. Adm:(013412) E E CEL ANTONIO
 PAES DE BARROS;De:26/06/2023 a 30/06/2023

PUBLICADA, REGISTRADA, CUMpra-SE.
 Cuiabá-MT, 04 de Julho de 2023.
 Alan Resende Porto
 Secretário de Estado de Educação

O(A) Secretário de Estado de Educação no uso de suas atribuições que
 lhes são conferidas por lei,

Resolve: CANCELAR - SEDUC
 Objeto: CONTRATAÇÃO TEMPORARIA POR MOTIVO DE URGÊNCIA

CONTRATO/SEDUC/58427/2023 DE: 05/07/2023
 Processo Nº: 1000004222226
 Contratado:(311938/7) ANA PAULA CARDOSO ALVES DOS
 SANTOS;CPF:692.582.521-87;Cargo/Função:(3506) CONTR.TEMP.
 FUNCAO PROF. HABILITADO;Ref:B-001;CH: 03H
 Hab.:LICENCIATURA PLENA EM HISTÓRIA;Motivo:CONTRATO
 POR TEMPO DETERMINADO DE ACORDO COM A L.C. 600/17;Un.
 Adm:(011940) E E JOSE LEITE DE MORAES;De:18/04/2023 a
 12/07/2023

PUBLICADA, REGISTRADA, CUMpra-SE.
 Cuiabá-MT, 04 de Julho de 2023.
 Alan Resende Porto
 Secretário de Estado de Educação

O(A) Secretário de Estado de Educação no uso de suas atribuições que
 lhes são conferidas por lei,

Resolve: AUTORIZAR - SEDUC
 Objeto: CONTRATAÇÃO TEMPORARIA POR MOTIVO DE URGÊNCIA

CONTRATO/SEDUC/58428/2023 DE: 05/07/2023
 Processo Nº: 1000004269938
 Contratado:(311959/3) GISELE CRISTINA DOS SANTOS PEREIRA;CP
 F:041.993.951-21;Cargo/Função:(3476) APOIO ADM. EDUCACIONAL-
 ELEMENTAR;Ref:A-001;CH: 30H
 Hab.:ENSINO FUNDAMENTAL COMPLETO;Motivo:LICENÇA
 MATERNIDADE;Un. Adm:(173509) E E HENRIQUE JOSE
 TRINDADE;De:19/06/2023 a 15/08/2023

PUBLICADA, REGISTRADA, CUMpra-SE.
 Cuiabá-MT, 04 de Julho de 2023.
 Alan Resende Porto
 Secretário de Estado de Educação

O(A) Secretário de Estado de Educação no uso de suas atribuições que
 lhes são conferidas por lei,

Resolve: CANCELAR - SEDUC
 Objeto: CONTRATAÇÃO TEMPORARIA POR MOTIVO DE URGÊNCIA

CONTRATO/SEDUC/58429/2023 DE: 05/07/2023
 Processo Nº: 1000004218737
 Contratado:(312024/3) ALYSSON DA GUIA
 LIMA;CPF:703.123.111-68;Cargo/Função:(3468) TECNICO
 ADMINISTRATIVO EDUCACIONAL;Ref:A-001;CH: 30H
 Hab.:ENSINO MEDIO;Motivo:CONTRATO POR TEMPO DETERMINADO
 DE ACORDO COM A L.C. 600/17;Un. Adm:(010405) E E GUSTAVO
 KULMANN;De:01/04/2023 a 20/12/2023

CONTRATO/SEDUC/58430/2023 DE: 05/07/2023
 Processo Nº: 1000004161499
 Contratado:(312436/2) SIMONE ENES DE
 LIMA;CPF:422.152.852-49;Cargo/Função:(3476) APOIO ADM.
 EDUCACIONAL-ELEMENTAR;Ref:A-001;CH: 30H
 Hab.:ENSINO FUNDAMENTAL COMPLETO;Motivo:CONTRATO
 POR TEMPO DETERMINADO DE ACORDO COM A L.C. 600/17;Un.
 Adm:(156434) E E JOSE DOMINGOS FRAGA;De:13/02/2023 a
 20/12/2023

CONTRATO/SEDUC/58431/2023 DE: 05/07/2023
 Processo Nº: 1000004224558
 Contratado:(312524/2) WANDERLEIA PUGER
 EVANGELISTA;CPF:053.524.841-57;Cargo/Função:(3506) CONTR.
 TEMP.FUNCAO PROF. HABILITADO;Ref:B-001;CH: 30H
 Hab.:LICENCIATURA PLENA EM PEDAGOGIA;Motivo:CONTRATO
 POR TEMPO DETERMINADO DE ACORDO COM A L.C. 600/17;Un.
 Adm:(016241) E E PE JOSE DE ANCHIETA;De:26/04/2023 a 20/12/2023

CONTRATO/SEDUC/58432/2023 DE: 05/07/2023
 Processo Nº: 1000004123253
 Contratado:(313004/2) IVANIR GOMES DOS
 SANTOS;CPF:913.911.211-04;Cargo/Função:(3506) CONTR.TEMP.
 FUNCAO PROF. HABILITADO;Ref:B-001;CH: 04H
 Hab.:LICENCIATURA PLENA EM GEOGRAFIA;Motivo:CONTRATO
 POR TEMPO DETERMINADO DE ACORDO COM A L.C. 600/17;Un.
 Adm:(015997) E E JADA TORRES;De:01/02/2023 a 20/12/2023

PUBLICADA, REGISTRADA, CUMpra-SE.
 Cuiabá-MT, 04 de Julho de 2023.
 Alan Resende Porto
 Secretário de Estado de Educação

O(A) Secretário de Estado de Educação no uso de suas atribuições que
 lhes são conferidas por lei,

Resolve: AUTORIZAR - SEDUC
 Objeto: CONTRATAÇÃO TEMPORARIA POR MOTIVO DE URGÊNCIA

CONTRATO/SEDUC/58433/2023 DE: 05/07/2023
 Processo Nº: 1000004269099
 Contratado:(313218/8) ALFREDO NETO RAMOS
 AIRES;CPF:060.841.671-10;Cargo/Função:(3506) CONTR.TEMP.
 FUNCAO PROF. HABILITADO;Ref:B-001;CH: 05H
 Hab.:LICENCIATURA PLENA EM FISICA;Motivo:- PROFESSOR -;Un.
 Adm:(009849) E E RAIMUNDO PINHEIRO DA SILVA;De:21/06/2023 a
 21/06/2023

PUBLICADA, REGISTRADA, CUMpra-SE.
 Cuiabá-MT, 04 de Julho de 2023.
 Alan Resende Porto
 Secretário de Estado de Educação

O(A) Secretário de Estado de Educação no uso de suas atribuições que lhes são conferidas por lei,

Resolve: CANCELAR - SEDUC
Objeto: CONTRATAÇÃO TEMPORARIA POR MOTIVO DE URGÊNCIA

CONTRATO/SEDUC/58434/2023 DE: 05/07/2023
Processo Nº: 1000004194634
Contratado:(313467/5) DAVID WILLIAN
ARDENGUI;CPF:049.295.461-50;Cargo/Função:(3506) CONTR.TEMP.
FUNCAO PROF. HABILITADO;Ref:B-001;CH: 02H
Hab.:LICENCIATURA PLENA EM HISTÓRIA;Motivo:CONTRATO
POR TEMPO DETERMINADO DE ACORDO COM A L.C. 600/17;Un.
Adm:(010359) E E JOSE DE MESQUITA;De:07/03/2023 a 20/12/2023

PUBLICADA, REGISTRADA, CUMpra-SE.
Cuiabá-MT, 04 de Julho de 2023.
Alan Resende Porto
Secretário de Estado de Educação

O(A) Secretário de Estado de Educação no uso de suas atribuições que lhes são conferidas por lei,

Resolve: AUTORIZAR - SEDUC
Objeto: CONTRATAÇÃO TEMPORARIA POR MOTIVO DE URGÊNCIA

CONTRATO/SEDUC/58435/2023 DE: 05/07/2023
Processo Nº: 1000004265249
Contratado:(313852/10) VANUSA TANIA
VENERO;CPF:544.658.181-49;Cargo/Função:(3506) CONTR.TEMP.
FUNCAO PROF. HABILITADO;Ref:B-001;CH: 30H
Hab.:LICENCIATURA PLENA EM PEDAGOGIA;Motivo:CONTRATO
POR TEMPO DETERMINADO DE ACORDO COM A L.C. 600/17;Un.
Adm:(009474) E E SOUZA BANDEIRA;De:06/06/2023 a 10/06/2023

CONTRATO/SEDUC/58436/2023 DE: 05/07/2023
Processo Nº: 1000004265248
Contratado:(313852/9) VANUSA TANIA
VENERO;CPF:544.658.181-49;Cargo/Função:(3506) CONTR.TEMP.
FUNCAO PROF. HABILITADO;Ref:B-001;CH: 30H
Hab.:LICENCIATURA PLENA EM PEDAGOGIA;Motivo:CONTRATO
POR TEMPO DETERMINADO DE ACORDO COM A L.C. 600/17;Un.
Adm:(009474) E E SOUZA BANDEIRA;De:30/05/2023 a 05/06/2023

CONTRATO/SEDUC/58437/2023 DE: 05/07/2023
Processo Nº: 1000004269811
Contratado:(313870/3) MARIANA POGGIAN
ENGELHARDT;CPF:005.452.342-71;Cargo/Função:(3506) CONTR.
TEMP.FUNCAO PROF. HABILITADO;Ref:B-001;CH: 20H
Hab.:LICENCIATURA PLENA EM PEDAGOGIA;Motivo:- PROFESSOR
-;Un. Adm:(065498) E E OLAVO BILAC;De:16/06/2023 a 08/08/2023

PUBLICADA, REGISTRADA, CUMpra-SE.
Cuiabá-MT, 04 de Julho de 2023.
Alan Resende Porto
Secretário de Estado de Educação

O(A) Secretário de Estado de Educação no uso de suas atribuições que lhes são conferidas por lei,

Resolve: CANCELAR - SEDUC
Objeto: CONTRATAÇÃO TEMPORARIA POR MOTIVO DE URGÊNCIA

CONTRATO/SEDUC/58438/2023 DE: 05/07/2023
Processo Nº: 1000004163943
Contratado:(313921/3) FABIANA CAETANO
PERES;CPF:062.366.891-21;Cargo/Função:(3468) TECNICO
ADMINISTRATIVO EDUCACIONAL;Ref:A-001;CH: 30H
Hab.:ENSINO MEDIO;Motivo:CONTRATO POR TEMPO DETERMINADO
DE ACORDO COM A L.C. 600/17;Un. Adm:(011339) E E IR DIVA
PIMENTEL;De:16/02/2023 a 20/12/2023

CONTRATO/SEDUC/58439/2023 DE: 05/07/2023
Processo Nº: 1000004118742
Contratado:(314276/3) CLEIDE PIMENTEL DE
JESUS;CPF:057.188.246-30;Cargo/Função:(3476) APOIO ADM.
EDUCACIONAL-ELEMENTAR;Ref:A-001;CH: 30H
Hab.:ENSINO FUNDAMENTAL COMPLETO;Motivo:CONTRATO
POR TEMPO DETERMINADO DE ACORDO COM A L.C. 600/17;Un.
Adm:(049794) E E SANTO ANTONIO;De:01/02/2023 a 20/12/2023

CONTRATO/SEDUC/58440/2023 DE: 05/07/2023
Processo Nº: 1000004230470
Contratado:(314305/2) SHIRLEY APARECIDA DE OLIVEIRA
CARDOSO;CPF:729.581.621-68;Cargo/Função:(3476) APOIO ADM.
EDUCACIONAL-ELEMENTAR;Ref:A-001;CH: 30H
Hab.:ENSINO FUNDAMENTAL COMPLETO;Motivo:SUBSTITUIÇÃO
AO TITULAR GUARDANDO PUBLICAÇÃO DE MOVIMENTAÇÃO;Un.
Adm:(015873) E E 13 DE MAIO;De:02/05/2023 a 21/10/2023

PUBLICADA, REGISTRADA, CUMpra-SE.
Cuiabá-MT, 04 de Julho de 2023.
Alan Resende Porto
Secretário de Estado de Educação

O(A) Secretário de Estado de Educação no uso de suas atribuições que lhes são conferidas por lei,

Resolve: RETIFICAR - SEDUC
Objeto: CONTRATAÇÃO TEMPORARIA POR MOTIVO DE URGÊNCIA

CONTRATO/SEDUC/58441/2023 DE: 05/07/2023
Processo Nº: 1000004249809
Contratado:(314369/5) TIAGO CARDOSO DE BARROS ALMEIDA;CPF
:039.695.451-02;Cargo/Função:(3506) CONTR.TEMP.FUNCAO PROF.
HABILITADO;Ref:B-001;CH: 02H
Hab.:LICENCIATURA PLENA EM GEOGRAFIA;Motivo:DATA FINAL;Un.
Adm:(015334) E E IR LUCINDA FACHINI;De:25/05/2023 a 22/08/2023

PUBLICADA, REGISTRADA, CUMpra-SE.
Cuiabá-MT, 04 de Julho de 2023.
Alan Resende Porto
Secretário de Estado de Educação

O(A) Secretário de Estado de Educação no uso de suas atribuições que lhes são conferidas por lei,

Resolve: AUTORIZAR - SEDUC
Objeto: CONTRATAÇÃO TEMPORARIA POR MOTIVO DE URGÊNCIA

CONTRATO/SEDUC/58442/2023 DE: 05/07/2023
Processo Nº: 1000004265475
Contratado:(314385/25) DANIELA BARBOSA FALCAO
OLIVEIRA;CPF:001.806.661-50;Cargo/Função:(3506) CONTR.TEMP.
FUNCAO PROF. HABILITADO;Ref:B-001;CH: 06H
Hab.:LICENCIATURA PLENA EM CIENCIAS
BIOLOGICAS;Motivo:SUBSTITUIÇÃO AO TITULAR GUARDANDO
PUBLICAÇÃO DE MOVIMENTAÇÃO;Un. Adm:(045829) E E GERVASIO
DOS SANTOS COSTA;De:16/06/2023 a 20/06/2023

PUBLICADA, REGISTRADA, CUMpra-SE.
Cuiabá-MT, 04 de Julho de 2023.
Alan Resende Porto
Secretário de Estado de Educação

O(A) Secretário de Estado de Educação no uso de suas atribuições que lhes são conferidas por lei,

Resolve: CANCELAR - SEDUC
Objeto: CONTRATAÇÃO TEMPORARIA POR MOTIVO DE URGÊNCIA

CONTRATO/SEDUC/58443/2023 DE: 05/07/2023
Processo Nº: 1000004120213
Contratado:(314406/2) ALCILENE CAMARA ALMEIDA;CPF:048.1
35.821-84;Cargo/Função:(3506) CONTR.TEMP.FUNCAO PROF.
HABILITADO;Ref:B-001;CH: 20H
Hab.:LICENCIATURA PLENA EM LETRAS/PORTUGUES/
INGLÊS;Motivo:CONTRATO POR TEMPO DETERMINADO DE
ACORDO COM A L.C. 600/17;Un. Adm:(045780) E E CRIANCA
CIDADA;De:01/02/2023 a 20/12/2023

PUBLICADA, REGISTRADA, CUMpra-SE.
Cuiabá-MT, 04 de Julho de 2023.
Alan Resende Porto
Secretário de Estado de Educação

O(A) Secretário de Estado de Educação no uso de suas atribuições que lhes são conferidas por lei,

Resolve: AUTORIZAR - SEDUC
Objeto: CONTRATAÇÃO TEMPORARIA POR MOTIVO DE URGÊNCIA

CONTRATO/SEDUC/58444/2023 DE: 05/07/2023
Processo Nº: 1000004270008
Contratado:(314406/4) ALCILENE CAMARA ALMEIDA;CPF:048.135.821-84;Cargo/Função:(3506) CONTR.TEMP.FUNCAO PROF. HABILITADO;Ref:B-001;CH: 20H
Hab.:LICENCIATURA PLENA EM LETRAS/PORTUGUES/ INGLÊS;Motivo:- PROFESSOR -;Un. Adm:(045780) E E CRIANCA CIDADÁ;De:30/06/2023 a 27/09/2023

CONTRATO/SEDUC/58445/2023 DE: 05/07/2023
Processo Nº: 1000004269591
Contratado:(314439/6) BRAZ FERREIRA PAIN JUNIOR;CPF:692.879.451-87;Cargo/Função:(3506) CONTR.TEMP. FUNCAO PROF. HABILITADO;Ref:B-001;CH: 01H
Hab.:LICENCIATURA PLENA EM MATEMATICA;Motivo:- PROFESSOR -;Un. Adm:(212512) E E DES INT DA ED BAS PROF ALM DE AMOR SILVA;De:19/06/2023 a 03/08/2023

PUBLICADA, REGISTRADA, CUMPRASE.
Cuiabá-MT, 04 de Julho de 2023.
Alan Resende Porto
Secretário de Estado de Educação

O(A) Secretário de Estado de Educação no uso de suas atribuições que lhes são conferidas por lei,

Resolve: CANCELAR - SEDUC
Objeto: CONTRATAÇÃO TEMPORARIA POR MOTIVO DE URGÊNCIA

CONTRATO/SEDUC/58446/2023 DE: 05/07/2023
Processo Nº: 1000004255371
Contratado:(314496/4) LILIANE PEREIRA DA SILVA;CPF:009.179.421-83;Cargo/Função:(3476) APOIO ADM. EDUCACIONAL-ELEMENTAR;Ref:A-001;CH: 30H
Hab.:ENSINO FUNDAMENTAL COMPLETO;Motivo:SUBSTITUIÇÃO AO TITULAR GUARDANDO PUBLICAÇÃO DE MOVIMENTAÇÃO;Un. Adm:(023329) E E MALIK DIDIER NAMER ZAHAFI;De:30/05/2023 a 14/08/2023

PUBLICADA, REGISTRADA, CUMPRASE.
Cuiabá-MT, 04 de Julho de 2023.
Alan Resende Porto
Secretário de Estado de Educação

O(A) Secretário de Estado de Educação no uso de suas atribuições que lhes são conferidas por lei,

Resolve: AUTORIZAR - SEDUC
Objeto: CONTRATAÇÃO TEMPORARIA POR MOTIVO DE URGÊNCIA

CONTRATO/SEDUC/58447/2023 DE: 05/07/2023
Processo Nº: 1000004269807
Contratado:(314820/9) AURIA GONCALVES GUIMARAES ROCHA;CPF:029.651.211-70;Cargo/Função:(3506) CONTR.TEMP. FUNCAO PROF. HABILITADO;Ref:B-001;CH: 02H
Hab.:LICENCIATURA PLENA EM HISTÓRIA;Motivo:CONTRATO POR TEMPO DETERMINADO DE ACORDO COM A L.C. 600/17;Un. Adm:(038652) E E 29 DE JULHO;De:29/06/2023 a 20/12/2023

CONTRATO/SEDUC/58448/2023 DE: 05/07/2023
Processo Nº: 1000004269711
Contratado:(314988/4) SUEMARA DO NASCIMENTO INGRACIO SOBRINHO;CPF:040.604.631-08;Cargo/Função:(3506) CONTR.TEMP. FUNCAO PROF. HABILITADO;Ref:B-001;CH: 20H
Hab.:LICENCIATURA PLENA EM PEDAGOGIA;Motivo:- PROFESSOR -;Un. Adm:(015350) E E SERRA AZUL;De:28/06/2023 a 02/07/2023

CONTRATO/SEDUC/58449/2023 DE: 05/07/2023
Processo Nº: 1000004267023
Contratado:(314988/5) SUEMARA DO NASCIMENTO INGRACIO SOBRINHO;CPF:040.604.631-08;Cargo/Função:(3506) CONTR.TEMP. FUNCAO PROF. HABILITADO;Ref:B-001;CH: 20H
Hab.:LICENCIATURA PLENA EM PEDAGOGIA;Motivo:- PROFESSOR -;Un. Adm:(015350) E E SERRA AZUL;De:22/06/2023 a 26/06/2023

PUBLICADA, REGISTRADA, CUMPRASE.
Cuiabá-MT, 04 de Julho de 2023.
Alan Resende Porto
Secretário de Estado de Educação

O(A) Secretário de Estado de Educação no uso de suas atribuições que lhes são conferidas por lei,

Resolve: CANCELAR - SEDUC
Objeto: CONTRATAÇÃO TEMPORARIA POR MOTIVO DE URGÊNCIA

CONTRATO/SEDUC/58450/2023 DE: 05/07/2023
Processo Nº: 1000004126973
Contratado:(315000/4) GEORLIS MARLONNE SANTOS DE CARVALHO;CPF:036.315.611-99;Cargo/Função:(3506) CONTR.TEMP. FUNCAO PROF. HABILITADO;Ref:B-001;CH: 10H
Hab.:LICENCIATURA PLENA EM EDUCAÇÃO FISICA;Motivo:CONTRATO POR TEMPO DETERMINADO DE ACORDO COM A L.C. 600/17;Un. Adm:(173584) E E GOV JOSE GARCIA NETO;De:01/02/2023 a 20/12/2023

PUBLICADA, REGISTRADA, CUMPRASE.
Cuiabá-MT, 04 de Julho de 2023.
Alan Resende Porto
Secretário de Estado de Educação

O(A) Secretário de Estado de Educação no uso de suas atribuições que lhes são conferidas por lei,

Resolve: AUTORIZAR - SEDUC
Objeto: CONTRATAÇÃO TEMPORARIA POR MOTIVO DE URGÊNCIA

CONTRATO/SEDUC/58451/2023 DE: 05/07/2023
Processo Nº: 1000004269918
Contratado:(315226/7) DANIELE MORAES DA SILVA;CPF:015.943.771-70;Cargo/Função:(3506) CONTR.TEMP. FUNCAO PROF. HABILITADO;Ref:B-001;CH: 04H
Hab.:LICENCIATURA PLENA EM PEDAGOGIA;Motivo:- PROFESSOR -;Un. Adm:(015709) E E LUIZA NUNES BEZERRA;De:29/06/2023 a 29/06/2023

PUBLICADA, REGISTRADA, CUMPRASE.
Cuiabá-MT, 04 de Julho de 2023.
Alan Resende Porto
Secretário de Estado de Educação

O(A) Secretário de Estado de Educação no uso de suas atribuições que lhes são conferidas por lei,

Resolve: CANCELAR - SEDUC
Objeto: CONTRATAÇÃO TEMPORARIA POR MOTIVO DE URGÊNCIA

CONTRATO/SEDUC/58452/2023 DE: 05/07/2023
Processo Nº: 1000004119249
Contratado:(315354/5) MATHEUS ALVES DA SILVA;CPF:060.728.211-89;Cargo/Função:(3506) CONTR.TEMP. FUNCAO PROF. HABILITADO;Ref:B-001;CH: 06H
Hab.:LICENCIATURA PLENA EM EDUCAÇÃO FISICA;Motivo:CONTRATO POR TEMPO DETERMINADO DE ACORDO COM A L.C. 600/17;Un. Adm:(011371) E E SEN FILINTO MULLER;De:01/02/2023 a 20/12/2023

PUBLICADA, REGISTRADA, CUMPRASE.
Cuiabá-MT, 04 de Julho de 2023.
Alan Resende Porto
Secretário de Estado de Educação

O(A) Secretário de Estado de Educação no uso de suas atribuições que lhes são conferidas por lei,

Resolve: AUTORIZAR - SEDUC
Objeto: CONTRATAÇÃO TEMPORARIA POR MOTIVO DE URGÊNCIA

CONTRATO/SEDUC/58453/2023 DE: 05/07/2023
Processo Nº: 1000004269979
Contratado:(316674/10) EMANUELI MARTINS LEITE;CPF:038.609.441-18;Cargo/Função:(3506) CONTR.TEMP. FUNCAO PROF. HABILITADO;Ref:B-001;CH: 08H
Hab.:LICENCIATURA PLENA EM EDUCAÇÃO FISICA;Motivo:- PROFESSOR -;Un. Adm:(013269) E E OLIMPIO JOAO PISSINATI GUERRA;De:29/06/2023 a 30/06/2023

CONTRATO/SEDUC/58454/2023 DE: 05/07/2023
 Processo Nº: 1000004269091
 Contratado:(316674/9) EMANUELI MARTINS
 LEITE;CPF:038.609.441-18;Cargo/Função:(3506) CONTR.TEMP.
 FUNCAO PROF. HABILITADO;Ref:B-001;CH: 20H
 Hab.:LICENCIATURA PLENA EM EDUCAÇÃO FISICA;Motivo:-
 PROFESSOR -;Un. Adm:(013269) E E OLIMPIO JOAO PISSINATI
 GUERRA;De:22/06/2023 a 28/06/2023

CONTRATO/SEDUC/58455/2023 DE: 05/07/2023
 Processo Nº: 1000004269674
 Contratado:(316727/16) LUCINEY ALVES DE REZENDE;CPF:701
 .588.191-87;Cargo/Função:(3506) CONTR.TEMP.FUNCAO PROF.
 HABILITADO;Ref:B-001;CH: 02H
 Hab.:LICENCIATURA PLENA EM MATEMATICA;Motivo:- PROFESSOR
 -;Un. Adm:(012955) E E DR ITRYO CORREA;De:29/06/2023 a 29/06/2023

PUBLICADA, REGISTRADA, CUMpra-SE.
 Cuiabá-MT, 04 de Julho de 2023.
 Alan Resende Porto
 Secretário de Estado de Educação

O(A) Secretário de Estado de Educação no uso de suas atribuições que
 lhes são conferidas por lei,

Resolve: TORNAR SEM EFEITO
 Objeto: CONTRATAÇÃO TEMPORARIA POR MOTIVO DE URGÊNCIA

CONTRATO/SEDUC/58456/2023 DE: 05/07/2023
 Processo Nº: 1000004261226
 Contratado: (316735/9) ANA PAULA DE ALMEIDA SILVA
 CPF: 029.069.931-23
 Cargo/Função: (3506) CONTR.TEMP.FUNCAO PROF. HABILITADO
 Referência: B-001 Carga Horária: 01 hora semanal
 Un. Adm: (011967) E E PROF VANIL STABILITO
 A Partir de: 01/06/2023 Até20/12/2023

PUBLICADA, REGISTRADA, CUMpra-SE.
 Cuiabá-MT, 04 de Julho de 2023.
 Alan Resende Porto
 Secretário de Estado de Educação

O(A) Secretário de Estado de Educação no uso de suas atribuições que
 lhes são conferidas por lei,

Resolve: CANCELAR - SEDUC
 Objeto: CONTRATAÇÃO TEMPORARIA POR MOTIVO DE URGÊNCIA

CONTRATO/SEDUC/58457/2023 DE: 05/07/2023
 Processo Nº: 1000004146248
 Contratado:(316952/3) ANDREY DA SILVA;CPF:072.331.981-28;Cargo/
 Função:(3468) TECNICO ADMINISTRATIVO
 EDUCACIONAL;Ref:A-001;CH: 30H
 Hab.:ENSINO MEDIO;Motivo:PROJETO/DEMANDA TEMPORARIA;Un.
 Adm:(012017) E E DEP SALIM NADAF;De:06/02/2023 a 20/12/2023

PUBLICADA, REGISTRADA, CUMpra-SE.
 Cuiabá-MT, 04 de Julho de 2023.
 Alan Resende Porto
 Secretário de Estado de Educação

O(A) Secretário de Estado de Educação no uso de suas atribuições que
 lhes são conferidas por lei,

Resolve: AUTORIZAR - SEDUC
 Objeto: CONTRATAÇÃO TEMPORARIA POR MOTIVO DE URGÊNCIA

CONTRATO/SEDUC/58458/2023 DE: 05/07/2023
 Processo Nº: 1000004266336
 Contratado:(317410/12) JENNIFER VERICIMA DOS SANTOS
 SCHUVARTZHAUPT;CPF:032.350.961-40;Cargo/Função:(3506) CONTR.
 TEMP.FUNCAO PROF. HABILITADO;Ref:B-001;CH: 20H
 Hab.:LICENCIATURA PLENA EM BIOLOGIA;Motivo:- PROFESSOR
 -;Un. Adm:(192163) EE MODELO SANTO ANTONIO;De:20/06/2023 a
 23/06/2023

CONTRATO/SEDUC/58459/2023 DE: 05/07/2023
 Processo Nº: 1000004270075
 Contratado:(317433/10) AMANDA LETICIA
 VIANA;CPF:043.991.681-02;Cargo/Função:(3506) CONTR.TEMP.
 FUNCAO PROF. HABILITADO;Ref:B-001;CH: 14H
 Hab.:LICENCIATURA PLENA EM MATEMATICA;Motivo:- PROFESSOR
 -;Un. Adm:(016470) E E DOM BOSCO;De:27/06/2023 a 28/06/2023

CONTRATO/SEDUC/58460/2023 DE: 05/07/2023
 Processo Nº: 1000004269810
 Contratado:(317578/3) NUBIA NARA FERREIRA
 OLIVEIRA;CPF:061.554.751-64;Cargo/Função:(3468) TECNICO
 ADMINISTRATIVO EDUCACIONAL;Ref:A-001;CH: 30H
 Hab.:ENSINO MEDIO;Motivo:CONTRATO POR TEMPO DETERMINADO
 DE ACORDO COM A L.C. 600/17;Un. Adm:(038636) E E PROF MARIA
 ELZA FERREIRA INACIO;De:28/06/2023 a 20/12/2023

CONTRATO/SEDUC/58461/2023 DE: 05/07/2023
 Processo Nº: 1000004266966
 Contratado:(317637/9) FLAVIA MARIA PEREIRA;CPF:032.03
 6.341-47;Cargo/Função:(3506) CONTR.TEMP.FUNCAO PROF.
 HABILITADO;Ref:B-001;CH: 04H
 Hab.:LICENCIATURA PLENA EM MATEMATICA;Motivo:- PROFESSOR
 -;Un. Adm:(184586) E E MANOEL DE BARROS;De:22/06/2023 a
 22/06/2023

CONTRATO/SEDUC/58462/2023 DE: 05/07/2023
 Processo Nº: 1000004270059
 Contratado:(317698/12) LUCAS GONCALVES
 ALENCASTRO;CPF:027.130.691-22;Cargo/Função:(3506) CONTR.TEMP.
 FUNCAO PROF. HABILITADO;Ref:B-001;CH: 04H
 Hab.:LICENCIATURA PLENA EM LETRAS/PORTUGUES/
 ESPANHOL;Motivo:- PROFESSOR -;Un. Adm:(016470) E E DOM
 BOSCO;De:29/06/2023 a 30/06/2023

PUBLICADA, REGISTRADA, CUMpra-SE.

Cuiabá-MT, 04 de Julho de 2023.
 Alan Resende Porto
 Secretário de Estado de Educação

O(A) Secretário de Estado de Educação no uso de suas atribuições que
 lhes são conferidas por lei,

Resolve: CANCELAR - SEDUC
 Objeto: CONTRATAÇÃO TEMPORARIA POR MOTIVO DE URGÊNCIA

CONTRATO/SEDUC/58463/2023 DE: 05/07/2023
 Processo Nº: 1000004208920
 Contratado:(317898/3) SEBASTIANA GOMES DA
 SILVA;CPF:012.356.191-41;Cargo/Função:(3506) CONTR.TEMP.
 FUNCAO PROF. HABILITADO;Ref:B-001;CH: 30H
 Hab.:LICENCIATURA PLENA EM PEDAGOGIA;Motivo:SUBSTITUIÇÃO
 AO TITULAR GUARDANDO PUBLICAÇÃO DE MOVIMENTAÇÃO;Un.
 Adm:(114561) E E PROF ELCIO PRATES;De:19/03/2023 a 14/09/2023

PUBLICADA, REGISTRADA, CUMpra-SE.

Cuiabá-MT, 04 de Julho de 2023.
 Alan Resende Porto
 Secretário de Estado de Educação

O(A) Secretário de Estado de Educação no uso de suas atribuições que
 lhes são conferidas por lei,

Resolve: AUTORIZAR - SEDUC
 Objeto: CONTRATAÇÃO TEMPORARIA POR MOTIVO DE URGÊNCIA

CONTRATO/SEDUC/58464/2023 DE: 05/07/2023
 Processo Nº: 1000004269791
 Contratado:(318180/3) MARILENE MARTINS DOS
 SANTOS;CPF:000.842.741-07;Cargo/Função:(3476) APOIO ADM.
 EDUCACIONAL-ELEMENTAR;Ref:A-001;CH: 30H
 Hab.:ENSINO FUNDAMENTAL COMPLETO;Motivo:SUBSTITUIÇÃO
 AO TITULAR GUARDANDO PUBLICAÇÃO DE MOVIMENTAÇÃO;Un.
 Adm:(038652) E E 29 DE JULHO;De:16/06/2023 a 22/06/2023

CONTRATO/SEDUC/58465/2023 DE: 05/07/2023
 Processo Nº: 1000004270117
 Contratado:(318474/8) GABRIEL BATISTA VILELA STEFFLER;CPF:063.345.601-23;Cargo/Função:(3476) APOIO ADM. EDUCACIONAL-ELEMENTAR;Ref:A-001;CH: 30H
 Hab.:ENSINO FUNDAMENTAL COMPLETO;Motivo:SUBSTITUIÇÃO AO TITULAR GUARDANDO PUBLICAÇÃO DE MOVIMENTAÇÃO;Un. Adm:(013625) E E JOAO PEDRO TORRES;De:28/06/2023 a 30/06/2023

CONTRATO/SEDUC/58466/2023 DE: 05/07/2023
 Processo Nº: 1000004269797
 Contratado:(318533/4) LINDOVANIA DE SOUZA COELHO;CPF:945.187.341-49;Cargo/Função:(3506) CONTR.TEMP. FUNCAO PROF. HABILITADO;Ref:B-001;CH: 10H
 Hab.:LICENCIATURA PLENA EM PEDAGOGIA;Motivo:- PROFESSOR -;Un. Adm:(156370) E E LUIZ FRUTUOSO DA SILVA;De:28/06/2023 a 29/06/2023

CONTRATO/SEDUC/58467/2023 DE: 05/07/2023
 Processo Nº: 1000004269698
 Contratado:(318540/9) JESSICA GIACHINI LEITE;CPF:056.700.011-76;Cargo/Função:(3506) CONTR.TEMP. FUNCAO PROF. HABILITADO;Ref:B-001;CH: 04H
 Hab.:LICENCIATURA PLENA EM LETRAS/PORTUGUES/ INGLÊS;Motivo:- PROFESSOR -;Un. Adm:(091448) E E PROF EDELI MANTOVANI;De:24/06/2023 a 17/07/2023

CONTRATO/SEDUC/58468/2023 DE: 05/07/2023
 Processo Nº: 1000004266626
 Contratado:(318543/10) MONIK FANER OLIVEIRA DE LIMA;CPF:029.321.031-48;Cargo/Função:(3506) CONTR.TEMP.FUNCAO PROF. HABILITADO;Ref:B-001;CH: 05H
 Hab.:LICENCIATURA PLENA EM LETRAS/PORTUGUES;Motivo:- PROFESSOR -;Un. Adm:(192210) E E ARLETE MARIA CAPPELLARI;De:20/06/2023 a 29/06/2023

CONTRATO/SEDUC/58469/2023 DE: 05/07/2023
 Processo Nº: 1000004269455
 Contratado:(318619/5) DEIJANE VIEIRA CARLOS;CPF:044.720.582-00;Cargo/Função:(3506) CONTR.TEMP. FUNCAO PROF. HABILITADO;Ref:B-001;CH: 01H
 Hab.:LICENCIATURA PLENA EM PEDAGOGIA;Motivo:- PROFESSOR -;Un. Adm:(065498) E E OLAVO BILAC;De:20/06/2023 a 27/06/2023

PUBLICADA, REGISTRADA, CUMPRÁ-SE.
 Cuiabá-MT, 04 de Julho de 2023.
 Alan Resende Porto
 Secretário de Estado de Educação

O(A) Secretário de Estado de Educação no uso de suas atribuições que lhes são conferidas por lei,

Resolve: CANCELAR - SEDUC
 Objeto: CONTRATAÇÃO TEMPORARIA POR MOTIVO DE URGÊNCIA

CONTRATO/SEDUC/58470/2023 DE: 05/07/2023
 Processo Nº: 1000004233889
 Contratado:(318765/18) SILMARA DE OLIVEIRA ROCHA;CPF:021.178.039-11;Cargo/Função:(3506) CONTR.TEMP. FUNCAO PROF. HABILITADO;Ref:B-001;CH: 07H
 Hab.:LICENCIATURA PLENA EM QUIMICA;Motivo:SUBSTITUIÇÃO AO TITULAR GUARDANDO PUBLICAÇÃO DE MOVIMENTAÇÃO;Un. Adm:(013242) E E NILZA DE OLIVEIRA PIPINO;De:08/05/2023 a 05/08/2023

PUBLICADA, REGISTRADA, CUMPRÁ-SE.
 Cuiabá-MT, 04 de Julho de 2023.
 Alan Resende Porto
 Secretário de Estado de Educação

O(A) Secretário de Estado de Educação no uso de suas atribuições que lhes são conferidas por lei,

Resolve: AUTORIZAR - SEDUC
 Objeto: CONTRATAÇÃO TEMPORARIA POR MOTIVO DE URGÊNCIA

CONTRATO/SEDUC/58471/2023 DE: 05/07/2023
 Processo Nº: 1000004266013
 Contratado:(321447/5) JUELY DE ALENCAR CARDOSO;CPF:051.904.781-81;Cargo/Função:(3506) CONTR.TEMP. FUNCAO PROF. HABILITADO;Ref:B-001;CH: 09H
 Hab.:LICENCIATURA PLENA EM PEDAGOGIA;Motivo:SUBSTITUIÇÃO AO TITULAR GUARDANDO PUBLICAÇÃO DE MOVIMENTAÇÃO;Un. Adm:(148091) E E JARDIM UNIVERSITARIO;De:15/06/2023 a 28/06/2023

PUBLICADA, REGISTRADA, CUMPRÁ-SE.

Cuiabá-MT, 04 de Julho de 2023.
 Alan Resende Porto
 Secretário de Estado de Educação

O(A) Secretário de Estado de Educação no uso de suas atribuições que lhes são conferidas por lei,

Resolve: CANCELAR - SEDUC
 Objeto: CONTRATAÇÃO TEMPORARIA POR MOTIVO DE URGÊNCIA

CONTRATO/SEDUC/58472/2023 DE: 05/07/2023
 Processo Nº: 1000004141780
 Contratado:(322681/1) MARIA IZABEL ZANUTTO OLIVEIRA;CPF:286.185.398-05;Cargo/Função:(6027) ANALISTA DESENV ECON SOCIAL L 10050;Ref:A-001;CH: 40H
 Hab.:BACHARELADO EM ENFERMAGEM;Motivo:;Un. Adm:(213284) COORD DE SAUDE E SEGURANCA;De:06/02/2023 a 31/12/2023

CONTRATO/SEDUC/58473/2023 DE: 05/07/2023
 Processo Nº: 1000004226186
 Contratado:(322712/4) KAROLAINE SILVA DUTRA ALVES;CPF:046.719.781-48;Cargo/Função:(3506) CONTR.TEMP. FUNCAO PROF. HABILITADO;Ref:B-001;CH: 14H
 Hab.:LICENCIATURA PLENA EM QUIMICA;Motivo:SUBSTITUIÇÃO AO TITULAR GUARDANDO PUBLICAÇÃO DE MOVIMENTAÇÃO;Un. Adm:(069558) E E ANGELINA F MAZZUTTI;De:25/04/2023 a 22/07/2023

PUBLICADA, REGISTRADA, CUMPRÁ-SE.

Cuiabá-MT, 04 de Julho de 2023.
 Alan Resende Porto
 Secretário de Estado de Educação

O(A) Secretário de Estado de Educação no uso de suas atribuições que lhes são conferidas por lei,

Resolve: AUTORIZAR - SEDUC
 Objeto: CONTRATAÇÃO TEMPORARIA POR MOTIVO DE URGÊNCIA

CONTRATO/SEDUC/58474/2023 DE: 05/07/2023
 Processo Nº: 1000004265387
 Contratado:(323154/4) JACQUELINE SOARES;CPF:003.893.321-78;Cargo/Função:(3506) CONTR.TEMP. FUNCAO PROF. HABILITADO;Ref:B-001;CH: 06H
 Hab.:LICENCIATURA PLENA EM LETRAS/PORTUGUES/ INGLÊS;Motivo:SUBSTITUIÇÃO AO TITULAR GUARDANDO PUBLICAÇÃO DE MOVIMENTAÇÃO;Un. Adm:(194921) EE MIL TIRADENTES CB PM JOSE MARTINS DE MOURA;De:19/06/2023 a 28/06/2023

CONTRATO/SEDUC/58475/2023 DE: 05/07/2023
 Processo Nº: 1000004269748
 Contratado:(323187/7) CLEOPATRA DE SANTANA SILVA;CPF:371.066.098-03;Cargo/Função:(3506) CONTR.TEMP. FUNCAO PROF. HABILITADO;Ref:B-001;CH: 14H
 Hab.:LICENCIATURA PLENA EM EDUCAÇÃO FISICA;Motivo:- PROFESSOR -;Un. Adm:(198226) E E MARCIO SCHABATT SOUZA;De:19/06/2023 a 23/06/2023

CONTRATO/SEDUC/58476/2023 DE: 05/07/2023
Processo Nº: 1000004269995

Contratado:(323187/8) CLEOPATRA DE SANTANA SILVA;CPF:371.066.098-03;Cargo/Função:(3506) CONTR.TEMP. FUNCAO PROF. HABILITADO;Ref:B-001;CH: 14H
Hab.:LICENCIATURA PLENA EM EDUCAÇÃO FISICA;Motivo:- PROFESSOR -;Un. Adm:(198226) E E MARCIO SCHABATT SOUZA;De:28/06/2023 a 30/06/2023

PUBLICADA, REGISTRADA, CUMpra-SE.
Cuiabá-MT, 04 de Julho de 2023.
Alan Resende Porto
Secretário de Estado de Educação

O(A) Secretário de Estado de Educação no uso de suas atribuições que lhes são conferidas por lei,

Resolve: CANCELAR - SEDUC
Objeto: CONTRATAÇÃO TEMPORARIA POR MOTIVO DE URGÊNCIA

CONTRATO/SEDUC/58477/2023 DE: 05/07/2023
Processo Nº: 1000004154149

Contratado:(323221/1) FABIANA EMIDIO JOVENCIO;CPF:033.491.161-32;Cargo/Função:(3476) APOIO ADM. EDUCACIONAL-ELEMENTAR;Ref:A-001;CH: 30H
Hab.:ENSINO MEDIO;Motivo:CONTRATO POR TEMPO DETERMINADO DE ACORDO COM A L.C. 600/17;Un. Adm:(192040) ESC ESTAD ALINE MARIA TEIXEIRA;De:10/02/2023 a 20/12/2023

CONTRATO/SEDUC/58478/2023 DE: 05/07/2023
Processo Nº: 1000004160396

Contratado:(323244/1) TEREZINHA CASTANHA;CPF:996.903.651-34;Cargo/Função:(3476) APOIO ADM. EDUCACIONAL-ELEMENTAR;Ref:A-001;CH: 30H
Hab.:ENSINO MEDIO;Motivo:CONTRATO POR TEMPO DETERMINADO DE ACORDO COM A L.C. 600/17;Un. Adm:(114553) E E PE JHOANNES BERTHOLD HENNING;De:07/02/2023 a 20/12/2023

PUBLICADA, REGISTRADA, CUMpra-SE.
Cuiabá-MT, 04 de Julho de 2023.
Alan Resende Porto
Secretário de Estado de Educação

O(A) Secretário de Estado de Educação no uso de suas atribuições que lhes são conferidas por lei,

Resolve: AUTORIZAR - SEDUC
Objeto: CONTRATAÇÃO TEMPORARIA POR MOTIVO DE URGÊNCIA

CONTRATO/SEDUC/58479/2023 DE: 05/07/2023
Processo Nº: 1000004268736

Contratado:(323271/3) JAMES IUNIE FRANCA;CPF:057.487.861-09;Cargo/Função:(3476) APOIO ADM. EDUCACIONAL-ELEMENTAR;Ref:A-001;CH: 30H
Hab.:ENSINO MEDIO;Motivo:CONTRATO POR TEMPO DETERMINADO DE ACORDO COM A L.C. 600/17;Un. Adm:(013757) E E SEBASTIAO PATRICIO;De:28/06/2023 a 20/12/2023

PUBLICADA, REGISTRADA, CUMpra-SE.
Cuiabá-MT, 04 de Julho de 2023.
Alan Resende Porto
Secretário de Estado de Educação

O(A) Secretário de Estado de Educação no uso de suas atribuições que lhes são conferidas por lei,

Resolve: CANCELAR - SEDUC
Objeto: CONTRATAÇÃO TEMPORARIA POR MOTIVO DE URGÊNCIA

CONTRATO/SEDUC/58480/2023 DE: 05/07/2023
Processo Nº: 1000004123965

Contratado:(323414/1) GISELE APARECIDA RODRIGUES CRUZ;CPF:694.789.531-68;Cargo/Função:(3506) CONTR.TEMP. FUNCAO PROF. HABILITADO;Ref:B-001;CH: 04H
Hab.:LICENCIATURA PLENA EM EDUCAÇÃO FISICA;Motivo:CONTRATO POR TEMPO DETERMINADO DE ACORDO COM A L.C. 600/17;Un. Adm:(012130) E E MARIA LEITE MARCOSKI;De:01/02/2023 a 20/12/2023

CONTRATO/SEDUC/58481/2023 DE: 05/07/2023
Processo Nº: 1000004068454

Contratado:(323417/1) JOAO LUCAS VICENSOTTI;CPF:056.646.371-70;Cargo/Função:(3506) CONTR.TEMP. FUNCAO PROF. HABILITADO;Ref:B-001;CH: 30H
Hab.:LICENCIATURA PLENA EM MATEMATICA;Motivo:PROJETO/ DEMANDA TEMPORARIA;Un. Adm:(069493) E E BOA ESPERANCA;De:01/02/2023 a 20/12/2023

PUBLICADA, REGISTRADA, CUMpra-SE.
Cuiabá-MT, 04 de Julho de 2023.
Alan Resende Porto
Secretário de Estado de Educação

O(A) Secretário de Estado de Educação no uso de suas atribuições que lhes são conferidas por lei,

Resolve: AUTORIZAR - SEDUC
Objeto: CONTRATAÇÃO TEMPORARIA POR MOTIVO DE URGÊNCIA

CONTRATO/SEDUC/58482/2023 DE: 05/07/2023
Processo Nº: 1000004269794

Contratado:(323808/4) KAMILA LEMOS DE OLIVEIRA;CPF:060.997.631-12;Cargo/Função:(3468) TECNICO ADMINISTRATIVO EDUCACIONAL;Ref:A-001;CH: 30H
Hab.:ENSINO MEDIO;Motivo:SUBSTITUIÇÃO AO TITULAR GUARDANDO PUBLICAÇÃO DE MOVIMENTAÇÃO;Un. Adm:(016047) E E JOAO MONTEIRO SOBRINHO;De:26/06/2023 a 23/09/2023

CONTRATO/SEDUC/58483/2023 DE: 05/07/2023
Processo Nº: 1000004264141

Contratado:(323883/7) PATRICIA CARLA PEREIRA LEITE BORGES;CPF:939.217.561-20;Cargo/Função:(3506) CONTR.TEMP. FUNCAO PROF. HABILITADO;Ref:B-001;CH: 02H
Hab.:LICENCIATURA PLENA EM LETRAS/ PORTUGUES;Motivo:SUBSTITUIÇÃO AO TITULAR GUARDANDO PUBLICAÇÃO DE MOVIMENTAÇÃO;Un. Adm:(176800) E E PARECIS;De:13/06/2023 a 13/06/2023

PUBLICADA, REGISTRADA, CUMpra-SE.
Cuiabá-MT, 04 de Julho de 2023.
Alan Resende Porto
Secretário de Estado de Educação

O(A) Secretário de Estado de Educação no uso de suas atribuições que lhes são conferidas por lei,

Resolve: CANCELAR - SEDUC
Objeto: CONTRATAÇÃO TEMPORARIA POR MOTIVO DE URGÊNCIA

CONTRATO/SEDUC/58484/2023 DE: 05/07/2023
Processo Nº: 1000004171234

Contratado:(324205/1) SOLANGE COSTA DOS SANTOS;CPF:002.517.171-27;Cargo/Função:(3476) APOIO ADM. EDUCACIONAL-ELEMENTAR;Ref:A-001;CH: 30H
Hab.:ENSINO FUNDAMENTAL COMPLETO;Motivo:CONTRATO POR TEMPO DETERMINADO DE ACORDO COM A L.C. 600/17;Un. Adm:(173363) E E SANTANA DAGUA LIMPA;De:13/02/2023 a 20/12/2023

CONTRATO/SEDUC/58485/2023 DE: 05/07/2023
Processo Nº: 1000004172959

Contratado:(324274/1) ALINE DANIELY MOURA BARBARA;CPF:065.587.071-79;Cargo/Função:(3476) APOIO ADM. EDUCACIONAL-ELEMENTAR;Ref:A-001;CH: 30H
Hab.:ENSINO MEDIO;Motivo:CONTRATO POR TEMPO DETERMINADO DE ACORDO COM A L.C. 600/17;Un. Adm:(013056) E E MARIO SPINELLI;De:27/02/2023 a 20/12/2023

PUBLICADA, REGISTRADA, CUMpra-SE.
Cuiabá-MT, 04 de Julho de 2023.
Alan Resende Porto
Secretário de Estado de Educação

O(A) Secretário de Estado de Educação no uso de suas atribuições que lhes são conferidas por lei,

Resolve: AUTORIZAR - SEDUC
Objeto: CONTRATAÇÃO TEMPORARIA POR MOTIVO DE URGÊNCIA

CONTRATO/SEDUC/58486/2023 DE: 05/07/2023
Processo Nº: 1000004269382
Contratado:(324320/3) ROZI MARCIA PEREIRA DA SILVA;CPF:016.069.521-02;Cargo/Função:(3506) CONTR.TEMP. FUNCAO PROF. HABILITADO;Ref:B-001;CH: 20H
Hab.:LICENCIATURA PLENA EM PEDAGOGIA;Motivo:- PROFESSOR -;Un. Adm:(015733) E E IARA MARIA MINOTTO GOMES;De:28/06/2023 a 30/06/2023

CONTRATO/SEDUC/58487/2023 DE: 05/07/2023
Processo Nº: 1000004269769
Contratado:(324417/4) DIVINA MARCIA BORGES;CPF:864.450.811-34;Cargo/Função:(3506) CONTR.TEMP. FUNCAO PROF. HABILITADO;Ref:B-001;CH: 04H
Hab.:LICENCIATURA PLENA EM EDUCAÇÃO FISICA;Motivo:- PROFESSOR -;Un. Adm:(013048) E E DEP DORMEVIL FARIA;De:27/06/2023 a 30/06/2023

PUBLICADA, REGISTRADA, CUMpra-SE.
Cuiabá-MT, 04 de Julho de 2023.
Alan Resende Porto
Secretário de Estado de Educação

O(A) Secretário de Estado de Educação no uso de suas atribuições que lhes são conferidas por lei,

Resolve: CANCELAR - SEDUC
Objeto: CONTRATAÇÃO TEMPORARIA POR MOTIVO DE URGÊNCIA

CONTRATO/SEDUC/58488/2023 DE: 05/07/2023
Processo Nº: 1000004166242
Contratado:(324601/2) CARLOS SANTOS DA SILVA;CPF:049.631.371-19;Cargo/Função:(3506) CONTR.TEMP. FUNCAO PROF. HABILITADO;Ref:B-001;CH: 10H
Hab.:LICENCIATURA PLENA EM MATEMATICA;Motivo:CONTRATO POR TEMPO DETERMINADO DE ACORDO COM A L.C. 600/17;Un. Adm:(013056) E E MARIO SPINELLI;De:06/02/2023 a 20/12/2023

PUBLICADA, REGISTRADA, CUMpra-SE.
Cuiabá-MT, 04 de Julho de 2023.
Alan Resende Porto
Secretário de Estado de Educação

O(A) Secretário de Estado de Educação no uso de suas atribuições que lhes são conferidas por lei,

Resolve: AUTORIZAR - SEDUC
Objeto: CONTRATAÇÃO TEMPORARIA POR MOTIVO DE URGÊNCIA

CONTRATO/SEDUC/58489/2023 DE: 05/07/2023
Processo Nº: 1000004270036
Contratado:(324759/15) HOZANI OKADA DE MOURA OLIVEIRA;CPF:770.824.861-20;Cargo/Função:(3506) CONTR.TEMP. FUNCAO PROF. HABILITADO;Ref:B-001;CH: 01H
Hab.:LICENCIATURA PLENA EM MATEMATICA;Motivo:- PROFESSOR -;Un. Adm:(154040) E E ANDRE ANTONIO MAGGI;De:20/06/2023 a 20/06/2023

CONTRATO/SEDUC/58490/2023 DE: 05/07/2023
Processo Nº: 1000004270040
Contratado:(324759/16) HOZANI OKADA DE MOURA OLIVEIRA;CPF:770.824.861-20;Cargo/Função:(3506) CONTR.TEMP. FUNCAO PROF. HABILITADO;Ref:B-001;CH: 04H
Hab.:LICENCIATURA PLENA EM MATEMATICA;Motivo:- PROFESSOR -;Un. Adm:(154040) E E ANDRE ANTONIO MAGGI;De:26/06/2023 a 30/06/2023

PUBLICADA, REGISTRADA, CUMpra-SE.
Cuiabá-MT, 04 de Julho de 2023.
Alan Resende Porto
Secretário de Estado de Educação

O(A) Secretário de Estado de Educação no uso de suas atribuições que lhes são conferidas por lei,

Resolve: CANCELAR - SEDUC
Objeto: CONTRATAÇÃO TEMPORARIA POR MOTIVO DE URGÊNCIA

CONTRATO/SEDUC/58491/2023 DE: 05/07/2023
Processo Nº: 1000004216849
Contratado:(324770/2) IASLEY GARCIA MEIRA DA SILVA;CPF:028.392.951-05;Cargo/Função:(3506) CONTR.TEMP. FUNCAO PROF. HABILITADO;Ref:B-001;CH: 08H
Hab.:LICENCIATURA PLENA EM EDUCAÇÃO FISICA;Motivo:PROJETO/ DEMANDA TEMPORARIA;Un. Adm:(011975) E E PROF ELMMAZ GATTAZ MONTEIRO;De:03/04/2023 a 20/12/2023

PUBLICADA, REGISTRADA, CUMpra-SE.
Cuiabá-MT, 04 de Julho de 2023.
Alan Resende Porto
Secretário de Estado de Educação

O(A) Secretário de Estado de Educação no uso de suas atribuições que lhes são conferidas por lei,

Resolve: AUTORIZAR - SEDUC
Objeto: CONTRATAÇÃO TEMPORARIA POR MOTIVO DE URGÊNCIA

CONTRATO/SEDUC/58492/2023 DE: 05/07/2023
Processo Nº: 1000004269571
Contratado:(324793/9) LAIS NOGUEIRA DOS SANTOS;CPF:042.164.161-44;Cargo/Função:(3506) CONTR.TEMP. FUNCAO PROF. HABILITADO;Ref:B-001;CH: 10H
Hab.:LICENCIATURA PLENA EM PEDAGOGIA;Motivo:- PROFESSOR -;Un. Adm:(049964) E E FRANCISCO SALDANHA NETO;De:26/06/2023 a 29/06/2023

CONTRATO/SEDUC/58493/2023 DE: 05/07/2023
Processo Nº: 1000004270063
Contratado:(324797/5) ALINE DA SILVA ROQUETE;CPF:049.178.376-00;Cargo/Função:(3506) CONTR.TEMP. FUNCAO PROF. HABILITADO;Ref:B-001;CH: 20H
Hab.:LICENCIATURA PLENA EM PEDAGOGIA;Motivo:- PROFESSOR -;Un. Adm:(158399) E E CLEUFA HUBNER;De:23/06/2023 a 02/07/2023

CONTRATO/SEDUC/58494/2023 DE: 05/07/2023
Processo Nº: 1000004270064
Contratado:(324818/11) LUCILANY DE JESUS LIRA;CPF:017.536.113-42;Cargo/Função:(3506) CONTR.TEMP.FUNCAO PROF. HABILITADO;Ref:B-001;CH: 05H
Hab.:LICENCIATURA PLENA EM EDUCAÇÃO FISICA;Motivo:- PROFESSOR -;Un. Adm:(154040) E E ANDRE ANTONIO MAGGI;De:23/06/2023 a 30/06/2023

CONTRATO/SEDUC/58495/2023 DE: 05/07/2023
Processo Nº: 1000004269809
Contratado:(324968/7) RAPHAEL BIONDARO;CPF:004.733.172-06;Cargo/Função:(3506) CONTR.TEMP. FUNCAO PROF. HABILITADO;Ref:B-001;CH: 07H
Hab.:LICENCIATURA PLENA EM EDUCAÇÃO FISICA;Motivo:- PROFESSOR -;Un. Adm:(065498) E E OLAVO BILAC;De:20/06/2023 a 27/06/2023

CONTRATO/SEDUC/58496/2023 DE: 05/07/2023
Processo Nº: 1000004269792
Contratado:(324978/4) ADRIELE DE FATIMA CEZARIO RUP;CPF:052.324.441-07;Cargo/Função:(3476) APOIO ADM. EDUCACIONAL-ELEMENTAR;Ref:A-001;CH: 30H
Hab.:ENSINO FUNDAMENTAL COMPLETO;Motivo:SUBSTITUIÇÃO AO TITULAR GUARDANDO PUBLICAÇÃO DE MOVIMENTAÇÃO;Un. Adm:(013102) E E MIL TIRADENTES 1o TEN C HEN PASCH SCHEIFER;De:17/06/2023 a 12/12/2023

CONTRATO/SEDUC/58497/2023 DE: 05/07/2023
Processo Nº: 1000004269692
Contratado:(325128/9) JANAINA GOMES DA SILVA;CPF:025.103.261-20;Cargo/Função:(3506) CONTR.TEMP. FUNCAO PROF. HABILITADO;Ref:B-001;CH: 20H
Hab.:LICENCIATURA PLENA EM PEDAGOGIA;Motivo:- PROFESSOR -;Un. Adm:(044253) E E QUERENCIA;De:29/06/2023 a 30/06/2023

CONTRATO/SEDUC/58498/2023 DE: 05/07/2023
 Processo Nº: 1000004265383
 Contratado:(325179/22) OTAVIO LEITE
 ROTHEBARTH;CPF:015.976.281-23;Cargo/Função:(3506) CONTR.
 TEMP.FUNCAO PROF. HABILITADO;Ref:B-001;CH: 05H
 Hab.:LICENCIATURA PLENA EM MATEMATICA;Motivo:CONTRATO
 POR TEMPO DETERMINADO DE ACORDO COM A L.C. 600/17;Un.
 Adm:(049786) E E ULISSES GUIMARAES;De:14/06/2023 a 16/06/2023

CONTRATO/SEDUC/58499/2023 DE: 05/07/2023
 Processo Nº: 1000004268511
 Contratado:(325179/24) OTAVIO LEITE
 ROTHEBARTH;CPF:015.976.281-23;Cargo/Função:(3506) CONTR.
 TEMP.FUNCAO PROF. HABILITADO;Ref:B-001;CH: 06H
 Hab.:LICENCIATURA PLENA EM MATEMATICA;Motivo:- PROFESSOR
 -;Un. Adm:(016136) E E WALDEMON MORAES COELHO;De:23/06/2023
 a 21/08/2023

CONTRATO/SEDUC/58500/2023 DE: 05/07/2023
 Processo Nº: 1000004268022
 Contratado:(325211/5) GLAUCYELE FABIANE DE
 OLIVEIRA;CPF:034.108.471-97;Cargo/Função:(3476) APOIO ADM.
 EDUCACIONAL-ELEMENTAR;Ref:A-001;CH: 30H
 Hab.:ENSINO MEDIO;Motivo:SUBSTITUIÇÃO AO TITULAR
 GUARDANDO PUBLICAÇÃO DE MOVIMENTAÇÃO;Un. Adm:(014044) E
 E OLEGARIO MOREIRA DE BARROS;De:26/06/2023 a 28/06/2023

CONTRATO/SEDUC/58501/2023 DE: 05/07/2023
 Processo Nº: 1000004269180
 Contratado:(325222/12) JOSE AUGUSTO LOPES
 SANTOS;CPF:582.798.492-20;Cargo/Função:(3506) CONTR.TEMP.
 FUNCAO PROF. HABILITADO;Ref:B-001;CH: 05H
 Hab.:LICENCIATURA PLENA EM MATEMATICA;Motivo:- PROFESSOR
 -;Un. Adm:(198226) E E MARCIO SCHABATT SOUZA;De:22/06/2023 a
 22/06/2023

PUBLICADA, REGISTRADA, CUMPRADA-SE.
 Cuiabá-MT, 04 de Julho de 2023.
 Alan Resende Porto
 Secretário de Estado de Educação

O(A) Secretário de Estado de Educação no uso de suas atribuições que
 lhes são conferidas por lei,

Resolve: CANCELAR - SEDUC
 Objeto: CONTRATAÇÃO TEMPORARIA POR MOTIVO DE URGÊNCIA

CONTRATO/SEDUC/58502/2023 DE: 05/07/2023
 Processo Nº: 1000004197879
 Contratado:(325265/1) ELZIANA CRISTINA DA
 SILVA;CPF:732.899.811-34;Cargo/Função:(3506) CONTR.TEMP.
 FUNCAO PROF. HABILITADO;Ref:B-001;CH: 12H
 Hab.:LICENCIATURA PLENA EM PEDAGOGIA;Motivo:CONTRATO
 POR TEMPO DETERMINADO DE ACORDO COM A L.C. 600/17;Un.
 Adm:(013692) E E ARGEMIRO RODRIGUES PIMENTEL;De:01/03/2023
 a 20/12/2023

PUBLICADA, REGISTRADA, CUMPRADA-SE.
 Cuiabá-MT, 04 de Julho de 2023.
 Alan Resende Porto
 Secretário de Estado de Educação

O(A) Secretário de Estado de Educação no uso de suas atribuições que
 lhes são conferidas por lei,

Resolve: AUTORIZAR - SEDUC
 Objeto: CONTRATAÇÃO TEMPORARIA POR MOTIVO DE URGÊNCIA

CONTRATO/SEDUC/58503/2023 DE: 05/07/2023
 Processo Nº: 1000004270033
 Contratado:(325271/18) ARISVALDO FARIAS MOREIRA;CPF:029
 .758.482-00;Cargo/Função:(3506) CONTR.TEMP.FUNCAO PROF.
 HABILITADO;Ref:B-001;CH: 03H
 Hab.:LICENCIATURA PLENA EM EDUCAÇÃO FISICA;Motivo:-
 PROFESSOR -;Un. Adm:(154040) E E ANDRE ANTONIO
 MAGGI;De:20/06/2023 a 20/06/2023

CONTRATO/SEDUC/58504/2023 DE: 05/07/2023
 Processo Nº: 1000004270055
 Contratado:(325271/19) ARISVALDO FARIAS MOREIRA;CPF:029
 .758.482-00;Cargo/Função:(3506) CONTR.TEMP.FUNCAO PROF.
 HABILITADO;Ref:B-001;CH: 08H
 Hab.:LICENCIATURA PLENA EM EDUCAÇÃO FISICA;Motivo:-
 PROFESSOR -;Un. Adm:(154040) E E ANDRE ANTONIO
 MAGGI;De:26/06/2023 a 30/06/2023

CONTRATO/SEDUC/58505/2023 DE: 05/07/2023
 Processo Nº: 1000004269974
 Contratado:(325284/9) MATHEUS MARCOS
 ENGELBRECHT;CPF:018.299.361-23;Cargo/Função:(3506) CONTR.
 TEMP.FUNCAO PROF. HABILITADO;Ref:B-001;CH: 10H
 Hab.:LICENCIATURA PLENA EM CIENCIAS BIOLOGICAS;Motivo:-
 PROFESSOR -;Un. Adm:(097012) E E JOSE APARECIDO
 RIBEIRO;De:22/06/2023 a 30/06/2023

PUBLICADA, REGISTRADA, CUMPRADA-SE.

Cuiabá-MT, 04 de Julho de 2023.
 Alan Resende Porto
 Secretário de Estado de Educação

O(A) Secretário de Estado de Educação no uso de suas atribuições que
 lhes são conferidas por lei,

Resolve: CANCELAR - SEDUC
 Objeto: CONTRATAÇÃO TEMPORARIA POR MOTIVO DE URGÊNCIA

CONTRATO/SEDUC/58506/2023 DE: 05/07/2023
 Processo Nº: 1000004198580
 Contratado:(325375/1) TACILAINE FERREIRA
 ANDRADE;CPF:021.184.381-41;Cargo/Função:(3468) TECNICO
 ADMINISTRATIVO EDUCACIONAL;Ref:A-001;CH: 30H
 Hab.:ENSINO MEDIO;Motivo:PROJETO/DEMANDA TEMPORARIA;Un.
 Adm:(045047) E E OURO VERDE;De:13/03/2023 a 20/12/2023

CONTRATO/SEDUC/58507/2023 DE: 05/07/2023
 Processo Nº: 1000004201229
 Contratado:(325492/1) THAIS MARTINS DOS SANTOS NOGUEIRA;CP
 F:041.896.141-73;Cargo/Função:(3506) CONTR.TEMP.FUNCAO PROF.
 HABILITADO;Ref:B-001;CH: 05H
 Hab.:LICENCIATURA PLENA EM MATEMATICA;Motivo:CONTRATO
 POR TEMPO DETERMINADO DE ACORDO COM A L.C. 600/17;Un.
 Adm:(020516) E E DR MARIO DE CASTRO;De:07/03/2023 a 20/12/2023

PUBLICADA, REGISTRADA, CUMPRADA-SE.

Cuiabá-MT, 04 de Julho de 2023.
 Alan Resende Porto
 Secretário de Estado de Educação

O(A) Secretário de Estado de Educação no uso de suas atribuições que
 lhes são conferidas por lei,

Resolve: AUTORIZAR - SEDUC
 Objeto: CONTRATAÇÃO TEMPORARIA POR MOTIVO DE URGÊNCIA

CONTRATO/SEDUC/58508/2023 DE: 05/07/2023
 Processo Nº: 1000004269788
 Contratado:(325492/4) THAIS MARTINS DOS SANTOS NOGUEIRA;CP
 F:041.896.141-73;Cargo/Função:(3506) CONTR.TEMP.FUNCAO PROF.
 HABILITADO;Ref:B-001;CH: 22H
 Hab.:LICENCIATURA PLENA EM MATEMATICA;Motivo:-
 PROFESSOR -;Un. Adm:(049859) E E PROF ELIANE DIGIGOV
 SANTANA;De:23/06/2023 a 30/07/2023

CONTRATO/SEDUC/58509/2023 DE: 05/07/2023
 Processo Nº: 1000004269073
 Contratado:(325659/4) FLAVIO DE CAMPOS
 OLIVEIRA;CPF:020.457.041-73;Cargo/Função:(3506) CONTR.TEMP.
 FUNCAO PROF. HABILITADO;Ref:B-001;CH: 08H
 Hab.:LICENCIATURA PLENA EM CIENCIAS BIOLOGICAS;Motivo:-
 PROFESSOR -;Un. Adm:(071790) E E JOSE BEJO;De:21/06/2023 a
 18/09/2023

CONTRATO/SEDUC/58510/2023 DE: 05/07/2023
 Processo Nº: 1000004266075
 Contratado:(325865/3) ELIANA RIBEIRO
 FRANCISCO;CPF:016.498.301-57;Cargo/Função:(3506) CONTR.TEMP.
 FUNCAO PROF. HABILITADO;Ref:B-001;CH: 03H
 Hab.:LICENCIATURA PLENA EM HISTÓRIA;Motivo:CONTRATO
 POR TEMPO DETERMINADO DE ACORDO COM A L.C. 600/17;Un.
 Adm:(142166) E E DOM FRANCO DALLA VALLE;De:20/06/2023 a
 20/12/2023

CONTRATO/SEDUC/58511/2023 DE: 05/07/2023
 Processo Nº: 1000004269768
 Contratado:(325872/3) LUCIENE GONCALVES
 BARRETO;CPF:046.353.401-80;Cargo/Função:(3506) CONTR.TEMP.
 FUNCAO PROF. HABILITADO;Ref:B-001;CH: 22H
 Hab.:LICENCIATURA PLENA EM PEDAGOGIA;Motivo:- PROFESSOR
 -;Un. Adm:(158313) E E INDIGENA PIRINEUS DE SOUZA;De:27/06/2023
 a 30/06/2023

CONTRATO/SEDUC/58512/2023 DE: 05/07/2023
 Processo Nº: 1000004269799
 Contratado:(325892/9) MARIA ALVES DE
 SOUZA;CPF:811.965.631-87;Cargo/Função:(3506) CONTR.TEMP.
 FUNCAO PROF. HABILITADO;Ref:B-001;CH: 16H
 Hab.:LICENCIATURA PLENA EM PEDAGOGIA;Motivo:- PROFESSOR
 -;Un. Adm:(156370) E E LUIZ FRUTUOSO DA SILVA;De:29/06/2023 a
 30/06/2023

CONTRATO/SEDUC/58513/2023 DE: 05/07/2023
 Processo Nº: 1000004269097
 Contratado:(325897/2) KELLY MARIA DOS
 SANTOS;CPF:056.208.581-54;Cargo/Função:(3506) CONTR.TEMP.
 FUNCAO PROF. HABILITADO;Ref:B-001;CH: 08H
 Hab.:LICENCIATURA PLENA EM PEDAGOGIA;Motivo:-
 PROFESSOR -;Un. Adm:(013269) E E OLIMPIO JOAO PISSINATI
 GUERRA;De:22/06/2023 a 22/06/2023

CONTRATO/SEDUC/58514/2023 DE: 05/07/2023
 Processo Nº: 1000004268092
 Contratado:(325897/3) KELLY MARIA DOS
 SANTOS;CPF:056.208.581-54;Cargo/Função:(3506) CONTR.TEMP.
 FUNCAO PROF. HABILITADO;Ref:B-001;CH: 08H
 Hab.:LICENCIATURA PLENA EM PEDAGOGIA;Motivo:-
 PROFESSOR -;Un. Adm:(013269) E E OLIMPIO JOAO PISSINATI
 GUERRA;De:23/06/2023 a 23/06/2023

CONTRATO/SEDUC/58515/2023 DE: 05/07/2023
 Processo Nº: 1000004269844
 Contratado:(325928/2) MARIANE TAVARES
 MATOS;CPF:007.003.131-25;Cargo/Função:(3476) APOIO ADM.
 EDUCACIONAL-ELEMENTAR;Ref:A-001;CH: 30H
 Hab.:ENSINO MEDIO;Motivo:CONTRATO POR TEMPO DETERMINADO
 DE ACORDO COM A L.C. 600/17;Un. Adm:(015385) E E PLACIDO DE
 CASTRO;De:29/06/2023 a 24/09/2023

PUBLICADA, REGISTRADA, CUMpra-SE.
 Cuiabá-MT, 04 de Julho de 2023.
 Alan Resende Porto
 Secretário de Estado de Educação

O(A) Secretário de Estado de Educação no uso de suas atribuições que
 lhes são conferidas por lei,

Resolve: CANCELAR - SEDUC
 Objeto: CONTRATAÇÃO TEMPORARIA POR MOTIVO DE URGÊNCIA

CONTRATO/SEDUC/58516/2023 DE: 05/07/2023
 Processo Nº: 1000004230558
 Contratado:(325978/4) JULIANA MORAIS
 WODZIK;CPF:074.442.821-10;Cargo/Função:(3506) CONTR.TEMP.
 FUNCAO PROF. HABILITADO;Ref:B-001;CH: 03H
 Hab.:LICENCIATURA PLENA EM PEDAGOGIA;Motivo:CONTRATO
 POR TEMPO DETERMINADO DE ACORDO COM A L.C. 600/17;Un.
 Adm:(142166) E E DOM FRANCO DALLA VALLE;De:05/05/2023 a
 20/12/2023

PUBLICADA, REGISTRADA, CUMpra-SE.
 Cuiabá-MT, 04 de Julho de 2023.
 Alan Resende Porto
 Secretário de Estado de Educação

O(A) Secretário de Estado de Educação no uso de suas atribuições que
 lhes são conferidas por lei,

Resolve: AUTORIZAR - SEDUC
 Objeto: CONTRATAÇÃO TEMPORARIA POR MOTIVO DE URGÊNCIA

CONTRATO/SEDUC/58517/2023 DE: 05/07/2023
 Processo Nº: 1000004269943
 Contratado:(325990/3) ALISON BEZERRA
 NERES;CPF:035.068.243-76;Cargo/Função:(3506) CONTR.TEMP.
 FUNCAO PROF. HABILITADO;Ref:B-001;CH: 04H
 Hab.:LICENCIATURA PLENA EM CIENCIAS BIOLOGICAS;Motivo:-
 PROFESSOR -;Un. Adm:(102326) E E ALFREDO
 TREUHERZ;De:22/06/2023 a 22/06/2023

PUBLICADA, REGISTRADA, CUMpra-SE.
 Cuiabá-MT, 04 de Julho de 2023.
 Alan Resende Porto
 Secretário de Estado de Educação

O(A) Secretário de Estado de Educação no uso de suas atribuições que
 lhes são conferidas por lei,

Resolve: CANCELAR - SEDUC
 Objeto: CONTRATAÇÃO TEMPORARIA POR MOTIVO DE URGÊNCIA

CONTRATO/SEDUC/58518/2023 DE: 05/07/2023
 Processo Nº: 1000004206993
 Contratado:(326076/1) MARIA MARGARIDA DOS
 SANTOS;CPF:825.330.911-20;Cargo/Função:(3476) APOIO ADM.
 EDUCACIONAL-ELEMENTAR;Ref:A-001;CH: 30H
 Hab.:ENSINO FUNDAMENTAL COMPLETO;Motivo:CONTRATO
 POR TEMPO DETERMINADO DE ACORDO COM A L.C. 600/17;Un.
 Adm:(049794) E E SANTO ANTONIO;De:01/04/2023 a 20/12/2023

PUBLICADA, REGISTRADA, CUMpra-SE.
 Cuiabá-MT, 04 de Julho de 2023.
 Alan Resende Porto
 Secretário de Estado de Educação

O(A) Secretário de Estado de Educação no uso de suas atribuições que
 lhes são conferidas por lei,

Resolve: AUTORIZAR - SEDUC
 Objeto: CONTRATAÇÃO TEMPORARIA POR MOTIVO DE URGÊNCIA

CONTRATO/SEDUC/58519/2023 DE: 05/07/2023
 Processo Nº: 1000004269998
 Contratado:(326230/3) WELITA DANIELE DOS
 SANTOS;CPF:043.785.351-90;Cargo/Função:(3506) CONTR.TEMP.
 FUNCAO PROF. HABILITADO;Ref:B-001;CH: 03H
 Hab.:LICENCIATURA PLENA EM PEDAGOGIA;Motivo:- PROFESSOR
 -;Un. Adm:(014508) E E 7 DE SETEMBRO;De:26/06/2023 a 28/06/2023

PUBLICADA, REGISTRADA, CUMpra-SE.
 Cuiabá-MT, 04 de Julho de 2023.
 Alan Resende Porto
 Secretário de Estado de Educação

O(A) Secretário de Estado de Educação no uso de suas atribuições que
 lhes são conferidas por lei,

Resolve: CANCELAR - SEDUC
 Objeto: CONTRATAÇÃO TEMPORARIA POR MOTIVO DE URGÊNCIA

CONTRATO/SEDUC/58520/2023 DE: 05/07/2023
 Processo Nº: 1000004215796
 Contratado:(326240/3) LUCAS SANTANA VELOSO
 GUEDES;CPF:017.361.821-96;Cargo/Função:(3506) CONTR.TEMP.
 FUNCAO PROF. HABILITADO;Ref:B-001;CH: 02H
 Hab.:LICENCIATURA PLENA EM EDUCAÇÃO
 FISICA;Motivo:CONTRATO POR TEMPO DETERMINADO DE
 ACORDO COM A L.C. 600/17;Un. Adm:(015938) E E PEDRO ALBERTO
 TAYANO;De:01/04/2023 a 20/12/2023

CONTRATO/SEDUC/58521/2023 DE: 05/07/2023
 Processo Nº: 1000004216587
 Contratado:(326282/1) TAILAINE DE FRANCA
 CORREA;CPF:118.532.269-80;Cargo/Função:(3476) APOIO ADM.
 EDUCACIONAL-ELEMENTAR;Ref:A-001;CH: 30H
 Hab.:ENSINO MEDIO;Motivo:CONTRATO POR TEMPO DETERMINADO
 DE ACORDO COM A L.C. 600/17;Un. Adm:(038512) E E ANGELO
 NADIN;De:03/04/2023 a 20/12/2023

CONTRATO/SEDUC/58522/2023 DE: 05/07/2023
 Processo Nº: 1000004217054
 Contratado:(326337/1) POLIANA MARIA CORREA
 FREITAS;CPF:986.203.471-87;Cargo/Função:(3506) CONTR.TEMP.
 FUNCAO PROF. HABILITADO;Ref:B-001;CH: 20H
 Hab.:LICENCIATURA PLENA EM PEDAGOGIA;Motivo:PROJETO/
 DEMANDA TEMPORARIA;Un. Adm:(069329) E E TANCREDO
 NEVES;De:03/04/2023 a 20/12/2023

PUBLICADA, REGISTRADA, CUMPRASE.
 Cuiabá-MT, 04 de Julho de 2023.
 Alan Resende Porto
 Secretário de Estado de Educação

O(A) Secretário de Estado de Educação no uso de suas atribuições que
 lhes são conferidas por lei,

Resolve: AUTORIZAR - SEDUC
 Objeto: CONTRATAÇÃO TEMPORARIA POR MOTIVO DE URGÊNCIA

CONTRATO/SEDUC/58523/2023 DE: 05/07/2023
 Processo Nº: 1000004269321
 Contratado:(326383/2) MIRIAN RAQUEL PEREIRA DA
 SILVA;CPF:049.638.271-31;Cargo/Função:(3476) APOIO ADM.
 EDUCACIONAL-ELEMENTAR;Ref:A-001;CH: 30H
 Hab.:ENSINO MEDIO;Motivo:SUBSTITUIÇÃO AO TITULAR
 GUARDANDO PUBLICAÇÃO DE MOVIMENTAÇÃO;Un. Adm:(038571) E
 E MONTEIRO LOBATO;De:26/06/2023 a 06/07/2023

PUBLICADA, REGISTRADA, CUMPRASE.
 Cuiabá-MT, 04 de Julho de 2023.
 Alan Resende Porto
 Secretário de Estado de Educação

O(A) Secretário de Estado de Educação no uso de suas atribuições que
 lhes são conferidas por lei,

Resolve: CANCELAR - SEDUC
 Objeto: CONTRATAÇÃO TEMPORARIA POR MOTIVO DE URGÊNCIA

CONTRATO/SEDUC/58524/2023 DE: 05/07/2023
 Processo Nº: 1000004215188
 Contratado:(326421/1) MARINETE ERIKBAKTA
 NHAMBIQUARA;CPF:010.718.371-41;Cargo/Função:(3514) CONTR.
 TEMP.FUNCAO PROF. NAO HABILIT;Ref:A-001;CH: 07H
 Hab.:ENSINO MEDIO;Motivo:CONTRATO POR TEMPO DETERMINADO
 DE ACORDO COM A L.C. 600/17;Un. Adm:(157244) E E SIDNEY CESAR
 FUHR;De:10/04/2023 a 20/12/2023

PUBLICADA, REGISTRADA, CUMPRASE.
 Cuiabá-MT, 04 de Julho de 2023.
 Alan Resende Porto
 Secretário de Estado de Educação

O(A) Secretário de Estado de Educação no uso de suas atribuições que
 lhes são conferidas por lei,

Resolve: AUTORIZAR - SEDUC
 Objeto: CONTRATAÇÃO TEMPORARIA POR MOTIVO DE URGÊNCIA

CONTRATO/SEDUC/58525/2023 DE: 05/07/2023
 Processo Nº: 1000004269287
 Contratado:(326542/5) GIZELY PATRICIA NUNES
 MENDES;CPF:844.078.321-34;Cargo/Função:(3506) CONTR.TEMP.
 FUNCAO PROF. HABILITADO;Ref:B-001;CH: 08H
 Hab.:LICENCIATURA PLENA EM PEDAGOGIA;Motivo:- PROFESSOR
 -;Un. Adm:(157252) E E LEDY ANITA BRESANCIN;De:22/06/2023 a
 23/06/2023

CONTRATO/SEDUC/58526/2023 DE: 05/07/2023
 Processo Nº: 1000004269507
 Contratado:(326545/2) NATHALIA RODRIGUES
 LOPES;CPF:101.584.661-01;Cargo/Função:(3476) APOIO ADM.
 EDUCACIONAL-ELEMENTAR;Ref:A-001;CH: 30H
 Hab.:ENSINO FUNDAMENTAL COMPLETO;Motivo:CONTRATO
 POR TEMPO DETERMINADO DE ACORDO COM A L.C. 600/17;Un.
 Adm:(142166) E E DOM FRANCO DALLA VALLE;De:29/06/2023 a
 20/12/2023

PUBLICADA, REGISTRADA, CUMPRASE.
 Cuiabá-MT, 04 de Julho de 2023.
 Alan Resende Porto
 Secretário de Estado de Educação

O(A) Secretário de Estado de Educação no uso de suas atribuições que
 lhes são conferidas por lei,

Resolve: CANCELAR - SEDUC
 Objeto: CONTRATAÇÃO TEMPORARIA POR MOTIVO DE URGÊNCIA

CONTRATO/SEDUC/58527/2023 DE: 05/07/2023
 Processo Nº: 1000004224468
 Contratado:(326751/3) SHIRLEY APARECIDA NUNES
 SANTOS;CPF:009.814.631-93;Cargo/Função:(3506) CONTR.TEMP.
 FUNCAO PROF. HABILITADO;Ref:B-001;CH: 10H
 Hab.:LICENCIATURA PLENA EM LETRAS/PORTUGUES/
 INGLÊS;Motivo:PROJETO/DEMANDA TEMPORARIA;Un. Adm:(212482)
 E E DES INT DA ED BAS CREUSLHI DE SOUZ RAMOS;De:05/04/2023 a
 20/12/2023

PUBLICADA, REGISTRADA, CUMPRASE.
 Cuiabá-MT, 04 de Julho de 2023.
 Alan Resende Porto
 Secretário de Estado de Educação

O(A) Secretário de Estado de Educação no uso de suas atribuições que
 lhes são conferidas por lei,

Resolve: AUTORIZAR - SEDUC
 Objeto: CONTRATAÇÃO TEMPORARIA POR MOTIVO DE URGÊNCIA

CONTRATO/SEDUC/58528/2023 DE: 05/07/2023
 Processo Nº: 1000004270121
 Contratado:(326765/11) KATIUCE GENILDA DE
 MELO;CPF:012.601.571-64;Cargo/Função:(3506) CONTR.TEMP.
 FUNCAO PROF. HABILITADO;Ref:B-001;CH: 08H
 Hab.:LICENCIATURA PLENA EM EDUCAÇÃO FISICA;Motivo:-
 PROFESSOR -;Un. Adm:(013331) E E ROSA DOS
 VENTOS;De:29/06/2023 a 29/06/2023

PUBLICADA, REGISTRADA, CUMPRASE.
 Cuiabá-MT, 04 de Julho de 2023.
 Alan Resende Porto
 Secretário de Estado de Educação

O(A) Secretário de Estado de Educação no uso de suas atribuições que
 lhes são conferidas por lei,

Resolve: CANCELAR - SEDUC
 Objeto: CONTRATAÇÃO TEMPORARIA POR MOTIVO DE URGÊNCIA

CONTRATO/SEDUC/58529/2023 DE: 05/07/2023
 Processo Nº: 1000004252596
 Contratado:(326786/2) SONIA MENDES DE ALMEIDA;CPF:705.
 495.851-92;Cargo/Função:(3476) APOIO ADM. EDUCACIONAL-
 ELEMENTAR;Ref:A-001;CH: 30H
 Hab.:ENSINO MEDIO;Motivo:SUBSTITUIÇÃO AO TITULAR
 GUARDANDO PUBLICAÇÃO DE MOVIMENTAÇÃO;Un. Adm:(012815) E
 E JOAO CALIXTO BERNARDES;De:31/05/2023 a 27/07/2023

PUBLICADA, REGISTRADA, CUMPRASE.
 Cuiabá-MT, 04 de Julho de 2023.
 Alan Resende Porto
 Secretário de Estado de Educação

O(A) Secretário de Estado de Educação no uso de suas atribuições que lhes são conferidas por lei,

Resolve: AUTORIZAR - SEDUC

Objeto: CONTRATAÇÃO TEMPORARIA POR MOTIVO DE URGÊNCIA

CONTRATO/SEDUC/58530/2023 DE: 05/07/2023

Processo Nº: 1000004269773

Contratado:(326819/4) FERNANDA ALMEIDA SANTOS MIRANDA;CPF:862.404.802-82;Cargo/Função:(3506) CONTR.TEMP. FUNCAO PROF. HABILITADO;Ref:B-001;CH: 15H Hab.:LICENCIATURA PLENA EM LETRAS/PORTUGUES/LIBRAS;Motivo:- PROFESSOR -;Un. Adm:(172642) E E PROF ZENI VIEIRA;De:27/06/2023 a 30/06/2023

CONTRATO/SEDUC/58531/2023 DE: 05/07/2023

Processo Nº: 1000004269429

Contratado:(326890/6) DANIELE ADRIANA BITTENCOURT DIAS;CPF:031.815.071-99;Cargo/Função:(3506) CONTR.TEMP.FUNCAO PROF. HABILITADO;Ref:B-001;CH: 04H Hab.:LICENCIATURA PLENA EM PEDAGOGIA;Motivo:- PROFESSOR -;Un. Adm:(013412) E E CEL ANTONIO PAES DE BARROS;De:26/06/2023 a 30/06/2023

CONTRATO/SEDUC/58532/2023 DE: 05/07/2023

Processo Nº: 1000004265953

Contratado:(327310/2) KEOMA LEANDRO NORONHA DA FONSECA;CPF:018.157.271-01;Cargo/Função:(3506) CONTR.TEMP. FUNCAO PROF. HABILITADO;Ref:B-001;CH: 20H Hab.:LICENCIATURA PLENA EM LETRAS/PORTUGUES/ INGLÊS;Motivo:- PROFESSOR -;Un. Adm:(172642) E E PROF ZENI VIEIRA;De:19/06/2023 a 17/08/2023

PUBLICADA, REGISTRADA, CUMpra-SE.

Cuiabá-MT, 04 de Julho de 2023.

Alan Resende Porto

Secretário de Estado de Educação

O(A) Secretário de Estado de Educação no uso de suas atribuições que lhes são conferidas por lei,

Resolve: CANCELAR - SEDUC

Objeto: CONTRATAÇÃO TEMPORARIA POR MOTIVO DE URGÊNCIA

CONTRATO/SEDUC/58533/2023 DE: 05/07/2023

Processo Nº: 1000004224490

Contratado:(327382/1) FRANCIELLE DOS SANTOS;CPF:034.146.281-04;Cargo/Função:(3506) CONTR.TEMP. FUNCAO PROF. HABILITADO;Ref:B-001;CH: 15H Hab.:LICENCIATURA PLENA EM PEDAGOGIA;Motivo:CONTRATO POR TEMPO DETERMINADO DE ACORDO COM A L.C. 600/17;Un. Adm:(009865) E E ALICE FONTES PINHEIRO;De:02/05/2023 a 20/12/2023

CONTRATO/SEDUC/58534/2023 DE: 05/07/2023

Processo Nº: 1000004233963

Contratado:(327468/1) ALESSANDRA CORREIA CRISTO DA SILVA;CPF:051.289.201-60;Cargo/Função:(3506) CONTR.TEMP. FUNCAO PROF. HABILITADO;Ref:B-001;CH: 20H Hab.:LICENCIATURA PLENA EM PEDAGOGIA;Motivo:CONTRATO POR TEMPO DETERMINADO DE ACORDO COM A L.C. 600/17;Un. Adm:(142166) E E DOM FRANCO DALLA VALLE;De:05/05/2023 a 20/12/2023

CONTRATO/SEDUC/58535/2023 DE: 05/07/2023

Processo Nº: 1000004233962

Contratado:(327469/1) JESSICA NEVES NICACIO;CPF:056.000.001-46;Cargo/Função:(3506) CONTR.TEMP. FUNCAO PROF. HABILITADO;Ref:B-001;CH: 11H Hab.:LICENCIATURA PLENA EM HISTÓRIA;Motivo:CONTRATO POR TEMPO DETERMINADO DE ACORDO COM A L.C. 600/17;Un. Adm:(142166) E E DOM FRANCO DALLA VALLE;De:05/05/2023 a 20/12/2023

PUBLICADA, REGISTRADA, CUMpra-SE.

Cuiabá-MT, 04 de Julho de 2023.

Alan Resende Porto

Secretário de Estado de Educação

O(A) Secretário de Estado de Educação no uso de suas atribuições que lhes são conferidas por lei,

Resolve: AUTORIZAR - SEDUC

Objeto: CONTRATAÇÃO TEMPORARIA POR MOTIVO DE URGÊNCIA

CONTRATO/SEDUC/58536/2023 DE: 05/07/2023

Processo Nº: 1000004267712

Contratado:(327469/6) JESSICA NEVES NICACIO;CPF:056.000.001-46;Cargo/Função:(3506) CONTR.TEMP. FUNCAO PROF. HABILITADO;Ref:B-001;CH: 09H Hab.:LICENCIATURA PLENA EM HISTÓRIA;Motivo:CONTRATO POR TEMPO DETERMINADO DE ACORDO COM A L.C. 600/17;Un. Adm:(142166) E E DOM FRANCO DALLA VALLE;De:26/06/2023 a 20/12/2023

CONTRATO/SEDUC/58537/2023 DE: 05/07/2023

Processo Nº: 1000004269763

Contratado:(327479/3) CLAUDIA PAIVA DA SILVA TAVARES DE BRITO;CPF:861.362.831-15;Cargo/Função:(3506) CONTR.TEMP. FUNCAO PROF. HABILITADO;Ref:B-001;CH: 02H Hab.:LICENCIATURA PLENA EM GEOGRAFIA;Motivo:- PROFESSOR -;Un. Adm:(038512) E E ANGELO NADIN;De:28/06/2023 a 30/06/2023

CONTRATO/SEDUC/58538/2023 DE: 05/07/2023

Processo Nº: 1000004267764

Contratado:(327480/6) ROZANE RAMOS MACHADO;CPF:015.490.822-30;Cargo/Função:(3506) CONTR.TEMP. FUNCAO PROF. HABILITADO;Ref:B-001;CH: 04H Hab.:LICENCIATURA PLENA EM LETRAS/PORTUGUES/ FRANCÊS;Motivo:- PROFESSOR -;Un. Adm:(198226) E E MARCIO SCHABATT SOUZA;De:20/06/2023 a 20/06/2023

CONTRATO/SEDUC/58539/2023 DE: 05/07/2023

Processo Nº: 1000004270216

Contratado:(327490/4) CLAUDIANA DOS SANTOS CARDOSO;CPF:022.015.895-93;Cargo/Função:(3506) CONTR.TEMP. FUNCAO PROF. HABILITADO;Ref:B-001;CH: 02H Hab.:LICENCIATURA PLENA EM HISTÓRIA;Motivo:- PROFESSOR -;Un. Adm:(013765) E E JOAO RIBEIRO VILELA;De:29/06/2023 a 07/07/2023

CONTRATO/SEDUC/58540/2023 DE: 05/07/2023

Processo Nº: 1000004267018

Contratado:(327567/4) TATIANA GONCALVES DOS SANTOS MEIRA;CPF:035.996.241-60;Cargo/Função:(3476) APOIO ADM. EDUCACIONAL-ELEMENTAR;Ref:A-001;CH: 30H Hab.:BACHARELADO EM TURISMO;Motivo:SUBSTITUIÇÃO AO TITULAR GUARDANDO PUBLICAÇÃO DE MOVIMENTAÇÃO;Un. Adm:(015059) E E MIL TIR CB PM DANNER M BARBOSA;De:22/06/2023 a 30/06/2023

PUBLICADA, REGISTRADA, CUMpra-SE.

Cuiabá-MT, 04 de Julho de 2023.

Alan Resende Porto

Secretário de Estado de Educação

O(A) Secretário de Estado de Educação no uso de suas atribuições que lhes são conferidas por lei,

Resolve: CANCELAR - SEDUC

Objeto: CONTRATAÇÃO TEMPORARIA POR MOTIVO DE URGÊNCIA

CONTRATO/SEDUC/58541/2023 DE: 05/07/2023

Processo Nº: 1000004233904

Contratado:(327583/1) DORIANE FONSECA DE SOUSA;CPF:975.671.671-15;Cargo/Função:(3476) APOIO ADM. EDUCACIONAL-ELEMENTAR;Ref:A-001;CH: 30H Hab.:ENSINO MEDIO;Motivo:CONTRATO POR TEMPO DETERMINADO DE ACORDO COM A L.C. 600/17;Un. Adm:(116033) E E CRISTIANO ARAUJO PIRES;De:08/05/2023 a 20/12/2023

CONTRATO/SEDUC/58542/2023 DE: 05/07/2023

Processo Nº: 1000004240158

Contratado:(327784/2) RODRIGO JOSE FRANCA BRITO;CPF:058.409.831-60;Cargo/Função:(3506) CONTR.TEMP. FUNCAO PROF. HABILITADO;Ref:B-001;CH: 06H Hab.:LICENCIATURA PLENA EM HISTÓRIA;Motivo:CONTRATO POR TEMPO DETERMINADO DE ACORDO COM A L.C. 600/17;Un. Adm:(013056) E E MARIO SPINELLI;De:15/05/2023 a 20/12/2023

PUBLICADA, REGISTRADA, CUMpra-SE.

Cuiabá-MT, 04 de Julho de 2023.

Alan Resende Porto

Secretário de Estado de Educação

O(A) Secretário de Estado de Educação no uso de suas atribuições que lhes são conferidas por lei,

Resolve: AUTORIZAR - SEDUC
Objeto: CONTRATAÇÃO TEMPORARIA POR MOTIVO DE URGÊNCIA

CONTRATO/SEDUC/58543/2023 DE: 05/07/2023
Processo Nº: 1000004269534
Contratado:(327831/4) DARLAN FONSECA DE OLIVEIRA;CPF:021.443.655-12;Cargo/Função:(3506) CONTR.TEMP. FUNCAO PROF. HABILITADO;Ref:C-001;CH: 06H
Hab.:LIC. CURTA EM MATEMATICA;Motivo:- PROFESSOR -;Un. Adm:(015091) E E ANTONIO GROHS;De:26/06/2023 a 26/06/2023

CONTRATO/SEDUC/58544/2023 DE: 05/07/2023
Processo Nº: 1000004269432
Contratado:(327835/3) SANDRA ALVES DE SOUZA;CPF:984.776.762-91;Cargo/Função:(3506) CONTR.TEMP. FUNCAO PROF. HABILITADO;Ref:B-001;CH: 07H
Hab.:LICENCIATURA PLENA EM CIENCIAS BIOLOGICAS;Motivo:- PROFESSOR -;Un. Adm:(013412) E E CEL ANTONIO PAES DE BARROS;De:26/06/2023 a 30/06/2023

CONTRATO/SEDUC/58545/2023 DE: 05/07/2023
Processo Nº: 1000004265474
Contratado:(327843/5) JHULIE HELLEN BARRETO SILVA;CPF:059.288.521-69;Cargo/Função:(3506) CONTR.TEMP. FUNCAO PROF. HABILITADO;Ref:B-001;CH: 05H
Hab.:LICENCIATURA PLENA EM CIENCIAS BIOLOGICAS;Motivo:CONTRATO POR TEMPO DETERMINADO DE ACORDO COM A L.C. 600/17;Un. Adm:(140805) E E BONIFACIO SACHETTI;De:16/06/2023 a 23/06/2023

CONTRATO/SEDUC/58546/2023 DE: 05/07/2023
Processo Nº: 1000004269990
Contratado:(327859/3) NICOLE RAINE PEREIRA PESSOA;CPF:061.195.591-16;Cargo/Função:(3506) CONTR.TEMP. FUNCAO PROF. HABILITADO;Ref:B-001;CH: 04H
Hab.:LICENCIATURA PLENA EM LETRAS/PORTUGUES;Motivo:- PROFESSOR -;Un. Adm:(010928) E E JOSE SALMEN HANZE;De:19/06/2023 a 30/06/2023

CONTRATO/SEDUC/58547/2023 DE: 05/07/2023
Processo Nº: 1000004270114
Contratado:(327866/2) JEANE FERRER PAIXAO;CPF:069.274.534-31;Cargo/Função:(3506) CONTR.TEMP. FUNCAO PROF. HABILITADO;Ref:B-001;CH: 10H
Hab.:LICENCIATURA PLENA EM PEDAGOGIA;Motivo:- PROFESSOR -;Un. Adm:(156434) E E JOSE DOMINGOS FRAGA;De:19/06/2023 a 28/06/2023

CONTRATO/SEDUC/58548/2023 DE: 05/07/2023
Processo Nº: 1000004267455
Contratado:(327875/2) CARMEM LUCIA ALVES FEITOSA;CPF:58 0.752.161-72;Cargo/Função:(3476) APOIO ADM. EDUCACIONAL-ELEMENTAR;Ref:A-001;CH: 30H
Hab.:ENSINO MEDIO;Motivo:SUBSTITUIÇÃO AO TITULAR GUARDANDO PUBLICAÇÃO DE MOVIMENTAÇÃO;Un. Adm:(012955) E E DR ITRYO CORREA;De:14/06/2023 a 20/06/2023

PUBLICADA, REGISTRADA, CUMPRÁ-SE.
Cuiabá-MT, 04 de Julho de 2023.
Alan Resende Porto
Secretário de Estado de Educação

O(A) Secretário de Estado de Educação no uso de suas atribuições que lhes são conferidas por lei,

Resolve: CANCELAR - SEDUC
Objeto: CONTRATAÇÃO TEMPORARIA POR MOTIVO DE URGÊNCIA

CONTRATO/SEDUC/58549/2023 DE: 05/07/2023
Processo Nº: 1000004246232
Contratado:(327896/1) VITOR RAMOS DA FONSECA;CPF:041.055.341-73;Cargo/Função:(3468) TECNICO ADMINISTRATIVO EDUCACIONAL;Ref:A-001;CH: 30H
Hab.:ENSINO MEDIO;Motivo:CONTRATO POR TEMPO DETERMINADO DE ACORDO COM A L.C. 600/17;Un. Adm:(013285) E E SAO VICENTE DE PAULA;De:16/05/2023 a 20/12/2023

PUBLICADA, REGISTRADA, CUMPRÁ-SE.
Cuiabá-MT, 04 de Julho de 2023.
Alan Resende Porto
Secretário de Estado de Educação

O(A) Secretário de Estado de Educação no uso de suas atribuições que lhes são conferidas por lei,

Resolve: AUTORIZAR - SEDUC
Objeto: CONTRATAÇÃO TEMPORARIA POR MOTIVO DE URGÊNCIA

CONTRATO/SEDUC/58550/2023 DE: 05/07/2023
Processo Nº: 1000004265642
Contratado:(327923/2) JHONATAN CEZAR ZITKOSKI DAMAS;CPF:024.561.131-28;Cargo/Função:(3506) CONTR.TEMP. FUNCAO PROF. HABILITADO;Ref:B-001;CH: 27H
Hab.:LICENCIATURA PLENA EM CIENCIAS BIOLOGICAS;Motivo:SUBSTITUIÇÃO AO TITULAR GUARDANDO PUBLICAÇÃO DE MOVIMENTAÇÃO;Un. Adm:(045829) E E GERVASIO DOS SANTOS COSTA;De:16/06/2023 a 20/06/2023

CONTRATO/SEDUC/58551/2023 DE: 05/07/2023
Processo Nº: 1000004267750
Contratado:(327962/3) ELIVAM DA SILVA ROSA;CPF:040.453.681-67;Cargo/Função:(3476) APOIO ADM. EDUCACIONAL-ELEMENTAR;Ref:A-001;CH: 30H
Hab.:ENSINO FUNDAMENTAL COMPLETO;Motivo:SUBSTITUIÇÃO AO TITULAR GUARDANDO PUBLICAÇÃO DE MOVIMENTAÇÃO;Un. Adm:(154032) CEJA GILVAN DE SOUZA;De:26/06/2023 a 27/06/2023

CONTRATO/SEDUC/58552/2023 DE: 05/07/2023
Processo Nº: 1000004269772
Contratado:(328091/5) MARIA ZILVAN DUARTE;CPF:629.766.562-15;Cargo/Função:(3506) CONTR.TEMP. FUNCAO PROF. HABILITADO;Ref:B-001;CH: 05H
Hab.:LICENCIATURA PLENA EM LETRAS/PORTUGUES/ INGLÊS;Motivo:- PROFESSOR -;Un. Adm:(172642) E E PROF ZENI VIEIRA;De:27/06/2023 a 30/06/2023

CONTRATO/SEDUC/58553/2023 DE: 05/07/2023
Processo Nº: 1000004269361
Contratado:(328093/3) DALCA DE SOUZA PEREIRA;CPF:861.9 24.181-87;Cargo/Função:(3506) CONTR.TEMP.FUNCAO PROF. HABILITADO;Ref:B-001;CH: 05H
Hab.:LICENCIATURA PLENA EM CIENCIAS BIOLOGICAS;Motivo:CONTRATO POR TEMPO DETERMINADO DE ACORDO COM A L.C. 600/17;Un. Adm:(010359) E E JOSE DE MESQUITA;De:23/06/2023 a 30/06/2023

CONTRATO/SEDUC/58554/2023 DE: 05/07/2023
Processo Nº: 1000004270125
Contratado:(328100/3) NEIVA MATOS VIEIRA;CPF:811.628.471-15;Cargo/Função:(3476) APOIO ADM. EDUCACIONAL-ELEMENTAR;Ref:A-001;CH: 30H
Hab.:ENSINO FUNDAMENTAL COMPLETO;Motivo:CONTRATO POR TEMPO DETERMINADO DE ACORDO COM A L.C. 600/17;Un. Adm:(010065) E E TANCREDO DE ALMEIDA NEVES;De:06/06/2023 a 27/11/2023

PUBLICADA, REGISTRADA, CUMPRÁ-SE.
Cuiabá-MT, 04 de Julho de 2023.
Alan Resende Porto
Secretário de Estado de Educação

O(A) Secretário de Estado de Educação no uso de suas atribuições que lhes são conferidas por lei,

Resolve: CANCELAR - SEDUC
Objeto: CONTRATAÇÃO TEMPORARIA POR MOTIVO DE URGÊNCIA

CONTRATO/SEDUC/58555/2023 DE: 05/07/2023
Processo Nº: 1000004254524
Contratado:(328392/1) MOISES GABRIEL MOREIRA DOS SANTOS;CPF:060.308.991-71;Cargo/Função:(3506) CONTR.TEMP. FUNCAO PROF. HABILITADO;Ref:B-001;CH: 10H
Hab.:LICENCIATURA PLENA EM EDUCAÇÃO FISICA;Motivo:CONTRATO POR TEMPO DETERMINADO DE ACORDO COM A L.C. 600/17;Un. Adm:(014966) E E SANTO ANTONIO DE PADUA;De:01/06/2023 a 20/12/2023

CONTRATO/SEDUC/58556/2023 DE: 05/07/2023
Processo Nº: 1000004258190
Contratado:(328417/1) CLEIDIANE CARDOSO DOS SANTOS;CPF:043.226.041-29;Cargo/Função:(3506) CONTR.TEMP. FUNCAO PROF. HABILITADO;Ref:B-001;CH: 08H
Hab.:LICENCIATURA PLENA EM CIENCIAS DA NATUREZA;Motivo:SUBSTITUIÇÃO AO TITULAR GUARDANDO PUBLICAÇÃO DE MOVIMENTAÇÃO;Un. Adm:(014869) E E PREF ARTHUR RAMOS;De:07/06/2023 a 30/06/2023

PUBLICADA, REGISTRADA, CUMPRÁ-SE.
Cuiabá-MT, 04 de Julho de 2023.
Alan Resende Porto
Secretário de Estado de Educação

O(A) Secretário de Estado de Educação no uso de suas atribuições que lhes são conferidas por lei,

Resolve: AUTORIZAR - SEDUC
Objeto: CONTRATAÇÃO TEMPORARIA POR MOTIVO DE URGÊNCIA

CONTRATO/SEDUC/58557/2023 DE: 05/07/2023
Processo Nº: 1000004268152
Contratado:(328638/3) ELLEN KATIUSIA ELIAS ROCHA;CPF:005.281.111-59;Cargo/Função:(3506) CONTR.TEMP. FUNCAO PROF. HABILITADO;Ref:B-001;CH: 02H
Hab.:LICENCIATURA PLENA EM PEDAGOGIA;Motivo:- PROFESSOR -;Un. Adm:(158836) E E PAULO FREIRE;De:21/06/2023 a 15/10/2023

CONTRATO/SEDUC/58558/2023 DE: 05/07/2023
Processo Nº: 1000004267564
Contratado:(328660/2) CELMA ALVES SANTOS;CPF:021.204.461-30;Cargo/Função:(3476) APOIO ADM. EDUCACIONAL-ELEMENTAR;Ref:A-001;CH: 30H
Hab.:ENSINO MEDIO;Motivo:SUBSTITUIÇÃO AO TITULAR GUARDANDO PUBLICAÇÃO DE MOVIMENTAÇÃO;Un. Adm:(014206) E E ALEXANDRE QUIRINO SOUZA;De:19/06/2023 a 20/06/2023

CONTRATO/SEDUC/58559/2023 DE: 05/07/2023
Processo Nº: 1000004267565
Contratado:(328660/3) CELMA ALVES SANTOS;CPF:021.204.461-30;Cargo/Função:(3476) APOIO ADM. EDUCACIONAL-ELEMENTAR;Ref:A-001;CH: 30H
Hab.:ENSINO MEDIO;Motivo:SUBSTITUIÇÃO AO TITULAR GUARDANDO PUBLICAÇÃO DE MOVIMENTAÇÃO;Un. Adm:(014206) E E ALEXANDRE QUIRINO SOUZA;De:21/06/2023 a 23/06/2023

PUBLICADA, REGISTRADA, CUMpra-SE.
Cuiabá-MT, 04 de Julho de 2023.
Alan Resende Porto
Secretário de Estado de Educação

O(A) Secretário de Estado de Educação no uso de suas atribuições que lhes são conferidas por lei,

Resolve: CANCELAR - SEDUC
Objeto: CONTRATAÇÃO TEMPORARIA POR MOTIVO DE URGÊNCIA

CONTRATO/SEDUC/58560/2023 DE: 05/07/2023
Processo Nº: 1000004263447
Contratado:(328828/1) TATIANE SANCHEZ DE SOUZA;CPF:043.471.311-27;Cargo/Função:(3476) APOIO ADM. EDUCACIONAL-ELEMENTAR;Ref:A-001;CH: 30H
Hab.:ENSINO FUNDAMENTAL COMPLETO;Motivo:SUBSTITUIÇÃO AO TITULAR GUARDANDO PUBLICAÇÃO DE MOVIMENTAÇÃO;Un. Adm:(013250) E E ENIO PIPINO;De:14/06/2023 a 03/08/2023

PUBLICADA, REGISTRADA, CUMpra-SE.
Cuiabá-MT, 04 de Julho de 2023.
Alan Resende Porto
Secretário de Estado de Educação

O(A) Secretário de Estado de Educação no uso de suas atribuições que lhes são conferidas por lei,

Resolve: AUTORIZAR - SEDUC
Objeto: CONTRATAÇÃO TEMPORARIA POR MOTIVO DE URGÊNCIA

CONTRATO/SEDUC/58561/2023 DE: 05/07/2023
Processo Nº: 1000004270023
Contratado:(328833/2) CRISTIELI DE MORAIS;CPF:022.584.291-29;Cargo/Função:(3476) APOIO ADM. EDUCACIONAL-ELEMENTAR;Ref:A-001;CH: 30H
Hab.:ENSINO FUNDAMENTAL COMPLETO;Motivo:CONTRATO POR TEMPO DETERMINADO DE ACORDO COM A L.C. 600/17;Un. Adm:(013412) E E CEL ANTONIO PAES DE BARROS;De:27/06/2023 a 17/07/2023

CONTRATO/SEDUC/58562/2023 DE: 05/07/2023
Processo Nº: 1000004263621
Contratado:(328850/3) MARIA APARECIDA EDUARDO;CPF:676.734.902-00;Cargo/Função:(3506) CONTR.TEMP. FUNCAO PROF. HABILITADO;Ref:B-001;CH: 30H
Hab.:LICENCIATURA PLENA EM MATEMATICA;Motivo:CONTRATO POR TEMPO DETERMINADO DE ACORDO COM A L.C. 600/17;Un. Adm:(015350) E E SERRA AZUL;De:01/06/2023 a 14/06/2023

CONTRATO/SEDUC/58563/2023 DE: 05/07/2023
Processo Nº: 1000004270053
Contratado:(328864/2) DAISE APARECIDA TEIXEIRA DOS SANTOS;CPF:039.012.161-46;Cargo/Função:(3476) APOIO ADM. EDUCACIONAL-ELEMENTAR;Ref:A-001;CH: 30H
Hab.:ENSINO FUNDAMENTAL COMPLETO;Motivo:CONTRATO POR TEMPO DETERMINADO DE ACORDO COM A L.C. 600/17;Un. Adm:(013358) E E NOSSA SENHORA DO PERPETUO SOCORRO;De:28/06/2023 a 25/09/2023

CONTRATO/SEDUC/58564/2023 DE: 05/07/2023
Processo Nº: 1000004263593
Contratado:(328881/2) GLEY SIMONE SILVA SANTOS;CPF:907.942.651-20;Cargo/Função:(3506) CONTR.TEMP. FUNCAO PROF. HABILITADO;Ref:B-001;CH: 02H
Hab.:LICENCIATURA PLENA EM PEDAGOGIA;Motivo:SUBSTITUIÇÃO AO TITULAR GUARDANDO PUBLICAÇÃO DE MOVIMENTAÇÃO;Un. Adm:(016624) E E NOSSA SENHORA DE FATIMA;De:14/06/2023 a 20/06/2023

CONTRATO/SEDUC/58565/2023 DE: 05/07/2023
Processo Nº: 1000004267474
Contratado:(329058/2) RACKEL STEFANY GUIMARAES REIS;CPF:082.511.071-80;Cargo/Função:(3476) APOIO ADM. EDUCACIONAL-ELEMENTAR;Ref:A-001;CH: 30H
Hab.:ENSINO FUNDAMENTAL COMPLETO;Motivo:CONTRATO POR TEMPO DETERMINADO DE ACORDO COM A L.C. 600/17;Un. Adm:(159700) E E ANTONIO ALVES DIAS;De:26/06/2023 a 28/06/2023

CONTRATO/SEDUC/58566/2023 DE: 05/07/2023
Processo Nº: 1000004269300
Contratado:(329058/3) RACKEL STEFANY GUIMARAES REIS;CPF:082.511.071-80;Cargo/Função:(3476) APOIO ADM. EDUCACIONAL-ELEMENTAR;Ref:A-001;CH: 30H
Hab.:ENSINO FUNDAMENTAL COMPLETO;Motivo:CONTRATO POR TEMPO DETERMINADO DE ACORDO COM A L.C. 600/17;Un. Adm:(159700) E E ANTONIO ALVES DIAS;De:29/06/2023 a 30/06/2023

CONTRATO/SEDUC/58567/2023 DE: 05/07/2023
Processo Nº: 1000004269415
Contratado:(329168/2) SONIA MARIA DE JESUZ;CPF:923.661.121-49;Cargo/Função:(3506) CONTR.TEMP. FUNCAO PROF. HABILITADO;Ref:B-001;CH: 08H
Hab.:LICENCIATURA PLENA EM PEDAGOGIA;Motivo:- PROFESSOR -;Un. Adm:(013269) E E OLIMPIO JOAO PISSINATI GUERRA;De:30/06/2023 a 30/06/2023

CONTRATO/SEDUC/58568/2023 DE: 05/07/2023
Processo Nº: 1000004268377
Contratado:(329237/1) EDSON CARLOS LEITE DA SILVA;CPF:040.999.041-80;Cargo/Função:(3506) CONTR.TEMP. FUNCAO PROF. HABILITADO;Ref:B-001;CH: 10H
Hab.:LICENCIATURA PLENA EM CIENCIAS BIOLOGICAS;Motivo:SUBSTITUIÇÃO AO TITULAR GUARDANDO PUBLICAÇÃO DE MOVIMENTAÇÃO;Un. Adm:(176770) E E JARAGUA;De:26/06/2023 a 17/08/2023

CONTRATO/SEDUC/58569/2023 DE: 05/07/2023
Processo Nº: 1000004269640
Contratado:(329238/1) ADIL DA SILVA SANTOS;CPF:002.706.381-05;Cargo/Função:(3506) CONTR.TEMP. FUNCAO PROF. HABILITADO;Ref:B-001;CH: 30H
Hab.:LICENCIATURA PLENA EM PEDAGOGIA;Motivo:CONTRATO POR TEMPO DETERMINADO DE ACORDO COM A L.C. 600/17;Un. Adm:(011614) E E SEN MARIO MOTA;De:26/06/2023 a 20/12/2023

CONTRATO/SEDUC/58570/2023 DE: 05/07/2023
Processo Nº: 1000004270127
Contratado:(329239/1) CAROLINA MARQUES AUGUSTO SILVA;CPF:001.548.951-56;Cargo/Função:(3506) CONTR.TEMP. FUNCAO PROF. HABILITADO;Ref:B-001;CH: 12H
Hab.:LICENCIATURA PLENA EM LETRAS/ PORTUGUES;Motivo:CONTRATO POR TEMPO DETERMINADO DE ACORDO COM A L.C. 600/17;Un. Adm:(011606) E E ONZE DE MARCO;De:23/06/2023 a 30/07/2023

CONTRATO/SEDUC/58571/2023 DE: 05/07/2023
Processo Nº: 1000004269964
Contratado:(329243/1) CARLA MARIA;CPF:062.774.511-38;Cargo/Função:(3506) CONTR.TEMP.FUNCAO PROF. HABILITADO;Ref:B-001;CH: 03H
Hab.:LICENCIATURA PLENA EM EDUCAÇÃO FISICA;Motivo:CONTRATO POR TEMPO DETERMINADO DE ACORDO COM A L.C. 600/17;Un. Adm:(060208) E E ALBERT EINSTEIN;De:19/06/2023 a 20/12/2023

CONTRATO/SEDUC/58572/2023 DE: 05/07/2023
 Processo Nº: 1000004269641
 Contratado:(329244/1) DANIELE PEREIRA
 MORAES;CPF:009.222.991-37;Cargo/Função:(3506) CONTR.TEMP.
 FUNCAO PROF. HABILITADO;Ref:B-001;CH: 30H
 Hab.:LICENCIATURA PLENA EM PEDAGOGIA;Motivo:CONTRATO POR
 TEMPO DETERMINADO DE ACORDO COM A L.C. 600/17;Un.
 Adm:(011231) E E DOM AQUINO CORREA;De:27/06/2023 a 20/12/2023

CONTRATO/SEDUC/58573/2023 DE: 05/07/2023
 Processo Nº: 1000004269992
 Contratado:(329255/1) DOUGLAS MAGALHAES PEREIRA DA
 SILVA;CPF:024.539.101-08;Cargo/Função:(3468) TECNICO
 ADMINISTRATIVO EDUCACIONAL;Ref:A-001;CH: 30H
 Hab.:ENSINO MEDIO;Motivo:CONTRATO POR TEMPO DETERMINADO
 DE ACORDO COM A L.C. 600/17;Un. Adm:(011290) E E JOSE ANGELO
 DOS SANTOS;De:29/06/2023 a 20/12/2023

CONTRATO/SEDUC/58574/2023 DE: 05/07/2023
 Processo Nº: 1000004269587
 Contratado:(329256/1) LEILA SANTOS
 FELISBERTO;CPF:012.210.651-22;Cargo/Função:(3476) APOIO ADM.
 EDUCACIONAL-ELEMENTAR;Ref:A-001;CH: 30H
 Hab.:ENSINO MEDIO;Motivo:CONTRATO POR TEMPO DETERMINADO
 DE ACORDO COM A L.C. 600/17;Un. Adm:(069523) E E CONQUISTA
 DOESTE;De:21/06/2023 a 20/12/2023

CONTRATO/SEDUC/58575/2023 DE: 05/07/2023
 Processo Nº: 1000004270330
 Contratado:(329257/1) NICILEA GOMES
 SANTANA;CPF:998.171.441-00;Cargo/Função:(6027) ANALISTA
 DESENV ECON SOCIAL L 10050;Ref:A-001;CH: 40H
 Hab.:LICENCIATURA PLENA EM PEDAGOGIA;Motivo:;Un. Adm:(193100)
 GAB SECRET ADJ DE GESTAO EDUCACIONAL;De:03/07/2023 a
 31/12/2023

CONTRATO/SEDUC/58576/2023 DE: 05/07/2023
 Processo Nº: 1000004270320
 Contratado:(329258/1) RAFAELLE APARECIDA VERAQ QUEVEDO
 GOMES RAUSCH;CPF:688.949.701-59;Cargo/Função:(6027) ANALISTA
 DESENV ECON SOCIAL L 10050;Ref:A-001;CH: 40H
 Hab.:BACHARELADO EM ENFERMAGEM;Motivo:;Un. Adm:(213284)
 COORD DE SAUDE E SEGURANCA;De:03/07/2023 a 31/12/2023

CONTRATO/SEDUC/58577/2023 DE: 05/07/2023
 Processo Nº: 1000004270027
 Contratado:(329260/1) FLAVIA CAROLINA DA SILVA
 RIBEIRO;CPF:054.548.601-74;Cargo/Função:(3476) APOIO ADM.
 EDUCACIONAL-ELEMENTAR;Ref:A-001;CH: 30H
 Hab.:ENSINO MEDIO;Motivo:CONTRATO POR TEMPO DETERMINADO
 DE ACORDO COM A L.C. 600/17;Un. Adm:(014850) E E CELESTINO
 CORREA DA COSTA;De:22/06/2023 a 20/12/2023

CONTRATO/SEDUC/58578/2023 DE: 05/07/2023
 Processo Nº: 1000004269332
 Contratado:(329261/1) TIAMADU KAYABI;CPF:055.923.261-65;Cargo/
 Função:(3476) APOIO ADM. EDUCACIONAL-
 ELEMENTAR;Ref:A-001;CH: 30H
 Hab.:ENSINO FUNDAMENTAL COMPLETO;Motivo:SUBSTITUIÇÃO AO
 TITULAR GUARDANDO PUBLICAÇÃO DE MOVIMENTAÇÃO;Un.
 Adm:(123013) E E INDIGENA KAMADU;De:19/06/2023 a 06/12/2023

CONTRATO/SEDUC/58579/2023 DE: 05/07/2023
 Processo Nº: 1000004269933
 Contratado:(329262/1) GABRIELA BATISTA DOS
 SANTOS;CPF:060.779.411-90;Cargo/Função:(3476) APOIO ADM.
 EDUCACIONAL-ELEMENTAR;Ref:A-001;CH: 30H
 Hab.:ENSINO FUNDAMENTAL COMPLETO;Motivo:SUBSTITUIÇÃO AO
 TITULAR GUARDANDO PUBLICAÇÃO DE MOVIMENTAÇÃO;Un.
 Adm:(015059) E E MIL TIR CB PM DANNER M BARBOSA;De:19/06/2023
 a 21/06/2023

CONTRATO/SEDUC/58580/2023 DE: 05/07/2023
 Processo Nº: 1000004268982
 Contratado:(329263/1) JHEISON DIAS TAVARES DA SILVA PEREIRA;C
 PF:082.776.091-40;Cargo/Função:(3468) TECNICO ADMINISTRATIVO
 EDUCACIONAL;Ref:A-001;CH: 30H
 Hab.:ENSINO MEDIO;Motivo:SUBSTITUIÇÃO AO TITULAR
 GUARDANDO PUBLICAÇÃO DE MOVIMENTAÇÃO;Un. Adm:(124052) E
 E LEONISIO LEMOS MELO;De:26/06/2023 a 11/09/2023

CONTRATO/SEDUC/58581/2023 DE: 05/07/2023
 Processo Nº: 1000004268525
 Contratado:(329264/1) ANA PAULA NASCIMENTO DA
 SILVA;CPF:042.003.351-31;Cargo/Função:(3476) APOIO ADM.
 EDUCACIONAL-ELEMENTAR;Ref:A-001;CH: 30H
 Hab.:ENSINO MEDIO;Motivo:SUBSTITUIÇÃO AO TITULAR
 GUARDANDO PUBLICAÇÃO DE MOVIMENTAÇÃO;Un. Adm:(013625) E
 E JOAO PEDRO TORRES;De:23/06/2023 a 21/08/2023

CONTRATO/SEDUC/58582/2023 DE: 05/07/2023
 Processo Nº: 1000004269540
 Contratado:(329265/1) ALESKA STALLONE
 NASCIMENTO;CPF:005.245.171-26;Cargo/Função:(3476) APOIO ADM.
 EDUCACIONAL-ELEMENTAR;Ref:A-001;CH: 30H
 Hab.:ENSINO MEDIO;Motivo:SUBSTITUIÇÃO AO TITULAR
 GUARDANDO PUBLICAÇÃO DE MOVIMENTAÇÃO;Un. Adm:(011010) E
 E MARECHAL DUTRA;De:20/06/2023 a 24/08/2023

CONTRATO/SEDUC/58583/2023 DE: 05/07/2023
 Processo Nº: 1000004267523
 Contratado:(329266/1) JOHNN WYLKERR GARUZZI DE LIMA
 VIEIRA;CPF:055.955.401-09;Cargo/Função:(3476) APOIO ADM.
 EDUCACIONAL-ELEMENTAR;Ref:A-001;CH: 30H
 Hab.:ENSINO MEDIO;Motivo:CONTRATO POR TEMPO DETERMINADO
 DE ACORDO COM A L.C. 600/17;Un. Adm:(038636) E E PROF MARIA
 ELZA FERREIRA INACIO;De:19/06/2023 a 15/07/2023

CONTRATO/SEDUC/58584/2023 DE: 05/07/2023
 Processo Nº: 1000004269729
 Contratado:(329267/1) TEREZINHA DIAS
 ARAUJO;CPF:916.068.881-53;Cargo/Função:(3468) TECNICO
 ADMINISTRATIVO EDUCACIONAL;Ref:A-001;CH: 30H
 Hab.:ENSINO MEDIO;Motivo:CONTRATO POR TEMPO DETERMINADO
 DE ACORDO COM A L.C. 600/17;Un. Adm:(014176) E E MARTINIANO
 CARLOS PEREIRA;De:29/06/2023 a 20/12/2023

CONTRATO/SEDUC/58585/2023 DE: 05/07/2023
 Processo Nº: 1000004267666
 Contratado:(329268/1) MARIANY DA SILVA
 QUEIROZ;CPF:069.245.101-32;Cargo/Função:(3476) APOIO ADM.
 EDUCACIONAL-ELEMENTAR;Ref:A-001;CH: 30H
 Hab.:ENSINO MEDIO;Motivo:CONTRATO POR TEMPO DETERMINADO
 DE ACORDO COM A L.C. 600/17;Un. Adm:(012556) E E SANTA
 CLAUDINA;De:01/06/2023 a 18/06/2023

CONTRATO/SEDUC/58586/2023 DE: 05/07/2023
 Processo Nº: 1000004269738
 Contratado:(329269/1) SAMILLY DE PAULA
 FERNANDES;CPF:030.945.544-82;Cargo/Função:(3476) APOIO ADM.
 EDUCACIONAL-ELEMENTAR;Ref:A-001;CH: 30H
 Hab.:ENSINO FUNDAMENTAL COMPLETO;Motivo:CONTRATO POR
 TEMPO DETERMINADO DE ACORDO COM A L.C. 600/17;Un.
 Adm:(013269) E E OLIMPIO JOAO PISSINATI GUERRA;De:19/06/2023 a
 30/06/2023

CONTRATO/SEDUC/58587/2023 DE: 05/07/2023
 Processo Nº: 1000004269178
 Contratado:(329270/1) VANENCIA FERNANDES DE
 AGUIAR;CPF:004.437.322-80;Cargo/Função:(3476) APOIO ADM.
 EDUCACIONAL-ELEMENTAR;Ref:A-001;CH: 30H
 Hab.:ENSINO MEDIO;Motivo:SUBSTITUIÇÃO AO TITULAR
 GUARDANDO PUBLICAÇÃO DE MOVIMENTAÇÃO;Un. Adm:(015873) E
 E 13 DE MAIO;De:26/06/2023 a 30/06/2023

CONTRATO/SEDUC/58588/2023 DE: 05/07/2023
 Processo Nº: 1000004266730
 Contratado:(329274/1) AMANDA CASSIA DA
 SILVA;CPF:052.783.151-48;Cargo/Função:(3506) CONTR.TEMP.
 FUNCAO PROF. HABILITADO;Ref:B-001;CH: 20H
 Hab.:LICENCIATURA PLENA EM HISTÓRIA;Motivo:- PRODUÇÃO
 PEDAGOGICA E CIENTIFICA/PROFESSOR -;Un. Adm:(014435) E E
 ALFREDO JOSE DA SILVA;De:15/06/2023 a 28/06/2023

CONTRATO/SEDUC/58589/2023 DE: 05/07/2023
 Processo Nº: 1000004269376
 Contratado:(329276/1) ELIANA MARIA TEIXEIRA
 NETO;CPF:019.973.061-07;Cargo/Função:(3506) CONTR.TEMP.
 FUNCAO PROF. HABILITADO;Ref:B-001;CH: 08H
 Hab.:LICENCIATURA PLENA EM PEDAGOGIA;Motivo:- PROFESSOR
 -;Un. Adm:(173363) E E SANTANA DAGUA LIMPA;De:26/06/2023 a
 30/06/2023

CONTRATO/SEDUC/58590/2023 DE: 05/07/2023
Processo Nº: 1000004269691

Contratado:(329277/1) SARAH KEZIA BARBOSA DE ANDRADE;CPF:017.835.262-46;Cargo/Função:(3506) CONTR.TEMP.FUNCAO PROF. HABILITADO;Ref:B-001;CH: 20H
Hab.:LICENCIATURA PLENA EM LETRAS/PORTUGUES/LIBRAS;Motivo:- PROFESSOR -;Un. Adm:(091448) E E PROF EDELI MANTOVANI;De:26/06/2023 a 20/12/2023

CONTRATO/SEDUC/58591/2023 DE: 05/07/2023
Processo Nº: 1000004269673

Contratado:(35467/22) ESTEVA BISPO DOS SANTOS;CPF:380.998.611-91;Cargo/Função:(3476) APOIO ADM. EDUCACIONAL-ELEMENTAR;Ref:A-001;CH: 30H
Hab.:ENSINO MEDIO;Motivo:CONTRATO POR TEMPO DETERMINADO DE ACORDO COM A L.C. 600/17;Un. Adm:(014192) E E ANTONIO GOMES PRIMO;De:28/06/2023 a 30/06/2023

CONTRATO/SEDUC/58592/2023 DE: 05/07/2023
Processo Nº: 1000004269658

Contratado:(37204/58) EMILENE DE MIRANDA PINTO;CPF:535.329.291-04;Cargo/Função:(3506) CONTR.TEMP.FUNCAO PROF. HABILITADO;Ref:B-001;CH: 02H
Hab.:LICENCIATURA PLENA EM BIOLOGIA;Motivo:CONTRATO POR TEMPO DETERMINADO DE ACORDO COM A L.C. 600/17;Un. Adm:(011614) E E SEN MARIO MOTA;De:26/06/2023 a 20/12/2023

CONTRATO/SEDUC/58593/2023 DE: 05/07/2023
Processo Nº: 1000004263653

Contratado:(39095/48) MARIA DO CARMO SOUZA DE OLIVEIRA;CPF:569.703.901-87;Cargo/Função:(3506) CONTR.TEMP.FUNCAO PROF. HABILITADO;Ref:B-001;CH: 30H
Hab.:LICENCIATURA PLENA EM PEDAGOGIA;Motivo:SUBSTITUIÇÃO AO TITULAR GUARDANDO PUBLICAÇÃO DE MOVIMENTAÇÃO;Un. Adm:(016071) E E SAO LOURENCO;De:26/06/2023 a 29/06/2023

CONTRATO/SEDUC/58594/2023 DE: 05/07/2023
Processo Nº: 1000004263725

Contratado:(39095/49) MARIA DO CARMO SOUZA DE OLIVEIRA;CPF:569.703.901-87;Cargo/Função:(3506) CONTR.TEMP.FUNCAO PROF. HABILITADO;Ref:B-001;CH: 30H
Hab.:LICENCIATURA PLENA EM PEDAGOGIA;Motivo:SUBSTITUIÇÃO AO TITULAR GUARDANDO PUBLICAÇÃO DE MOVIMENTAÇÃO;Un. Adm:(016071) E E SAO LOURENCO;De:20/06/2023 a 23/06/2023

PUBLICADA, REGISTRADA, CUMpra-SE.
Cuiabá-MT, 04 de Julho de 2023.
Alan Resende Porto
Secretário de Estado de Educação

O(A) Secretário de Estado de Educação no uso de suas atribuições que lhes são conferidas por lei,

Resolve: TORNAR SEM EFEITO
Objeto: CONTRATAÇÃO TEMPORARIA POR MOTIVO DE URGÊNCIA

CONTRATO/SEDUC/58595/2023 DE: 05/07/2023
Processo Nº: 1000004254722

Contratado: (39661/13) JOSE CAETANO DOS SANTOS
CPF: 138.509.541-53
Cargo/Função: (3506) CONTR.TEMP.FUNCAO PROF. HABILITADO
Referência: B-001 Carga Horária: 30 horas semanais
Un. Adm: (023329) E E MALIK DIDIER NAMER ZAHAFI
A Partir de: 22/05/2023 Até 26/05/2023

PUBLICADA, REGISTRADA, CUMpra-SE.
Cuiabá-MT, 04 de Julho de 2023.
Alan Resende Porto
Secretário de Estado de Educação

O(A) Secretário de Estado de Educação no uso de suas atribuições que lhes são conferidas por lei,

Resolve: CANCELAR - SEDUC
Objeto: CONTRATAÇÃO TEMPORARIA POR MOTIVO DE URGÊNCIA

CONTRATO/SEDUC/58596/2023 DE: 05/07/2023
Processo Nº: 1000004254828

Contratado:(46362/71) ELISANGELA FIGUEIREDO LIMA;CPF:760.410.421-53;Cargo/Função:(3506) CONTR.TEMP.FUNCAO PROF. HABILITADO;Ref:B-001;CH: 30H
Hab.:LICENCIATURA PLENA EM HISTÓRIA;Motivo:SUBSTITUIÇÃO AO TITULAR GUARDANDO PUBLICAÇÃO DE MOVIMENTAÇÃO;Un. Adm:(012017) E E DEP SALIM NADAF;De:01/06/2023 a 28/08/2023

PUBLICADA, REGISTRADA, CUMpra-SE.
Cuiabá-MT, 04 de Julho de 2023.
Alan Resende Porto
Secretário de Estado de Educação

O(A) Secretário de Estado de Educação no uso de suas atribuições que lhes são conferidas por lei,

Resolve: AUTORIZAR - SEDUC
Objeto: CONTRATAÇÃO TEMPORARIA POR MOTIVO DE URGÊNCIA

CONTRATO/SEDUC/58597/2023 DE: 05/07/2023
Processo Nº: 1000004269686

Contratado:(46362/72) ELISANGELA FIGUEIREDO LIMA;CPF:760.410.421-53;Cargo/Função:(3506) CONTR.TEMP.FUNCAO PROF. HABILITADO;Ref:B-001;CH: 20H
Hab.:LICENCIATURA PLENA EM HISTÓRIA;Motivo:- PROFESSOR -;Un. Adm:(012017) E E DEP SALIM NADAF;De:29/06/2023 a 23/09/2023

CONTRATO/SEDUC/58598/2023 DE: 05/07/2023
Processo Nº: 1000004269626

Contratado:(47694/12) MARIOZILDA CAMPOS DE MORAIS ALMEIDA;CPF:767.520.461-15;Cargo/Função:(3506) CONTR.TEMP.FUNCAO PROF. HABILITADO;Ref:B-001;CH: 30H
Hab.:LICENCIATURA PLENA EM PEDAGOGIA;Motivo:CONTRATO POR TEMPO DETERMINADO DE ACORDO COM A L.C. 600/17;Un. Adm:(011614) E E SEN MARIO MOTA;De:23/06/2023 a 20/12/2023

CONTRATO/SEDUC/58599/2023 DE: 05/07/2023
Processo Nº: 1000004269986

Contratado:(48058/99) ROSIMEIRE SANTOS SOUZA;CPF:581.961.531-04;Cargo/Função:(3506) CONTR.TEMP.FUNCAO PROF. HABILITADO;Ref:B-001;CH: 08H
Hab.:LICENCIATURA PLENA EM LETRAS/PORTUGUES/ESPANHOL;Motivo:- PROFESSOR -;Un. Adm:(014176) E E MARTINIANO CARLOS PEREIRA;De:29/06/2023 a 27/08/2023

PUBLICADA, REGISTRADA, CUMpra-SE.
Cuiabá-MT, 04 de Julho de 2023.
Alan Resende Porto
Secretário de Estado de Educação

O(A) Secretário de Estado de Educação no uso de suas atribuições que lhes são conferidas por lei,

Resolve: CANCELAR - SEDUC
Objeto: CONTRATAÇÃO TEMPORARIA POR MOTIVO DE URGÊNCIA

CONTRATO/SEDUC/58600/2023 DE: 05/07/2023
Processo Nº: 1000004253945

Contratado:(50362/11) REGINA APARECIDA DE ARAUJO AMORIM;CPF:846.372.421-34;Cargo/Função:(3506) CONTR.TEMP.FUNCAO PROF. HABILITADO;Ref:B-001;CH: 30H
Hab.:LICENCIATURA PLENA EM PEDAGOGIA;Motivo:CONTRATO POR TEMPO DETERMINADO DE ACORDO COM A L.C. 600/17;Un. Adm:(009547) E E PROF WELSON M DE OLIVEIRA;De:01/06/2023 a 20/12/2023

PUBLICADA, REGISTRADA, CUMpra-SE.
Cuiabá-MT, 04 de Julho de 2023.
Alan Resende Porto
Secretário de Estado de Educação

O(A) Secretário de Estado de Educação no uso de suas atribuições que lhes são conferidas por lei,

Resolve: AUTORIZAR - SEDUC
Objeto: CONTRATAÇÃO TEMPORARIA POR MOTIVO DE URGÊNCIA

CONTRATO/SEDUC/58601/2023 DE: 05/07/2023
Processo Nº: 1000004269079
Contratado:(51913/65) CRISTIANE GONZALEZ;CPF:405.840.461-20;Cargo/Função:(3506) CONTR.TEMP.FUNCAO PROF. HABILITADO;Ref:B-001;CH: 15H
Hab.:LICENCIATURA PLENA EM HISTÓRIA;Motivo:CONTRATO POR TEMPO DETERMINADO DE ACORDO COM A L.C. 600/17;Un. Adm:(044954) E E PROF ANA TEREZA ALBERNAS;De:01/06/2023 a 27/06/2023

PUBLICADA, REGISTRADA, CUMpra-SE.
Cuiabá-MT, 04 de Julho de 2023.
Alan Resende Porto
Secretário de Estado de Educação

O(A) Secretário de Estado de Educação no uso de suas atribuições que lhes são conferidas por lei,

Resolve: CANCELAR - SEDUC
Objeto: CONTRATAÇÃO TEMPORARIA POR MOTIVO DE URGÊNCIA

CONTRATO/SEDUC/58602/2023 DE: 05/07/2023
Processo Nº: 1000004253316
Contratado:(55546/44) ODILZA SANTANA DE ALMEIDA;CPF:802.024.541-34;Cargo/Função:(3506) CONTR.TEMP.FUNCAO PROF. HABILITADO;Ref:B-001;CH: 05H
Hab.:LICENCIATURA PLENA EM MATEMATICA;Motivo:CONTRATO POR TEMPO DETERMINADO DE ACORDO COM A L.C. 600/17;Un. Adm:(106020) E E PROF ELIZABETH MARIA BASTOS;De:01/06/2023 a 23/07/2023

PUBLICADA, REGISTRADA, CUMpra-SE.
Cuiabá-MT, 04 de Julho de 2023.
Alan Resende Porto
Secretário de Estado de Educação

O(A) Secretário de Estado de Educação no uso de suas atribuições que lhes são conferidas por lei,

Resolve: AUTORIZAR - SEDUC
Objeto: CONTRATAÇÃO TEMPORARIA POR MOTIVO DE URGÊNCIA

CONTRATO/SEDUC/58603/2023 DE: 05/07/2023
Processo Nº: 1000004270016
Contratado:(56043/78) JOSELMA PATRICIA GALIO;CPF:621.681.501-68;Cargo/Função:(3506) CONTR.TEMP.FUNCAO PROF. HABILITADO;Ref:B-001;CH: 08H
Hab.:LICENCIATURA PLENA EM LETRAS/PORTUGUES/ESPANHOL;Motivo:- PROFESSOR -;Un. Adm:(012564) E E HERMES RODRIGUES DE ALCANTARA;De:16/06/2023 a 26/06/2023

PUBLICADA, REGISTRADA, CUMpra-SE.
Cuiabá-MT, 04 de Julho de 2023.
Alan Resende Porto
Secretário de Estado de Educação

O(A) Secretário de Estado de Educação no uso de suas atribuições que lhes são conferidas por lei,

Resolve: CANCELAR - SEDUC
Objeto: CONTRATAÇÃO TEMPORARIA POR MOTIVO DE URGÊNCIA

CONTRATO/SEDUC/58604/2023 DE: 05/07/2023
Processo Nº: 1000004149352
Contratado:(59125/44) XAWAPAREYMI GENIVALDO TAPIRAPE;CPF:581.999.691-72;Cargo/Função:(3506) CONTR.TEMP.FUNCAO PROF. HABILITADO;Ref:B-001;CH: 10H
Hab.:LICENCIATURA PLENA EM CIENCIAS NATURAIS;Motivo:CONTRATO POR TEMPO DETERMINADO DE ACORDO COM A L.C. 600/17;Un. Adm:(075710) E E INDIGENA TAPI ITAWA;De:01/02/2023 a 20/12/2023

PUBLICADA, REGISTRADA, CUMpra-SE.
Cuiabá-MT, 04 de Julho de 2023.
Alan Resende Porto
Secretário de Estado de Educação

O(A) Secretário de Estado de Educação no uso de suas atribuições que lhes são conferidas por lei,

Resolve: AUTORIZAR - SEDUC
Objeto: CONTRATAÇÃO TEMPORARIA POR MOTIVO DE URGÊNCIA

CONTRATO/SEDUC/58605/2023 DE: 05/07/2023
Processo Nº: 1000004269390
Contratado:(66471/52) SILVIA JOSE DA CRUZ NUNES;CPF:779.401.301-10;Cargo/Função:(3506) CONTR.TEMP.FUNCAO PROF. HABILITADO;Ref:B-001;CH: 04H
Hab.:LICENCIATURA PLENA EM LETRAS/PORTUGUES/INGLÊS;Motivo:- PROFESSOR -;Un. Adm:(148091) E E JARDIM UNIVERSITARIO;De:26/06/2023 a 30/06/2023

PUBLICADA, REGISTRADA, CUMpra-SE.
Cuiabá-MT, 04 de Julho de 2023.
Alan Resende Porto
Secretário de Estado de Educação

O(A) Secretário de Estado de Educação no uso de suas atribuições que lhes são conferidas por lei,

Resolve: CANCELAR - SEDUC
Objeto: CONTRATAÇÃO TEMPORARIA POR MOTIVO DE URGÊNCIA

CONTRATO/SEDUC/58606/2023 DE: 05/07/2023
Processo Nº: 1000004252840
Contratado:(66473/58) PATROCINIO GOMES DA SILVA;CPF:283.476.841-20;Cargo/Função:(3506) CONTR.TEMP.FUNCAO PROF. HABILITADO;Ref:B-001;CH: 30H
Hab.:LICENCIATURA PLENA EM PEDAGOGIA;Motivo:CONTRATO POR TEMPO DETERMINADO DE ACORDO COM A L.C. 600/17;Un. Adm:(014150) E E SANTA TEREZINHA;De:26/05/2023 a 24/07/2023

PUBLICADA, REGISTRADA, CUMpra-SE.
Cuiabá-MT, 04 de Julho de 2023.
Alan Resende Porto
Secretário de Estado de Educação

O(A) Secretário de Estado de Educação no uso de suas atribuições que lhes são conferidas por lei,

Resolve: AUTORIZAR - SEDUC
Objeto: CONTRATAÇÃO TEMPORARIA POR MOTIVO DE URGÊNCIA

CONTRATO/SEDUC/58607/2023 DE: 05/07/2023
Processo Nº: 1000004268489
Contratado:(68142/16) MARIA LUCIA DE MAGALHAES;CPF:622.500.351-72;Cargo/Função:(3506) CONTR.TEMP.FUNCAO PROF. HABILITADO;Ref:B-001;CH: 20H
Hab.:LICENCIATURA PLENA EM CIENCIAS BIOLOGICAS;Motivo:- PROFESSOR -;Un. Adm:(016136) E E WALDEMON MORAES COELHO;De:21/06/2023 a 23/06/2023

CONTRATO/SEDUC/58608/2023 DE: 05/07/2023
Processo Nº: 1000004269984
Contratado:(68337/55) VALDINEY GOMES PAULINO;CPF:593.135.361-53;Cargo/Função:(3506) CONTR.TEMP.FUNCAO PROF. HABILITADO;Ref:B-001;CH: 01H
Hab.:LICENCIATURA PLENA EM QUIMICA;Motivo:- PROFESSOR -;Un. Adm:(154040) E E ANDRE ANTONIO MAGGI;De:19/06/2023 a 30/06/2023

PUBLICADA, REGISTRADA, CUMpra-SE.
Cuiabá-MT, 04 de Julho de 2023.
Alan Resende Porto
Secretário de Estado de Educação

O(A) Secretário de Estado de Educação no uso de suas atribuições que lhes são conferidas por lei,

Resolve: CANCELAR - SEDUC

Objeto: CONTRATAÇÃO TEMPORARIA POR MOTIVO DE URGÊNCIA

CONTRATO/SEDUC/58609/2023 DE: 05/07/2023

Processo Nº: 1000004205070

Contratado:(68657/24) ANGEL AUXILIADORA GREGORIO DA SILVA;CPF:834.878.751-87;Cargo/Função:(3506) CONTR.TEMP. FUNCAO PROF. HABILITADO;Ref:B-001;CH: 20H Hab.:LICENCIATURA PLENA EM PEDAGOGIA;Motivo:CONTRATO POR TEMPO DETERMINADO DE ACORDO COM A L.C. 600/17;Un. Adm:(012505) E E FAUSTINO DIAS AMORIM;De:21/03/2023 a 20/12/2023

CONTRATO/SEDUC/58610/2023 DE: 05/07/2023

Processo Nº: 1000004231134

Contratado:(69131/9) EUDIS LEILA CEZARIO MACIEL DA SILVA;CPF:701.720.721-15;Cargo/Função:(3506) CONTR.TEMP. FUNCAO PROF. HABILITADO;Ref:B-001;CH: 09H Hab.:LICENCIATURA PLENA EM LETRAS/PORTUGUES/ INGLÊS;Motivo:SUBSTITUIÇÃO AO TITULAR GUARDANDO PUBLICAÇÃO DE MOVIMENTAÇÃO;Un. Adm:(013153) E E CORA CORALINA;De:04/05/2023 a 01/08/2023

CONTRATO/SEDUC/58611/2023 DE: 05/07/2023

Processo Nº: 1000004234965

Contratado:(69738/33) ANDREIA DE ALMEIDA PRADO;CPF:703.989.251-00;Cargo/Função:(3506) CONTR.TEMP. FUNCAO PROF. HABILITADO;Ref:B-001;CH: 02H Hab.:LICENCIATURA PLENA EM CIENCIAS;Motivo:CONTRATO POR TEMPO DETERMINADO DE ACORDO COM A L.C. 600/17;Un. Adm:(097012) E E JOSE APARECIDO RIBEIRO;De:11/05/2023 a 20/12/2023

PUBLICADA, REGISTRADA, CUMPRÁ-SE.
Cuiabá-MT, 04 de Julho de 2023.

Alan Resende Porto

Secretário de Estado de Educação

O(A) Secretário de Estado de Educação no uso de suas atribuições que lhes são conferidas por lei,

Resolve: AUTORIZAR - SEDUC

Objeto: CONTRATAÇÃO TEMPORARIA POR MOTIVO DE URGÊNCIA

CONTRATO/SEDUC/58612/2023 DE: 05/07/2023

Processo Nº: 1000004269069

Contratado:(69949/119) CRISTIANE ALVES MEIRA;CPF:889.669.681-04;Cargo/Função:(3506) CONTR.TEMP. FUNCAO PROF. HABILITADO;Ref:B-001;CH: 04H Hab.:LICENCIATURA PLENA EM CIENCIAS BIOLOGICAS;Motivo:- PROFESSOR -;Un. Adm:(071790) E E JOSE BEJO;De:21/06/2023 a 18/09/2023

CONTRATO/SEDUC/58613/2023 DE: 05/07/2023

Processo Nº: 1000004269510

Contratado:(74896/104) CRISTINNE DOS SANTOS PINHEIRO;CPF:621.286.391-15;Cargo/Função:(3506) CONTR.TEMP. FUNCAO PROF. HABILITADO;Ref:B-001;CH: 20H Hab.:LICENCIATURA PLENA EM GEOGRAFIA;Motivo:- PROFESSOR -;Un. Adm:(192139) E E PROF STELA MARIS VALERIANO DA SILVA;De:28/06/2023 a 30/08/2023

CONTRATO/SEDUC/58614/2023 DE: 05/07/2023

Processo Nº: 1000004269364

Contratado:(75207/8) LUCIANA ALMEIDA DE CAMPOS LEITE;CPF:782.361.771-49;Cargo/Função:(3506) CONTR.TEMP. FUNCAO PROF. HABILITADO;Ref:B-001;CH: 20H Hab.:LICENCIATURA PLENA EM CIENCIAS BIOLOGICAS;Motivo:- PROFESSOR -;Un. Adm:(010448) E E SEN AZEREDO;De:21/06/2023 a 28/06/2023

CONTRATO/SEDUC/58615/2023 DE: 05/07/2023

Processo Nº: 1000004268291

Contratado:(75383/25) EDNA TEIXEIRA NETO;CPF:581.501.101-00;Cargo/Função:(3506) CONTR.TEMP. FUNCAO PROF. HABILITADO;Ref:B-001;CH: 12H Hab.:LICENCIATURA PLENA EM PEDAGOGIA;Motivo:- PROFESSOR -;Un. Adm:(014230) E E MARIA ESTHER PERES;De:26/06/2023 a 10/07/2023

PUBLICADA, REGISTRADA, CUMPRÁ-SE.
Cuiabá-MT, 04 de Julho de 2023.

Alan Resende Porto

Secretário de Estado de Educação

O(A) Secretário de Estado de Educação no uso de suas atribuições que lhes são conferidas por lei,

Resolve: CANCELAR - SEDUC

Objeto: CONTRATAÇÃO TEMPORARIA POR MOTIVO DE URGÊNCIA

CONTRATO/SEDUC/58616/2023 DE: 05/07/2023

Processo Nº: 1000004119238

Contratado:(78891/12) DEBORA RIBEIRO MARQUES;CPF:811.261.401-63;Cargo/Função:(3506) CONTR.TEMP. FUNCAO PROF. HABILITADO;Ref:B-001;CH: 13H Hab.:LICENCIATURA PLENA EM LETRAS/PORTUGUES/ ESPANHOL;Motivo:CONTRATO POR TEMPO DETERMINADO DE ACORDO COM A L.C. 600/17;Un. Adm:(010243) E E CEL RAFAEL DE SIQUEIRA;De:01/02/2023 a 20/12/2023

CONTRATO/SEDUC/58617/2023 DE: 05/07/2023

Processo Nº: 1000004198519

Contratado:(78938/57) ROZELIA JACINTO;CPF:916.006.931-72;Cargo/Função:(3506) CONTR.TEMP.FUNCAO PROF. HABILITADO;Ref:B-001;CH: 10H Hab.:LICENCIATURA PLENA EM HISTÓRIA;Motivo:PROJETO/ DEMANDA TEMPORARIA;Un. Adm:(192139) E E PROF STELA MARIS VALERIANO DA SILVA;De:14/03/2023 a 20/12/2023

PUBLICADA, REGISTRADA, CUMPRÁ-SE.

Cuiabá-MT, 04 de Julho de 2023.

Alan Resende Porto

Secretário de Estado de Educação

O(A) Secretário de Estado de Educação no uso de suas atribuições que lhes são conferidas por lei,

Resolve: AUTORIZAR - SEDUC

Objeto: CONTRATAÇÃO TEMPORARIA POR MOTIVO DE URGÊNCIA

CONTRATO/SEDUC/58618/2023 DE: 05/07/2023

Processo Nº: 1000004269633

Contratado:(86309/29) ROSIMAR MENDES GONCALVES;CPF:621.779.581-72;Cargo/Função:(3506) CONTR.TEMP. FUNCAO PROF. HABILITADO;Ref:B-001;CH: 30H Hab.:LICENCIATURA PLENA EM PEDAGOGIA;Motivo:CONTRATO POR TEMPO DETERMINADO DE ACORDO COM A L.C. 600/17;Un. Adm:(011614) E E SEN MARIO MOTA;De:21/06/2023 a 20/12/2023

CONTRATO/SEDUC/58619/2023 DE: 05/07/2023

Processo Nº: 1000004269360

Contratado:(88088/63) MARCIA MARIA TREVIZAN;CPF:849.708.801-82;Cargo/Função:(3506) CONTR.TEMP. FUNCAO PROF. HABILITADO;Ref:B-001;CH: 07H Hab.:LICENCIATURA PLENA EM LETRAS/PORTUGUES/ ESPANHOL;Motivo:CONTRATO POR TEMPO DETERMINADO DE ACORDO COM A L.C. 600/17;Un. Adm:(049859) E E PROF ELIANE DIGIGOV SANTANA;De:01/06/2023 a 30/06/2023

CONTRATO/SEDUC/58620/2023 DE: 05/07/2023

Processo Nº: 1000004267741

Contratado:(88913/69) UMBELINA MARIA DA SILVA;CPF:459.315.341-72;Cargo/Função:(3506) CONTR.TEMP. FUNCAO PROF. HABILITADO;Ref:B-001;CH: 03H Hab.:LICENCIATURA PLENA EM CIENCIAS BIOLOGICAS;Motivo:- PROFESSOR -;Un. Adm:(198226) E E MARCIO SCHABATT SOUZA;De:21/06/2023 a 22/06/2023

CONTRATO/SEDUC/58621/2023 DE: 05/07/2023

Processo Nº: 1000004270051

Contratado:(92028/13) JUSSELEY MARIA DE MIRANDA;CPF:340.096.631-20;Cargo/Função:(3506) CONTR.TEMP. FUNCAO PROF. HABILITADO;Ref:B-001;CH: 30H Hab.:LICENCIATURA PLENA EM PEDAGOGIA;Motivo:LICENÇA MATERNIDADE;Un. Adm:(009687) E E LEONIDAS ANTERO DE MATOS;De:27/06/2023 a 30/06/2023

PUBLICADA, REGISTRADA, CUMPRÁ-SE.

Cuiabá-MT, 04 de Julho de 2023.

Alan Resende Porto

Secretário de Estado de Educação

O(A) Secretário de Estado de Educação no uso de suas atribuições que lhes são conferidas por lei,

Resolve: CANCELAR - SEDUC
Objeto: CONTRATAÇÃO TEMPORARIA POR MOTIVO DE URGÊNCIA

CONTRATO/SEDUC/58622/2023 DE: 05/07/2023
Processo Nº: 1000004187443
Contratado:(93689/34) ROZELIA DO VALE ALENCAR
YANAGUI;CPF:937.712.741-68;Cargo/Função:(3506) CONTR.TEMP.
FUNCAO PROF. HABILITADO;Ref:B-001;CH: 09H
Hab.:LICENCIATURA PLENA EM MATEMATICA;Motivo:PROJETO/
DEMANDA TEMPORARIA;Un. Adm:(009920) E E DJALMA FERREIRA
DE SOUZA;De:02/03/2023 a 20/12/2023

PUBLICADA, REGISTRADA, CUMpra-SE.
Cuiabá-MT, 04 de Julho de 2023.
Alan Resende Porto
Secretário de Estado de Educação

O(A) Secretário de Estado de Educação no uso de suas atribuições que lhes são conferidas por lei,

Resolve: AUTORIZAR - SEDUC
Objeto: CONTRATAÇÃO TEMPORARIA POR MOTIVO DE URGÊNCIA

CONTRATO/SEDUC/58623/2023 DE: 05/07/2023
Processo Nº: 1000004268472
Contratado:(99438/77) SONIA BARROS
ROCCI;CPF:790.886.511-91;Cargo/Função:(3506) CONTR.TEMP.
FUNCAO PROF. HABILITADO;Ref:B-001;CH: 02H
Hab.:LICENCIATURA PLENA EM LETRAS/PORTUGUES/
INGLÊS;Motivo:- PROFESSOR -;Un. Adm:(016055) E E MADRE
TARCILA;De:21/06/2023 a 04/07/2023

PUBLICADA, REGISTRADA, CUMpra-SE.
Cuiabá-MT, 04 de Julho de 2023.
Alan Resende Porto
Secretário de Estado de Educação

O(A) Secretário de Estado de Educação no uso de suas atribuições que lhes são conferidas por lei,

Resolve: RETIFICAR
Objeto: MOVIMENTAÇÃO DE CONTRATO TEMPORARIO

CONTRATO/SEDUC/58625/2023 DE: 05/07/2023
Processo Nº: 1000004148523
Contratado: (264535/8) IRIS REGINA DE ARRUDA
Cargo/Função: (6027) ANALISTA DESENV ECON SOCIAL L 10050;
Referência: A-001 Carga Horária: 40 horas semanais
Unidade Destino: (214639) UNID EXEC E DE NEG DA GESTAO
REGIONAL; A Partir de: 02/02/2023

CONTRATO/SEDUC/58626/2023 DE: 05/07/2023
Processo Nº: 1000004270859
Contratado: (318998/2) LUIS FELIPE RIBEIRO FERNANDO
Cargo/Função: (6052) TECNICO DESENV ECO SOC L 10177/14;
Referência: A-001 Carga Horária: 40 horas semanais
Unidade Destino: (211176) NUC DE FROTAS; A Partir de:
03/07/2023

PUBLICADA, REGISTRADA, CUMpra-SE.
Cuiabá-MT, 04 de Julho de 2023.
Alan Resende Porto
Secretário de Estado de Educação

BOLETIM DE PESSOAL/SEDUC/01298/2023 DE:
05/07/2023

O(A) Secretário de Estado de Educação no uso de suas atribuições que lhes são conferidas por lei,

Resolve: AUTORIZAR
Evento: REGIME COLABORACAO

REGIME COLABORAÇÃO Nº171/2023
Processo N.: 1000004270671
Nome: (217933/4) CRISTIANE DE ARRUDA E SILVA BARBOZA
Cargo/Função:(3441) PROFESSOR EDUC. BASICA
Para: CENTRO DE REABILITAÇÃO LOUIS BRAILLE -
RONDONOPOLIS
Periodo de: 01/07/2023 Até20/12/2023

PUBLICADA, REGISTRADA, CUMpra-SE.
Cuiabá-MT, 04 de Julho de 2023.
Alan Resende Porto
Secretário de Estado de Educação

BOLETIM DE PESSOAL/SEDUC/01299/2023 DE:
05/07/2023

O(A) Secretário de Estado de Educação no uso de suas atribuições que lhes são conferidas por lei,

Resolve: CESSAR OS EFEITOS
Evento: REGIME COLABORACAO

REGIME COLABORAÇÃO Nº010/2023
Processo N.: 1000004259878
Nome: (134863/4) BELMIRA PEDROSA DE SOUZA
Cargo/Função:(3441) PROFESSOR EDUC. BASICA
Para: PREFEITURA MUNICIPAL DE NOVA MUTUM - NOVA
MUTUM
Periodo de: 12/06/2023 Até01/07/2023

REGIME COLABORAÇÃO Nº171/2023
Processo N.: 1000004130060
Nome: (288582/1) BRIANDA PAIVA DA SILVA
Cargo/Função:(3441) PROFESSOR EDUC. BASICA
Para: CENTRO DE REABILITAÇÃO LOUIS BRAILLE -
RONDONOPOLIS
Periodo de: 18/01/2023 Até30/06/2023

REGIME COLABORAÇÃO Nº059/2023
Processo N.: 1000004130973
Nome: (69620/6) CELIA MARTINS DOS SANTOS
Cargo/Função:(3441) PROFESSOR EDUC. BASICA
Para: PREFEITURA MUNICIPAL DE JAURU - JAURU
Periodo de: 18/01/2023 Até07/06/2023

PUBLICADA, REGISTRADA, CUMpra-SE.
Cuiabá-MT, 04 de Julho de 2023.
Alan Resende Porto
Secretário de Estado de Educação

BOLETIM DE PESSOAL/SEDUC/01300/2023 DE:
05/07/2023

O(A) Secretário de Estado de Educação no uso de suas atribuições que lhes são conferidas por lei,

Resolve: TORNAR SEM EFEITO
Evento: REGIME COLABORACAO

REGIME COLABORAÇÃO Nº058/2023
Processo N.: 1000004138043
Nome: (290117/1) FRANCIELLY ANANIAS PADILHA
Cargo/Função:(3441) PROFESSOR EDUC. BASICA
Para: PREFEITURA MUNICIPAL DE JUINA - JUINA
Periodo de: 18/01/2023 Até20/12/2023

PUBLICADA, REGISTRADA, CUMpra-SE.
Cuiabá-MT, 04 de Julho de 2023.
Alan Resende Porto
Secretário de Estado de Educação

BOLETIM DE PESSOAL/SEDUC/01301/2023
05/07/2023

DE:

O(A) Secretário de Estado de Educação no uso de suas atribuições que lhes são conferidas por lei,

Resolve: REMOVER
Evento: Remoção Interna a Pedido

Processo N.: 1000004270699
Nome: (288544/1) ADRIANA JASSNIKER FERRI
Cargo/Função: (4731) TEC ADM EDUC PROFISSIONALIZADO-30
Para Un. Adm: (211184) NUC DE TECNOLOGIAS EDUCACIONAIS
A Partir de: 03/07/2023

Processo N.: 1000004270727
Nome: (287026/1) ALLAN JERONYMO DELLAQUILA
Cargo/Função: (3441) PROFESSOR EDUC. BASICA
Para Un. Adm: (225304) COORD DE DESENVOLVIMENTO DE SOLUCOES DE TI
A Partir de: 03/07/2023

Processo N.: 1000004270664
Nome: (69516/4) AZELIDE APARECIDA BORILLE GARCIA
Cargo/Função: (3468) TECNICO ADMINISTRATIVO EDUCACIONAL
Para Un. Adm: (013781) E E OSVALDO CANDIDO PEREIRA
A Partir de: 01/06/2023

Processo N.: 1000004270690
Nome: (240422/1) CUSTODIO MARQUES DE OLIVEIRA NETO
Cargo/Função: (4731) TEC ADM EDUC PROFISSIONALIZADO-30
Para Un. Adm: (213721) NUC DE INTELIGENCIA DE NEGOCIOS
A Partir de: 03/07/2023

Processo N.: 1000004270278
Nome: (108544/6) DEBORAH LUIZA MOREIRA SANTANA SANTOS
Cargo/Função: (3441) PROFESSOR EDUC. BASICA
Para Un. Adm: (199826) COORD DE EDUCACAO NO CAMPO E QUILOMBOLA
A Partir de: 12/06/2023

Processo N.: 1000004270914
Nome: (232992/3) FERNANDA MALVEIRA
Cargo/Função: (3441) PROFESSOR EDUC. BASICA
Para Un. Adm: (016365) E E KREEN AKARORE
A Partir de: 16/05/2023

Processo N.: 1000004271044
Nome: (290117/1) FRANCIELLY ANANIAS PADILHA
Cargo/Função: (3441) PROFESSOR EDUC. BASICA
Para Un. Adm: (014613) E E 07 DE SETEMBRO
A Partir de: 07/03/2023

Processo N.: 1000004270077
Nome: (242809/1) FRANCINE BIANCA FLORENTINO
Cargo/Função: (3441) PROFESSOR EDUC. BASICA
Para Un. Adm: (124206) UNID DE ACESSORIA
A Partir de: 01/06/2023

Processo N.: 1000004270145
Nome: (288446/1) GABRIELA MARIA DA SILVA
Cargo/Função: (3468) TECNICO ADMINISTRATIVO EDUCACIONAL
Para Un. Adm: (215023) COORD ADMINISTRATIVA E FINANCEIRA
A Partir de: 22/06/2023

Processo N.: 1000004270673
Nome: (290419/1) GABRIELE GARCIA DEMARCO
Cargo/Função: (3468) TECNICO ADMINISTRATIVO EDUCACIONAL
Para Un. Adm: (213721) NUC DE INTELIGENCIA DE NEGOCIOS
A Partir de: 03/07/2023

Processo N.: 1000004270136
Nome: (291725/3) GLEISON CRUZ SARAIVA
Cargo/Função: (3441) PROFESSOR EDUC. BASICA
Para Un. Adm: (215481) COORD DE GESTAO PEDAGOGICA
A Partir de: 01/06/2023

Processo N.: 1000004270901
Nome: (31957/1) JOSE DE FREITAS JUNIOR
Cargo/Função: (3441) PROFESSOR EDUC. BASICA
Para Un. Adm: (225282) SUP DE ADMINISTRATIVA
A Partir de: 03/07/2023

Processo N.: 1000004270659
Nome: (296565/1) JOSE PEDRO RODRIGUES GONCALVES SOBRINHO
Cargo/Função: (4731) TEC ADM EDUC PROFISSIONALIZADO-30
Para Un. Adm: (199680) NUC DE SERVICOS DE TI
A Partir de: 03/07/2023

Processo N.: 1000004270880
Nome: (224227/2) KEYLA CRYSTINA MOURA
Cargo/Função: (4731) TEC ADM EDUC PROFISSIONALIZADO-30
Para Un. Adm: (215350) COORD DE GESTAO DE PESSOAS
A Partir de: 12/06/2023

Processo N.: 1000004270842
Nome: (3947/1) LEICE MANISE DE OLIVEIRA
Cargo/Função: (4740) APOIO ADM EDUC PROFISSIONALIZADO-30
Para Un. Adm: (199559) NUC DE SERVICOS GERAIS
A Partir de: 03/07/2023

Processo N.: 1000004270089
Nome: (286225/1) LETICIA DE OLIVEIRA E SILVA MALHADO
Cargo/Função: (3476) APOIO ADM. EDUCACIONAL-ELEMENTAR
Para Un. Adm: (214892) DIR REGIONAL DE EDUCACAO DE CUIABA
A Partir de: 01/06/2023

Processo N.: 1000004271049
Nome: (296758/1) LETICIA RECO CRUZ
Cargo/Função: (3441) PROFESSOR EDUC. BASICA
Para Un. Adm: (014567) E E ANA NERI
A Partir de: 18/01/2023

Processo N.: 1000004270652
Nome: (218810/2) LUCIANA OLIVEIRA FERREIRA
Cargo/Função: (4740) APOIO ADM EDUC PROFISSIONALIZADO-30
Para Un. Adm: (199680) NUC DE SERVICOS DE TI
A Partir de: 03/07/2023

Processo N.: 1000004270268
Nome: (85906/1) LUIS LOPES DA SILVA
Cargo/Função: (3441) PROFESSOR EDUC. BASICA
Para Un. Adm: (193119) COMIS DE ETICA
A Partir de: 29/06/2023

Processo N.: 1000004270269
Nome: (85906/2) LUIS LOPES DA SILVA
Cargo/Função: (3441) PROFESSOR EDUC. BASICA
Para Un. Adm: (193119) COMIS DE ETICA
A Partir de: 29/06/2023

Processo N.: 1000004270626
Nome: (296451/1) LUKAS BATISTA ROSANO
Cargo/Função: (4731) TEC ADM EDUC PROFISSIONALIZADO-30
Para Un. Adm: (199680) NUC DE SERVICOS DE TI
A Partir de: 03/07/2023

Processo N.: 1000004270231
Nome: (290447/1) LUZIMAR VON RANDOW VIEIRA SANTOS
Cargo/Função: (3441) PROFESSOR EDUC. BASICA
Para Un. Adm: (215007) COORD DE GESTAO PEDAGOGICA
A Partir de: 11/05/2023

Processo N.: 1000004270891
Nome: (243154/5) MARCIA ELIZABETE WILLEMANN
Cargo/Função: (4731) TEC ADM EDUC PROFISSIONALIZADO-30
Para Un. Adm: (215678) COORD DE GESTAO DE PESSOAS
A Partir de: 12/06/2023

Processo N.: 1000004270646
Nome: (251883/1) NADIR DE ARRUDA E SILVA OLIVEIRA
Cargo/Função: (4740) APOIO ADM EDUC PROFISSIONALIZADO-30
Para Un. Adm: (199680) NUC DE SERVICOS DE TI
A Partir de: 03/07/2023

Processo N.: 1000004270865

Nome: (288306/1) PEDRO THIAGO LOPES RODRIGUES
Cargo/Função: (3441) PROFESSOR EDUC. BASICA
Para Un. Adm: (215325) COORD DE GESTAO PEDAGOGICA
A Partir de: 02/06/2023

Processo N.: 1000004270675

Nome: (210534/6) RAQUEL MACHADO SANTANA
Cargo/Função: (3441) PROFESSOR EDUC. BASICA
Para Un. Adm: (015334) E E IR LUCINDA FACHINI
A Partir de: 19/01/2023

Processo N.: 1000004270141

Nome: (128256/5) ROSANA DOS SANTOS MONTEIRO
Cargo/Função: (3441) PROFESSOR EDUC. BASICA
Para Un. Adm: (215481) COORD DE GESTAO PEDAGOGICA
A Partir de: 01/06/2023

Processo N.: 1000004270142

Nome: (128256/6) ROSANA DOS SANTOS MONTEIRO
Cargo/Função: (3441) PROFESSOR EDUC. BASICA
Para Un. Adm: (215481) COORD DE GESTAO PEDAGOGICA
A Partir de: 01/06/2023

Processo N.: 1000004269745

Nome: (228395/10) ROSILDA DA SILVA WOLF
Cargo/Função: (3476) APOIO ADM. EDUCACIONAL-ELEMENTAR
Para Un. Adm: (076180) E E PROF MARIA DE FATIMA GIMENEZ LOPES
A Partir de: 01/06/2023

Processo N.: 1000004270236

Nome: (60732/7) SELMA DILL DE PAULA
Cargo/Função: (3441) PROFESSOR EDUC. BASICA
Para Un. Adm: (097004) E E VINICIUS DE MORAES
A Partir de: 18/01/2023

Processo N.: 1000004270080

Nome: (240404/1) SUZELEI PAESANO
Cargo/Função: (4731) TEC ADM EDUC PROFISSIONALIZADO-30
Para Un. Adm: (214949) COORD ADMINISTRATIVA E FINANCEIRA
A Partir de: 05/06/2023

Processo N.: 1000004270855

Nome: (254258/24) THABATHA FERREIRA DOS SANTOS
Cargo/Função: (3441) PROFESSOR EDUC. BASICA
Para Un. Adm: (215724) COORD DE GESTAO PEDAGOGICA
A Partir de: 07/06/2023

Processo N.: 1000004270706

Nome: (290081/1) VALERIO LORIVAL VOGT
Cargo/Função: (3476) APOIO ADM. EDUCACIONAL-ELEMENTAR
Para Un. Adm: (176427) E E JOAO BATISTA DE ALMEIDA
A Partir de: 27/01/2023

Processo N.: 1000004270113

Nome: (288466/1) WELDER MACEDO DOS SANTOS
Cargo/Função: (3441) PROFESSOR EDUC. BASICA
Para Un. Adm: (015938) E E PEDRO ALBERTO TAYANO
A Partir de: 13/06/2023

PUBLICADA, REGISTRADA, CUMpra-SE.
Cuiabá-MT, 04 de Julho de 2023.
Alan Resende Porto
Secretário de Estado de Educação

BOLETIM DE PESSOAL/SEDUC/01302/2023

DE:

05/07/2023

O(A) Secretário de Estado de Educação no uso de suas atribuições que lhes são conferidas por lei,

Resolve: AUTORIZAR

Evento: ADICIONAL NOTURNO

Processo N.: 1000004268881

Nome: (87409/1) ABRAAO DOS SANTOS
Cargo/Função: (4740) APOIO ADM EDUC PROFISSIONALIZADO-30
Un. Adm: (011975) E E PROF ELMAZ GATTAZ MONTEIRO
A Partir de: 31/03/2023 Até 31/03/2023

Processo N.: 1000004270560

Nome: (289681/1) ACHILES FERREIRA DA COSTA NETO
Cargo/Função: (3476) APOIO ADM. EDUCACIONAL-ELEMENTAR
Un. Adm: (009482) E E PROF HELIODORO CAPISTRANO DA SILVA
A Partir de: 01/06/2023 Até 30/06/2023

Processo N.: 1000004245381

Nome: (87404/1) ADAIRTON MIGUEL DA SILVA
Cargo/Função: (4740) APOIO ADM EDUC PROFISSIONALIZADO-30
Un. Adm: (012815) E E JOAO CALIXTO BERNARDES
A Partir de: 01/01/2023 Até 17/01/2023

Processo N.: 1000004270412

Nome: (56451/19) ADEJAIME MUNIZ DOS SANTOS
Cargo/Função: (4740) APOIO ADM EDUC PROFISSIONALIZADO-30
Un. Adm: (012149) E E MANOEL GOMES
A Partir de: 01/06/2023 Até 30/06/2023

Processo N.: 1000004270520

Nome: (87346/1) ADELINO DE SOUZA GOMES
Cargo/Função: (4740) APOIO ADM EDUC PROFISSIONALIZADO-30
Un. Adm: (014893) E E MILTON DA COSTA FERREIRA
A Partir de: 01/06/2023 Até 30/06/2023

Processo N.: 1000004270393

Nome: (236041/1) ADELITON MONTEIRO DIAS
Cargo/Função: (4740) APOIO ADM EDUC PROFISSIONALIZADO-30
Un. Adm: (011550) E E GETULIO VARGAS
A Partir de: 01/06/2023 Até 30/06/2023

Processo N.: 1000004270643

Nome: (208967/8) ADEMAR MACHADO
Cargo/Função: (4740) APOIO ADM EDUC PROFISSIONALIZADO-30
Un. Adm: (013153) E E CORA CORALINA
A Partir de: 01/06/2023 Até 30/06/2023

Processo N.: 1000004269699

Nome: (100883/1) ADEMILTO QUEIROZ PEREIRA
Cargo/Função: (3476) APOIO ADM. EDUCACIONAL-ELEMENTAR
Un. Adm: (016500) E E MARIO SPINELLI
A Partir de: 01/05/2023 Até 31/05/2023

Processo N.: 1000004270455

Nome: (87251/1) ADEMIR SILVA DE SIQUEIRA
Cargo/Função: (4740) APOIO ADM EDUC PROFISSIONALIZADO-30
Un. Adm: (013773) E E 29 DE JUNHO
A Partir de: 22/06/2023 Até 30/06/2023

Processo N.: 1000004270466

Nome: (87251/1) ADEMIR SILVA DE SIQUEIRA
Cargo/Função: (4740) APOIO ADM EDUC PROFISSIONALIZADO-30
Un. Adm: (013773) E E 29 DE JUNHO
A Partir de: 01/06/2023 Até 06/06/2023

Processo N.: 1000004270556

Nome: (111724/10) ADENILSON ANTONIO CORREA
Cargo/Função: (4740) APOIO ADM EDUC PROFISSIONALIZADO-30
Un. Adm: (145696) E E VIRGILIO CORREA FILHO
A Partir de: 01/06/2023 Até 30/06/2023

Processo N.: 1000004270406

Nome: (97196/1) ADJAIR MOREIRA DOS SANTOS
Cargo/Função: (4740) APOIO ADM EDUC PROFISSIONALIZADO-30
Un. Adm: (011630) E E DR LEOPOLDO AMBROSIO FILHO
A Partir de: 01/06/2023 Até 30/06/2023

Processo N.: 1000004270347

Nome: (227677/1) ADRIANO RODRIGUES DUARTE
Cargo/Função: (4740) APOIO ADM EDUC PROFISSIONALIZADO-30
Un. Adm: (011614) E E SEN MARIO MOTA
A Partir de: 01/06/2023 Até 30/06/2023

Processo N.: 1000004270595

Nome: (83054/2) ALECIO MARCELO VAZ DA SILVA
Cargo/Função: (4740) APOIO ADM EDUC PROFISSIONALIZADO-30
Un. Adm: (010855) E E SILVESTRE GOMES JARDIM
A Partir de: 01/06/2023 Até 21/06/2023

Processo N.: 1000004270370

Nome: (290372/1) ALEFF FELIPPE ALVES DA SILVA
Cargo/Função: (3476) APOIO ADM. EDUCACIONAL-ELEMENTAR
Un. Adm: (011126) E E JOAQUIM NUNES ROCHA
A Partir de: 01/06/2023 Até 30/06/2023

Processo N.: 1000004270386

Nome: (227503/1) ALEKSANDRO BRENTAN
Cargo/Função: (4740) APOIO ADM EDUC PROFISSIONALIZADO-30
Un. Adm: (016187) E E 12 DE OUTUBRO
A Partir de: 01/06/2023 Até 30/06/2023

Processo N.: 1000004270514

Nome: (78506/2) ALEXANDRE ANTONIO DE OLIVEIRA
Cargo/Função: (4740) APOIO ADM EDUC PROFISSIONALIZADO-30
Un. Adm: (011185) E E 7 DE SETEMBRO
A Partir de: 01/06/2023 Até 30/06/2023

Processo N.: 1000004270741

Nome: (288351/1) ALEXANDRE MARCOS FERNANDES SIMAO
Cargo/Função: (3476) APOIO ADM. EDUCACIONAL-ELEMENTAR
Un. Adm: (009679) E E PROF HERMELINDA DE FIGUEIREDO
A Partir de: 01/06/2023 Até 30/06/2023

Processo N.: 1000004270522

Nome: (87357/1) AMILTON DE JESUS
Cargo/Função: (4740) APOIO ADM EDUC PROFISSIONALIZADO-30
Un. Adm: (014893) E E MILTON DA COSTA FERREIRA
A Partir de: 01/06/2023 Até 30/06/2023

Processo N.: 1000004270658

Nome: (107083/2) ANDERSON DOS SANTOS MARTINS
Cargo/Função: (4740) APOIO ADM EDUC PROFISSIONALIZADO-30
Un. Adm: (044245) E E PROF AMELIA DE OLIVEIRA SILVA
A Partir de: 01/06/2023 Até 30/06/2023

Processo N.: 1000004270599

Nome: (241548/1) ANDERSON ROQUE CORREIA
Cargo/Função: (4740) APOIO ADM EDUC PROFISSIONALIZADO-30
Un. Adm: (015873) E E 13 DE MAIO
A Partir de: 01/06/2023 Até 30/06/2023

Processo N.: 1000004270470

Nome: (288223/1) ANDRE LUIZ SIQUEIRA RIBEIRO
Cargo/Função: (3476) APOIO ADM. EDUCACIONAL-ELEMENTAR
Un. Adm: (021628) E E RODOLFO AUGUSTO T CURVO
A Partir de: 01/06/2023 Até 30/06/2023

Processo N.: 1000004270369

Nome: (259497/8) ANDRE PELICER SILVA
Cargo/Função: (4740) APOIO ADM EDUC PROFISSIONALIZADO-30
Un. Adm: (192210) E E ARLETE MARIA CAPPELLARI
A Partir de: 01/06/2023 Até 30/06/2023

Processo N.: 1000004270755

Nome: (54071/6) ANESIO ANDRADE DA SILVA
Cargo/Função: (4740) APOIO ADM EDUC PROFISSIONALIZADO-30
Un. Adm: (158658) E E DAURY RIVA
A Partir de: 01/06/2023 Até 30/06/2023

Processo N.: 1000004270752

Nome: (287050/1) ANGELO BISPO PORTUGAL
Cargo/Função: (3476) APOIO ADM. EDUCACIONAL-ELEMENTAR
Un. Adm: (096865) E E PROF MARLENE MARQUES DE BARROS
A Partir de: 01/06/2023 Até 30/06/2023

Processo N.: 1000004270793

Nome: (283400/2) ANTHONY JEAN NERIS
Cargo/Função: (3476) APOIO ADM. EDUCACIONAL-ELEMENTAR
Un. Adm: (192228) E E 20 DE MARCO
A Partir de: 01/06/2023 Até 30/06/2023

Processo N.: 1000004270546

Nome: (88026/1) ANTONIO CARLOS MANTOVANI
Cargo/Função: (4740) APOIO ADM EDUC PROFISSIONALIZADO-30
Un. Adm: (015237) E E MIGUEL BARBOSA
A Partir de: 01/06/2023 Até 30/06/2023

Processo N.: 1000004270260

Nome: (227753/1) ANTONIO CARLOS PALU
Cargo/Função: (4740) APOIO ADM EDUC PROFISSIONALIZADO-30
Un. Adm: (183652) E E PROF MARIA SEBASTIANA DE SOUZA
A Partir de: 01/05/2023 Até 31/05/2023

Processo N.: 1000004270350

Nome: (249586/1) ANTONIO CARLOS SERAFIM
Cargo/Função: (4740) APOIO ADM EDUC PROFISSIONALIZADO-30
Un. Adm: (010340) E E LICEU CUIABANO MARIA DE ARRUDA MULLER
A Partir de: 01/06/2023 Até 30/06/2023

Processo N.: 1000004270739

Nome: (99241/1) ANTONIO DAS GRACAS DOS SANTOS
Cargo/Função: (4740) APOIO ADM EDUC PROFISSIONALIZADO-30
Un. Adm: (163554) E E RUI BARBOSA
A Partir de: 01/06/2023 Até 30/06/2023

Processo N.: 1000004268547

Nome: (225260/4) ANTONIO FRANCISCO DE SOUSA
Cargo/Função: (3476) APOIO ADM. EDUCACIONAL-ELEMENTAR
Un. Adm: (038652) E E 29 DE JULHO
A Partir de: 01/05/2023 Até 31/05/2023

Processo N.: 1000004270398

Nome: (287571/6) ANTONIO MARCOS PERCOSKI
Cargo/Função: (3476) APOIO ADM. EDUCACIONAL-ELEMENTAR
Un. Adm: (044261) E E MARIA DA GLORIA VARGAS UCHOA
A Partir de: 01/06/2023 Até 30/06/2023

Processo N.: 1000004268860

Nome: (87429/1) APOLINARIO FRANCISCO DE LIMA
Cargo/Função: (4740) APOIO ADM EDUC PROFISSIONALIZADO-30
Un. Adm: (012378) E E ARNALDO ESTEVAO FIGUEIREDO
A Partir de: 01/05/2023 Até 01/05/2023

Processo N.: 1000004270545

Nome: (87429/1) APOLINARIO FRANCISCO DE LIMA
Cargo/Função: (4740) APOIO ADM EDUC PROFISSIONALIZADO-30
Un. Adm: (012378) E E ARNALDO ESTEVAO FIGUEIREDO
A Partir de: 01/06/2023 Até 30/06/2023

Processo N.: 1000004270641

Nome: (209007/4) ARI ALVES FERREIRA
Cargo/Função: (4740) APOIO ADM EDUC PROFISSIONALIZADO-30
Un. Adm: (013153) E E CORA CORALINA
A Partir de: 01/06/2023 Até 30/06/2023

Processo N.: 1000004270494

Nome: (104776/2) ARUANO DE SOUZA SANTOS
Cargo/Função: (3476) APOIO ADM. EDUCACIONAL-ELEMENTAR
Un. Adm: (044180) E E XV DE OUTUBRO
A Partir de: 01/06/2023 Até 30/06/2023

Processo N.: 1000004270380

Nome: (289887/1) AUGUSTO LEITE DA SILVA
Cargo/Função: (3476) APOIO ADM. EDUCACIONAL-ELEMENTAR
Un. Adm: (014885) E E SAO FRANCISCO
A Partir de: 01/06/2023 Até 30/06/2023

Processo N.: 1000004270602

Nome: (87183/1) BENEDITO VALDIR DA SILVA
Cargo/Função: (4740) APOIO ADM EDUC PROFISSIONALIZADO-30
Un. Adm: (015334) E E IR LUCINDA FACHINI
A Partir de: 01/06/2023 Até 30/06/2023

Processo N.: 1000004270720

Nome: (31611/3) BENJAMIN DOS REIS
Cargo/Função: (4740) APOIO ADM EDUC PROFISSIONALIZADO-30
Un. Adm: (013951) E E SENADOR FILINTO MULLER
A Partir de: 01/06/2023 Até 30/06/2023

Processo N.: 1000004270499

Nome: (289441/1) BRENO DE PAULA PINTO GARCIA
Cargo/Função: (4740) APOIO ADM EDUC PROFISSIONALIZADO-30
Un. Adm: (212490) E E DES INT DA ED BAS PROF MILTON MAR CURVO
A Partir de: 01/06/2023 Até 30/06/2023

Processo N.: 100004270561

Nome: (308850/1) BRUNO LUCAS DOS REIS COSTA
 Cargo/Função: (3476) APOIO ADM. EDUCACIONAL-ELEMENTAR
 Un. Adm: (009482) E E PROF HELIODORO CAPISTRANO DA SILVA
 A Partir de: 01/06/2023 Até 30/06/2023

Processo N.: 100004270761

Nome: (288390/1) BRUNO RODRIGO DE LIMA
 Cargo/Função: (3476) APOIO ADM. EDUCACIONAL-ELEMENTAR
 Un. Adm: (016349) E E GUARANTA
 A Partir de: 01/06/2023 Até 30/06/2023

Processo N.: 100004270430

Nome: (132980/5) CALMERINDO PEREIRA DA SILVA
 Cargo/Função: (4740) APOIO ADM EDUC PROFISSIONALIZADO-30
 Un. Adm: (014435) E E ALFREDO JOSE DA SILVA
 A Partir de: 01/06/2023 Até 30/06/2023

Processo N.: 100004270478

Nome: (288818/1) CARLOS ANDRE NASCIMENTO DA CONCEICAO
 Cargo/Função: (3476) APOIO ADM. EDUCACIONAL-ELEMENTAR
 Un. Adm: (013250) E E ENIO PIPINO
 A Partir de: 01/06/2023 Até 30/06/2023

Processo N.: 100004270541

Nome: (286158/1) CARLOS EDUARDO FERREIRA MACHADO
 Cargo/Função: (3476) APOIO ADM. EDUCACIONAL-ELEMENTAR
 Un. Adm: (042587) E E PROF RAFAEL RUEDA
 A Partir de: 01/06/2023 Até 30/06/2023

Processo N.: 100004270526

Nome: (85307/1) CARLOS FLAVIO RODRIGUES
 Cargo/Função: (4740) APOIO ADM EDUC PROFISSIONALIZADO-30
 Un. Adm: (013013) E E SAO DOMINGOS SAVIO
 A Partir de: 01/06/2023 Até 30/06/2023

Processo N.: 100004270472

Nome: (225931/2) CAROLINA CAMPOS DUCA
 Cargo/Função: (3476) APOIO ADM. EDUCACIONAL-ELEMENTAR
 Un. Adm: (021628) E E RODOLFO AUGUSTO T CURVO
 A Partir de: 10/06/2023 Até 30/06/2023

Processo N.: 100004270787

Nome: (88020/1) CATARINO RODRIGUES DE ALMEIDA FILHO
 Cargo/Função: (4740) APOIO ADM EDUC PROFISSIONALIZADO-30
 Un. Adm: (012025) CHP PROF CELIA RODRIGUES DUQUE
 A Partir de: 01/06/2023 Até 30/06/2023

Processo N.: 100004270596

Nome: (84648/1) CELMA MARIA SOUZA BEZERRA
 Cargo/Função: (4740) APOIO ADM EDUC PROFISSIONALIZADO-30
 Un. Adm: (038636) E E PROF MARIA ELZA FERREIRA INACIO
 A Partir de: 01/06/2023 Até 30/06/2023

Processo N.: 100004268548

Nome: (219732/2) CELSO FERREIRA DE SOUSA
 Cargo/Função: (4740) APOIO ADM EDUC PROFISSIONALIZADO-30
 Un. Adm: (038652) E E 29 DE JULHO
 A Partir de: 01/05/2023 Até 31/05/2023

Processo N.: 100004270607

Nome: (217451/5) CHARLES CANDIDO CARDOSO
 Cargo/Função: (4740) APOIO ADM EDUC PROFISSIONALIZADO-30
 Un. Adm: (069329) E E TANCREDO NEVES
 A Partir de: 01/06/2023 Até 30/06/2023

Processo N.: 100004270527

Nome: (235790/2) CHARLES FREITAS VIEIRA
 Cargo/Função: (4740) APOIO ADM EDUC PROFISSIONALIZADO-30
 Un. Adm: (013013) E E SAO DOMINGOS SAVIO
 A Partir de: 01/06/2023 Até 30/06/2023

Processo N.: 100004270694

Nome: (227130/1) CIRINEU ALVES PEREIRA
 Cargo/Função: (4740) APOIO ADM EDUC PROFISSIONALIZADO-30
 Un. Adm: (015032) E E MIN JOAO ALBERTO
 A Partir de: 01/06/2023 Até 30/06/2023

Processo N.: 100004270507

Nome: (234982/2) CLAUDINEI FERNANDES DOS ANJOS
 Cargo/Função: (4740) APOIO ADM EDUC PROFISSIONALIZADO-30
 Un. Adm: (172456) E E DOROTH STONG
 A Partir de: 01/06/2023 Até 30/06/2023

Processo N.: 100004270708

Nome: (62931/2) CLAUDINEI SERGIO DA SILVA
 Cargo/Função: (4740) APOIO ADM EDUC PROFISSIONALIZADO-30
 Un. Adm: (010804) E E PIO MACHADO
 A Partir de: 01/06/2023 Até 30/06/2023

Processo N.: 100004270614

Nome: (99309/2) CLAUDIO JOSE DE ARRUDA VIEIRA
 Cargo/Função: (4740) APOIO ADM EDUC PROFISSIONALIZADO-30
 Un. Adm: (094439) E E DIVA HUGUENEY DE SIQUEIRA BASTOS
 A Partir de: 01/06/2023 Até 30/06/2023

Processo N.: 100004270611

Nome: (88781/1) CLEOMAR SANTOS DO NASCIMENTO
 Cargo/Função: (4740) APOIO ADM EDUC PROFISSIONALIZADO-30
 Un. Adm: (014222) E E ELIAS BENTO
 A Partir de: 02/06/2023 Até 30/06/2023

Processo N.: 100004270697

Nome: (290381/1) CLEUDIMAR TELES CORDEIRO
 Cargo/Função: (3476) APOIO ADM. EDUCACIONAL-ELEMENTAR
 Un. Adm: (011363) E E MIL DOM PEDRO II DEP NORBERTO SCHWANTES
 A Partir de: 01/06/2023 Até 30/06/2023

Processo N.: 100004270712

Nome: (144072/9) DAMIAO DIAS GOMES
 Cargo/Função: (4740) APOIO ADM EDUC PROFISSIONALIZADO-30
 Un. Adm: (069205) E E PROF GERSON CARLOS DA SILVA
 A Partir de: 01/06/2023 Até 30/06/2023

Processo N.: 100004270570

Nome: (205556/6) DANIEL ALBANO NOVADVORSKI
 Cargo/Função: (4740) APOIO ADM EDUC PROFISSIONALIZADO-30
 Un. Adm: (158836) E E PAULO FREIRE
 A Partir de: 05/06/2023 Até 30/06/2023

Processo N.: 100004270597

Nome: (290484/1) DARLAN CHAGAS DA CRUZ
 Cargo/Função: (3476) APOIO ADM. EDUCACIONAL-ELEMENTAR
 Un. Adm: (011002) E E PINDORAMA
 A Partir de: 01/06/2023 Até 30/06/2023

Processo N.: 100004268540

Nome: (85886/1) DENILSON COIMBRA NEVES
 Cargo/Função: (4740) APOIO ADM EDUC PROFISSIONALIZADO-30
 Un. Adm: (013943) E E GOV JOAO PONCE DE ARRUDA
 A Partir de: 01/05/2023 Até 31/05/2023

Processo N.: 100004270359

Nome: (38758/1) DERCY NARDES GOMES
 Cargo/Função: (1325) PORTEIRO (EM EXTINCAO)
 Un. Adm: (011533) E E CEL JERONIMO GOMES SILVA
 A Partir de: 01/06/2023 Até 29/06/2023

Processo N.: 100004270532

Nome: (128039/15) DEURIVAN DA SILVA GAMA
 Cargo/Função: (4740) APOIO ADM EDUC PROFISSIONALIZADO-30
 Un. Adm: (077925) E E SANTA CRUZ
 A Partir de: 01/06/2023 Até 30/06/2023

Processo N.: 100004270651

Nome: (87795/1) DEUSIVALDO PINTO DE ARAUJO
 Cargo/Função: (4740) APOIO ADM EDUC PROFISSIONALIZADO-30
 Un. Adm: (014176) E E MARTINIANO CARLOS PEREIRA
 A Partir de: 01/06/2023 Até 30/06/2023

Processo N.: 100004270354

Nome: (85285/1) DILMA RODRIGUES DO AMARAL SILVA
 Cargo/Função: (4740) APOIO ADM EDUC PROFISSIONALIZADO-30
 Un. Adm: (014915) E E FRANCISCO SOARES DE OLIVEIRA
 A Partir de: 01/06/2023 Até 30/06/2023

Processo N.: 100004270722
 Nome: (286567/1) DIRCEU LUFT
 Cargo/Função: (3476) APOIO ADM. EDUCACIONAL-ELEMENTAR
 Un. Adm: (013951) E E SENADOR FILINTO MULLER
 A Partir de: 01/06/2023 Até 30/06/2023

Processo N.: 100004270575
 Nome: (297773/7) DIVINO SANTANA DA COSTA
 Cargo/Função: (3476) APOIO ADM. EDUCACIONAL-ELEMENTAR
 Un. Adm: (039055) E E PROF JOAO REZENDE DE AZEVEDO
 A Partir de: 01/06/2023 Até 30/06/2023

Processo N.: 100004270613
 Nome: (60136/5) DJALMA FRANCISCO DE SOUSA
 Cargo/Função: (4740) APOIO ADM EDUC PROFISSIONALIZADO-30
 Un. Adm: (014222) E E ELIAS BENTO
 A Partir de: 01/06/2023 Até 30/06/2023

Processo N.: 100004270492
 Nome: (85050/1) DOMINGOS CESAR CASTRO SILVA
 Cargo/Função: (4740) APOIO ADM EDUC PROFISSIONALIZADO-30
 Un. Adm: (044180) E E XV DE OUTUBRO
 A Partir de: 01/06/2023 Até 30/06/2023

Processo N.: 100004268864
 Nome: (77735/2) DONIZETE FERNANDES BISPO
 Cargo/Função: (4740) APOIO ADM EDUC PROFISSIONALIZADO-30
 Un. Adm: (012378) E E ARNALDO ESTEVAO FIGUEIREDO
 A Partir de: 03/05/2023 Até 31/05/2023

Processo N.: 100004270544
 Nome: (77735/2) DONIZETE FERNANDES BISPO
 Cargo/Função: (4740) APOIO ADM EDUC PROFISSIONALIZADO-30
 Un. Adm: (012378) E E ARNALDO ESTEVAO FIGUEIREDO
 A Partir de: 01/06/2023 Até 30/06/2023

Processo N.: 100004270454
 Nome: (88375/2) DULCIMAR RIBEIRO DA SILVA
 Cargo/Função: (4740) APOIO ADM EDUC PROFISSIONALIZADO-30
 Un. Adm: (014940) E E DOM VUNIBALDO
 A Partir de: 01/06/2023 Até 30/06/2023

Processo N.: 100004270480
 Nome: (77474/2) EDELSON MARTINS DOS ANJOS
 Cargo/Função: (4740) APOIO ADM EDUC PROFISSIONALIZADO-30
 Un. Adm: (016071) E E SAO LOURENCO
 A Partir de: 01/06/2023 Até 30/06/2023

Processo N.: 100004270358
 Nome: (235957/1) EDILSON DE ALMEIDA
 Cargo/Função: (4740) APOIO ADM EDUC PROFISSIONALIZADO-30
 Un. Adm: (011533) E E CEL JERONIMO GOMES SILVA
 A Partir de: 01/06/2023 Até 30/06/2023

Processo N.: 100004270348
 Nome: (125544/2) EDILSON SANTANA RODRIGUES
 Cargo/Função: (4740) APOIO ADM EDUC PROFISSIONALIZADO-30
 Un. Adm: (011614) E E SEN MARIO MOTA
 A Partir de: 01/06/2023 Até 30/06/2023

Processo N.: 100004270740
 Nome: (87392/1) EDINALDO ALVES DOS SANTOS
 Cargo/Função: (4740) APOIO ADM EDUC PROFISSIONALIZADO-30
 Un. Adm: (163554) E E RUI BARBOSA
 A Partir de: 01/06/2023 Até 30/06/2023

Processo N.: 100004270459
 Nome: (121798/8) EDINON CAMEL
 Cargo/Função: (4740) APOIO ADM EDUC PROFISSIONALIZADO-30
 Un. Adm: (173282) E E PROF NEIDE ENARA SIMA
 A Partir de: 01/06/2023 Até 30/06/2023

Processo N.: 100004270729
 Nome: (242132/1) EDIPO MACEDO SILVA
 Cargo/Função: (4740) APOIO ADM EDUC PROFISSIONALIZADO-30
 Un. Adm: (014303) E E PEDRO FERREIRA
 A Partir de: 01/06/2023 Até 30/06/2023

Processo N.: 100004270377
 Nome: (65895/3) EDIVALDO ANTONIO DE LIMA
 Cargo/Função: (4740) APOIO ADM EDUC PROFISSIONALIZADO-30
 Un. Adm: (015172) E E COUTO MAGALHAES
 A Partir de: 01/06/2023 Até 30/06/2023

Processo N.: 100004270517
 Nome: (88737/1) EDMILSON PEREIRA DE MORAES
 Cargo/Função: (4740) APOIO ADM EDUC PROFISSIONALIZADO-30
 Un. Adm: (011118) E E RAMIRO BERNARDO DA SILVA
 A Partir de: 01/06/2023 Até 30/06/2023

Processo N.: 100004270500
 Nome: (241896/1) EDMILSON SANTOS SOARES
 Cargo/Função: (4740) APOIO ADM EDUC PROFISSIONALIZADO-30
 Un. Adm: (212490) E E DES INT DA ED BAS PROF MILTON MAR
 CURVO
 A Partir de: 01/06/2023 Até 30/06/2023

Processo N.: 100004270551
 Nome: (85077/1) EDMIR BATISTA DE ARAUJO
 Cargo/Função: (4740) APOIO ADM EDUC PROFISSIONALIZADO-30
 Un. Adm: (012718) E E BEL RIBEIRO DE ARRUDA
 A Partir de: 01/06/2023 Até 30/06/2023

Processo N.: 100004270464
 Nome: (226729/1) EDSON FUNARI
 Cargo/Função: (4740) APOIO ADM EDUC PROFISSIONALIZADO-30
 Un. Adm: (013129) E E VERENA LEITE DE BRITO
 A Partir de: 01/06/2023 Até 30/06/2023

Processo N.: 100004270394
 Nome: (85039/1) EDUARDO ARISTEU SIQUEIRA
 Cargo/Função: (4740) APOIO ADM EDUC PROFISSIONALIZADO-30
 Un. Adm: (015253) E E LOURENCO PERUCHI
 A Partir de: 01/06/2023 Até 30/06/2023

Processo N.: 100004268875
 Nome: (87410/1) EDUARDO DA SILVA ALMEIDA
 Cargo/Função: (4740) APOIO ADM EDUC PROFISSIONALIZADO-30
 Un. Adm: (011975) E E PROF ELMAZ GATTAZ MONTEIRO
 A Partir de: 31/05/2023 Até 31/05/2023

Processo N.: 100004268890
 Nome: (87410/1) EDUARDO DA SILVA ALMEIDA
 Cargo/Função: (4740) APOIO ADM EDUC PROFISSIONALIZADO-30
 Un. Adm: (011975) E E PROF ELMAZ GATTAZ MONTEIRO
 A Partir de: 11/02/2023 Até 28/02/2023

Processo N.: 100004270474
 Nome: (286087/1) EDUARDO SENE DAS NEVES
 Cargo/Função: (3476) APOIO ADM. EDUCACIONAL-ELEMENTAR
 Un. Adm: (213454) E E MIL TIR 1 TEN PM SALOMAO F F
 PIOVESAN
 A Partir de: 01/06/2023 Até 30/06/2023

Processo N.: 100004270411
 Nome: (290043/1) EDUVIO MONTALVAO OLIVEIRA
 Cargo/Função: (3476) APOIO ADM. EDUCACIONAL-ELEMENTAR
 Un. Adm: (011339) E E IR DIVA PIMENTEL
 A Partir de: 01/06/2023 Até 30/06/2023

Processo N.: 100004270408
 Nome: (86999/1) EDVALDO CORTEZ SANCHES
 Cargo/Função: (4740) APOIO ADM EDUC PROFISSIONALIZADO-30
 Un. Adm: (015792) E E DOM AQUINO CORREA
 A Partir de: 01/06/2023 Até 04/06/2023

Processo N.: 100004270663
 Nome: (87382/1) EDWILSON ZANATA GONCALVES
 Cargo/Função: (4740) APOIO ADM EDUC PROFISSIONALIZADO-30
 Un. Adm: (013919) E E ALFREDO DE ARAUJO GRANJA
 A Partir de: 01/06/2023 Até 30/06/2023

Processo N.: 100004267167
 Nome: (241821/1) ELIAS CAMILO DA SILVA
 Cargo/Função: (4740) APOIO ADM EDUC PROFISSIONALIZADO-30
 Un. Adm: (015300) E E SANTA ROSA
 A Partir de: 19/01/2023 Até 31/01/2023

Processo N.: 1000004267168

Nome: (241821/1) ELIAS CAMILO DA SILVA
Cargo/Função: (4740) APOIO ADM EDUC PROFISSIONALIZADO-30
Un. Adm: (015300) E E SANTA ROSA
A Partir de: 01/02/2023 Até 28/02/2023

Processo N.: 1000004267169

Nome: (241821/1) ELIAS CAMILO DA SILVA
Cargo/Função: (4740) APOIO ADM EDUC PROFISSIONALIZADO-30
Un. Adm: (015300) E E SANTA ROSA
A Partir de: 01/03/2023 Até 19/03/2023

Processo N.: 1000004270401

Nome: (87800/1) ELIAS MEIRA MARTINS
Cargo/Função: (4740) APOIO ADM EDUC PROFISSIONALIZADO-30
Un. Adm: (021679) E E DAMIAO MAMEDES DO NASCIMENTO
A Partir de: 01/06/2023 Até 30/06/2023

Processo N.: 1000004270343

Nome: (99200/1) ELIENAI PERTELI
Cargo/Função: (4740) APOIO ADM EDUC PROFISSIONALIZADO-30
Un. Adm: (013404) E E DES MILTON ARMANDO POMPEU DE BARROS
A Partir de: 01/06/2023 Até 30/06/2023

Processo N.: 1000004270361

Nome: (290433/1) ELIZEU DE SOUZA ZARZENON
Cargo/Função: (3476) APOIO ADM. EDUCACIONAL-ELEMENTAR
Un. Adm: (014761) E E EWALDO MEYER RODERJAN
A Partir de: 01/06/2023 Até 30/06/2023

Processo N.: 1000004270524

Nome: (85178/1) ELSON JESUS E SILVA
Cargo/Função: (4740) APOIO ADM EDUC PROFISSIONALIZADO-30
Un. Adm: (013013) E E SAO DOMINGOS SAVIO
A Partir de: 22/03/2023 Até 31/03/2023

Processo N.: 1000004270525

Nome: (85178/1) ELSON JESUS E SILVA
Cargo/Função: (4740) APOIO ADM EDUC PROFISSIONALIZADO-30
Un. Adm: (013013) E E SAO DOMINGOS SAVIO
A Partir de: 01/06/2023 Até 30/06/2023

Processo N.: 1000004270759

Nome: (100975/1) ELTON JHONNY DA SILVA ARAUJO
Cargo/Função: (4740) APOIO ADM EDUC PROFISSIONALIZADO-30
Un. Adm: (009946) E E PASCHOAL MOREIRA CABRAL
A Partir de: 01/06/2023 Até 30/06/2023

Processo N.: 1000004270491

Nome: (287989/1) ERMESON DANUBIO DA SILVA DE SOUZA
Cargo/Função: (3476) APOIO ADM. EDUCACIONAL-ELEMENTAR
Un. Adm: (016640) E E PAULINO MODESTO
A Partir de: 01/06/2023 Até 30/06/2023

Processo N.: 1000004266902

Nome: (288588/1) ERNANDES MARIO DE MORAES
Cargo/Função: (3476) APOIO ADM. EDUCACIONAL-ELEMENTAR
Un. Adm: (011932) E E PROF FERNANDO LEITE DE CAMPOS
A Partir de: 01/05/2023 Até 31/05/2023

Processo N.: 1000004267005

Nome: (283331/3) EUCLIDES SANTANA CAVASSANI
Cargo/Função: (3476) APOIO ADM. EDUCACIONAL-ELEMENTAR
Un. Adm: (014567) E E ANA NERI
A Partir de: 01/05/2023 Até 31/05/2023

Processo N.: 1000004270627

Nome: (47699/27) EUDES DUARTE ARRUDA
Cargo/Função: (4740) APOIO ADM EDUC PROFISSIONALIZADO-30
Un. Adm: (016560) E E JOAO SATO
A Partir de: 01/06/2023 Até 30/06/2023

Processo N.: 1000004270773

Nome: (100830/1) EVANS SOARES DE LIMA
Cargo/Função: (4740) APOIO ADM EDUC PROFISSIONALIZADO-30
Un. Adm: (009725) E E AGENOR FERREIRA LEAO
A Partir de: 01/06/2023 Até 30/06/2023

Processo N.: 1000004270362

Nome: (242308/2) EVERTON LUIS PIVATO
Cargo/Função: (3476) APOIO ADM. EDUCACIONAL-ELEMENTAR
Un. Adm: (156000) E E PROF ZULEIDE DOS SANTOS BARROS
A Partir de: 01/06/2023 Até 30/06/2023

Processo N.: 1000004270374

Nome: (87712/1) EZIO JORDAO QUIRINO
Cargo/Função: (4740) APOIO ADM EDUC PROFISSIONALIZADO-30
Un. Adm: (012700) E E EUCARIS NUNES DA CUNHA MORAES
A Partir de: 01/06/2023 Até 30/06/2023

Processo N.: 1000004270548

Nome: (78531/2) FABIANO PEREIRA DE SOUZA
Cargo/Função: (4740) APOIO ADM EDUC PROFISSIONALIZADO-30
Un. Adm: (015237) E E MIGUEL BARBOSA
A Partir de: 01/06/2023 Até 30/06/2023

Processo N.: 1000004270644

Nome: (241811/1) FERNANDO ALVES FERREIRA
Cargo/Função: (4740) APOIO ADM EDUC PROFISSIONALIZADO-30
Un. Adm: (013153) E E CORA CORALINA
A Partir de: 01/06/2023 Até 30/06/2023

Processo N.: 1000004270390

Nome: (286873/1) FRANCISCO DE SOUZA BRITO NETO
Cargo/Função: (3476) APOIO ADM. EDUCACIONAL-ELEMENTAR
Un. Adm: (011045) E E PROF ELIZABETH DE FREITAS MAGALHAES
A Partir de: 01/06/2023 Até 30/06/2023

Processo N.: 1000004270774

Nome: (290312/1) GABRIEL NEIMING DA SILVA
Cargo/Função: (3476) APOIO ADM. EDUCACIONAL-ELEMENTAR
Un. Adm: (009725) E E AGENOR FERREIRA LEAO
A Partir de: 01/06/2023 Até 30/06/2023

Processo N.: 1000004270473

Nome: (64256/3) GENEYCY INACIO PEREIRA
Cargo/Função: (4740) APOIO ADM EDUC PROFISSIONALIZADO-30
Un. Adm: (013170) E E DEP JOAO EVARISTO CURVO
A Partir de: 01/06/2023 Até 30/06/2023

Processo N.: 1000004270383

Nome: (85338/1) GENIVAL GONCALVES CORREIA
Cargo/Função: (4740) APOIO ADM EDUC PROFISSIONALIZADO-30
Un. Adm: (011886) E E DEP FRANCISCO E RANGEL TORRES
A Partir de: 01/06/2023 Até 01/06/2023

Processo N.: 1000004267439

Nome: (99234/1) GERSON GONCALVES PEREIRA
Cargo/Função: (4740) APOIO ADM EDUC PROFISSIONALIZADO-30
Un. Adm: (061298) E E MIL TIRADENTES PROF NATALINO FERREIRA MENDES
A Partir de: 01/05/2023 Até 31/05/2023

Processo N.: 1000004270580

Nome: (99234/1) GERSON GONCALVES PEREIRA
Cargo/Função: (4740) APOIO ADM EDUC PROFISSIONALIZADO-30
Un. Adm: (061298) E E MIL TIRADENTES PROF NATALINO FERREIRA MENDES
A Partir de: 01/06/2023 Até 30/06/2023

Processo N.: 1000004270426

Nome: (69869/7) GESONIAS ALVES DE SOUZA
Cargo/Função: (3476) APOIO ADM. EDUCACIONAL-ELEMENTAR
Un. Adm: (013781) E E OSVALDO CANDIDO PEREIRA
A Partir de: 04/06/2023 Até 30/06/2023

Processo N.: 1000004270352

Nome: (87403/1) GILBERTO DE AGUIAR BRANDAO
Cargo/Função: (4740) APOIO ADM EDUC PROFISSIONALIZADO-30
Un. Adm: (012785) E E CEL ARTHUR BORGES
A Partir de: 01/06/2023 Até 30/06/2023

Processo N.: 1000004270583

Nome: (227160/1) GILBERTO RASADOR
Cargo/Função: (4740) APOIO ADM EDUC PROFISSIONALIZADO-30
Un. Adm: (010871) E E ADOLFO AUGUSTO DE MORAES
A Partir de: 01/06/2023 Até 30/06/2023

Processo N.: 1000004270431

Nome: (85235/1) GILCINEY PEREIRA DE SOUZA
Cargo/Função: (4740) APOIO ADM EDUC PROFISSIONALIZADO-30
Un. Adm: (014982) E E JOAO MATHEUS BARBOSA
A Partir de: 01/06/2023 Até 30/06/2023

Processo N.: 1000004270400

Nome: (261135/5) GILLIAN FERREIRA FERNANDES
Cargo/Função: (3476) APOIO ADM. EDUCACIONAL-ELEMENTAR
Un. Adm: (012513) E E NAGIB SAAD
A Partir de: 01/06/2023 Até 30/06/2023

Processo N.: 1000004270535

Nome: (236048/1) GILLIARD MENDES DA SILVA
Cargo/Função: (4740) APOIO ADM EDUC PROFISSIONALIZADO-30
Un. Adm: (012980) E E RUI BARBOSA
A Partir de: 01/06/2023 Até 30/06/2023

Processo N.: 1000004267045

Nome: (67140/1) GILMAR ANTONIO DE ARAUJO
Cargo/Função: (4740) APOIO ADM EDUC PROFISSIONALIZADO-30
Un. Adm: (010766) E E PONCE DE ARRUDA
A Partir de: 01/05/2023 Até 31/05/2023

Processo N.: 1000004270531

Nome: (56026/6) GILSON CARLOS ALVES
Cargo/Função: (4740) APOIO ADM EDUC PROFISSIONALIZADO-30
Un. Adm: (071803) E E RUI BARBOSA
A Partir de: 01/06/2023 Até 30/06/2023

Processo N.: 1000004270373

Nome: (87711/1) GILSON DO ROSARIO QUEIROZ
Cargo/Função: (4740) APOIO ADM EDUC PROFISSIONALIZADO-30
Un. Adm: (012700) E E EUCARIS NUNES DA CUNHA MORAES
A Partir de: 01/06/2023 Até 30/06/2023

Processo N.: 1000004270778

Nome: (38386/1) HAROLDO DA SILVA CARVALHO
Cargo/Função: (4740) APOIO ADM EDUC PROFISSIONALIZADO-30
Un. Adm: (011355) E E MAL EURICO GASPARDUTRA
A Partir de: 01/06/2023 Até 30/06/2023

Processo N.: 1000004270423

Nome: (87253/1) HILDETH MARQUES DA SILVA
Cargo/Função: (4740) APOIO ADM EDUC PROFISSIONALIZADO-30
Un. Adm: (013781) E E OSVALDO CANDIDO PEREIRA
A Partir de: 01/06/2023 Até 30/06/2023

Processo N.: 1000004265181

Nome: (235851/1) HUELTON PEREIRA LUZ
Cargo/Função: (4740) APOIO ADM EDUC PROFISSIONALIZADO-30
Un. Adm: (038709) E E JUSCELINO KUBISTCHEK
A Partir de: 01/05/2023 Até 31/05/2023

Processo N.: 1000004270760

Nome: (128452/14) HUGO ADEMAR SCHWINGEL
Cargo/Função: (4740) APOIO ADM EDUC PROFISSIONALIZADO-30
Un. Adm: (016349) E E GUARANTA
A Partir de: 01/06/2023 Até 30/06/2023

Processo N.: 1000004270637

Nome: (94674/1) HUMBERTO DE OLIVEIRA
Cargo/Função: (4740) APOIO ADM EDUC PROFISSIONALIZADO-30
Un. Adm: (192139) E E PROF STELA MARIS VALERIANO DA SILVA
A Partir de: 01/06/2023 Até 30/06/2023

Processo N.: 1000004270417

Nome: (85008/1) IRANY VILHENA DA SILVA
Cargo/Função: (4740) APOIO ADM EDUC PROFISSIONALIZADO-30
Un. Adm: (010774) E E DOM ANTONIO CAMPELO
A Partir de: 01/06/2023 Até 30/06/2023

Processo N.: 1000004268539

Nome: (53858/3) IRINEU MORAN
Cargo/Função: (4740) APOIO ADM EDUC PROFISSIONALIZADO-30
Un. Adm: (013943) E E GOV JOAO PONCE DE ARRUDA
A Partir de: 01/05/2023 Até 31/05/2023

Processo N.: 1000004270414

Nome: (85289/1) ISAIAS DE OLIVEIRA SANTOS
Cargo/Função: (4740) APOIO ADM EDUC PROFISSIONALIZADO-30
Un. Adm: (014044) E E OLEGARIO MOREIRA DE BARROS
A Partir de: 01/06/2023 Até 30/06/2023

Processo N.: 1000004270465

Nome: (85868/1) ITAMAR PEREIRA COSTA
Cargo/Função: (4740) APOIO ADM EDUC PROFISSIONALIZADO-30
Un. Adm: (014869) E E PREF ARTHUR RAMOS
A Partir de: 01/06/2023 Até 30/06/2023

Processo N.: 1000004270513

Nome: (65554/3) IVAN PEREIRA AGUIAR
Cargo/Função: (4740) APOIO ADM EDUC PROFISSIONALIZADO-30
Un. Adm: (011185) E E 7 DE SETEMBRO
A Partir de: 01/06/2023 Até 30/06/2023

Processo N.: 1000004265061

Nome: (228017/1) IZAIAS SOARES DA SILVA
Cargo/Função: (4740) APOIO ADM EDUC PROFISSIONALIZADO-30
Un. Adm: (069140) E E 29 DE SETEMBRO
A Partir de: 01/05/2023 Até 31/05/2023

Processo N.: 1000004270562

Nome: (39318/4) JAIRO LISBOA DE CAMPOS
Cargo/Função: (4740) APOIO ADM EDUC PROFISSIONALIZADO-30
Un. Adm: (021083) E E DOM AQUINO CORREA
A Partir de: 01/06/2023 Até 30/06/2023

Processo N.: 1000004270689

Nome: (67213/36) JERONIMO DAVID DIAS DE CAMPOS
Cargo/Função: (3476) APOIO ADM. EDUCACIONAL-ELEMENTAR
Un. Adm: (011576) E E DINIZ ALVES DE TOLEDO
A Partir de: 01/06/2023 Até 30/06/2023

Processo N.: 1000004270405

Nome: (59263/2) JOACIR RAMOS DA SILVA
Cargo/Função: (4740) APOIO ADM EDUC PROFISSIONALIZADO-30
Un. Adm: (011630) E E DR LEOPOLDO AMBROSIO FILHO
A Partir de: 01/06/2023 Até 30/06/2023

Processo N.: 1000004270782

Nome: (88396/4) JOAO BOSCO FERREIRA LIMA
Cargo/Função: (4740) APOIO ADM EDUC PROFISSIONALIZADO-30
Un. Adm: (011355) E E MAL EURICO GASPARDUTRA
A Partir de: 01/06/2023 Até 30/06/2023

Processo N.: 1000004270681

Nome: (56422/3) JOAO CARVALHO DE OLIVEIRA
Cargo/Função: (4740) APOIO ADM EDUC PROFISSIONALIZADO-30
Un. Adm: (011410) E E FRANCISCO DOURADO
A Partir de: 01/06/2023 Até 30/06/2023

Processo N.: 1000004270338

Nome: (85111/1) JOAO PEREIRA DE ALMEIDA
Cargo/Função: (4740) APOIO ADM EDUC PROFISSIONALIZADO-30
Un. Adm: (212504) E E DES INT DA ED BAS GET DORNELLES VARGAS
A Partir de: 01/06/2023 Até 30/06/2023

Processo N.: 1000004270355

Nome: (225903/1) JOAO QUEIROGA DA SILVA
Cargo/Função: (4740) APOIO ADM EDUC PROFISSIONALIZADO-30
Un. Adm: (014915) E E FRANCISCO SOARES DE OLIVEIRA
A Partir de: 01/06/2023 Até 30/06/2023

Processo N.: 1000004265979

Nome: (77720/2) JOAO SOUZA NETO
Cargo/Função: (4740) APOIO ADM EDUC PROFISSIONALIZADO-30
Un. Adm: (012920) E E CARLOS HUGUINEY
A Partir de: 01/05/2023 Até 31/05/2023

Processo N.: 1000004270750

Nome: (110538/1) JOAREZ ZOZOMAZORE FILHO
Cargo/Função: (4740) APOIO ADM EDUC PROFISSIONALIZADO-30
Un. Adm: (009652) E E PROF BENEDITO DE CARVALHO
A Partir de: 01/06/2023 Até 30/06/2023

Processo N.: 1000004270432
 Nome: (99198/1) JOEL DA SILVA
 Cargo/Função: (4740) APOIO ADM EDUC PROFISSIONALIZADO-30
 Un. Adm: (014435) E E ALFREDO JOSE DA SILVA
 A Partir de: 01/06/2023 Até 30/06/2023

Processo N.: 1000004270419
 Nome: (85874/1) JONAS RIBEIRO DE ALENCAR
 Cargo/Função: (4740) APOIO ADM EDUC PROFISSIONALIZADO-30
 Un. Adm: (010774) E E DOM ANTONIO CAMPELO
 A Partir de: 01/06/2023 Até 30/06/2023

Processo N.: 1000004267440
 Nome: (241839/1) JONATHAN DE MORAES VILA
 Cargo/Função: (4740) APOIO ADM EDUC PROFISSIONALIZADO-30
 Un. Adm: (061298) E E MIL TIRADENTES PROF NATALINO FERREIRA MENDES
 A Partir de: 01/05/2023 Até 31/05/2023

Processo N.: 1000004270581
 Nome: (241839/1) JONATHAN DE MORAES VILA
 Cargo/Função: (4740) APOIO ADM EDUC PROFISSIONALIZADO-30
 Un. Adm: (061298) E E MIL TIRADENTES PROF NATALINO FERREIRA MENDES
 A Partir de: 01/06/2023 Até 30/06/2023

Processo N.: 1000004270735
 Nome: (85916/1) JONILDO FIGUEIREDO DE ARRUDA
 Cargo/Função: (4740) APOIO ADM EDUC PROFISSIONALIZADO-30
 Un. Adm: (015377) E E NILCE MARIA MAGALHAES
 A Partir de: 01/06/2023 Até 30/06/2023

Processo N.: 1000004270710
 Nome: (288548/1) JORGE GUILHERME COSTA PECEGUEIRO
 Cargo/Função: (3476) APOIO ADM. EDUCACIONAL-ELEMENTAR
 Un. Adm: (009830) E E SANTOS DUMONT
 A Partir de: 01/06/2023 Até 30/06/2023

Processo N.: 1000004267797
 Nome: (47476/12) JOSE ALVES DA CRUZ
 Cargo/Função: (4740) APOIO ADM EDUC PROFISSIONALIZADO-30
 Un. Adm: (215937) DIR REGIONAL DE EDUCACAO DE PONTES E LACERDA
 A Partir de: 01/04/2023 Até 30/04/2023

Processo N.: 1000004270557
 Nome: (88366/5) JOSE APARECIDO DO NASCIMENTO
 Cargo/Função: (4740) APOIO ADM EDUC PROFISSIONALIZADO-30
 Un. Adm: (145696) E E VIRGILIO CORREA FILHO
 A Partir de: 01/06/2023 Até 30/06/2023

Processo N.: 1000004270537
 Nome: (127200/11) JOSE CARLOS MORANDI
 Cargo/Função: (4740) APOIO ADM EDUC PROFISSIONALIZADO-30
 Un. Adm: (013498) E E 12 DE ABRIL
 A Partir de: 01/06/2023 Até 30/06/2023

Processo N.: 1000004270536
 Nome: (68160/1) JOSE DE MANASSES VIANA NETO
 Cargo/Função: (4740) APOIO ADM EDUC PROFISSIONALIZADO-30
 Un. Adm: (013498) E E 12 DE ABRIL
 A Partir de: 01/06/2023 Até 30/06/2023

Processo N.: 1000004267216
 Nome: (31320/1) JOSE DOS SANTOS
 Cargo/Função: (4740) APOIO ADM EDUC PROFISSIONALIZADO-30
 Un. Adm: (014877) E E IR MIGUELINA CORSO
 A Partir de: 01/05/2023 Até 31/05/2023

Processo N.: 1000004270495
 Nome: (127112/1) JOSE MARIA NEVES
 Cargo/Função: (4740) APOIO ADM EDUC PROFISSIONALIZADO-30
 Un. Adm: (010243) E E CEL RAFAEL DE SIQUEIRA
 A Partir de: 01/06/2023 Até 30/06/2023

Processo N.: 1000004270384
 Nome: (88828/1) JOSE SEVERINO CABRAL
 Cargo/Função: (4740) APOIO ADM EDUC PROFISSIONALIZADO-30
 Un. Adm: (011886) E E DEP FRANCISCO E RANGEL TORRES
 A Partir de: 01/06/2023 Até 30/06/2023

Processo N.: 1000004270368
 Nome: (201104/4) JOSE VILMAR SOARES DA SILVA
 Cargo/Função: (4740) APOIO ADM EDUC PROFISSIONALIZADO-30
 Un. Adm: (192210) E E ARLETE MARIA CAPPELLARI
 A Partir de: 01/06/2023 Até 30/06/2023

Processo N.: 1000004270721
 Nome: (235949/1) JOSEMAR FAVALESSA DE OLIVEIRA
 Cargo/Função: (4740) APOIO ADM EDUC PROFISSIONALIZADO-30
 Un. Adm: (013951) E E SENADOR FILINTO MULLER
 A Partir de: 01/06/2023 Até 30/06/2023

Processo N.: 1000004270748
 Nome: (84425/1) JUAREZ NEVES MOREIRA
 Cargo/Função: (4740) APOIO ADM EDUC PROFISSIONALIZADO-30
 Un. Adm: (213462) E E MIL TIR CABO PM VANILSON SILVA CARVALHO
 A Partir de: 01/06/2023 Até 30/06/2023

Processo N.: 1000004270395
 Nome: (85084/1) JUCELIO PAEZ LANDIM
 Cargo/Função: (4740) APOIO ADM EDUC PROFISSIONALIZADO-30
 Un. Adm: (015253) E E LOURENCO PERUCHI
 A Partir de: 01/06/2023 Até 30/06/2023

Processo N.: 1000004270389
 Nome: (131632/8) JUCIRLEY BATISTA DE ALMEIDA
 Cargo/Função: (4740) APOIO ADM EDUC PROFISSIONALIZADO-30
 Un. Adm: (011045) E E PROF ELIZABETH DE FREITAS MAGALHAES
 A Partir de: 01/06/2023 Até 30/06/2023

Processo N.: 1000004266889
 Nome: (288896/1) JUELINGTON NASCIMENTO ESPINDOLA
 Cargo/Função: (3476) APOIO ADM. EDUCACIONAL-ELEMENTAR
 Un. Adm: (010979) E E MARIA DE LIMA CADIDE
 A Partir de: 18/05/2023 Até 31/05/2023

Processo N.: 1000004270577
 Nome: (288896/1) JUELINGTON NASCIMENTO ESPINDOLA
 Cargo/Função: (3476) APOIO ADM. EDUCACIONAL-ELEMENTAR
 Un. Adm: (010979) E E MARIA DE LIMA CADIDE
 A Partir de: 01/06/2023 Até 19/06/2023

Processo N.: 1000004270584
 Nome: (288896/1) JUELINGTON NASCIMENTO ESPINDOLA
 Cargo/Função: (3476) APOIO ADM. EDUCACIONAL-ELEMENTAR
 Un. Adm: (010979) E E MARIA DE LIMA CADIDE
 A Partir de: 30/06/2023 Até 30/06/2023

Processo N.: 1000004270732
 Nome: (288896/1) JUELINGTON NASCIMENTO ESPINDOLA
 Cargo/Função: (3476) APOIO ADM. EDUCACIONAL-ELEMENTAR
 Un. Adm: (145769) E E FRANCISCA BARROS DE CARVALHO
 A Partir de: 01/05/2023 Até 17/05/2023

Processo N.: 1000004270600
 Nome: (270181/10) JULIANO SANQUITE GOMES
 Cargo/Função: (3476) APOIO ADM. EDUCACIONAL-ELEMENTAR
 Un. Adm: (011002) E E PINDORAMA
 A Partir de: 01/06/2023 Até 30/06/2023

Processo N.: 1000004270687
 Nome: (250678/1) JUNHIO FERREIRA COELHO
 Cargo/Função: (3476) APOIO ADM. EDUCACIONAL-ELEMENTAR
 Un. Adm: (011576) E E DINIZ ALVES DE TOLEDO
 A Partir de: 01/06/2023 Até 30/06/2023

Processo N.: 1000004270540
 Nome: (227935/1) JUNIOR JOSE DE SOUZA SILVA
 Cargo/Função: (4740) APOIO ADM EDUC PROFISSIONALIZADO-30
 Un. Adm: (012254) E E PROF ARLETE MARIA DA SILVA
 A Partir de: 01/06/2023 Até 30/06/2023

Processo N.: 1000004270707
 Nome: (85806/1) JURANDIR HERCULINO DA COSTA FILHO
 Cargo/Função: (4740) APOIO ADM EDUC PROFISSIONALIZADO-30
 Un. Adm: (010804) E E PIO MACHADO
 A Partir de: 01/06/2023 Até 30/06/2023

Processo N.: 100004269199

Nome: (30837/4) JURANDIR JOSE DA SILVA
 Cargo/Função: (4740) APOIO ADM EDUC PROFISSIONALIZADO-30
 Un. Adm: (016632) E E PROF DEMETRIO PEREIRA
 A Partir de: 01/04/2023 Até 02/04/2023

Processo N.: 100004270356

Nome: (208884/11) KAIO SILVA DOS ANJOS
 Cargo/Função: (3476) APOIO ADM. EDUCACIONAL-ELEMENTAR
 Un. Adm: (014915) E E FRANCISCO SOARES DE OLIVEIRA
 A Partir de: 01/06/2023 Até 30/06/2023

Processo N.: 100004270716

Nome: (290112/1) LAERCIO RENATO FRISKE
 Cargo/Função: (3476) APOIO ADM. EDUCACIONAL-ELEMENTAR
 Un. Adm: (212440) E E DE DESENVOLV INTEG DA EDUC BAS
 JOSE DIAS
 A Partir de: 01/06/2023 Até 30/06/2023

Processo N.: 100004270378

Nome: (226987/1) LARISSA GONCALVES SILVA
 Cargo/Função: (4740) APOIO ADM EDUC PROFISSIONALIZADO-30
 Un. Adm: (015172) E E COUTO MAGALHAES
 A Partir de: 01/06/2023 Até 30/06/2023

Processo N.: 100004270742

Nome: (87378/1) LAUCIDE CONRADO DE ARAUJO
 Cargo/Função: (4740) APOIO ADM EDUC PROFISSIONALIZADO-30
 Un. Adm: (009466) E E JOAQUINA CERQUEIRA CALDAS
 A Partir de: 01/06/2023 Até 30/06/2023

Processo N.: 100004270462

Nome: (99219/1) LAUCIDIO FAUSTINO INACIO
 Cargo/Função: (4740) APOIO ADM EDUC PROFISSIONALIZADO-30
 Un. Adm: (013021) E E CARLOS IRIGARAY FILHO
 A Partir de: 01/06/2023 Até 30/06/2023

Processo N.: 100004270396

Nome: (143305/10) LAURO HENRIQUE MALLMANN
 Cargo/Função: (4740) APOIO ADM EDUC PROFISSIONALIZADO-30
 Un. Adm: (044261) E E MARIA DA GLORIA VARGAS UCHOA
 A Partir de: 01/06/2023 Até 30/06/2023

Processo N.: 100004270534

Nome: (88338/3) LAURO HONORIO DE CARVALHO
 Cargo/Função: (4740) APOIO ADM EDUC PROFISSIONALIZADO-30
 Un. Adm: (012980) E E RUI BARBOSA
 A Partir de: 01/06/2023 Até 30/06/2023

Processo N.: 100004270677

Nome: (306342/1) LAZARO JUNHO DA SILVA
 Cargo/Função: (3476) APOIO ADM. EDUCACIONAL-ELEMENTAR
 Un. Adm: (011339) E E IR DIVA PIMENTEL
 A Partir de: 01/06/2023 Até 30/06/2023

Processo N.: 100004270605

Nome: (286827/1) LEANDRO DE SOUZA DOMINGOS
 Cargo/Função: (3476) APOIO ADM. EDUCACIONAL-ELEMENTAR
 Un. Adm: (013595) E E PE CESAR ALBISETTI
 A Partir de: 01/06/2023 Até 30/06/2023

Processo N.: 100004270684

Nome: (241778/1) LEANDRO DUARTE SOUZA
 Cargo/Função: (4740) APOIO ADM EDUC PROFISSIONALIZADO-30
 Un. Adm: (015075) E E ARLINDO ESTILAC LEAL
 A Partir de: 01/06/2023 Até 30/06/2023

Processo N.: 100004270539

Nome: (287211/1) LEANDRO FRIGHETTO
 Cargo/Função: (3476) APOIO ADM. EDUCACIONAL-ELEMENTAR
 Un. Adm: (013498) E E 12 DE ABRIL
 A Partir de: 01/06/2023 Até 30/06/2023

Processo N.: 100004270379

Nome: (85263/1) LEONOR DA SILVA DE JESUS
 Cargo/Função: (4740) APOIO ADM EDUC PROFISSIONALIZADO-30
 Un. Adm: (014885) E E SAO FRANCISCO
 A Partir de: 01/06/2023 Até 30/06/2023

Processo N.: 100004270696

Nome: (84635/1) LOURISMAR SILVA DOS SANTOS
 Cargo/Função: (4740) APOIO ADM EDUC PROFISSIONALIZADO-30
 Un. Adm: (011363) E E MIL DOM PEDRO II DEP NORBERTO
 SCHWANTES
 A Partir de: 01/06/2023 Até 30/06/2023

Processo N.: 100004270731

Nome: (84487/1) LOURIVAL DE OLIVEIRA
 Cargo/Função: (4740) APOIO ADM EDUC PROFISSIONALIZADO-30
 Un. Adm: (145769) E E FRANCISCA BARROS DE CARVALHO
 A Partir de: 01/05/2023 Até 31/05/2023

Processo N.: 100004270736

Nome: (84487/1) LOURIVAL DE OLIVEIRA
 Cargo/Função: (4740) APOIO ADM EDUC PROFISSIONALIZADO-30
 Un. Adm: (145769) E E FRANCISCA BARROS DE CARVALHO
 A Partir de: 01/06/2023 Até 30/06/2023

Processo N.: 100004270490

Nome: (226412/3) LUCAS DE JESUS SILVA
 Cargo/Função: (4740) APOIO ADM EDUC PROFISSIONALIZADO-30
 Un. Adm: (016640) E E PAULINO MODESTO
 A Partir de: 01/06/2023 Até 30/06/2023

Processo N.: 100004270792

Nome: (288365/1) LUCAS DOMICIANO MOREIRA MOTA
 Cargo/Função: (3476) APOIO ADM. EDUCACIONAL-ELEMENTAR
 Un. Adm: (013730) E E PROF ALDA GAWLINSKI SCOPEL
 A Partir de: 01/06/2023 Até 30/06/2023

Processo N.: 100004270529

Nome: (241855/1) LUCAS DOS SANTOS FERREIRA
 Cargo/Função: (4740) APOIO ADM EDUC PROFISSIONALIZADO-30
 Un. Adm: (015970) E E MANOEL MARINHEIRO
 A Partir de: 01/06/2023 Até 30/06/2023

Processo N.: 100004270559

Nome: (290527/1) LUCAS EDUARDO CAMARGO DE SIQUEIRA DOS SANTOS
 Cargo/Função: (3476) APOIO ADM. EDUCACIONAL-ELEMENTAR
 Un. Adm: (009482) E E PROF HELIODORO CAPISTRANO DA SILVA
 A Partir de: 01/06/2023 Até 01/06/2023

Processo N.: 100004270666

Nome: (287022/1) LUCIANO MARTINS DOS SANTOS
 Cargo/Função: (4740) APOIO ADM EDUC PROFISSIONALIZADO-30
 Un. Adm: (015130) E E 31 DE MARCO
 A Partir de: 01/06/2023 Até 30/06/2023

Processo N.: 100004270743

Nome: (241853/1) LUCIANO MESSIAS DOS SANTOS
 Cargo/Função: (4740) APOIO ADM EDUC PROFISSIONALIZADO-30
 Un. Adm: (009679) E E PROF HERMELINDA DE FIGUEIREDO
 A Partir de: 01/06/2023 Até 30/06/2023

Processo N.: 100004270638

Nome: (84491/1) LUCILENE MARIA DE OLIVEIRA
 Cargo/Função: (4740) APOIO ADM EDUC PROFISSIONALIZADO-30
 Un. Adm: (192139) E E PROF STELA MARIS VALERIANO DA SILVA
 A Partir de: 01/06/2023 Até 30/06/2023

Processo N.: 100004270351

Nome: (67244/1) LUCILO BATISTA DA SILVA
 Cargo/Função: (4740) APOIO ADM EDUC PROFISSIONALIZADO-30
 Un. Adm: (012785) E E CEL ARTHUR BORGES
 A Partir de: 01/06/2023 Até 30/06/2023

Processo N.: 100004268372

Nome: (241843/1) LUIS PAULO DA SILVA
 Cargo/Função: (4740) APOIO ADM EDUC PROFISSIONALIZADO-30
 Un. Adm: (212512) E E DES INT DA ED BAS PROF ALM DE AMOR SILVA
 A Partir de: 01/05/2023 Até 31/05/2023

Processo N.: 100004270346

Nome: (84592/1) LUIS RAFAEL GOMES FONSECA
 Cargo/Função: (4740) APOIO ADM EDUC PROFISSIONALIZADO-30
 Un. Adm: (011614) E E SEN MARIO MOTA
 A Partir de: 01/06/2023 Até 30/06/2023

Processo N.: 1000004270569

Nome: (132776/8) LUIZ ALBERTO THOME
Cargo/Função: (3476) APOIO ADM. EDUCACIONAL-ELEMENTAR
Un. Adm: (014869) E E PREF ARTHUR RAMOS
A Partir de: 01/06/2023 Até 05/06/2023

Processo N.: 1000004270685

Nome: (288281/1) LUIZ CARLOS FRAISSAT
Cargo/Função: (3476) APOIO ADM. EDUCACIONAL-ELEMENTAR
Un. Adm: (015075) E E ARLINDO ESTILAC LEAL
A Partir de: 01/06/2023 Até 30/06/2023

Processo N.: 1000004270518

Nome: (287124/1) LUIZ FELIPE BATISTA COELHO
Cargo/Função: (3476) APOIO ADM. EDUCACIONAL-ELEMENTAR
Un. Adm: (015474) E E PROF MARINES FATIMA DE SA TEIXEIRA
A Partir de: 01/06/2023 Até 30/06/2023

Processo N.: 1000004270404

Nome: (283705/5) LUIZ MACIEL DA SILVA
Cargo/Função: (3476) APOIO ADM. EDUCACIONAL-ELEMENTAR
Un. Adm: (015792) E E DOM AQUINO CORREA
A Partir de: 01/06/2023 Até 30/06/2023

Processo N.: 1000004270601

Nome: (87353/1) MACIEL DO NASCIMENTO
Cargo/Função: (4740) APOIO ADM EDUC PROFISSIONALIZADO-30
Un. Adm: (015334) E E IR LUCINDA FACHINI
A Partir de: 01/06/2023 Até 30/06/2023

Processo N.: 1000004270493

Nome: (227682/1) MAMEDES SILVA GUIMARAES
Cargo/Função: (4740) APOIO ADM EDUC PROFISSIONALIZADO-30
Un. Adm: (010243) E E CEL RAFAEL DE SIQUEIRA
A Partir de: 01/06/2023 Até 30/06/2023

Processo N.: 1000004270360

Nome: (141125/8) MANOEL ANTONIO GARCIA
Cargo/Função: (4740) APOIO ADM EDUC PROFISSIONALIZADO-30
Un. Adm: (014761) E E EWALDO MEYER RODERJAN
A Partir de: 01/06/2023 Até 30/06/2023

Processo N.: 1000004265180

Nome: (66633/1) MANOEL DOMINGOS PEREIRA DE FRANCA
Cargo/Função: (4740) APOIO ADM EDUC PROFISSIONALIZADO-30
Un. Adm: (038709) E E JUSCELINO KUBISTCHEK
A Partir de: 01/05/2023 Até 31/05/2023

Processo N.: 1000004270593

Nome: (46058/2) MANOEL LUIZ ARAUJO
Cargo/Função: (4740) APOIO ADM EDUC PROFISSIONALIZADO-30
Un. Adm: (038636) E E PROF MARIA ELZA FERREIRA INACIO
A Partir de: 01/06/2023 Até 30/06/2023

Processo N.: 1000004270574

Nome: (85808/1) MANOEL RIBEIRO PINTO
Cargo/Função: (4740) APOIO ADM EDUC PROFISSIONALIZADO-30
Un. Adm: (039055) E E PROF JOAO REZENDE DE AZEVEDO
A Partir de: 01/06/2023 Até 30/06/2023

Processo N.: 1000004270624

Nome: (263035/1) MARCELO APARECIDO PINHATA
Cargo/Função: (4740) APOIO ADM EDUC PROFISSIONALIZADO-30
Un. Adm: (176427) E E JOAO BATISTA DE ALMEIDA
A Partir de: 01/06/2023 Até 14/06/2023

Processo N.: 1000004270625

Nome: (263035/1) MARCELO APARECIDO PINHATA
Cargo/Função: (4740) APOIO ADM EDUC PROFISSIONALIZADO-30
Un. Adm: (176427) E E JOAO BATISTA DE ALMEIDA
A Partir de: 30/06/2023 Até 30/06/2023

Processo N.: 1000004270679

Nome: (85780/1) MARCELO OLIVEIRA DA SILVA
Cargo/Função: (4740) APOIO ADM EDUC PROFISSIONALIZADO-30
Un. Adm: (215210) DIR REGIONAL DE EDUCACAO DE BARRA DO GARCAS
A Partir de: 01/06/2023 Até 30/06/2023

Processo N.: 1000004270538

Nome: (288575/1) MARCIELY SALES RODRIGUES
Cargo/Função: (3476) APOIO ADM. EDUCACIONAL-ELEMENTAR
Un. Adm: (012254) E E PROF ARLETE MARIA DA SILVA
A Partir de: 01/06/2023 Até 30/06/2023

Processo N.: 1000004270726

Nome: (38506/1) MARCILIO NUNES PORTO
Cargo/Função: (4740) APOIO ADM EDUC PROFISSIONALIZADO-30
Un. Adm: (014303) E E PEDRO FERREIRA
A Partir de: 01/06/2023 Até 30/06/2023

Processo N.: 1000004270364

Nome: (254433/1) MARCIO NATALINO ALVES DE ABREU GRANJEIRO
Cargo/Função: (4740) APOIO ADM EDUC PROFISSIONALIZADO-30
Un. Adm: (148113) E E CREMILDA DE OLIVEIRA VIANA
A Partir de: 01/06/2023 Até 30/06/2023

Processo N.: 1000004268862

Nome: (87950/1) MARCIONEY DE SOUZA SANTANA
Cargo/Função: (4740) APOIO ADM EDUC PROFISSIONALIZADO-30
Un. Adm: (012378) E E ARNALDO ESTEVAO FIGUEIREDO
A Partir de: 01/05/2023 Até 31/05/2023

Processo N.: 1000004270543

Nome: (87950/1) MARCIONEY DE SOUZA SANTANA
Cargo/Função: (4740) APOIO ADM EDUC PROFISSIONALIZADO-30
Un. Adm: (012378) E E ARNALDO ESTEVAO FIGUEIREDO
A Partir de: 01/06/2023 Até 30/06/2023

Processo N.: 1000004270392

Nome: (88901/1) MARCIRLEY ARAUJO SILVA
Cargo/Função: (4740) APOIO ADM EDUC PROFISSIONALIZADO-30
Un. Adm: (011550) E E GETULIO VARGAS
A Partir de: 01/06/2023 Até 30/06/2023

Processo N.: 1000004270469

Nome: (227256/1) MARCOS ANTONIO LEMOS ANDRADE
Cargo/Função: (4740) APOIO ADM EDUC PROFISSIONALIZADO-30
Un. Adm: (021628) E E RODOLFO AUGUSTO T CURVO
A Partir de: 01/06/2023 Até 30/06/2023

Processo N.: 1000004270585

Nome: (290309/1) MARCOS AURELIO SOUSA
Cargo/Função: (3476) APOIO ADM. EDUCACIONAL-ELEMENTAR
Un. Adm: (011061) E E JOSE MORAES
A Partir de: 01/06/2023 Até 30/06/2023

Processo N.: 1000004270680

Nome: (84465/1) MARCOS JOSE OLIVEIRA MIRANDA
Cargo/Função: (4740) APOIO ADM EDUC PROFISSIONALIZADO-30
Un. Adm: (215210) DIR REGIONAL DE EDUCACAO DE BARRA DO GARCAS
A Partir de: 01/06/2023 Até 30/06/2023

Processo N.: 1000004268120

Nome: (87070/1) MARCOS NUNES MENDONCA
Cargo/Função: (4740) APOIO ADM EDUC PROFISSIONALIZADO-30
Un. Adm: (014613) E E 07 DE SETEMBRO
A Partir de: 01/05/2023 Até 31/05/2023

Processo N.: 1000004270719

Nome: (209076/16) MARCOS ROBERTO JULIAO
Cargo/Função: (3476) APOIO ADM. EDUCACIONAL-ELEMENTAR
Un. Adm: (009326) E E PE ERNESTO CAMILO BARRETO
A Partir de: 01/06/2023 Até 30/06/2023

Processo N.: 1000004270496

Nome: (287186/1) MARCOS RODRIGUES DA ROCHA
Cargo/Função: (3476) APOIO ADM. EDUCACIONAL-ELEMENTAR
Un. Adm: (013757) E E SEBASTIAO PATRICIO
A Partir de: 22/06/2023 Até 30/06/2023

Processo N.: 1000004270501

Nome: (287186/1) MARCOS RODRIGUES DA ROCHA
Cargo/Função: (3476) APOIO ADM. EDUCACIONAL-ELEMENTAR
Un. Adm: (013757) E E SEBASTIAO PATRICIO
A Partir de: 01/06/2023 Até 13/06/2023

Processo N.: 1000004270509

Nome: (55554/2) MARIA LUZINETE DE OLIVEIRA RIBEIRO DA SILVA
Cargo/Função: (4740) APOIO ADM EDUC PROFISSIONALIZADO-30
Un. Adm: (013978) E E 25 DE OUTUBRO
A Partir de: 01/06/2023 Até 03/06/2023

Processo N.: 1000004270662

Nome: (67631/1) MARIA ZILNETE DE OLIVEIRA
Cargo/Função: (4740) APOIO ADM EDUC PROFISSIONALIZADO-30
Un. Adm: (013919) E E ALFREDO DE ARAUJO GRANJA
A Partir de: 01/06/2023 Até 30/06/2023

Processo N.: 1000004270433

Nome: (35064/1) MARIANO ALVES DE CARVALHO
Cargo/Função: (4740) APOIO ADM EDUC PROFISSIONALIZADO-30
Un. Adm: (014435) E E ALFREDO JOSE DA SILVA
A Partir de: 01/06/2023 Até 30/06/2023

Processo N.: 1000004270521

Nome: (91166/1) MARIO REGIS AVALO RODRIGUES
Cargo/Função: (4740) APOIO ADM EDUC PROFISSIONALIZADO-30
Un. Adm: (011134) E E LA SALLE
A Partir de: 01/06/2023 Até 30/06/2023

Processo N.: 1000004270757

Nome: (241801/1) MATEUS CANDIDO
Cargo/Função: (4740) APOIO ADM EDUC PROFISSIONALIZADO-30
Un. Adm: (158658) E E DAURY RIVA
A Partir de: 01/06/2023 Até 30/06/2023

Processo N.: 1000004270702

Nome: (99691/2) MAURO JOSE ESSWEIN
Cargo/Função: (4740) APOIO ADM EDUC PROFISSIONALIZADO-30
Un. Adm: (015091) E E ANTONIO GROHS
A Partir de: 01/06/2023 Até 30/06/2023

Processo N.: 1000004270425

Nome: (242333/1) MICHEL LUNARDO DIAS DE BRITO
Cargo/Função: (4740) APOIO ADM EDUC PROFISSIONALIZADO-30
Un. Adm: (014087) E E SEVERIANO NEVES
A Partir de: 01/06/2023 Até 30/06/2023

Processo N.: 1000004268371

Nome: (99240/1) NARCISO ALVES
Cargo/Função: (4740) APOIO ADM EDUC PROFISSIONALIZADO-30
Un. Adm: (212512) E E DES INT DA ED BAS PROF ALM DE AMOR
SILVA
A Partir de: 01/05/2023 Até 31/05/2023

Processo N.: 1000004270397

Nome: (92618/4) NARCISO NICOLAU KAEFER
Cargo/Função: (4740) APOIO ADM EDUC PROFISSIONALIZADO-30
Un. Adm: (044261) E E MARIA DA GLORIA VARGAS UCHOA
A Partir de: 01/06/2023 Até 30/06/2023

Processo N.: 1000004268669

Nome: (211011/8) NATAN DHUNIOR DE MOURA ALVES
Cargo/Função: (4740) APOIO ADM EDUC PROFISSIONALIZADO-30
Un. Adm: (049964) E E FRANCISCO SALDANHA NETO
A Partir de: 01/05/2023 Até 31/05/2023

Processo N.: 1000004264955

Nome: (286392/1) NEI ARAUJO SILVA
Cargo/Função: (3476) APOIO ADM. EDUCACIONAL-ELEMENTAR
Un. Adm: (065498) E E OLAVO BILAC
A Partir de: 01/05/2023 Até 31/05/2023

Processo N.: 1000004270261

Nome: (290450/1) NERI MALTEZO
Cargo/Função: (3476) APOIO ADM. EDUCACIONAL-ELEMENTAR
Un. Adm: (183652) E E PROF MARIA SEBASTIANA DE SOUZA
A Partir de: 01/05/2023 Até 31/05/2023

Processo N.: 1000004270353

Nome: (88738/1) NEVIO ALVES SILVA
Cargo/Função: (4740) APOIO ADM EDUC PROFISSIONALIZADO-30
Un. Adm: (012785) E E CEL ARTHUR BORGES
A Partir de: 01/06/2023 Até 30/06/2023

Processo N.: 1000004270467

Nome: (242457/1) OBEDE RIBEIRO DE SOUZA
Cargo/Função: (4740) APOIO ADM EDUC PROFISSIONALIZADO-30
Un. Adm: (015180) E E CEL ONDINO R LIMA
A Partir de: 01/06/2023 Até 30/06/2023

Processo N.: 1000004267798

Nome: (287228/1) OBERTO ELIAS DOS SANTOS SOUZA
Cargo/Função: (4740) APOIO ADM EDUC PROFISSIONALIZADO-30
Un. Adm: (215937) DIR REGIONAL DE EDUCACAO DE PONTES E
LACERDA
A Partir de: 01/04/2023 Até 30/04/2023

Processo N.: 1000004267799

Nome: (287228/1) OBERTO ELIAS DOS SANTOS SOUZA
Cargo/Função: (4740) APOIO ADM EDUC PROFISSIONALIZADO-30
Un. Adm: (215937) DIR REGIONAL DE EDUCACAO DE PONTES E
LACERDA
A Partir de: 01/05/2023 Até 31/05/2023

Processo N.: 1000004270635

Nome: (54207/6) ODAIR JOSE GASPAS DE SOUZA
Cargo/Função: (4740) APOIO ADM EDUC PROFISSIONALIZADO-30
Un. Adm: (014389) E E ARNALDO ESTEVAO FIGUEIREDO
A Partir de: 01/06/2023 Até 30/06/2023

Processo N.: 1000004270728

Nome: (84376/1) ODAIR JOSE PEREIRA BARBOSA
Cargo/Função: (4740) APOIO ADM EDUC PROFISSIONALIZADO-30
Un. Adm: (014303) E E PEDRO FERREIRA
A Partir de: 01/06/2023 Até 30/06/2023

Processo N.: 1000004270785

Nome: (87682/22) ODENIL MANOEL DE CAMPOS
Cargo/Função: (4740) APOIO ADM EDUC PROFISSIONALIZADO-30
Un. Adm: (040096) E E FREI EMILIANO MONTEIRO
A Partir de: 01/06/2023 Até 30/06/2023

Processo N.: 1000004270372

Nome: (84919/1) ODINEI AUGUSTO CANUTO DA SILVA
Cargo/Função: (4740) APOIO ADM EDUC PROFISSIONALIZADO-30
Un. Adm: (012700) E E EUCARIS NUNES DA CUNHA MORAES
A Partir de: 01/06/2023 Até 30/06/2023

Processo N.: 1000004270780

Nome: (85350/1) ONILDO FIGUEIREDO CARRIJO
Cargo/Função: (4740) APOIO ADM EDUC PROFISSIONALIZADO-30
Un. Adm: (011355) E E MAL EURICO GASPAS DUTRA
A Partir de: 01/06/2023 Até 30/06/2023

Processo N.: 1000004270629

Nome: (288562/1) OSEIAS FERREIRA BARBOSA
Cargo/Função: (3476) APOIO ADM. EDUCACIONAL-ELEMENTAR
Un. Adm: (016560) E E JOAO SATO
A Partir de: 01/06/2023 Até 30/06/2023

Processo N.: 1000004270738

Nome: (78129/2) OSMAR ALMEIDA DE FRANCA
Cargo/Função: (4740) APOIO ADM EDUC PROFISSIONALIZADO-30
Un. Adm: (015377) E E NILCE MARIA MAGALHAES
A Partir de: 16/06/2023 Até 30/06/2023

Processo N.: 1000004270456

Nome: (87345/1) OSMAR LUIZ KLEIN
Cargo/Função: (4740) APOIO ADM EDUC PROFISSIONALIZADO-30
Un. Adm: (013773) E E 29 DE JUNHO
A Partir de: 01/06/2023 Até 30/06/2023

Processo N.: 1000004270519

Nome: (85284/1) OSVAILTON BATISTA DA SILVA
Cargo/Função: (4740) APOIO ADM EDUC PROFISSIONALIZADO-30
Un. Adm: (014893) E E MILTON DA COSTA FERREIRA
A Partir de: 01/06/2023 Até 30/06/2023

Processo N.: 1000004270385

Nome: (126331/17) OSVALDO BOSSOLANI
Cargo/Função: (4740) APOIO ADM EDUC PROFISSIONALIZADO-30
Un. Adm: (016187) E E 12 DE OUTUBRO
A Partir de: 01/06/2023 Até 30/06/2023

Processo N.: 1000004270655

Nome: (38653/1) PASCOAL RIBEIRO

Cargo/Função: (4740) APOIO ADM EDUC PROFISSIONALIZADO-30

Un. Adm: (015920) E E ANTONIO HORTOLLANI

A Partir de: 01/06/2023 Até 30/06/2023

Processo N.: 1000004270349

Nome: (265944/2) PATRICIA HELENA ORTIZ ZEBALLOS

Cargo/Função: (4740) APOIO ADM EDUC PROFISSIONALIZADO-30

Un. Adm: (010340) E E LICEU CUIABANO MARIA DE ARRUDA

MULLER

A Partir de: 01/06/2023 Até 30/06/2023

Processo N.: 1000004268121

Nome: (227743/1) PAULO CEZAR DO NASCIMENTO

Cargo/Função: (4740) APOIO ADM EDUC PROFISSIONALIZADO-30

Un. Adm: (014613) E E 07 DE SETEMBRO

A Partir de: 01/05/2023 Até 31/05/2023

Processo N.: 1000004270357

Nome: (38759/1) PAULO CEZAR DUTRA DE OLIVEIRA

Cargo/Função: (4740) APOIO ADM EDUC PROFISSIONALIZADO-30

Un. Adm: (011533) E E CEL JERONIMO GOMES SILVA

A Partir de: 01/06/2023 Até 30/06/2023

Processo N.: 1000004270387

Nome: (27437/4) PAULO DONIZETE PEREIRA CLUBE

Cargo/Função: (4740) APOIO ADM EDUC PROFISSIONALIZADO-30

Un. Adm: (016187) E E 12 DE OUTUBRO

A Partir de: 01/06/2023 Até 06/06/2023

Processo N.: 1000004270388

Nome: (27437/4) PAULO DONIZETE PEREIRA CLUBE

Cargo/Função: (4740) APOIO ADM EDUC PROFISSIONALIZADO-30

Un. Adm: (016187) E E 12 DE OUTUBRO

A Partir de: 17/06/2023 Até 30/06/2023

Processo N.: 1000004270628

Nome: (88755/1) PAULO FERREIRA DA SILVA

Cargo/Função: (4740) APOIO ADM EDUC PROFISSIONALIZADO-30

Un. Adm: (016560) E E JOAO SATO

A Partir de: 01/06/2023 Até 30/06/2023

Processo N.: 1000004270604

Nome: (241883/1) PAULO GONCALVES DE ARAUJO

Cargo/Função: (4740) APOIO ADM EDUC PROFISSIONALIZADO-30

Un. Adm: (013595) E E PE CESAR ALBISETTI

A Partir de: 01/06/2023 Até 30/06/2023

Processo N.: 1000004270660

Nome: (288032/1) PAULO HENRIQUE PARREIRA

Cargo/Função: (3476) APOIO ADM. EDUCACIONAL-ELEMENTAR

Un. Adm: (044245) E E PROF AMELIA DE OLIVEIRA SILVA

A Partir de: 01/06/2023 Até 30/06/2023

Processo N.: 1000004267218

Nome: (235845/1) PAULO LOURENCO ALVES DE OLIVEIRA

Cargo/Função: (4740) APOIO ADM EDUC PROFISSIONALIZADO-30

Un. Adm: (014877) E E IR MIGUELINA CORSO

A Partir de: 01/05/2023 Até 31/05/2023

Processo N.: 1000004270603

Nome: (84993/1) PAULO MARCOS DA SILVA E SILVA

Cargo/Função: (4740) APOIO ADM EDUC PROFISSIONALIZADO-30

Un. Adm: (013595) E E PE CESAR ALBISETTI

A Partir de: 01/06/2023 Até 30/06/2023

Processo N.: 1000004270592

Nome: (95412/1) PAULO ROBERTO ALMEIDA

Cargo/Função: (4740) APOIO ADM EDUC PROFISSIONALIZADO-30

Un. Adm: (038636) E E PROF MARIA ELZA FERREIRA INACIO

A Partir de: 18/01/2023 Até 31/01/2023

Processo N.: 1000004270598

Nome: (95412/1) PAULO ROBERTO ALMEIDA

Cargo/Função: (4740) APOIO ADM EDUC PROFISSIONALIZADO-30

Un. Adm: (038636) E E PROF MARIA ELZA FERREIRA INACIO

A Partir de: 01/06/2023 Até 30/06/2023

Processo N.: 1000004270508

Nome: (227751/1) PAULO ROGERIO PENARIOL

Cargo/Função: (4740) APOIO ADM EDUC PROFISSIONALIZADO-30

Un. Adm: (015261) E E 15 DE JUNHO

A Partir de: 01/06/2023 Até 30/06/2023

Processo N.: 1000004270665

Nome: (288043/1) POLIANA MARIA DA CUNHA

Cargo/Função: (3476) APOIO ADM. EDUCACIONAL-ELEMENTAR

Un. Adm: (015130) E E 31 DE MARCO

A Partir de: 01/06/2023 Até 30/06/2023

Processo N.: 1000004270709

Nome: (227645/1) QUINTINO PEREIRA DO NASCIMENTO JUNIOR

Cargo/Função: (4740) APOIO ADM EDUC PROFISSIONALIZADO-30

Un. Adm: (009830) E E SANTOS DUMONT

A Partir de: 01/06/2023 Até 30/06/2023

Processo N.: 1000004270503

Nome: (288108/1) RAFAEL PEREIRA DA SILVA

Cargo/Função: (3476) APOIO ADM. EDUCACIONAL-ELEMENTAR

Un. Adm: (013978) E E 25 DE OUTUBRO

A Partir de: 01/06/2023 Até 30/06/2023

Processo N.: 1000004270609

Nome: (85830/1) RAIMUNDO JOSE LINS PAVAO

Cargo/Função: (4740) APOIO ADM EDUC PROFISSIONALIZADO-30

Un. Adm: (176427) E E JOAO BATISTA DE ALMEIDA

A Partir de: 01/06/2023 Até 30/06/2023

Processo N.: 1000004270391

Nome: (60887/4) RAIMUNDO LAZARO FERNANDES

Cargo/Função: (4740) APOIO ADM EDUC PROFISSIONALIZADO-30

Un. Adm: (011550) E E GETULIO VARGAS

A Partir de: 01/06/2023 Até 30/06/2023

Processo N.: 1000004270460

Nome: (226307/18) RAMILHO MIGUEL DO NASCIMENTO

Cargo/Função: (3476) APOIO ADM. EDUCACIONAL-ELEMENTAR

Un. Adm: (173282) E E PROF NEIDE ENARA SIMA

A Partir de: 01/06/2023 Até 30/06/2023

Processo N.: 1000004270616

Nome: (238990/7) RAQUELINA FERRAI TEIXEIRA DA SILVA

Cargo/Função: (3476) APOIO ADM. EDUCACIONAL-ELEMENTAR

Un. Adm: (094439) E E DIVA HUGUENEY DE SIQUEIRA BASTOS

A Partir de: 01/06/2023 Até 30/06/2023

Processo N.: 1000004270344

Nome: (133307/2) REGIMAR MARQUES PADILHA

Cargo/Função: (4740) APOIO ADM EDUC PROFISSIONALIZADO-30

Un. Adm: (013404) E E DES MILTON ARMANDO POMPEU DE

BARROS

A Partir de: 01/06/2023 Até 30/06/2023

Processo N.: 1000004270528

Nome: (127115/1) REINALDO ANDRADE DE ALMEIDA

Cargo/Função: (4740) APOIO ADM EDUC PROFISSIONALIZADO-30

Un. Adm: (015970) E E MANOEL MARINHEIRO

A Partir de: 01/06/2023 Até 30/06/2023

Processo N.: 1000004270744

Nome: (235857/1) REINALDO APARECIDO DOS SANTOS

Cargo/Função: (4740) APOIO ADM EDUC PROFISSIONALIZADO-30

Un. Adm: (009466) E E JOAQUINA CERQUEIRA CALDAS

A Partir de: 01/06/2023 Até 30/06/2023

Processo N.: 1000004268876

Nome: (85941/1) REINALDO DORVELINO DE MORAIS

Cargo/Função: (4740) APOIO ADM EDUC PROFISSIONALIZADO-30

Un. Adm: (011975) E E PROF ELMAZ GATTAZ MONTEIRO

A Partir de: 03/05/2023 Até 31/05/2023

Processo N.: 1000004268880

Nome: (85941/1) REINALDO DORVELINO DE MORAIS

Cargo/Função: (4740) APOIO ADM EDUC PROFISSIONALIZADO-30

Un. Adm: (011975) E E PROF ELMAZ GATTAZ MONTEIRO

A Partir de: 01/04/2023 Até 02/04/2023

Processo N.: 100004270547

Nome: (77488/2) REINALDO JACINTO DE OLIVEIRA
Cargo/Função: (4740) APOIO ADM EDUC PROFISSIONALIZADO-30
Un. Adm: (015237) E E MIGUEL BARBOSA
A Partir de: 01/06/2023 Até 30/06/2023

Processo N.: 100004270791

Nome: (135497/4) RENATO MORAIS DOS SANTOS
Cargo/Função: (4740) APOIO ADM EDUC PROFISSIONALIZADO-30
Un. Adm: (013730) E E PROF ALDA GAWLINSKI SCOPEL
A Partir de: 01/06/2023 Até 30/06/2023

Processo N.: 100004270371

Nome: (260627/5) RENATO VIDA MIRANDA
Cargo/Função: (3476) APOIO ADM. EDUCACIONAL-ELEMENTAR
Un. Adm: (011126) E E JOAQUIM NUNES ROCHA
A Partir de: 01/06/2023 Até 30/06/2023

Processo N.: 100004270653

Nome: (210237/3) RENILSON SILVA ALMEIDA
Cargo/Função: (4740) APOIO ADM EDUC PROFISSIONALIZADO-30
Un. Adm: (014176) E E MARTINIANO CARLOS PEREIRA
A Partir de: 01/06/2023 Até 30/06/2023

Processo N.: 100004270784

Nome: (290416/1) RENNAN FELIPE SOUZA MACHADO
Cargo/Função: (3476) APOIO ADM. EDUCACIONAL-ELEMENTAR
Un. Adm: (069558) E E ANGELINA F MAZZUTTI
A Partir de: 01/06/2023 Até 30/06/2023

Processo N.: 100004270421

Nome: (85298/1) ROBERTO SILVA DE OLIVEIRA
Cargo/Função: (4740) APOIO ADM EDUC PROFISSIONALIZADO-30
Un. Adm: (038571) E E MONTEIRO LOBATO
A Partir de: 01/06/2023 Até 30/06/2023

Processo N.: 100004270482

Nome: (227835/1) ROBSON ALVES DE ARAUJO
Cargo/Função: (4740) APOIO ADM EDUC PROFISSIONALIZADO-30
Un. Adm: (013757) E E SEBASTIAO PATRICIO
A Partir de: 01/06/2023 Até 30/06/2023

Processo N.: 100004270649

Nome: (84382/1) RODNEY SOUZA DOURADO
Cargo/Função: (4740) APOIO ADM EDUC PROFISSIONALIZADO-30
Un. Adm: (049689) E E SANTA TERESINHA
A Partir de: 01/06/2023 Até 30/06/2023

Processo N.: 100004270582

Nome: (140061/41) RODRIGO MAIDANA ROCHA
Cargo/Função: (3476) APOIO ADM. EDUCACIONAL-ELEMENTAR
Un. Adm: (010871) E E ADOLFO AUGUSTO DE MORAES
A Partir de: 01/06/2023 Até 30/06/2023

Processo N.: 100004270634

Nome: (87720/1) RODRIGO SERGIO REGO LACERDA
Cargo/Função: (4740) APOIO ADM EDUC PROFISSIONALIZADO-30
Un. Adm: (014389) E E ARNALDO ESTEVAO FIGUEIREDO
A Partir de: 01/06/2023 Até 30/06/2023

Processo N.: 100004270418

Nome: (85807/1) RODRIGO SILVA BONANI
Cargo/Função: (4740) APOIO ADM EDUC PROFISSIONALIZADO-30
Un. Adm: (010774) E E DOM ANTONIO CAMPELO
A Partir de: 01/06/2023 Até 30/06/2023

Processo N.: 100004270504

Nome: (85726/1) ROGERIO SANTOS DA SILVA
Cargo/Função: (4740) APOIO ADM EDUC PROFISSIONALIZADO-30
Un. Adm: (013978) E E 25 DE OUTUBRO
A Partir de: 01/06/2023 Até 04/06/2023

Processo N.: 100004270542

Nome: (288843/1) ROMARIO DE SOUZA BENEVIDES
Cargo/Função: (3476) APOIO ADM. EDUCACIONAL-ELEMENTAR
Un. Adm: (042587) E E PROF RAFAEL RUEDA
A Partir de: 01/06/2023 Até 30/06/2023

Processo N.: 100004270475

Nome: (241826/1) ROMARIO DE SOUZA BRITO
Cargo/Função: (4740) APOIO ADM EDUC PROFISSIONALIZADO-30
Un. Adm: (213454) E E MIL TIR 1 TEN PM SALOMAO F F
PIOVESAN
A Partir de: 01/06/2023 Até 30/06/2023

Processo N.: 100004270498

Nome: (286890/1) ROMERO ANDERSON ANHES BARBOSA
Cargo/Função: (3476) APOIO ADM. EDUCACIONAL-ELEMENTAR
Un. Adm: (212490) E E DES INT DA ED BAS PROF MILTON MAR
CURVO
A Partir de: 01/06/2023 Até 30/06/2023

Processo N.: 100004270713

Nome: (226886/1) ROMILSON DIAS GOMES
Cargo/Função: (4740) APOIO ADM EDUC PROFISSIONALIZADO-30
Un. Adm: (069205) E E PROF GERSON CARLOS DA SILVA
A Partir de: 01/06/2023 Até 30/06/2023

Processo N.: 100004265980

Nome: (242428/1) RONAIR SEVERINO DUTRA
Cargo/Função: (4740) APOIO ADM EDUC PROFISSIONALIZADO-30
Un. Adm: (012920) E E CARLOS HUGUINERY
A Partir de: 01/05/2023 Até 31/05/2023

Processo N.: 100004270770

Nome: (100829/1) RONALDO FRANCISCO DE OLIVEIRA
Cargo/Função: (4740) APOIO ADM EDUC PROFISSIONALIZADO-30
Un. Adm: (010430) E E ALINA DO NASCIMENTO TOCANTINS
A Partir de: 01/06/2023 Até 30/06/2023

Processo N.: 100004268670

Nome: (286551/1) RONE VON CARLOS DE SOUZA PINHO
Cargo/Função: (3476) APOIO ADM. EDUCACIONAL-ELEMENTAR
Un. Adm: (049964) E E FRANCISCO SALDANHA NETO
A Partir de: 01/05/2023 Até 31/05/2023

Processo N.: 100004270700

Nome: (38478/1) RONEI NOGUEIRA ZANIN
Cargo/Função: (4740) APOIO ADM EDUC PROFISSIONALIZADO-30
Un. Adm: (015105) E E 9 DE JULHO
A Partir de: 01/06/2023 Até 30/06/2023

Processo N.: 100004270647

Nome: (84383/1) RONEY OLIVEIRA CLAUDIO
Cargo/Função: (4740) APOIO ADM EDUC PROFISSIONALIZADO-30
Un. Adm: (049689) E E SANTA TERESINHA
A Partir de: 01/06/2023 Até 30/06/2023

Processo N.: 100004266903

Nome: (241796/1) RONY PERTESON DA SILVA PINHEIRO
Cargo/Função: (4740) APOIO ADM EDUC PROFISSIONALIZADO-30
Un. Adm: (011932) E E PROF FERNANDO LEITE DE CAMPOS
A Partir de: 01/05/2023 Até 31/05/2023

Processo N.: 100004270667

Nome: (225855/1) ROQUE ZENI
Cargo/Função: (4740) APOIO ADM EDUC PROFISSIONALIZADO-30
Un. Adm: (015130) E E 31 DE MARÇO
A Partir de: 01/06/2023 Até 30/06/2023

Processo N.: 100004270399

Nome: (90481/1) ROSALVO PEREIRA DA SILVA
Cargo/Função: (4740) APOIO ADM EDUC PROFISSIONALIZADO-30
Un. Adm: (046442) E E TANCREDO DE ALMEIDA NEVES
A Partir de: 01/06/2023 Até 30/06/2023

Processo N.: 100004270415

Nome: (85725/1) ROSENIL LOPES DE ALMEIDA
Cargo/Função: (4740) APOIO ADM EDUC PROFISSIONALIZADO-30
Un. Adm: (014044) E E OLEGARIO MOREIRA DE BARROS
A Partir de: 01/06/2023 Até 30/06/2023

Processo N.: 100004270409

Nome: (88734/1) ROSIVALDO ALMEIDA FERREIRA
Cargo/Função: (4740) APOIO ADM EDUC PROFISSIONALIZADO-30
Un. Adm: (011339) E E IR DIVA PIMENTEL
A Partir de: 01/06/2023 Até 30/06/2023

Processo N.: 1000004270747

Nome: (77954/2) SAULO DE TARSO BRAGA DOS SANTOS
Cargo/Função: (4740) APOIO ADM EDUC PROFISSIONALIZADO-30
Un. Adm: (213462) E E MIL TIR CABO PM VANILSON SILVA
CARVALHO
A Partir de: 01/06/2023 Até 30/06/2023

Processo N.: 1000004270608

Nome: (121964/2) SEBASTIAO ALVES DA SILVA
Cargo/Função: (4740) APOIO ADM EDUC PROFISSIONALIZADO-30
Un. Adm: (069329) E E TANCREDO NEVES
A Partir de: 01/06/2023 Até 30/06/2023

Processo N.: 1000004270751

Nome: (289903/1) SEBASTIAO CLARO DA SILVA
Cargo/Função: (3476) APOIO ADM. EDUCACIONAL-ELEMENTAR
Un. Adm: (009652) E E PROF BENEDITO DE CARVALHO
A Partir de: 01/06/2023 Até 30/06/2023

Processo N.: 1000004270786

Nome: (87110/1) SEBASTIAO OSVALDO DA SILVA
Cargo/Função: (4740) APOIO ADM EDUC PROFISSIONALIZADO-30
Un. Adm: (012025) CHP PROF CELIA RODRIGUES DUQUE
A Partir de: 01/06/2023 Até 30/06/2023

Processo N.: 1000004270695

Nome: (84636/1) SELMAR ASSIS DE ABREU
Cargo/Função: (4740) APOIO ADM EDUC PROFISSIONALIZADO-30
Un. Adm: (011363) E E MIL DOM PEDRO II DEP NORBERTO
SCHWANTES
A Partir de: 01/06/2023 Até 30/06/2023

Processo N.: 1000004270413

Nome: (84400/1) SERGIO CARLOS NEVES
Cargo/Função: (4740) APOIO ADM EDUC PROFISSIONALIZADO-30
Un. Adm: (014044) E E OLEGARIO MOREIRA DE BARROS
A Partir de: 01/06/2023 Até 30/06/2023

Processo N.: 1000004270554

Nome: (242167/1) SERGIO MEYER
Cargo/Função: (4740) APOIO ADM EDUC PROFISSIONALIZADO-30
Un. Adm: (154059) E E SAO PEDRO
A Partir de: 01/06/2023 Até 30/06/2023

Processo N.: 1000004270654

Nome: (87373/1) SEVENIR MACHADO DA LUZ
Cargo/Função: (4740) APOIO ADM EDUC PROFISSIONALIZADO-30
Un. Adm: (015920) E E ANTONIO HORTOLLANI
A Partir de: 01/06/2023 Até 30/06/2023

Processo N.: 1000004270533

Nome: (84420/1) SIDELSON FERREIRA DUTRA
Cargo/Função: (4740) APOIO ADM EDUC PROFISSIONALIZADO-30
Un. Adm: (012980) E E RUI BARBOSA
A Partir de: 01/06/2023 Até 30/06/2023

Processo N.: 1000004270558

Nome: (242087/1) SIDNEI ANANIAS FERREIRA DE ARRUDA
Cargo/Função: (4740) APOIO ADM EDUC PROFISSIONALIZADO-30
Un. Adm: (145696) E E VIRGILIO CORREA FILHO
A Partir de: 01/06/2023 Até 30/06/2023

Processo N.: 1000004265182

Nome: (258441/1) SILAS CRISOSTOMO DE SOUSA
Cargo/Função: (4740) APOIO ADM EDUC PROFISSIONALIZADO-30
Un. Adm: (038709) E E JUSCELINO KUBISTCHEK
A Partir de: 01/05/2023 Até 31/05/2023

Processo N.: 1000004270382

Nome: (101796/34) SILVERIA PEREIRA
Cargo/Função: (4740) APOIO ADM EDUC PROFISSIONALIZADO-30
Un. Adm: (011886) E E DEP FRANCISCO E RANGEL TORRES
A Partir de: 30/06/2023 Até 30/06/2023

Processo N.: 1000004270410

Nome: (227085/1) SILVIO MATEUS SARAIVA
Cargo/Função: (4740) APOIO ADM EDUC PROFISSIONALIZADO-30
Un. Adm: (011339) E E IR DIVA PIMENTEL
A Partir de: 01/06/2023 Até 30/06/2023

Processo N.: 1000004270563

Nome: (231809/3) SINVALDO ALVES DOS SANTOS
Cargo/Função: (4740) APOIO ADM EDUC PROFISSIONALIZADO-30
Un. Adm: (158836) E E PAULO FREIRE
A Partir de: 01/06/2023 Até 30/06/2023

Processo N.: 1000004270568

Nome: (283474/2) STEPHANO MELO NETO
Cargo/Função: (3476) APOIO ADM. EDUCACIONAL-ELEMENTAR
Un. Adm: (014826) E E ANTONIO FERREIRA SOBRINHO
A Partir de: 01/06/2023 Até 30/06/2023

Processo N.: 1000004270648

Nome: (84380/1) TAIRONE OLIVEIRA CAMPOS
Cargo/Função: (4740) APOIO ADM EDUC PROFISSIONALIZADO-30
Un. Adm: (049689) E E SANTA TERESINHA
A Partir de: 01/06/2023 Até 30/06/2023

Processo N.: 1000004270481

Nome: (89547/1) THEREZINHA DE JESUS SOUZA GOMES
Cargo/Função: (4740) APOIO ADM EDUC PROFISSIONALIZADO-30
Un. Adm: (016071) E E SAO LOURENCO
A Partir de: 01/06/2023 Até 30/06/2023

Processo N.: 1000004267006

Nome: (288115/1) TIAGO PORTO DA COSTA
Cargo/Função: (3476) APOIO ADM. EDUCACIONAL-ELEMENTAR
Un. Adm: (014567) E E ANA NERI
A Partir de: 01/05/2023 Até 31/05/2023

Processo N.: 1000004270506

Nome: (85085/1) VALDENI ANTUNES DA SILVA
Cargo/Função: (4740) APOIO ADM EDUC PROFISSIONALIZADO-30
Un. Adm: (015261) E E 15 DE JUNHO
A Partir de: 01/06/2023 Até 30/06/2023

Processo N.: 1000004267217

Nome: (84431/1) VALDENI LIMA PEREIRA
Cargo/Função: (4740) APOIO ADM EDUC PROFISSIONALIZADO-30
Un. Adm: (014877) E E IR MIGUELINA CORSO
A Partir de: 01/05/2023 Até 31/05/2023

Processo N.: 1000004270683

Nome: (227071/1) VALDIVINO LEMES DE FREITAS
Cargo/Função: (4740) APOIO ADM EDUC PROFISSIONALIZADO-30
Un. Adm: (011410) E E FRANCISCO DOURADO
A Partir de: 01/06/2023 Até 30/06/2023

Processo N.: 1000004270610

Nome: (290081/1) VALERIO LORIVAL VOGT
Cargo/Função: (3476) APOIO ADM. EDUCACIONAL-ELEMENTAR
Un. Adm: (176427) E E JOAO BATISTA DE ALMEIDA
A Partir de: 01/06/2023 Até 30/06/2023

Processo N.: 1000004270505

Nome: (85082/1) VALTER CAIRES PINHEIRO
Cargo/Função: (4740) APOIO ADM EDUC PROFISSIONALIZADO-30
Un. Adm: (015261) E E 15 DE JUNHO
A Partir de: 01/06/2023 Até 30/06/2023

Processo N.: 1000004270339

Nome: (287016/1) VALTER FLORINDO BATISTA
Cargo/Função: (3476) APOIO ADM. EDUCACIONAL-ELEMENTAR
Un. Adm: (212504) E E DES INT DA ED BAS GET DORNELLES
VARGAS
A Partir de: 01/06/2023 Até 30/06/2023

Processo N.: 1000004270403

Nome: (86863/3) VALTER FRANCISCO DE SANTANA
Cargo/Função: (4740) APOIO ADM EDUC PROFISSIONALIZADO-30
Un. Adm: (015792) E E DOM AQUINO CORREA
A Partir de: 01/06/2023 Até 30/06/2023

Processo N.: 1000004266906

Nome: (287224/1) VALTER TEIXEIRA DE OLIVEIRA JUNIOR
Cargo/Função: (3476) APOIO ADM. EDUCACIONAL-ELEMENTAR
Un. Adm: (011932) E E PROF FERNANDO LEITE DE CAMPOS
A Partir de: 01/05/2023 Até 01/05/2023

Processo N.: 1000004267221

Nome: (100093/1) VALTEVALTER SOUZA NEVES
Cargo/Função: (4740) APOIO ADM EDUC PROFISSIONALIZADO-30
Un. Adm: (013927) E E GERALDO SANTANA DOS SANTOS
A Partir de: 01/05/2023 Até 03/05/2023

Processo N.: 1000004266888

Nome: (85043/1) VANDERLEI LIMA PEREIRA
Cargo/Função: (4740) APOIO ADM EDUC PROFISSIONALIZADO-30
Un. Adm: (010979) E E MARIA DE LIMA CADIDE
A Partir de: 01/05/2023 Até 31/05/2023

Processo N.: 1000004270555

Nome: (85043/1) VANDERLEI LIMA PEREIRA
Cargo/Função: (4740) APOIO ADM EDUC PROFISSIONALIZADO-30
Un. Adm: (010979) E E MARIA DE LIMA CADIDE
A Partir de: 01/06/2023 Até 30/06/2023

Processo N.: 1000004270733

Nome: (288875/1) VANIA SILMARA MORAES DE JESUS
Cargo/Função: (3476) APOIO ADM. EDUCACIONAL-ELEMENTAR
Un. Adm: (145769) E E FRANCISCA BARROS DE CARVALHO
A Partir de: 01/05/2023 Até 31/05/2023

Processo N.: 1000004270363

Nome: (87442/1) VICENTE GONCALVES SAMPAIO
Cargo/Função: (4740) APOIO ADM EDUC PROFISSIONALIZADO-30
Un. Adm: (148113) E E CREMILDA DE OLIVEIRA VIANA
A Partir de: 01/06/2023 Até 30/06/2023

Processo N.: 1000004270594

Nome: (241753/1) VILMAR BARBOSA DE OLIVEIRA
Cargo/Função: (4740) APOIO ADM EDUC PROFISSIONALIZADO-30
Un. Adm: (014826) E E ANTONIO FERREIRA SOBRINHO
A Partir de: 01/06/2023 Até 18/06/2023

Processo N.: 1000004270365

Nome: (87262/1) VILMAR GERBSON DA SILVA
Cargo/Função: (4740) APOIO ADM EDUC PROFISSIONALIZADO-30
Un. Adm: (012050) E E IRENE GOMES DE CAMPOS
A Partir de: 01/06/2023 Até 30/06/2023

Processo N.: 1000004270639

Nome: (286952/1) VINICIUS CHARLES DE SOUZA
Cargo/Função: (3476) APOIO ADM. EDUCACIONAL-ELEMENTAR
Un. Adm: (192139) E E PROF STELA MARIS VALERIANO DA SILVA
A Partir de: 01/06/2023 Até 30/06/2023

Processo N.: 1000004270745

Nome: (289688/1) WALCIR DA SILVA AREDES
Cargo/Função: (3476) APOIO ADM. EDUCACIONAL-ELEMENTAR
Un. Adm: (163554) E E RUI BARBOSA
A Partir de: 01/06/2023 Até 30/06/2023

Processo N.: 1000004270688

Nome: (286904/1) WALDEMAR FERNANDES PEREIRA JUNIOR
Cargo/Função: (3476) APOIO ADM. EDUCACIONAL-ELEMENTAR
Un. Adm: (011576) E E DINIZ ALVES DE TOLEDO
A Partir de: 01/06/2023 Até 30/06/2023

Processo N.: 1000004270682

Nome: (99773/1) WALDEMAR LOPES RIBEIRO
Cargo/Função: (4740) APOIO ADM EDUC PROFISSIONALIZADO-30
Un. Adm: (011410) E E FRANCISCO DOURADO
A Partir de: 01/06/2023 Até 30/06/2023

Processo N.: 1000004270552

Nome: (87716/1) WALGNE GONCALO PEREIRA VIEIRA
Cargo/Função: (4740) APOIO ADM EDUC PROFISSIONALIZADO-30
Un. Adm: (012718) E E BEL RIBEIRO DE ARRUDA
A Partir de: 01/06/2023 Até 30/06/2023

Processo N.: 1000004270762

Nome: (288522/1) WALISSON RODRIGUES
Cargo/Função: (3476) APOIO ADM. EDUCACIONAL-ELEMENTAR
Un. Adm: (016519) E E 13 DE MAIO
A Partir de: 01/06/2023 Até 30/06/2023

Processo N.: 1000004270553

Nome: (250176/1) WALNEY DE SOUZA ROSA
Cargo/Função: (3476) APOIO ADM. EDUCACIONAL-ELEMENTAR
Un. Adm: (012718) E E BEL RIBEIRO DE ARRUDA
A Partir de: 01/06/2023 Até 30/06/2023

Processo N.: 1000004270461

Nome: (290435/1) WASHINGTON LUIZ DA SILVA
Cargo/Função: (3476) APOIO ADM. EDUCACIONAL-ELEMENTAR
Un. Adm: (173282) E E PROF NEIDE ENARA SIMA
A Partir de: 01/06/2023 Até 30/06/2023

Processo N.: 1000004270366

Nome: (45567/3) WASHINGTON RIBEIRO TAQUES
Cargo/Função: (4740) APOIO ADM EDUC PROFISSIONALIZADO-30
Un. Adm: (012050) E E IRENE GOMES DE CAMPOS
A Partir de: 01/06/2023 Até 30/06/2023

Processo N.: 1000004270693

Nome: (85103/1) WELTON FERREIRA MEDRADO
Cargo/Função: (4740) APOIO ADM EDUC PROFISSIONALIZADO-30
Un. Adm: (015032) E E MIN JOAO ALBERTO
A Partir de: 01/06/2023 Até 30/06/2023

Processo N.: 1000004270549

Nome: (286967/1) WILLIAN CEZAR SOARES BOREGAS
Cargo/Função: (3476) APOIO ADM. EDUCACIONAL-ELEMENTAR
Un. Adm: (012254) E E PROF ARLETE MARIA DA SILVA
A Partir de: 01/06/2023 Até 01/06/2023

Processo N.: 1000004270463

Nome: (128491/14) WILLIAN MARCIO RIBEIRO DA FONSECA
Cargo/Função: (4740) APOIO ADM EDUC PROFISSIONALIZADO-30
Un. Adm: (013129) E E VERENA LEITE DE BRITO
A Partir de: 01/06/2023 Até 30/06/2023

Processo N.: 1000004270429

Nome: (87184/1) WILLIANS DA SILVA OLIVEIRA
Cargo/Função: (4740) APOIO ADM EDUC PROFISSIONALIZADO-30
Un. Adm: (014982) E E JOAO MATHEUS BARBOSA
A Partir de: 01/06/2023 Até 30/06/2023

Processo N.: 1000004266890

Nome: (87370/1) WILSON VIEIRA DE ARAUJO
Cargo/Função: (4740) APOIO ADM EDUC PROFISSIONALIZADO-30
Un. Adm: (010979) E E MARIA DE LIMA CADIDE
A Partir de: 01/05/2023 Até 31/05/2023

Processo N.: 1000004270579

Nome: (87370/1) WILSON VIEIRA DE ARAUJO
Cargo/Função: (4740) APOIO ADM EDUC PROFISSIONALIZADO-30
Un. Adm: (010979) E E MARIA DE LIMA CADIDE
A Partir de: 01/06/2023 Até 30/06/2023

Processo N.: 1000004270516

Nome: (84405/1) WILSON XAVIER DOS SANTOS
Cargo/Função: (4740) APOIO ADM EDUC PROFISSIONALIZADO-30
Un. Adm: (011118) E E RAMIRO BERNARDO DA SILVA
A Partir de: 01/06/2023 Até 30/06/2023

Processo N.: 1000004270479

Nome: (84912/1) ZARLAN DIAS FERREIRA
Cargo/Função: (4740) APOIO ADM EDUC PROFISSIONALIZADO-30
Un. Adm: (016071) E E SAO LOURENCO
A Partir de: 01/06/2023 Até 30/06/2023

Processo N.: 1000004270427

Nome: (242573/1) ZENIULMAR RIBEIRO SOARES
Cargo/Função: (4740) APOIO ADM EDUC PROFISSIONALIZADO-30
Un. Adm: (014087) E E SEVERIANO NEVES
A Partir de: 01/06/2023 Até 30/06/2023

PUBLICADA, REGISTRADA, CUMpra-SE.
Cuiabá-MT, 04 de Julho de 2023.
Alan Resende Porto
Secretário de Estado de Educação

BOLETIM DE PESSOAL/SEDUC/01303/2023
05/07/2023

DE:

O(A) Secretário de Estado de Educação no uso de suas atribuições que lhes são conferidas por lei,

Resolve: CESSAR OS EFEITOS
Evento: ADICIONAL NOTURNO

Processo N.: 1000004256749

Nome: (87160/1) VALDEMIR LIMA RUFINO DA SILVA
Cargo/Função: (4740) APOIO ADM EDUC PROFISSIONALIZADO-30
Un. Adm: (012580) E E OSVALDITA ELIZA TEIXEIRA COUTO
A Partir de: 29/05/2023

PUBLICADA, REGISTRADA, CUMpra-SE.
Cuiabá-MT, 04 de Julho de 2023.
Alan Resende Porto
Secretário de Estado de Educação

BOLETIM DE PESSOAL/SEDUC/01304/2023
05/07/2023

DE:

O(A) Secretário de Estado de Educação no uso de suas atribuições que lhes são conferidas por lei,

Resolve: DEFERIR
Evento: LICENÇA A GESTANTE/SEGURADO INSS

Processo N.: 1000004266307

Nome: (144117/38) ADENISE ALVES DA SILVA
Cargo/Função: (3506) CONTR.TEMP.FUNCAO PROF. HABILITADO
Un. Adm: (045829) E E GERVASIO DOS SANTOS COSTA
A Partir de: 16/06/2023 Até13/10/2023

Processo N.: 1000004265470

Nome: (305023/4) ADRIANA SALVINA FERRAZ
Cargo/Função: (3476) APOIO ADM. EDUCACIONAL-ELEMENTAR
Un. Adm: (010774) E E DOM ANTONIO CAMPELO
A Partir de: 01/03/2023 Até18/06/2023

Processo N.: 1000004230182

Nome: (312404/2) ANA CAROLINA MENIGITE
Cargo/Função: (3476) APOIO ADM. EDUCACIONAL-ELEMENTAR
Un. Adm: (158399) E E CLEUFA HUBNER
A Partir de: 01/02/2023 Até06/04/2023

Processo N.: 1000004265770

Nome: (312404/2) ANA CAROLINA MENIGITE
Cargo/Função: (3476) APOIO ADM. EDUCACIONAL-ELEMENTAR
Un. Adm: (158399) E E CLEUFA HUBNER
A Partir de: 07/04/2023 Até05/06/2023

Processo N.: 1000004269911

Nome: (310776/7) ANA PAULA SANTANA DOS SANTOS GONCALVES
Cargo/Função: (3506) CONTR.TEMP.FUNCAO PROF. HABILITADO
Un. Adm: (010154) E E ZELIA DA COSTA ALMEIDA
A Partir de: 30/06/2023 Até28/08/2023

Processo N.: 1000004266330

Nome: (242964/11) ANAJARA MAIARA LEMOS SOUZA
Cargo/Função: (3506) CONTR.TEMP.FUNCAO PROF. HABILITADO
Un. Adm: (014389) E E ARNALDO ESTEVAO FIGUEIREDO
A Partir de: 22/06/2023 Até20/08/2023

Processo N.: 1000004266719

Nome: (253796/23) ANGELICA FERRARI GUADAGNIN
Cargo/Função: (3506) CONTR.TEMP.FUNCAO PROF. HABILITADO
Un. Adm: (069558) E E ANGELINA F MAZZUTTI
A Partir de: 09/06/2023 Até07/08/2023

Processo N.: 1000004269088

Nome: (130097/30) APARECIDA PRADO GONCALVES MARTINS
Cargo/Função: (3506) CONTR.TEMP.FUNCAO PROF. HABILITADO
Un. Adm: (009687) E E LEONIDAS ANTERO DE MATOS
A Partir de: 27/06/2023 Até25/08/2023

Processo N.: 1000004260987

Nome: (263097/12) BEATRIZ SANTOS DE SOUSA
Cargo/Função: (3506) CONTR.TEMP.FUNCAO PROF. HABILITADO
Un. Adm: (071838) E E OSMAIR PINHEIRO DA SILVA
A Partir de: 08/06/2023 Até05/10/2023

Processo N.: 1000004260988

Nome: (263097/13) BEATRIZ SANTOS DE SOUSA
Cargo/Função: (3506) CONTR.TEMP.FUNCAO PROF. HABILITADO
Un. Adm: (071838) E E OSMAIR PINHEIRO DA SILVA
A Partir de: 08/06/2023 Até05/10/2023

Processo N.: 1000004266475

Nome: (276800/29) BIANCA MAIARA SANTANA DE FREITAS
Cargo/Função: (3506) CONTR.TEMP.FUNCAO PROF. HABILITADO
Un. Adm: (010243) E E CEL RAFAEL DE SIQUEIRA
A Partir de: 03/02/2023 Até29/05/2023

Processo N.: 1000004266476

Nome: (276800/29) BIANCA MAIARA SANTANA DE FREITAS
Cargo/Função: (3506) CONTR.TEMP.FUNCAO PROF. HABILITADO
Un. Adm: (010243) E E CEL RAFAEL DE SIQUEIRA
A Partir de: 30/05/2023 Até28/07/2023

Processo N.: 1000004262737

Nome: (257179/12) CARINE OLIVEIRA GUERREIRO CAMPOS
Cargo/Função: (3468) TECNICO ADMINISTRATIVO EDUCACIONAL
Un. Adm: (212431) E E DE DES INT ED BAS ANT CES DE FIGUEIR NETO
A Partir de: 06/06/2023 Até03/10/2023

Processo N.: 1000004265019

Nome: (124755/47) CLADINEIA PESAMOSCA
Cargo/Função: (3506) CONTR.TEMP.FUNCAO PROF. HABILITADO
Un. Adm: (077895) E E 19 DE DEZEMBRO
A Partir de: 01/06/2023 Até27/06/2023

Processo N.: 1000004265067

Nome: (124755/48) CLADINEIA PESAMOSCA
Cargo/Função: (3506) CONTR.TEMP.FUNCAO PROF. HABILITADO
Un. Adm: (077895) E E 19 DE DEZEMBRO
A Partir de: 01/04/2023 Até30/06/2023

Processo N.: 1000004268486

Nome: (274451/41) COLARI DOS SANTOS TEIXEIRA
Cargo/Função: (3506) CONTR.TEMP.FUNCAO PROF. HABILITADO
Un. Adm: (013358) E E NOSSA SENHORA DO PERPETUO SOCORRO
A Partir de: 24/06/2023 Até21/10/2023

Processo N.: 1000004257398

Nome: (317317/6) CRISLAINE PINHEIRO DA SILVA GONCALVES
Cargo/Função: (3506) CONTR.TEMP.FUNCAO PROF. HABILITADO
Un. Adm: (012602) E E CIRO SIQUEIRA GONCALVES
A Partir de: 03/06/2023 Até30/09/2023

Processo N.: 1000004267503

Nome: (293500/7) CRISTIANE CONCEICAO VACA PEREIRA LEITE
Cargo/Função: (3506) CONTR.TEMP.FUNCAO PROF. HABILITADO
Un. Adm: (109444) E E INDIGENA CHIQUITANOS
A Partir de: 26/04/2023 Até23/06/2023

Processo N.: 1000004269831

Nome: (282789/18) DAIANE DE LOURDES ALVES
Cargo/Função: (3506) CONTR.TEMP.FUNCAO PROF. HABILITADO
Un. Adm: (038598) E E IGNACIO SCHEVINSKI FILHO
A Partir de: 30/06/2023 Até28/08/2023

Processo N.: 1000004265027

Nome: (296616/21) DEBORA MIKAELLE DE SOUZA NASCIMENTO
Cargo/Função: (3506) CONTR.TEMP.FUNCAO PROF. HABILITADO
Un. Adm: (015130) E E 31 DE MARCO
A Partir de: 22/03/2023 Até02/06/2023

Processo N.: 1000004265030

Nome: (296616/23) DEBORA MIKAELLE DE SOUZA NASCIMENTO
Cargo/Função: (3506) CONTR.TEMP.FUNCAO PROF. HABILITADO
Un. Adm: (015130) E E 31 DE MARCO
A Partir de: 03/06/2023 Até19/07/2023

Processo N.: 1000004266450

Nome: (314045/3) EDVANIA DA SILVA FERREIRA
 Cargo/Função: (3476) APOIO ADM. EDUCACIONAL-ELEMENTAR
 Un. Adm: (021679) E E DAMIAO MAMEDES DO NASCIMENTO
 A Partir de: 25/05/2023 Até21/09/2023

Processo N.: 1000004264610

Nome: (118531/34) ELISANGELA ADELAIDE STEIN
 Cargo/Função: (3506) CONTR.TEMP.FUNCAO PROF. HABILITADO
 Un. Adm: (069329) E E TANCREDO NEVES
 A Partir de: 12/06/2023 Até09/10/2023

Processo N.: 1000004256447

Nome: (297590/11) ESTEVANIA CRUZ TEIXEIRA
 Cargo/Função: (3506) CONTR.TEMP.FUNCAO PROF. HABILITADO
 Un. Adm: (013242) E E NILZA DE OLIVEIRA PIPINO
 A Partir de: 01/06/2023 Até27/07/2023

Processo N.: 1000004265074

Nome: (305806/11) HAMANDA PRISCILLA ALCANTARA DE PAULA SANTOS
 Cargo/Função: (3506) CONTR.TEMP.FUNCAO PROF. HABILITADO
 Un. Adm: (192139) E E PROF STELA MARIS VALERIANO DA SILVA
 A Partir de: 18/06/2023 Até16/08/2023

Processo N.: 1000004264146

Nome: (243237/24) HELENA MARIA RIBEIRO
 Cargo/Função: (3506) CONTR.TEMP.FUNCAO PROF. HABILITADO
 Un. Adm: (084336) E E PROF JOAO FLORENTINO SILVA NETO
 A Partir de: 15/06/2023 Até13/08/2023

Processo N.: 1000004257139

Nome: (303113/11) HIARA CRISTINA OLIMPIO XAVIER SILVA
 Cargo/Função: (3506) CONTR.TEMP.FUNCAO PROF. HABILITADO
 Un. Adm: (061441) E E M TIRADENTES CEL PM JORGE L DE MAGALHAES
 A Partir de: 05/06/2023 Até02/10/2023

Processo N.: 1000004257140

Nome: (303113/12) HIARA CRISTINA OLIMPIO XAVIER SILVA
 Cargo/Função: (3506) CONTR.TEMP.FUNCAO PROF. HABILITADO
 Un. Adm: (061441) E E M TIRADENTES CEL PM JORGE L DE MAGALHAES
 A Partir de: 05/06/2023 Até02/10/2023

Processo N.: 1000004269638

Nome: (303053/3) INDYARA BASTOS FERREIRA DA SILVA
 Cargo/Função: (3468) TECNICO ADMINISTRATIVO EDUCACIONAL
 Un. Adm: (021652) E E PROF ARLINDO DE SILVA BRUNO
 A Partir de: 10/05/2023 Até06/09/2023

Processo N.: 1000004267840

Nome: (228790/64) IVANIA FERREIRA COSTA
 Cargo/Função: (3506) CONTR.TEMP.FUNCAO PROF. HABILITADO
 Un. Adm: (014087) E E SEVERIANO NEVES
 A Partir de: 22/06/2023 Até20/08/2023

Processo N.: 1000004268461

Nome: (303410/9) IZABEL AMORIM DE SOUZA
 Cargo/Função: (3506) CONTR.TEMP.FUNCAO PROF. HABILITADO
 Un. Adm: (068713) E E VANDERLEI CECATTO
 A Partir de: 23/06/2023 Até20/10/2023

Processo N.: 1000004265214

Nome: (277358/10) JESSICA PEWE O TSERENHI RU
 Cargo/Função: (3514) CONTR.TEMP.FUNCAO PROF. NAO HABILITADO
 Un. Adm: (124010) E E INDIGENA HAMBE
 A Partir de: 17/06/2023 Até15/08/2023

Processo N.: 1000004268279

Nome: (306917/4) JHENIFFER ALVES LEITE FRANCELINO
 Cargo/Função: (3506) CONTR.TEMP.FUNCAO PROF. HABILITADO
 Un. Adm: (173762) E E PROF DJALMA GUILHERME DA SILVA
 A Partir de: 22/06/2023 Até19/10/2023

Processo N.: 1000004257150

Nome: (315521/3) JOYCI SILVA VENTURA
 Cargo/Função: (3476) APOIO ADM. EDUCACIONAL-ELEMENTAR
 Un. Adm: (184586) E E MANOEL DE BARROS
 A Partir de: 06/06/2023 Até04/08/2023

Processo N.: 1000004266387

Nome: (297901/12) JULIA ROSA SILVEIRA
 Cargo/Função: (3506) CONTR.TEMP.FUNCAO PROF. HABILITADO
 Un. Adm: (012920) E E CARLOS HUGUINEY
 A Partir de: 22/06/2023 Até20/08/2023

Processo N.: 1000004266401

Nome: (297901/11) JULIA ROSA SILVEIRA
 Cargo/Função: (3506) CONTR.TEMP.FUNCAO PROF. HABILITADO
 Un. Adm: (012920) E E CARLOS HUGUINEY
 A Partir de: 22/06/2023 Até20/08/2023

Processo N.: 1000004267810

Nome: (311847/7) JULIANA RAMOS SCHELLES
 Cargo/Função: (3506) CONTR.TEMP.FUNCAO PROF. HABILITADO
 Un. Adm: (015482) E E RUI BARBOSA
 A Partir de: 22/06/2023 Até20/08/2023

Processo N.: 1000004268439

Nome: (239371/13) KADAYU JURUNA
 Cargo/Função: (3476) APOIO ADM. EDUCACIONAL-ELEMENTAR
 Un. Adm: (123013) E E INDIGENA KAMADU
 A Partir de: 10/06/2023 Até07/10/2023

Processo N.: 1000004265550

Nome: (305050/7) KARINE DA SILVA LIMA SOARES
 Cargo/Função: (3506) CONTR.TEMP.FUNCAO PROF. HABILITADO
 Un. Adm: (015644) E E DR MARIO CORREA DA COSTA
 A Partir de: 15/05/2023 Até11/09/2023

Processo N.: 1000004265035

Nome: (249920/29) KEMELY MARA RAMALHO HIEGA
 Cargo/Função: (3506) CONTR.TEMP.FUNCAO PROF. HABILITADO
 Un. Adm: (015644) E E DR MARIO CORREA DA COSTA
 A Partir de: 19/06/2023 Até16/10/2023

Processo N.: 1000004264196

Nome: (314516/4) KETELYN AMANDA SOARES DA SILVA
 Cargo/Função: (3506) CONTR.TEMP.FUNCAO PROF. HABILITADO
 Un. Adm: (069400) E E RAINHA DA PAZ
 A Partir de: 13/06/2023 Até10/10/2023

Processo N.: 1000004261315

Nome: (292559/16) KETLLYN TAWANY DO CARMO SANTOS ZUCARELLI
 Cargo/Função: (3506) CONTR.TEMP.FUNCAO PROF. HABILITADO
 Un. Adm: (154040) E E ANDRE ANTONIO MAGGI
 A Partir de: 10/06/2023 Até07/10/2023

Processo N.: 1000004268745

Nome: (311404/7) KISCILLA MILENA COSTA DIAS
 Cargo/Função: (3506) CONTR.TEMP.FUNCAO PROF. HABILITADO
 Un. Adm: (183636) E E PEDRO BORGES
 A Partir de: 27/06/2023 Até24/10/2023

Processo N.: 1000004269070

Nome: (311404/8) KISCILLA MILENA COSTA DIAS
 Cargo/Função: (3506) CONTR.TEMP.FUNCAO PROF. HABILITADO
 Un. Adm: (183636) E E PEDRO BORGES
 A Partir de: 27/06/2023 Até24/10/2023

Processo N.: 1000004265511

Nome: (312950/2) KOJAYRU MYKY
 Cargo/Função: (3476) APOIO ADM. EDUCACIONAL-ELEMENTAR
 Un. Adm: (091421) E E INDIGENA XINUI MYKY ALDEIA JAPUIRA
 A Partir de: 25/05/2023 Até23/07/2023

Processo N.: 1000004269108

Nome: (272574/6) LETICIA KELLY DENIZ CORTES
 Cargo/Função: (3506) CONTR.TEMP.FUNCAO PROF. HABILITADO
 Un. Adm: (012114) E E PEDRO GARDES
 A Partir de: 20/06/2023 Até17/10/2023

Processo N.: 1000004267553

Nome: (317158/3) LETICIA SILVA DIAS
 Cargo/Função: (3468) TECNICO ADMINISTRATIVO EDUCACIONAL
 Un. Adm: (038636) E E PROF MARIA ELZA FERREIRA INACIO
 A Partir de: 17/06/2023 Até15/08/2023

Processo N.: 1000004264475

Nome: (275578/9) LUANA MOREIRA DA CONCEICAO
Cargo/Função: (3476) APOIO ADM. EDUCACIONAL-ELEMENTAR
Un. Adm: (172642) E E PROF ZENI VIEIRA
A Partir de: 12/06/2023 Até09/10/2023

Processo N.: 1000004269058

Nome: (317479/8) LUCIANA APARECIDA MOCELIN
Cargo/Função: (3506) CONTR.TEMP.FUNCAO PROF. HABILITADO
Un. Adm: (158399) E E CLEUFA HUBNER
A Partir de: 30/03/2023 Até12/06/2023

Processo N.: 1000004265191

Nome: (118579/29) LUCIANA REGIS BANHARA LEAL
Cargo/Função: (3506) CONTR.TEMP.FUNCAO PROF. HABILITADO
Un. Adm: (014885) E E SAO FRANCISCO
A Partir de: 20/06/2023 Até18/08/2023

Processo N.: 1000004269291

Nome: (238693/33) LUCIANA TEIXEIRA GOMES
Cargo/Função: (3506) CONTR.TEMP.FUNCAO PROF. HABILITADO
Un. Adm: (014176) E E MARTINIANO CARLOS PEREIRA
A Partir de: 29/06/2023 Até27/08/2023

Processo N.: 1000004269292

Nome: (238693/34) LUCIANA TEIXEIRA GOMES
Cargo/Função: (3506) CONTR.TEMP.FUNCAO PROF. HABILITADO
Un. Adm: (014176) E E MARTINIANO CARLOS PEREIRA
A Partir de: 29/06/2023 Até27/08/2023

Processo N.: 1000004269348

Nome: (238693/35) LUCIANA TEIXEIRA GOMES
Cargo/Função: (3506) CONTR.TEMP.FUNCAO PROF. HABILITADO
Un. Adm: (014150) E E SANTA TEREZINHA
A Partir de: 29/06/2023 Até27/08/2023

Processo N.: 1000004252156

Nome: (145016/41) LUCIMAR DO NASCIMENTO CARDOSO
Cargo/Função: (3506) CONTR.TEMP.FUNCAO PROF. HABILITADO
Un. Adm: (015911) E E RAMON SANCHES MARQUES
A Partir de: 30/05/2023 Até26/09/2023

Processo N.: 1000004252159

Nome: (145016/42) LUCIMAR DO NASCIMENTO CARDOSO
Cargo/Função: (3506) CONTR.TEMP.FUNCAO PROF. HABILITADO
Un. Adm: (015911) E E RAMON SANCHES MARQUES
A Partir de: 30/05/2023 Até26/09/2023

Processo N.: 1000004265995

Nome: (243956/10) LUCIRENE ROSA DA SILVA
Cargo/Função: (3506) CONTR.TEMP.FUNCAO PROF. HABILITADO
Un. Adm: (076201) E E PROF JOAO CRISOSTOMO DE FIGUEIREDO
A Partir de: 21/06/2023 Até19/08/2023

Processo N.: 1000004269601

Nome: (269909/5) MARAWI TAPIRAPE
Cargo/Função: (3476) APOIO ADM. EDUCACIONAL-ELEMENTAR
Un. Adm: (075710) E E INDIGENA TAPI ITAWA
A Partir de: 01/06/2023 Até16/07/2023

Processo N.: 1000004264899

Nome: (279338/10) MARCIVANIA APARECIDA DA SILVA
Cargo/Função: (3476) APOIO ADM. EDUCACIONAL-ELEMENTAR
Un. Adm: (012386) E E BENEDITA AUGUSTA LEMES
A Partir de: 02/01/2023 Até11/04/2023

Processo N.: 1000004264780

Nome: (293402/7) MARISA DE PAULA
Cargo/Função: (3476) APOIO ADM. EDUCACIONAL-ELEMENTAR
Un. Adm: (156000) E E PROF ZULEIDE DOS SANTOS BARROS
A Partir de: 15/06/2023 Até12/10/2023

Processo N.: 1000004265013

Nome: (283624/18) NERINA ROSA FERREIRA
Cargo/Função: (3506) CONTR.TEMP.FUNCAO PROF. HABILITADO
Un. Adm: (009814) E E PROF ANA MARIA DO COUTO
A Partir de: 05/01/2023 Até31/01/2023

Processo N.: 1000004265021

Nome: (283624/19) NERINA ROSA FERREIRA
Cargo/Função: (3506) CONTR.TEMP.FUNCAO PROF. HABILITADO
Un. Adm: (009814) E E PROF ANA MARIA DO COUTO
A Partir de: 01/02/2023 Até04/05/2023

Processo N.: 1000004265023

Nome: (283624/19) NERINA ROSA FERREIRA
Cargo/Função: (3506) CONTR.TEMP.FUNCAO PROF. HABILITADO
Un. Adm: (009814) E E PROF ANA MARIA DO COUTO
A Partir de: 05/05/2023 Até30/06/2023

Processo N.: 1000004269012

Nome: (291580/10) NIELLI LAYANE DIAS RIBEIRO
Cargo/Função: (3506) CONTR.TEMP.FUNCAO PROF. HABILITADO
Un. Adm: (009652) E E PROF BENEDITO DE CARVALHO
A Partir de: 27/06/2023 Até24/10/2023

Processo N.: 1000004269519

Nome: (291580/9) NIELLI LAYANE DIAS RIBEIRO
Cargo/Função: (3506) CONTR.TEMP.FUNCAO PROF. HABILITADO
Un. Adm: (010480) E E ALCEBIADES CALHAO
A Partir de: 27/06/2023 Até24/10/2023

Processo N.: 1000004266593

Nome: (283511/10) NYELE DE CASSIA SILVA CONCEICAO
Cargo/Função: (3506) CONTR.TEMP.FUNCAO PROF. HABILITADO
Un. Adm: (020516) E E DR MARIO DE CASTRO
A Partir de: 02/01/2023 Até17/01/2023

Processo N.: 1000004266595

Nome: (283511/11) NYELE DE CASSIA SILVA CONCEICAO
Cargo/Função: (3506) CONTR.TEMP.FUNCAO PROF. HABILITADO
Un. Adm: (020516) E E DR MARIO DE CASTRO
A Partir de: 02/01/2023 Até10/04/2023

Processo N.: 1000004266893

Nome: (306775/4) PAMELA CRUVINEL DE LIMA FONSECA
Cargo/Função: (3506) CONTR.TEMP.FUNCAO PROF. HABILITADO
Un. Adm: (015075) E E ARLINDO ESTILAC LEAL
A Partir de: 23/06/2023 Até21/08/2023

Processo N.: 1000004268434

Nome: (306775/5) PAMELA CRUVINEL DE LIMA FONSECA
Cargo/Função: (3506) CONTR.TEMP.FUNCAO PROF. HABILITADO
Un. Adm: (015067) E E JUSCELINO K OLIVEIRA
A Partir de: 23/06/2023 Até21/08/2023

Processo N.: 1000004269805

Nome: (313493/2) PATRICIA LEMOS DE MORAES
Cargo/Função: (3468) TECNICO ADMINISTRATIVO EDUCACIONAL
Un. Adm: (077895) E E 19 DE DEZEMBRO
A Partir de: 29/06/2023 Até26/10/2023

Processo N.: 1000004268285

Nome: (313170/2) PRISCILA ISABEL BARBOSA DE SA
Cargo/Função: (3476) APOIO ADM. EDUCACIONAL-ELEMENTAR
Un. Adm: (011134) E E LA SALLE
A Partir de: 27/06/2023 Até25/08/2023

Processo N.: 1000004264969

Nome: (270526/8) RAYANE DA SILVA LOPES
Cargo/Função: (3476) APOIO ADM. EDUCACIONAL-ELEMENTAR
Un. Adm: (173509) E E HENRIQUE JOSE TRINDADE
A Partir de: 17/06/2023 Até15/08/2023

Processo N.: 1000004267229

Nome: (272918/18) RAYSSA ALMEIDA DORTA
Cargo/Função: (3506) CONTR.TEMP.FUNCAO PROF. HABILITADO
Un. Adm: (194921) EE MIL TIRADENTES CB PM JOSE MARTINS DE MOURA
A Partir de: 24/06/2023 Até22/08/2023

Processo N.: 1000004268707

Nome: (200778/25) ROSIANE CATARINA CEZARIO RUP
Cargo/Função: (3506) CONTR.TEMP.FUNCAO PROF. HABILITADO
Un. Adm: (109444) E E INDIGENA CHIQUITANOS
A Partir de: 28/06/2023 Até26/08/2023

Processo N.: 1000004269322

Nome: (255397/48) ROSILDA ANTONIO DOS SANTOS
Cargo/Função: (3506) CONTR.TEMP.FUNCAO PROF. HABILITADO
Un. Adm: (015954) E E WILSON DE ALMEIDA
A Partir de: 26/06/2023 Até23/10/2023

Processo N.: 1000004266409

Nome: (237768/30) SUZANE LIRA MOTTA
Cargo/Função: (3506) CONTR.TEMP.FUNCAO PROF. HABILITADO
Un. Adm: (176664) E E 12 DE OUTUBRO
A Partir de: 19/06/2023 Até16/10/2023

Processo N.: 1000004265774

Nome: (249726/24) TATIANE AMORIM DE FIGUEIREDO APRINIO
Cargo/Função: (3506) CONTR.TEMP.FUNCAO PROF. HABILITADO
Un. Adm: (010430) E E ALINA DO NASCIMENTO TOCANTINS
A Partir de: 01/06/2023 Até03/09/2023

Processo N.: 1000004267342

Nome: (204214/43) TATIANE OLIVEIRA ASSIS MASCARENHAS
Cargo/Função: (3506) CONTR.TEMP.FUNCAO PROF. HABILITADO
Un. Adm: (014982) E E JOAO MATHEUS BARBOSA
A Partir de: 24/06/2023 Até22/08/2023

Processo N.: 1000004267344

Nome: (204214/44) TATIANE OLIVEIRA ASSIS MASCARENHAS
Cargo/Função: (3506) CONTR.TEMP.FUNCAO PROF. HABILITADO
Un. Adm: (014982) E E JOAO MATHEUS BARBOSA
A Partir de: 24/06/2023 Até22/08/2023

Processo N.: 1000004267153

Nome: (308865/5) THAFNES DE ARRUDA DIAS
Cargo/Função: (3468) TECNICO ADMINISTRATIVO EDUCACIONAL
Un. Adm: (009610) E E ANTONIO EPAMINONDAS
A Partir de: 14/06/2023 Até11/10/2023

PUBLICADA, REGISTRADA, CUMpra-SE.

Cuiabá-MT, 04 de Julho de 2023.
Alan Resende Porto
Secretário de Estado de Educação

BOLETIM DE PESSOAL/SEDUC/01305/2023
05/07/2023

DE:

O(A) Secretário de Estado de Educação no uso de suas atribuições que lhes são conferidas por lei,

Resolve: RETIFICAR

Evento: LICENÇA A GESTANTE/SEGURADO INSS

Processo N.: 1000004256470

Nome: (313100/2) POLIANA DA SILVA MOREIRA
Cargo/Função: (3468) TECNICO ADMINISTRATIVO EDUCACIONAL
Un. Adm: (012505) E E FAUSTINO DIAS AMORIM
A Partir de: 17/05/2023 Até15/07/2023

PUBLICADA, REGISTRADA, CUMpra-SE.

Cuiabá-MT, 04 de Julho de 2023.
Alan Resende Porto
Secretário de Estado de Educação

BOLETIM DE PESSOAL/SEDUC/01306/2023
05/07/2023

DE:

O(A) Secretário de Estado de Educação no uso de suas atribuições que lhes são conferidas por lei,

Resolve: DEFERIR

Evento: LICENÇA P/ TRATAMENTO SAUDE/SEGURADO INSS

Processo N.: 1000004247416

Nome: (253373/9) ABGAI R CORREIA DOS SANTOS DIAS
Cargo/Função: (3476) APOIO ADM. EDUCACIONAL-ELEMENTAR
Un. Adm: (159700) E E ANTONIO ALVES DIAS
A Partir de: 22/05/2023 Até26/05/2023

Processo N.: 1000004266420

Nome: (308601/3) ADRIANA LOPES DOS SANTOS
Cargo/Função: (3476) APOIO ADM. EDUCACIONAL-ELEMENTAR
Un. Adm: (013536) E E NOVA CANAA
A Partir de: 19/06/2023 Até02/07/2023

Processo N.: 1000004266414

Nome: (257320/25) ADRIANA TEREZA ALVES FREITAS
Cargo/Função: (3506) CONTR.TEMP.FUNCAO PROF. HABILITADO
Un. Adm: (016411) E E 19 DE JULHO
A Partir de: 17/06/2023 Até23/06/2023

Processo N.: 1000004266417

Nome: (257320/27) ADRIANA TEREZA ALVES FREITAS
Cargo/Função: (3506) CONTR.TEMP.FUNCAO PROF. HABILITADO
Un. Adm: (016411) E E 19 DE JULHO
A Partir de: 17/06/2023 Até23/06/2023

Processo N.: 1000004266423

Nome: (257320/16) ADRIANA TEREZA ALVES FREITAS
Cargo/Função: (3506) CONTR.TEMP.FUNCAO PROF. HABILITADO
Un. Adm: (016411) E E 19 DE JULHO
A Partir de: 17/06/2023 Até23/06/2023

Processo N.: 1000004266425

Nome: (257320/19) ADRIANA TEREZA ALVES FREITAS
Cargo/Função: (3506) CONTR.TEMP.FUNCAO PROF. HABILITADO
Un. Adm: (016411) E E 19 DE JULHO
A Partir de: 17/06/2023 Até23/06/2023

Processo N.: 1000004266430

Nome: (257320/17) ADRIANA TEREZA ALVES FREITAS
Cargo/Função: (3506) CONTR.TEMP.FUNCAO PROF. HABILITADO
Un. Adm: (016411) E E 19 DE JULHO
A Partir de: 17/06/2023 Até23/06/2023

Processo N.: 1000004264575

Nome: (310156/2) ADRIANA VIANA OHARA
Cargo/Função: (3468) TECNICO ADMINISTRATIVO EDUCACIONAL
Un. Adm: (009806) E E HISTORIADOR RUBENS DE MENDONCA
A Partir de: 16/06/2023 Até29/06/2023

Processo N.: 1000004264213

Nome: (222751/41) ADRIANE MALAQUIAS ROBLES
Cargo/Função: (3506) CONTR.TEMP.FUNCAO PROF. HABILITADO
Un. Adm: (014435) E E ALFREDO JOSE DA SILVA
A Partir de: 15/06/2023 Até28/06/2023

Processo N.: 1000004264228

Nome: (222751/40) ADRIANE MALAQUIAS ROBLES
Cargo/Função: (3506) CONTR.TEMP.FUNCAO PROF. HABILITADO
Un. Adm: (014435) E E ALFREDO JOSE DA SILVA
A Partir de: 15/06/2023 Até28/06/2023

Processo N.: 1000004264229

Nome: (222751/37) ADRIANE MALAQUIAS ROBLES
Cargo/Função: (3506) CONTR.TEMP.FUNCAO PROF. HABILITADO
Un. Adm: (014435) E E ALFREDO JOSE DA SILVA
A Partir de: 15/06/2023 Até28/06/2023

Processo N.: 1000004262050

Nome: (223899/16) ADRIANO TAWANDE
Cargo/Função: (3506) CONTR.TEMP.FUNCAO PROF. HABILITADO
Un. Adm: (158313) E E INDIGENA PIRINEUS DE SOUZA
A Partir de: 22/05/2023 Até05/06/2023

Processo N.: 1000004252127

Nome: (220895/17) ALAIDE APARECIDA CAGLIARI
Cargo/Função: (3506) CONTR.TEMP.FUNCAO PROF. HABILITADO
Un. Adm: (009393) E E JOAO BRIENE DE CAMARGO
A Partir de: 12/05/2023 Até18/05/2023

Processo N.: 1000004266800

Nome: (117575/55) ALICE LEMES DO NASCIMENTO SANTANA
Cargo/Função: (3506) CONTR.TEMP.FUNCAO PROF. HABILITADO
Un. Adm: (012157) E E DEP EMANUEL PINHEIRO
A Partir de: 22/06/2023 Até28/06/2023

Processo N.: 1000004267226

Nome: (117575/56) ALICE LEMES DO NASCIMENTO SANTANA
Cargo/Função: (3506) CONTR.TEMP.FUNCAO PROF. HABILITADO
Un. Adm: (012181) E E UBALDO MONTEIRO DA SILVA
A Partir de: 22/06/2023 Até28/06/2023

Processo N.: 1000004267517

Nome: (117575/53) ALICE LEMES DO NASCIMENTO SANTANA
Cargo/Função: (3506) CONTR.TEMP.FUNCAO PROF. HABILITADO
Un. Adm: (012050) E E IRENE GOMES DE CAMPOS
A Partir de: 22/06/2023 Até28/06/2023

Processo N.: 1000004267519

Nome: (117575/57) ALICE LEMES DO NASCIMENTO SANTANA
Cargo/Função: (3506) CONTR.TEMP.FUNCAO PROF. HABILITADO
Un. Adm: (012050) E E IRENE GOMES DE CAMPOS
A Partir de: 22/06/2023 Até28/06/2023

Processo N.: 1000004264830

Nome: (325524/1) ALYSSON ALMEIDA DULEBA
Cargo/Função: (3506) CONTR.TEMP.FUNCAO PROF. HABILITADO
Un. Adm: (064149) E E PAULO FREIRE
A Partir de: 17/06/2023 Até20/06/2023

Processo N.: 1000004265038

Nome: (325524/2) ALYSSON ALMEIDA DULEBA
Cargo/Função: (3506) CONTR.TEMP.FUNCAO PROF. HABILITADO
Un. Adm: (091448) E E PROF EDELI MANTOVANI
A Partir de: 17/06/2023 Até20/06/2023

Processo N.: 1000004265903

Nome: (325877/3) AMANDA BECHELLI DOS SANTOS
Cargo/Função: (3506) CONTR.TEMP.FUNCAO PROF. HABILITADO
Un. Adm: (197297) E E MIL TIRAD SOL PM ADRIANA M RAMOS
A Partir de: 19/06/2023 Até28/06/2023

Processo N.: 1000004268115

Nome: (218847/33) ANA CLAUDIA RAMOS DA SILVA
Cargo/Função: (3506) CONTR.TEMP.FUNCAO PROF. HABILITADO
Un. Adm: (148113) E E CREMILDA DE OLIVEIRA VIANA
A Partir de: 26/06/2023 Até02/07/2023

Processo N.: 1000004268327

Nome: (218847/34) ANA CLAUDIA RAMOS DA SILVA
Cargo/Função: (3506) CONTR.TEMP.FUNCAO PROF. HABILITADO
Un. Adm: (212504) E E DES INT DA ED BAS GET DORNELLES
VARGAS
A Partir de: 26/06/2023 Até02/07/2023

Processo N.: 1000004265277

Nome: (311239/2) ANA FLAVIA MONTEIRO ALVES DE
ALBUQUERQUE
Cargo/Função: (3468) TECNICO ADMINISTRATIVO EDUCACIONAL
Un. Adm: (009652) E E PROF BENEDITO DE CARVALHO
A Partir de: 19/06/2023 Até17/08/2023

Processo N.: 1000004261560

Nome: (312151/2) ANA LUCIA REOLON DOS SANTOS
Cargo/Função: (3476) APOIO ADM. EDUCACIONAL-ELEMENTAR
Un. Adm: (015709) E E LUIZA NUNES BEZERRA
A Partir de: 13/06/2023 Até19/06/2023

Processo N.: 1000004259728

Nome: (237223/22) ANANIAS DE MELO OLIVEIRA
Cargo/Função: (3476) APOIO ADM. EDUCACIONAL-ELEMENTAR
Un. Adm: (156388) E E SOL NASCENTE
A Partir de: 02/06/2023 Até20/06/2023

Processo N.: 1000004258323

Nome: (324358/1) ANDREA RODRIGUES ALVES
Cargo/Função: (3476) APOIO ADM. EDUCACIONAL-ELEMENTAR
Un. Adm: (016071) E E SAO LOURENCO
A Partir de: 06/06/2023 Até13/06/2023

Processo N.: 1000004268103

Nome: (310848/6) ANDREIA MARTINS DIEMER
Cargo/Função: (3506) CONTR.TEMP.FUNCAO PROF. HABILITADO
Un. Adm: (020516) E E DR MARIO DE CASTRO
A Partir de: 26/06/2023 Até30/06/2023

Processo N.: 1000004265968

Nome: (310303/3) ANGELA CRISTINE VENTURA DA SILVEIRA
RABELO
Cargo/Função: (3506) CONTR.TEMP.FUNCAO PROF. HABILITADO
Un. Adm: (021628) E E RODOLFO AUGUSTO T CURVO
A Partir de: 19/06/2023 Até28/06/2023

Processo N.: 1000004267736

Nome: (282826/8) ANGELA KELLE RODRIGUES DE JESUS
Cargo/Função: (3468) TECNICO ADMINISTRATIVO EDUCACIONAL
Un. Adm: (183652) E E PROF MARIA SEBASTIANA DE SOUZA
A Partir de: 23/06/2023 Até06/07/2023

Processo N.: 1000004265796

Nome: (310907/9) ANGELA MARIA OLIVEIRA BATISTA
Cargo/Função: (3506) CONTR.TEMP.FUNCAO PROF. HABILITADO
Un. Adm: (076180) E E PROF MARIA DE FATIMA GIMENEZ LOPES
A Partir de: 20/06/2023 Até23/06/2023

Processo N.: 1000004266854

Nome: (310907/5) ANGELA MARIA OLIVEIRA BATISTA
Cargo/Função: (3506) CONTR.TEMP.FUNCAO PROF. HABILITADO
Un. Adm: (076180) E E PROF MARIA DE FATIMA GIMENEZ LOPES
A Partir de: 20/06/2023 Até23/06/2023

Processo N.: 1000004268892

Nome: (310907/8) ANGELA MARIA OLIVEIRA BATISTA
Cargo/Função: (3506) CONTR.TEMP.FUNCAO PROF. HABILITADO
Un. Adm: (172642) E E PROF ZENI VIEIRA
A Partir de: 20/06/2023 Até23/06/2023

Processo N.: 1000004268893

Nome: (310907/7) ANGELA MARIA OLIVEIRA BATISTA
Cargo/Função: (3506) CONTR.TEMP.FUNCAO PROF. HABILITADO
Un. Adm: (172642) E E PROF ZENI VIEIRA
A Partir de: 20/06/2023 Até23/06/2023

Processo N.: 1000004265457

Nome: (216944/58) ANGELA RODRIGUES DE SOUZA
Cargo/Função: (3506) CONTR.TEMP.FUNCAO PROF. HABILITADO
Un. Adm: (197297) E E MIL TIRAD SOL PM ADRIANA M RAMOS
A Partir de: 19/06/2023 Até28/06/2023

Processo N.: 1000004265460

Nome: (216944/59) ANGELA RODRIGUES DE SOUZA
Cargo/Função: (3506) CONTR.TEMP.FUNCAO PROF. HABILITADO
Un. Adm: (197297) E E MIL TIRAD SOL PM ADRIANA M RAMOS
A Partir de: 19/06/2023 Até28/06/2023

Processo N.: 1000004265461

Nome: (216944/61) ANGELA RODRIGUES DE SOUZA
Cargo/Função: (3506) CONTR.TEMP.FUNCAO PROF. HABILITADO
Un. Adm: (197297) E E MIL TIRAD SOL PM ADRIANA M RAMOS
A Partir de: 19/06/2023 Até28/06/2023

Processo N.: 1000004265473

Nome: (216944/62) ANGELA RODRIGUES DE SOUZA
Cargo/Função: (3506) CONTR.TEMP.FUNCAO PROF. HABILITADO
Un. Adm: (197297) E E MIL TIRAD SOL PM ADRIANA M RAMOS
A Partir de: 19/06/2023 Até28/06/2023

Processo N.: 1000004270324

Nome: (17038/9) ANTONIA DE LOURDES GARCIA GEA
Cargo/Função: (3506) CONTR.TEMP.FUNCAO PROF. HABILITADO
Un. Adm: (173363) E E SANTANA DAGUA LIMPA
A Partir de: 26/06/2023 Até30/06/2023

Processo N.: 1000004270325

Nome: (17038/10) ANTONIA DE LOURDES GARCIA GEA
Cargo/Função: (3506) CONTR.TEMP.FUNCAO PROF. HABILITADO
Un. Adm: (173363) E E SANTANA DAGUA LIMPA
A Partir de: 26/06/2023 Até30/06/2023

Processo N.: 1000004265375

Nome: (210727/39) APARECIDA FLORENCIO CEZAR NUNES
Cargo/Função: (3506) CONTR.TEMP.FUNCAO PROF. HABILITADO
Un. Adm: (013528) E E LUCAS AUXILIO TONIAZO
A Partir de: 19/06/2023 Até23/06/2023

Processo N.: 1000004268843

Nome: (326471/1) BALBINO ANDRE DIAS

Cargo/Função: (3476) APOIO ADM. EDUCACIONAL-ELEMENTAR

Un. Adm: (016314) E E 13 DE MAIO

A Partir de: 27/06/2023 Até01/07/2023

Processo N.: 1000004266574

Nome: (310118/4) BEATRIZ DA SILVA BARBOSA

Cargo/Função: (3506) CONTR.TEMP.FUNCAO PROF. HABILITADO

Un. Adm: (069264) E E HERMES JOSE DA SILVA

A Partir de: 15/06/2023 Até23/06/2023

Processo N.: 1000004266575

Nome: (310118/5) BEATRIZ DA SILVA BARBOSA

Cargo/Função: (3506) CONTR.TEMP.FUNCAO PROF. HABILITADO

Un. Adm: (069264) E E HERMES JOSE DA SILVA

A Partir de: 15/06/2023 Até23/06/2023

Processo N.: 1000004264646

Nome: (311762/7) BRENO PASCOAL DE SOUZA AGUIAR

Cargo/Função: (3506) CONTR.TEMP.FUNCAO PROF. HABILITADO

Un. Adm: (156434) E E JOSE DOMINGOS FRAGA

A Partir de: 31/05/2023 Até04/06/2023

Processo N.: 1000004264867

Nome: (311762/7) BRENO PASCOAL DE SOUZA AGUIAR

Cargo/Função: (3506) CONTR.TEMP.FUNCAO PROF. HABILITADO

Un. Adm: (156434) E E JOSE DOMINGOS FRAGA

A Partir de: 05/06/2023 Até09/06/2023

Processo N.: 1000004265895

Nome: (228295/52) BRUNA AVELINA DOS ANJOS

Cargo/Função: (3506) CONTR.TEMP.FUNCAO PROF. HABILITADO

Un. Adm: (011207) E E TREZE DE MAIO

A Partir de: 20/06/2023 Até03/07/2023

Processo N.: 1000004266504

Nome: (228295/53) BRUNA AVELINA DOS ANJOS

Cargo/Função: (3506) CONTR.TEMP.FUNCAO PROF. HABILITADO

Un. Adm: (011193) E E 10 DE DEZEMBRO

A Partir de: 20/06/2023 Até03/07/2023

Processo N.: 1000004266505

Nome: (228295/54) BRUNA AVELINA DOS ANJOS

Cargo/Função: (3506) CONTR.TEMP.FUNCAO PROF. HABILITADO

Un. Adm: (011193) E E 10 DE DEZEMBRO

A Partir de: 20/06/2023 Até03/07/2023

Processo N.: 1000004269917

Nome: (262819/40) BRUNA FERREIRA PINTOR

Cargo/Função: (3506) CONTR.TEMP.FUNCAO PROF. HABILITADO

Un. Adm: (194930) EE MIL TIRADENTES CB PM ISRAEL WESLEY P DE ALMEIDA

A Partir de: 27/06/2023 Até30/06/2023

Processo N.: 1000004228415

Nome: (279253/19) BRUNO PAULINO SOARES

Cargo/Função: (3506) CONTR.TEMP.FUNCAO PROF. HABILITADO

Un. Adm: (012920) E E CARLOS HUGUINEY

A Partir de: 02/05/2023 Até08/05/2023

Processo N.: 1000004269276

Nome: (311265/2) CAMILA OLIVEIRA AGUIAR DE LARA

Cargo/Função: (3476) APOIO ADM. EDUCACIONAL-ELEMENTAR

Un. Adm: (015385) E E PLACIDO DE CASTRO

A Partir de: 26/06/2023 Até30/06/2023

Processo N.: 1000004266120

Nome: (216177/59) CARMIRA FIGUEIRA BENICIO DOMENI

Cargo/Função: (3506) CONTR.TEMP.FUNCAO PROF. HABILITADO

Un. Adm: (013269) E E OLIMPIO JOAO PISSINATI GUERRA

A Partir de: 15/06/2023 Até19/06/2023

Processo N.: 1000004266121

Nome: (216177/60) CARMIRA FIGUEIRA BENICIO DOMENI

Cargo/Função: (3506) CONTR.TEMP.FUNCAO PROF. HABILITADO

Un. Adm: (013269) E E OLIMPIO JOAO PISSINATI GUERRA

A Partir de: 15/06/2023 Até19/06/2023

Processo N.: 1000004233316

Nome: (61942/80) CAROLINA LOPES DELGADO

Cargo/Função: (3506) CONTR.TEMP.FUNCAO PROF. HABILITADO

Un. Adm: (010928) E E JOSE SALMEN HANZE

A Partir de: 14/04/2023 Até28/04/2023

Processo N.: 1000004270322

Nome: (311823/5) CAROLINA NASCIMENTO QUEIROZ MARTINS

Cargo/Função: (3506) CONTR.TEMP.FUNCAO PROF. HABILITADO

Un. Adm: (172642) E E PROF ZENI VIEIRA

A Partir de: 27/06/2023 Até03/07/2023

Processo N.: 1000004269542

Nome: (285117/16) CAROLINE OLEINIK VEZU

Cargo/Função: (3506) CONTR.TEMP.FUNCAO PROF. HABILITADO

Un. Adm: (016055) E E MADRE TARCILA

A Partir de: 27/06/2023 Até11/07/2023

Processo N.: 1000004269543

Nome: (285117/17) CAROLINE OLEINIK VEZU

Cargo/Função: (3506) CONTR.TEMP.FUNCAO PROF. HABILITADO

Un. Adm: (016055) E E MADRE TARCILA

A Partir de: 27/06/2023 Até11/07/2023

Processo N.: 1000004267973

Nome: (122485/48) CECILIA IZE

Cargo/Função: (3506) CONTR.TEMP.FUNCAO PROF. HABILITADO

Un. Adm: (014877) E E IR MIGUELINA CORSO

A Partir de: 20/06/2023 Até23/06/2023

Processo N.: 1000004267974

Nome: (122485/52) CECILIA IZE

Cargo/Função: (3506) CONTR.TEMP.FUNCAO PROF. HABILITADO

Un. Adm: (014877) E E IR MIGUELINA CORSO

A Partir de: 20/06/2023 Até23/06/2023

Processo N.: 1000004267975

Nome: (122485/53) CECILIA IZE

Cargo/Função: (3506) CONTR.TEMP.FUNCAO PROF. HABILITADO

Un. Adm: (014877) E E IR MIGUELINA CORSO

A Partir de: 20/06/2023 Até23/06/2023

Processo N.: 1000004270856

Nome: (325176/2) CECILIA TARDIM

Cargo/Função: (3506) CONTR.TEMP.FUNCAO PROF. HABILITADO

Un. Adm: (021717) E E 19 DE MAIO

A Partir de: 27/06/2023 Até07/07/2023

Processo N.: 1000004267098

Nome: (284902/13) CHRISTIAN ROGERIO DOS SANTOS

Cargo/Função: (3506) CONTR.TEMP.FUNCAO PROF. HABILITADO

Un. Adm: (016055) E E MADRE TARCILA

A Partir de: 21/06/2023 Até04/07/2023

Processo N.: 1000004267099

Nome: (284902/12) CHRISTIAN ROGERIO DOS SANTOS

Cargo/Função: (3506) CONTR.TEMP.FUNCAO PROF. HABILITADO

Un. Adm: (016055) E E MADRE TARCILA

A Partir de: 21/06/2023 Até04/07/2023

Processo N.: 1000004267100

Nome: (284902/14) CHRISTIAN ROGERIO DOS SANTOS

Cargo/Função: (3506) CONTR.TEMP.FUNCAO PROF. HABILITADO

Un. Adm: (016055) E E MADRE TARCILA

A Partir de: 21/06/2023 Até04/07/2023

Processo N.: 1000004267084

Nome: (278212/8) CICERA DO NASCIMENTO PFEIFER

Cargo/Função: (3476) APOIO ADM. EDUCACIONAL-ELEMENTAR

Un. Adm: (192228) E E 20 DE MARCO

A Partir de: 19/06/2023 Até23/06/2023

Processo N.: 1000004264528

Nome: (75700/79) CIMARA MURARO

Cargo/Função: (3506) CONTR.TEMP.FUNCAO PROF. HABILITADO

Un. Adm: (014230) E E MARIA ESTHER PERES

A Partir de: 12/06/2023 Até16/06/2023

Processo N.: 1000004267413

Nome: (299872/6) CINTHIA CARDOSO DA SILVA COUTO
 Cargo/Função: (3506) CONTR.TEMP.FUNCAO PROF. HABILITADO
 Un. Adm: (016322) E E SAO GERALDO
 A Partir de: 20/06/2023 Até24/06/2023

Processo N.: 1000004267414

Nome: (263824/7) CIRILA FERNANDES BENITES RIBEIRO
 Cargo/Função: (3506) CONTR.TEMP.FUNCAO PROF. HABILITADO
 Un. Adm: (124869) E E RENEE MENEZES
 A Partir de: 22/06/2023 Até05/07/2023

Processo N.: 1000004197605

Nome: (275417/11) CLAUDETE VERA SIMOES
 Cargo/Função: (3506) CONTR.TEMP.FUNCAO PROF. HABILITADO
 Un. Adm: (192147) E E PROFESSORA EDITH PEREIRA BARBOSA
 A Partir de: 08/03/2023 Até17/03/2023

Processo N.: 1000004265242

Nome: (311996/2) CLAUDIA DA SILVA OLIVEIRA
 Cargo/Função: (3476) APOIO ADM. EDUCACIONAL-ELEMENTAR
 Un. Adm: (157252) E E LEDY ANITA BRESCANCIN
 A Partir de: 21/06/2023 Até02/07/2023

Processo N.: 1000004267830

Nome: (270911/38) CLAUDIA DIAS BOMBONATO
 Cargo/Função: (3506) CONTR.TEMP.FUNCAO PROF. HABILITADO
 Un. Adm: (049964) E E FRANCISCO SALDANHA NETO
 A Partir de: 26/06/2023 Até29/06/2023

Processo N.: 1000004267831

Nome: (270911/40) CLAUDIA DIAS BOMBONATO
 Cargo/Função: (3506) CONTR.TEMP.FUNCAO PROF. HABILITADO
 Un. Adm: (049964) E E FRANCISCO SALDANHA NETO
 A Partir de: 26/06/2023 Até29/06/2023

Processo N.: 1000004268885

Nome: (277598/4) CLAUDINEIA APARECIDA JESUS CHAVES SILVA
 Cargo/Função: (3506) CONTR.TEMP.FUNCAO PROF. HABILITADO
 Un. Adm: (069523) E E CONQUISTA DOESTE
 A Partir de: 27/06/2023 Até01/07/2023

Processo N.: 1000004268887

Nome: (277598/3) CLAUDINEIA APARECIDA JESUS CHAVES SILVA
 Cargo/Função: (3506) CONTR.TEMP.FUNCAO PROF. HABILITADO
 Un. Adm: (069523) E E CONQUISTA DOESTE
 A Partir de: 27/06/2023 Até01/07/2023

Processo N.: 1000004227338

Nome: (303110/10) CLAUDIO HENRIQUE DE OLIVEIRA
 Cargo/Função: (3506) CONTR.TEMP.FUNCAO PROF. HABILITADO
 Un. Adm: (012947) E E ONECIDIO MANOEL RESENDE
 A Partir de: 29/04/2023 Até12/05/2023

Processo N.: 1000004227403

Nome: (303110/8) CLAUDIO HENRIQUE DE OLIVEIRA
 Cargo/Função: (3506) CONTR.TEMP.FUNCAO PROF. HABILITADO
 Un. Adm: (012947) E E ONECIDIO MANOEL RESENDE
 A Partir de: 29/04/2023 Até12/05/2023

Processo N.: 1000004227406

Nome: (303110/9) CLAUDIO HENRIQUE DE OLIVEIRA
 Cargo/Função: (3506) CONTR.TEMP.FUNCAO PROF. HABILITADO
 Un. Adm: (012947) E E ONECIDIO MANOEL RESENDE
 A Partir de: 29/04/2023 Até12/05/2023

Processo N.: 1000004256405

Nome: (35290/46) CLEIA SILVIA DOS SANTOS ROMAO
 Cargo/Função: (3506) CONTR.TEMP.FUNCAO PROF. HABILITADO
 Un. Adm: (172642) E E PROF ZENI VIEIRA
 A Partir de: 01/06/2023 Até05/06/2023

Processo N.: 1000004264956

Nome: (35290/44) CLEIA SILVIA DOS SANTOS ROMAO
 Cargo/Função: (3506) CONTR.TEMP.FUNCAO PROF. HABILITADO
 Un. Adm: (172642) E E PROF ZENI VIEIRA
 A Partir de: 01/06/2023 Até05/06/2023

Processo N.: 1000004264957

Nome: (35290/45) CLEIA SILVIA DOS SANTOS ROMAO
 Cargo/Função: (3506) CONTR.TEMP.FUNCAO PROF. HABILITADO
 Un. Adm: (172642) E E PROF ZENI VIEIRA
 A Partir de: 01/06/2023 Até05/06/2023

Processo N.: 1000004264958

Nome: (35290/47) CLEIA SILVIA DOS SANTOS ROMAO
 Cargo/Função: (3506) CONTR.TEMP.FUNCAO PROF. HABILITADO
 Un. Adm: (172642) E E PROF ZENI VIEIRA
 A Partir de: 01/06/2023 Até05/06/2023

Processo N.: 1000004266907

Nome: (314721/4) CRISTIANE OLIVEIRA
 Cargo/Função: (3476) APOIO ADM. EDUCACIONAL-ELEMENTAR
 Un. Adm: (010278) E E REUNIDAS DE CACHOEIRA RICA
 A Partir de: 19/06/2023 Até28/06/2023

Processo N.: 1000004265646

Nome: (277356/11) CRISTIANE RIBEIRO DE ARAUJO
 Cargo/Função: (3506) CONTR.TEMP.FUNCAO PROF. HABILITADO
 Un. Adm: (015067) E E JUSCELINO K OLIVEIRA
 A Partir de: 19/06/2023 Até03/07/2023

Processo N.: 1000004266023

Nome: (277356/9) CRISTIANE RIBEIRO DE ARAUJO
 Cargo/Função: (3506) CONTR.TEMP.FUNCAO PROF. HABILITADO
 Un. Adm: (015075) E E ARLINDO ESTILAC LEAL
 A Partir de: 19/06/2023 Até03/07/2023

Processo N.: 1000004266025

Nome: (277356/10) CRISTIANE RIBEIRO DE ARAUJO
 Cargo/Função: (3506) CONTR.TEMP.FUNCAO PROF. HABILITADO
 Un. Adm: (015075) E E ARLINDO ESTILAC LEAL
 A Partir de: 19/06/2023 Até03/07/2023

Processo N.: 1000004263526

Nome: (294131/8) CRISTINA AMORIM OLIVEIRA
 Cargo/Função: (3506) CONTR.TEMP.FUNCAO PROF. HABILITADO
 Un. Adm: (014893) E E MILTON DA COSTA FERREIRA
 A Partir de: 13/06/2023 Até16/06/2023

Processo N.: 1000004262158

Nome: (256911/27) DAIANE FERNANDA APARECIDA JANUARIA SEBASTIAO
 Cargo/Função: (3506) CONTR.TEMP.FUNCAO PROF. HABILITADO
 Un. Adm: (016624) E E NOSSA SENHORA DE FATIMA
 A Partir de: 13/06/2023 Até20/06/2023

Processo N.: 1000004262162

Nome: (256911/26) DAIANE FERNANDA APARECIDA JANUARIA SEBASTIAO
 Cargo/Função: (3506) CONTR.TEMP.FUNCAO PROF. HABILITADO
 Un. Adm: (016624) E E NOSSA SENHORA DE FATIMA
 A Partir de: 13/06/2023 Até20/06/2023

Processo N.: 1000004262165

Nome: (256911/28) DAIANE FERNANDA APARECIDA JANUARIA SEBASTIAO
 Cargo/Função: (3506) CONTR.TEMP.FUNCAO PROF. HABILITADO
 Un. Adm: (016624) E E NOSSA SENHORA DE FATIMA
 A Partir de: 13/06/2023 Até20/06/2023

Processo N.: 1000004262167

Nome: (256911/22) DAIANE FERNANDA APARECIDA JANUARIA SEBASTIAO
 Cargo/Função: (3506) CONTR.TEMP.FUNCAO PROF. HABILITADO
 Un. Adm: (016624) E E NOSSA SENHORA DE FATIMA
 A Partir de: 13/06/2023 Até20/06/2023

Processo N.: 1000004262171

Nome: (256911/23) DAIANE FERNANDA APARECIDA JANUARIA SEBASTIAO
 Cargo/Função: (3506) CONTR.TEMP.FUNCAO PROF. HABILITADO
 Un. Adm: (016624) E E NOSSA SENHORA DE FATIMA
 A Partir de: 13/06/2023 Até20/06/2023

Processo N.: 1000004267407

Nome: (51492/57) DANIELA LINA DA COSTA SOUZA
Cargo/Função: (3506) CONTR.TEMP.FUNCAO PROF. HABILITADO
Un. Adm: (173509) E E HENRIQUE JOSE TRINDADE
A Partir de: 22/06/2023 Até06/07/2023

Processo N.: 1000004267659

Nome: (51492/59) DANIELA LINA DA COSTA SOUZA
Cargo/Função: (3506) CONTR.TEMP.FUNCAO PROF. HABILITADO
Un. Adm: (013897) E E ZELIA COSTA DE ALMEIDA
A Partir de: 22/06/2023 Até06/07/2023

Processo N.: 1000004267662

Nome: (51492/58) DANIELA LINA DA COSTA SOUZA
Cargo/Função: (3506) CONTR.TEMP.FUNCAO PROF. HABILITADO
Un. Adm: (013897) E E ZELIA COSTA DE ALMEIDA
A Partir de: 22/06/2023 Até06/07/2023

Processo N.: 1000004267664

Nome: (51492/56) DANIELA LINA DA COSTA SOUZA
Cargo/Função: (3506) CONTR.TEMP.FUNCAO PROF. HABILITADO
Un. Adm: (013897) E E ZELIA COSTA DE ALMEIDA
A Partir de: 22/06/2023 Até06/07/2023

Processo N.: 1000004265143

Nome: (284179/6) DANIELA PIMENTA DE MELO
Cargo/Função: (3506) CONTR.TEMP.FUNCAO PROF. HABILITADO
Un. Adm: (013129) E E VERENA LEITE DE BRITO
A Partir de: 19/06/2023 Até23/06/2023

Processo N.: 1000004269253

Nome: (323734/2) DANIELA SILVA BRAZ
Cargo/Função: (3506) CONTR.TEMP.FUNCAO PROF. HABILITADO
Un. Adm: (011339) E E IR DIVA PIMENTEL
A Partir de: 28/06/2023 Até17/07/2023

Processo N.: 1000004269280

Nome: (323734/4) DANIELA SILVA BRAZ
Cargo/Função: (3506) CONTR.TEMP.FUNCAO PROF. HABILITADO
Un. Adm: (011339) E E IR DIVA PIMENTEL
A Partir de: 28/06/2023 Até17/07/2023

Processo N.: 1000004269660

Nome: (323734/6) DANIELA SILVA BRAZ
Cargo/Função: (3506) CONTR.TEMP.FUNCAO PROF. HABILITADO
Un. Adm: (213462) E E MIL TIR CABO PM VANILSON SILVA CARVALHO
A Partir de: 28/06/2023 Até17/07/2023

Processo N.: 1000004265549

Nome: (274536/6) DANIELE APARECIDA RANGEL DA CRUZ
Cargo/Função: (3506) CONTR.TEMP.FUNCAO PROF. HABILITADO
Un. Adm: (013072) E E SAO JOSE
A Partir de: 19/06/2023 Até23/06/2023

Processo N.: 1000004266495

Nome: (311854/9) DANIELE LIMA BARBOSA
Cargo/Função: (3506) CONTR.TEMP.FUNCAO PROF. HABILITADO
Un. Adm: (084336) E E PROF JOAO FLORENTINO SILVA NETO
A Partir de: 20/06/2023 Até24/06/2023

Processo N.: 1000004266496

Nome: (311854/10) DANIELE LIMA BARBOSA
Cargo/Função: (3506) CONTR.TEMP.FUNCAO PROF. HABILITADO
Un. Adm: (084336) E E PROF JOAO FLORENTINO SILVA NETO
A Partir de: 20/06/2023 Até24/06/2023

Processo N.: 1000004267718

Nome: (311854/9) DANIELE LIMA BARBOSA
Cargo/Função: (3506) CONTR.TEMP.FUNCAO PROF. HABILITADO
Un. Adm: (084336) E E PROF JOAO FLORENTINO SILVA NETO
A Partir de: 26/06/2023 Até29/06/2023

Processo N.: 1000004267725

Nome: (311854/10) DANIELE LIMA BARBOSA
Cargo/Função: (3506) CONTR.TEMP.FUNCAO PROF. HABILITADO
Un. Adm: (084336) E E PROF JOAO FLORENTINO SILVA NETO
A Partir de: 26/06/2023 Até29/06/2023

Processo N.: 1000004265593

Nome: (278046/8) DANIELLY SOUZA PEREIRA ARAUJO
Cargo/Função: (3506) CONTR.TEMP.FUNCAO PROF. HABILITADO
Un. Adm: (013072) E E SAO JOSE
A Partir de: 20/06/2023 Até04/07/2023

Processo N.: 1000004265595

Nome: (278046/10) DANIELLY SOUZA PEREIRA ARAUJO
Cargo/Função: (3506) CONTR.TEMP.FUNCAO PROF. HABILITADO
Un. Adm: (013072) E E SAO JOSE
A Partir de: 20/06/2023 Até04/07/2023

Processo N.: 1000004266147

Nome: (303254/27) DAYANE CRISTINA DIAS BALBINO RUFINO
Cargo/Função: (3506) CONTR.TEMP.FUNCAO PROF. HABILITADO
Un. Adm: (013218) E E BARAO DE MELGACO
A Partir de: 16/06/2023 Até30/06/2023

Processo N.: 1000004268708

Nome: (326466/1) DEBORA OSNILDA DEIFELD
Cargo/Função: (3476) APOIO ADM. EDUCACIONAL-ELEMENTAR
Un. Adm: (084344) E E MARECHAL CANDIDO RONDON
A Partir de: 25/06/2023 Até24/07/2023

Processo N.: 1000004262019

Nome: (308569/6) DEBORAH PIMENTA MARTINS
Cargo/Função: (3506) CONTR.TEMP.FUNCAO PROF. HABILITADO
Un. Adm: (011940) E E JOSE LEITE DE MORAES
A Partir de: 09/06/2023 Até18/06/2023

Processo N.: 1000004268677

Nome: (327957/1) DHELY PEREIRA DE OLIVEIRA LOPES
Cargo/Função: (3476) APOIO ADM. EDUCACIONAL-ELEMENTAR
Un. Adm: (197297) E E MIL TIRAD SOL PM ADRIANA M RAMOS
A Partir de: 26/06/2023 Até09/07/2023

Processo N.: 1000004265137

Nome: (123723/44) DHYME RODRIGUES DOS SANTOS
NASCIMENTO
Cargo/Função: (3506) CONTR.TEMP.FUNCAO PROF. HABILITADO
Un. Adm: (060194) E E PROF MARIA DE LOURDES H MORAES
A Partir de: 19/06/2023 Até28/06/2023

Processo N.: 1000004265138

Nome: (123723/46) DHYME RODRIGUES DOS SANTOS
NASCIMENTO
Cargo/Função: (3506) CONTR.TEMP.FUNCAO PROF. HABILITADO
Un. Adm: (060194) E E PROF MARIA DE LOURDES H MORAES
A Partir de: 19/06/2023 Até28/06/2023

Processo N.: 1000004268556

Nome: (253001/21) DIANI SANTOS FREIRE
Cargo/Função: (3506) CONTR.TEMP.FUNCAO PROF. HABILITADO
Un. Adm: (155128) E E AGUA SANTA
A Partir de: 20/06/2023 Até04/07/2023

Processo N.: 1000004268558

Nome: (253001/22) DIANI SANTOS FREIRE
Cargo/Função: (3506) CONTR.TEMP.FUNCAO PROF. HABILITADO
Un. Adm: (155128) E E AGUA SANTA
A Partir de: 20/06/2023 Até04/07/2023

Processo N.: 1000004266728

Nome: (265376/63) DOUGLAS DA SILVA SCHWAICERSKI
Cargo/Função: (3506) CONTR.TEMP.FUNCAO PROF. HABILITADO
Un. Adm: (015644) E E DR MARIO CORREA DA COSTA
A Partir de: 22/06/2023 Até06/07/2023

Processo N.: 1000004266729

Nome: (265376/61) DOUGLAS DA SILVA SCHWAICERSKI
Cargo/Função: (3506) CONTR.TEMP.FUNCAO PROF. HABILITADO
Un. Adm: (015644) E E DR MARIO CORREA DA COSTA
A Partir de: 22/06/2023 Até06/07/2023

Processo N.: 1000004267966

Nome: (269549/8) EDENIR GRAZIELE ANDRE SCHINDLER
Cargo/Função: (3476) APOIO ADM. EDUCACIONAL-ELEMENTAR
Un. Adm: (045829) E E GERVASIO DOS SANTOS COSTA
A Partir de: 19/06/2023 Até23/06/2023

Processo N.: 1000004268698

Nome: (310530/13) EDUARDA BERNARDES SANTOS
 Cargo/Função: (3506) CONTR.TEMP.FUNCAO PROF. HABILITADO
 Un. Adm: (039055) E E PROF JOAO REZENDE DE AZEVEDO
 A Partir de: 26/06/2023 Até30/06/2023

Processo N.: 1000004270725

Nome: (269976/20) EDUARDO LOPES DA SILVA
 Cargo/Função: (3506) CONTR.TEMP.FUNCAO PROF. HABILITADO
 Un. Adm: (011894) E E PE JOSE ANCHIETA
 A Partir de: 25/06/2023 Até22/09/2023

Processo N.: 1000004269800

Nome: (318743/2) ELDEOMARA MARQUES DE CARVALHO
 Cargo/Função: (3506) CONTR.TEMP.FUNCAO PROF. HABILITADO
 Un. Adm: (077895) E E 19 DE DEZEMBRO
 A Partir de: 23/06/2023 Até30/06/2023

Processo N.: 1000004269801

Nome: (318743/4) ELDEOMARA MARQUES DE CARVALHO
 Cargo/Função: (3506) CONTR.TEMP.FUNCAO PROF. HABILITADO
 Un. Adm: (077895) E E 19 DE DEZEMBRO
 A Partir de: 23/06/2023 Até30/06/2023

Processo N.: 1000004269802

Nome: (318743/3) ELDEOMARA MARQUES DE CARVALHO
 Cargo/Função: (3506) CONTR.TEMP.FUNCAO PROF. HABILITADO
 Un. Adm: (077895) E E 19 DE DEZEMBRO
 A Partir de: 23/06/2023 Até30/06/2023

Processo N.: 1000004257520

Nome: (101436/45) ELIANE BARBOSA ROCHA
 Cargo/Função: (3506) CONTR.TEMP.FUNCAO PROF. HABILITADO
 Un. Adm: (010979) E E MARIA DE LIMA CADIDE
 A Partir de: 02/06/2023 Até08/06/2023

Processo N.: 1000004261933

Nome: (204892/28) ELIANE CARLOS PEREIRA
 Cargo/Função: (3506) CONTR.TEMP.FUNCAO PROF. HABILITADO
 Un. Adm: (044261) E E MARIA DA GLORIA VARGAS UCHOA
 A Partir de: 13/06/2023 Até16/06/2023

Processo N.: 1000004261935

Nome: (204892/30) ELIANE CARLOS PEREIRA
 Cargo/Função: (3506) CONTR.TEMP.FUNCAO PROF. HABILITADO
 Un. Adm: (044261) E E MARIA DA GLORIA VARGAS UCHOA
 A Partir de: 13/06/2023 Até16/06/2023

Processo N.: 1000004261938

Nome: (204892/29) ELIANE CARLOS PEREIRA
 Cargo/Função: (3506) CONTR.TEMP.FUNCAO PROF. HABILITADO
 Un. Adm: (044261) E E MARIA DA GLORIA VARGAS UCHOA
 A Partir de: 13/06/2023 Até16/06/2023

Processo N.: 1000004265528

Nome: (204892/28) ELIANE CARLOS PEREIRA
 Cargo/Função: (3506) CONTR.TEMP.FUNCAO PROF. HABILITADO
 Un. Adm: (044261) E E MARIA DA GLORIA VARGAS UCHOA
 A Partir de: 20/06/2023 Até23/06/2023

Processo N.: 1000004265533

Nome: (204892/30) ELIANE CARLOS PEREIRA
 Cargo/Função: (3506) CONTR.TEMP.FUNCAO PROF. HABILITADO
 Un. Adm: (044261) E E MARIA DA GLORIA VARGAS UCHOA
 A Partir de: 20/06/2023 Até23/06/2023

Processo N.: 1000004265535

Nome: (204892/29) ELIANE CARLOS PEREIRA
 Cargo/Função: (3506) CONTR.TEMP.FUNCAO PROF. HABILITADO
 Un. Adm: (044261) E E MARIA DA GLORIA VARGAS UCHOA
 A Partir de: 20/06/2023 Até23/06/2023

Processo N.: 1000004264060

Nome: (105308/32) ELIANE RODRIGUES DE FARIAS
 Cargo/Função: (3506) CONTR.TEMP.FUNCAO PROF. HABILITADO
 Un. Adm: (009920) E E DJALMA FERREIRA DE SOUZA
 A Partir de: 06/06/2023 Até04/08/2023

Processo N.: 1000004261176

Nome: (294202/6) ELIANE ROSA ASSUNCAO
 Cargo/Função: (3506) CONTR.TEMP.FUNCAO PROF. HABILITADO
 Un. Adm: (014648) E E 21 DE ABRIL
 A Partir de: 12/06/2023 Até12/10/2023

Processo N.: 1000004266635

Nome: (297869/6) ELIANGELA MASSINI
 Cargo/Função: (3476) APOIO ADM. EDUCACIONAL-ELEMENTAR
 Un. Adm: (013331) E E ROSA DOS VENTOS
 A Partir de: 21/06/2023 Até25/06/2023

Processo N.: 1000004261140

Nome: (208410/17) ELIETE RODRIGUES DOS SANTOS
 Cargo/Função: (3476) APOIO ADM. EDUCACIONAL-ELEMENTAR
 Un. Adm: (015008) E E SANTA ELVIRA
 A Partir de: 09/06/2023 Até13/06/2023

Processo N.: 1000004267246

Nome: (269337/10) ELIZANGELA DINIZ SILVA LOSS
 Cargo/Função: (3506) CONTR.TEMP.FUNCAO PROF. HABILITADO
 Un. Adm: (154040) E E ANDRE ANTONIO MAGGI
 A Partir de: 19/06/2023 Até30/06/2023

Processo N.: 1000004267270

Nome: (269337/11) ELIZANGELA DINIZ SILVA LOSS
 Cargo/Função: (3506) CONTR.TEMP.FUNCAO PROF. HABILITADO
 Un. Adm: (154040) E E ANDRE ANTONIO MAGGI
 A Partir de: 19/06/2023 Até30/06/2023

Processo N.: 1000004267288

Nome: (269337/12) ELIZANGELA DINIZ SILVA LOSS
 Cargo/Função: (3506) CONTR.TEMP.FUNCAO PROF. HABILITADO
 Un. Adm: (154040) E E ANDRE ANTONIO MAGGI
 A Partir de: 19/06/2023 Até30/06/2023

Processo N.: 1000004247026

Nome: (91063/5) ELIZETH NUNES DE SOUSA
 Cargo/Função: (3506) CONTR.TEMP.FUNCAO PROF. HABILITADO
 Un. Adm: (014141) E E HUMBERTO CASTELO BRANCO
 A Partir de: 17/05/2023 Até31/05/2023

Processo N.: 1000004267340

Nome: (266546/24) EMERSON BARBOSA
 Cargo/Função: (3506) CONTR.TEMP.FUNCAO PROF. HABILITADO
 Un. Adm: (069400) E E RAINHA DA PAZ
 A Partir de: 25/06/2023 Até29/06/2023

Processo N.: 1000004267345

Nome: (266546/23) EMERSON BARBOSA
 Cargo/Função: (3506) CONTR.TEMP.FUNCAO PROF. HABILITADO
 Un. Adm: (069400) E E RAINHA DA PAZ
 A Partir de: 25/06/2023 Até29/06/2023

Processo N.: 1000004267348

Nome: (266546/25) EMERSON BARBOSA
 Cargo/Função: (3506) CONTR.TEMP.FUNCAO PROF. HABILITADO
 Un. Adm: (069400) E E RAINHA DA PAZ
 A Partir de: 25/06/2023 Até29/06/2023

Processo N.: 1000004218668

Nome: (324379/1) EMILLY FUKUOKA RIBEIRO DE ALMEIDA
 Cargo/Função: (3468) TECNICO ADMINISTRATIVO EDUCACIONAL
 Un. Adm: (010901) E E SAGRADO CORACAO DE JESUS
 A Partir de: 10/04/2023 Até23/04/2023

Processo N.: 1000004267828

Nome: (326178/5) ERICK SILVA SALES
 Cargo/Função: (3506) CONTR.TEMP.FUNCAO PROF. HABILITADO
 Un. Adm: (039055) E E PROF JOAO REZENDE DE AZEVEDO
 A Partir de: 26/06/2023 Até01/07/2023

Processo N.: 1000004269124

Nome: (291847/13) ERIKA MARIA DOS SANTOS
 Cargo/Função: (3506) CONTR.TEMP.FUNCAO PROF. HABILITADO
 Un. Adm: (016047) E E JOAO MONTEIRO SOBRINHO
 A Partir de: 26/06/2023 Até02/07/2023

Processo N.: 1000004269125

Nome: (291847/14) ERIKA MARIA DOS SANTOS
Cargo/Função: (3506) CONTR.TEMP.FUNCAO PROF. HABILITADO
Un. Adm: (016047) E E JOAO MONTEIRO SOBRINHO
A Partir de: 26/06/2023 Até02/07/2023

Processo N.: 1000004265487

Nome: (226198/20) ERSON FERNANDES MUNDIM
Cargo/Função: (3476) APOIO ADM. EDUCACIONAL-ELEMENTAR
Un. Adm: (010855) E E SILVESTRE GOMES JARDIM
A Partir de: 20/06/2023 Até26/06/2023

Processo N.: 1000004269508

Nome: (211801/8) ESTER VIEIRA PANIAGO
Cargo/Função: (3506) CONTR.TEMP.FUNCAO PROF. HABILITADO
Un. Adm: (011134) E E LA SALLE
A Partir de: 20/06/2023 Até23/06/2023

Processo N.: 1000004260843

Nome: (113477/22) EUDITE NASCIMENTO DA CRUZ DUARTE
Cargo/Função: (3476) APOIO ADM. EDUCACIONAL-ELEMENTAR
Un. Adm: (010260) E E SAO JOSE
A Partir de: 07/06/2023 Até06/07/2023

Processo N.: 1000004265883

Nome: (246143/4) EUZENETE ALVES DA SILVA
Cargo/Função: (3506) CONTR.TEMP.FUNCAO PROF. HABILITADO
Un. Adm: (013536) E E NOVA CANAA
A Partir de: 16/06/2023 Até20/06/2023

Processo N.: 1000004245215

Nome: (311254/2) EVA DE SOUSA RODRIGUES DA SILVA
Cargo/Função: (3476) APOIO ADM. EDUCACIONAL-ELEMENTAR
Un. Adm: (009806) E E HISTORIADOR RUBENS DE MENDONCA
A Partir de: 11/05/2023 Até24/05/2023

Processo N.: 1000004265369

Nome: (121349/48) EVA FERREIRA DE FRANCA DOS SANTOS
Cargo/Função: (3506) CONTR.TEMP.FUNCAO PROF. HABILITADO
Un. Adm: (016438) E E KREEN AKARORE
A Partir de: 20/06/2023 Até29/06/2023

Processo N.: 1000004265370

Nome: (121349/49) EVA FERREIRA DE FRANCA DOS SANTOS
Cargo/Função: (3506) CONTR.TEMP.FUNCAO PROF. HABILITADO
Un. Adm: (016438) E E KREEN AKARORE
A Partir de: 20/06/2023 Até29/06/2023

Processo N.: 1000004265811

Nome: (315442/2) EVANIA CLAUDINO BANHEZA
Cargo/Função: (3476) APOIO ADM. EDUCACIONAL-ELEMENTAR
Un. Adm: (069582) E E ANDRE ANTONIO MAGGI
A Partir de: 19/06/2023 Até28/07/2023

Processo N.: 1000004267923

Nome: (254136/32) FABIO LUIZ SCHOFFEN
Cargo/Função: (3506) CONTR.TEMP.FUNCAO PROF. HABILITADO
Un. Adm: (016357) E E IRANY JAIME FARINA
A Partir de: 26/06/2023 Até02/07/2023

Processo N.: 1000004269048

Nome: (261202/15) FABRICIA TRINDADE CAMPOS
Cargo/Função: (3506) CONTR.TEMP.FUNCAO PROF. HABILITADO
Un. Adm: (038512) E E ANGELO NADIN
A Partir de: 28/06/2023 Até07/07/2023

Processo N.: 1000004269049

Nome: (261202/14) FABRICIA TRINDADE CAMPOS
Cargo/Função: (3506) CONTR.TEMP.FUNCAO PROF. HABILITADO
Un. Adm: (038512) E E ANGELO NADIN
A Partir de: 28/06/2023 Até07/07/2023

Processo N.: 1000004269908

Nome: (294021/3) FERNANDA ALINE SAVARIS TOLIN
Cargo/Função: (3506) CONTR.TEMP.FUNCAO PROF. HABILITADO
Un. Adm: (015601) E E CECILIA MEIRELES
A Partir de: 26/06/2023 Até09/07/2023

Processo N.: 1000004223781

Nome: (261141/10) FERNANDA HELENA MACEDO
Cargo/Função: (3506) CONTR.TEMP.FUNCAO PROF. HABILITADO
Un. Adm: (194522) ESCOLA EST CARLOS DRUMMOND DE ANDRADE
A Partir de: 24/04/2023 Até28/04/2023

Processo N.: 1000004269549

Nome: (318926/2) FERNANDA MARCELI MEDES SOARES
Cargo/Função: (6027) ANALISTA DESENV ECON SOCIAL L 10050
Un. Adm: (215244) COORD DE GESTAO PEDAGOGICA
A Partir de: 26/06/2023 Até30/06/2023

Processo N.: 1000004267047

Nome: (118570/59) FERNANDO REZENDE MIRANDA
Cargo/Função: (3506) CONTR.TEMP.FUNCAO PROF. HABILITADO
Un. Adm: (011134) E E LA SALLE
A Partir de: 20/06/2023 Até24/06/2023

Processo N.: 1000004267049

Nome: (118570/58) FERNANDO REZENDE MIRANDA
Cargo/Função: (3506) CONTR.TEMP.FUNCAO PROF. HABILITADO
Un. Adm: (011134) E E LA SALLE
A Partir de: 20/06/2023 Até24/06/2023

Processo N.: 1000004268178

Nome: (318891/1) FLAVIA RODRIGUES DA SILVA
Cargo/Função: (6027) ANALISTA DESENV ECON SOCIAL L 10050
Un. Adm: (215198) COORD DE GESTAO DE PESSOAS
A Partir de: 20/06/2023 Até23/06/2023

Processo N.: 1000004263774

Nome: (114996/18) FRANCIANE LARA GARCIA DAN
Cargo/Função: (3506) CONTR.TEMP.FUNCAO PROF. HABILITADO
Un. Adm: (212490) E E DES INT DA ED BAS PROF MILTON MAR CURVO
A Partir de: 06/06/2023 Até04/08/2023

Processo N.: 1000004268752

Nome: (275432/19) FRANCINE RODRIGUES FERREIRA LEMES
Cargo/Função: (3506) CONTR.TEMP.FUNCAO PROF. HABILITADO
Un. Adm: (009911) E E PE JOAO PANAROTTO
A Partir de: 26/06/2023 Até02/07/2023

Processo N.: 1000004265805

Nome: (317459/3) FRANCY LAURA DE MORAES
Cargo/Função: (3506) CONTR.TEMP.FUNCAO PROF. HABILITADO
Un. Adm: (013285) E E SAO VICENTE DE PAULA
A Partir de: 02/06/2023 Até08/06/2023

Processo N.: 1000004265806

Nome: (317459/2) FRANCY LAURA DE MORAES
Cargo/Função: (3506) CONTR.TEMP.FUNCAO PROF. HABILITADO
Un. Adm: (013285) E E SAO VICENTE DE PAULA
A Partir de: 02/06/2023 Até08/06/2023

Processo N.: 1000004268491

Nome: (240719/18) GENECI MARQUES DE LIMA
Cargo/Função: (3506) CONTR.TEMP.FUNCAO PROF. HABILITADO
Un. Adm: (184152) E E JUAREZ RODRIGUES DOS ANJOS
A Partir de: 16/06/2023 Até29/06/2023

Processo N.: 1000004268492

Nome: (240719/19) GENECI MARQUES DE LIMA
Cargo/Função: (3506) CONTR.TEMP.FUNCAO PROF. HABILITADO
Un. Adm: (184152) E E JUAREZ RODRIGUES DOS ANJOS
A Partir de: 16/06/2023 Até29/06/2023

Processo N.: 1000004268494

Nome: (240719/20) GENECI MARQUES DE LIMA
Cargo/Função: (3506) CONTR.TEMP.FUNCAO PROF. HABILITADO
Un. Adm: (184152) E E JUAREZ RODRIGUES DOS ANJOS
A Partir de: 16/06/2023 Até29/06/2023

Processo N.: 1000004268498

Nome: (240719/21) GENECI MARQUES DE LIMA
Cargo/Função: (3506) CONTR.TEMP.FUNCAO PROF. HABILITADO
Un. Adm: (009709) E E MARIANA LUIZA MOREIRA
A Partir de: 16/06/2023 Até29/06/2023

Processo N.: 1000004263742

Nome: (242967/3) GEORGIA TAQUES DE FIGUEIREDO
Cargo/Função: (3506) CONTR.TEMP.FUNCAO PROF. HABILITADO
Un. Adm: (012084) E E PORFIRIA PAULA DE CAMPOS
A Partir de: 06/06/2023 Até09/06/2023

Processo N.: 1000004251815

Nome: (304250/7) GEOVANIA RODRIGUES DE QUEIROZ
Cargo/Função: (3506) CONTR.TEMP.FUNCAO PROF. HABILITADO
Un. Adm: (016071) E E SAO LOURENCO
A Partir de: 29/05/2023 Até07/06/2023

Processo N.: 1000004265462

Nome: (275906/36) GILVANA HEIMBURG
Cargo/Função: (3506) CONTR.TEMP.FUNCAO PROF. HABILITADO
Un. Adm: (013374) E E MANOEL SOARES CAMPOS
A Partir de: 19/06/2023 Até23/06/2023

Processo N.: 1000004265464

Nome: (275906/37) GILVANA HEIMBURG
Cargo/Função: (3506) CONTR.TEMP.FUNCAO PROF. HABILITADO
Un. Adm: (013374) E E MANOEL SOARES CAMPOS
A Partir de: 19/06/2023 Até23/06/2023

Processo N.: 1000004265467

Nome: (275906/43) GILVANA HEIMBURG
Cargo/Função: (3506) CONTR.TEMP.FUNCAO PROF. HABILITADO
Un. Adm: (013374) E E MANOEL SOARES CAMPOS
A Partir de: 19/06/2023 Até23/06/2023

Processo N.: 1000004265469

Nome: (275906/44) GILVANA HEIMBURG
Cargo/Função: (3506) CONTR.TEMP.FUNCAO PROF. HABILITADO
Un. Adm: (013374) E E MANOEL SOARES CAMPOS
A Partir de: 19/06/2023 Até23/06/2023

Processo N.: 1000004265471

Nome: (275906/48) GILVANA HEIMBURG
Cargo/Função: (3506) CONTR.TEMP.FUNCAO PROF. HABILITADO
Un. Adm: (013374) E E MANOEL SOARES CAMPOS
A Partir de: 19/06/2023 Até23/06/2023

Processo N.: 1000004267609

Nome: (271618/8) GISELE OLIVEIRA DA SILVA LARA
Cargo/Função: (3476) APOIO ADM. EDUCACIONAL-ELEMENTAR
Un. Adm: (117587) E E SANTANA DO TAQUARAL
A Partir de: 23/06/2023 Até02/07/2023

Processo N.: 1000004266828

Nome: (126820/22) GISLENE BELISARIO PEREIRA GONCALVES
Cargo/Função: (3506) CONTR.TEMP.FUNCAO PROF. HABILITADO
Un. Adm: (009520) E E ANDRE AVELINO RIBEIRO
A Partir de: 22/06/2023 Até01/07/2023

Processo N.: 1000004266829

Nome: (126820/23) GISLENE BELISARIO PEREIRA GONCALVES
Cargo/Função: (3506) CONTR.TEMP.FUNCAO PROF. HABILITADO
Un. Adm: (009520) E E ANDRE AVELINO RIBEIRO
A Partir de: 22/06/2023 Até01/07/2023

Processo N.: 1000004266830

Nome: (126820/24) GISLENE BELISARIO PEREIRA GONCALVES
Cargo/Função: (3506) CONTR.TEMP.FUNCAO PROF. HABILITADO
Un. Adm: (009520) E E ANDRE AVELINO RIBEIRO
A Partir de: 22/06/2023 Até01/07/2023

Processo N.: 1000004267007

Nome: (126820/25) GISLENE BELISARIO PEREIRA GONCALVES
Cargo/Função: (3506) CONTR.TEMP.FUNCAO PROF. HABILITADO
Un. Adm: (049859) E E PROF ELIANE DIGIGOV SANTANA
A Partir de: 22/06/2023 Até01/07/2023

Processo N.: 1000004266104

Nome: (100713/27) GISLENE DE OLIVEIRA SILVA
Cargo/Função: (3506) CONTR.TEMP.FUNCAO PROF. HABILITADO
Un. Adm: (192210) E E ARLETE MARIA CAPPELLARI
A Partir de: 20/06/2023 Até29/06/2023

Processo N.: 1000004268861

Nome: (100713/26) GISLENE DE OLIVEIRA SILVA
Cargo/Função: (3506) CONTR.TEMP.FUNCAO PROF. HABILITADO
Un. Adm: (016519) E E 13 DE MAIO
A Partir de: 20/06/2023 Até03/07/2023

Processo N.: 1000004251793

Nome: (315453/3) GRACIELE DE BRITO SANTANA
Cargo/Função: (3476) APOIO ADM. EDUCACIONAL-ELEMENTAR
Un. Adm: (023329) E E MALIK DIDIER NAMER ZAHAFI
A Partir de: 29/05/2023 Até21/06/2023

Processo N.: 1000004267783

Nome: (283058/20) GRACIELE FERNANDES ROCHA
Cargo/Função: (3506) CONTR.TEMP.FUNCAO PROF. HABILITADO
Un. Adm: (013536) E E NOVA CANAA
A Partir de: 26/06/2023 Até30/06/2023

Processo N.: 1000004267784

Nome: (283058/19) GRACIELE FERNANDES ROCHA
Cargo/Função: (3506) CONTR.TEMP.FUNCAO PROF. HABILITADO
Un. Adm: (013536) E E NOVA CANAA
A Partir de: 26/06/2023 Até30/06/2023

Processo N.: 1000004267785

Nome: (283058/21) GRACIELE FERNANDES ROCHA
Cargo/Função: (3506) CONTR.TEMP.FUNCAO PROF. HABILITADO
Un. Adm: (013536) E E NOVA CANAA
A Partir de: 26/06/2023 Até30/06/2023

Processo N.: 1000004266510

Nome: (233982/8) GRAZIELE CORREA DUARTE
Cargo/Função: (3506) CONTR.TEMP.FUNCAO PROF. HABILITADO
Un. Adm: (012017) E E DEP SALIM NADAF
A Partir de: 21/06/2023 Até30/06/2023

Processo N.: 1000004265003

Nome: (303294/7) GRAZIELLE NEVES BARROS
Cargo/Função: (3506) CONTR.TEMP.FUNCAO PROF. HABILITADO
Un. Adm: (011487) E E ANTONIO NONATO ROCHA
A Partir de: 15/06/2023 Até29/06/2023

Processo N.: 1000004265036

Nome: (303294/8) GRAZIELLE NEVES BARROS
Cargo/Função: (3506) CONTR.TEMP.FUNCAO PROF. HABILITADO
Un. Adm: (011487) E E ANTONIO NONATO ROCHA
A Partir de: 15/06/2023 Até29/06/2023

Processo N.: 1000004265041

Nome: (303294/5) GRAZIELLE NEVES BARROS
Cargo/Função: (3506) CONTR.TEMP.FUNCAO PROF. HABILITADO
Un. Adm: (011487) E E ANTONIO NONATO ROCHA
A Partir de: 15/06/2023 Até29/06/2023

Processo N.: 1000004265042

Nome: (303294/6) GRAZIELLE NEVES BARROS
Cargo/Função: (3506) CONTR.TEMP.FUNCAO PROF. HABILITADO
Un. Adm: (011487) E E ANTONIO NONATO ROCHA
A Partir de: 15/06/2023 Até29/06/2023

Processo N.: 1000004265630

Nome: (326784/1) HELEN CRISTINA DE MENEZES
Cargo/Função: (3468) TECNICO ADMINISTRATIVO EDUCACIONAL
Un. Adm: (013072) E E SAO JOSE
A Partir de: 16/06/2023 Até20/06/2023

Processo N.: 1000004266370

Nome: (264022/11) HELLYS MARIA MORENO SILVA KNIPPELBERG
Cargo/Função: (3506) CONTR.TEMP.FUNCAO PROF. HABILITADO
Un. Adm: (009571) E E DR HELIO PALMA DE ARRUDA
A Partir de: 12/06/2023 Até23/06/2023

Processo N.: 1000004269333

Nome: (264022/10) HELLYS MARIA MORENO SILVA KNIPPELBERG
Cargo/Função: (3506) CONTR.TEMP.FUNCAO PROF. HABILITADO
Un. Adm: (009571) E E DR HELIO PALMA DE ARRUDA
A Partir de: 12/06/2023 Até23/06/2023

Processo N.: 1000004268526

Nome: (285958/17) IONE MARIA DACROCE
Cargo/Função: (3506) CONTR.TEMP.FUNCAO PROF. HABILITADO
Un. Adm: (013730) E E PROF ALDA GAWLINSKI SCOPEL
A Partir de: 26/06/2023 Até30/06/2023

Processo N.: 1000004268527

Nome: (285958/18) IONE MARIA DACROCE
Cargo/Função: (3506) CONTR.TEMP.FUNCAO PROF. HABILITADO
Un. Adm: (013730) E E PROF ALDA GAWLINSKI SCOPEL
A Partir de: 26/06/2023 Até30/06/2023

Processo N.: 1000004265963

Nome: (311333/3) IRACI MARIA ALVES DA GUIA
Cargo/Função: (3476) APOIO ADM. EDUCACIONAL-ELEMENTAR
Un. Adm: (021628) E E RODOLFO AUGUSTO T CURVO
A Partir de: 20/06/2023 Até24/06/2023

Processo N.: 1000004266948

Nome: (244835/46) IRIA RONDON MACHADO
Cargo/Função: (3506) CONTR.TEMP.FUNCAO PROF. HABILITADO
Un. Adm: (192147) E E PROFESSORA EDITH PEREIRA BARBOSA
A Partir de: 21/06/2023 Até27/06/2023

Processo N.: 1000004266949

Nome: (244835/47) IRIA RONDON MACHADO
Cargo/Função: (3506) CONTR.TEMP.FUNCAO PROF. HABILITADO
Un. Adm: (192147) E E PROFESSORA EDITH PEREIRA BARBOSA
A Partir de: 21/06/2023 Até27/06/2023

Processo N.: 1000004261856

Nome: (311334/2) ISADORA RAPHAELLA LEOCADIO DE SOUZA
Cargo/Função: (3468) TECNICO ADMINISTRATIVO EDUCACIONAL
Un. Adm: (009814) E E PROF ANA MARIA DO COUTO
A Partir de: 12/06/2023 Até18/06/2023

Processo N.: 1000004256535

Nome: (293988/6) ISNARA MAIER DE ALMEIDA
Cargo/Função: (3506) CONTR.TEMP.FUNCAO PROF. HABILITADO
Un. Adm: (014893) E E MILTON DA COSTA FERREIRA
A Partir de: 30/05/2023 Até02/06/2023

Processo N.: 1000004268544

Nome: (224565/7) IVANILDES RODRIGUES DE OLIVEIRA
Cargo/Função: (3506) CONTR.TEMP.FUNCAO PROF. HABILITADO
Un. Adm: (009440) E E LEOVEGILDO DE MELO
A Partir de: 27/06/2023 Até03/07/2023

Processo N.: 1000004266002

Nome: (239427/34) JANAINA LIMA DO NASCIMENTO
Cargo/Função: (3506) CONTR.TEMP.FUNCAO PROF. HABILITADO
Un. Adm: (012556) E E SANTA CLAUDINA
A Partir de: 19/06/2023 Até28/06/2023

Processo N.: 1000004266397

Nome: (239427/33) JANAINA LIMA DO NASCIMENTO
Cargo/Função: (3506) CONTR.TEMP.FUNCAO PROF. HABILITADO
Un. Adm: (012505) E E FAUSTINO DIAS AMORIM
A Partir de: 19/06/2023 Até28/06/2023

Processo N.: 1000004267499

Nome: (239427/35) JANAINA LIMA DO NASCIMENTO
Cargo/Função: (3506) CONTR.TEMP.FUNCAO PROF. HABILITADO
Un. Adm: (012505) E E FAUSTINO DIAS AMORIM
A Partir de: 19/06/2023 Até28/06/2023

Processo N.: 1000004264848

Nome: (246059/59) JANE MARIA SCHMELING
Cargo/Função: (3506) CONTR.TEMP.FUNCAO PROF. HABILITADO
Un. Adm: (013536) E E NOVA CANAA
A Partir de: 18/06/2023 Até24/06/2023

Processo N.: 1000004269688

Nome: (304224/35) JAQUELINE VASCONCELOS
Cargo/Função: (3506) CONTR.TEMP.FUNCAO PROF. HABILITADO
Un. Adm: (016233) E E PEDRO GALHARDO GARCIA
A Partir de: 25/06/2023 Até04/07/2023

Processo N.: 1000004269694

Nome: (304224/36) JAQUELINE VASCONCELOS
Cargo/Função: (3506) CONTR.TEMP.FUNCAO PROF. HABILITADO
Un. Adm: (016209) E E PE THIAGO
A Partir de: 25/06/2023 Até04/07/2023

Processo N.: 1000004269696

Nome: (304224/39) JAQUELINE VASCONCELOS
Cargo/Função: (3506) CONTR.TEMP.FUNCAO PROF. HABILITADO
Un. Adm: (016233) E E PEDRO GALHARDO GARCIA
A Partir de: 25/06/2023 Até04/07/2023

Processo N.: 1000004265271

Nome: (274959/4) JEAN VICTOR FARIA GAMA
Cargo/Função: (3476) APOIO ADM. EDUCACIONAL-ELEMENTAR
Un. Adm: (011690) E E FREI AMBROSIO
A Partir de: 13/06/2023 Até17/06/2023

Processo N.: 1000004261811

Nome: (313116/3) JESSICA FERNANDA KLEIN
Cargo/Função: (3506) CONTR.TEMP.FUNCAO PROF. HABILITADO
Un. Adm: (015792) E E DOM AQUINO CORREA
A Partir de: 12/06/2023 Até10/07/2023

Processo N.: 1000004266379

Nome: (318540/8) JESSICA GIACHINI LEITE
Cargo/Função: (3506) CONTR.TEMP.FUNCAO PROF. HABILITADO
Un. Adm: (091448) E E PROF EDELI MANTOVANI
A Partir de: 20/06/2023 Até23/06/2023

Processo N.: 1000004266886

Nome: (245048/63) JESSIKA MARIA APARECIDA GODOY DA SILVA LOPES
Cargo/Função: (3506) CONTR.TEMP.FUNCAO PROF. HABILITADO
Un. Adm: (156434) E E JOSE DOMINGOS FRAGA
A Partir de: 12/06/2023 Até16/06/2023

Processo N.: 1000004264729

Nome: (316682/9) JOAO MARCELO SANTOS BEINE
Cargo/Função: (3506) CONTR.TEMP.FUNCAO PROF. HABILITADO
Un. Adm: (011355) E E MAL EURICO GASPAR DUTRA
A Partir de: 14/06/2023 Até17/06/2023

Processo N.: 1000004265208

Nome: (220435/53) JOELMA DELCOLI DE ALMEIDA
Cargo/Função: (3506) CONTR.TEMP.FUNCAO PROF. HABILITADO
Un. Adm: (015369) E E MIL TIRADENTES DR MANOEL JOSE MURTINHO
A Partir de: 19/06/2023 Até02/07/2023

Processo N.: 1000004265504

Nome: (220435/52) JOELMA DELCOLI DE ALMEIDA
Cargo/Função: (3506) CONTR.TEMP.FUNCAO PROF. HABILITADO
Un. Adm: (176427) E E JOAO BATISTA DE ALMEIDA
A Partir de: 19/06/2023 Até02/07/2023

Processo N.: 1000004260161

Nome: (239844/23) JOEUSA BARBOSA CAVALCANTE DE BARBA
Cargo/Função: (3506) CONTR.TEMP.FUNCAO PROF. HABILITADO
Un. Adm: (192210) E E ARLETE MARIA CAPPELLARI
A Partir de: 07/06/2023 Até20/06/2023

Processo N.: 1000004261876

Nome: (225300/15) JOLIANE CONCEICAO SIQUEIRA
Cargo/Função: (3506) CONTR.TEMP.FUNCAO PROF. HABILITADO
Un. Adm: (010480) E E ALCEBIADES CALHAO
A Partir de: 10/06/2023 Até29/06/2023

Processo N.: 1000004265107

Nome: (284587/9) JORGE LUIZ MARASSI
Cargo/Função: (3506) CONTR.TEMP.FUNCAO PROF. HABILITADO
Un. Adm: (014559) E E DR GUILHERME FREITAS ABREU LIMA
A Partir de: 19/06/2023 Até15/12/2023

Processo N.: 1000004265110

Nome: (284587/10) JORGE LUIZ MARASSI
Cargo/Função: (3506) CONTR.TEMP.FUNCAO PROF. HABILITADO
Un. Adm: (014648) E E 21 DE ABRIL
A Partir de: 19/06/2023 Até10/08/2023

Processo N.: 1000004265553

Nome: (224572/10) JOSEMERI ARRUDA CRISPIM
 Cargo/Função: (3506) CONTR.TEMP.FUNCAO PROF. HABILITADO
 Un. Adm: (009733) E E MANOEL CAVALCANTI PROENCA
 A Partir de: 19/06/2023 Até30/06/2023

Processo N.: 1000004265556

Nome: (224572/11) JOSEMERI ARRUDA CRISPIM
 Cargo/Função: (3506) CONTR.TEMP.FUNCAO PROF. HABILITADO
 Un. Adm: (009733) E E MANOEL CAVALCANTI PROENCA
 A Partir de: 19/06/2023 Até30/06/2023

Processo N.: 1000004265562

Nome: (224572/12) JOSEMERI ARRUDA CRISPIM
 Cargo/Função: (3506) CONTR.TEMP.FUNCAO PROF. HABILITADO
 Un. Adm: (009733) E E MANOEL CAVALCANTI PROENCA
 A Partir de: 19/06/2023 Até30/06/2023

Processo N.: 1000004267487

Nome: (224572/13) JOSEMERI ARRUDA CRISPIM
 Cargo/Função: (3506) CONTR.TEMP.FUNCAO PROF. HABILITADO
 Un. Adm: (011932) E E PROF FERNANDO LEITE DE CAMPOS
 A Partir de: 19/06/2023 Até30/06/2023

Processo N.: 1000004225881

Nome: (317936/2) JOSIANE EDILIZE STREY DOS SANTOS
 Cargo/Função: (3476) APOIO ADM. EDUCACIONAL-ELEMENTAR
 Un. Adm: (012971) E E DEP OSCAR SOARES
 A Partir de: 24/04/2023 Até07/05/2023

Processo N.: 1000004267848

Nome: (304316/4) JOSIELI SIMOES IANSE
 Cargo/Função: (3476) APOIO ADM. EDUCACIONAL-ELEMENTAR
 Un. Adm: (183636) E E PEDRO BORGES
 A Partir de: 26/06/2023 Até30/06/2023

Processo N.: 1000004267338

Nome: (92818/58) JUCELEI ROBERTO
 Cargo/Função: (3506) CONTR.TEMP.FUNCAO PROF. HABILITADO
 Un. Adm: (154040) E E ANDRE ANTONIO MAGGI
 A Partir de: 23/06/2023 Até30/06/2023

Processo N.: 1000004265100

Nome: (249202/39) JUCIENE FRANCISCO BORGES DE OLIVEIRA
 Cargo/Função: (3506) CONTR.TEMP.FUNCAO PROF. HABILITADO
 Un. Adm: (154059) E E SAO PEDRO
 A Partir de: 19/06/2023 Até23/06/2023

Processo N.: 1000004265103

Nome: (249202/38) JUCIENE FRANCISCO BORGES DE OLIVEIRA
 Cargo/Função: (3506) CONTR.TEMP.FUNCAO PROF. HABILITADO
 Un. Adm: (154059) E E SAO PEDRO
 A Partir de: 19/06/2023 Até23/06/2023

Processo N.: 1000004267585

Nome: (265525/17) JUCIMARA KREUSCH
 Cargo/Função: (3506) CONTR.TEMP.FUNCAO PROF. HABILITADO
 Un. Adm: (124869) E E RENEE MENEZES
 A Partir de: 21/06/2023 Até30/06/2023

Processo N.: 1000004267587

Nome: (265525/16) JUCIMARA KREUSCH
 Cargo/Função: (3506) CONTR.TEMP.FUNCAO PROF. HABILITADO
 Un. Adm: (124869) E E RENEE MENEZES
 A Partir de: 21/06/2023 Até30/06/2023

Processo N.: 1000004267589

Nome: (265525/15) JUCIMARA KREUSCH
 Cargo/Função: (3506) CONTR.TEMP.FUNCAO PROF. HABILITADO
 Un. Adm: (124869) E E RENEE MENEZES
 A Partir de: 21/06/2023 Até30/06/2023

Processo N.: 1000004265264

Nome: (82535/67) JULIANA WEGNYN
 Cargo/Função: (3506) CONTR.TEMP.FUNCAO PROF. HABILITADO
 Un. Adm: (120936) E E ANDRE ANTONIO MAGGI
 A Partir de: 19/06/2023 Até02/07/2023

Processo N.: 1000004265555

Nome: (261348/27) JULIANO MARKOSKI
 Cargo/Função: (3506) CONTR.TEMP.FUNCAO PROF. HABILITADO
 Un. Adm: (192228) E E 20 DE MARCO
 A Partir de: 20/06/2023 Até02/07/2023

Processo N.: 1000004265561

Nome: (261348/30) JULIANO MARKOSKI
 Cargo/Função: (3506) CONTR.TEMP.FUNCAO PROF. HABILITADO
 Un. Adm: (044253) E E QUERENCIA
 A Partir de: 20/06/2023 Até02/07/2023

Processo N.: 1000004265566

Nome: (261348/28) JULIANO MARKOSKI
 Cargo/Função: (3506) CONTR.TEMP.FUNCAO PROF. HABILITADO
 Un. Adm: (192228) E E 20 DE MARCO
 A Partir de: 20/06/2023 Até02/07/2023

Processo N.: 1000004265859

Nome: (261348/29) JULIANO MARKOSKI
 Cargo/Função: (3506) CONTR.TEMP.FUNCAO PROF. HABILITADO
 Un. Adm: (061441) E E M TIRADENTES CEL PM JORGE L DE
 MAGALHAES
 A Partir de: 20/06/2023 Até02/07/2023

Processo N.: 1000004265884

Nome: (261348/32) JULIANO MARKOSKI
 Cargo/Função: (3506) CONTR.TEMP.FUNCAO PROF. HABILITADO
 Un. Adm: (061441) E E M TIRADENTES CEL PM JORGE L DE
 MAGALHAES
 A Partir de: 20/06/2023 Até02/07/2023

Processo N.: 1000004262783

Nome: (274450/21) JULIETH ALMEIDA DE CASTRO
 Cargo/Função: (3506) CONTR.TEMP.FUNCAO PROF. HABILITADO
 Un. Adm: (009865) E E ALICE FONTES PINHEIRO
 A Partir de: 13/06/2023 Até16/06/2023

Processo N.: 1000004267926

Nome: (239417/35) KARINA FRANCIELI LANCANOVA BIANCHINI
 Cargo/Função: (3506) CONTR.TEMP.FUNCAO PROF. HABILITADO
 Un. Adm: (097012) E E JOSE APARECIDO RIBEIRO
 A Partir de: 22/06/2023 Até05/07/2023

Processo N.: 1000004267928

Nome: (239417/36) KARINA FRANCIELI LANCANOVA BIANCHINI
 Cargo/Função: (3506) CONTR.TEMP.FUNCAO PROF. HABILITADO
 Un. Adm: (097012) E E JOSE APARECIDO RIBEIRO
 A Partir de: 22/06/2023 Até01/07/2023

Processo N.: 1000004267932

Nome: (239417/37) KARINA FRANCIELI LANCANOVA BIANCHINI
 Cargo/Função: (3506) CONTR.TEMP.FUNCAO PROF. HABILITADO
 Un. Adm: (097012) E E JOSE APARECIDO RIBEIRO
 A Partir de: 22/06/2023 Até05/07/2023

Processo N.: 1000004266479

Nome: (297508/10) KARLA GABRIELA DE OLIVEIRA OLIVEIRA
 Cargo/Função: (3506) CONTR.TEMP.FUNCAO PROF. HABILITADO
 Un. Adm: (010693) E M TIRADENTES CONV
 A Partir de: 12/06/2023 Até18/06/2023

Processo N.: 1000004256924

Nome: (247296/3) KATLEEN RODRIGUES DE SOUSA
 Cargo/Função: (3506) CONTR.TEMP.FUNCAO PROF. HABILITADO
 Un. Adm: (014915) E E FRANCISCO SOARES DE OLIVEIRA
 A Partir de: 04/06/2023 Até09/06/2023

Processo N.: 1000004267105

Nome: (71420/23) KELY REGINA LEMOS
 Cargo/Função: (3506) CONTR.TEMP.FUNCAO PROF. HABILITADO
 Un. Adm: (069140) E E 29 DE SETEMBRO
 A Partir de: 22/06/2023 Até26/06/2023

Processo N.: 1000004263247

Nome: (276746/4) KETHELEN KOLLER OLIVI
 Cargo/Função: (3506) CONTR.TEMP.FUNCAO PROF. HABILITADO
 Un. Adm: (154040) E E ANDRE ANTONIO MAGGI
 A Partir de: 12/06/2023 Até16/06/2023

Processo N.: 1000004265034

Nome: (269056/8) KETLEN PAULA LIMA CAMARGO
Cargo/Função: (3506) CONTR.TEMP.FUNCAO PROF. HABILITADO
Un. Adm: (013536) E E NOVA CANAA
A Partir de: 17/06/2023 Até15/08/2023

Processo N.: 1000004265198

Nome: (269056/9) KETLEN PAULA LIMA CAMARGO
Cargo/Função: (3506) CONTR.TEMP.FUNCAO PROF. HABILITADO
Un. Adm: (013536) E E NOVA CANAA
A Partir de: 17/06/2023 Até15/08/2023

Processo N.: 1000004262786

Nome: (292510/7) LAURA REGINA DE OLIVEIRA SANTOS
Cargo/Função: (3506) CONTR.TEMP.FUNCAO PROF. HABILITADO
Un. Adm: (021091) E E CLENIA ROSALINA SOUZA
A Partir de: 12/06/2023 Até25/06/2023

Processo N.: 1000004262803

Nome: (292510/8) LAURA REGINA DE OLIVEIRA SANTOS
Cargo/Função: (3506) CONTR.TEMP.FUNCAO PROF. HABILITADO
Un. Adm: (021091) E E CLENIA ROSALINA SOUZA
A Partir de: 12/06/2023 Até25/06/2023

Processo N.: 1000004265614

Nome: (317864/4) LAURA WCELL FERNANDES CABRAL
Cargo/Função: (3476) APOIO ADM. EDUCACIONAL-ELEMENTAR
Un. Adm: (014982) E E JOAO MATHEUS BARBOSA
A Partir de: 14/06/2023 Até12/08/2023

Processo N.: 1000004266004

Nome: (228798/14) LEANDRO FARIA AZEVEDO
Cargo/Função: (3468) TECNICO ADMINISTRATIVO EDUCACIONAL
Un. Adm: (016233) E E PEDRO GALHARDO GARCIA
A Partir de: 12/06/2023 Até16/06/2023

Processo N.: 1000004262870

Nome: (94302/30) LEIDIANE CRISTINA SILVA DA COSTA CUNHA
Cargo/Função: (3506) CONTR.TEMP.FUNCAO PROF. HABILITADO
Un. Adm: (212512) E E DES INT DA ED BAS PROF ALM DE AMOR SILVA
A Partir de: 13/06/2023 Até09/12/2023

Processo N.: 1000004266489

Nome: (275277/28) LEIDYANEE JAKSAMARA DE OLIVEIRA MAGALHAES
Cargo/Função: (3506) CONTR.TEMP.FUNCAO PROF. HABILITADO
Un. Adm: (012513) E E NAGIB SAAD
A Partir de: 12/06/2023 Até17/06/2023

Processo N.: 1000004265081

Nome: (201627/38) LEILA KATIA SOUZA FARIAS
Cargo/Função: (3506) CONTR.TEMP.FUNCAO PROF. HABILITADO
Un. Adm: (145696) E E VIRGILIO CORREA FILHO
A Partir de: 19/06/2023 Até28/06/2023

Processo N.: 1000004265082

Nome: (201627/39) LEILA KATIA SOUZA FARIAS
Cargo/Função: (3506) CONTR.TEMP.FUNCAO PROF. HABILITADO
Un. Adm: (145696) E E VIRGILIO CORREA FILHO
A Partir de: 19/06/2023 Até28/06/2023

Processo N.: 1000004248497

Nome: (293925/3) LINA DIAS DE ARRUDA
Cargo/Função: (3476) APOIO ADM. EDUCACIONAL-ELEMENTAR
Un. Adm: (009806) E E HISTORIADOR RUBENS DE MENDONCA
A Partir de: 25/05/2023 Até01/06/2023

Processo N.: 1000004265784

Nome: (310102/4) LUANA GONCALVES COSTA
Cargo/Função: (3506) CONTR.TEMP.FUNCAO PROF. HABILITADO
Un. Adm: (061298) E E MIL TIRADENTES PROF NATALINO FERREIRA MENDES
A Partir de: 19/06/2023 Até03/07/2023

Processo N.: 1000004265801

Nome: (310102/5) LUANA GONCALVES COSTA
Cargo/Função: (3506) CONTR.TEMP.FUNCAO PROF. HABILITADO
Un. Adm: (011703) E E PROF DEMETRIO COSTA PEREIRA
A Partir de: 19/06/2023 Até03/07/2023

Processo N.: 1000004265802

Nome: (310102/6) LUANA GONCALVES COSTA
Cargo/Função: (3506) CONTR.TEMP.FUNCAO PROF. HABILITADO
Un. Adm: (061298) E E MIL TIRADENTES PROF NATALINO FERREIRA MENDES
A Partir de: 19/06/2023 Até03/07/2023

Processo N.: 1000004264884

Nome: (137918/60) LUCIA MARIA BARBOSA
Cargo/Função: (3506) CONTR.TEMP.FUNCAO PROF. HABILITADO
Un. Adm: (013773) E E 29 DE JUNHO
A Partir de: 17/06/2023 Até01/07/2023

Processo N.: 1000004264900

Nome: (137918/61) LUCIA MARIA BARBOSA
Cargo/Função: (3506) CONTR.TEMP.FUNCAO PROF. HABILITADO
Un. Adm: (013773) E E 29 DE JUNHO
A Partir de: 17/06/2023 Até01/07/2023

Processo N.: 1000004267526

Nome: (80248/23) LUCIANA BERNARDELLI
Cargo/Função: (3506) CONTR.TEMP.FUNCAO PROF. HABILITADO
Un. Adm: (010057) E E DIONE AUGUSTA SILVA SOUZA
A Partir de: 24/06/2023 Até30/06/2023

Processo N.: 1000004253223

Nome: (200692/67) LUCIANA MARIA CASSIANO
Cargo/Função: (3506) CONTR.TEMP.FUNCAO PROF. HABILITADO
Un. Adm: (049964) E E FRANCISCO SALDANHA NETO
A Partir de: 31/05/2023 Até07/06/2023

Processo N.: 1000004264543

Nome: (222648/30) LUCIANE CHRISTINE DE OLIVEIRA BROGGI
Cargo/Função: (3506) CONTR.TEMP.FUNCAO PROF. HABILITADO
Un. Adm: (011967) E E PROF VANIL STABILITO
A Partir de: 15/06/2023 Até24/06/2023

Processo N.: 1000004264553

Nome: (222648/31) LUCIANE CHRISTINE DE OLIVEIRA BROGGI
Cargo/Função: (3506) CONTR.TEMP.FUNCAO PROF. HABILITADO
Un. Adm: (011967) E E PROF VANIL STABILITO
A Partir de: 15/06/2023 Até24/06/2023

Processo N.: 1000004264554

Nome: (222648/28) LUCIANE CHRISTINE DE OLIVEIRA BROGGI
Cargo/Função: (3506) CONTR.TEMP.FUNCAO PROF. HABILITADO
Un. Adm: (011967) E E PROF VANIL STABILITO
A Partir de: 15/06/2023 Até24/06/2023

Processo N.: 1000004265787

Nome: (265662/33) LUCIANE RODRIGUES PEREIRA
Cargo/Função: (3506) CONTR.TEMP.FUNCAO PROF. HABILITADO
Un. Adm: (145696) E E VIRGILIO CORREA FILHO
A Partir de: 18/05/2023 Até22/05/2023

Processo N.: 1000004267728

Nome: (70392/20) LUZILENE ALVES BARBOSA DA SILVA
Cargo/Função: (3506) CONTR.TEMP.FUNCAO PROF. HABILITADO
Un. Adm: (013935) E E ACAD LAURO AUGUSTO DE BARROS
A Partir de: 24/06/2023 Até22/08/2023

Processo N.: 1000004267740

Nome: (70392/21) LUZILENE ALVES BARBOSA DA SILVA
Cargo/Função: (3506) CONTR.TEMP.FUNCAO PROF. HABILITADO
Un. Adm: (013935) E E ACAD LAURO AUGUSTO DE BARROS
A Partir de: 24/06/2023 Até22/08/2023

Processo N.: 1000004265054

Nome: (214417/16) MADALENA BERNARDO DE MORAIS
Cargo/Função: (3476) APOIO ADM. EDUCACIONAL-ELEMENTAR
Un. Adm: (013307) E E NOSSA SENHORA DE LOURDES
A Partir de: 12/06/2023 Até10/08/2023

Processo N.: 1000004269907

Nome: (275020/13) MARCOS PAULO FERREIRA BARBOZA
Cargo/Função: (3506) CONTR.TEMP.FUNCAO PROF. HABILITADO
Un. Adm: (145696) E E VIRGILIO CORREA FILHO
A Partir de: 26/06/2023 Até30/06/2023

Processo N.: 1000004269910

Nome: (275020/16) MARCOS PAULO FERREIRA BARBOZA
 Cargo/Função: (3506) CONTR.TEMP.FUNCAO PROF. HABILITADO
 Un. Adm: (145696) E E VIRGILIO CORREA FILHO
 A Partir de: 26/06/2023 Até30/06/2023

Processo N.: 1000004268853

Nome: (317196/2) MARIA APARECIDA CLAUDINO
 Cargo/Função: (3476) APOIO ADM. EDUCACIONAL-ELEMENTAR
 Un. Adm: (015792) E E DOM AQUINO CORREA
 A Partir de: 27/06/2023 Até30/06/2023

Processo N.: 1000004263314

Nome: (113824/42) MARIA APARECIDA PEREIRA DA FONSECA E SILVA
 Cargo/Função: (3506) CONTR.TEMP.FUNCAO PROF. HABILITADO
 Un. Adm: (159700) E E ANTONIO ALVES DIAS
 A Partir de: 14/06/2023 Até18/06/2023

Processo N.: 1000004263319

Nome: (113824/41) MARIA APARECIDA PEREIRA DA FONSECA E SILVA
 Cargo/Função: (3506) CONTR.TEMP.FUNCAO PROF. HABILITADO
 Un. Adm: (159700) E E ANTONIO ALVES DIAS
 A Partir de: 14/06/2023 Até18/06/2023

Processo N.: 1000004269004

Nome: (310446/3) MARIA CELY SARAIVA DE ARAUJO MOREIRA
 Cargo/Função: (3506) CONTR.TEMP.FUNCAO PROF. HABILITADO
 Un. Adm: (013048) E E DEP DORMEVIL FARIA
 A Partir de: 27/06/2023 Até30/06/2023

Processo N.: 1000004199556

Nome: (275963/5) MARIA CLEONICE DIAS ALVES
 Cargo/Função: (3476) APOIO ADM. EDUCACIONAL-ELEMENTAR
 Un. Adm: (009423) E E BARAO DE MELGACO
 A Partir de: 13/03/2023 Até17/03/2023

Processo N.: 1000004265775

Nome: (201066/27) MARIA DAS GRACAS DA SILVA
 Cargo/Função: (3476) APOIO ADM. EDUCACIONAL-ELEMENTAR
 Un. Adm: (014893) E E MILTON DA COSTA FERREIRA
 A Partir de: 19/06/2023 Até23/06/2023

Processo N.: 1000004261945

Nome: (75059/57) MARIA DE FATIMA ALVES FEITOSA DE MOURA
 Cargo/Função: (3506) CONTR.TEMP.FUNCAO PROF. HABILITADO
 Un. Adm: (020516) E E DR MARIO DE CASTRO
 A Partir de: 10/06/2023 Até16/06/2023

Processo N.: 1000004267205

Nome: (75059/57) MARIA DE FATIMA ALVES FEITOSA DE MOURA
 Cargo/Função: (3506) CONTR.TEMP.FUNCAO PROF. HABILITADO
 Un. Adm: (020516) E E DR MARIO DE CASTRO
 A Partir de: 20/06/2023 Até30/06/2023

Processo N.: 1000004267492

Nome: (224793/9) MARIA DE FATIMA ORNELAS MENEGUCI
 Cargo/Função: (3506) CONTR.TEMP.FUNCAO PROF. HABILITADO
 Un. Adm: (158313) E E INDIGENA PIRINEUS DE SOUZA
 A Partir de: 26/06/2023 Até30/06/2023

Processo N.: 1000004262747

Nome: (311174/2) MARIA DO CARMO DA SILVA SOARES
 Cargo/Função: (3476) APOIO ADM. EDUCACIONAL-ELEMENTAR
 Un. Adm: (012017) E E DEP SALIM NADAF
 A Partir de: 14/06/2023 Até27/06/2023

Processo N.: 1000004269018

Nome: (261669/8) MARIA DO SOCORRO RODRIGUES DE SOUSA SANTOS
 Cargo/Função: (3476) APOIO ADM. EDUCACIONAL-ELEMENTAR
 Un. Adm: (016420) E E GARCIA GARRIDO FERMINO
 A Partir de: 21/06/2023 Até19/08/2023

Processo N.: 1000004264896

Nome: (92379/47) MARIA JOSE DE ALMEIDA RODRIGUES
 Cargo/Função: (3506) CONTR.TEMP.FUNCAO PROF. HABILITADO
 Un. Adm: (013617) E E FRANKLIN CASSIANO
 A Partir de: 15/06/2023 Até13/08/2023

Processo N.: 1000004270248

Nome: (293647/5) MARIA JOSE DURO PEREIRA
 Cargo/Função: (3476) APOIO ADM. EDUCACIONAL-ELEMENTAR
 Un. Adm: (013250) E E ENIO PIPINO
 A Partir de: 23/06/2023 Até22/07/2023

Processo N.: 1000004268249

Nome: (125918/63) MARIA LUIZA DOS SANTOS
 Cargo/Função: (3506) CONTR.TEMP.FUNCAO PROF. HABILITADO
 Un. Adm: (012149) E E MANOEL GOMES
 A Partir de: 22/06/2023 Até26/06/2023

Processo N.: 1000004268261

Nome: (125918/64) MARIA LUIZA DOS SANTOS
 Cargo/Função: (3506) CONTR.TEMP.FUNCAO PROF. HABILITADO
 Un. Adm: (012149) E E MANOEL GOMES
 A Partir de: 22/06/2023 Até26/06/2023

Processo N.: 1000004264758

Nome: (312168/2) MARIA RAQUEL CERVINI
 Cargo/Função: (3476) APOIO ADM. EDUCACIONAL-ELEMENTAR
 Un. Adm: (173347) E E ANTONIA MOURA MUNIZ
 A Partir de: 12/06/2023 Até01/07/2023

Processo N.: 1000004224898

Nome: (274452/27) MARIA ROSA PEREIRA
 Cargo/Função: (3506) CONTR.TEMP.FUNCAO PROF. HABILITADO
 Un. Adm: (013358) E E NOSSA SENHORA DO PERPETUO SOCORRO
 A Partir de: 25/04/2023 Até05/05/2023

Processo N.: 1000004264828

Nome: (280404/6) MARIA SILMARA XAVIER DE SOUSA
 Cargo/Função: (3476) APOIO ADM. EDUCACIONAL-ELEMENTAR
 Un. Adm: (011126) E E JOAQUIM NUNES ROCHA
 A Partir de: 15/06/2023 Até29/06/2023

Processo N.: 1000004255314

Nome: (264338/37) MAYSA DE ANDRADE BOSSA
 Cargo/Função: (3506) CONTR.TEMP.FUNCAO PROF. HABILITADO
 Un. Adm: (013285) E E SAO VICENTE DE PAULA
 A Partir de: 19/05/2023 Até23/05/2023

Processo N.: 1000004255324

Nome: (264338/39) MAYSA DE ANDRADE BOSSA
 Cargo/Função: (3506) CONTR.TEMP.FUNCAO PROF. HABILITADO
 Un. Adm: (013285) E E SAO VICENTE DE PAULA
 A Partir de: 19/05/2023 Até23/05/2023

Processo N.: 1000004266354

Nome: (274343/53) MICAEL VERONA DIAS MACEDO
 Cargo/Função: (3506) CONTR.TEMP.FUNCAO PROF. HABILITADO
 Un. Adm: (156434) E E JOSE DOMINGOS FRAGA
 A Partir de: 12/06/2023 Até16/06/2023

Processo N.: 1000004266355

Nome: (274343/54) MICAEL VERONA DIAS MACEDO
 Cargo/Função: (3506) CONTR.TEMP.FUNCAO PROF. HABILITADO
 Un. Adm: (156434) E E JOSE DOMINGOS FRAGA
 A Partir de: 12/06/2023 Até16/06/2023

Processo N.: 1000004268173

Nome: (274343/53) MICAEL VERONA DIAS MACEDO
 Cargo/Função: (3506) CONTR.TEMP.FUNCAO PROF. HABILITADO
 Un. Adm: (156434) E E JOSE DOMINGOS FRAGA
 A Partir de: 19/06/2023 Até28/06/2023

Processo N.: 1000004268175

Nome: (274343/54) MICAEL VERONA DIAS MACEDO
 Cargo/Função: (3506) CONTR.TEMP.FUNCAO PROF. HABILITADO
 Un. Adm: (156434) E E JOSE DOMINGOS FRAGA
 A Partir de: 19/06/2023 Até28/06/2023

Processo N.: 1000004260799

Nome: (276566/11) MIRTES MARIA DE JESUS PEREIRA LOPES
 Cargo/Função: (3506) CONTR.TEMP.FUNCAO PROF. HABILITADO
 Un. Adm: (044954) E E PROF ANA TEREZA ALBERNAS
 A Partir de: 10/06/2023 Até23/06/2023

Processo N.: 1000004265129

Nome: (313399/4) MURILO REIS BRITO
Cargo/Função: (3506) CONTR.TEMP.FUNCAO PROF. HABILITADO
Un. Adm: (176770) E E JARAGUA
A Partir de: 19/06/2023 Até02/07/2023

Processo N.: 1000004265130

Nome: (313399/5) MURILO REIS BRITO
Cargo/Função: (3506) CONTR.TEMP.FUNCAO PROF. HABILITADO
Un. Adm: (176770) E E JARAGUA
A Partir de: 19/06/2023 Até02/07/2023

Processo N.: 1000004265022

Nome: (253859/10) NATALY DE CASSIA MENDES LEONCINI ALVES
Cargo/Função: (3506) CONTR.TEMP.FUNCAO PROF. HABILITADO
Un. Adm: (158615) E E CINCO DE ABRIL
A Partir de: 19/06/2023 Até30/06/2023

Processo N.: 1000004265416

Nome: (291405/14) NATHALYE DE ARAUJO PEREIRA
Cargo/Função: (3506) CONTR.TEMP.FUNCAO PROF. HABILITADO
Un. Adm: (015385) E E PLACIDO DE CASTRO
A Partir de: 16/06/2023 Até21/06/2023

Processo N.: 1000004265418

Nome: (291405/15) NATHALYE DE ARAUJO PEREIRA
Cargo/Função: (3506) CONTR.TEMP.FUNCAO PROF. HABILITADO
Un. Adm: (015385) E E PLACIDO DE CASTRO
A Partir de: 16/06/2023 Até21/06/2023

Processo N.: 1000004259039

Nome: (248953/14) NAYARA SILVA SOUZA MATOS
Cargo/Função: (3506) CONTR.TEMP.FUNCAO PROF. HABILITADO
Un. Adm: (014915) E E FRANCISCO SOARES DE OLIVEIRA
A Partir de: 06/06/2023 Até09/06/2023

Processo N.: 1000004259042

Nome: (248953/16) NAYARA SILVA SOUZA MATOS
Cargo/Função: (3506) CONTR.TEMP.FUNCAO PROF. HABILITADO
Un. Adm: (014915) E E FRANCISCO SOARES DE OLIVEIRA
A Partir de: 06/06/2023 Até09/06/2023

Processo N.: 1000004259045

Nome: (248953/17) NAYARA SILVA SOUZA MATOS
Cargo/Função: (3506) CONTR.TEMP.FUNCAO PROF. HABILITADO
Un. Adm: (014915) E E FRANCISCO SOARES DE OLIVEIRA
A Partir de: 06/06/2023 Até09/06/2023

Processo N.: 1000004266112

Nome: (325936/1) NAZARE DE JESUS MEIRELES DA CRUZ
Cargo/Função: (3476) APOIO ADM. EDUCACIONAL-ELEMENTAR
Un. Adm: (014206) E E ALEXANDRE QUIRINO SOUZA
A Partir de: 21/06/2023 Até03/07/2023

Processo N.: 1000004266522

Nome: (56359/51) NEUZA APARECIDA RAMOS FERREIRA
Cargo/Função: (3506) CONTR.TEMP.FUNCAO PROF. HABILITADO
Un. Adm: (011193) E E 10 DE DEZEMBRO
A Partir de: 21/06/2023 Até30/06/2023

Processo N.: 1000004266523

Nome: (56359/52) NEUZA APARECIDA RAMOS FERREIRA
Cargo/Função: (3506) CONTR.TEMP.FUNCAO PROF. HABILITADO
Un. Adm: (011193) E E 10 DE DEZEMBRO
A Partir de: 21/06/2023 Até30/06/2023

Processo N.: 1000004269052

Nome: (143178/37) NEUZIRA ROSA DE BRITO
Cargo/Função: (3506) CONTR.TEMP.FUNCAO PROF. HABILITADO
Un. Adm: (148091) E E JARDIM UNIVERSITARIO
A Partir de: 26/06/2023 Até30/06/2023

Processo N.: 1000004269057

Nome: (143178/41) NEUZIRA ROSA DE BRITO
Cargo/Função: (3506) CONTR.TEMP.FUNCAO PROF. HABILITADO
Un. Adm: (148091) E E JARDIM UNIVERSITARIO
A Partir de: 26/06/2023 Até30/06/2023

Processo N.: 1000004261871

Nome: (291580/9) NIELLI LAYANE DIAS RIBEIRO
Cargo/Função: (3506) CONTR.TEMP.FUNCAO PROF. HABILITADO
Un. Adm: (010480) E E ALCEBIADES CALHAO
A Partir de: 09/06/2023 Até22/06/2023

Processo N.: 1000004265935

Nome: (291580/10) NIELLI LAYANE DIAS RIBEIRO
Cargo/Função: (3506) CONTR.TEMP.FUNCAO PROF. HABILITADO
Un. Adm: (009652) E E PROF BENEDITO DE CARVALHO
A Partir de: 09/06/2023 Até22/06/2023

Processo N.: 1000004268015

Nome: (214822/34) NOEL BARBOSA DA SILVA
Cargo/Função: (3506) CONTR.TEMP.FUNCAO PROF. HABILITADO
Un. Adm: (084344) E E MARECHAL CANDIDO RONDON
A Partir de: 23/06/2023 Até21/08/2023

Processo N.: 1000004268026

Nome: (214822/35) NOEL BARBOSA DA SILVA
Cargo/Função: (3506) CONTR.TEMP.FUNCAO PROF. HABILITADO
Un. Adm: (084344) E E MARECHAL CANDIDO RONDON
A Partir de: 23/06/2023 Até21/08/2023

Processo N.: 1000004268139

Nome: (214822/37) NOEL BARBOSA DA SILVA
Cargo/Função: (3506) CONTR.TEMP.FUNCAO PROF. HABILITADO
Un. Adm: (084344) E E MARECHAL CANDIDO RONDON
A Partir de: 23/06/2023 Até21/08/2023

Processo N.: 1000004268142

Nome: (214822/38) NOEL BARBOSA DA SILVA
Cargo/Função: (3506) CONTR.TEMP.FUNCAO PROF. HABILITADO
Un. Adm: (084344) E E MARECHAL CANDIDO RONDON
A Partir de: 23/06/2023 Até21/08/2023

Processo N.: 1000004268144

Nome: (214822/36) NOEL BARBOSA DA SILVA
Cargo/Função: (3506) CONTR.TEMP.FUNCAO PROF. HABILITADO
Un. Adm: (084344) E E MARECHAL CANDIDO RONDON
A Partir de: 23/06/2023 Até21/08/2023

Processo N.: 1000004265813

Nome: (269365/29) NOELI DE SOUZA PINTO
Cargo/Função: (3506) CONTR.TEMP.FUNCAO PROF. HABILITADO
Un. Adm: (212512) E E DES INT DA ED BAS PROF ALM DE AMOR SILVA
A Partir de: 07/05/2023 Até11/05/2023

Processo N.: 1000004265159

Nome: (310533/3) OSCALINA CAVALCANTE DE SOUZA BITENCOURT
Cargo/Função: (3506) CONTR.TEMP.FUNCAO PROF. HABILITADO
Un. Adm: (046434) E E FREI CANECA
A Partir de: 06/06/2023 Até02/12/2023

Processo N.: 1000004262865

Nome: (132478/18) OSVALDINA SILVA ALVES BISPO
Cargo/Função: (3506) CONTR.TEMP.FUNCAO PROF. HABILITADO
Un. Adm: (011126) E E JOAQUIM NUNES ROCHA
A Partir de: 13/06/2023 Até26/06/2023

Processo N.: 1000004264460

Nome: (313537/2) PAMELA MARIA DE FREITAS
Cargo/Função: (3476) APOIO ADM. EDUCACIONAL-ELEMENTAR
Un. Adm: (011002) E E PINDORAMA
A Partir de: 13/06/2023 Até16/06/2023

Processo N.: 1000004265985

Nome: (310535/3) PAMELA MIGNONI
Cargo/Função: (3506) CONTR.TEMP.FUNCAO PROF. HABILITADO
Un. Adm: (124907) E E TEOTONIO CARLOS DA CUNHA NETO
A Partir de: 06/06/2023 Até20/06/2023

Processo N.: 1000004265433

Nome: (271096/4) PAMELA RAIZA COSTA DA SILVA
Cargo/Função: (3476) APOIO ADM. EDUCACIONAL-ELEMENTAR
Un. Adm: (012025) CHP PROF CELIA RODRIGUES DUQUE
A Partir de: 17/06/2023 Até16/07/2023

Processo N.: 1000004268117

Nome: (137681/59) PAMELLA LEONARA DE CESERE
Cargo/Função: (3506) CONTR.TEMP.FUNCAO PROF. HABILITADO
Un. Adm: (154156) ESC EST MIL TIRADENTES CABO PM
SEBASTIAO F MIRANDA
A Partir de: 23/06/2023 Até27/06/2023

Processo N.: 1000004266900

Nome: (312016/3) PAULA MARIANE SUNIGA DANTAS
Cargo/Função: (3476) APOIO ADM. EDUCACIONAL-ELEMENTAR
Un. Adm: (154016) E E PROF ALZIRA MARIA DA SILVA
A Partir de: 23/06/2023 Até22/07/2023

Processo N.: 1000004268105

Nome: (270811/15) PERPETUA APARECIDA MENEZES PEREIRA
Cargo/Função: (3506) CONTR.TEMP.FUNCAO PROF. HABILITADO
Un. Adm: (159700) E E ANTONIO ALVES DIAS
A Partir de: 26/06/2023 Até09/07/2023

Processo N.: 1000004268112

Nome: (270811/16) PERPETUA APARECIDA MENEZES PEREIRA
Cargo/Função: (3506) CONTR.TEMP.FUNCAO PROF. HABILITADO
Un. Adm: (159700) E E ANTONIO ALVES DIAS
A Partir de: 26/06/2023 Até09/07/2023

Processo N.: 1000004268116

Nome: (270811/17) PERPETUA APARECIDA MENEZES PEREIRA
Cargo/Função: (3506) CONTR.TEMP.FUNCAO PROF. HABILITADO
Un. Adm: (159700) E E ANTONIO ALVES DIAS
A Partir de: 26/06/2023 Até09/07/2023

Processo N.: 1000004268118

Nome: (270811/18) PERPETUA APARECIDA MENEZES PEREIRA
Cargo/Função: (3506) CONTR.TEMP.FUNCAO PROF. HABILITADO
Un. Adm: (159700) E E ANTONIO ALVES DIAS
A Partir de: 26/06/2023 Até09/07/2023

Processo N.: 1000004269402

Nome: (315370/4) POLIANA KLOSTER MARQUES
Cargo/Função: (3506) CONTR.TEMP.FUNCAO PROF. HABILITADO
Un. Adm: (013757) E E SEBASTIAO PATRICIO
A Partir de: 29/06/2023 Até07/07/2023

Processo N.: 1000004266555

Nome: (325069/1) POLLYANA CLAUDINO DA SILVA
Cargo/Função: (3476) APOIO ADM. EDUCACIONAL-ELEMENTAR
Un. Adm: (015059) E E MIL TIR CB PM DANNER M BARBOSA
A Partir de: 22/06/2023 Até01/07/2023

Processo N.: 1000004261629

Nome: (283667/7) ROSALINA RODRIGUES DE CARVALHO SILVA
Cargo/Função: (3506) CONTR.TEMP.FUNCAO PROF. HABILITADO
Un. Adm: (142166) E E DOM FRANCO DALLA VALLE
A Partir de: 12/06/2023 Até25/06/2023

Processo N.: 1000004261631

Nome: (283667/6) ROSALINA RODRIGUES DE CARVALHO SILVA
Cargo/Função: (3506) CONTR.TEMP.FUNCAO PROF. HABILITADO
Un. Adm: (142166) E E DOM FRANCO DALLA VALLE
A Partir de: 12/06/2023 Até25/06/2023

Processo N.: 1000004266394

Nome: (210751/22) ROSANA RODRIGUES LOPES
Cargo/Função: (3506) CONTR.TEMP.FUNCAO PROF. HABILITADO
Un. Adm: (013706) E E JOAO BORGES VIEIRA
A Partir de: 16/06/2023 Até29/06/2023

Processo N.: 1000004252087

Nome: (65614/32) ROSANE MARIA CESNIQUE
Cargo/Função: (3506) CONTR.TEMP.FUNCAO PROF. HABILITADO
Un. Adm: (014885) E E SAO FRANCISCO
A Partir de: 29/05/2023 Até04/06/2023

Processo N.: 1000004268264

Nome: (65614/32) ROSANE MARIA CESNIQUE
Cargo/Função: (3506) CONTR.TEMP.FUNCAO PROF. HABILITADO
Un. Adm: (014885) E E SAO FRANCISCO
A Partir de: 26/06/2023 Até25/07/2023

Processo N.: 1000004269144

Nome: (269974/9) ROSANE MARIA ZANCO
Cargo/Função: (3506) CONTR.TEMP.FUNCAO PROF. HABILITADO
Un. Adm: (154164) E E INDIGENA MAMAINDE
A Partir de: 26/06/2023 Até30/06/2023

Processo N.: 1000004270701

Nome: (237055/13) ROSANE DA SILVA FERREIRA
Cargo/Função: (3476) APOIO ADM. EDUCACIONAL-ELEMENTAR
Un. Adm: (049794) E E SANTO ANTONIO
A Partir de: 03/07/2023 Até16/07/2023

Processo N.: 1000004268871

Nome: (311780/5) ROSANGELA DOS SANTOS
Cargo/Função: (3506) CONTR.TEMP.FUNCAO PROF. HABILITADO
Un. Adm: (016519) E E 13 DE MAIO
A Partir de: 20/06/2023 Até23/06/2023

Processo N.: 1000004261348

Nome: (293625/3) ROSELAINÉ CIRILA MOURA DOS SANTOS
CUIABANO DA SILVA
Cargo/Função: (3476) APOIO ADM. EDUCACIONAL-ELEMENTAR
Un. Adm: (084336) E E PROF JOAO FLORENTINO SILVA NETO
A Partir de: 12/06/2023 Até17/06/2023

Processo N.: 1000004267998

Nome: (74877/24) ROSELY PRADO NASCIMENTO DE CAMPOS
Cargo/Função: (3506) CONTR.TEMP.FUNCAO PROF. HABILITADO
Un. Adm: (009393) E E JOAO BRIENE DE CAMARGO
A Partir de: 26/06/2023 Até30/06/2023

Processo N.: 1000004269411

Nome: (311536/3) ROSENETE DE AZEVEDO
Cargo/Função: (3506) CONTR.TEMP.FUNCAO PROF. HABILITADO
Un. Adm: (119237) E E ANDRE ANTONIO MAGGI
A Partir de: 26/06/2023 Até30/06/2023

Processo N.: 1000004269414

Nome: (311536/4) ROSENETE DE AZEVEDO
Cargo/Função: (3506) CONTR.TEMP.FUNCAO PROF. HABILITADO
Un. Adm: (119237) E E ANDRE ANTONIO MAGGI
A Partir de: 26/06/2023 Até30/06/2023

Processo N.: 1000004269417

Nome: (311536/6) ROSENETE DE AZEVEDO
Cargo/Função: (3506) CONTR.TEMP.FUNCAO PROF. HABILITADO
Un. Adm: (119237) E E ANDRE ANTONIO MAGGI
A Partir de: 26/06/2023 Até30/06/2023

Processo N.: 1000004265300

Nome: (300589/3) ROSIANE DA SILVA RAMOS
Cargo/Função: (3506) CONTR.TEMP.FUNCAO PROF. HABILITADO
Un. Adm: (012300) E E MIGUEL BARACAT
A Partir de: 20/06/2023 Até23/06/2023

Processo N.: 1000004269014

Nome: (130648/29) ROSIANE RODRIGUES DE ARAUJO
Cargo/Função: (3506) CONTR.TEMP.FUNCAO PROF. HABILITADO
Un. Adm: (021091) E E CLENIA ROSALINA SOUZA
A Partir de: 26/06/2023 Até30/06/2023

Processo N.: 1000004262001

Nome: (75922/47) ROSIANE VIOLADA
Cargo/Função: (3506) CONTR.TEMP.FUNCAO PROF. HABILITADO
Un. Adm: (212440) E E DE DESENVOLV INTEG DA EDUC BAS
JOSE DIAS
A Partir de: 14/06/2023 Até23/06/2023

Processo N.: 1000004262002

Nome: (75922/46) ROSIANE VIOLADA
Cargo/Função: (3506) CONTR.TEMP.FUNCAO PROF. HABILITADO
Un. Adm: (212440) E E DE DESENVOLV INTEG DA EDUC BAS
JOSE DIAS
A Partir de: 14/06/2023 Até23/06/2023

Processo N.: 1000004270246

Nome: (254371/5) ROSIENI ALCANTARA MARTINS
Cargo/Função: (3506) CONTR.TEMP.FUNCAO PROF. HABILITADO
Un. Adm: (013420) E E NOVA GALILEIA
A Partir de: 12/06/2023 Até16/06/2023

Processo N.: 1000004263940

Nome: (34307/29) ROSIMARY SILVA E SOUSA DOS SANTOS
Cargo/Função: (3506) CONTR.TEMP.FUNCAO PROF. HABILITADO
Un. Adm: (016438) E E KREEN AKARORE
A Partir de: 14/06/2023 Até26/06/2023

Processo N.: 1000004263685

Nome: (128336/57) ROSIMEIRE DE CARVALHO SILVA
Cargo/Função: (3506) CONTR.TEMP.FUNCAO PROF. HABILITADO
Un. Adm: (011940) E E JOSE LEITE DE MORAES
A Partir de: 15/06/2023 Até21/06/2023

Processo N.: 1000004265973

Nome: (283591/5) ROSIMEIRE MARIA BARBOSA DE OLIVEIRA
Cargo/Função: (3476) APOIO ADM. EDUCACIONAL-ELEMENTAR
Un. Adm: (021628) E E RODOLFO AUGUSTO T CURVO
A Partir de: 20/06/2023 Até26/06/2023

Processo N.: 1000004265161

Nome: (128517/34) ROZANGELA SILVA GONCALVES
Cargo/Função: (3506) CONTR.TEMP.FUNCAO PROF. HABILITADO
Un. Adm: (148091) E E JARDIM UNIVERSITARIO
A Partir de: 15/06/2023 Até28/06/2023

Processo N.: 1000004265162

Nome: (128517/35) ROZANGELA SILVA GONCALVES
Cargo/Função: (3506) CONTR.TEMP.FUNCAO PROF. HABILITADO
Un. Adm: (148091) E E JARDIM UNIVERSITARIO
A Partir de: 15/06/2023 Até28/06/2023

Processo N.: 1000004267040

Nome: (93689/35) ROZELIA DO VALE ALENCAR YANAGUI
Cargo/Função: (3506) CONTR.TEMP.FUNCAO PROF. HABILITADO
Un. Adm: (009920) E E DJALMA FERREIRA DE SOUZA
A Partir de: 22/03/2023 Até18/07/2023

Processo N.: 1000004265183

Nome: (317104/2) SAMARA MICHELLE CAMPOS NETO
Cargo/Função: (3476) APOIO ADM. EDUCACIONAL-ELEMENTAR
Un. Adm: (159700) E E ANTONIO ALVES DIAS
A Partir de: 20/06/2023 Até28/06/2023

Processo N.: 1000004268295

Nome: (241072/26) SANDRA PEREIRA MOTA GOMES
Cargo/Função: (3506) CONTR.TEMP.FUNCAO PROF. HABILITADO
Un. Adm: (013412) E E CEL ANTONIO PAES DE BARROS
A Partir de: 26/06/2023 Até30/06/2023

Processo N.: 1000004268297

Nome: (241072/27) SANDRA PEREIRA MOTA GOMES
Cargo/Função: (3506) CONTR.TEMP.FUNCAO PROF. HABILITADO
Un. Adm: (013412) E E CEL ANTONIO PAES DE BARROS
A Partir de: 26/06/2023 Até30/06/2023

Processo N.: 1000004260373

Nome: (312089/2) SILVANA BERNARDELLI
Cargo/Função: (3476) APOIO ADM. EDUCACIONAL-ELEMENTAR
Un. Adm: (009849) E E RAIMUNDO PINHEIRO DA SILVA
A Partir de: 08/06/2023 Até07/07/2023

Processo N.: 1000004260384

Nome: (236496/25) SILVANA MACHADO SILVA
Cargo/Função: (3506) CONTR.TEMP.FUNCAO PROF. HABILITADO
Un. Adm: (014958) E E ANTONIO JOSE DE LIMA
A Partir de: 05/06/2023 Até09/06/2023

Processo N.: 1000004260387

Nome: (236496/28) SILVANA MACHADO SILVA
Cargo/Função: (3506) CONTR.TEMP.FUNCAO PROF. HABILITADO
Un. Adm: (014958) E E ANTONIO JOSE DE LIMA
A Partir de: 05/06/2023 Até09/06/2023

Processo N.: 1000004260389

Nome: (236496/27) SILVANA MACHADO SILVA
Cargo/Função: (3506) CONTR.TEMP.FUNCAO PROF. HABILITADO
Un. Adm: (014958) E E ANTONIO JOSE DE LIMA
A Partir de: 05/06/2023 Até09/06/2023

Processo N.: 1000004262889

Nome: (317053/4) SIMONE DA SILVA DOMINGOS
Cargo/Função: (3476) APOIO ADM. EDUCACIONAL-ELEMENTAR
Un. Adm: (015733) E E IARA MARIA MINOTTO GOMES
A Partir de: 14/06/2023 Até13/07/2023

Processo N.: 1000004265785

Nome: (96499/16) SIMONE MESQUITA
Cargo/Função: (3506) CONTR.TEMP.FUNCAO PROF. HABILITADO
Un. Adm: (015008) E E SANTA ELVIRA
A Partir de: 20/06/2023 Até26/06/2023

Processo N.: 1000004266731

Nome: (275785/16) SIMONE RODRIGUES GOULART
Cargo/Função: (3506) CONTR.TEMP.FUNCAO PROF. HABILITADO
Un. Adm: (173525) E E INDIGENA PE DE MUTUM
A Partir de: 20/06/2023 Até04/07/2023

Processo N.: 1000004268274

Nome: (312481/2) SINARA DUARTE RIBEIRO DO NASCIMENTO
Cargo/Função: (3476) APOIO ADM. EDUCACIONAL-ELEMENTAR
Un. Adm: (012262) E E PROF HONORIO RODRIGUES AMORIM
A Partir de: 19/05/2023 Até01/06/2023

Processo N.: 1000004267200

Nome: (203308/88) SIRLEI DE FREITAS OLIVEIRA
Cargo/Função: (3506) CONTR.TEMP.FUNCAO PROF. HABILITADO
Un. Adm: (016209) E E PE THIAGO
A Partir de: 23/06/2023 Até30/06/2023

Processo N.: 1000004265172

Nome: (223273/17) SONIA BEATRIZ MONTEIRO MACIEL
Cargo/Função: (3506) CONTR.TEMP.FUNCAO PROF. HABILITADO
Un. Adm: (153877) E E TEREZA CONCEICAO DE ARRUDA
A Partir de: 06/06/2023 Até05/07/2023

Processo N.: 1000004265024

Nome: (274226/28) SONIA MARA BARALDI DO NASCIMENTO
Cargo/Função: (3506) CONTR.TEMP.FUNCAO PROF. HABILITADO
Un. Adm: (212504) E E DES INT DA ED BAS GET DORNELLES VARGAS
A Partir de: 18/06/2023 Até15/10/2023

Processo N.: 1000004265031

Nome: (274226/25) SONIA MARA BARALDI DO NASCIMENTO
Cargo/Função: (3506) CONTR.TEMP.FUNCAO PROF. HABILITADO
Un. Adm: (212504) E E DES INT DA ED BAS GET DORNELLES VARGAS
A Partir de: 18/06/2023 Até15/10/2023

Processo N.: 1000004265443

Nome: (274226/27) SONIA MARA BARALDI DO NASCIMENTO
Cargo/Função: (3506) CONTR.TEMP.FUNCAO PROF. HABILITADO
Un. Adm: (183652) E E PROF MARIA SEBASTIANA DE SOUZA
A Partir de: 18/06/2023 Até15/10/2023

Processo N.: 1000004266559

Nome: (274226/26) SONIA MARA BARALDI DO NASCIMENTO
Cargo/Função: (3506) CONTR.TEMP.FUNCAO PROF. HABILITADO
Un. Adm: (158836) E E PAULO FREIRE
A Partir de: 18/06/2023 Até15/10/2023

Processo N.: 1000004265490

Nome: (310716/4) SUZIANE NUNES SILVA
Cargo/Função: (3476) APOIO ADM. EDUCACIONAL-ELEMENTAR
Un. Adm: (013072) E E SAO JOSE
A Partir de: 14/06/2023 Até12/08/2023

Processo N.: 1000004265530

Nome: (112220/60) TANIA MARA VILCHES
Cargo/Função: (3506) CONTR.TEMP.FUNCAO PROF. HABILITADO
Un. Adm: (013307) E E NOSSA SENHORA DE LOURDES
A Partir de: 19/06/2023 Até30/06/2023

Processo N.: 1000004255787

Nome: (210729/45) TATIANE PATRICIA POLOVEI CONTREIRA PATEL
Cargo/Função: (3506) CONTR.TEMP.FUNCAO PROF. HABILITADO
Un. Adm: (172642) E E PROF ZENI VIEIRA
A Partir de: 30/05/2023 Até02/06/2023

Processo N.: 1000004239921

Nome: (101385/70) THAIZ PRATES REGENOLD
 Cargo/Função: (3506) CONTR.TEMP.FUNCAO PROF. HABILITADO
 Un. Adm: (010464) E E DOM JOSE DO DESPRAIADO
 A Partir de: 12/05/2023 Até25/05/2023

Processo N.: 1000004257839

Nome: (101385/72) THAIZ PRATES REGENOLD
 Cargo/Função: (3506) CONTR.TEMP.FUNCAO PROF. HABILITADO
 Un. Adm: (010480) E E ALCEBIADES CALHAO
 A Partir de: 30/05/2023 Até06/06/2023

Processo N.: 1000004260240

Nome: (101385/72) THAIZ PRATES REGENOLD
 Cargo/Função: (3506) CONTR.TEMP.FUNCAO PROF. HABILITADO
 Un. Adm: (010480) E E ALCEBIADES CALHAO
 A Partir de: 12/05/2023 Até25/05/2023

Processo N.: 1000004257911

Nome: (66915/49) TIAGO ANTUNES DA SILVA
 Cargo/Função: (3506) CONTR.TEMP.FUNCAO PROF. HABILITADO
 Un. Adm: (212512) E E DES INT DA ED BAS PROF ALM DE AMOR
 SILVA
 A Partir de: 05/06/2023 Até03/08/2023

Processo N.: 1000004265840

Nome: (66915/48) TIAGO ANTUNES DA SILVA
 Cargo/Função: (3506) CONTR.TEMP.FUNCAO PROF. HABILITADO
 Un. Adm: (212512) E E DES INT DA ED BAS PROF ALM DE AMOR
 SILVA
 A Partir de: 05/06/2023 Até03/08/2023

Processo N.: 1000004265841

Nome: (66915/50) TIAGO ANTUNES DA SILVA
 Cargo/Função: (3506) CONTR.TEMP.FUNCAO PROF. HABILITADO
 Un. Adm: (212512) E E DES INT DA ED BAS PROF ALM DE AMOR
 SILVA
 A Partir de: 05/06/2023 Até03/08/2023

Processo N.: 1000004267842

Nome: (311270/2) VALDENICE PAES SOARES PEREIRA
 Cargo/Função: (3476) APOIO ADM. EDUCACIONAL-ELEMENTAR
 Un. Adm: (015369) E E MIL TIRADENTES DR MANOEL JOSE
 MURTINHO
 A Partir de: 26/06/2023 Até05/07/2023

Processo N.: 1000004245841

Nome: (38737/58) VALDETE DIAS DA COSTA
 Cargo/Função: (3506) CONTR.TEMP.FUNCAO PROF. HABILITADO
 Un. Adm: (014877) E E IR MIGUELINA CORSO
 A Partir de: 22/05/2023 Até28/05/2023

Processo N.: 1000004245848

Nome: (38737/59) VALDETE DIAS DA COSTA
 Cargo/Função: (3506) CONTR.TEMP.FUNCAO PROF. HABILITADO
 Un. Adm: (014877) E E IR MIGUELINA CORSO
 A Partir de: 22/05/2023 Até28/05/2023

Processo N.: 1000004245856

Nome: (38737/60) VALDETE DIAS DA COSTA
 Cargo/Função: (3506) CONTR.TEMP.FUNCAO PROF. HABILITADO
 Un. Adm: (014877) E E IR MIGUELINA CORSO
 A Partir de: 22/05/2023 Até28/05/2023

Processo N.: 1000004269820

Nome: (211446/24) VALDINETE DA SILVA COSTA
 Cargo/Função: (3506) CONTR.TEMP.FUNCAO PROF. HABILITADO
 Un. Adm: (016152) E E ALICE BARBOSA PACHECO
 A Partir de: 26/06/2023 Até30/06/2023

Processo N.: 1000004269827

Nome: (211446/25) VALDINETE DA SILVA COSTA
 Cargo/Função: (3506) CONTR.TEMP.FUNCAO PROF. HABILITADO
 Un. Adm: (016152) E E ALICE BARBOSA PACHECO
 A Partir de: 26/06/2023 Até30/06/2023

Processo N.: 1000004269828

Nome: (211446/26) VALDINETE DA SILVA COSTA
 Cargo/Função: (3506) CONTR.TEMP.FUNCAO PROF. HABILITADO
 Un. Adm: (016152) E E ALICE BARBOSA PACHECO
 A Partir de: 26/06/2023 Até30/06/2023

Processo N.: 1000004269837

Nome: (128354/25) VALDIVINO JOSE DA SILVA
 Cargo/Função: (3506) CONTR.TEMP.FUNCAO PROF. HABILITADO
 Un. Adm: (016152) E E ALICE BARBOSA PACHECO
 A Partir de: 28/06/2023 Até01/07/2023

Processo N.: 1000004269838

Nome: (128354/26) VALDIVINO JOSE DA SILVA
 Cargo/Função: (3506) CONTR.TEMP.FUNCAO PROF. HABILITADO
 Un. Adm: (016152) E E ALICE BARBOSA PACHECO
 A Partir de: 28/06/2023 Até01/07/2023

Processo N.: 1000004269839

Nome: (128354/27) VALDIVINO JOSE DA SILVA
 Cargo/Função: (3506) CONTR.TEMP.FUNCAO PROF. HABILITADO
 Un. Adm: (016152) E E ALICE BARBOSA PACHECO
 A Partir de: 28/06/2023 Até01/07/2023

Processo N.: 1000004259686

Nome: (236666/42) VALERIA MENDES ELECIO
 Cargo/Função: (3506) CONTR.TEMP.FUNCAO PROF. HABILITADO
 Un. Adm: (013188) E E JUSCELINO K DE OLIVEIRA
 A Partir de: 07/06/2023 Até21/06/2023

Processo N.: 1000004268109

Nome: (228793/68) VALTUIR CARLOS DAL PIZZOL
 Cargo/Função: (3506) CONTR.TEMP.FUNCAO PROF. HABILITADO
 Un. Adm: (015911) E E RAMON SANCHES MARQUES
 A Partir de: 12/06/2023 Até21/06/2023

Processo N.: 1000004268110

Nome: (228793/70) VALTUIR CARLOS DAL PIZZOL
 Cargo/Função: (3506) CONTR.TEMP.FUNCAO PROF. HABILITADO
 Un. Adm: (015911) E E RAMON SANCHES MARQUES
 A Partir de: 12/06/2023 Até21/06/2023

Processo N.: 1000004268113

Nome: (228793/71) VALTUIR CARLOS DAL PIZZOL
 Cargo/Função: (3506) CONTR.TEMP.FUNCAO PROF. HABILITADO
 Un. Adm: (015911) E E RAMON SANCHES MARQUES
 A Partir de: 12/06/2023 Até21/06/2023

Processo N.: 1000004267154

Nome: (323885/1) VANESSA DO LAGO BATISTA
 Cargo/Função: (3506) CONTR.TEMP.FUNCAO PROF. HABILITADO
 Un. Adm: (010480) E E ALCEBIADES CALHAO
 A Partir de: 19/06/2023 Até23/06/2023

Processo N.: 1000004260127

Nome: (314023/2) VANIA CRISTINA DE MORAIS
 Cargo/Função: (3468) TECNICO ADMINISTRATIVO EDUCACIONAL
 Un. Adm: (009814) E E PROF ANA MARIA DO COUTO
 A Partir de: 07/06/2023 Até21/06/2023

Processo N.: 1000004265377

Nome: (273907/10) VERA LUCIA GOMES DA CUNHA
 Cargo/Função: (3506) CONTR.TEMP.FUNCAO PROF. HABILITADO
 Un. Adm: (014885) E E SAO FRANCISCO
 A Partir de: 16/06/2023 Até23/06/2023

Processo N.: 1000004267554

Nome: (273907/10) VERA LUCIA GOMES DA CUNHA
 Cargo/Função: (3506) CONTR.TEMP.FUNCAO PROF. HABILITADO
 Un. Adm: (014885) E E SAO FRANCISCO
 A Partir de: 26/06/2023 Até30/06/2023

Processo N.: 1000004266924

Nome: (305171/6) VITORIA FRANCA ALBUQUERQUE
 Cargo/Função: (3506) CONTR.TEMP.FUNCAO PROF. HABILITADO
 Un. Adm: (013269) E E OLIMPIO JOAO PISSINATI GUERRA
 A Partir de: 20/06/2023 Até30/06/2023

Processo N.: 1000004266045

Nome: (311663/4) WCHERLANNY OLIVEIRA DA SILVA QUEIROZ
 Cargo/Função: (3506) CONTR.TEMP.FUNCAO PROF. HABILITADO
 Un. Adm: (016055) E E MADRE TARCILA
 A Partir de: 19/06/2023 Até28/06/2023

Processo N.: 1000004263792

Nome: (277374/14) ZAINE DE SOUZA OLIVEIRA
Cargo/Função: (3506) CONTR.TEMP.FUNCAO PROF. HABILITADO
Un. Adm: (011894) E E PE JOSE ANCHIETA
A Partir de: 12/06/2023 Até26/06/2023

Processo N.: 1000004263793

Nome: (277374/16) ZAINE DE SOUZA OLIVEIRA
Cargo/Função: (3506) CONTR.TEMP.FUNCAO PROF. HABILITADO
Un. Adm: (011894) E E PE JOSE ANCHIETA
A Partir de: 12/06/2023 Até26/06/2023

Processo N.: 1000004263794

Nome: (277374/13) ZAINE DE SOUZA OLIVEIRA
Cargo/Função: (3506) CONTR.TEMP.FUNCAO PROF. HABILITADO
Un. Adm: (011894) E E PE JOSE ANCHIETA
A Partir de: 12/06/2023 Até26/06/2023

Processo N.: 1000004263795

Nome: (277374/15) ZAINE DE SOUZA OLIVEIRA
Cargo/Função: (3506) CONTR.TEMP.FUNCAO PROF. HABILITADO
Un. Adm: (011894) E E PE JOSE ANCHIETA
A Partir de: 12/06/2023 Até26/06/2023

Processo N.: 1000004263796

Nome: (277374/17) ZAINE DE SOUZA OLIVEIRA
Cargo/Função: (3506) CONTR.TEMP.FUNCAO PROF. HABILITADO
Un. Adm: (011894) E E PE JOSE ANCHIETA
A Partir de: 12/06/2023 Até26/06/2023

PUBLICADA, REGISTRADA, CUMpra-SE.
Cuiabá-MT, 04 de Julho de 2023.
Alan Resende Porto
Secretário de Estado de Educação

BOLETIM DE PESSOAL/SEDUC/01307/2023
05/07/2023

DE:

O(A) Secretário de Estado de Educação no uso de suas atribuições que
lhes são conferidas por lei,

Resolve: RETIFICAR

Evento: LICENÇA P/ TRATAMENTO SAUDE/SEGURADO INSS

Processo N.: 1000004234025

Nome: (312919/2) ADRIANA SOUZA DA SILVA
Cargo/Função: (3476) APOIO ADM. EDUCACIONAL-ELEMENTAR
Un. Adm: (015962) E E JONAS LOPES DA SILVA
A Partir de: 08/05/2023 Até13/07/2023

Processo N.: 1000004260897

Nome: (253713/36) ALESSANDRA DE SOUZA MIRANDA
Cargo/Função: (3506) CONTR.TEMP.FUNCAO PROF. HABILITADO
Un. Adm: (014613) E E 07 DE SETEMBRO
A Partir de: 12/06/2023 Até30/06/2023

Processo N.: 1000004197656

Nome: (312711/2) AMANDA JOERGENSEN NACIMENTO
Cargo/Função: (3476) APOIO ADM. EDUCACIONAL-ELEMENTAR
Un. Adm: (013285) E E SAO VICENTE DE PAULA
A Partir de: 28/02/2023 Até19/07/2023

Processo N.: 1000004207231

Nome: (257529/38) APARECIDA SCAMPARINI DA SILVA FILHA
MUNIZ
Cargo/Função: (3506) CONTR.TEMP.FUNCAO PROF. HABILITADO
Un. Adm: (049646) E E PAULO FREIRE
A Partir de: 24/03/2023 Até22/07/2023

Processo N.: 1000004262878

Nome: (324753/1) BEATRIZ MAYARA JOSE
Cargo/Função: (3506) CONTR.TEMP.FUNCAO PROF. HABILITADO
Un. Adm: (158330) E E ANDRE ANTONIO MAGGI
A Partir de: 14/06/2023 Até02/07/2023

Processo N.: 1000004243000

Nome: (326969/1) CARLA CHAVES MARTINS
Cargo/Função: (3506) CONTR.TEMP.FUNCAO PROF. HABILITADO
Un. Adm: (015130) E E 31 DE MARCO
A Partir de: 11/05/2023 Até16/07/2023

Processo N.: 1000004257032

Nome: (92902/63) CLAUDELEIA ALVES DA SILVA SELINGER
Cargo/Função: (3506) CONTR.TEMP.FUNCAO PROF. HABILITADO
Un. Adm: (197297) E E MIL TIRAD SOL PM ADRIANA M RAMOS
A Partir de: 02/06/2023 Até23/06/2023

Processo N.: 1000004257057

Nome: (92902/62) CLAUDELEIA ALVES DA SILVA SELINGER
Cargo/Função: (3506) CONTR.TEMP.FUNCAO PROF. HABILITADO
Un. Adm: (184586) E E MANOEL DE BARROS
A Partir de: 02/06/2023 Até23/06/2023

Processo N.: 1000004246364

Nome: (290617/2) CLEIDNE BARBOSA DA SILVA
Cargo/Função: (3506) CONTR.TEMP.FUNCAO PROF. HABILITADO
Un. Adm: (015156) E E NORBERTO SCHWANTES
A Partir de: 18/05/2023 Até14/09/2023

Processo N.: 1000004264066

Nome: (213152/80) CLELIA FATIMA PANSERA LINDERMAYER
Cargo/Função: (3506) CONTR.TEMP.FUNCAO PROF. HABILITADO
Un. Adm: (124109) E E BROMILDO LAWISCH
A Partir de: 16/06/2023 Até07/07/2023

Processo N.: 1000004264108

Nome: (213152/81) CLELIA FATIMA PANSERA LINDERMAYER
Cargo/Função: (3506) CONTR.TEMP.FUNCAO PROF. HABILITADO
Un. Adm: (124109) E E BROMILDO LAWISCH
A Partir de: 16/06/2023 Até07/07/2023

Processo N.: 1000004264140

Nome: (213152/82) CLELIA FATIMA PANSERA LINDERMAYER
Cargo/Função: (3506) CONTR.TEMP.FUNCAO PROF. HABILITADO
Un. Adm: (124109) E E BROMILDO LAWISCH
A Partir de: 16/06/2023 Até07/07/2023

Processo N.: 1000004264152

Nome: (213152/83) CLELIA FATIMA PANSERA LINDERMAYER
Cargo/Função: (3506) CONTR.TEMP.FUNCAO PROF. HABILITADO
Un. Adm: (124109) E E BROMILDO LAWISCH
A Partir de: 16/06/2023 Até07/07/2023

Processo N.: 1000004250174

Nome: (279284/15) CLEMILSON SOARES DE AGUIAR
Cargo/Função: (3506) CONTR.TEMP.FUNCAO PROF. HABILITADO
Un. Adm: (176800) E E PARECIS
A Partir de: 25/05/2023 Até21/07/2023

Processo N.: 1000004253097

Nome: (275070/25) CLEUZA ALVES DA SILVA
Cargo/Função: (3506) CONTR.TEMP.FUNCAO PROF. HABILITADO
Un. Adm: (045098) E E JOAO CATARINO DE SOUZA
A Partir de: 31/05/2023 Até17/06/2023

Processo N.: 1000004253100

Nome: (275070/23) CLEUZA ALVES DA SILVA
Cargo/Função: (3506) CONTR.TEMP.FUNCAO PROF. HABILITADO
Un. Adm: (045098) E E JOAO CATARINO DE SOUZA
A Partir de: 31/05/2023 Até17/06/2023

Processo N.: 1000004253101

Nome: (275070/24) CLEUZA ALVES DA SILVA
Cargo/Função: (3506) CONTR.TEMP.FUNCAO PROF. HABILITADO
Un. Adm: (014478) E E EVANG ASSEMBLEIA DE DEUS
A Partir de: 31/05/2023 Até17/06/2023

Processo N.: 1000004246411

Nome: (131571/51) CRISTIANA RIBEIRO MARIN
Cargo/Função: (3506) CONTR.TEMP.FUNCAO PROF. HABILITADO
Un. Adm: (015636) E E JOAO PAULO I
A Partir de: 22/05/2023 Até20/12/2023

Processo N.: 1000004246413

Nome: (131571/52) CRISTIANA RIBEIRO MARIN
Cargo/Função: (3506) CONTR.TEMP.FUNCAO PROF. HABILITADO
Un. Adm: (015636) E E JOAO PAULO I
A Partir de: 22/05/2023 Até20/12/2023

Processo N.: 1000004151704

Nome: (284647/7) EDIENE PINHEIRO NERY
Cargo/Função: (3476) APOIO ADM. EDUCACIONAL-ELEMENTAR
Un. Adm: (013625) E E JOAO PEDRO TORRES
A Partir de: 06/02/2023 Até27/06/2023

Processo N.: 1000004227930

Nome: (93787/48) EDIMAR ALBERTO FERNANDES SANTOS
Cargo/Função: (3506) CONTR.TEMP.FUNCAO PROF. HABILITADO
Un. Adm: (011371) E E SEN FILINTO MULLER
A Partir de: 27/04/2023 Até09/07/2023

Processo N.: 1000004227933

Nome: (93787/51) EDIMAR ALBERTO FERNANDES SANTOS
Cargo/Função: (3506) CONTR.TEMP.FUNCAO PROF. HABILITADO
Un. Adm: (011290) E E JOSE ANGELO DOS SANTOS
A Partir de: 27/04/2023 Até09/07/2023

Processo N.: 1000004229629

Nome: (93787/49) EDIMAR ALBERTO FERNANDES SANTOS
Cargo/Função: (3506) CONTR.TEMP.FUNCAO PROF. HABILITADO
Un. Adm: (011339) E E IR DIVA PIMENTEL
A Partir de: 27/04/2023 Até09/07/2023

Processo N.: 1000004229630

Nome: (93787/50) EDIMAR ALBERTO FERNANDES SANTOS
Cargo/Função: (3506) CONTR.TEMP.FUNCAO PROF. HABILITADO
Un. Adm: (011339) E E IR DIVA PIMENTEL
A Partir de: 27/04/2023 Até09/07/2023

Processo N.: 1000004248279

Nome: (242861/29) FILZA BARROS MACIEL
Cargo/Função: (3506) CONTR.TEMP.FUNCAO PROF. HABILITADO
Un. Adm: (014206) E E ALEXANDRE QUIRINO SOUZA
A Partir de: 18/05/2023 Até29/05/2023

Processo N.: 1000004207589

Nome: (236149/21) JENNIFER KARIENE MACEDO ASSUNCAO
Cargo/Função: (3506) CONTR.TEMP.FUNCAO PROF. HABILITADO
Un. Adm: (156370) E E LUIZ FRUTUOSO DA SILVA
A Partir de: 20/03/2023 Até21/07/2023

Processo N.: 1000004207594

Nome: (236149/22) JENNIFER KARIENE MACEDO ASSUNCAO
Cargo/Função: (3506) CONTR.TEMP.FUNCAO PROF. HABILITADO
Un. Adm: (156370) E E LUIZ FRUTUOSO DA SILVA
A Partir de: 20/03/2023 Até21/07/2023

Processo N.: 1000004220792

Nome: (280215/27) JOAO CARLOS VAZ
Cargo/Função: (3506) CONTR.TEMP.FUNCAO PROF. HABILITADO
Un. Adm: (045829) E E GERVASIO DOS SANTOS COSTA
A Partir de: 13/04/2023 Até15/06/2023

Processo N.: 1000004256323

Nome: (316912/4) JUSELAINI MARQUES JARDIM
Cargo/Função: (3476) APOIO ADM. EDUCACIONAL-ELEMENTAR
Un. Adm: (016403) E E BAIRRO UNIAO
A Partir de: 31/05/2023 Até19/06/2023

Processo N.: 1000004242633

Nome: (300526/15) KAROLAINIE VIEIRA MAGALHAES PALERMO
Cargo/Função: (3506) CONTR.TEMP.FUNCAO PROF. HABILITADO
Un. Adm: (071803) E E RUI BARBOSA
A Partir de: 16/06/2023 Até30/07/2023

Processo N.: 1000004259757

Nome: (275277/27) LEIDYANEE JAKSAMARA DE OLIVEIRA
MAGALHAES
Cargo/Função: (3506) CONTR.TEMP.FUNCAO PROF. HABILITADO
Un. Adm: (012513) E E NAGIB SAAD
A Partir de: 12/06/2023 Até17/06/2023

Processo N.: 1000004260226

Nome: (249743/19) LEILA KASSIA RODRIGUES DA SILVA
Cargo/Função: (3506) CONTR.TEMP.FUNCAO PROF. HABILITADO
Un. Adm: (176770) E E JARAGUA
A Partir de: 12/06/2023 Até15/08/2023

Processo N.: 1000004260241

Nome: (249743/20) LEILA KASSIA RODRIGUES DA SILVA
Cargo/Função: (3506) CONTR.TEMP.FUNCAO PROF. HABILITADO
Un. Adm: (176770) E E JARAGUA
A Partir de: 12/06/2023 Até15/08/2023

Processo N.: 1000004260244

Nome: (293925/3) LINA DIAS DE ARRUDA
Cargo/Função: (3476) APOIO ADM. EDUCACIONAL-ELEMENTAR
Un. Adm: (009806) E E HISTORIADOR RUBENS DE MENDONCA
A Partir de: 09/06/2023 Até10/07/2023

Processo N.: 1000004257611

Nome: (126439/28) MARGARIDA MAIA CARVALHO
Cargo/Função: (3506) CONTR.TEMP.FUNCAO PROF. HABILITADO
Un. Adm: (192058) ESC EST PROFESSORA MURALHA DE
MIRANDA PASSOS
A Partir de: 27/05/2023 Até29/06/2023

Processo N.: 1000004257843

Nome: (126439/29) MARGARIDA MAIA CARVALHO
Cargo/Função: (3506) CONTR.TEMP.FUNCAO PROF. HABILITADO
Un. Adm: (192058) ESC EST PROFESSORA MURALHA DE
MIRANDA PASSOS
A Partir de: 27/05/2023 Até29/06/2023

Processo N.: 1000004257903

Nome: (126439/30) MARGARIDA MAIA CARVALHO
Cargo/Função: (3506) CONTR.TEMP.FUNCAO PROF. HABILITADO
Un. Adm: (192058) ESC EST PROFESSORA MURALHA DE
MIRANDA PASSOS
A Partir de: 27/05/2023 Até29/06/2023

Processo N.: 1000004257912

Nome: (126439/32) MARGARIDA MAIA CARVALHO
Cargo/Função: (3506) CONTR.TEMP.FUNCAO PROF. HABILITADO
Un. Adm: (192058) ESC EST PROFESSORA MURALHA DE
MIRANDA PASSOS
A Partir de: 27/05/2023 Até29/06/2023

Processo N.: 1000004257915

Nome: (126439/31) MARGARIDA MAIA CARVALHO
Cargo/Função: (3506) CONTR.TEMP.FUNCAO PROF. HABILITADO
Un. Adm: (192058) ESC EST PROFESSORA MURALHA DE
MIRANDA PASSOS
A Partir de: 27/05/2023 Até29/06/2023

Processo N.: 1000004258947

Nome: (126439/34) MARGARIDA MAIA CARVALHO
Cargo/Função: (3506) CONTR.TEMP.FUNCAO PROF. HABILITADO
Un. Adm: (013935) E E ACAD LAURO AUGUSTO DE BARROS
A Partir de: 27/05/2023 Até29/06/2023

Processo N.: 1000004259092

Nome: (126439/33) MARGARIDA MAIA CARVALHO
Cargo/Função: (3506) CONTR.TEMP.FUNCAO PROF. HABILITADO
Un. Adm: (013935) E E ACAD LAURO AUGUSTO DE BARROS
A Partir de: 27/05/2023 Até29/06/2023

Processo N.: 1000004207414

Nome: (223224/15) MARIA APARECIDA FERREIRA DOS SANTOS
Cargo/Função: (3476) APOIO ADM. EDUCACIONAL-ELEMENTAR
Un. Adm: (010456) E E FILOGONIO CORREA
A Partir de: 27/03/2023 Até24/08/2023

Processo N.: 1000004163607

Nome: (293502/5) MARINA MAZETTO PIMENTEL DE BRITO
Cargo/Função: (3476) APOIO ADM. EDUCACIONAL-ELEMENTAR
Un. Adm: (013730) E E PROF ALDA GAWLINSKI SCOPEL
A Partir de: 16/02/2023 Até01/03/2023

Processo N.: 1000004237012

Nome: (243330/6) RENATO CAMPOS FERREIRA
Cargo/Função: (3506) CONTR.TEMP.FUNCAO PROF. HABILITADO
Un. Adm: (014320) E E MARIA DE LOURDES R FRAGELLI
A Partir de: 15/05/2023 Até29/07/2023

Processo N.: 1000004238182

Nome: (243330/8) RENATO CAMPOS FERREIRA
Cargo/Função: (3506) CONTR.TEMP.FUNCAO PROF. HABILITADO
Un. Adm: (044180) E E XV DE OUTUBRO
A Partir de: 15/05/2023 Até29/07/2023

Processo N.: 1000004238184

Nome: (243330/9) RENATO CAMPOS FERREIRA
Cargo/Função: (3506) CONTR.TEMP.FUNCAO PROF. HABILITADO
Un. Adm: (044180) E E XV DE OUTUBRO
A Partir de: 15/05/2023 Até29/07/2023

Processo N.: 1000004263187

Nome: (312481/2) SINARA DUARTE RIBEIRO DO NASCIMENTO
Cargo/Função: (3476) APOIO ADM. EDUCACIONAL-ELEMENTAR
Un. Adm: (012262) E E PROF HONORIO RODRIGUES AMORIM
A Partir de: 05/06/2023 Até05/07/2023

Processo N.: 1000004206104

Nome: (101385/73) THAIZ PRATES REGENOLD
Cargo/Função: (3506) CONTR.TEMP.FUNCAO PROF. HABILITADO
Un. Adm: (012157) E E DEP EMANUEL PINHEIRO
A Partir de: 21/03/2023 Até03/04/2023

Processo N.: 1000004252527

Nome: (313274/2) VALERIA VIEIRA DA SILVA
Cargo/Função: (3476) APOIO ADM. EDUCACIONAL-ELEMENTAR
Un. Adm: (010065) E E TANCREDO DE ALMEIDA NEVES
A Partir de: 26/05/2023 Até31/05/2023

PUBLICADA, REGISTRADA, CUMPRA-SE.
Cuiabá-MT, 04 de Julho de 2023.
Alan Resende Porto
Secretário de Estado de Educação

BOLETIM DE PESSOAL/SEDUC/01308/2023

DE:

05/07/2023

O(A) Secretário de Estado de Educação no uso de suas atribuições que lhes são conferidas por lei,

Resolve: TORNAR SEM EFEITO

Evento: LICENÇA P/ TRATAMENTO SAUDE/SEGURADO INSS

Processo N.: 1000004260599

Nome: (306518/16) BRUNA ROBERTA MACHADO PEREIRA DE OLIVEIRA

Cargo/Função: (3506) CONTR.TEMP.FUNCAO PROF. HABILITADO
Un. Adm: (016071) E E SAO LOURENCO
A Partir de: 12/06/2023 Até25/06/2023

PUBLICADA, REGISTRADA, CUMPRA-SE.
Cuiabá-MT, 04 de Julho de 2023.
Alan Resende Porto
Secretário de Estado de Educação

BOLETIM DE PESSOAL/SEDUC/01309/2023

DE:

05/07/2023

O(A) Secretário de Estado de Educação no uso de suas atribuições que lhes são conferidas por lei,

Resolve: DEFERIR

Evento: LICENCA PARA TRATAMENTO DE SAUDE

Processo N.:

Nome: (75708/11) ADRIANA ESTER REICHERT PALU
Cargo/Função: (3441) PROFESSOR EDUC. BASICA
Un. Adm: (038598) E E IGNACIO SCHEVINSKI FILHO
A Partir de: 11/04/2023 Até07/10/2023

Processo N.:

Nome: (144341/12) ADRIANA SHEILA MIRA
Cargo/Função: (3441) PROFESSOR EDUC. BASICA
Un. Adm: (015806) E E JOSE ALVES BEZERRA
A Partir de: 31/05/2023 Até27/09/2023

Processo N.:

Nome: (86409/22) ANA MARIA GOMES FERREIRA BARTOSKI
Cargo/Função: (3441) PROFESSOR EDUC. BASICA
Un. Adm: (016543) E E CANDIDO PORTINARI
A Partir de: 20/05/2023 Até15/11/2023

Processo N.:

Nome: (257735/1) ANDREZA ALESSANDRA GIRALDI SILVA
Cargo/Função: (3441) PROFESSOR EDUC. BASICA
Un. Adm: (016403) E E BAIRRO UNIAO
A Partir de: 01/06/2023 Até30/06/2023

Processo N.:

Nome: (63046/12) APARECIDA BRAGA
Cargo/Função: (3441) PROFESSOR EDUC. BASICA
Un. Adm: (011967) E E PROF VANIL STABILITO
A Partir de: 22/11/2022 Até28/11/2022

Processo N.:

Nome: (257650/1) CLEUSA INES SEGER PRADO
Cargo/Função: (4740) APOIO ADM EDUC PROFISSIONALIZADO-30
Un. Adm: (158399) E E CLEUFA HUBNER
A Partir de: 23/06/2023 Até06/07/2023

Processo N.:

Nome: (137107/6) DALVA RODRIGUES MARCAL
Cargo/Função: (3441) PROFESSOR EDUC. BASICA
Un. Adm: (173568) E E CAMPO MASSAPE
A Partir de: 13/06/2023 Até10/09/2023

Processo N.:

Nome: (68728/7) ELAINE GONCALVES DA SILVA CARVALHO
Cargo/Função: (3441) PROFESSOR EDUC. BASICA
Un. Adm: (016640) E E PAULINO MODESTO
A Partir de: 18/06/2023 Até15/09/2023

Processo N.:

Nome: (209915/2) ELIDA CEZAR SANTOS
Cargo/Função: (4740) APOIO ADM EDUC PROFISSIONALIZADO-30
Un. Adm: (013250) E E ENIO PIPINO
A Partir de: 05/06/2023 Até03/08/2023

Processo N.:

Nome: (121292/9) EMILIA MONTEIRO CALDAS
Cargo/Função: (3441) PROFESSOR EDUC. BASICA
Un. Adm: (038598) E E IGNACIO SCHEVINSKI FILHO
A Partir de: 19/05/2023 Até15/09/2023

Processo N.:

Nome: (34111/1) GENAURO CASTILHO
Cargo/Função: (4740) APOIO ADM EDUC PROFISSIONALIZADO-30
Un. Adm: (040118) E E JAYME VERISSIMO DE CAMPOS JUNIOR
A Partir de: 24/06/2023 Até03/07/2023

Processo N.:

Nome: (288203/1) GESSICA CHRISTINA DOS SANTOS DE CARVALHO
Cargo/Função: (3476) APOIO ADM. EDUCACIONAL-ELEMENTAR
Un. Adm: (158658) E E DAURY RIVA
A Partir de: 05/06/2023 Até04/07/2023

Processo N.:

Nome: (85168/1) HELIO BARBOSA RIBEIRO
Cargo/Função: (4740) APOIO ADM EDUC PROFISSIONALIZADO-30
Un. Adm: (021636) E E CECILIA CASTRO BARBOSA
A Partir de: 03/06/2023 Até29/07/2023

Processo N.:

Nome: (212440/12) HELOIZA APARECIDA ISMAEL
Cargo/Função: (3441) PROFESSOR EDUC. BASICA
Un. Adm: (158330) E E ANDRE ANTONIO MAGGI
A Partir de: 26/06/2023 Até30/06/2023

Processo N.:

Nome: (47574/7) HENRIQUE ALBERTO MOURA
Cargo/Função: (3441) PROFESSOR EDUC. BASICA
Un. Adm: (016314) E E 13 DE MAIO
A Partir de: 26/05/2023 Até23/08/2023

Processo N.:

Nome: (130926/14) IVETE TERRA
Cargo/Função: (3441) PROFESSOR EDUC. BASICA
Un. Adm: (091448) E E PROF EDELI MANTOVANI
A Partir de: 27/06/2023 Até30/06/2023

Processo N.:

Nome: (221879/3) JAKELINY ALVES MOREIRA
Cargo/Função: (3476) APOIO ADM. EDUCACIONAL-ELEMENTAR
Un. Adm: (012920) E E CARLOS HUGUINEY
A Partir de: 19/06/2023 Até16/09/2023

Processo N.:

Nome: (122942/4) JANE MARIA DA SILVA PICKLER
Cargo/Função: (4731) TEC ADM EDUC PROFISSIONALIZADO-30
Un. Adm: (013552) E E PEDRO BIANCHINI
A Partir de: 27/06/2023 Até01/07/2023

Processo N.:

Nome: (75342/2) JEAN ALVES ESPINOLA
Cargo/Função: (3441) PROFESSOR EDUC. BASICA
Un. Adm: (013420) E E NOVA GALILEIA
A Partir de: 03/06/2023 Até31/08/2023

Processo N.:

Nome: (226932/1) JESSICA SOARES DE CARVALHO
Cargo/Função: (3441) PROFESSOR EDUC. BASICA
Un. Adm: (009393) E E JOAO BRIENE DE CAMARGO
A Partir de: 06/06/2023 Até30/06/2023

Processo N.:

Nome: (39032/6) JOAO ALVES
Cargo/Função: (3441) PROFESSOR EDUC. BASICA
Un. Adm: (015253) E E LOURENCO PERUCHI
A Partir de: 05/06/2023 Até02/09/2023

Processo N.:

Nome: (70639/38) JOVANIL LOPES DA FONSECA
Cargo/Função: (3441) PROFESSOR EDUC. BASICA
Un. Adm: (010430) E E ALINA DO NASCIMENTO TOCANTINS
A Partir de: 11/05/2023 Até17/05/2023

Processo N.:

Nome: (139613/11) JULIO CEZAR UZINSKI
Cargo/Função: (3441) PROFESSOR EDUC. BASICA
Un. Adm: (158399) E E CLEUFA HUBNER
A Partir de: 05/06/2023 Até02/07/2023

Processo N.:

Nome: (61578/21) MARIA CECILIA RODRIGUES
Cargo/Função: (3441) PROFESSOR EDUC. BASICA
Un. Adm: (212474) E E DES INT DA ED BAS BEN SANT DA SIL
FREIRE
A Partir de: 19/05/2023 Até30/06/2023

Processo N.:

Nome: (61578/20) MARIA CECILIA RODRIGUES
Cargo/Função: (3441) PROFESSOR EDUC. BASICA
Un. Adm: (212474) E E DES INT DA ED BAS BEN SANT DA SIL
FREIRE
A Partir de: 19/05/2023 Até30/06/2023

Processo N.:

Nome: (40208/5) MARIA JOSE MONTEIRO DA SILVA DE AGUIAR
Cargo/Função: (3441) PROFESSOR EDUC. BASICA
Un. Adm: (013331) E E ROSA DOS VENTOS
A Partir de: 05/06/2023 Até02/07/2023

Processo N.:

Nome: (36239/1) MARIA UZETE DA SILVA NUNES
Cargo/Função: (3441) PROFESSOR EDUC. BASICA
Un. Adm: (015474) E E PROF MARINES FATIMA DE SA TEIXEIRA
A Partir de: 30/05/2023 Até27/08/2023

Processo N.:

Nome: (67805/3) MARINA ANDRE DE OLIVEIRA
Cargo/Função: (4740) APOIO ADM EDUC PROFISSIONALIZADO-30
Un. Adm: (013420) E E NOVA GALILEIA
A Partir de: 19/03/2023 Até14/09/2023

Processo N.:

Nome: (66348/1) MILTON RODRIGUES DE SOUZA
Cargo/Função: (4740) APOIO ADM EDUC PROFISSIONALIZADO-30
Un. Adm: (010880) E E DANIEL MARTINS MOURA
A Partir de: 22/06/2023 Até26/06/2023

Processo N.:

Nome: (296126/1) MONIKY LIBERTO CALHEIROS
Cargo/Função: (3441) PROFESSOR EDUC. BASICA
Un. Adm: (013250) E E ENIO PIPINO
A Partir de: 02/06/2023 Até30/06/2023

Processo N.:

Nome: (289679/1) NUBYA BORGES ARAUJO
Cargo/Função: (3441) PROFESSOR EDUC. BASICA
Un. Adm: (069493) E E BOA ESPERANCA
A Partir de: 12/06/2023 Até02/07/2023

Processo N.:

Nome: (112217/39) ODINEI BARPI
Cargo/Função: (3441) PROFESSOR EDUC. BASICA
Un. Adm: (172642) E E PROF ZENI VIEIRA
A Partir de: 10/06/2023 Até13/06/2023

Processo N.:

Nome: (75123/2) PAULO LAERCIO DA SILVA
Cargo/Função: (3441) PROFESSOR EDUC. BASICA
Un. Adm: (013250) E E ENIO PIPINO
A Partir de: 01/06/2023 Até30/06/2023

Processo N.:

Nome: (75123/11) PAULO LAERCIO DA SILVA
Cargo/Função: (3441) PROFESSOR EDUC. BASICA
Un. Adm: (013250) E E ENIO PIPINO
A Partir de: 01/06/2023 Até30/06/2023

Processo N.:

Nome: (289730/1) QUELI CRISTINA REZENDE
Cargo/Função: (3441) PROFESSOR EDUC. BASICA
Un. Adm: (214159) E E MIL TIRADENTES 20 SGTO PM
CLAUDEMIR F MACIEL
A Partir de: 27/06/2023 Até01/07/2023

Processo N.:

Nome: (200690/20) SANDRA LUIZ DE SOUZA DOS REIS
Cargo/Função: (3441) PROFESSOR EDUC. BASICA
Un. Adm: (148091) E E JARDIM UNIVERSITARIO
A Partir de: 26/01/2023 Até24/07/2023

Processo N.:

Nome: (88482/6) SARA ALVES HOEGEN DE OLIVEIRA
Cargo/Função: (4740) APOIO ADM EDUC PROFISSIONALIZADO-30
Un. Adm: (120936) E E ANDRE ANTONIO MAGGI
A Partir de: 17/06/2023 Até14/10/2023

Processo N.:

Nome: (47623/2) VERA ADELAIDE ABEGG
Cargo/Função: (3441) PROFESSOR EDUC. BASICA
Un. Adm: (016500) E E MARIO SPINELLI
A Partir de: 01/06/2023 Até28/09/2023

Processo N.:

Nome: (85322/1) ZIHAD ALI
Cargo/Função: (3441) PROFESSOR EDUC. BASICA
Un. Adm: (010596) E E MIL D PEDRO II PRES MEDICI
A Partir de: 01/06/2023 Até30/06/2023

PUBLICADA, REGISTRADA, CUMpra-SE.
Cuiabá-MT, 04 de Julho de 2023.
Alan Resende Porto
Secretário de Estado de Educação

BOLETIM DE PESSOAL/SEDUC/01310/2023 DE:
05/07/2023

O(A) Secretário de Estado de Educação no uso de suas atribuições que
lhes são conferidas por lei,

Resolve: RETIFICAR
Evento: LICENCA PARA TRATAMENTO DE SAUDE

Processo N.:

Nome: (84510/1) LUCIA APARECIDA DOS SANTOS
Cargo/Função: (3441) PROFESSOR EDUC. BASICA
Un. Adm: (159840) SUPERINT DE DIVERSIDADES
A Partir de: 03/02/2022 Até09/02/2022

PUBLICADA, REGISTRADA, CUMpra-SE.
Cuiabá-MT, 04 de Julho de 2023.
Alan Resende Porto
Secretário de Estado de Educação

BOLETIM DE PESSOAL/SEDUC/01311/2023
05/07/2023

DE:

O(A) Secretário de Estado de Educação no uso de suas atribuições que lhes são conferidas por lei,

Resolve: DEFERIR
Evento: LICENCA PARA TRATAMENTO DE SAUDE EM PESSOA DA FAMILIA

Processo N.:

Nome: (124424/9) CLAUDIA MARIA DOS SANTOS CORREIA
Cargo/Função: (4740) APOIO ADM EDUC PROFISSIONALIZADO-30
Un. Adm: (069205) E E PROF GERSON CARLOS DA SILVA
A Partir de: 02/05/2023 Até16/05/2023

Processo N.:

Nome: (256736/1) MARGARIDA GOMES DA SILVA
Cargo/Função: (4731) TEC ADM EDUC PROFISSIONALIZADO-30
Un. Adm: (215783) DIR ADJUNTA REGIONAL DE ALTA FLORESTA
A Partir de: 08/05/2023 Até06/06/2023

Processo N.:

Nome: (74630/32) NEIDE LOPES DA SILVA FILIPUS
Cargo/Função: (3441) PROFESSOR EDUC. BASICA
Un. Adm: (013250) E E ENIO PIPINO
A Partir de: 04/05/2023 Até02/06/2023PUBLICADA, REGISTRADA, CUMpra-SE.
Cuiabá-MT, 04 de Julho de 2023.
Alan Resende Porto
Secretário de Estado de EducaçãoBOLETIM DE PESSOAL/SEDUC/01312/2023
05/07/2023

DE:

O(A) Secretário de Estado de Educação no uso de suas atribuições que lhes são conferidas por lei,

Resolve: DEFERIR
Evento: LICENCA PATERNIDADE

Processo N.: 1000004270929

Nome: (83054/2) ALECIO MARCELO VAZ DA SILVA
Cargo/Função: (4740) APOIO ADM EDUC PROFISSIONALIZADO-30
Un. Adm: (010855) E E SILVESTRE GOMES JARDIM
A Partir de: 22/06/2023 Até26/06/2023

Processo N.: 1000004264877

Nome: (313986/1) ALEXANDRE AUGUSTO REZENDE PETRUCCI
Cargo/Função: (6027) ANALISTA DESENV ECON SOCIAL L 10050
Un. Adm: (210790) UNID EXECUTIVA E DE NEGOCIO DA ADM SISTEMICA
A Partir de: 05/06/2023 Até09/06/2023

Processo N.: 1000004269579

Nome: (302581/1) ERIKSEN CARPES
Cargo/Função: (3441) PROFESSOR EDUC. BASICA
Un. Adm: (198226) E E MARCIO SCHABATT SOUZA
A Partir de: 19/06/2023 Até23/06/2023

Processo N.: 1000004265185

Nome: (261386/30) MARCOS VALMIR WEBER JUNIOR
Cargo/Função: (3506) CONTR.TEMP.FUNCAO PROF. HABILITADO
Un. Adm: (046442) E E TANCREDO DE ALMEIDA NEVES
A Partir de: 19/06/2023 Até23/06/2023

Processo N.: 1000004268769

Nome: (287059/1) MATEUS HENRIQUE PEREIRA JAQUEIRA
Cargo/Função: (3476) APOIO ADM. EDUCACIONAL-ELEMENTAR
Un. Adm: (065498) E E OLAVO BILAC
A Partir de: 23/06/2023 Até27/06/2023

Processo N.: 1000004267341

Nome: (130527/34) PEDRO MARCOS MACIEL JUNIOR
Cargo/Função: (3506) CONTR.TEMP.FUNCAO PROF. HABILITADO
Un. Adm: (013072) E E SAO JOSE
A Partir de: 07/06/2023 Até11/06/2023

Processo N.: 1000004266622

Nome: (273924/3) WESLEY RONIVON DOS SANTOS
Cargo/Função: (3506) CONTR.TEMP.FUNCAO PROF. HABILITADO
Un. Adm: (176664) E E 12 DE OUTUBRO
A Partir de: 19/06/2023 Até23/06/2023PUBLICADA, REGISTRADA, CUMpra-SE.
Cuiabá-MT, 04 de Julho de 2023.
Alan Resende Porto
Secretário de Estado de EducaçãoBOLETIM DE PESSOAL/SEDUC/01313/2023
05/07/2023

DE:

O(A) Secretário de Estado de Educação no uso de suas atribuições que lhes são conferidas por lei,

Resolve: DEFERIR
Evento: LICENCA A GESTANTE

Processo N.: 1000004267020

Nome: (287273/1) EMANUELLE DALLABRIDA AVELINO
Cargo/Função: (3476) APOIO ADM. EDUCACIONAL-ELEMENTAR
Un. Adm: (014320) E E MARIA DE LOURDES R FRAGELLI
A Partir de: 14/03/2023 Até09/09/2023

Processo N.: 1000004268695

Nome: (286444/1) JOSIANE OLIVEIRA MARTINS SCALZER
Cargo/Função: (3476) APOIO ADM. EDUCACIONAL-ELEMENTAR
Un. Adm: (016519) E E 13 DE MAIO
A Partir de: 26/06/2023 Até22/12/2023

Processo N.: 1000004269349

Nome: (248417/14) MARCIA ALLINE ROCHA PIRES
Cargo/Função: (3441) PROFESSOR EDUC. BASICA
Un. Adm: (014850) E E CELESTINO CORREA DA COSTA
A Partir de: 19/06/2023 Até15/12/2023

Processo N.: 1000004267962

Nome: (222935/2) PAULA REGINA PROLO MASSOLA
Cargo/Função: (4731) TEC ADM EDUC PROFISSIONALIZADO-30
Un. Adm: (061441) E E M TIRADENTES CEL PM JORGE L DE MAGALHAES
A Partir de: 06/06/2023 Até02/12/2023

Processo N.: 1000004269106

Nome: (288925/5) SUELLEN CATHERINE MUNHE DE ANDRADE SANTOS GAIVA
Cargo/Função: (3441) PROFESSOR EDUC. BASICA
Un. Adm: (011630) E E DR LEOPOLDO AMBROSIO FILHO
A Partir de: 25/05/2023 Até20/11/2023PUBLICADA, REGISTRADA, CUMpra-SE.
Cuiabá-MT, 04 de Julho de 2023.
Alan Resende Porto
Secretário de Estado de EducaçãoBOLETIM DE PESSOAL/SEDUC/01314/2023
05/07/2023

DE:

O(A) Secretário de Estado de Educação no uso de suas atribuições que lhes são conferidas por lei,

Resolve: DEFERIR
Evento: LICENCA PREMIO - GOZO

Processo N.: 1000004137500

Nome: (39066/1) ADEVALDO FERNANDES JUNIOR
Cargo/Função: (3441) PROFESSOR EDUC. BASICA
Quinquênio de Referência: 01/03/2008 Ate 30/09/2013
A Partir de: 01/08/2023 Até30/08/2023

Processo N.: 1000004258183

Nome: (89869/1) ADNALDO JOAO FERREIRA DE SOUZA
Cargo/Função: (4731) TEC ADM EDUC PROFISSIONALIZADO-30
Quinquênio de Referência: 08/05/2010 Ate 07/05/2015
A Partir de: 24/07/2023 Até22/08/2023

Processo N.: 1000004264482

Nome: (226461/1) ADRIANA MARQUES FERNANDES
Cargo/Função: (4740) APOIO ADM EDUC PROFISSIONALIZADO-30
Quinquênio de Referência: 19/01/2016 Ate 18/01/2021
A Partir de: 05/07/2023 Até02/09/2023

Processo N.: 1000004270245

Nome: (236020/1) ALANE ALVES QUEIROZ
Cargo/Função: (4740) APOIO ADM EDUC PROFISSIONALIZADO-30
Quinquênio de Referência: 03/10/2011 Ate 02/10/2016
A Partir de: 01/08/2023 Até30/08/2023

Processo N.: 1000004264537

Nome: (33501/1) ALBERI GIRARDI

Cargo/Função: (3441) PROFESSOR EDUC. BASICA

Quinquênio de Referência: 16/02/2018 Ate 15/02/2023

A Partir de: 03/07/2023 Até01/08/2023

Processo N.: 1000004264280

Nome: (84502/1) ALESSANDRO OGLIARI

Cargo/Função: (4731) TEC ADM EDUC PROFISSIONALIZADO-30

Quinquênio de Referência: 07/02/2015 Ate 06/02/2020

A Partir de: 03/07/2023 Até01/08/2023

Processo N.: 1000004264849

Nome: (68356/16) ANDREIA CRISTINA DA MOTTA

Cargo/Função: (3441) PROFESSOR EDUC. BASICA

Quinquênio de Referência: 04/05/2014 Ate 03/05/2019

A Partir de: 18/07/2023 Até15/09/2023

Processo N.: 1000004256922

Nome: (226824/1) ANTONIO CARLOS RODRIGUES NEVES

Cargo/Função: (4731) TEC ADM EDUC PROFISSIONALIZADO-30

Quinquênio de Referência: 31/01/2016 Ate 30/01/2021

A Partir de: 10/07/2023 Até24/07/2023

Processo N.: 1000004265930

Nome: (112107/7) AZILDA PINHEIRO CAPISTRANO PINHO

Cargo/Função: (3441) PROFESSOR EDUC. BASICA

Quinquênio de Referência: 02/08/2017 Ate 01/08/2022

A Partir de: 14/06/2023 Até28/06/2023

Processo N.: 1000004247084

Nome: (93824/23) CARLOS AUGUSTO PEREIRA DE REZENDE

Cargo/Função: (3441) PROFESSOR EDUC. BASICA

Quinquênio de Referência: 14/01/2016 Ate 13/01/2021

A Partir de: 01/08/2023 Até29/10/2023

Processo N.: 1000004264647

Nome: (226848/1) CELSO JOSE MARQUES

Cargo/Função: (4740) APOIO ADM EDUC PROFISSIONALIZADO-30

Quinquênio de Referência: 24/01/2016 Ate 23/01/2021

A Partir de: 03/07/2023 Até01/08/2023

Processo N.: 1000004134744

Nome: (225936/1) CIBELE JEINE MONTEIRO

Cargo/Função: (4740) APOIO ADM EDUC PROFISSIONALIZADO-30

Quinquênio de Referência: 18/12/2015 Ate 17/12/2020

A Partir de: 03/07/2023 Até31/08/2023

Processo N.: 1000004263539

Nome: (37369/1) CLEIBEMAR RAMOS DOS SANTOS

Cargo/Função: (3441) PROFESSOR EDUC. BASICA

Quinquênio de Referência: 01/03/2018 Ate 28/02/2023

A Partir de: 18/07/2023 Até15/10/2023

Processo N.: 1000004269454

Nome: (213592/4) CLEICE ROCHA DE SOUSA

Cargo/Função: (4740) APOIO ADM EDUC PROFISSIONALIZADO-30

Quinquênio de Referência: 26/01/2016 Ate 25/01/2021

A Partir de: 03/07/2023 Até01/08/2023

Processo N.: 1000004267349

Nome: (121365/9) DAGELI PEGOLO CORNACINI

Cargo/Função: (3441) PROFESSOR EDUC. BASICA

Quinquênio de Referência: 02/03/2017 Ate 01/03/2022

A Partir de: 18/07/2023 Até15/10/2023

Processo N.: 1000004267500

Nome: (88678/13) EDINALVA RIBEIRO MARCOLINO

Cargo/Função: (4740) APOIO ADM EDUC PROFISSIONALIZADO-30

Quinquênio de Referência: 24/01/2016 Ate 23/01/2021

A Partir de: 03/07/2023 Até01/08/2023

Processo N.: 1000004261942

Nome: (89879/1) EDJAMIR BENEDITA SANTANA DE LIMA PINHO

Cargo/Função: (4740) APOIO ADM EDUC PROFISSIONALIZADO-30

Quinquênio de Referência: 07/08/2015 Ate 06/08/2020

A Partir de: 02/07/2023 Até31/07/2023

Processo N.: 1000004269613

Nome: (33950/14) EDVALDO DE ARAUJO

Cargo/Função: (3441) PROFESSOR EDUC. BASICA

Quinquênio de Referência: 14/03/2015 Ate 13/03/2020

A Partir de: 03/07/2023 Até01/08/2023

Processo N.: 1000004166004

Nome: (84909/1) ENEZIO GUIMARAES DE OLIVEIRA

Cargo/Função: (4740) APOIO ADM EDUC PROFISSIONALIZADO-30

Quinquênio de Referência: 21/01/2015 Ate 20/01/2020

A Partir de: 01/08/2023 Até30/08/2023

Processo N.: 1000004220863

Nome: (39692/2) ESIA MARIA BARBOSA

Cargo/Função: (3441) PROFESSOR EDUC. BASICA

Quinquênio de Referência: 01/02/2015 Ate 31/01/2020

A Partir de: 01/08/2023 Até30/08/2023

Processo N.: 1000004220852

Nome: (143500/1) FABIANA APARECIDA RODRIGUES TONISIS

Cargo/Função: (3441) PROFESSOR EDUC. BASICA

Quinquênio de Referência: 04/01/2013 Ate 03/01/2018

A Partir de: 01/08/2023 Até30/08/2023

Processo N.: 1000004266511

Nome: (227063/1) GLEICIANE PERES DE LIMA

Cargo/Função: (3441) PROFESSOR EDUC. BASICA

Quinquênio de Referência: 31/01/2011 Ate 30/01/2016

A Partir de: 18/07/2023 Até01/08/2023

Processo N.: 1000004256244

Nome: (215460/4) IVONE SANTOS NASCIMENTO VASCO

Cargo/Função: (4731) TEC ADM EDUC PROFISSIONALIZADO-30

Quinquênio de Referência: 24/01/2016 Ate 23/01/2021

A Partir de: 10/07/2023 Até07/09/2023

Processo N.: 1000004229365

Nome: (84707/7) IZILDA DEMELLAS

Cargo/Função: (3441) PROFESSOR EDUC. BASICA

Quinquênio de Referência: 01/09/2016 Ate 31/08/2021

A Partir de: 01/08/2023 Até29/09/2023

Processo N.: 1000004135840

Nome: (89025/1) JACKES MAURIVAN LEMES GONCALVES

Cargo/Função: (4731) TEC ADM EDUC PROFISSIONALIZADO-30

Quinquênio de Referência: 01/06/2015 Ate 31/05/2020

A Partir de: 03/08/2023 Até01/09/2023

Processo N.: 1000004134600

Nome: (39842/1) JOAO FRANCISCO DE OLIVEIRA

Cargo/Função: (4740) APOIO ADM EDUC PROFISSIONALIZADO-30

Quinquênio de Referência: 17/09/2015 Ate 16/09/2020

A Partir de: 02/08/2023 Até30/09/2023

Processo N.: 1000004263225

Nome: (210864/3) JUCELIA DE MELO ESTEVAO

Cargo/Função: (4740) APOIO ADM EDUC PROFISSIONALIZADO-30

Quinquênio de Referência: 16/10/2013 Ate 15/11/2018

A Partir de: 03/07/2023 Até01/08/2023

Processo N.: 1000004266584

Nome: (75407/2) KENIA ALVES RIBEIRO SANTOS

Cargo/Função: (3441) PROFESSOR EDUC. BASICA

Quinquênio de Referência: 07/02/2015 Ate 06/02/2020

A Partir de: 18/07/2023 Até01/08/2023

Processo N.: 1000004266509

Nome: (258008/1) LILIAN SILVA BELTRAO PALUDO

Cargo/Função: (3441) PROFESSOR EDUC. BASICA

Quinquênio de Referência: 15/09/2014 Ate 14/09/2019

A Partir de: 18/07/2023 Até01/08/2023

Processo N.: 1000004267504

Nome: (211205/4) LINDAMIR BENIN DA SILVA

Cargo/Função: (4740) APOIO ADM EDUC PROFISSIONALIZADO-30

Quinquênio de Referência: 31/01/2016 Ate 30/01/2021

A Partir de: 08/07/2023 Até05/10/2023

Processo N.: 1000004264779

Nome: (122239/14) LUCENI DA SILVA OLIVEIRA
Cargo/Função: (3441) PROFESSOR EDUC. BASICA
Quinquênio de Referência: 19/08/2011 Ate 18/08/2016
A Partir de: 03/07/2023 Até17/07/2023

Processo N.: 1000004234881

Nome: (121444/2) LUCIANE SERRA MOREIRA
Cargo/Função: (4731) TEC ADM EDUC PROFISSIONALIZADO-30
Quinquênio de Referência: 10/08/2007 Ate 09/08/2012
A Partir de: 18/07/2023 Até16/08/2023

Processo N.: 1000004269082

Nome: (62681/5) MARCIA ANDREA NUNES SOARES
Cargo/Função: (3441) PROFESSOR EDUC. BASICA
Quinquênio de Referência: 16/05/2002 Ate 15/05/2007
A Partir de: 03/07/2023 Até12/07/2023

Processo N.: 1000004265442

Nome: (92279/17) MARCIO KLEBER MORETTI
Cargo/Função: (3441) PROFESSOR EDUC. BASICA
Quinquênio de Referência: 31/07/2012 Ate 30/07/2017
A Partir de: 16/06/2023 Até30/06/2023

Processo N.: 1000004261920

Nome: (227709/1) MARIA DA DIVINDADE CARVALHO SILVA
Cargo/Função: (4740) APOIO ADM EDUC PROFISSIONALIZADO-30
Quinquênio de Referência: 31/01/2016 Ate 30/01/2021
A Partir de: 03/07/2023 Até31/08/2023

Processo N.: 1000004269966

Nome: (129335/6) MARIA DE FATIMA NEVES TRINDADE
Cargo/Função: (4740) APOIO ADM EDUC PROFISSIONALIZADO-30
Quinquênio de Referência: 18/01/2016 Ate 17/01/2021
A Partir de: 03/07/2023 Até30/09/2023

Processo N.: 1000004265901

Nome: (82829/2) MARIA DO PILAR FILHO
Cargo/Função: (3441) PROFESSOR EDUC. BASICA
Quinquênio de Referência: 01/02/2005 Ate 31/01/2010
A Partir de: 18/07/2023 Até15/10/2023

Processo N.: 1000004264583

Nome: (89866/1) MARIA ROSANA DE ALMEIDA
Cargo/Função: (4740) APOIO ADM EDUC PROFISSIONALIZADO-30
Quinquênio de Referência: 01/09/2010 Ate 31/08/2015
A Partir de: 29/06/2023 Até08/07/2023

Processo N.: 1000004265001

Nome: (73602/5) MARIZA DE SOUZA COSTA MIRANDA
Cargo/Função: (4731) TEC ADM EDUC PROFISSIONALIZADO-30
Quinquênio de Referência: 07/02/2005 Ate 06/02/2010
A Partir de: 14/07/2023 Até12/08/2023

Processo N.: 1000004263228

Nome: (87169/1) MARLY THOMAZ DOS SANTOS NERES
Cargo/Função: (4740) APOIO ADM EDUC PROFISSIONALIZADO-30
Quinquênio de Referência: 21/01/2015 Ate 20/01/2020
A Partir de: 03/07/2023 Até17/07/2023

Processo N.: 1000004267788

Nome: (31305/1) MAURENILCE LEMES DA SILVA
Cargo/Função: (3441) PROFESSOR EDUC. BASICA
Quinquênio de Referência: 01/03/1998 Ate 28/02/2003
A Partir de: 17/05/2023 Até15/06/2023

Processo N.: 1000004245967

Nome: (25737/1) MOACIR BRITO DE ALMEIDA
Cargo/Função: (3441) PROFESSOR EDUC. BASICA
Quinquênio de Referência: 16/02/2017 Ate 15/02/2022
A Partir de: 14/07/2023 Até11/10/2023

Processo N.: 1000004222821

Nome: (109177/11) NADIR DE OLIVEIRA CRUZ
Cargo/Função: (4740) APOIO ADM EDUC PROFISSIONALIZADO-30
Quinquênio de Referência: 27/09/2011 Ate 26/09/2016
A Partir de: 01/08/2023 Até30/08/2023

Processo N.: 1000004267574

Nome: (73966/8) NAIR VALENTIM MOREIRA
Cargo/Função: (3441) PROFESSOR EDUC. BASICA
Quinquênio de Referência: 01/09/2014 Ate 31/08/2019
A Partir de: 17/07/2023 Até15/08/2023

Processo N.: 1000004259283

Nome: (258096/1) NEUSINEIA DOS SANTOS ARAUJO OLIVEIRA
Cargo/Função: (4740) APOIO ADM EDUC PROFISSIONALIZADO-30
Quinquênio de Referência: 01/09/2014 Ate 31/08/2019
A Partir de: 10/07/2023 Até08/08/2023

Processo N.: 1000004269050

Nome: (112395/11) ROBERTO BORGES PEREIRA
Cargo/Função: (3441) PROFESSOR EDUC. BASICA
Quinquênio de Referência: 20/01/2016 Ate 19/01/2021
A Partir de: 01/08/2023 Até29/10/2023

Processo N.: 1000004270144

Nome: (70331/6) ROBSON JOSE FAUSTINO
Cargo/Função: (3441) PROFESSOR EDUC. BASICA
Quinquênio de Referência: 07/02/2015 Ate 06/02/2020
A Partir de: 18/07/2023 Até15/10/2023

Processo N.: 1000004265086

Nome: (93001/24) ROSANGELA DA SILVA MUNIZ DOS SANTOS VIANA
Cargo/Função: (3441) PROFESSOR EDUC. BASICA
Quinquênio de Referência: 30/05/2011 Ate 29/05/2016
A Partir de: 03/07/2023 Até01/08/2023

Processo N.: 1000004261577

Nome: (37191/1) SAVIO DE BRITO COSTA
Cargo/Função: (3441) PROFESSOR EDUC. BASICA
Quinquênio de Referência: 01/03/2018 Ate 28/02/2023
A Partir de: 18/07/2023 Até15/10/2023

Processo N.: 1000004249033

Nome: (84420/1) SIDELSON FERREIRA DUTRA
Cargo/Função: (4740) APOIO ADM EDUC PROFISSIONALIZADO-30
Quinquênio de Referência: 21/01/2010 Ate 20/01/2015
A Partir de: 01/08/2023 Até29/09/2023

Processo N.: 1000004269756

Nome: (112827/9) SILVIA DAMIANI
Cargo/Função: (3441) PROFESSOR EDUC. BASICA
Quinquênio de Referência: 07/02/2016 Ate 06/02/2021
A Partir de: 18/07/2023 Até15/10/2023

Processo N.: 1000004268687

Nome: (96208/5) SINOMAR JOSE COELHO
Cargo/Função: (3441) PROFESSOR EDUC. BASICA
Quinquênio de Referência: 26/01/2011 Ate 25/01/2016
A Partir de: 01/08/2023 Até30/08/2023

Processo N.: 1000004268335

Nome: (74960/6) SOELI APARECIDA ROSSI
Cargo/Função: (3441) PROFESSOR EDUC. BASICA
Quinquênio de Referência: 16/06/2005 Ate 15/06/2010
A Partir de: 17/07/2023 Até31/07/2023

Processo N.: 1000004266519

Nome: (85195/1) VANDA OLIVEIRA DOS SANTOS
Cargo/Função: (4731) TEC ADM EDUC PROFISSIONALIZADO-30
Quinquênio de Referência: 07/02/2005 Ate 06/02/2010
A Partir de: 19/07/2023 Até28/07/2023

Processo N.: 1000004265174

Nome: (85750/1) VANUSSA MOREIRA FARIAS
Cargo/Função: (4740) APOIO ADM EDUC PROFISSIONALIZADO-30
Quinquênio de Referência: 07/02/2015 Ate 06/02/2020
A Partir de: 03/07/2023 Até01/08/2023

Processo N.: 1000004264233

Nome: (84912/1) ZARLAN DIAS FERREIRA
Cargo/Função: (4740) APOIO ADM EDUC PROFISSIONALIZADO-30
Quinquênio de Referência: 21/01/2015 Ate 20/01/2020
A Partir de: 01/08/2023 Até30/08/2023

PUBLICADA, REGISTRADA, CUMpra-SE.
Cuiabá-MT, 04 de Julho de 2023.
Alan Resende Porto
Secretário de Estado de Educação

BOLETIM DE PESSOAL/SEDUC/01315/2023
05/07/2023

DE:

O(A) Secretário de Estado de Educação no uso de suas atribuições que lhes são conferidas por lei,

Resolve: RETIFICAR
Evento: LICENCA PREMIO - GOZO

Processo N.: 1000004260270
Nome: (53437/31) LEONILDA DE OLIVEIRA
Cargo/Função: (3441) PROFESSOR EDUC. BASICA
Quinquênio de Referência: 25/08/2014 Ate 24/08/2019
A Partir de: 05/07/2023 Até14/07/2023

PUBLICADA, REGISTRADA, CUMPRA-SE.
Cuiabá-MT, 04 de Julho de 2023.
Alan Resende Porto
Secretário de Estado de Educação

BOLETIM DE PESSOAL/SEDUC/01316/2023
05/07/2023

DE:

O(A) Secretário de Estado de Educação no uso de suas atribuições que lhes são conferidas por lei,

Resolve: TORNAR SEM EFEITO
Evento: LICENCA PREMIO - GOZO

Processo N.: 1000004209764
Nome: (85748/1) JOCINETE LEMES BARROS
Cargo/Função: (4731) TEC ADM EDUC PROFISSIONALIZADO-30
Quinquênio de Referência: 07/02/2000 Ate 06/02/2005
A Partir de: 03/07/2023 Até01/08/2023

Processo N.: 1000004230620
Nome: (212148/1) MARIA SELMA MENDES DA SILVA
Cargo/Função: (4731) TEC ADM EDUC PROFISSIONALIZADO-30
Quinquênio de Referência: 04/05/2009 Ate 03/05/2014
A Partir de: 23/06/2023 Até07/07/2023

PUBLICADA, REGISTRADA, CUMPRA-SE.
Cuiabá-MT, 04 de Julho de 2023.
Alan Resende Porto
Secretário de Estado de Educação

BOLETIM DE PESSOAL/SEDUC/01317/2023
05/07/2023

DE:

O(A) Secretário de Estado de Educação no uso de suas atribuições que lhes são conferidas por lei,

Resolve: DEFERIR
Evento: GOZO LICENCA-PREMIO, JORNADA 50%

Processo N.: SEDUC-PRO-2023/73545
Nome: (16247/1) JOACIL BENEDITO VENTURA
Cargo/Função: (4731) TEC ADM EDUC PROFISSIONALIZADO-30
Quinquênio de Referência: 01/07/2003 Ate 30/06/2008
A Partir de: 10/07/2023 Ate 07/09/23

Processo N.: SEDUC-CIN-2023/73148
Nome: (70714/6) ZILDA ALVES DA SILVA
Cargo/Função: (4731) TEC ADM EDUC PROFISSIONALIZADO-30
Quinquênio de Referência: 16/02/2006 Ate 15/02/2011
A Partir de: 03/07/2023 Ate 31/08/23

PUBLICADA, REGISTRADA, CUMPRA-SE.
Cuiabá-MT, 04 de Julho de 2023.
Alan Resende Porto
Secretário de Estado de Educação

BOLETIM DE PESSOAL/SEDUC/01318/2023
05/07/2023

DE:

O(A) Secretário de Estado de Educação no uso de suas atribuições que lhes são conferidas por lei,

Resolve: CONCEDER
Evento: LICENÇA PREMIO - CONCESSÃO

Processo N.: SEDUC-PRO-2023/82655
Nome: (227326/1) ANA LUCIA DA SILVA JUNQUEIRA BELTRAME
Quinquênio: 11/02/2016 Até 10/02/2021
Qtde Dias: 90

Processo N.: SEDUC-PRO-2023/70334
Nome: (227442/1) ANA MARIA SANTANA DA SILVA
Quinquênio: 11/02/2016 Até 10/02/2021
Qtde Dias: 90

Processo N.: SEDUC-PRO-2023/82888
Nome: (106983/9) ANA RITA GUIMARAES
Quinquênio: 11/02/2016 Até 10/02/2021
Qtde Dias: 90

Processo N.: SEDUC-PRO-2023/82683
Nome: (226938/1) ANGELA AUXILIADORA SOUZA DA CRUZ
Quinquênio: 11/02/2016 Até 10/02/2021
Qtde Dias: 90

Processo N.: SEDUC-PRO-2023/82697
Nome: (227811/1) ANGELA CHIEREGATI COELHO MARIOTTO
Quinquênio: 11/02/2016 Até 10/02/2021
Qtde Dias: 90

Processo N.: SEDUC-PRO-2023/82701
Nome: (227388/1) ARLETE DE SOUZA DA SILVA
Quinquênio: 11/02/2016 Até 10/02/2021
Qtde Dias: 90

Processo N.: SEDUC-PRO-2023/82719
Nome: (227900/1) BERTINA RODRIGUES DE LIMA
Quinquênio: 11/02/2016 Até 10/02/2021
Qtde Dias: 90

Processo N.: SEDUC-PRO-2023/82724
Nome: (227567/1) BLENNER VINICIUS RODRIGUES DOS SANTOS
Quinquênio: 11/02/2016 Até 10/02/2021
Qtde Dias: 90

Processo N.: SEDUC-PRO-2023/82730
Nome: (226843/1) CLEIDE GOMES DE SOUSA
Quinquênio: 11/02/2016 Até 10/02/2021
Qtde Dias: 90

Processo N.: SEDUC-PRO-2023/82912
Nome: (227921/1) CRISTIANE PINTO DE ASSUNCAO
Quinquênio: 11/02/2016 Até 10/02/2021
Qtde Dias: 90

Processo N.: SEDUC-PRO-2023/82732
Nome: (227177/1) CRISTIANE RIBEIRO DE SOUZA QUEIROZ
Quinquênio: 11/02/2016 Até 10/02/2021
Qtde Dias: 90

Processo N.: SEDUC-PRO-2023/70338
Nome: (134186/12) DEBORA FARIAS PEIXOTO
Quinquênio: 11/02/2016 Até 10/02/2021
Qtde Dias: 90

Processo N.: SEDUC-PRO-2023/72845
Nome: (227415/1) ELIZA HELENA DE ARRUDA PROENCA
Quinquênio: 11/02/2016 Até 10/02/2021
Qtde Dias: 90

Processo N.: SEDUC-PRO-2023/82936
Nome: (220523/2) FLAVIA MARIA DA SILVA
Quinquênio: 11/02/2016 Até 10/02/2021
Qtde Dias: 90

Processo N.: SEDUC-PRO-2023/73919

Nome: (227937/1) IVANETE PEREIRA DA SILVA

Quinqüênio: 11/02/2016 Até 10/02/2021

Qtde Dias: 90

Processo N.: SEDUC-PRO-2023/73931

Nome: (227985/1) JEOVA MARQUES CORREA

Quinqüênio: 11/02/2016 Até 10/02/2021

Qtde Dias: 90

Processo N.: SEDUC-PRO-2023/70345

Nome: (140413/6) JOAO CARLOS ROSSATO

Quinqüênio: 11/02/2016 Até 10/02/2021

Qtde Dias: 90

Processo N.: SEDUC-PRO-2023/73966

Nome: (122590/15) JORGE DOMINGOS DE MORAES

Quinqüênio: 11/02/2016 Até 10/02/2021

Qtde Dias: 90

Processo N.: SEDUC-PRO-2023/73968

Nome: (227368/1) JOSIANE PIRES DE CAMARGO HONORIO

Quinqüênio: 11/02/2016 Até 10/02/2021

Qtde Dias: 90

Processo N.: SEDUC-PRO-2023/70344

Nome: (121990/8) JULIO CESAR ROSSETTO

Quinqüênio: 11/02/2016 Até 10/02/2021

Qtde Dias: 90

Processo N.: SEDUC-PRO-2023/73969

Nome: (228044/1) KARINE DOS SANTOS DE FIGUEIREDO BARROS

Quinqüênio: 11/02/2016 Até 10/02/2021

Qtde Dias: 90

Processo N.: SEDUC-PRO-2023/73970

Nome: (213093/3) KEZIA DE PINHO AMORIM

Quinqüênio: 11/02/2016 Até 10/02/2021

Qtde Dias: 90

Processo N.: SEDUC-PRO-2023/73971

Nome: (227231/1) LARISSA OLIVEIRA CRUZ COSTA

Quinqüênio: 11/02/2016 Até 10/02/2021

Qtde Dias: 90

Processo N.: SEDUC-PRO-2023/70357

Nome: (226820/1) LEIDY DOS SANTOS BRAGA RIBEIRO

Quinqüênio: 11/02/2016 Até 10/02/2021

Qtde Dias: 90

Processo N.: SEDUC-PRO-2023/73778

Nome: (227771/1) MARCELA CARRIJO SILVA DA SILVEIRA

Quinqüênio: 11/02/2016 Até 10/02/2021

Qtde Dias: 90

Processo N.: SEDUC-PRO-2023/71295

Nome: (115275/4) MARI TEREZINHA SOARES TERESCHUK GALLERTH

Quinqüênio: 11/02/2016 Até 10/02/2021

Qtde Dias: 90

Processo N.: SEDUC-PRO-2023/73972

Nome: (227241/1) MARIA CUSTODIA DE ALMEIDA

Quinqüênio: 11/02/2016 Até 10/02/2021

Qtde Dias: 90

Processo N.: PRIORITÁRIO/SEDUC-PRO-2023/82787

Nome: (26296/1) PEDRO CARLOS NOGUEIRA FELIX

Quinqüênio: 01/06/2018 Até 31/05/2023

Qtde Dias: 90

Processo N.: SEDUC-PRO-2023/74047

Nome: (46482/30) REGINALDO TORRES DA SILVA

Quinqüênio: 11/02/2016 Até 10/02/2021

Qtde Dias: 90

Processo N.: SEDUC-PRO-2023/71683

Nome: (121992/11) RENATA MARIA DA SILVA

Quinqüênio: 11/02/2016 Até 10/02/2021

Qtde Dias: 90

Processo N.: SEDUC-PRO-2023/73801

Nome: (226896/1) ROBERTO LUIS SOL DOS SANTOS

Quinqüênio: 11/02/2016 Até 10/02/2021

Qtde Dias: 90

Processo N.: SEDUC-PRO-2023/73975

Nome: (227624/1) ROSA APARECIDA BORGES

Quinqüênio: 11/02/2016 Até 10/02/2021

Qtde Dias: 90

Processo N.: SEDUC-PRO-2023/73976

Nome: (221470/2) ROSA MARILENE OLIVEIRA CEBALHO

Quinqüênio: 11/02/2016 Até 10/02/2021

Qtde Dias: 90

Processo N.: SEDUC-PRO-2023/83045

Nome: (227870/1) SILVANI APARECIDA CARDOSO CASARINI

Quinqüênio: 11/02/2016 Até 10/03/2021

Qtde Dias: 90

Processo N.: PRIORITÁRIO/ SEDUC-PRO-2023/82986

Nome: (53800/22) UILMA RODRIGUES DA SILVA MORAES

Quinqüênio: 15/08/2017 Até 14/08/2022

Qtde Dias: 90

PUBLICADA, REGISTRADA, CUMpra-SE.

Cuiabá-MT, 04 de Julho de 2023.

Alan Resende Porto

Secretário de Estado de Educação

BOLETIM DE PESSOAL/SEDUC/01319/2023

DE:

05/07/2023

O(A) Secretário de Estado de Educação no uso de suas atribuições que lhes são conferidas por lei,

Resolve: RETIFICAR

Evento: LICENÇA PREMIO - CONCESSÃO

Processo N.:

Nome: (107070/11) ANDRESSA FERNANDA SANTOS OLIVEIRA

Quinqüênio: 11/01/2011 Até 10/01/2016

Qtde Dias: 90

PUBLICADA, REGISTRADA, CUMpra-SE.

Cuiabá-MT, 04 de Julho de 2023.

Alan Resende Porto

Secretário de Estado de Educação

BOLETIM DE PESSOAL/SEDUC/01320/2023

DE:

05/07/2023

O(A) Secretário de Estado de Educação no uso de suas atribuições que lhes são conferidas por lei,

Resolve: DEFERIR

Evento: READAPTAÇÃO DE FUNÇÃO

Processo N.:

Nome: (226665/1) ELISANGELA MEAZZA CABRAL

Un. Adm: (010952) E E PROF EUNICE SOUZA DOS SANTOS

A Partir de: 24/06/2023 Até22/06/2024

Processo N.:

Nome: (109464/15) ELIZABETH ARAUJO SILVA DE LIMA

Un. Adm: (173347) E E ANTONIA MOURA MUNIZ

A Partir de: 03/07/2023 Até29/12/2023

Processo N.:

Nome: (43700/4) EUNICE MADUREIRA

Un. Adm: (157252) E E LEDY ANITA BRESCANCIN

A Partir de: 17/06/2023 Até15/06/2024

Processo N.:

Nome: (242786/1) MARIA ANTONIA GOMES SOUSA DE AZEVEDO

Un. Adm: (124869) E E RENEE MENEZES

A Partir de: 05/06/2023 Até01/12/2023

Processo N.:

Nome: (118780/2) MARISTELA COSTA BEBER
Un. Adm: (014826) E E ANTONIO FERREIRA SOBRINHO
A Partir de: 28/06/2023 Até26/06/2024

Processo N.:

Nome: (290223/1) SILVANA MAMORE FERREIRA
Un. Adm: (157252) E E LEDY ANITA BRESCANCIN
A Partir de: 13/06/2023 Até11/06/2024

PUBLICADA, REGISTRADA, CUMpra-SE.
Cuiabá-MT, 04 de Julho de 2023.
Alan Resende Porto
Secretário de Estado de Educação

SETASC

SECRETARIA DE ESTADO DE ASSISTÊNCIA SOCIAL E CIDADANIA

BOLETIM DE PESSOAL/SETASC/00284/2023 DE:
05/07/2023

O(A) Sec. Ass. Social e Cidadania Designada Interina no uso de suas atribuições que lhes são conferidas por lei,

Resolve: DEFERIR
Evento: LICENCA PREMIO - GOZO

Processo N.: SETASC-PRO-2023/05231

Nome: (91839/2) LAURA RITA SANTOS SILVA
Cargo/Função: (5349) ANALISTA ADMINISTRATIVO L 10052
Quinquênio de Referência: 20/02/2016 Ate 19/02/2021
A Partir de: 03/07/2023 Até17/07/2023

Processo N.: ETASC-PRO-2023/05246

Nome: (254005/1) PATRICIA ELIZANGELA CABRAL PEREIRA DE FIGUEIREDO
Cargo/Função: (6052) TECNICO DESENV ECO SOC L 10177/14
Quinquênio de Referência: 24/03/2014 Ate 23/05/2019
A Partir de: 10/07/2023 Até24/07/2023

PUBLICADA, REGISTRADA, CUMpra-SE.
Cuiabá-MT, 04 de Julho de 2023.
Grasielle Paes da Silva Bugalho
Sec. Ass. Social e Cidadania Designada Interina

SEDEC

SECRETARIA DE ESTADO DE DESENVOLVIMENTO ECONÔMICO

BOLETIM DE PESSOAL/SEDEC/00061/2023 DE:
05/07/2023

O(A) Secretário de Estado de Desenvolvimento Economico no uso de suas atribuições que lhes são conferidas por lei,

Resolve: DEFERIR
Evento: LICENCA PREMIO - GOZO

Processo N.: SEDEC-REQ-2023/00112

Nome: (126006/20) SANDRA APARECIDA MOTA GERVAZONI VIANA
Cargo/Função: (6052) TECNICO DESENV ECO SOC L 10177/14
Quinquênio de Referência: 21/02/2011 Ate 20/02/2016
A Partir de: 16/10/2023 Até30/10/2023

PUBLICADA, REGISTRADA, CUMpra-SE.
Cuiabá-MT, 04 de Julho de 2023.
Cesar Alberto Miranda Lima dos Santos Costa
Secretário de Estado de Desenvolvimento Economico

SECEL

SECRETARIA DE ESTADO DE CULTURA, ESPORTE E LAZER

PORTARIA/SECEL/00019/2023 DE: 05/07/2023

O(A) Sec. de Estado de Cultura, Esporte e Lazer no uso de suas atribuições que lhes são conferidas por lei,

Resolve: DESIGNAR
Evento: DESIGNAÇÃO EM SUBSTITUIÇÃO CARGO EM COMISSÃO/
FUNÇÃO

Processo N.: SECEL-PRO-202302309

Nome: (239110/1) ELVIS ANTUNES DA FONSECA SOARES
A Partir de: 09/04/2023 Até 05/10/2023
Cargo/Função: (11495) DGA-5
Substituído: (304953/2) JESSICA RUBIM
Un. Adm: (200220) CONS ESTADUAL DE DESPORTO

PUBLICADA, REGISTRADA, CUMpra-SE.
Cuiabá-MT, 04 de Julho de 2023.
Jefferson Carvalho Neves
Sec. de Estado de Cultura, Esporte e Lazer

BOLETIM DE PESSOAL/SECEL/00068/2023 DE:
05/07/2023

O(A) Sec. de Estado de Cultura, Esporte e Lazer no uso de suas atribuições que lhes são conferidas por lei,

Resolve: RETIFICAR
Evento: LICENCA PREMIO - GOZO

Processo N.: SECEL-PRO-2023/03665

Nome: (202543/2) JOSUE NATANAEL SILVA DE ANDRADE
Cargo/Função: (6052) TECNICO DESENV ECO SOC L 10177/14
Quinquênio de Referência: 01/10/2012 Ate 30/09/2017
A Partir de: 10/07/2023 Até24/07/2023

PUBLICADA, REGISTRADA, CUMpra-SE.
Cuiabá-MT, 04 de Julho de 2023.
Jefferson Carvalho Neves
Sec. de Estado de Cultura, Esporte e Lazer

BOLETIM DE PESSOAL/SECEL/00069/2023 DE:
05/07/2023

O(A) Sec. de Estado de Cultura, Esporte e Lazer no uso de suas atribuições que lhes são conferidas por lei,

Resolve: CONCEDER
Evento: LICENÇA PREMIO - CONCESSÃO

Processo N.: SECEL-PRO-2023/03591

Nome: (248774/1) ELIZANDRA REGINA DE MIRANDA
Quinquênio: 03/06/2018 Até 02/06/2023
Qtde Dias: 90

Processo N.: SECEL-PRO-2023/03632

Nome: (287581/1) FABIO SOARES DE SOUSA
Quinquênio: 05/06/2018 Até 04/06/2023
Qtde Dias: 90

PUBLICADA, REGISTRADA, CUMpra-SE.
Cuiabá-MT, 04 de Julho de 2023.
Jefferson Carvalho Neves
Sec. de Estado de Cultura, Esporte e Lazer

SES**SECRETARIA DE ESTADO DE SAÚDE**

PORTARIA/SES/00263/2023

DE: 05/07/2023

O(A) Secretário de Estado de Saúde no uso de suas atribuições que lhes são conferidas por lei,

Resolve: CONCEDER

Evento: Regime de Plantão SUS LC nº441/2011

Processo N.: SES-PRO-2023/27211

Nome: (294619/2) ADEMILSON NASCIMENTO CASTALDELLI
Cargo/Função: (12046) NIVEL FUNDAMENTAL ADMINISTRATIVO
Referência: 000 Carga Horária: 40H
Un. Adm: (195685) HOSP REGIONAL RONDONOPOLIS IRMA

ELZA GIOVANELLA

A Partir de: 02/03/2023 Até30/03/2023
Qtde Plantões: 14

Processo N.: SES-PRO-2023/31336

Nome: (282249/1) ADIR LAUTON PESSOA
Cargo/Função: (12050) NIVEL FUNDAMENTAL
Referência: 000 Carga Horária: 40H
Un. Adm: (195731) HOSP REG DE ALTA FLORESTA ALBERT

SABIN

A Partir de: 02/03/2019 Até30/03/2019
Qtde Plantões: 14

Processo N.: SES-PRO-2023/29738

Nome: (297122/3) ADRIANA BATISTA DE OLIVEIRA
Cargo/Função: (12038) NIVEL TECNICO ASSISTENCIAL
Referência: 000 Carga Horária: 40H
Un. Adm: (224316) COORD DE CLINICA MEDICA E PEDIATRICA
A Partir de: 02/04/2023 Até30/04/2023
Qtde Plantões: 9

Processo N.: SES-PRO-2023/27207

Nome: (295723/3) ADRIANA FATIMA CAYRES
Cargo/Função: (12038) NIVEL TECNICO ASSISTENCIAL
Referência: 000 Carga Horária: 40H
Un. Adm: (195685) HOSP REGIONAL RONDONOPOLIS IRMA

ELZA GIOVANELLA

A Partir de: 01/03/2023 Até29/03/2023
Qtde Plantões: 13

Processo N.: SES-PRO-2023/27207

Nome: (319411/1) ADRIANA OLIVEIRA DE BRITO VAZ
Cargo/Função: (12038) NIVEL TECNICO ASSISTENCIAL
Referência: 000 Carga Horária: 40H
Un. Adm: (195685) HOSP REGIONAL RONDONOPOLIS IRMA

ELZA GIOVANELLA

A Partir de: 02/03/2023 Até30/03/2023
Qtde Plantões: 12

Processo N.: SES-PRO-2023/36878

Nome: (249588/4) ADRIANA YUKI MELLO PRADO
Cargo/Função: (4912) PROFIS TEC NIV SUPERIOR SERV SAUDE SUS

SUS

Referência: B-001 Carga Horária: 30H
Un. Adm: (192724) GER DO SERVICO DE VERIFICACAO DE

OBITOS

A Partir de: 01/05/2023 Até31/05/2023
Qtde Plantões: 10

Processo N.: SES-PRO-2023/02635

Nome: (301084/2) ADRIANE DA SILVA SOARES
Cargo/Função: (12038) NIVEL TECNICO ASSISTENCIAL
Referência: 000 Carga Horária: 40H
Un. Adm: (118710) UNID ESPECIAL DE CONTR MOVIMENTACAO DE PESSOAL

DE PESSOAL

A Partir de: 02/11/2022 Até28/11/2022
Qtde Plantões: 13

Processo N.: SES-PRO-2023/29738

Nome: (301084/2) ADRIANE DA SILVA SOARES
Cargo/Função: (12038) NIVEL TECNICO ASSISTENCIAL
Referência: 000 Carga Horária: 40H
Un. Adm: (224316) COORD DE CLINICA MEDICA E PEDIATRICA
A Partir de: 02/04/2023 Até28/04/2023

Qtde Plantões: 14

Processo N.: SES-PRO-2023/27207

Nome: (292171/3) ADRIENE PEREIRA DA SILVA
Cargo/Função: (12038) NIVEL TECNICO ASSISTENCIAL
Referência: 000 Carga Horária: 40H
Un. Adm: (195685) HOSP REGIONAL RONDONOPOLIS IRMA

ELZA GIOVANELLA

A Partir de: 02/03/2023 Até24/03/2023
Qtde Plantões: 12

Processo N.: SES-PRO-2023/29738

Nome: (295074/3) ADVAIR ESTROGILDA PINHEIRO
Cargo/Função: (12038) NIVEL TECNICO ASSISTENCIAL
Referência: 000 Carga Horária: 40H
Un. Adm: (224294) COORD DE ENFERMAGEM CIRURGICA E CME
A Partir de: 02/04/2023 Até30/04/2023

Qtde Plantões: 14

Processo N.: SES-PRO-2023/26282

Nome: (95506/1) AILTON DE MACEDO
Cargo/Função: (4946) PROFIS TEC NIV MEDIO SERV SAUDE SUS
Referência: D-008 Carga Horária: 40H
Un. Adm: (195685) HOSP REGIONAL RONDONOPOLIS IRMA

ELZA GIOVANELLA

A Partir de: 01/03/2023 Até29/03/2023
Qtde Plantões: 14

Processo N.: SES-PRO-2023/30502

Nome: (95273/1) AILTON MIRANDA DE OLIVEIRA
Cargo/Função: (4946) PROFIS TEC NIV MEDIO SERV SAUDE SUS
Referência: D-008 Carga Horária: 40H
Un. Adm: (195685) HOSP REGIONAL RONDONOPOLIS IRMA

ELZA GIOVANELLA

A Partir de: 05/04/2023 Até27/04/2023
Qtde Plantões: 13

Processo N.: SES-PRO-2023/36919

Nome: (319154/1) ALAISE ALVES DA CONCEICAO
Cargo/Função: (12038) NIVEL TECNICO ASSISTENCIAL
Referência: 000 Carga Horária: 40H
Un. Adm: (192724) GER DO SERVICO DE VERIFICACAO DE

OBITOS

A Partir de: 01/05/2023 Até31/05/2023
Qtde Plantões: 14

Processo N.: SES-PRO-2023/27228

Nome: (317153/2) ALBA MARIA COSTA FARIA
Cargo/Função: (12040) NIVEL AUXILIAR ASSISTENCIAL
Referência: 000 Carga Horária: 40H
Un. Adm: (195685) HOSP REGIONAL RONDONOPOLIS IRMA

ELZA GIOVANELLA

A Partir de: 01/03/2023 Até29/03/2023
Qtde Plantões: 10

Processo N.: SES-PRO-2023/27222

Nome: (291649/4) ALESSANDRA ALVES PEREIRA SANTOS
Cargo/Função: (12036) NIVEL SUPERIOR ASSISTENCIAL
Referência: 000 Carga Horária: 30H
Un. Adm: (195685) HOSP REGIONAL RONDONOPOLIS IRMA

ELZA GIOVANELLA

A Partir de: 03/03/2023 Até30/03/2023
Qtde Plantões: 10

Processo N.: SES-PRO-2023/27207

Nome: (293310/4) ALESSANDRA ARAUJO SOUSA SOUZA
Cargo/Função: (12038) NIVEL TECNICO ASSISTENCIAL
Referência: 000 Carga Horária: 40H
Un. Adm: (195685) HOSP REGIONAL RONDONOPOLIS IRMA

ELZA GIOVANELLA

A Partir de: 01/03/2023 Até31/03/2023
Qtde Plantões: 14

Processo N.: SES-PRO-2023/26282

Nome: (115523/1) ALESSANDRA DE OLIVEIRA NASCIMENTO
Cargo/Função: (4946) PROFIS TEC NIV MEDIO SERV SAUDE SUS
Referência: D-007 Carga Horária: 40H
Un. Adm: (195685) HOSP REGIONAL RONDONOPOLIS IRMA

ELZA GIOVANELLA

A Partir de: 01/03/2023 Até03/03/2023
Qtde Plantões: 2

Processo N.: SES-PRO-2023/27207

Nome: (296231/3) ALESSANDRA GONCALVES DA SILVEIRA
Cargo/Função: (12038) NIVEL TECNICO ASSISTENCIAL
Referência: 000 Carga Horária: 40H
Un. Adm: (195685) HOSP REGIONAL RONDONOPOLIS IRMA
ELZA GIOVANELLA
A Partir de: 01/03/2023 Até31/03/2023
Qtde Plantões: 13

Processo N.: SES-PRO-2023/30502

Nome: (95299/1) ALESSANDRO SILVA MACEDO
Cargo/Função: (4946) PROFIS TEC NIV MEDIO SERV SAUDE SUS
Referência: D-008 Carga Horária: 40H
Un. Adm: (195685) HOSP REGIONAL RONDONOPOLIS IRMA
ELZA GIOVANELLA
A Partir de: 02/04/2023 Até30/04/2023
Qtde Plantões: 13

Processo N.: SES-PRO-2023/29738

Nome: (319239/1) ALEX SANDRO BARBOSA SILVA
Cargo/Função: (12038) NIVEL TECNICO ASSISTENCIAL
Referência: 000 Carga Horária: 40H
Un. Adm: (118710) UNID ESPECIAL DE CONTR MOVIMENTACAO DE PESSOAL
A Partir de: 04/04/2023 Até30/04/2023
Qtde Plantões: 10

Processo N.: SES-PRO-2023/27232

Nome: (322290/1) ALINE DE SOUZA FALCAO
Cargo/Função: (12036) NIVEL SUPERIOR ASSISTENCIAL
Referência: 000 Carga Horária: 40H
Un. Adm: (195685) HOSP REGIONAL RONDONOPOLIS IRMA
ELZA GIOVANELLA
A Partir de: 02/03/2023 Até28/03/2023
Qtde Plantões: 13

Processo N.: SES-PRO-2023/29973

Nome: (120057/1) ALOISIO RODRIGUES DA SILVA
Cargo/Função: (4989) PROFIS APOIO SERV SAUDE SUS
Referência: D-007 Carga Horária: 40H
Un. Adm: (195685) HOSP REGIONAL RONDONOPOLIS IRMA
ELZA GIOVANELLA
A Partir de: 03/04/2023 Até28/04/2023
Qtde Plantões: 13

Processo N.: SES-PRO-2023/27211

Nome: (219381/4) ALTAMIR NOGUEIRA MARTINS JUNIOR
Cargo/Função: (12046) NIVEL FUNDAMENTAL ADMINISTRATIVO
Referência: 000 Carga Horária: 40H
Un. Adm: (195685) HOSP REGIONAL RONDONOPOLIS IRMA
ELZA GIOVANELLA
A Partir de: 02/03/2023 Até30/03/2023
Qtde Plantões: 13

Processo N.: SES-PRO-2023/29738

Nome: (295139/3) ALVINA LEITE DA SILVA BATISTA
Cargo/Função: (12038) NIVEL TECNICO ASSISTENCIAL
Referência: 000 Carga Horária: 40H
Un. Adm: (224316) COORD DE CLINICA MEDICA E PEDIATRICA
A Partir de: 02/04/2023 Até30/04/2023
Qtde Plantões: 14

Processo N.: SES-PRO-2023/29738

Nome: (319223/1) ALZIRA DA LUZ SILVA
Cargo/Função: (12038) NIVEL TECNICO ASSISTENCIAL
Referência: 000 Carga Horária: 40H
Un. Adm: (224316) COORD DE CLINICA MEDICA E PEDIATRICA
A Partir de: 04/04/2023 Até28/04/2023
Qtde Plantões: 11

Processo N.: SES-PRO-2023/29738

Nome: (316616/1) ALZIRA DOS ANJOS ARAUJO
Cargo/Função: (12038) NIVEL TECNICO ASSISTENCIAL
Referência: 000 Carga Horária: 40H
Un. Adm: (224316) COORD DE CLINICA MEDICA E PEDIATRICA
A Partir de: 04/04/2023 Até30/04/2023
Qtde Plantões: 13

Processo N.: SES-PRO-2023/27228

Nome: (304188/2) AMANDA DOS SANTOS TAVARES
Cargo/Função: (12040) NIVEL AUXILIAR ASSISTENCIAL
Referência: 000 Carga Horária: 40H
Un. Adm: (195685) HOSP REGIONAL RONDONOPOLIS IRMA
ELZA GIOVANELLA
A Partir de: 03/03/2023 Até26/03/2023
Qtde Plantões: 13

Processo N.: SES-PRO-2023/29738

Nome: (144748/8) AMANDA KENNYA DELGADO DOS SANTOS
Cargo/Função: (12038) NIVEL TECNICO ASSISTENCIAL
Referência: 000 Carga Horária: 40H
Un. Adm: (224316) COORD DE CLINICA MEDICA E PEDIATRICA
A Partir de: 03/04/2023 Até29/04/2023
Qtde Plantões: 13

Processo N.: SES-PRO-2023/27222

Nome: (304790/3) ANA CAROLINA SANTANA SILVA
Cargo/Função: (12036) NIVEL SUPERIOR ASSISTENCIAL
Referência: 000 Carga Horária: 30H
Un. Adm: (195685) HOSP REGIONAL RONDONOPOLIS IRMA
ELZA GIOVANELLA
A Partir de: 03/03/2023 Até27/03/2023
Qtde Plantões: 10

Processo N.: SES-PRO-2023/26282

Nome: (95042/2) ANA CLARA CHAGAS DE MORAIS ARAUJO
Cargo/Função: (4946) PROFIS TEC NIV MEDIO SERV SAUDE SUS
Referência: D-008 Carga Horária: 30H
Un. Adm: (195685) HOSP REGIONAL RONDONOPOLIS IRMA
ELZA GIOVANELLA
A Partir de: 01/03/2023 Até30/03/2023
Qtde Plantões: 10

Processo N.: SES-PRO-2023/27226

Nome: (302739/2) ANA LUCIA PEREIRA FELIZARDA
Cargo/Função: (12036) NIVEL SUPERIOR ASSISTENCIAL
Referência: 000 Carga Horária: 40H
Un. Adm: (195685) HOSP REGIONAL RONDONOPOLIS IRMA
ELZA GIOVANELLA
A Partir de: 02/03/2023 Até29/03/2023
Qtde Plantões: 12

Processo N.: SES-PRO-2023/27207

Nome: (291514/4) ANA MARIA DE SOUZA RODRIGUES
Cargo/Função: (12038) NIVEL TECNICO ASSISTENCIAL
Referência: 000 Carga Horária: 40H
Un. Adm: (195685) HOSP REGIONAL RONDONOPOLIS IRMA
ELZA GIOVANELLA
A Partir de: 02/03/2023 Até28/03/2023
Qtde Plantões: 13

Processo N.: SES-PRO-2023/27228

Nome: (319092/1) ANA PAULA ROSA DA SILVA
Cargo/Função: (12040) NIVEL AUXILIAR ASSISTENCIAL
Referência: 000 Carga Horária: 40H
Un. Adm: (195685) HOSP REGIONAL RONDONOPOLIS IRMA
ELZA GIOVANELLA
A Partir de: 02/03/2023 Até30/03/2023
Qtde Plantões: 13

Processo N.: SES-PRO-2023/36878

Nome: (299901/2) ANA VITORIA NAZARIO COSTA
Cargo/Função: (12036) NIVEL SUPERIOR ASSISTENCIAL
Referência: 000 Carga Horária: 20H
Un. Adm: (192724) GER DO SERVICO DE VERIFICACAO DE OBITOS
A Partir de: 08/05/2023 Até10/05/2023
Qtde Plantões: 2

Processo N.: SES-PRO-2023/36878

Nome: (299901/3) ANA VITORIA NAZARIO COSTA
Cargo/Função: (12036) NIVEL SUPERIOR ASSISTENCIAL
Referência: 000 Carga Horária: 20H
Un. Adm: (192724) GER DO SERVICO DE VERIFICACAO DE OBITOS
A Partir de: 15/05/2023 Até29/05/2023
Qtde Plantões: 5

Processo N.: SES-PRO-2023/26880

Nome: (295724/2) ANALINE RODRIGUES DE SOUZA
Cargo/Função: (12040) NIVEL AUXILIAR ASSISTENCIAL
Referência: 000 Carga Horária: 40H
Un. Adm: (195685) HOSP REGIONAL RONDONOPOLIS IRMA
ELZA GIOVANELLA
A Partir de: 01/03/2023 Até31/03/2023
Qtde Plantões: 13

Processo N.: SES-PRO-2023/27228

Nome: (291810/3) ANDRE LUIZ SILVA SAMPAIO
Cargo/Função: (12040) NIVEL AUXILIAR ASSISTENCIAL
Referência: 000 Carga Horária: 40H
Un. Adm: (195685) HOSP REGIONAL RONDONOPOLIS IRMA
ELZA GIOVANELLA
A Partir de: 01/03/2023 Até31/03/2023
Qtde Plantões: 14

Processo N.: SES-PRO-2023/27228

Nome: (293828/3) ANDRESSA SANTOS DE MOURA
Cargo/Função: (12040) NIVEL AUXILIAR ASSISTENCIAL
Referência: 000 Carga Horária: 40H
Un. Adm: (195685) HOSP REGIONAL RONDONOPOLIS IRMA
ELZA GIOVANELLA
A Partir de: 01/03/2023 Até31/03/2023
Qtde Plantões: 13

Processo N.: SES-PRO-2023/27222

Nome: (299065/3) ANGELA BENITES
Cargo/Função: (12036) NIVEL SUPERIOR ASSISTENCIAL
Referência: 000 Carga Horária: 30H
Un. Adm: (195685) HOSP REGIONAL RONDONOPOLIS IRMA
ELZA GIOVANELLA
A Partir de: 02/03/2023 Até29/03/2023
Qtde Plantões: 10

Processo N.: SES-PRO-2023/29738

Nome: (295487/2) ANGELICA GERTRUDES DOS SANTOS
Cargo/Função: (12038) NIVEL TECNICO ASSISTENCIAL
Referência: 000 Carga Horária: 40H
Un. Adm: (224316) COORD DE CLINICA MEDICA E PEDIATRICA
A Partir de: 02/04/2023 Até30/04/2023
Qtde Plantões: 13

Processo N.: SES-PRO-2023/29738

Nome: (295059/3) ANGELITA DOS SANTOS
Cargo/Função: (12038) NIVEL TECNICO ASSISTENCIAL
Referência: 000 Carga Horária: 40H
Un. Adm: (224316) COORD DE CLINICA MEDICA E PEDIATRICA
A Partir de: 02/04/2023 Até28/04/2023
Qtde Plantões: 12

Processo N.: SES-PRO-2023/29738

Nome: (325742/1) ANICEIA MARIA TEIXEIRA
Cargo/Função: (12038) NIVEL TECNICO ASSISTENCIAL
Referência: 000 Carga Horária: 40H
Un. Adm: (224316) COORD DE CLINICA MEDICA E PEDIATRICA
A Partir de: 01/04/2023 Até29/04/2023
Qtde Plantões: 13

Processo N.: SES-PRO-2023/36433

Nome: (76341/2) ANTONIA AUDECI SOUZA OLIVEIRA
Cargo/Função: (4912) PROFIS TEC NIV SUPERIOR SERV SAUDE
SUS
Referência: D-007 Carga Horária: 30H
Un. Adm: (197076) COORD ARTIC REG URG EMERG DE LEITOS
HOSPITALARES
A Partir de: 01/05/2023 Até30/05/2023
Qtde Plantões: 10

Processo N.: SES-PRO-2023/30496

Nome: (80887/1) ANTONIO CARLOS MACHADO DE OLIVEIRA
Cargo/Função: (4912) PROFIS TEC NIV SUPERIOR SERV SAUDE
SUS
Referência: D-010 Carga Horária: 40H
Un. Adm: (195685) HOSP REGIONAL RONDONOPOLIS IRMA
ELZA GIOVANELLA
A Partir de: 01/04/2023 Até22/04/2023
Qtde Plantões: 10

Processo N.: SES-PRO-2023/29738

Nome: (295731/3) ANTONIO CARLOS MARTINS DE MORAES
Cargo/Função: (12038) NIVEL TECNICO ASSISTENCIAL
Referência: 000 Carga Horária: 40H
Un. Adm: (224316) COORD DE CLINICA MEDICA E PEDIATRICA
A Partir de: 11/04/2023 Até29/04/2023
Qtde Plantões: 9

Processo N.: SES-PRO-2023/29738

Nome: (295259/4) APARECIDA CAMPOS DO NASCIMENTO
Cargo/Função: (12038) NIVEL TECNICO ASSISTENCIAL
Referência: 000 Carga Horária: 40H
Un. Adm: (224316) COORD DE CLINICA MEDICA E PEDIATRICA
A Partir de: 02/04/2023 Até30/04/2023
Qtde Plantões: 11

Processo N.: SES-PRO-2023/27207

Nome: (324058/1) ARIADNY ANDREZZA ALVES DERKOSKI
Cargo/Função: (12038) NIVEL TECNICO ASSISTENCIAL
Referência: 000 Carga Horária: 40H
Un. Adm: (195685) HOSP REGIONAL RONDONOPOLIS IRMA
ELZA GIOVANELLA
A Partir de: 05/03/2023 Até30/03/2023
Qtde Plantões: 14

Processo N.: SES-PRO-2023/30502

Nome: (95288/1) ARLETE RIBEIRO PINTO
Cargo/Função: (4946) PROFIS TEC NIV MEDIO SERV SAUDE SUS
Referência: D-008 Carga Horária: 40H
Un. Adm: (195685) HOSP REGIONAL RONDONOPOLIS IRMA
ELZA GIOVANELLA
A Partir de: 02/04/2023 Até28/04/2023
Qtde Plantões: 14

Processo N.: SES-PRO-2023/36878

Nome: (118160/9) ARTUR ABURAD DE CARVALHOSA
Cargo/Função: (12036) NIVEL SUPERIOR ASSISTENCIAL
Referência: 000 Carga Horária: 20H
Un. Adm: (192724) GER DO SERVICIO DE VERIFICACAO DE
OBITOS
A Partir de: 19/05/2023 Até26/05/2023
Qtde Plantões: 3

Processo N.: SES-PRO-2023/36878

Nome: (118160/8) ARTUR ABURAD DE CARVALHOSA
Cargo/Função: (12036) NIVEL SUPERIOR ASSISTENCIAL
Referência: 000 Carga Horária: 20H
Un. Adm: (192724) GER DO SERVICIO DE VERIFICACAO DE
OBITOS
A Partir de: 05/05/2023 Até14/05/2023
Qtde Plantões: 4

Processo N.: SES-PRO-2023/27207

Nome: (292944/4) AZILINA NUNES SOUZA
Cargo/Função: (12038) NIVEL TECNICO ASSISTENCIAL
Referência: 000 Carga Horária: 40H
Un. Adm: (195685) HOSP REGIONAL RONDONOPOLIS IRMA
ELZA GIOVANELLA
A Partir de: 03/03/2023 Até31/03/2023
Qtde Plantões: 14

Processo N.: SES-PRO-2023/29738

Nome: (319443/1) BENEDITO PRADO GONCALVES
Cargo/Função: (12038) NIVEL TECNICO ASSISTENCIAL
Referência: 000 Carga Horária: 40H
Un. Adm: (224316) COORD DE CLINICA MEDICA E PEDIATRICA
A Partir de: 02/04/2023 Até30/04/2023
Qtde Plantões: 13

Processo N.: SES-PRO-2023/36905

Nome: (60360/2) BETANIA FRANCO DE ASSIS MENDES
Cargo/Função: (4912) PROFIS TEC NIV SUPERIOR SERV SAUDE
SUS
Referência: D-006 Carga Horária: 30H
Un. Adm: (192724) GER DO SERVICIO DE VERIFICACAO DE
OBITOS
A Partir de: 03/05/2023 Até31/05/2023
Qtde Plantões: 10

Processo N.: SES-PRO-2023/36778

Nome: (281326/3) BRUNA FERNANDA ALIBERTI
Cargo/Função: (12038) NIVEL TECNICO ASSISTENCIAL
Referência: 000 Carga Horária: 24H
Un. Adm: (195715) HOSP REGIONAL DE COLIDER
A Partir de: 04/04/2023 Até28/04/2023
Qtde Plantões: 8

Processo N.: SES-PRO-2023/27228

Nome: (324516/1) BRUNO RIBEIRO DE SOUZA
Cargo/Função: (12040) NIVEL AUXILIAR ASSISTENCIAL
Referência: 000 Carga Horária: 40H
Un. Adm: (195685) HOSP REGIONAL RONDONOPOLIS IRMA
ELZA GIOVANELLA
A Partir de: 01/03/2023 Até31/03/2023
Qtde Plantões: 13

Processo N.: SES-PRO-2023/27232

Nome: (225839/5) CAMILA VALESCA DA SILVA GRUBISICH BERBEL
Cargo/Função: (12036) NIVEL SUPERIOR ASSISTENCIAL
Referência: 000 Carga Horária: 40H
Un. Adm: (195685) HOSP REGIONAL RONDONOPOLIS IRMA
ELZA GIOVANELLA
A Partir de: 01/03/2023 Até27/03/2023
Qtde Plantões: 13

Processo N.: SES-PRO-2023/27222

Nome: (298706/2) CAMILLA PERES ARRAIS PEREIRA
Cargo/Função: (12036) NIVEL SUPERIOR ASSISTENCIAL
Referência: 000 Carga Horária: 30H
Un. Adm: (195685) HOSP REGIONAL RONDONOPOLIS IRMA
ELZA GIOVANELLA
A Partir de: 03/03/2023 Até31/03/2023
Qtde Plantões: 10

Processo N.: SES-PRO-2023/27228

Nome: (324604/1) CAREN SOUZA DO NASCIMENTO
Cargo/Função: (12040) NIVEL AUXILIAR ASSISTENCIAL
Referência: 000 Carga Horária: 40H
Un. Adm: (195685) HOSP REGIONAL RONDONOPOLIS IRMA
ELZA GIOVANELLA
A Partir de: 02/03/2023 Até30/03/2023
Qtde Plantões: 14

Processo N.: SES-PRO-2023/29738

Nome: (307840/2) CARLA ALVES DE OLIVEIRA CUNHA
Cargo/Função: (12038) NIVEL TECNICO ASSISTENCIAL
Referência: 000 Carga Horária: 40H
Un. Adm: (224316) COORD DE CLINICA MEDICA E PEDIATRICA
A Partir de: 02/04/2023 Até26/04/2023
Qtde Plantões: 14

Processo N.: SES-PRO-2023/27264

Nome: (297100/2) CARLA BARROS SILVA
Cargo/Função: (12036) NIVEL SUPERIOR ASSISTENCIAL
Referência: 000 Carga Horária: 40H
Un. Adm: (195707) HOSP REGIONAL DOUTOR ANTONIO CARLOS SOUTO FONTES
A Partir de: 01/04/2023 Até30/04/2023
Qtde Plantões: 12

Processo N.: SES-PRO-2023/27207

Nome: (304741/2) CARLA DUARTE CARDOSO
Cargo/Função: (12038) NIVEL TECNICO ASSISTENCIAL
Referência: 000 Carga Horária: 40H
Un. Adm: (195685) HOSP REGIONAL RONDONOPOLIS IRMA
ELZA GIOVANELLA
A Partir de: 01/03/2023 Até31/03/2023
Qtde Plantões: 7

Processo N.: SES-PRO-2023/26282

Nome: (103664/2) CARLENI APARECIDA DE SOUSA
Cargo/Função: (4946) PROFIS TEC NIV MEDIO SERV SAUDE SUS
Referência: D-007 Carga Horária: 40H
Un. Adm: (195685) HOSP REGIONAL RONDONOPOLIS IRMA
ELZA GIOVANELLA
A Partir de: 01/03/2023 Até29/03/2023
Qtde Plantões: 12

Processo N.: SES-PRO-2023/29738

Nome: (297125/3) CARLITO DOMINGOS DA SILVA
Cargo/Função: (12038) NIVEL TECNICO ASSISTENCIAL
Referência: 000 Carga Horária: 40H
Un. Adm: (224316) COORD DE CLINICA MEDICA E PEDIATRICA
A Partir de: 02/04/2023 Até30/04/2023
Qtde Plantões: 14

Processo N.: SES-PRO-2023/36878

Nome: (282589/3) CARLOS TADEU TEIXEIRA ABURAD
Cargo/Função: (4912) PROFIS TEC NIV SUPERIOR SERV SAUDE SUS
Referência: B-001 Carga Horária: 30H
Un. Adm: (192724) GER DO SERVICIO DE VERIFICACAO DE OBITOS
A Partir de: 02/05/2023 Até30/05/2023
Qtde Plantões: 10

Processo N.: SES-PRO-2023/27207

Nome: (299477/3) CAROLINE SANTOS ALBACETE FRANCA
Cargo/Função: (12038) NIVEL TECNICO ASSISTENCIAL
Referência: 000 Carga Horária: 40H
Un. Adm: (195685) HOSP REGIONAL RONDONOPOLIS IRMA
ELZA GIOVANELLA
A Partir de: 01/03/2023 Até31/03/2023
Qtde Plantões: 11

Processo N.: SES-PRO-2023/27222

Nome: (319163/1) CASSIA LEITE PECORA CANDIDO
Cargo/Função: (12036) NIVEL SUPERIOR ASSISTENCIAL
Referência: 000 Carga Horária: 30H
Un. Adm: (195685) HOSP REGIONAL RONDONOPOLIS IRMA
ELZA GIOVANELLA
A Partir de: 03/03/2023 Até28/03/2023
Qtde Plantões: 9

Processo N.: SES-PRO-2023/27460

Nome: (305115/2) CELCIANE OLIVEIRA BRAGA
Cargo/Função: (12036) NIVEL SUPERIOR ASSISTENCIAL
Referência: 000 Carga Horária: 40H
Un. Adm: (195685) HOSP REGIONAL RONDONOPOLIS IRMA
ELZA GIOVANELLA
A Partir de: 01/03/2023 Até31/03/2023
Qtde Plantões: 14

Processo N.: SES-PRO-2023/29738

Nome: (295250/3) CELESTINA LUCIA DA SILVA
Cargo/Função: (12038) NIVEL TECNICO ASSISTENCIAL
Referência: 000 Carga Horária: 40H
Un. Adm: (224316) COORD DE CLINICA MEDICA E PEDIATRICA
A Partir de: 04/04/2023 Até30/04/2023
Qtde Plantões: 14

Processo N.: SES-PRO-2023/29738

Nome: (49967/3) CELIA FERREIRA DE SOUZA
Cargo/Função: (12038) NIVEL TECNICO ASSISTENCIAL
Referência: 000 Carga Horária: 40H
Un. Adm: (224316) COORD DE CLINICA MEDICA E PEDIATRICA
A Partir de: 01/04/2023 Até29/04/2023
Qtde Plantões: 13

Processo N.: SES-PRO-2023/29738

Nome: (316617/1) CELINA LIMA DE SOUZA
Cargo/Função: (12038) NIVEL TECNICO ASSISTENCIAL
Referência: 000 Carga Horária: 40H
Un. Adm: (224316) COORD DE CLINICA MEDICA E PEDIATRICA
A Partir de: 02/04/2023 Até30/04/2023
Qtde Plantões: 14

Processo N.: SES-PRO-2023/36905

Nome: (114083/1) CELMA ASSUNCAO DE LARA
Cargo/Função: (4912) PROFIS TEC NIV SUPERIOR SERV SAUDE SUS
Referência: D-007 Carga Horária: 40H
Un. Adm: (192724) GER DO SERVICIO DE VERIFICACAO DE OBITOS
A Partir de: 01/05/2023 Até31/05/2023
Qtde Plantões: 14

Processo N.: SES-PRO-2023/29738

Nome: (298627/2) CELSO DAVID MALAFAIA
Cargo/Função: (12038) NIVEL TECNICO ASSISTENCIAL
Referência: 000 Carga Horária: 40H
Un. Adm: (224294) COORD DE ENFERMAGEM CIRURGICA E CME
A Partir de: 03/04/2023 Até27/04/2023
Qtde Plantões: 11

Processo N.: SES-PRO-2023/27219

Nome: (114545/4) CESAR DE OLIVEIRA MODOLON
Cargo/Função: (12038) NIVEL TECNICO ASSISTENCIAL
Referência: 000 Carga Horária: 40H
Un. Adm: (195685) HOSP REGIONAL RONDONOPOLIS IRMA
ELZA GIOVANELLA
A Partir de: 02/03/2023 Até24/03/2023
Qtde Plantões: 11

Processo N.: SES-PRO-2023/29738

Nome: (296376/3) CINTIA LAZARA HILARIO
Cargo/Função: (12038) NIVEL TECNICO ASSISTENCIAL
Referência: 000 Carga Horária: 40H
Un. Adm: (224316) COORD DE CLINICA MEDICA E PEDIATRICA
A Partir de: 01/04/2023 Até30/04/2023
Qtde Plantões: 13

Processo N.: SES-PRO-2023/27207

Nome: (291778/3) CLAUDENICE DE FATIMA LUIZ SOUZA
Cargo/Função: (12038) NIVEL TECNICO ASSISTENCIAL
Referência: 000 Carga Horária: 40H
Un. Adm: (195685) HOSP REGIONAL RONDONOPOLIS IRMA
ELZA GIOVANELLA
A Partir de: 02/03/2023 Até24/03/2023
Qtde Plantões: 12

Processo N.: SES-PRO-2023/36905

Nome: (86182/3) CLAUDIA ANTUNES DE MIRANDA
Cargo/Função: (4912) PROFIS TEC NIV SUPERIOR SERV SAUDE
SUS
Referência: D-007 Carga Horária: 30H
Un. Adm: (196924) COORD FARMACIA ATEND COMPONENTE
ESPECIALIZADO
A Partir de: 04/05/2023 Até29/05/2023
Qtde Plantões: 9

Processo N.: SES-PRO-2023/29738

Nome: (295057/3) CLAUDIA APARECIDA DE ARRUDA
Cargo/Função: (12038) NIVEL TECNICO ASSISTENCIAL
Referência: 000 Carga Horária: 40H
Un. Adm: (224316) COORD DE CLINICA MEDICA E PEDIATRICA
A Partir de: 01/04/2023 Até29/04/2023
Qtde Plantões: 14

Processo N.: SES-PRO-2023/29738

Nome: (326334/1) CLAUDIA CAROLINY DE ARAUJO JORGE DE GOIS
Cargo/Função: (12038) NIVEL TECNICO ASSISTENCIAL
Referência: 000 Carga Horária: 40H
Un. Adm: (224316) COORD DE CLINICA MEDICA E PEDIATRICA
A Partir de: 10/04/2023 Até28/04/2023
Qtde Plantões: 10

Processo N.: SES-PRO-2023/27207

Nome: (293830/2) CLAUDIETE DA CRUZ RODRIGUES CORREA
FERNANDES
Cargo/Função: (12038) NIVEL TECNICO ASSISTENCIAL
Referência: 000 Carga Horária: 40H
Un. Adm: (195685) HOSP REGIONAL RONDONOPOLIS IRMA
ELZA GIOVANELLA
A Partir de: 06/03/2023 Até22/03/2023
Qtde Plantões: 6

Processo N.: SES-PRO-2023/27207

Nome: (291779/4) CLAUDINEIA DE BORBA
Cargo/Função: (12038) NIVEL TECNICO ASSISTENCIAL
Referência: 000 Carga Horária: 40H
Un. Adm: (195685) HOSP REGIONAL RONDONOPOLIS IRMA
ELZA GIOVANELLA
A Partir de: 02/03/2023 Até30/03/2023
Qtde Plantões: 13

Processo N.: SES-PRO-2023/27460

Nome: (305469/2) CLEBER JOSE FERREIRA DOS SANTOS
Cargo/Função: (12036) NIVEL SUPERIOR ASSISTENCIAL
Referência: 000 Carga Horária: 40H
Un. Adm: (195685) HOSP REGIONAL RONDONOPOLIS IRMA
ELZA GIOVANELLA
A Partir de: 01/03/2023 Até27/03/2023
Qtde Plantões: 13

Processo N.: SES-PRO-2023/29738

Nome: (322296/1) CLEOMAR PEREIRA DE SOUZA
Cargo/Função: (12038) NIVEL TECNICO ASSISTENCIAL
Referência: 000 Carga Horária: 40H
Un. Adm: (224316) COORD DE CLINICA MEDICA E PEDIATRICA
A Partir de: 01/04/2023 Até25/04/2023
Qtde Plantões: 12

Processo N.: SES-PRO-2023/26282

Nome: (75091/6) CLEUZA DE OLIVEIRA E SILVA
Cargo/Função: (4946) PROFIS TEC NIV MEDIO SERV SAUDE SUS
Referência: D-008 Carga Horária: 40H
Un. Adm: (195685) HOSP REGIONAL RONDONOPOLIS IRMA
ELZA GIOVANELLA
A Partir de: 01/03/2023 Até31/03/2023
Qtde Plantões: 13

Processo N.: SES-PRO-2023/27207

Nome: (292239/4) COSMO LOPES DA SILVA
Cargo/Função: (12038) NIVEL TECNICO ASSISTENCIAL
Referência: 000 Carga Horária: 40H
Un. Adm: (195685) HOSP REGIONAL RONDONOPOLIS IRMA
ELZA GIOVANELLA
A Partir de: 01/03/2023 Até31/03/2023
Qtde Plantões: 13

Processo N.: SES-PRO-2023/27207

Nome: (318281/1) CRISDAIANE SOUZA DE OLIVEIRA
Cargo/Função: (12038) NIVEL TECNICO ASSISTENCIAL
Referência: 000 Carga Horária: 40H
Un. Adm: (195685) HOSP REGIONAL RONDONOPOLIS IRMA
ELZA GIOVANELLA
A Partir de: 01/03/2023 Até31/03/2023
Qtde Plantões: 13

Processo N.: SES-PRO-2023/27207

Nome: (318261/1) CRISLAINE SANTOS SANTANA LOPES
Cargo/Função: (12038) NIVEL TECNICO ASSISTENCIAL
Referência: 000 Carga Horária: 40H
Un. Adm: (195685) HOSP REGIONAL RONDONOPOLIS IRMA
ELZA GIOVANELLA
A Partir de: 01/03/2023 Até31/03/2023
Qtde Plantões: 14

Processo N.: SES-PRO-2023/29738

Nome: (304513/2) CRISTIANA MACIEL DA SILVA
Cargo/Função: (12038) NIVEL TECNICO ASSISTENCIAL
Referência: 000 Carga Horária: 40H
Un. Adm: (224316) COORD DE CLINICA MEDICA E PEDIATRICA
A Partir de: 02/04/2023 Até30/04/2023
Qtde Plantões: 14

Processo N.: SES-PRO-2023/27207

Nome: (293829/4) CRISTIANE DA SILVA CABRAL
Cargo/Função: (12038) NIVEL TECNICO ASSISTENCIAL
Referência: 000 Carga Horária: 40H
Un. Adm: (195685) HOSP REGIONAL RONDONOPOLIS IRMA
ELZA GIOVANELLA
A Partir de: 02/03/2023 Até30/03/2023
Qtde Plantões: 14

Processo N.: SES-PRO-2023/27207

Nome: (322691/1) CRISTIANE MORAES DE SOUSA
Cargo/Função: (12036) NIVEL SUPERIOR ASSISTENCIAL
Referência: 000 Carga Horária: 40H
Un. Adm: (195685) HOSP REGIONAL RONDONOPOLIS IRMA
ELZA GIOVANELLA
A Partir de: 02/03/2023 Até30/03/2023
Qtde Plantões: 13

Processo N.: SES-PRO-2023/27207

Nome: (214950/4) CRISTIANE RODRIGUES DA SILVA
Cargo/Função: (12038) NIVEL TECNICO ASSISTENCIAL
Referência: 000 Carga Horária: 40H
Un. Adm: (195685) HOSP REGIONAL RONDONOPOLIS IRMA
ELZA GIOVANELLA
A Partir de: 02/03/2023 Até24/03/2023
Qtde Plantões: 11

Processo N.: SES-PRO-2023/27460

Nome: (318284/1) CRISTINA SILVA DOS ANJOS
Cargo/Função: (12036) NIVEL SUPERIOR ASSISTENCIAL
Referência: 000 Carga Horária: 40H
Un. Adm: (195685) HOSP REGIONAL RONDONOPOLIS IRMA
ELZA GIOVANELLA
A Partir de: 02/03/2023 Até29/03/2023
Qtde Plantões: 13

Processo N.: SES-PRO-2023/27207

Nome: (291715/3) DAIANA LEONTINA DE SOUZA BRANDAO
Cargo/Função: (12038) NIVEL TECNICO ASSISTENCIAL
Referência: 000 Carga Horária: 40H
Un. Adm: (195685) HOSP REGIONAL RONDONOPOLIS IRMA
ELZA GIOVANELLA
A Partir de: 02/03/2023 Até24/03/2023
Qtde Plantões: 12

Processo N.: SES-PRO-2023/27228

Nome: (319090/1) DAIANE AUREA DE JESUS
Cargo/Função: (12040) NIVEL AUXILIAR ASSISTENCIAL
Referência: 000 Carga Horária: 40H
Un. Adm: (195685) HOSP REGIONAL RONDONOPOLIS IRMA
ELZA GIOVANELLA
A Partir de: 02/03/2023 Até30/03/2023
Qtde Plantões: 13

Processo N.: SES-PRO-2023/30502

Nome: (98509/1) DALVA LEILA DA ROCHA
Cargo/Função: (4946) PROFIS TEC NIV MEDIO SERV SAUDE SUS
Referência: D-007 Carga Horária: 40H
Un. Adm: (195685) HOSP REGIONAL RONDONOPOLIS IRMA
ELZA GIOVANELLA
A Partir de: 02/04/2023 Até30/04/2023
Qtde Plantões: 13

Processo N.: SES-PRO-2023/27222

Nome: (320246/1) DALVANICE MOREIRA LIMA
Cargo/Função: (12036) NIVEL SUPERIOR ASSISTENCIAL
Referência: 000 Carga Horária: 30H
Un. Adm: (195685) HOSP REGIONAL RONDONOPOLIS IRMA
ELZA GIOVANELLA
A Partir de: 01/03/2023 Até31/03/2023
Qtde Plantões: 10

Processo N.: SES-PRO-2023/29738

Nome: (299458/3) DANIELA OLIVEIRA DE SOUZA
Cargo/Função: (12038) NIVEL TECNICO ASSISTENCIAL
Referência: 000 Carga Horária: 40H
Un. Adm: (224316) COORD DE CLINICA MEDICA E PEDIATRICA
A Partir de: 01/04/2023 Até29/04/2023
Qtde Plantões: 13

Processo N.: SES-PRO-2023/27215

Nome: (324884/1) DANIELA REZENDE DE OLIVEIRA LANDIN
Cargo/Função: (12036) NIVEL SUPERIOR ASSISTENCIAL
Referência: 000 Carga Horária: 20H
Un. Adm: (195685) HOSP REGIONAL RONDONOPOLIS IRMA
ELZA GIOVANELLA
A Partir de: 06/03/2023 Até28/03/2023
Qtde Plantões: 7

Processo N.: SES-PRO-2023/29738

Nome: (319659/1) DAYANE APARECIDA MACEDO DA SILVA
Cargo/Função: (12038) NIVEL TECNICO ASSISTENCIAL
Referência: 000 Carga Horária: 40H
Un. Adm: (224316) COORD DE CLINICA MEDICA E PEDIATRICA
A Partir de: 01/04/2023 Até27/04/2023
Qtde Plantões: 14

Processo N.: SES-PRO-2023/27207

Nome: (292160/4) DAYANE VIEIRA DE OLIVEIRA BORGES
Cargo/Função: (12038) NIVEL TECNICO ASSISTENCIAL
Referência: 000 Carga Horária: 40H
Un. Adm: (195685) HOSP REGIONAL RONDONOPOLIS IRMA
ELZA GIOVANELLA
A Partir de: 01/03/2023 Até31/03/2023
Qtde Plantões: 13

Processo N.: SES-PRO-2023/27460

Nome: (292610/4) DEBORA CANDIDO
Cargo/Função: (12036) NIVEL SUPERIOR ASSISTENCIAL
Referência: 000 Carga Horária: 40H
Un. Adm: (195685) HOSP REGIONAL RONDONOPOLIS IRMA
ELZA GIOVANELLA
A Partir de: 01/03/2023 Até31/03/2023
Qtde Plantões: 14

Processo N.: SES-PRO-2023/33446

Nome: (322164/1) DEBORAH STEPHANIA MAZZONI
Cargo/Função: (12036) NIVEL SUPERIOR ASSISTENCIAL
Referência: 000 Carga Horária: 20H
Un. Adm: (151475) DIR DO ESCRITORIO REG DE SAUDE DE RONDONOPOLIS
A Partir de: 10/04/2023 Até30/04/2023
Qtde Plantões: 3

Processo N.: SES-PRO-2023/27460

Nome: (279189/5) DENISE AKEMI NOGUTI
Cargo/Função: (12036) NIVEL SUPERIOR ASSISTENCIAL
Referência: 000 Carga Horária: 40H
Un. Adm: (195685) HOSP REGIONAL RONDONOPOLIS IRMA
ELZA GIOVANELLA
A Partir de: 01/03/2023 Até09/03/2023
Qtde Plantões: 6

Processo N.: SES-PRO-2023/29738

Nome: (295255/3) DENIZE DE ARRUDA FREIRE
Cargo/Função: (12038) NIVEL TECNICO ASSISTENCIAL
Referência: 000 Carga Horária: 40H
Un. Adm: (224316) COORD DE CLINICA MEDICA E PEDIATRICA
A Partir de: 01/04/2023 Até29/04/2023
Qtde Plantões: 13

Processo N.: SES-PRO-2023/33446

Nome: (115465/1) DEOLINDA FELICIDADE VALENTE MUNIZ
Cargo/Função: (4912) PROFIS TEC NIV SUPERIOR SERV SAUDE SUS
Referência: D-007 Carga Horária: 40H
Un. Adm: (151475) DIR DO ESCRITORIO REG DE SAUDE DE RONDONOPOLIS
A Partir de: 03/04/2023 Até08/04/2023
Qtde Plantões: 5

Processo N.: SES-PRO-2023/32978

Nome: (306560/2) DEUMAZIR CANDIDA DA SILVA MARQUES
Cargo/Função: (12036) NIVEL SUPERIOR ASSISTENCIAL
Referência: 000 Carga Horária: 40H
Un. Adm: (151475) DIR DO ESCRITORIO REG DE SAUDE DE RONDONOPOLIS
A Partir de: 03/04/2023 Até30/04/2023
Qtde Plantões: 13

Processo N.: SES-PRO-2023/29738

Nome: (295045/3) DEUSNEILE APARECIDA FERREIRA GOMES
Cargo/Função: (12038) NIVEL TECNICO ASSISTENCIAL
Referência: 000 Carga Horária: 40H
Un. Adm: (224316) COORD DE CLINICA MEDICA E PEDIATRICA
A Partir de: 01/04/2023 Até29/04/2023
Qtde Plantões: 13

Processo N.: SES-PRO-2023/27219

Nome: (296892/2) DIANA OLIVEIRA DE ARAUJO
Cargo/Função: (12038) NIVEL TECNICO ASSISTENCIAL
Referência: 000 Carga Horária: 40H
Un. Adm: (195685) HOSP REGIONAL RONDONOPOLIS IRMA
ELZA GIOVANELLA
A Partir de: 17/03/2023 Até31/03/2023
Qtde Plantões: 7

Processo N.: SES-PRO-2023/36778

Nome: (281352/3) DIEGO GOMES DE SOUZA
Cargo/Função: (12038) NIVEL TECNICO ASSISTENCIAL
Referência: 000 Carga Horária: 24H
Un. Adm: (195715) HOSP REGIONAL DE COLIDER
A Partir de: 05/04/2023 Até24/04/2023
Qtde Plantões: 7

Processo N.: SES-PRO-2023/29738

Nome: (322310/1) DILANE CRISTINA AHY DE OLIVEIRA
Cargo/Função: (12038) NIVEL TECNICO ASSISTENCIAL
Referência: 000 Carga Horária: 40H
Un. Adm: (224316) COORD DE CLINICA MEDICA E PEDIATRICA
A Partir de: 01/04/2023 Até29/04/2023
Qtde Plantões: 14

Processo N.: SES-PRO-2023/34760

Nome: (90148/1) DILMA LARREA DE ALENCAR
Cargo/Função: (4946) PROFIS TEC NIV MEDIO SERV SAUDE SUS
Referência: D-008 Carga Horária: 30H
Un. Adm: (136620) GER DE ANALISES DE VIGILANCIA
EPIDEMIOLOGICA
A Partir de: 01/05/2023 Até31/05/2023
Qtde Plantões: 10

Processo N.: SES-PRO-2023/29738

Nome: (295075/3) DIRACY COELHO DOS SANTOS
Cargo/Função: (12038) NIVEL TECNICO ASSISTENCIAL
Referência: 000 Carga Horária: 40H
Un. Adm: (224308) COORD DE URGENCIA E EMERGENCIA
A Partir de: 02/04/2023 Até30/04/2023
Qtde Plantões: 11

Processo N.: SES-PRO-2023/27207

Nome: (294623/2) DISLENE MARTINS DE AMORIM
Cargo/Função: (12038) NIVEL TECNICO ASSISTENCIAL
Referência: 000 Carga Horária: 40H
Un. Adm: (195685) HOSP REGIONAL RONDONOPOLIS IRMA
ELZA GIOVANELLA
A Partir de: 02/03/2023 Até30/03/2023
Qtde Plantões: 13

Processo N.: SES-PRO-2023/27264

Nome: (297107/2) DOUGLAS DA SILVA MAGIO
Cargo/Função: (12036) NIVEL SUPERIOR ASSISTENCIAL
Referência: 000 Carga Horária: 40H
Un. Adm: (195707) HOSP REGIONAL DOUTOR ANTONIO CARLOS
SOUTO FONTES
A Partir de: 02/04/2023 Até30/04/2023
Qtde Plantões: 14

Processo N.: SES-PRO-2023/29738

Nome: (295798/3) DOUGLAS DE CARVALHO MERGAREJO
Cargo/Função: (12038) NIVEL TECNICO ASSISTENCIAL
Referência: 000 Carga Horária: 40H
Un. Adm: (224294) COORD DE ENFERMAGEM CIRURGICA E CME
A Partir de: 01/04/2023 Até29/04/2023
Qtde Plantões: 13

Processo N.: SES-PRO-2023/30502

Nome: (74538/6) ECIY VIEIRA DE ALMEIDA ATAYDE
Cargo/Função: (4946) PROFIS TEC NIV MEDIO SERV SAUDE SUS
Referência: D-008 Carga Horária: 40H
Un. Adm: (195685) HOSP REGIONAL RONDONOPOLIS IRMA
ELZA GIOVANELLA
A Partir de: 02/04/2023 Até29/04/2023
Qtde Plantões: 14

Processo N.: SES-PRO-2023/29738

Nome: (280048/8) EDCLEIA APARECIDA DO NASCIMENTO
SANDOVAL NOVOA
Cargo/Função: (12038) NIVEL TECNICO ASSISTENCIAL
Referência: 000 Carga Horária: 40H
Un. Adm: (224316) COORD DE CLINICA MEDICA E PEDIATRICA
A Partir de: 01/04/2023 Até29/04/2023
Qtde Plantões: 14

Processo N.: SES-PRO-2023/30502

Nome: (95531/1) EDENAR DOURADO DE BARROS
Cargo/Função: (4946) PROFIS TEC NIV MEDIO SERV SAUDE SUS
Referência: D-008 Carga Horária: 40H
Un. Adm: (195685) HOSP REGIONAL RONDONOPOLIS IRMA
ELZA GIOVANELLA
A Partir de: 02/04/2023 Até29/04/2023
Qtde Plantões: 14

Processo N.: SES-PRO-2023/29738

Nome: (205213/5) EDENIS GOMES FERREIRA DA SILVA
Cargo/Função: (12038) NIVEL TECNICO ASSISTENCIAL
Referência: 000 Carga Horária: 40H
Un. Adm: (224316) COORD DE CLINICA MEDICA E PEDIATRICA
A Partir de: 02/04/2023 Até28/04/2023
Qtde Plantões: 13

Processo N.: SES-PRO-2023/34866

Nome: (319508/1) EDER FERREIRA BARBOSA
Cargo/Função: (12038) NIVEL TECNICO ASSISTENCIAL
Referência: 000 Carga Horária: 40H
Un. Adm: (136751) GER DE PROD ESTOQUE E DISTRIB DE
HEMOCOMPONENTES
A Partir de: 01/04/2023 Até29/04/2023
Qtde Plantões: 13

Processo N.: SES-PRO-2023/29738

Nome: (326014/1) EDILANE LEITE DA SILVA COSTA
Cargo/Função: (12038) NIVEL TECNICO ASSISTENCIAL
Referência: 000 Carga Horária: 40H
Un. Adm: (224316) COORD DE CLINICA MEDICA E PEDIATRICA
A Partir de: 01/04/2023 Até29/04/2023
Qtde Plantões: 13

Processo N.: SES-PRO-2023/36919

Nome: (125143/10) EDIVALDO FERREIRA GOMES
Cargo/Função: (12038) NIVEL TECNICO ASSISTENCIAL
Referência: 000 Carga Horária: 40H
Un. Adm: (192724) GER DO SERVICO DE VERIFICACAO DE
OBITOS
A Partir de: 01/05/2023 Até29/05/2023
Qtde Plantões: 13

Processo N.: SES-PRO-2023/27228

Nome: (293312/4) EDNA APARECIDA DA CRUZ MENDES
Cargo/Função: (12040) NIVEL AUXILIAR ASSISTENCIAL
Referência: 000 Carga Horária: 40H
Un. Adm: (195685) HOSP REGIONAL RONDONOPOLIS IRMA
ELZA GIOVANELLA
A Partir de: 02/03/2023 Até30/03/2023
Qtde Plantões: 13

Processo N.: SES-PRO-2023/27460

Nome: (291511/3) EDSON CARLOS MOREIRA
Cargo/Função: (12036) NIVEL SUPERIOR ASSISTENCIAL
Referência: 000 Carga Horária: 40H
Un. Adm: (195685) HOSP REGIONAL RONDONOPOLIS IRMA
ELZA GIOVANELLA
A Partir de: 01/03/2023 Até31/03/2023
Qtde Plantões: 13

Processo N.: SES-PRO-2023/36778

Nome: (305663/1) EDUARDO GODOY CARFI
Cargo/Função: (12038) NIVEL TECNICO ASSISTENCIAL
Referência: 000 Carga Horária: 24H
Un. Adm: (195715) HOSP REGIONAL DE COLIDER
A Partir de: 04/04/2023 Até26/04/2023
Qtde Plantões: 7

Processo N.: SES-PRO-2023/29738

Nome: (325746/1) ELAINE MARIA DE ARRUDA SILVA
Cargo/Função: (12038) NIVEL TECNICO ASSISTENCIAL
Referência: 000 Carga Horária: 40H
Un. Adm: (224316) COORD DE CLINICA MEDICA E PEDIATRICA
A Partir de: 01/04/2023 Até29/04/2023
Qtde Plantões: 14

Processo N.: SES-PRO-2023/27207

Nome: (291512/4) ELBA GIREANI TEIXEIRA
Cargo/Função: (12038) NIVEL TECNICO ASSISTENCIAL
Referência: 000 Carga Horária: 40H
Un. Adm: (195685) HOSP REGIONAL RONDONOPOLIS IRMA
ELZA GIOVANELLA
A Partir de: 01/03/2023 Até31/03/2023
Qtde Plantões: 14

Processo N.: SES-PRO-2023/29738

Nome: (316621/1) ELENIR ALBERTON DE CAMPOS
Cargo/Função: (12038) NIVEL TECNICO ASSISTENCIAL
Referência: 000 Carga Horária: 40H
Un. Adm: (224316) COORD DE CLINICA MEDICA E PEDIATRICA
A Partir de: 02/04/2023 Até30/04/2023
Qtde Plantões: 14

Processo N.: SES-PRO-2023/30502

Nome: (115815/1) ELENIR ALVES DE SOUZA
Cargo/Função: (4946) PROFIS TEC NIV MEDIO SERV SAUDE SUS
Referência: D-007 Carga Horária: 40H
Un. Adm: (195685) HOSP REGIONAL RONDONOPOLIS IRMA
ELZA GIOVANELLA
A Partir de: 01/04/2023 Até29/04/2023
Qtde Plantões: 12

Processo N.: SES-PRO-2023/27207

Nome: (291513/4) ELENOATE AMAZONAS SILVA
Cargo/Função: (12038) NIVEL TECNICO ASSISTENCIAL
Referência: 000 Carga Horária: 40H
Un. Adm: (195685) HOSP REGIONAL RONDONOPOLIS IRMA
ELZA GIOVANELLA
A Partir de: 02/03/2023 Até30/03/2023
Qtde Plantões: 14

Processo N.: SES-PRO-2023/36351

Nome: (45397/4) ELIANA ELFRIDE HAEBERLIN
Cargo/Função: (4946) PROFIS TEC NIV MEDIO SERV SAUDE SUS
Referência: D-010 Carga Horária: 40H
Un. Adm: (197076) COORD ARTIC REG URG EMERG DE LEITOS
HOSPITALARES
A Partir de: 02/05/2023 Até31/05/2023
Qtde Plantões: 14

Processo N.: SES-PRO-2023/30502

Nome: (95526/1) ELIANA SOARES DA SILVA
Cargo/Função: (4946) PROFIS TEC NIV MEDIO SERV SAUDE SUS
Referência: C-008 Carga Horária: 40H
Un. Adm: (195685) HOSP REGIONAL RONDONOPOLIS IRMA
ELZA GIOVANELLA
A Partir de: 03/04/2023 Até30/04/2023
Qtde Plantões: 14

Processo N.: SES-PRO-2023/27228

Nome: (291798/4) ELIANE ALVES DE ALMEIDA PARDIM
Cargo/Função: (12040) NIVEL AUXILIAR ASSISTENCIAL
Referência: 000 Carga Horária: 40H
Un. Adm: (195685) HOSP REGIONAL RONDONOPOLIS IRMA
ELZA GIOVANELLA
A Partir de: 01/03/2023 Até30/03/2023
Qtde Plantões: 13

Processo N.: SES-PRO-2023/27207

Nome: (293871/2) ELIANE PEREIRA SILVA
Cargo/Função: (12038) NIVEL TECNICO ASSISTENCIAL
Referência: 000 Carga Horária: 40H
Un. Adm: (195685) HOSP REGIONAL RONDONOPOLIS IRMA
ELZA GIOVANELLA
A Partir de: 01/03/2023 Até19/03/2023
Qtde Plantões: 11

Processo N.: SES-PRO-2023/27207

Nome: (324092/1) ELIANE SOUSA TAVARES
Cargo/Função: (12038) NIVEL TECNICO ASSISTENCIAL
Referência: 000 Carga Horária: 40H
Un. Adm: (195685) HOSP REGIONAL RONDONOPOLIS IRMA
ELZA GIOVANELLA
A Partir de: 02/03/2023 Até30/03/2023
Qtde Plantões: 14

Processo N.: SES-PRO-2023/27460

Nome: (318288/1) ELIANE TERESINHA PAULETTI
Cargo/Função: (12036) NIVEL SUPERIOR ASSISTENCIAL
Referência: 000 Carga Horária: 40H
Un. Adm: (195685) HOSP REGIONAL RONDONOPOLIS IRMA
ELZA GIOVANELLA
A Partir de: 02/03/2023 Até30/03/2023
Qtde Plantões: 13

Processo N.: SES-PRO-2023/27207

Nome: (293861/3) ELIS MARIA ALVES TAVARES
Cargo/Função: (12038) NIVEL TECNICO ASSISTENCIAL
Referência: 000 Carga Horária: 40H
Un. Adm: (195685) HOSP REGIONAL RONDONOPOLIS IRMA
ELZA GIOVANELLA
A Partir de: 01/03/2023 Até27/03/2023
Qtde Plantões: 11

Processo N.: SES-PRO-2023/27207

Nome: (291507/4) ELISAINÉ DE SOUZA ALMEIDA
Cargo/Função: (12038) NIVEL TECNICO ASSISTENCIAL
Referência: 000 Carga Horária: 40H
Un. Adm: (195685) HOSP REGIONAL RONDONOPOLIS IRMA
ELZA GIOVANELLA
A Partir de: 05/03/2023 Até29/03/2023
Qtde Plantões: 11

Processo N.: SES-PRO-2023/27460

Nome: (214894/6) ELISANDRA RODRIGUES SOUZA
Cargo/Função: (12036) NIVEL SUPERIOR ASSISTENCIAL
Referência: 000 Carga Horária: 40H
Un. Adm: (195685) HOSP REGIONAL RONDONOPOLIS IRMA
ELZA GIOVANELLA
A Partir de: 06/03/2023 Até28/03/2023
Qtde Plantões: 12

Processo N.: SES-PRO-2023/27207

Nome: (293860/3) ELISSANDRA GONCALVES DE OLIVEIRA SOUZA
Cargo/Função: (12038) NIVEL TECNICO ASSISTENCIAL
Referência: 000 Carga Horária: 40H
Un. Adm: (195685) HOSP REGIONAL RONDONOPOLIS IRMA
ELZA GIOVANELLA
A Partir de: 02/03/2023 Até30/03/2023
Qtde Plantões: 13

Processo N.: SES-PRO-2023/36778

Nome: (294753/2) ELIWELTON MACHADO SILVA
Cargo/Função: (12038) NIVEL TECNICO ASSISTENCIAL
Referência: 000 Carga Horária: 24H
Un. Adm: (195715) HOSP REGIONAL DE COLIDER
A Partir de: 02/04/2023 Até18/04/2023
Qtde Plantões: 8

Processo N.: SES-PRO-2023/29738

Nome: (325747/1) ELIZABETH DA CRUZ E SILVA
Cargo/Função: (12038) NIVEL TECNICO ASSISTENCIAL
Referência: 000 Carga Horária: 40H
Un. Adm: (224316) COORD DE CLINICA MEDICA E PEDIATRICA
A Partir de: 02/04/2023 Até30/04/2023
Qtde Plantões: 14

Processo N.: SES-PRO-2023/30502

Nome: (95528/1) ELIZETE ALVES DE MELO
Cargo/Função: (4946) PROFIS TEC NIV MEDIO SERV SAUDE SUS
Referência: D-008 Carga Horária: 40H
Un. Adm: (195685) HOSP REGIONAL RONDONOPOLIS IRMA
ELZA GIOVANELLA
A Partir de: 02/04/2023 Até26/04/2023
Qtde Plantões: 13

Processo N.: SES-PRO-2023/30502

Nome: (98777/1) ELIZETE RODRIGUES DE OLIVEIRA CAVALCANTE
Cargo/Função: (4946) PROFIS TEC NIV MEDIO SERV SAUDE SUS
Referência: D-007 Carga Horária: 40H
Un. Adm: (195685) HOSP REGIONAL RONDONOPOLIS IRMA
ELZA GIOVANELLA
A Partir de: 01/04/2023 Até30/04/2023
Qtde Plantões: 13

Processo N.: SES-PRO-2023/29738

Nome: (322586/1) ELIZINEIA MARTINS DE SOUZA
Cargo/Função: (12038) NIVEL TECNICO ASSISTENCIAL
Referência: 000 Carga Horária: 40H
Un. Adm: (224316) COORD DE CLINICA MEDICA E PEDIATRICA
A Partir de: 01/04/2023 Até29/04/2023
Qtde Plantões: 14

Processo N.: SES-PRO-2023/29738

Nome: (302807/2) ELUIDES PADILHA DE MOURA
Cargo/Função: (12038) NIVEL TECNICO ASSISTENCIAL
Referência: 000 Carga Horária: 40H
Un. Adm: (224316) COORD DE CLINICA MEDICA E PEDIATRICA
A Partir de: 01/04/2023 Até21/04/2023
Qtde Plantões: 10

Processo N.: SES-PRO-2023/29738

Nome: (296913/3) ELZA HONORATA DE ALMEIDA
Cargo/Função: (12038) NIVEL TECNICO ASSISTENCIAL
Referência: 000 Carga Horária: 40H
Un. Adm: (224316) COORD DE CLINICA MEDICA E PEDIATRICA
A Partir de: 03/04/2023 Até27/04/2023
Qtde Plantões: 14

Processo N.: SES-PRO-2023/27222

Nome: (114147/5) EMILENE LINS

Cargo/Função: (12036) NIVEL SUPERIOR ASSISTENCIAL

Referência: 000 Carga Horária: 30H

Un. Adm: (195685) HOSP REGIONAL RONDONOPOLIS IRMA

ELZA GIOVANELLA

A Partir de: 01/03/2023 Até31/03/2023

Qtde Plantões: 10

Processo N.: SES-PRO-2023/26282

Nome: (92880/3) EMILIO RAIMUNDO DOS SANTOS

Cargo/Função: (4946) PROFIS TEC NIV MEDIO SERV SAUDE SUS

Referência: D-008 Carga Horária: 40H

Un. Adm: (195685) HOSP REGIONAL RONDONOPOLIS IRMA

ELZA GIOVANELLA

A Partir de: 01/03/2023 Até30/03/2023

Qtde Plantões: 13

Processo N.: SES-PRO-2023/29738

Nome: (214531/4) ERENI DIAS DE SOUZA

Cargo/Função: (12038) NIVEL TECNICO ASSISTENCIAL

Referência: 000 Carga Horária: 40H

Un. Adm: (224316) COORD DE CLINICA MEDICA E PEDIATRICA

A Partir de: 02/04/2023 Até30/04/2023

Qtde Plantões: 13

Processo N.: SES-PRO-2023/29738

Nome: (304780/2) ERENITA DIAS DOS SANTOS

Cargo/Função: (12038) NIVEL TECNICO ASSISTENCIAL

Referência: 000 Carga Horária: 40H

Un. Adm: (224316) COORD DE CLINICA MEDICA E PEDIATRICA

A Partir de: 02/04/2023 Até28/04/2023

Qtde Plantões: 12

Processo N.: SES-PRO-2023/27460

Nome: (227858/4) ERICA ALESSANDRA DE FREITAS SANTOS

Cargo/Função: (12036) NIVEL SUPERIOR ASSISTENCIAL

Referência: 000 Carga Horária: 40H

Un. Adm: (195685) HOSP REGIONAL RONDONOPOLIS IRMA

ELZA GIOVANELLA

A Partir de: 02/03/2023 Até29/03/2023

Qtde Plantões: 14

Processo N.: SES-PRO-2023/27207

Nome: (299479/3) ERICA DA SILVA MENESES

Cargo/Função: (12038) NIVEL TECNICO ASSISTENCIAL

Referência: 000 Carga Horária: 40H

Un. Adm: (195685) HOSP REGIONAL RONDONOPOLIS IRMA

ELZA GIOVANELLA

A Partir de: 01/03/2023 Até31/03/2023

Qtde Plantões: 13

Processo N.: SES-PRO-2023/27228

Nome: (322388/1) ERIKA CRISTIANE DA SILVA SANTOS

Cargo/Função: (12040) NIVEL AUXILIAR ASSISTENCIAL

Referência: 000 Carga Horária: 40H

Un. Adm: (195685) HOSP REGIONAL RONDONOPOLIS IRMA

ELZA GIOVANELLA

A Partir de: 01/03/2023 Até29/03/2023

Qtde Plantões: 12

Processo N.: SES-PRO-2023/27264

Nome: (234533/4) EUCIDINA GONCALVES MARINS BRUNELLI

Cargo/Função: (12036) NIVEL SUPERIOR ASSISTENCIAL

Referência: 000 Carga Horária: 40H

Un. Adm: (195707) HOSP REGIONAL DOUTOR ANTONIO CARLOS SOUTO FONTES

A Partir de: 03/04/2023 Até28/04/2023

Qtde Plantões: 13

Processo N.: SES-PRO-2023/29738

Nome: (295043/3) EURIDES NERES DE SOUZA

Cargo/Função: (12038) NIVEL TECNICO ASSISTENCIAL

Referência: 000 Carga Horária: 40H

Un. Adm: (224294) COORD DE ENFERMAGEM CIRURGICA E CME

A Partir de: 01/04/2023 Até29/04/2023

Qtde Plantões: 14

Processo N.: SES-PRO-2023/29738

Nome: (298610/2) EURIPEDES BALSANUFO PAIVA JUNIOR

Cargo/Função: (12038) NIVEL TECNICO ASSISTENCIAL

Referência: 000 Carga Horária: 40H

Un. Adm: (224308) COORD DE URGENCIA E EMERGENCIA

A Partir de: 01/04/2023 Até29/04/2023

Qtde Plantões: 13

Processo N.: SES-PRO-2023/30502

Nome: (115408/1) EUZA FERREIRA COSTA

Cargo/Função: (4946) PROFIS TEC NIV MEDIO SERV SAUDE SUS

Referência: D-007 Carga Horária: 40H

Un. Adm: (195685) HOSP REGIONAL RONDONOPOLIS IRMA

ELZA GIOVANELLA

A Partir de: 04/04/2023 Até28/04/2023

Qtde Plantões: 14

Processo N.: SES-PRO-2023/29738

Nome: (322311/1) EVA AUXILIADORA GARCIA DA SILVA

Cargo/Função: (12038) NIVEL TECNICO ASSISTENCIAL

Referência: 000 Carga Horária: 40H

Un. Adm: (224316) COORD DE CLINICA MEDICA E PEDIATRICA

A Partir de: 01/04/2023 Até29/04/2023

Qtde Plantões: 12

Processo N.: SES-PRO-2023/29738

Nome: (295006/2) EVA MARIA CORREA DE ASSIS

Cargo/Função: (12038) NIVEL TECNICO ASSISTENCIAL

Referência: 000 Carga Horária: 40H

Un. Adm: (224316) COORD DE CLINICA MEDICA E PEDIATRICA

A Partir de: 01/04/2023 Até27/04/2023

Qtde Plantões: 13

Processo N.: SES-PRO-2023/29738

Nome: (322418/1) EVA PEREIRA SANDES LEITE

Cargo/Função: (12038) NIVEL TECNICO ASSISTENCIAL

Referência: 000 Carga Horária: 40H

Un. Adm: (224278) SUP ADMINISTRATIVA E FINANCEIRA

A Partir de: 01/04/2023 Até29/04/2023

Qtde Plantões: 14

Processo N.: SES-PRO-2023/29738

Nome: (131113/2) FABIENE CONCEICAO OLIVEIRA LIMA

Cargo/Função: (12038) NIVEL TECNICO ASSISTENCIAL

Referência: 000 Carga Horária: 40H

Un. Adm: (224294) COORD DE ENFERMAGEM CIRURGICA E CME

A Partir de: 01/04/2023 Até29/04/2023

Qtde Plantões: 8

Processo N.: SES-PRO-2023/33446

Nome: (306588/1) FABIO DE CASTRO SILVA

Cargo/Função: (12036) NIVEL SUPERIOR ASSISTENCIAL

Referência: 000 Carga Horária: 20H

Un. Adm: (151475) DIR DO ESCRITORIO REG DE SAUDE DE

RONDONOPOLIS

A Partir de: 04/04/2023 Até24/04/2023

Qtde Plantões: 5

Processo N.: SES-PRO-2023/27460

Nome: (292201/3) FABIO LUIS THIEL

Cargo/Função: (12036) NIVEL SUPERIOR ASSISTENCIAL

Referência: 000 Carga Horária: 40H

Un. Adm: (195685) HOSP REGIONAL RONDONOPOLIS IRMA

ELZA GIOVANELLA

A Partir de: 06/03/2023 Até30/03/2023

Qtde Plantões: 12

Processo N.: SES-PRO-2023/26282

Nome: (95184/1) FABIO PEREIRA DE ARAUJO

Cargo/Função: (4946) PROFIS TEC NIV MEDIO SERV SAUDE SUS

Referência: D-008 Carga Horária: 40H

Un. Adm: (195685) HOSP REGIONAL RONDONOPOLIS IRMA

ELZA GIOVANELLA

A Partir de: 03/03/2023 Até15/03/2023

Qtde Plantões: 7

Processo N.: SES-PRO-2023/29738

Nome: (323264/1) FABIOLA DE ALMEIDA LOPES

Cargo/Função: (12038) NIVEL TECNICO ASSISTENCIAL

Referência: 000 Carga Horária: 40H

Un. Adm: (224316) COORD DE CLINICA MEDICA E PEDIATRICA

A Partir de: 02/04/2023 Até30/04/2023

Qtde Plantões: 14

Processo N.: SES-PRO-2023/29738

Nome: (300762/3) FATIMA APARECIDA FERNANDES DA CRUZ PENHA

Cargo/Função: (12038) NIVEL TECNICO ASSISTENCIAL

Referência: 000 Carga Horária: 40H

Un. Adm: (224316) COORD DE CLINICA MEDICA E PEDIATRICA

A Partir de: 02/04/2023 Até30/04/2023

Qtde Plantões: 14

Processo N.: SES-PRO-2023/29973

Nome: (95183/1) FELICIO ALVES GARCIA TOSTA

Cargo/Função: (4989) PROFIS APOIO SERV SAUDE SUS

Referência: D-008 Carga Horária: 40H

Un. Adm: (195685) HOSP REGIONAL RONDONOPOLIS IRMA

ELZA GIOVANELLA

A Partir de: 02/04/2023 Até30/04/2023

Qtde Plantões: 14

Processo N.: SES-PRO-2023/29738

Nome: (325749/1) FERNANDA CANAPINI FERREIRA

Cargo/Função: (12038) NIVEL TECNICO ASSISTENCIAL

Referência: 000 Carga Horária: 40H

Un. Adm: (224316) COORD DE CLINICA MEDICA E PEDIATRICA

A Partir de: 06/04/2023 Até30/04/2023

Qtde Plantões: 8

Processo N.: SES-PRO-2023/27207

Nome: (292161/4) FERNANDA DA SILVA

Cargo/Função: (12038) NIVEL TECNICO ASSISTENCIAL

Referência: 000 Carga Horária: 40H

Un. Adm: (195685) HOSP REGIONAL RONDONOPOLIS IRMA

ELZA GIOVANELLA

A Partir de: 12/03/2023 Até30/03/2023

Qtde Plantões: 13

Processo N.: SES-PRO-2023/27460

Nome: (273802/2) FERNANDA MARIA DE PAULA SANTOS

Cargo/Função: (12036) NIVEL SUPERIOR ASSISTENCIAL

Referência: 000 Carga Horária: 40H

Un. Adm: (195685) HOSP REGIONAL RONDONOPOLIS IRMA

ELZA GIOVANELLA

A Partir de: 02/03/2023 Até17/03/2023

Qtde Plantões: 8

Processo N.: SES-PRO-2023/27222

Nome: (304706/2) FERNANDA PRISCILLA DE ARRUDA ALVES GONZAGA

Cargo/Função: (12036) NIVEL SUPERIOR ASSISTENCIAL

Referência: 000 Carga Horária: 30H

Un. Adm: (195685) HOSP REGIONAL RONDONOPOLIS IRMA

ELZA GIOVANELLA

A Partir de: 01/03/2023 Até31/03/2023

Qtde Plantões: 10

Processo N.: SES-PRO-2023/27215

Nome: (228009/2) FERNANDO JOSE DE AMORIM

Cargo/Função: (12036) NIVEL SUPERIOR ASSISTENCIAL

Referência: 000 Carga Horária: 20H

Un. Adm: (195685) HOSP REGIONAL RONDONOPOLIS IRMA

ELZA GIOVANELLA

A Partir de: 07/03/2023 Até28/03/2023

Qtde Plantões: 7

Processo N.: SES-PRO-2023/36778

Nome: (294755/2) FERNANDO VUOLLO

Cargo/Função: (12038) NIVEL TECNICO ASSISTENCIAL

Referência: 000 Carga Horária: 24H

Un. Adm: (195715) HOSP REGIONAL DE COLIDER

A Partir de: 02/04/2023 Até27/04/2023

Qtde Plantões: 8

Processo N.: SES-PRO-2023/27232

Nome: (319173/1) FLAVIO APARECIDO DA CRUZ MAGALHAES

Cargo/Função: (12036) NIVEL SUPERIOR ASSISTENCIAL

Referência: 000 Carga Horária: 40H

Un. Adm: (195685) HOSP REGIONAL RONDONOPOLIS IRMA

ELZA GIOVANELLA

A Partir de: 01/03/2023 Até29/03/2023

Qtde Plantões: 14

Processo N.: SES-PRO-2023/33446

Nome: (307403/2) FLAVIO APARECIDO DOS REIS DA SILVA

Cargo/Função: (12036) NIVEL SUPERIOR ASSISTENCIAL

Referência: 000 Carga Horária: 20H

Un. Adm: (151475) DIR DO ESCRITORIO REG DE SAUDE DE

RONDONOPOLIS

A Partir de: 01/04/2023 Até22/04/2023

Qtde Plantões: 4

Processo N.: SES-PRO-2023/27211

Nome: (315909/1) FLAVIO CESAR SOARES

Cargo/Função: (12046) NIVEL FUNDAMENTAL ADMINISTRATIVO

Referência: 000 Carga Horária: 40H

Un. Adm: (195685) HOSP REGIONAL RONDONOPOLIS IRMA

ELZA GIOVANELLA

A Partir de: 02/03/2023 Até30/03/2023

Qtde Plantões: 13

Processo N.: SES-PRO-2023/27207

Nome: (292162/4) FLAVIO FERREIRA DA SILVA

Cargo/Função: (12038) NIVEL TECNICO ASSISTENCIAL

Referência: 000 Carga Horária: 40H

Un. Adm: (195685) HOSP REGIONAL RONDONOPOLIS IRMA

ELZA GIOVANELLA

A Partir de: 01/03/2023 Até31/03/2023

Qtde Plantões: 13

Processo N.: SES-PRO-2023/29738

Nome: (300834/3) FRANCIELE DA SILVA PEDROSO

Cargo/Função: (12038) NIVEL TECNICO ASSISTENCIAL

Referência: 000 Carga Horária: 40H

Un. Adm: (224316) COORD DE CLINICA MEDICA E PEDIATRICA

A Partir de: 01/04/2023 Até27/04/2023

Qtde Plantões: 13

Processo N.: SES-PRO-2023/27222

Nome: (318291/1) FRANCIELE FREDDO DURKS

Cargo/Função: (12036) NIVEL SUPERIOR ASSISTENCIAL

Referência: 000 Carga Horária: 30H

Un. Adm: (195685) HOSP REGIONAL RONDONOPOLIS IRMA

ELZA GIOVANELLA

A Partir de: 02/03/2023 Até29/03/2023

Qtde Plantões: 10

Processo N.: SES-PRO-2023/29738

Nome: (301103/3) FRANCISCO DAS CHAGAS SANTOS

Cargo/Função: (12038) NIVEL TECNICO ASSISTENCIAL

Referência: 000 Carga Horária: 40H

Un. Adm: (224294) COORD DE ENFERMAGEM CIRURGICA E CME

A Partir de: 01/04/2023 Até29/04/2023

Qtde Plantões: 14

Processo N.: SES-PRO-2023/36458

Nome: (299121/2) GABRIELA SANTOS FERREIRA DA SILVA

Cargo/Função: (12038) NIVEL TECNICO ASSISTENCIAL

Referência: 000 Carga Horária: 40H

Un. Adm: (195715) HOSP REGIONAL DE COLIDER

A Partir de: 02/04/2023 Até30/04/2023

Qtde Plantões: 14

Processo N.: SES-PRO-2023/27264

Nome: (297105/3) GEISIANI BALEEIRO PRAXEDES IGNEZ

Cargo/Função: (12036) NIVEL SUPERIOR ASSISTENCIAL

Referência: 000 Carga Horária: 40H

Un. Adm: (195707) HOSP REGIONAL DOUTOR ANTONIO CARLOS

SOUTO FONTES

A Partir de: 01/04/2023 Até30/04/2023

Qtde Plantões: 13

Processo N.: SES-PRO-2023/27219

Nome: (304415/1) GEIZIANE GAMARRA MARTINS

Cargo/Função: (12038) NIVEL TECNICO ASSISTENCIAL

Referência: 000 Carga Horária: 40H

Un. Adm: (195685) HOSP REGIONAL RONDONOPOLIS IRMA

ELZA GIOVANELLA

A Partir de: 01/03/2023 Até29/03/2023

Qtde Plantões: 12

Processo N.: SES-PRO-2023/27207

Nome: (294624/3) GILDETE SOUZA COSTA
Cargo/Função: (12038) NIVEL TECNICO ASSISTENCIAL
Referência: 000 Carga Horária: 40H
Un. Adm: (195685) HOSP REGIONAL RONDONOPOLIS IRMA
ELZA GIOVANELLA
A Partir de: 01/03/2023 Até31/03/2023
Qtde Plantões: 14

Processo N.: SES-PRO-2023/29739

Nome: (295312/3) GILVANIA BARBOSA DUARTE
Cargo/Função: (12038) NIVEL TECNICO ASSISTENCIAL
Referência: 000 Carga Horária: 40H
Un. Adm: (224316) COORD DE CLINICA MEDICA E PEDIATRICA
A Partir de: 03/04/2023 Até29/04/2023
Qtde Plantões: 14

Processo N.: SES-PRO-2023/29739

Nome: (321901/1) GIMENIA OLIVEIRA PEREIRA
Cargo/Função: (12038) NIVEL TECNICO ASSISTENCIAL
Referência: 000 Carga Horária: 40H
Un. Adm: (224316) COORD DE CLINICA MEDICA E PEDIATRICA
A Partir de: 09/04/2023 Até29/04/2023
Qtde Plantões: 10

Processo N.: SES-PRO-2023/36778

Nome: (305664/1) GISELLE CAROLINA MONTE MOR
Cargo/Função: (12038) NIVEL TECNICO ASSISTENCIAL
Referência: 000 Carga Horária: 24H
Un. Adm: (195715) HOSP REGIONAL DE COLIDER
A Partir de: 01/04/2023 Até24/04/2023
Qtde Plantões: 8

Processo N.: SES-PRO-2023/27207

Nome: (291913/4) GISLAINE CAETANO RAMIRES
Cargo/Função: (12038) NIVEL TECNICO ASSISTENCIAL
Referência: 000 Carga Horária: 40H
Un. Adm: (195685) HOSP REGIONAL RONDONOPOLIS IRMA
ELZA GIOVANELLA
A Partir de: 01/03/2023 Até27/03/2023
Qtde Plantões: 12

Processo N.: SES-PRO-2023/27460

Nome: (322073/1) GISLAINE DA COSTA OLIVEIRA
Cargo/Função: (12036) NIVEL SUPERIOR ASSISTENCIAL
Referência: 000 Carga Horária: 40H
Un. Adm: (195685) HOSP REGIONAL RONDONOPOLIS IRMA
ELZA GIOVANELLA
A Partir de: 01/03/2023 Até31/03/2023
Qtde Plantões: 13

Processo N.: SES-PRO-2023/29739

Nome: (303560/2) GISLANY REGINA SOARES DA CONCEICAO
Cargo/Função: (12038) NIVEL TECNICO ASSISTENCIAL
Referência: 000 Carga Horária: 40H
Un. Adm: (224316) COORD DE CLINICA MEDICA E PEDIATRICA
A Partir de: 02/04/2023 Até30/04/2023
Qtde Plantões: 12

Processo N.: SES-PRO-2023/27207

Nome: (293855/2) GLACIENE SILVA MORAES PIROZZI
Cargo/Função: (12038) NIVEL TECNICO ASSISTENCIAL
Referência: 000 Carga Horária: 40H
Un. Adm: (195685) HOSP REGIONAL RONDONOPOLIS IRMA
ELZA GIOVANELLA
A Partir de: 02/03/2023 Até24/03/2023
Qtde Plantões: 12

Processo N.: SES-PRO-2023/29739

Nome: (296149/3) GLEICE CRISTIANA DE ANUNCIACAO
Cargo/Função: (12038) NIVEL TECNICO ASSISTENCIAL
Referência: 000 Carga Horária: 40H
Un. Adm: (224316) COORD DE CLINICA MEDICA E PEDIATRICA
A Partir de: 03/04/2023 Até27/04/2023
Qtde Plantões: 12

Processo N.: SES-PRO-2023/29739

Nome: (319653/1) GLEICE DE PAULA CARVALHO
Cargo/Função: (12038) NIVEL TECNICO ASSISTENCIAL
Referência: 000 Carga Horária: 40H
Un. Adm: (224316) COORD DE CLINICA MEDICA E PEDIATRICA
A Partir de: 03/04/2023 Até29/04/2023
Qtde Plantões: 14

Processo N.: SES-PRO-2023/36878

Nome: (57696/4) GLEYCE JUVENTELLES DE OLIVEIRA
ANUNCIACAO
Cargo/Função: (4912) PROFIS TEC NIV SUPERIOR SERV SAUDE
SUS
Referência: D-008 Carga Horária: 40H
Un. Adm: (192724) GER DO SERVICIO DE VERIFICACAO DE
OBITOS
A Partir de: 02/05/2023 Até31/05/2023
Qtde Plantões: 13

Processo N.: SES-PRO-2023/27211

Nome: (315399/1) GLEYSON JUNIOR DA SILVA
Cargo/Função: (12046) NIVEL FUNDAMENTAL ADMINISTRATIVO
Referência: 000 Carga Horária: 40H
Un. Adm: (195685) HOSP REGIONAL RONDONOPOLIS IRMA
ELZA GIOVANELLA
A Partir de: 01/03/2023 Até31/03/2023
Qtde Plantões: 13

Processo N.: SES-PRO-2023/29739

Nome: (295870/3) GONCALINA FERREIRA CORREA SILVA
Cargo/Função: (12038) NIVEL TECNICO ASSISTENCIAL
Referência: 000 Carga Horária: 40H
Un. Adm: (224294) COORD DE ENFERMAGEM CIRURGICA E CME
A Partir de: 02/04/2023 Até30/04/2023
Qtde Plantões: 14

Processo N.: SES-PRO-2023/29739

Nome: (313668/2) GRACIANE DOS SANTOS SILVA
Cargo/Função: (12038) NIVEL TECNICO ASSISTENCIAL
Referência: 000 Carga Horária: 40H
Un. Adm: (224316) COORD DE CLINICA MEDICA E PEDIATRICA
A Partir de: 01/04/2023 Até29/04/2023
Qtde Plantões: 12

Processo N.: SES-PRO-2023/29739

Nome: (296288/3) GREICIANI DA SILVA DALMAS
Cargo/Função: (12038) NIVEL TECNICO ASSISTENCIAL
Referência: 000 Carga Horária: 40H
Un. Adm: (224316) COORD DE CLINICA MEDICA E PEDIATRICA
A Partir de: 01/04/2023 Até19/04/2023
Qtde Plantões: 9

Processo N.: SES-PRO-2023/36433

Nome: (93182/1) GUILHERMINA PIMENTEL
Cargo/Função: (4912) PROFIS TEC NIV SUPERIOR SERV SAUDE
SUS
Referência: D-008 Carga Horária: 40H
Un. Adm: (197076) COORD ARTIC REG URG EMERG DE LEITOS
HOSPITALARES
A Partir de: 02/05/2023 Até31/05/2023
Qtde Plantões: 11

Processo N.: SES-PRO-2023/27215

Nome: (324725/1) GUTEMBERG FAGUNDES LIMA
Cargo/Função: (12036) NIVEL SUPERIOR ASSISTENCIAL
Referência: 000 Carga Horária: 20H
Un. Adm: (195685) HOSP REGIONAL RONDONOPOLIS IRMA
ELZA GIOVANELLA
A Partir de: 10/03/2023 Até31/03/2023
Qtde Plantões: 7

Processo N.: SES-PRO-2023/27207

Nome: (291911/4) HELENA MARIA GIACOMOLLI PIMENTEL
Cargo/Função: (12038) NIVEL TECNICO ASSISTENCIAL
Referência: 000 Carga Horária: 40H
Un. Adm: (195685) HOSP REGIONAL RONDONOPOLIS IRMA
ELZA GIOVANELLA
A Partir de: 02/03/2023 Até30/03/2023
Qtde Plantões: 13

Processo N.: SES-PRO-2023/26880

Nome: (293186/3) HELIVANNIA SOUZA SILVA
Cargo/Função: (12040) NIVEL AUXILIAR ASSISTENCIAL
Referência: 000 Carga Horária: 40H
Un. Adm: (195685) HOSP REGIONAL RONDONOPOLIS IRMA
ELZA GIOVANELLA
A Partir de: 01/03/2023 Até29/03/2023
Qtde Plantões: 12

Processo N.: SES-PRO-2023/29739

Nome: (264105/3) HULDA SANTA DE LIMA
Cargo/Função: (12038) NIVEL TECNICO ASSISTENCIAL
Referência: 000 Carga Horária: 40H
Un. Adm: (224316) COORD DE CLINICA MEDICA E PEDIATRICA
A Partir de: 02/04/2023 Até30/04/2023
Qtde Plantões: 14

Processo N.: SES-PRO-2023/26282

Nome: (95180/1) HUMBERTO MARCILIO ALMEIDA CARVALHO
Cargo/Função: (4946) PROFIS TEC NIV MEDIO SERV SAUDE SUS
Referência: D-008 Carga Horária: 40H
Un. Adm: (195685) HOSP REGIONAL RONDONOPOLIS IRMA
ELZA GIOVANELLA
A Partir de: 02/03/2023 Até31/03/2023
Qtde Plantões: 14

Processo N.: SES-PRO-2023/27460

Nome: (291510/5) HUSSAM SALAH EL DIN FARAH
Cargo/Função: (12036) NIVEL SUPERIOR ASSISTENCIAL
Referência: 000 Carga Horária: 40H
Un. Adm: (195685) HOSP REGIONAL RONDONOPOLIS IRMA
ELZA GIOVANELLA
A Partir de: 02/03/2023 Até30/03/2023
Qtde Plantões: 13

Processo N.: SES-PRO-2023/27264

Nome: (315644/1) IDALINA SILVEIRA CRUZ
Cargo/Função: (12036) NIVEL SUPERIOR ASSISTENCIAL
Referência: 000 Carga Horária: 40H
Un. Adm: (195707) HOSP REGIONAL DOUTOR ANTONIO CARLOS
SOUTO FONTES
A Partir de: 01/04/2023 Até29/04/2023
Qtde Plantões: 12

Processo N.: SES-PRO-2023/29739

Nome: (296152/3) INGLY SILVIA REIS SAMPAIO
Cargo/Função: (12038) NIVEL TECNICO ASSISTENCIAL
Referência: 000 Carga Horária: 40H
Un. Adm: (224316) COORD DE CLINICA MEDICA E PEDIATRICA
A Partir de: 02/04/2023 Até28/04/2023
Qtde Plantões: 13

Processo N.: SES-PRO-2023/29739

Nome: (296513/3) IRENILDES SANTANA DE ARAUJO
Cargo/Função: (12038) NIVEL TECNICO ASSISTENCIAL
Referência: 000 Carga Horária: 40H
Un. Adm: (224316) COORD DE CLINICA MEDICA E PEDIATRICA
A Partir de: 02/04/2023 Até30/04/2023
Qtde Plantões: 10

Processo N.: SES-PRO-2023/36381

Nome: (319896/1) ISADORA REBELO RODRIGUES
Cargo/Função: (12046) NIVEL FUNDAMENTAL ADMINISTRATIVO
Referência: 000 Carga Horária: 40H
Un. Adm: (195715) HOSP REGIONAL DE COLIDER
A Partir de: 04/04/2023 Até30/04/2023
Qtde Plantões: 14

Processo N.: SES-PRO-2023/29739

Nome: (304750/2) ISAMO ANDROMEDA DE OLIVEIRA
Cargo/Função: (12038) NIVEL TECNICO ASSISTENCIAL
Referência: 000 Carga Horária: 40H
Un. Adm: (224316) COORD DE CLINICA MEDICA E PEDIATRICA
A Partir de: 03/04/2023 Até29/04/2023
Qtde Plantões: 14

Processo N.: SES-PRO-2023/27460

Nome: (300567/2) ISMAEL PEREIRA DA SILVA
Cargo/Função: (12036) NIVEL SUPERIOR ASSISTENCIAL
Referência: 000 Carga Horária: 40H
Un. Adm: (195685) HOSP REGIONAL RONDONOPOLIS IRMA
ELZA GIOVANELLA
A Partir de: 02/03/2023 Até30/03/2023
Qtde Plantões: 14

Processo N.: SES-PRO-2023/27460

Nome: (281348/3) ISTECLA MOREIRA ALMEIDA
Cargo/Função: (12036) NIVEL SUPERIOR ASSISTENCIAL
Referência: 000 Carga Horária: 40H
Un. Adm: (195685) HOSP REGIONAL RONDONOPOLIS IRMA
ELZA GIOVANELLA
A Partir de: 02/03/2023 Até30/03/2023
Qtde Plantões: 14

Processo N.: SES-PRO-2023/29739

Nome: (123366/5) ITIMARCE SOUZA FIGUEIREDO NASCIMENTO
Cargo/Função: (12038) NIVEL TECNICO ASSISTENCIAL
Referência: 000 Carga Horária: 40H
Un. Adm: (224316) COORD DE CLINICA MEDICA E PEDIATRICA
A Partir de: 01/04/2023 Até27/04/2023
Qtde Plantões: 12

Processo N.: SES-PRO-2023/36878

Nome: (106252/1) IVANA DE MENEZES
Cargo/Função: (4912) PROFIS TEC NIV SUPERIOR SERV SAUDE
SUS
Referência: D-007 Carga Horária: 20H
Un. Adm: (192724) GER DO SERVICIO DE VERIFICACAO DE
OBITOS
A Partir de: 04/05/2023 Até25/05/2023
Qtde Plantões: 7

Processo N.: SES-PRO-2023/29739

Nome: (295261/3) IVANI FERREIRA DE SOUSA
Cargo/Função: (12038) NIVEL TECNICO ASSISTENCIAL
Referência: 000 Carga Horária: 40H
Un. Adm: (224308) COORD DE URGENCIA E EMERGENCIA
A Partir de: 02/04/2023 Até28/04/2023
Qtde Plantões: 13

Processo N.: SES-PRO-2023/29739

Nome: (302855/3) IVANY BATISTA DA SILVA
Cargo/Função: (12038) NIVEL TECNICO ASSISTENCIAL
Referência: 000 Carga Horária: 40H
Un. Adm: (224316) COORD DE CLINICA MEDICA E PEDIATRICA
A Partir de: 01/04/2023 Até29/04/2023
Qtde Plantões: 13

Processo N.: SES-PRO-2023/27207

Nome: (217328/5) IVETE DANTAS SILVA
Cargo/Função: (12038) NIVEL TECNICO ASSISTENCIAL
Referência: 000 Carga Horária: 40H
Un. Adm: (195685) HOSP REGIONAL RONDONOPOLIS IRMA
ELZA GIOVANELLA
A Partir de: 02/03/2023 Até30/03/2023
Qtde Plantões: 11

Processo N.: SES-PRO-2023/36351

Nome: (93175/1) IVETE LOURDES PANAZZOLO
Cargo/Função: (4946) PROFIS TEC NIV MEDIO SERV SAUDE SUS
Referência: D-012 Carga Horária: 30H
Un. Adm: (197076) COORD ARTIC REG URG EMERG DE LEITOS
HOSPITALARES
A Partir de: 03/05/2023 Até25/05/2023
Qtde Plantões: 8

Processo N.: SES-PRO-2023/27207

Nome: (300561/2) IVONILDE ALVES DE AGUIAR
Cargo/Função: (12038) NIVEL TECNICO ASSISTENCIAL
Referência: 000 Carga Horária: 40H
Un. Adm: (195685) HOSP REGIONAL RONDONOPOLIS IRMA
ELZA GIOVANELLA
A Partir de: 04/03/2023 Até30/03/2023
Qtde Plantões: 13

Processo N.: SES-PRO-2023/27232

Nome: (302817/2) IZABELLA NOLETO FIGUEIREDO
Cargo/Função: (12036) NIVEL SUPERIOR ASSISTENCIAL
Referência: 000 Carga Horária: 40H
Un. Adm: (195685) HOSP REGIONAL RONDONOPOLIS IRMA
ELZA GIOVANELLA
A Partir de: 04/03/2023 Até30/03/2023
Qtde Plantões: 13

Processo N.: SES-PRO-2023/29973

Nome: (118080/1) JAIME VIEIRA DE ARAUJO
Cargo/Função: (4989) PROFIS APOIO SERV SAUDE SUS
Referência: D-007 Carga Horária: 40H
Un. Adm: (195685) HOSP REGIONAL RONDONOPOLIS IRMA
ELZA GIOVANELLA
A Partir de: 02/04/2023 Até30/04/2023
Qtde Plantões: 13

Processo N.: SES-PRO-2023/27207

Nome: (293834/3) JAINY CLEIDE DE SOUZA
Cargo/Função: (12038) NIVEL TECNICO ASSISTENCIAL
Referência: 000 Carga Horária: 40H
Un. Adm: (195685) HOSP REGIONAL RONDONOPOLIS IRMA
ELZA GIOVANELLA
A Partir de: 02/03/2023 Até30/03/2023
Qtde Plantões: 13

Processo N.: SES-PRO-2023/27207

Nome: (292293/4) JANAINA VILELA DE FREITAS
Cargo/Função: (12038) NIVEL TECNICO ASSISTENCIAL
Referência: 000 Carga Horária: 40H
Un. Adm: (195685) HOSP REGIONAL RONDONOPOLIS IRMA
ELZA GIOVANELLA
A Partir de: 02/03/2023 Até30/03/2023
Qtde Plantões: 13

Processo N.: SES-PRO-2023/27207

Nome: (292299/4) JANICLEIA LEITE PINTO
Cargo/Função: (12038) NIVEL TECNICO ASSISTENCIAL
Referência: 000 Carga Horária: 40H
Un. Adm: (195685) HOSP REGIONAL RONDONOPOLIS IRMA
ELZA GIOVANELLA
A Partir de: 02/03/2023 Até30/03/2023
Qtde Plantões: 13

Processo N.: SES-PRO-2023/29739

Nome: (295196/4) JAQUELINE PEREIRA MENDES
Cargo/Função: (12038) NIVEL TECNICO ASSISTENCIAL
Referência: 000 Carga Horária: 40H
Un. Adm: (224316) COORD DE CLINICA MEDICA E PEDIATRICA
A Partir de: 04/04/2023 Até30/04/2023
Qtde Plantões: 14

Processo N.: SES-PRO-2023/33446

Nome: (319069/1) JEANE CRISTINA DE OLIVEIRA
Cargo/Função: (12036) NIVEL SUPERIOR ASSISTENCIAL
Referência: 000 Carga Horária: 20H
Un. Adm: (151475) DIR DO ESCRITORIO REG DE SAUDE DE RONDONOPOLIS
A Partir de: 01/04/2023 Até17/04/2023
Qtde Plantões: 4

Processo N.: SES-PRO-2023/29739

Nome: (300927/3) JEISE DE MIRANDA SANTANA
Cargo/Função: (12038) NIVEL TECNICO ASSISTENCIAL
Referência: 000 Carga Horária: 40H
Un. Adm: (224294) COORD DE ENFERMAGEM CIRURGICA E CME
A Partir de: 01/04/2023 Até29/04/2023
Qtde Plantões: 14

Processo N.: SES-PRO-2023/36778

Nome: (281334/2) JENILSON PAES DA SILVA
Cargo/Função: (12038) NIVEL TECNICO ASSISTENCIAL
Referência: 000 Carga Horária: 24H
Un. Adm: (195715) HOSP REGIONAL DE COLIDER
A Partir de: 22/04/2023 Até30/04/2023
Qtde Plantões: 8

Processo N.: SES-PRO-2023/27460

Nome: (292196/3) JEOVECI FIGUEIREDO
Cargo/Função: (12036) NIVEL SUPERIOR ASSISTENCIAL
Referência: 000 Carga Horária: 40H
Un. Adm: (195685) HOSP REGIONAL RONDONOPOLIS IRMA
ELZA GIOVANELLA
A Partir de: 02/03/2023 Até30/03/2023
Qtde Plantões: 14

Processo N.: SES-PRO-2023/36778

Nome: (281260/3) JICELIO RODRIGUES
Cargo/Função: (12038) NIVEL TECNICO ASSISTENCIAL
Referência: 000 Carga Horária: 24H
Un. Adm: (195715) HOSP REGIONAL DE COLIDER
A Partir de: 01/04/2023 Até25/04/2023
Qtde Plantões: 8

Processo N.: SES-PRO-2023/29739

Nome: (281593/4) JOANA GOMES DA SILVA LEITE
Cargo/Função: (12038) NIVEL TECNICO ASSISTENCIAL
Referência: 000 Carga Horária: 40H
Un. Adm: (224316) COORD DE CLINICA MEDICA E PEDIATRICA
A Partir de: 04/04/2023 Até28/04/2023
Qtde Plantões: 10

Processo N.: SES-PRO-2023/29973

Nome: (102108/1) JOAO ZILMAR DE LIMA
Cargo/Função: (4989) PROFIS APOIO SERV SAUDE SUS
Referência: D-007 Carga Horária: 40H
Un. Adm: (195685) HOSP REGIONAL RONDONOPOLIS IRMA
ELZA GIOVANELLA
A Partir de: 01/04/2023 Até29/04/2023
Qtde Plantões: 13

Processo N.: SES-PRO-2023/27460

Nome: (299481/3) JOAQUIM ROSA SOARES JUNIOR
Cargo/Função: (12036) NIVEL SUPERIOR ASSISTENCIAL
Referência: 000 Carga Horária: 40H
Un. Adm: (195685) HOSP REGIONAL RONDONOPOLIS IRMA
ELZA GIOVANELLA
A Partir de: 02/03/2023 Até30/03/2023
Qtde Plantões: 14

Processo N.: SES-PRO-2023/29739

Nome: (321907/1) JOASIL SOUZA OLIVEIRA
Cargo/Função: (12038) NIVEL TECNICO ASSISTENCIAL
Referência: 000 Carga Horária: 40H
Un. Adm: (224294) COORD DE ENFERMAGEM CIRURGICA E CME
A Partir de: 12/04/2023 Até30/04/2023
Qtde Plantões: 8

Processo N.: SES-PRO-2023/27228

Nome: (293823/3) JOICE MARA RAMOS MARCENE
Cargo/Função: (12040) NIVEL AUXILIAR ASSISTENCIAL
Referência: 000 Carga Horária: 40H
Un. Adm: (195685) HOSP REGIONAL RONDONOPOLIS IRMA
ELZA GIOVANELLA
A Partir de: 01/03/2023 Até31/03/2023
Qtde Plantões: 14

Processo N.: SES-PRO-2023/27215

Nome: (324707/1) JOSE ARTURO LLOBET MALALA
Cargo/Função: (12036) NIVEL SUPERIOR ASSISTENCIAL
Referência: 000 Carga Horária: 20H
Un. Adm: (195685) HOSP REGIONAL RONDONOPOLIS IRMA
ELZA GIOVANELLA
A Partir de: 08/03/2023 Até29/03/2023
Qtde Plantões: 7

Processo N.: SES-PRO-2023/27207

Nome: (291903/2) JOSE CICERO DA SILVA
Cargo/Função: (12038) NIVEL TECNICO ASSISTENCIAL
Referência: 000 Carga Horária: 40H
Un. Adm: (195685) HOSP REGIONAL RONDONOPOLIS IRMA
ELZA GIOVANELLA
A Partir de: 01/03/2023 Até31/03/2023
Qtde Plantões: 14

Processo N.: SES-PRO-2023/30502

Nome: (95461/1) JOSE LUIS SOUZA GUIMARAES
Cargo/Função: (4946) PROFIS TEC NIV MEDIO SERV SAUDE SUS
Referência: D-007 Carga Horária: 40H
Un. Adm: (195685) HOSP REGIONAL RONDONOPOLIS IRMA
ELZA GIOVANELLA
A Partir de: 01/04/2023 Até28/04/2023
Qtde Plantões: 13

Processo N.: SES-PRO-2023/29739

Nome: (296133/3) JOSE MESSIAS DOS SANTOS FILHO
Cargo/Função: (12038) NIVEL TECNICO ASSISTENCIAL
Referência: 000 Carga Horária: 40H
Un. Adm: (224294) COORD DE ENFERMAGEM CIRURGICA E CME
A Partir de: 01/04/2023 Até29/04/2023
Qtde Plantões: 13

Processo N.: SES-PRO-2023/27460

Nome: (214893/6) JOSE ROBERTO DOS SANTOS SANTANA
Cargo/Função: (12036) NIVEL SUPERIOR ASSISTENCIAL
Referência: 000 Carga Horária: 40H
Un. Adm: (195685) HOSP REGIONAL RONDONOPOLIS IRMA
ELZA GIOVANELLA
A Partir de: 01/03/2023 Até30/03/2023
Qtde Plantões: 14

Processo N.: SES-PRO-2023/27460

Nome: (319190/1) JOSE RODRIGO LIMA VARJAO
Cargo/Função: (12036) NIVEL SUPERIOR ASSISTENCIAL
Referência: 000 Carga Horária: 40H
Un. Adm: (195685) HOSP REGIONAL RONDONOPOLIS IRMA
ELZA GIOVANELLA
A Partir de: 02/03/2023 Até30/03/2023
Qtde Plantões: 14

Processo N.: SES-PRO-2023/29739

Nome: (299328/3) JOSELIA SODRE PEREIRA
Cargo/Função: (12038) NIVEL TECNICO ASSISTENCIAL
Referência: 000 Carga Horária: 40H
Un. Adm: (224316) COORD DE CLINICA MEDICA E PEDIATRICA
A Partir de: 01/04/2023 Até29/04/2023
Qtde Plantões: 14

Processo N.: SES-PRO-2023/27207

Nome: (293852/2) JOSI KREMER DA ROSA MORAES
Cargo/Função: (12038) NIVEL TECNICO ASSISTENCIAL
Referência: 000 Carga Horária: 40H
Un. Adm: (195685) HOSP REGIONAL RONDONOPOLIS IRMA
ELZA GIOVANELLA
A Partir de: 02/03/2023 Até24/03/2023
Qtde Plantões: 13

Processo N.: SES-PRO-2023/29739

Nome: (298945/2) JOSINEIA LARA SOARES
Cargo/Função: (12038) NIVEL TECNICO ASSISTENCIAL
Referência: 000 Carga Horária: 40H
Un. Adm: (224316) COORD DE CLINICA MEDICA E PEDIATRICA
A Partir de: 02/04/2023 Até30/04/2023
Qtde Plantões: 14

Processo N.: SES-PRO-2023/29739

Nome: (217324/5) JUCILENE CLOTILDES RIBEIRO RODRIGUES DE MATOS
Cargo/Função: (12038) NIVEL TECNICO ASSISTENCIAL
Referência: 000 Carga Horária: 40H
Un. Adm: (224316) COORD DE CLINICA MEDICA E PEDIATRICA
A Partir de: 01/04/2023 Até25/04/2023
Qtde Plantões: 6

Processo N.: SES-PRO-2023/29739

Nome: (300978/4) JUCILENE OLIVEIRA DA SILVA CARVALHO
Cargo/Função: (12038) NIVEL TECNICO ASSISTENCIAL
Referência: 000 Carga Horária: 40H
Un. Adm: (224316) COORD DE CLINICA MEDICA E PEDIATRICA
A Partir de: 02/04/2023 Até28/04/2023
Qtde Plantões: 10

Processo N.: SES-PRO-2023/29739

Nome: (321877/1) JUDITE DE SOUZA BUENO
Cargo/Função: (12038) NIVEL TECNICO ASSISTENCIAL
Referência: 000 Carga Horária: 40H
Un. Adm: (224316) COORD DE CLINICA MEDICA E PEDIATRICA
A Partir de: 02/04/2023 Até30/04/2023
Qtde Plantões: 11

Processo N.: SES-PRO-2023/27460

Nome: (239384/7) JULIANA CRISTINA DA CRUZ
Cargo/Função: (12036) NIVEL SUPERIOR ASSISTENCIAL
Referência: 000 Carga Horária: 40H
Un. Adm: (195685) HOSP REGIONAL RONDONOPOLIS IRMA
ELZA GIOVANELLA
A Partir de: 01/03/2023 Até25/03/2023
Qtde Plantões: 13

Processo N.: SES-PRO-2023/27207

Nome: (293994/3) JULIANA PEREIRA ROSSETTI
Cargo/Função: (12038) NIVEL TECNICO ASSISTENCIAL
Referência: 000 Carga Horária: 40H
Un. Adm: (195685) HOSP REGIONAL RONDONOPOLIS IRMA
ELZA GIOVANELLA
A Partir de: 02/03/2023 Até30/03/2023
Qtde Plantões: 13

Processo N.: SES-PRO-2023/27222

Nome: (319161/1) JULIANA ZACCARO PACHECO
Cargo/Função: (12036) NIVEL SUPERIOR ASSISTENCIAL
Referência: 000 Carga Horária: 30H
Un. Adm: (195685) HOSP REGIONAL RONDONOPOLIS IRMA
ELZA GIOVANELLA
A Partir de: 02/03/2023 Até29/03/2023
Qtde Plantões: 10

Processo N.: SES-PRO-2023/27207

Nome: (304723/2) JULIENE APARECIDA SOARES FLORINDO CURIONI
Cargo/Função: (12038) NIVEL TECNICO ASSISTENCIAL
Referência: 000 Carga Horária: 40H
Un. Adm: (195685) HOSP REGIONAL RONDONOPOLIS IRMA
ELZA GIOVANELLA
A Partir de: 01/03/2023 Até31/03/2023
Qtde Plantões: 13

Processo N.: SES-PRO-2023/27207

Nome: (293324/4) JUNIELE PORTELA DA COSTA
Cargo/Função: (12038) NIVEL TECNICO ASSISTENCIAL
Referência: 000 Carga Horária: 40H
Un. Adm: (195685) HOSP REGIONAL RONDONOPOLIS IRMA
ELZA GIOVANELLA
A Partir de: 02/03/2023 Até30/03/2023
Qtde Plantões: 12

Processo N.: SES-PRO-2023/29739

Nome: (295320/3) JUNIO ROQUE BORGES
Cargo/Função: (12038) NIVEL TECNICO ASSISTENCIAL
Referência: 000 Carga Horária: 40H
Un. Adm: (224294) COORD DE ENFERMAGEM CIRURGICA E CME
A Partir de: 01/04/2023 Até29/04/2023
Qtde Plantões: 14

Processo N.: SES-PRO-2023/29739

Nome: (295393/3) JURACI SILVA DE SOUZA
Cargo/Função: (12038) NIVEL TECNICO ASSISTENCIAL
Referência: 000 Carga Horária: 40H
Un. Adm: (224316) COORD DE CLINICA MEDICA E PEDIATRICA
A Partir de: 01/04/2023 Até30/04/2023
Qtde Plantões: 14

Processo N.: SES-PRO-2023/29739

Nome: (300638/3) JUSCELIA NUNES DA SILVA
Cargo/Função: (12038) NIVEL TECNICO ASSISTENCIAL
Referência: 000 Carga Horária: 40H
Un. Adm: (224294) COORD DE ENFERMAGEM CIRURGICA E CME
A Partir de: 02/04/2023 Até30/04/2023
Qtde Plantões: 14

Processo N.: SES-PRO-2023/29739

Nome: (316620/1) JUSENAURA SILVA SOUSA
Cargo/Função: (12038) NIVEL TECNICO ASSISTENCIAL
Referência: 000 Carga Horária: 40H
Un. Adm: (224316) COORD DE CLINICA MEDICA E PEDIATRICA
A Partir de: 01/04/2023 Até29/04/2023
Qtde Plantões: 13

Processo N.: SES-PRO-2023/29739

Nome: (319208/1) KARINE ANTONIA DIAS ESTRAL
Cargo/Função: (12038) NIVEL TECNICO ASSISTENCIAL
Referência: 000 Carga Horária: 40H
Un. Adm: (224316) COORD DE CLINICA MEDICA E PEDIATRICA
A Partir de: 03/04/2023 Até29/04/2023
Qtde Plantões: 13

Processo N.: SES-PRO-2023/27207

Nome: (319264/1) KATIA REGINA ALVES DA SILVA
Cargo/Função: (12038) NIVEL TECNICO ASSISTENCIAL
Referência: 000 Carga Horária: 40H
Un. Adm: (195685) HOSP REGIONAL RONDONOPOLIS IRMA
ELZA GIOVANELLA
A Partir de: 01/03/2023 Até31/03/2023
Qtde Plantões: 13

Processo N.: SES-PRO-2023/36905

Nome: (96531/1) KATIA REGINA BORGES
Cargo/Função: (4912) PROFIS TEC NIV SUPERIOR SERV SAUDE SUS
Referência: D-008 Carga Horária: 30H
Un. Adm: (192724) GER DO SERVICO DE VERIFICACAO DE OBITOS
A Partir de: 19/05/2023 Até31/05/2023
Qtde Plantões: 5

Processo N.: SES-PRO-2023/27207

Nome: (293851/2) KATIA REGINA COUTINHO DA COSTA
Cargo/Função: (12038) NIVEL TECNICO ASSISTENCIAL
Referência: 000 Carga Horária: 40H
Un. Adm: (195685) HOSP REGIONAL RONDONOPOLIS IRMA
ELZA GIOVANELLA
A Partir de: 01/03/2023 Até23/03/2023
Qtde Plantões: 11

Processo N.: SES-PRO-2023/27207

Nome: (292345/4) KATIE KELEN SILVA DE CASTRO
Cargo/Função: (12038) NIVEL TECNICO ASSISTENCIAL
Referência: 000 Carga Horária: 40H
Un. Adm: (195685) HOSP REGIONAL RONDONOPOLIS IRMA
ELZA GIOVANELLA
A Partir de: 02/03/2023 Até30/03/2023
Qtde Plantões: 14

Processo N.: SES-PRO-2023/27207

Nome: (292378/4) KATIUCE SOUZA NASCIMENTO
Cargo/Função: (12038) NIVEL TECNICO ASSISTENCIAL
Referência: 000 Carga Horária: 40H
Un. Adm: (195685) HOSP REGIONAL RONDONOPOLIS IRMA
ELZA GIOVANELLA
A Partir de: 02/03/2023 Até30/03/2023
Qtde Plantões: 14

Processo N.: SES-PRO-2023/30502

Nome: (95483/1) KEILA GIANI SILVA LIMA
Cargo/Função: (4946) PROFIS TEC NIV MEDIO SERV SAUDE SUS
Referência: D-008 Carga Horária: 40H
Un. Adm: (195685) HOSP REGIONAL RONDONOPOLIS IRMA
ELZA GIOVANELLA
A Partir de: 01/04/2023 Até30/04/2023
Qtde Plantões: 13

Processo N.: SES-PRO-2023/26282

Nome: (76240/5) KENIA DE LIMA GOMES
Cargo/Função: (4946) PROFIS TEC NIV MEDIO SERV SAUDE SUS
Referência: D-006 Carga Horária: 40H
Un. Adm: (195685) HOSP REGIONAL RONDONOPOLIS IRMA
ELZA GIOVANELLA
A Partir de: 03/03/2023 Até31/03/2023
Qtde Plantões: 10

Processo N.: SES-PRO-2023/27228

Nome: (307650/2) KEVERTON FERNANDES DE FREITAS
Cargo/Função: (12040) NIVEL AUXILIAR ASSISTENCIAL
Referência: 000 Carga Horária: 40H
Un. Adm: (195685) HOSP REGIONAL RONDONOPOLIS IRMA
ELZA GIOVANELLA
A Partir de: 01/03/2023 Até31/03/2023
Qtde Plantões: 13

Processo N.: SES-PRO-2023/27228

Nome: (307631/2) KEZIA CARDOSO DE FARIAS
Cargo/Função: (12040) NIVEL AUXILIAR ASSISTENCIAL
Referência: 000 Carga Horária: 40H
Un. Adm: (195685) HOSP REGIONAL RONDONOPOLIS IRMA
ELZA GIOVANELLA
A Partir de: 02/03/2023 Até31/03/2023
Qtde Plantões: 13

Processo N.: SES-PRO-2023/29739

Nome: (299879/4) LADYZU ELIENE DA SILVA
Cargo/Função: (12038) NIVEL TECNICO ASSISTENCIAL
Referência: 000 Carga Horária: 40H
Un. Adm: (224294) COORD DE ENFERMAGEM CIRURGICA E CME
A Partir de: 02/04/2023 Até30/04/2023
Qtde Plantões: 14

Processo N.: SES-PRO-2023/36919

Nome: (214627/8) LAFAYETTE OLIVEIRA ROCHA
Cargo/Função: (12038) NIVEL TECNICO ASSISTENCIAL
Referência: 000 Carga Horária: 40H
Un. Adm: (192724) GER DO SERVICO DE VERIFICACAO DE OBITOS
A Partir de: 03/05/2023 Até31/05/2023
Qtde Plantões: 13

Processo N.: SES-PRO-2023/27460

Nome: (293894/3) LARISSA TAVARES DA SILVA
Cargo/Função: (12036) NIVEL SUPERIOR ASSISTENCIAL
Referência: 000 Carga Horária: 40H
Un. Adm: (195685) HOSP REGIONAL RONDONOPOLIS IRMA
ELZA GIOVANELLA
A Partir de: 03/03/2023 Até30/03/2023
Qtde Plantões: 13

Processo N.: SES-PRO-2023/27226

Nome: (295764/3) LAUDIANE CALDEIRA FRATIN DE SOUZA
Cargo/Função: (12036) NIVEL SUPERIOR ASSISTENCIAL
Referência: 000 Carga Horária: 40H
Un. Adm: (195685) HOSP REGIONAL RONDONOPOLIS IRMA
ELZA GIOVANELLA
A Partir de: 03/03/2023 Até31/03/2023
Qtde Plantões: 11

Processo N.: SES-PRO-2023/26878

Nome: (293900/2) LAUDIMAR MARIA DE SOUZA
Cargo/Função: (12038) NIVEL TECNICO ASSISTENCIAL
Referência: 000 Carga Horária: 40H
Un. Adm: (195685) HOSP REGIONAL RONDONOPOLIS IRMA
ELZA GIOVANELLA
A Partir de: 02/03/2023 Até24/03/2023
Qtde Plantões: 10

Processo N.: SES-PRO-2023/27207

Nome: (293848/3) LAURA CRISTINA CURY RABELO
Cargo/Função: (12038) NIVEL TECNICO ASSISTENCIAL
Referência: 000 Carga Horária: 40H
Un. Adm: (195685) HOSP REGIONAL RONDONOPOLIS IRMA
ELZA GIOVANELLA
A Partir de: 05/03/2023 Até31/03/2023
Qtde Plantões: 13

Processo N.: SES-PRO-2023/27460

Nome: (322232/1) LAURA REGINA MEDRADO DAS NEVES
Cargo/Função: (12036) NIVEL SUPERIOR ASSISTENCIAL
Referência: 000 Carga Horária: 40H
Un. Adm: (195685) HOSP REGIONAL RONDONOPOLIS IRMA
ELZA GIOVANELLA
A Partir de: 01/03/2023 Até31/03/2023
Qtde Plantões: 11

Processo N.: SES-PRO-2023/27460

Nome: (292874/4) LAURO CESAR SOUZA DA SILVA
Cargo/Função: (12036) NIVEL SUPERIOR ASSISTENCIAL
Referência: 000 Carga Horária: 40H
Un. Adm: (195685) HOSP REGIONAL RONDONOPOLIS IRMA
ELZA GIOVANELLA
A Partir de: 02/03/2023 Até30/03/2023
Qtde Plantões: 14

Processo N.: SES-PRO-2023/27460

Nome: (292298/4) LEIDE MAURA DA SILVA MOREIRA
Cargo/Função: (12036) NIVEL SUPERIOR ASSISTENCIAL
Referência: 000 Carga Horária: 40H
Un. Adm: (195685) HOSP REGIONAL RONDONOPOLIS IRMA
ELZA GIOVANELLA
A Partir de: 02/03/2023 Até31/03/2023
Qtde Plantões: 14

Processo N.: SES-PRO-2023/29739

Nome: (299746/3) LEIDIANA ROSANGELA DE ARRUDA
Cargo/Função: (12038) NIVEL TECNICO ASSISTENCIAL
Referência: 000 Carga Horária: 40H
Un. Adm: (224316) COORD DE CLINICA MEDICA E PEDIATRICA
A Partir de: 01/04/2023 Até29/04/2023
Qtde Plantões: 14

Processo N.: SES-PRO-2023/27207

Nome: (324153/1) LEILA DA SILVA MELO
Cargo/Função: (12038) NIVEL TECNICO ASSISTENCIAL
Referência: 000 Carga Horária: 40H
Un. Adm: (195685) HOSP REGIONAL RONDONOPOLIS IRMA
ELZA GIOVANELLA
A Partir de: 02/03/2023 Até30/03/2023
Qtde Plantões: 6

Processo N.: SES-PRO-2023/27207

Nome: (296519/3) LEILIANA ALVES DE SOUSA
Cargo/Função: (12038) NIVEL TECNICO ASSISTENCIAL
Referência: 000 Carga Horária: 40H
Un. Adm: (195685) HOSP REGIONAL RONDONOPOLIS IRMA
ELZA GIOVANELLA
A Partir de: 01/03/2023 Até31/03/2023
Qtde Plantões: 14

Processo N.: SES-PRO-2023/29739

Nome: (121202/4) LENIRA BENEDITA DE ARRUDA
Cargo/Função: (12038) NIVEL TECNICO ASSISTENCIAL
Referência: 000 Carga Horária: 40H
Un. Adm: (224316) COORD DE CLINICA MEDICA E PEDIATRICA
A Partir de: 02/04/2023 Até30/04/2023
Qtde Plantões: 14

Processo N.: SES-PRO-2023/27460

Nome: (293332/4) LEONCAST BIZERRA DE SOUZA
Cargo/Função: (12036) NIVEL SUPERIOR ASSISTENCIAL
Referência: 000 Carga Horária: 40H
Un. Adm: (195685) HOSP REGIONAL RONDONOPOLIS IRMA
ELZA GIOVANELLA
A Partir de: 01/03/2023 Até31/03/2023
Qtde Plantões: 10

Processo N.: SES-PRO-2023/27207

Nome: (299483/3) LEYDIANA CRISTINA CHAVES
Cargo/Função: (12038) NIVEL TECNICO ASSISTENCIAL
Referência: 000 Carga Horária: 40H
Un. Adm: (195685) HOSP REGIONAL RONDONOPOLIS IRMA
ELZA GIOVANELLA
A Partir de: 01/03/2023 Até03/03/2023
Qtde Plantões: 2

Processo N.: SES-PRO-2023/27207

Nome: (291658/4) LINDIONORA PIRES DE ALCANTARA
Cargo/Função: (12038) NIVEL TECNICO ASSISTENCIAL
Referência: 000 Carga Horária: 40H
Un. Adm: (195685) HOSP REGIONAL RONDONOPOLIS IRMA
ELZA GIOVANELLA
A Partir de: 01/03/2023 Até29/03/2023
Qtde Plantões: 13

Processo N.: SES-PRO-2023/29739

Nome: (304578/2) LIVIA REGINA DE OLIVEIRA LOPES
Cargo/Função: (12038) NIVEL TECNICO ASSISTENCIAL
Referência: 000 Carga Horária: 40H
Un. Adm: (224316) COORD DE CLINICA MEDICA E PEDIATRICA
A Partir de: 03/04/2023 Até27/04/2023
Qtde Plantões: 11

Processo N.: SES-PRO-2023/27211

Nome: (322533/1) LUCAS BELARMINO SENA
Cargo/Função: (12046) NIVEL FUNDAMENTAL ADMINISTRATIVO
Referência: 000 Carga Horária: 40H
Un. Adm: (195685) HOSP REGIONAL RONDONOPOLIS IRMA
ELZA GIOVANELLA
A Partir de: 02/03/2023 Até30/03/2023
Qtde Plantões: 13

Processo N.: SES-PRO-2023/33446

Nome: (309556/1) LUCAS GATTO CAVALCANTE DE OLIVEIRA
Cargo/Função: (12036) NIVEL SUPERIOR ASSISTENCIAL
Referência: 000 Carga Horária: 20H
Un. Adm: (151475) DIR DO ESCRITORIO REG DE SAUDE DE RONDONOPOLIS
A Partir de: 02/04/2023 Até16/04/2023
Qtde Plantões: 3

Processo N.: SES-PRO-2023/36778

Nome: (305665/1) LUCELIA BATISTA DE OLIVEIRA
Cargo/Função: (12038) NIVEL TECNICO ASSISTENCIAL
Referência: 000 Carga Horária: 24H
Un. Adm: (195715) HOSP REGIONAL DE COLIDER
A Partir de: 06/04/2023 Até28/04/2023
Qtde Plantões: 7

Processo N.: SES-PRO-2023/29739

Nome: (319237/1) LUCI ALVES DA GUIA
Cargo/Função: (12038) NIVEL TECNICO ASSISTENCIAL
Referência: 000 Carga Horária: 40H
Un. Adm: (224316) COORD DE CLINICA MEDICA E PEDIATRICA
A Partir de: 01/04/2023 Até29/04/2023
Qtde Plantões: 13

Processo N.: SES-PRO-2023/26282

Nome: (66642/2) LUCIA MARIA DE MELO
Cargo/Função: (4946) PROFIS TEC NIV MEDIO SERV SAUDE SUS
Referência: D-008 Carga Horária: 40H
Un. Adm: (195685) HOSP REGIONAL RONDONOPOLIS IRMA
ELZA GIOVANELLA
A Partir de: 16/03/2023 Até28/03/2023
Qtde Plantões: 5

Processo N.: SES-PRO-2023/29739

Nome: (295489/2) LUCIANA ALVES DE SOUZA
Cargo/Função: (12038) NIVEL TECNICO ASSISTENCIAL
Referência: 000 Carga Horária: 40H
Un. Adm: (224294) COORD DE ENFERMAGEM CIRURGICA E CME
A Partir de: 03/04/2023 Até29/04/2023
Qtde Plantões: 14

Processo N.: SES-PRO-2023/27207

Nome: (299540/3) LUCIANA JESUS DA SILVA
Cargo/Função: (12038) NIVEL TECNICO ASSISTENCIAL
Referência: 000 Carga Horária: 40H
Un. Adm: (195685) HOSP REGIONAL RONDONOPOLIS IRMA
ELZA GIOVANELLA
A Partir de: 02/03/2023 Até30/03/2023
Qtde Plantões: 14

Processo N.: SES-PRO-2023/27207

Nome: (291718/3) LUCIANA SOARES DE PINHO
Cargo/Função: (12038) NIVEL TECNICO ASSISTENCIAL
Referência: 000 Carga Horária: 40H
Un. Adm: (195685) HOSP REGIONAL RONDONOPOLIS IRMA
ELZA GIOVANELLA
A Partir de: 02/03/2023 Até30/03/2023
Qtde Plantões: 12

Processo N.: SES-PRO-2023/29739

Nome: (296278/3) LUCIANE DA COSTA ARRUDA
Cargo/Função: (12038) NIVEL TECNICO ASSISTENCIAL
Referência: 000 Carga Horária: 40H
Un. Adm: (224316) COORD DE CLINICA MEDICA E PEDIATRICA
A Partir de: 01/04/2023 Até29/04/2023
Qtde Plantões: 11

Processo N.: SES-PRO-2023/29739

Nome: (322295/1) LUCILEIDE MARIA DA CONCEICAO E SILVA
Cargo/Função: (12038) NIVEL TECNICO ASSISTENCIAL
Referência: 000 Carga Horária: 40H
Un. Adm: (224316) COORD DE CLINICA MEDICA E PEDIATRICA
A Partir de: 02/04/2023 Até26/04/2023
Qtde Plantões: 12

Processo N.: SES-PRO-2023/26282

Nome: (68598/2) LUCIMAR RIBEIRO BUENO
Cargo/Função: (4946) PROFIS TEC NIV MEDIO SERV SAUDE SUS
Referência: D-007 Carga Horária: 40H
Un. Adm: (195685) HOSP REGIONAL RONDONOPOLIS IRMA
ELZA GIOVANELLA
A Partir de: 05/03/2023 Até29/03/2023
Qtde Plantões: 13

Processo N.: SES-PRO-2023/27207

Nome: (293847/2) LUCIMARA KREMER DA ROSA
Cargo/Função: (12038) NIVEL TECNICO ASSISTENCIAL
Referência: 000 Carga Horária: 40H
Un. Adm: (195685) HOSP REGIONAL RONDONOPOLIS IRMA
ELZA GIOVANELLA
A Partir de: 02/03/2023 Até24/03/2023
Qtde Plantões: 13

Processo N.: SES-PRO-2023/27207

Nome: (323877/1) LUCIMARI DE OLIVEIRA KERKHOFF
Cargo/Função: (12038) NIVEL TECNICO ASSISTENCIAL
Referência: 000 Carga Horária: 40H
Un. Adm: (195685) HOSP REGIONAL RONDONOPOLIS IRMA
ELZA GIOVANELLA
A Partir de: 02/03/2023 Até30/03/2023
Qtde Plantões: 13

Processo N.: SES-PRO-2023/29739

Nome: (295084/3) LUCIMARIA BATISTA DOS SANTOS
Cargo/Função: (12038) NIVEL TECNICO ASSISTENCIAL
Referência: 000 Carga Horária: 40H
Un. Adm: (224316) COORD DE CLINICA MEDICA E PEDIATRICA
A Partir de: 01/04/2023 Até27/04/2023
Qtde Plantões: 14

Processo N.: SES-PRO-2023/29739

Nome: (319212/1) LUCINEIA BARROS CAMPOS PROFESSOR
Cargo/Função: (12038) NIVEL TECNICO ASSISTENCIAL
Referência: 000 Carga Horária: 40H
Un. Adm: (224316) COORD DE CLINICA MEDICA E PEDIATRICA
A Partir de: 02/04/2023 Até30/04/2023
Qtde Plantões: 14

Processo N.: SES-PRO-2023/29739

Nome: (322080/1) LUCIONE BENEDITA DA CRUZ E SILVA
Cargo/Função: (12038) NIVEL TECNICO ASSISTENCIAL
Referência: 000 Carga Horária: 40H
Un. Adm: (224316) COORD DE CLINICA MEDICA E PEDIATRICA
A Partir de: 01/04/2023 Até29/04/2023
Qtde Plantões: 9

Processo N.: SES-PRO-2023/27228

Nome: (322671/1) LUCIVANIA JESUS DOS REIS
Cargo/Função: (12040) NIVEL AUXILIAR ASSISTENCIAL
Referência: 000 Carga Horária: 40H
Un. Adm: (195685) HOSP REGIONAL RONDONOPOLIS IRMA
ELZA GIOVANELLA
A Partir de: 02/03/2023 Até30/03/2023
Qtde Plantões: 11

Processo N.: SES-PRO-2023/35169

Nome: (281425/2) LUIZ ENRIQUE ORDAKOWSKI
Cargo/Função: (12046) NIVEL FUNDAMENTAL ADMINISTRATIVO
Referência: 000 Carga Horária: 40H
Un. Adm: (195715) HOSP REGIONAL DE COLIDER
A Partir de: 02/04/2023 Até28/04/2023
Qtde Plantões: 14

Processo N.: SES-PRO-2023/27207

Nome: (293846/3) LUIZ HENRIQUE ALVES PEREIRA
Cargo/Função: (12038) NIVEL TECNICO ASSISTENCIAL
Referência: 000 Carga Horária: 40H
Un. Adm: (195685) HOSP REGIONAL RONDONOPOLIS IRMA
ELZA GIOVANELLA
A Partir de: 02/03/2023 Até30/03/2023
Qtde Plantões: 13

Processo N.: SES-PRO-2023/30502

Nome: (115753/1) LUIZA MARIA GONCALVES DE SOUZA
Cargo/Função: (4946) PROFIS TEC NIV MEDIO SERV SAUDE SUS
Referência: D-007 Carga Horária: 40H
Un. Adm: (195685) HOSP REGIONAL RONDONOPOLIS IRMA
ELZA GIOVANELLA
A Partir de: 02/04/2023 Até30/04/2023
Qtde Plantões: 14

Processo N.: SES-PRO-2023/22660

Nome: (292283/3) LUZIA JESUS DOS REIS ANDRADE
Cargo/Função: (12044) NIVEL MEDIO ADMINISTRATIVO
Referência: 000 Carga Horária: 40H
Un. Adm: (195685) HOSP REGIONAL RONDONOPOLIS IRMA
ELZA GIOVANELLA
A Partir de: 01/03/2023 Até24/03/2023
Qtde Plantões: 13

Processo N.: SES-PRO-2023/29739

Nome: (313564/2) LUZIA MARIA DE SOUZA MOURA
Cargo/Função: (12038) NIVEL TECNICO ASSISTENCIAL
Referência: 000 Carga Horária: 40H
Un. Adm: (224294) COORD DE ENFERMAGEM CIRURGICA E CME
A Partir de: 01/04/2023 Até29/04/2023
Qtde Plantões: 13

Processo N.: SES-PRO-2023/36905

Nome: (57170/2) LUZIMAR FERREIRA
Cargo/Função: (4912) PROFIS TEC NIV SUPERIOR SERV SAUDE SUS
Referência: D-007 Carga Horária: 30H
Un. Adm: (192724) GER DO SERVICIO DE VERIFICACAO DE OBITOS
A Partir de: 01/05/2023 Até26/05/2023
Qtde Plantões: 10

Processo N.: SES-PRO-2023/29739

Nome: (298596/2) LUZINETE SILVA MOREIRA
Cargo/Função: (12038) NIVEL TECNICO ASSISTENCIAL
Referência: 000 Carga Horária: 40H
Un. Adm: (224316) COORD DE CLINICA MEDICA E PEDIATRICA
A Partir de: 02/04/2023 Até30/04/2023
Qtde Plantões: 14

Processo N.: SES-PRO-2023/36878

Nome: (249841/6) LYGIA NAZARIO COSTA
Cargo/Função: (12036) NIVEL SUPERIOR ASSISTENCIAL
Referência: 000 Carga Horária: 20H
Un. Adm: (192724) GER DO SERVICIO DE VERIFICACAO DE OBITOS
A Partir de: 01/05/2023 Até24/05/2023
Qtde Plantões: 7

Processo N.: SES-PRO-2023/27460

Nome: (319339/1) MADONNE GREGOIRE LAGUERRE
Cargo/Função: (12036) NIVEL SUPERIOR ASSISTENCIAL
Referência: 000 Carga Horária: 40H
Un. Adm: (195685) HOSP REGIONAL RONDONOPOLIS IRMA
ELZA GIOVANELLA
A Partir de: 01/03/2023 Até31/03/2023
Qtde Plantões: 13

Processo N.: SES-PRO-2023/30502

Nome: (95362/1) MARA RUBIA DA SILVA
Cargo/Função: (4946) PROFIS TEC NIV MEDIO SERV SAUDE SUS
Referência: D-007 Carga Horária: 30H
Un. Adm: (195685) HOSP REGIONAL RONDONOPOLIS IRMA
ELZA GIOVANELLA
A Partir de: 03/04/2023 Até30/04/2023
Qtde Plantões: 10

Processo N.: SES-PRO-2023/36919

Nome: (264405/5) MARCELA JANUARIA DE MELO
Cargo/Função: (12038) NIVEL TECNICO ASSISTENCIAL
Referência: 000 Carga Horária: 40H
Un. Adm: (192724) GER DO SERVICIO DE VERIFICACAO DE OBITOS
A Partir de: 02/05/2023 Até31/05/2023
Qtde Plantões: 13

Processo N.: SES-PRO-2023/27207

Nome: (319192/1) MARCELA OLIVEIRA DE SOUZA
Cargo/Função: (12038) NIVEL TECNICO ASSISTENCIAL
Referência: 000 Carga Horária: 40H
Un. Adm: (195685) HOSP REGIONAL RONDONOPOLIS IRMA
ELZA GIOVANELLA
A Partir de: 02/03/2023 Até30/03/2023
Qtde Plantões: 12

Processo N.: SES-PRO-2023/27207

Nome: (292191/4) MARCELA SAMANTA DA SILVA PURCINELLI
 Cargo/Função: (12038) NIVEL TECNICO ASSISTENCIAL
 Referência: 000 Carga Horária: 40H
 Un. Adm: (195685) HOSP REGIONAL RONDONOPOLIS IRMA
 ELZA GIOVANELLA
 A Partir de: 01/03/2023 Até31/03/2023
 Qtde Plantões: 13

Processo N.: SES-PRO-2023/27219

Nome: (227758/4) MARCELLO PIMENTEL PERES
 Cargo/Função: (12038) NIVEL TECNICO ASSISTENCIAL
 Referência: 000 Carga Horária: 40H
 Un. Adm: (195685) HOSP REGIONAL RONDONOPOLIS IRMA
 ELZA GIOVANELLA
 A Partir de: 02/03/2023 Até29/03/2023
 Qtde Plantões: 13

Processo N.: SES-PRO-2023/27460

Nome: (227841/3) MARCIA AMORIM GENTIL
 Cargo/Função: (12036) NIVEL SUPERIOR ASSISTENCIAL
 Referência: 000 Carga Horária: 40H
 Un. Adm: (195685) HOSP REGIONAL RONDONOPOLIS IRMA
 ELZA GIOVANELLA
 A Partir de: 01/03/2023 Até23/03/2023
 Qtde Plantões: 11

Processo N.: SES-PRO-2023/26282

Nome: (95282/1) MARCIA DOS ANCHIETA NUNES
 Cargo/Função: (4946) PROFIS TEC NIV MEDIO SERV SAUDE SUS
 Referência: D-008 Carga Horária: 40H
 Un. Adm: (195685) HOSP REGIONAL RONDONOPOLIS IRMA
 ELZA GIOVANELLA
 A Partir de: 02/03/2023 Até30/03/2023
 Qtde Plantões: 13

Processo N.: SES-PRO-2023/27207

Nome: (293873/3) MARCIA PEREIRA DOS SANTOS
 Cargo/Função: (12038) NIVEL TECNICO ASSISTENCIAL
 Referência: 000 Carga Horária: 40H
 Un. Adm: (195685) HOSP REGIONAL RONDONOPOLIS IRMA
 ELZA GIOVANELLA
 A Partir de: 02/03/2023 Até16/03/2023
 Qtde Plantões: 8

Processo N.: SES-PRO-2023/27207

Nome: (321908/1) MARCIELLY FERREIRA DA SILVA
 Cargo/Função: (12038) NIVEL TECNICO ASSISTENCIAL
 Referência: 000 Carga Horária: 40H
 Un. Adm: (195685) HOSP REGIONAL RONDONOPOLIS IRMA
 ELZA GIOVANELLA
 A Partir de: 02/03/2023 Até30/03/2023
 Qtde Plantões: 13

Processo N.: SES-PRO-2023/27207

Nome: (299268/2) MARCIO WELINGTON LOPES DA SILVA
 Cargo/Função: (12038) NIVEL TECNICO ASSISTENCIAL
 Referência: 000 Carga Horária: 40H
 Un. Adm: (195685) HOSP REGIONAL RONDONOPOLIS IRMA
 ELZA GIOVANELLA
 A Partir de: 02/03/2023 Até28/03/2023
 Qtde Plantões: 11

Processo N.: SES-PRO-2023/26282

Nome: (115762/1) MARCO ANTONIO ARAUJO CASTELHANO
 Cargo/Função: (4946) PROFIS TEC NIV MEDIO SERV SAUDE SUS
 Referência: D-007 Carga Horária: 40H
 Un. Adm: (195685) HOSP REGIONAL RONDONOPOLIS IRMA
 ELZA GIOVANELLA
 A Partir de: 02/03/2023 Até30/03/2023
 Qtde Plantões: 13

Processo N.: SES-PRO-2023/26282

Nome: (98526/1) MARIA ANTONIA DA COSTA
 Cargo/Função: (4946) PROFIS TEC NIV MEDIO SERV SAUDE SUS
 Referência: D-007 Carga Horária: 40H
 Un. Adm: (195685) HOSP REGIONAL RONDONOPOLIS IRMA
 ELZA GIOVANELLA
 A Partir de: 02/03/2023 Até28/03/2023
 Qtde Plantões: 13

Processo N.: SES-PRO-2023/27228

Nome: (293821/3) MARIA APARECIDA CANDIDA DE SOUSA
 Cargo/Função: (12040) NIVEL AUXILIAR ASSISTENCIAL
 Referência: 000 Carga Horária: 40H
 Un. Adm: (195685) HOSP REGIONAL RONDONOPOLIS IRMA
 ELZA GIOVANELLA
 A Partir de: 01/03/2023 Até31/03/2023
 Qtde Plantões: 13

Processo N.: SES-PRO-2023/30502

Nome: (77482/3) MARIA APARECIDA DA SILVA
 Cargo/Função: (4946) PROFIS TEC NIV MEDIO SERV SAUDE SUS
 Referência: D-007 Carga Horária: 40H
 Un. Adm: (195685) HOSP REGIONAL RONDONOPOLIS IRMA
 ELZA GIOVANELLA
 A Partir de: 02/04/2023 Até30/04/2023
 Qtde Plantões: 13

Processo N.: SES-PRO-2023/30502

Nome: (96199/1) MARIA APARECIDA DE FREITAS
 Cargo/Função: (4946) PROFIS TEC NIV MEDIO SERV SAUDE SUS
 Referência: D-008 Carga Horária: 40H
 Un. Adm: (195685) HOSP REGIONAL RONDONOPOLIS IRMA
 ELZA GIOVANELLA
 A Partir de: 02/04/2023 Até30/04/2023
 Qtde Plantões: 13

Processo N.: SES-PRO-2023/30502

Nome: (98727/1) MARIA APARECIDA ROCHA DE SOUZA GOMES
 Cargo/Função: (4946) PROFIS TEC NIV MEDIO SERV SAUDE SUS
 Referência: D-007 Carga Horária: 40H
 Un. Adm: (195685) HOSP REGIONAL RONDONOPOLIS IRMA
 ELZA GIOVANELLA
 A Partir de: 03/04/2023 Até30/04/2023
 Qtde Plantões: 13

Processo N.: SES-PRO-2023/27207

Nome: (300243/2) MARIA DE FATIMA SOARES DE OLIVEIRA
 Cargo/Função: (12038) NIVEL TECNICO ASSISTENCIAL
 Referência: 000 Carga Horária: 40H
 Un. Adm: (195685) HOSP REGIONAL RONDONOPOLIS IRMA
 ELZA GIOVANELLA
 A Partir de: 02/03/2023 Até30/03/2023
 Qtde Plantões: 14

Processo N.: SES-PRO-2023/27207

Nome: (291659/4) MARIA DO CARMO SALDANHA
 Cargo/Função: (12038) NIVEL TECNICO ASSISTENCIAL
 Referência: 000 Carga Horária: 40H
 Un. Adm: (195685) HOSP REGIONAL RONDONOPOLIS IRMA
 ELZA GIOVANELLA
 A Partir de: 02/03/2023 Até30/03/2023
 Qtde Plantões: 14

Processo N.: SES-PRO-2023/30502

Nome: (95323/1) MARIA INES DE OLIVEIRA
 Cargo/Função: (4946) PROFIS TEC NIV MEDIO SERV SAUDE SUS
 Referência: D-008 Carga Horária: 40H
 Un. Adm: (195685) HOSP REGIONAL RONDONOPOLIS IRMA
 ELZA GIOVANELLA
 A Partir de: 01/04/2023 Até27/04/2023
 Qtde Plantões: 12

Processo N.: SES-PRO-2023/27207

Nome: (293877/3) MARIA JOSE CORREA
 Cargo/Função: (12038) NIVEL TECNICO ASSISTENCIAL
 Referência: 000 Carga Horária: 40H
 Un. Adm: (195685) HOSP REGIONAL RONDONOPOLIS IRMA
 ELZA GIOVANELLA
 A Partir de: 02/03/2023 Até30/03/2023
 Qtde Plantões: 12

Processo N.: SES-PRO-2023/36905

Nome: (63930/1) MARIA JOSE VIEIRA DA SILVA
 Cargo/Função: (4912) PROFIS TEC NIV SUPERIOR SERV SAUDE
 Referência: D-009 Carga Horária: 40H
 Un. Adm: (192724) GER DO SERVICIO DE VERIFICACAO DE
 OBITOS
 A Partir de: 02/05/2023 Até30/05/2023
 Qtde Plantões: 14

Processo N.: SES-PRO-2023/27207

Nome: (293875/3) MARIA VILANEIDE DE LIMA LOPES
 Cargo/Função: (12038) NIVEL TECNICO ASSISTENCIAL
 Referência: 000 Carga Horária: 40H
 Un. Adm: (195685) HOSP REGIONAL RONDONOPOLIS IRMA
 ELZA GIOVANELLA
 A Partir de: 02/03/2023 Até30/03/2023
 Qtde Plantões: 13

Processo N.: SES-PRO-2023/27207

Nome: (292189/3) MARIANA DOS SANTOS
 Cargo/Função: (12038) NIVEL TECNICO ASSISTENCIAL
 Referência: 000 Carga Horária: 40H
 Un. Adm: (195685) HOSP REGIONAL RONDONOPOLIS IRMA
 ELZA GIOVANELLA
 A Partir de: 02/03/2023 Até30/03/2023
 Qtde Plantões: 14

Processo N.: SES-PRO-2023/26880

Nome: (291667/3) MARIANA FERREIRA CERQUEIRA
 Cargo/Função: (12040) NIVEL AUXILIAR ASSISTENCIAL
 Referência: 000 Carga Horária: 40H
 Un. Adm: (195685) HOSP REGIONAL RONDONOPOLIS IRMA
 ELZA GIOVANELLA
 A Partir de: 01/03/2023 Até31/03/2023
 Qtde Plantões: 13

Processo N.: SES-PRO-2023/27460

Nome: (294037/3) MARIANA MUNHOZ SCARPETTA
 Cargo/Função: (12036) NIVEL SUPERIOR ASSISTENCIAL
 Referência: 000 Carga Horária: 40H
 Un. Adm: (195685) HOSP REGIONAL RONDONOPOLIS IRMA
 ELZA GIOVANELLA
 A Partir de: 01/03/2023 Até31/03/2023
 Qtde Plantões: 14

Processo N.: SES-PRO-2023/27460

Nome: (318207/1) MARIANE FERNANDES MOTA
 Cargo/Função: (12036) NIVEL SUPERIOR ASSISTENCIAL
 Referência: 000 Carga Horária: 40H
 Un. Adm: (195685) HOSP REGIONAL RONDONOPOLIS IRMA
 ELZA GIOVANELLA
 A Partir de: 01/03/2023 Até31/03/2023
 Qtde Plantões: 14

Processo N.: SES-PRO-2023/30502

Nome: (95337/1) MARILEIDE SANTANA RODRIGUES
 Cargo/Função: (4946) PROFIS TEC NIV MEDIO SERV SAUDE SUS
 Referência: D-008 Carga Horária: 40H
 Un. Adm: (195685) HOSP REGIONAL RONDONOPOLIS IRMA
 ELZA GIOVANELLA
 A Partir de: 02/04/2023 Até28/04/2023
 Qtde Plantões: 14

Processo N.: SES-PRO-2023/27207

Nome: (292187/2) MARINA GOMES PEREIRA
 Cargo/Função: (12038) NIVEL TECNICO ASSISTENCIAL
 Referência: 000 Carga Horária: 40H
 Un. Adm: (195685) HOSP REGIONAL RONDONOPOLIS IRMA
 ELZA GIOVANELLA
 A Partir de: 01/03/2023 Até31/03/2023
 Qtde Plantões: 14

Processo N.: SES-PRO-2023/36919

Nome: (90164/1) MARIO KENEDES SANTOS BARROS
 Cargo/Função: (4946) PROFIS TEC NIV MEDIO SERV SAUDE SUS
 Referência: D-008 Carga Horária: 30H
 Un. Adm: (192724) GER DO SERVICO DE VERIFICACAO DE OBITOS
 A Partir de: 03/05/2023 Até30/05/2023
 Qtde Plantões: 10

Processo N.: SES-PRO-2023/30502

Nome: (95356/1) MARISA CLARETE GERMANY
 Cargo/Função: (4946) PROFIS TEC NIV MEDIO SERV SAUDE SUS
 Referência: D-008 Carga Horária: 40H
 Un. Adm: (195685) HOSP REGIONAL RONDONOPOLIS IRMA
 ELZA GIOVANELLA
 A Partir de: 03/04/2023 Até24/04/2023
 Qtde Plantões: 10

Processo N.: SES-PRO-2023/30502

Nome: (95331/1) MARLENE GONCALVES
 Cargo/Função: (4946) PROFIS TEC NIV MEDIO SERV SAUDE SUS
 Referência: D-008 Carga Horária: 40H
 Un. Adm: (195685) HOSP REGIONAL RONDONOPOLIS IRMA
 ELZA GIOVANELLA
 A Partir de: 02/04/2023 Até29/04/2023
 Qtde Plantões: 14

Processo N.: SES-PRO-2023/36351

Nome: (96180/1) MARLENE MARTINS DE OLIVEIRA
 Cargo/Função: (4946) PROFIS TEC NIV MEDIO SERV SAUDE SUS
 Referência: D-008 Carga Horária: 40H
 Un. Adm: (197076) COORD ARTIC REG URG EMERG DE LEITOS HOSPITALARES
 A Partir de: 01/05/2023 Até30/05/2023
 Qtde Plantões: 14

Processo N.: SES-PRO-2023/30502

Nome: (115765/1) MARY SUELY DE CARVALHO AMANCIO
 Cargo/Função: (4946) PROFIS TEC NIV MEDIO SERV SAUDE SUS
 Referência: D-007 Carga Horária: 40H
 Un. Adm: (195685) HOSP REGIONAL RONDONOPOLIS IRMA
 ELZA GIOVANELLA
 A Partir de: 04/04/2023 Até24/04/2023
 Qtde Plantões: 10

Processo N.: SES-PRO-2023/22660

Nome: (292280/3) MATHEUS OLIVEIRA SOUZA SILVA
 Cargo/Função: (12044) NIVEL MEDIO ADMINISTRATIVO
 Referência: 000 Carga Horária: 40H
 Un. Adm: (195685) HOSP REGIONAL RONDONOPOLIS IRMA
 ELZA GIOVANELLA
 A Partir de: 02/03/2023 Até30/03/2023
 Qtde Plantões: 13

Processo N.: SES-PRO-2023/30502

Nome: (95346/1) MAURA NUNES SILVA
 Cargo/Função: (4946) PROFIS TEC NIV MEDIO SERV SAUDE SUS
 Referência: D-008 Carga Horária: 40H
 Un. Adm: (195685) HOSP REGIONAL RONDONOPOLIS IRMA
 ELZA GIOVANELLA
 A Partir de: 01/04/2023 Até29/04/2023
 Qtde Plantões: 13

Processo N.: SES-PRO-2023/36351

Nome: (113081/1) MAX ALEX OLIVEIRA RODRIGUES
 Cargo/Função: (4946) PROFIS TEC NIV MEDIO SERV SAUDE SUS
 Referência: D-007 Carga Horária: 40H
 Un. Adm: (197076) COORD ARTIC REG URG EMERG DE LEITOS HOSPITALARES
 A Partir de: 03/05/2023 Até31/05/2023
 Qtde Plantões: 14

Processo N.: SES-PRO-2023/27207

Nome: (293872/3) MAYK HENRIQUE ROSA CAMPOS
 Cargo/Função: (12038) NIVEL TECNICO ASSISTENCIAL
 Referência: 000 Carga Horária: 40H
 Un. Adm: (195685) HOSP REGIONAL RONDONOPOLIS IRMA
 ELZA GIOVANELLA
 A Partir de: 03/03/2023 Até30/03/2023
 Qtde Plantões: 13

Processo N.: SES-PRO-2023/27460

Nome: (292408/3) MICHELE SANTOS MUNIZ
 Cargo/Função: (12036) NIVEL SUPERIOR ASSISTENCIAL
 Referência: 000 Carga Horária: 40H
 Un. Adm: (195685) HOSP REGIONAL RONDONOPOLIS IRMA
 ELZA GIOVANELLA
 A Partir de: 01/03/2023 Até31/03/2023
 Qtde Plantões: 14

Processo N.: SES-PRO-2023/27460

Nome: (306603/1) MIKAELY SANTOS SOUZA
 Cargo/Função: (12036) NIVEL SUPERIOR ASSISTENCIAL
 Referência: 000 Carga Horária: 40H
 Un. Adm: (195685) HOSP REGIONAL RONDONOPOLIS IRMA
 ELZA GIOVANELLA
 A Partir de: 01/03/2023 Até29/03/2023
 Qtde Plantões: 12

Processo N.: SES-PRO-2023/30502

Nome: (115507/1) MIRIAM ALVES DE SOUZA
Cargo/Função: (4946) PROFIS TEC NIV MEDIO SERV SAUDE SUS
Referência: D-007 Carga Horária: 40H
Un. Adm: (195685) HOSP REGIONAL RONDONOPOLIS IRMA
ELZA GIOVANELLA
A Partir de: 03/04/2023 Até27/04/2023
Qtde Plantões: 13

Processo N.: SES-PRO-2023/36905

Nome: (93307/1) MIRIAM ESTELA DE SOUZA FREIRE
Cargo/Função: (4912) PROFIS TEC NIV SUPERIOR SERV SAUDE SUS
Referência: D-007 Carga Horária: 30H
Un. Adm: (192724) GER DO SERVICO DE VERIFICACAO DE OBITOS
A Partir de: 01/05/2023 Até30/05/2023
Qtde Plantões: 10

Processo N.: SES-PRO-2023/32360

Nome: (68288/4) MORISON GRECO MENEZES
Cargo/Função: (4912) PROFIS TEC NIV SUPERIOR SERV SAUDE SUS
Referência: B-007 Carga Horária: 40H
Un. Adm: (195715) HOSP REGIONAL DE COLIDER
A Partir de: 03/04/2023 Até29/04/2023
Qtde Plantões: 14

Processo N.: SES-PRO-2023/27226

Nome: (319175/1) NAYARA CRISTINA METELLO ALVES
Cargo/Função: (12036) NIVEL SUPERIOR ASSISTENCIAL
Referência: 000 Carga Horária: 40H
Un. Adm: (195685) HOSP REGIONAL RONDONOPOLIS IRMA
ELZA GIOVANELLA
A Partir de: 01/03/2023 Até31/03/2023
Qtde Plantões: 13

Processo N.: SES-PRO-2023/36919

Nome: (282629/4) NEEMIAS PEDRO DA SILVA
Cargo/Função: (12038) NIVEL TECNICO ASSISTENCIAL
Referência: 000 Carga Horária: 40H
Un. Adm: (192724) GER DO SERVICO DE VERIFICACAO DE OBITOS
A Partir de: 02/05/2023 Até31/05/2023
Qtde Plantões: 13

Processo N.: SES-PRO-2023/27207

Nome: (234002/4) NEUZETH DE SOUZA FERREIRA OLIVEIRA
Cargo/Função: (12038) NIVEL TECNICO ASSISTENCIAL
Referência: 000 Carga Horária: 40H
Un. Adm: (195685) HOSP REGIONAL RONDONOPOLIS IRMA
ELZA GIOVANELLA
A Partir de: 01/03/2023 Até29/03/2023
Qtde Plantões: 13

Processo N.: SES-PRO-2023/27207

Nome: (323897/1) NEWLLA GABRIELLY APARECIDA RIBEIRO SANTOS
Cargo/Função: (12038) NIVEL TECNICO ASSISTENCIAL
Referência: 000 Carga Horária: 40H
Un. Adm: (195685) HOSP REGIONAL RONDONOPOLIS IRMA
ELZA GIOVANELLA
A Partir de: 01/03/2023 Até31/03/2023
Qtde Plantões: 14

Processo N.: SES-PRO-2023/27222

Nome: (306881/2) NICOLAS LEITE SOLIS
Cargo/Função: (12036) NIVEL SUPERIOR ASSISTENCIAL
Referência: 000 Carga Horária: 30H
Un. Adm: (195685) HOSP REGIONAL RONDONOPOLIS IRMA
ELZA GIOVANELLA
A Partir de: 02/03/2023 Até30/03/2023
Qtde Plantões: 10

Processo N.: SES-PRO-2023/30502

Nome: (115534/1) NILCE BASILIO DA COSTA ROCHA
Cargo/Função: (4946) PROFIS TEC NIV MEDIO SERV SAUDE SUS
Referência: D-007 Carga Horária: 40H
Un. Adm: (195685) HOSP REGIONAL RONDONOPOLIS IRMA
ELZA GIOVANELLA
A Partir de: 07/04/2023 Até28/04/2023
Qtde Plantões: 11

Processo N.: SES-PRO-2023/27207

Nome: (295576/3) NILZA DOS SANTOS OLIVEIRA
Cargo/Função: (12038) NIVEL TECNICO ASSISTENCIAL
Referência: 000 Carga Horária: 40H
Un. Adm: (195685) HOSP REGIONAL RONDONOPOLIS IRMA
ELZA GIOVANELLA
A Partir de: 01/03/2023 Até31/03/2023
Qtde Plantões: 14

Processo N.: SES-PRO-2023/36919

Nome: (120115/1) NIUVA SANTOS DE CARVALHO
Cargo/Função: (4946) PROFIS TEC NIV MEDIO SERV SAUDE SUS
Referência: D-006 Carga Horária: 40H
Un. Adm: (192724) GER DO SERVICO DE VERIFICACAO DE OBITOS
A Partir de: 02/05/2023 Até30/05/2023
Qtde Plantões: 13

Processo N.: SES-PRO-2023/26282

Nome: (116045/1) PATRICIA TEREZINHA GONCALVES
Cargo/Função: (4946) PROFIS TEC NIV MEDIO SERV SAUDE SUS
Referência: D-007 Carga Horária: 40H
Un. Adm: (195685) HOSP REGIONAL RONDONOPOLIS IRMA
ELZA GIOVANELLA
A Partir de: 02/03/2023 Até31/03/2023
Qtde Plantões: 12

Processo N.: SES-PRO-2023/27207

Nome: (292185/3) PAULA CRISTINA CARDOSO GUSMAO
Cargo/Função: (12038) NIVEL TECNICO ASSISTENCIAL
Referência: 000 Carga Horária: 40H
Un. Adm: (195685) HOSP REGIONAL RONDONOPOLIS IRMA
ELZA GIOVANELLA
A Partir de: 02/03/2023 Até24/03/2023
Qtde Plantões: 12

Processo N.: SES-PRO-2023/27460

Nome: (318285/1) PAULA JANAINA DE ALMEIDA SANTOS
Cargo/Função: (12036) NIVEL SUPERIOR ASSISTENCIAL
Referência: 000 Carga Horária: 40H
Un. Adm: (195685) HOSP REGIONAL RONDONOPOLIS IRMA
ELZA GIOVANELLA
A Partir de: 01/03/2023 Até31/03/2023
Qtde Plantões: 14

Processo N.: SES-PRO-2023/36905

Nome: (115733/1) PAULO ANTONIO FERREIRA JUNIOR
Cargo/Função: (4912) PROFIS TEC NIV SUPERIOR SERV SAUDE SUS
Referência: D-005 Carga Horária: 40H
Un. Adm: (192724) GER DO SERVICO DE VERIFICACAO DE OBITOS
A Partir de: 02/05/2023 Até30/05/2023
Qtde Plantões: 14

Processo N.: SES-PRO-2023/27460

Nome: (291741/4) PAULO HENRIQUE NASCIMENTO CAMPOS
Cargo/Função: (12036) NIVEL SUPERIOR ASSISTENCIAL
Referência: 000 Carga Horária: 40H
Un. Adm: (195685) HOSP REGIONAL RONDONOPOLIS IRMA
ELZA GIOVANELLA
A Partir de: 02/03/2023 Até30/03/2023
Qtde Plantões: 12

Processo N.: SES-PRO-2023/33446

Nome: (307112/1) RAFAEL ESCOBAR RAMOS
Cargo/Função: (12036) NIVEL SUPERIOR ASSISTENCIAL
Referência: 000 Carga Horária: 20H
Un. Adm: (151475) DIR DO ESCRITORIO REG DE SAUDE DE RONDONOPOLIS
A Partir de: 05/04/2023 Até26/04/2023
Qtde Plantões: 4

Processo N.: SES-PRO-2023/33446

Nome: (319068/1) RAISSA VELASQUES DE FIGUEIREDO
Cargo/Função: (12036) NIVEL SUPERIOR ASSISTENCIAL
Referência: 000 Carga Horária: 20H
Un. Adm: (151475) DIR DO ESCRITORIO REG DE SAUDE DE RONDONOPOLIS
A Partir de: 05/04/2023 Até26/04/2023
Qtde Plantões: 4

Processo N.: SES-PRO-2023/27460

Nome: (320275/1) REGIANE NOVAIS DA SILVA REIS
 Cargo/Função: (12036) NIVEL SUPERIOR ASSISTENCIAL
 Referência: 000 Carga Horária: 40H
 Un. Adm: (195685) HOSP REGIONAL RONDONOPOLIS IRMA
 ELZA GIOVANELLA
 A Partir de: 01/03/2023 Até23/03/2023
 Qtde Plantões: 13

Processo N.: SES-PRO-2023/27460

Nome: (125536/6) REGINA AMARAL DE QUEIROZ
 Cargo/Função: (12036) NIVEL SUPERIOR ASSISTENCIAL
 Referência: 000 Carga Horária: 40H
 Un. Adm: (195685) HOSP REGIONAL RONDONOPOLIS IRMA
 ELZA GIOVANELLA
 A Partir de: 01/03/2023 Até31/03/2023
 Qtde Plantões: 13

Processo N.: SES-PRO-2023/20835

Nome: (281389/4) REINALDO DE SOUZA MOREIRA
 Cargo/Função: (12050) NIVEL FUNDAMENTAL
 Referência: 000 Carga Horária: 40H
 Un. Adm: (195731) HOSP REGIONAL DE ALTA FLORESTA
 ALBERT SABIN
 A Partir de: 02/02/2023 Até28/02/2023
 Qtde Plantões: 14

Processo N.: SES-PRO-2023/27207

Nome: (291820/4) RENATA COELHO RODRIGUES PEREIRA
 Cargo/Função: (12038) NIVEL TECNICO ASSISTENCIAL
 Referência: 000 Carga Horária: 40H
 Un. Adm: (195685) HOSP REGIONAL RONDONOPOLIS IRMA
 ELZA GIOVANELLA
 A Partir de: 01/03/2023 Até31/03/2023
 Qtde Plantões: 13

Processo N.: SES-PRO-2023/27228

Nome: (294627/3) RENATA DA SILVA FRANCO
 Cargo/Função: (12040) NIVEL AUXILIAR ASSISTENCIAL
 Referência: 000 Carga Horária: 40H
 Un. Adm: (195685) HOSP REGIONAL RONDONOPOLIS IRMA
 ELZA GIOVANELLA
 A Partir de: 01/03/2023 Até29/03/2023
 Qtde Plantões: 12

Processo N.: SES-PRO-2023/27219

Nome: (305148/1) RENNAN SENE MATIAS
 Cargo/Função: (12038) NIVEL TECNICO ASSISTENCIAL
 Referência: 000 Carga Horária: 40H
 Un. Adm: (195685) HOSP REGIONAL RONDONOPOLIS IRMA
 ELZA GIOVANELLA
 A Partir de: 01/03/2023 Até28/03/2023
 Qtde Plantões: 13

Processo N.: SES-PRO-2023/29973

Nome: (118936/1) RIVANEL FERREIRA DOS SANTOS
 Cargo/Função: (4989) PROFIS APOIO SERV SAUDE SUS
 Referência: D-007 Carga Horária: 40H
 Un. Adm: (195685) HOSP REGIONAL RONDONOPOLIS IRMA
 ELZA GIOVANELLA
 A Partir de: 04/04/2023 Até29/04/2023
 Qtde Plantões: 13

Processo N.: SES-PRO-2023/27460

Nome: (299505/3) RIVANA GOMES LIRA DOS SANTOS
 Cargo/Função: (12036) NIVEL SUPERIOR ASSISTENCIAL
 Referência: 000 Carga Horária: 40H
 Un. Adm: (195685) HOSP REGIONAL RONDONOPOLIS IRMA
 ELZA GIOVANELLA
 A Partir de: 02/03/2023 Até30/03/2023
 Qtde Plantões: 13

Processo N.: SES-PRO-2023/27207

Nome: (292224/4) ROBERTO MARQUES DOS SANTOS
 Cargo/Função: (12038) NIVEL TECNICO ASSISTENCIAL
 Referência: 000 Carga Horária: 40H
 Un. Adm: (195685) HOSP REGIONAL RONDONOPOLIS IRMA
 ELZA GIOVANELLA
 A Partir de: 02/03/2023 Até22/03/2023
 Qtde Plantões: 9

Processo N.: SES-PRO-2023/22659

Nome: (210341/11) RODOLPHO SCHWINGEL DE SOUZA
 Cargo/Função: (12042) NIVEL SUPERIOR ADMINISTRATIVO
 Referência: 000 Carga Horária: 40H
 Un. Adm: (195685) HOSP REGIONAL RONDONOPOLIS IRMA
 ELZA GIOVANELLA
 A Partir de: 01/03/2023 Até29/03/2023
 Qtde Plantões: 13

Processo N.: SES-PRO-2023/33446

Nome: (299073/2) RODRIGO LOUREIRO DE FREITAS
 Cargo/Função: (12036) NIVEL SUPERIOR ASSISTENCIAL
 Referência: 000 Carga Horária: 20H
 Un. Adm: (151475) DIR DO ESCRITORIO REG DE SAUDE DE RONDONOPOLIS
 A Partir de: 15/04/2023 Até24/04/2023
 Qtde Plantões: 4

Processo N.: SES-PRO-2023/27207

Nome: (299507/3) ROMARIO MESQUITA DA SILVA
 Cargo/Função: (12038) NIVEL TECNICO ASSISTENCIAL
 Referência: 000 Carga Horária: 40H
 Un. Adm: (195685) HOSP REGIONAL RONDONOPOLIS IRMA
 ELZA GIOVANELLA
 A Partir de: 02/03/2023 Até31/03/2023
 Qtde Plantões: 14

Processo N.: SES-PRO-2023/27219

Nome: (291655/3) ROSANA FERREIRA DE PAIVA
 Cargo/Função: (12038) NIVEL TECNICO ASSISTENCIAL
 Referência: 000 Carga Horária: 40H
 Un. Adm: (195685) HOSP REGIONAL RONDONOPOLIS IRMA
 ELZA GIOVANELLA
 A Partir de: 01/03/2023 Até22/03/2023
 Qtde Plantões: 11

Processo N.: SES-PRO-2023/30502

Nome: (96168/1) ROSANA PIRES CORREA
 Cargo/Função: (4946) PROFIS TEC NIV MEDIO SERV SAUDE SUS
 Referência: D-008 Carga Horária: 40H
 Un. Adm: (195685) HOSP REGIONAL RONDONOPOLIS IRMA
 ELZA GIOVANELLA
 A Partir de: 21/04/2023 Até26/04/2023
 Qtde Plantões: 5

Processo N.: SES-PRO-2023/27207

Nome: (293882/3) ROSELY GONCALVES MACHADO
 Cargo/Função: (12038) NIVEL TECNICO ASSISTENCIAL
 Referência: 000 Carga Horária: 40H
 Un. Adm: (195685) HOSP REGIONAL RONDONOPOLIS IRMA
 ELZA GIOVANELLA
 A Partir de: 03/03/2023 Até30/03/2023
 Qtde Plantões: 13

Processo N.: SES-PRO-2023/27207

Nome: (304715/2) ROSENICE DA SILVA SANTOS ARAUJO
 Cargo/Função: (12038) NIVEL TECNICO ASSISTENCIAL
 Referência: 000 Carga Horária: 40H
 Un. Adm: (195685) HOSP REGIONAL RONDONOPOLIS IRMA
 ELZA GIOVANELLA
 A Partir de: 11/03/2023 Até31/03/2023
 Qtde Plantões: 11

Processo N.: SES-PRO-2023/27264

Nome: (281802/4) ROSIANE DA SILVA AGUIAR NOGUEIRA
 Cargo/Função: (12036) NIVEL SUPERIOR ASSISTENCIAL
 Referência: 000 Carga Horária: 40H
 Un. Adm: (195707) HOSP REGIONAL DOUTOR ANTONIO CARLOS SOUTO FONTES
 A Partir de: 02/04/2023 Até30/04/2023
 Qtde Plantões: 13

Processo N.: SES-PRO-2023/27207

Nome: (318269/1) ROSILENE CARVALHO DE ARAUJO
 Cargo/Função: (12038) NIVEL TECNICO ASSISTENCIAL
 Referência: 000 Carga Horária: 40H
 Un. Adm: (195685) HOSP REGIONAL RONDONOPOLIS IRMA
 ELZA GIOVANELLA
 A Partir de: 02/03/2023 Até30/03/2023
 Qtde Plantões: 13

Processo N.: SES-PRO-2023/30502

Nome: (98741/1) ROSILENE LARA DE FREITAS

Cargo/Função: (4946) PROFIS TEC NIV MEDIO SERV SAUDE SUS

Referência: D-007 Carga Horária: 40H

Un. Adm: (195685) HOSP REGIONAL RONDONOPOLIS IRMA

ELZA GIOVANELLA

A Partir de: 03/04/2023 Até30/04/2023

Qtde Plantões: 14

Processo N.: SES-PRO-2023/27460

Nome: (213618/5) ROSIMARA RODRIGUES DE AMORIM

Cargo/Função: (12036) NIVEL SUPERIOR ASSISTENCIAL

Referência: 000 Carga Horária: 40H

Un. Adm: (195685) HOSP REGIONAL RONDONOPOLIS IRMA

ELZA GIOVANELLA

A Partir de: 02/03/2023 Até30/03/2023

Qtde Plantões: 14

Processo N.: SES-PRO-2023/30502

Nome: (116039/1) ROSIMEIRE ALVES DE BARROS

Cargo/Função: (4946) PROFIS TEC NIV MEDIO SERV SAUDE SUS

Referência: C-007 Carga Horária: 40H

Un. Adm: (195685) HOSP REGIONAL RONDONOPOLIS IRMA

ELZA GIOVANELLA

A Partir de: 02/04/2023 Até30/04/2023

Qtde Plantões: 14

Processo N.: SES-PRO-2023/27207

Nome: (292276/4) ROSIRLEI FRANCISCO MARTINS

Cargo/Função: (12038) NIVEL TECNICO ASSISTENCIAL

Referência: 000 Carga Horária: 40H

Un. Adm: (195685) HOSP REGIONAL RONDONOPOLIS IRMA

ELZA GIOVANELLA

A Partir de: 01/03/2023 Até31/03/2023

Qtde Plantões: 14

Processo N.: SES-PRO-2023/27207

Nome: (304457/2) ROSIVALDO PIRES DO NASCIMENTO FILHO

Cargo/Função: (12038) NIVEL TECNICO ASSISTENCIAL

Referência: 000 Carga Horária: 40H

Un. Adm: (195685) HOSP REGIONAL RONDONOPOLIS IRMA

ELZA GIOVANELLA

A Partir de: 01/03/2023 Até31/03/2023

Qtde Plantões: 14

Processo N.: SES-PRO-2023/36905

Nome: (90607/2) ROSIVAN RAMOS DA SILVA

Cargo/Função: (4912) PROFIS TEC NIV SUPERIOR SERV SAUDE SUS

Referência: D-007 Carga Horária: 40H

Un. Adm: (192724) GER DO SERVICO DE VERIFICACAO DE

OBITOS

A Partir de: 02/05/2023 Até31/05/2023

Qtde Plantões: 14

Processo N.: SES-PRO-2023/36458

Nome: (138369/9) ROZANGELA DE JESUS COSTA DA SILVA

Cargo/Função: (12038) NIVEL TECNICO ASSISTENCIAL

Referência: 000 Carga Horária: 40H

Un. Adm: (195715) HOSP REGIONAL DE COLIDER

A Partir de: 02/04/2023 Até30/04/2023

Qtde Plantões: 14

Processo N.: SES-PRO-2023/29973

Nome: (117107/1) RUBENS ZANARDINI

Cargo/Função: (4989) PROFIS APOIO SERV SAUDE SUS

Referência: D-006 Carga Horária: 40H

Un. Adm: (195685) HOSP REGIONAL RONDONOPOLIS IRMA

ELZA GIOVANELLA

A Partir de: 02/04/2023 Até30/04/2023

Qtde Plantões: 13

Processo N.: SES-PRO-2023/27232

Nome: (291720/3) SABRINA DANIELA ARALDI

Cargo/Função: (12036) NIVEL SUPERIOR ASSISTENCIAL

Referência: 000 Carga Horária: 40H

Un. Adm: (195685) HOSP REGIONAL RONDONOPOLIS IRMA

ELZA GIOVANELLA

A Partir de: 02/03/2023 Até30/03/2023

Qtde Plantões: 13

Processo N.: SES-PRO-2023/27207

Nome: (305127/1) SAMUEL LUCAS DE SOUZA ALMEIDA

Cargo/Função: (12038) NIVEL TECNICO ASSISTENCIAL

Referência: 000 Carga Horária: 40H

Un. Adm: (195685) HOSP REGIONAL RONDONOPOLIS IRMA

ELZA GIOVANELLA

A Partir de: 01/03/2023 Até31/03/2023

Qtde Plantões: 13

Processo N.: SES-PRO-2023/27207

Nome: (291752/3) SANDRA BARRETO DA SILVA DUQUE

Cargo/Função: (12038) NIVEL TECNICO ASSISTENCIAL

Referência: 000 Carga Horária: 40H

Un. Adm: (195685) HOSP REGIONAL RONDONOPOLIS IRMA

ELZA GIOVANELLA

A Partir de: 02/03/2023 Até24/03/2023

Qtde Plantões: 13

Processo N.: SES-PRO-2023/26282

Nome: (95215/1) SANDRA REGINA DE CARVALHO

Cargo/Função: (4946) PROFIS TEC NIV MEDIO SERV SAUDE SUS

Referência: D-008 Carga Horária: 40H

Un. Adm: (195685) HOSP REGIONAL RONDONOPOLIS IRMA

ELZA GIOVANELLA

A Partir de: 02/03/2023 Até30/03/2023

Qtde Plantões: 14

Processo N.: SES-PRO-2023/33446

Nome: (325984/1) SARAH RIBEIRO BACHA BUSTAMANTE

Cargo/Função: (12036) NIVEL SUPERIOR ASSISTENCIAL

Referência: 000 Carga Horária: 20H

Un. Adm: (151475) DIR DO ESCRITORIO REG DE SAUDE DE

RONDONOPOLIS

A Partir de: 14/04/2023 Até24/04/2023

Qtde Plantões: 3

Processo N.: SES-PRO-2023/27207

Nome: (293320/4) SERGIO BATISTA DOS SANTOS

Cargo/Função: (12038) NIVEL TECNICO ASSISTENCIAL

Referência: 000 Carga Horária: 40H

Un. Adm: (195685) HOSP REGIONAL RONDONOPOLIS IRMA

ELZA GIOVANELLA

A Partir de: 01/03/2023 Até29/03/2023

Qtde Plantões: 13

Processo N.: SES-PRO-2023/27207

Nome: (36955/7) SHIRLEY APARECIDA BARBOSA BORGHI

Cargo/Função: (12038) NIVEL TECNICO ASSISTENCIAL

Referência: 000 Carga Horária: 40H

Un. Adm: (195685) HOSP REGIONAL RONDONOPOLIS IRMA

ELZA GIOVANELLA

A Partir de: 01/03/2023 Até31/03/2023

Qtde Plantões: 14

Processo N.: SES-PRO-2023/27207

Nome: (214948/5) SIDINEI ROSA SILVA

Cargo/Função: (12038) NIVEL TECNICO ASSISTENCIAL

Referência: 000 Carga Horária: 40H

Un. Adm: (195685) HOSP REGIONAL RONDONOPOLIS IRMA

ELZA GIOVANELLA

A Partir de: 01/03/2023 Até31/03/2023

Qtde Plantões: 14

Processo N.: SES-PRO-2023/27207

Nome: (292184/4) SILMARA ARRAIS DOS SANTOS

Cargo/Função: (12038) NIVEL TECNICO ASSISTENCIAL

Referência: 000 Carga Horária: 40H

Un. Adm: (195685) HOSP REGIONAL RONDONOPOLIS IRMA

ELZA GIOVANELLA

A Partir de: 01/03/2023 Até31/03/2023

Qtde Plantões: 12

Processo N.: SES-PRO-2023/27207

Nome: (207157/8) SILMARA DA SILVA DURIGAO

Cargo/Função: (12038) NIVEL TECNICO ASSISTENCIAL

Referência: 000 Carga Horária: 40H

Un. Adm: (195685) HOSP REGIONAL RONDONOPOLIS IRMA

ELZA GIOVANELLA

A Partir de: 05/03/2023 Até31/03/2023

Qtde Plantões: 13

Processo N.: SES-PRO-2023/27460
 Nome: (293888/3) SILVANA MARIA DE ALMEIDA FONTOURA
 Cargo/Função: (12036) NIVEL SUPERIOR ASSISTENCIAL
 Referência: 000 Carga Horária: 40H
 Un. Adm: (195685) HOSP REGIONAL RONDONOPOLIS IRMA
 ELZA GIOVANELLA
 A Partir de: 02/03/2023 Até30/03/2023
 Qtde Plantões: 14

Processo N.: SES-PRO-2023/36919
 Nome: (264406/5) SILVANIA ALVES DOS SANTOS
 Cargo/Função: (12038) NIVEL TECNICO ASSISTENCIAL
 Referência: 000 Carga Horária: 40H
 Un. Adm: (192724) GER DO SERVICO DE VERIFICACAO DE
 OBITOS
 A Partir de: 01/05/2023 Até28/05/2023
 Qtde Plantões: 12

Processo N.: SES-PRO-2023/26282
 Nome: (95227/1) SILVANIA IRES COSTA
 Cargo/Função: (4946) PROFIS TEC NIV MEDIO SERV SAUDE SUS
 Referência: D-007 Carga Horária: 40H
 Un. Adm: (195685) HOSP REGIONAL RONDONOPOLIS IRMA
 ELZA GIOVANELLA
 A Partir de: 02/03/2023 Até31/03/2023
 Qtde Plantões: 13

Processo N.: SES-PRO-2023/30502
 Nome: (95223/1) SILVIA MARTINS LIMA VENTURA
 Cargo/Função: (4946) PROFIS TEC NIV MEDIO SERV SAUDE SUS
 Referência: D-007 Carga Horária: 30H
 Un. Adm: (195685) HOSP REGIONAL RONDONOPOLIS IRMA
 ELZA GIOVANELLA
 A Partir de: 01/04/2023 Até30/04/2023
 Qtde Plantões: 10

Processo N.: SES-PRO-2023/36919
 Nome: (124218/10) SILVIO LUIZ SOARES
 Cargo/Função: (12038) NIVEL TECNICO ASSISTENCIAL
 Referência: 000 Carga Horária: 40H
 Un. Adm: (192724) GER DO SERVICO DE VERIFICACAO DE
 OBITOS
 A Partir de: 05/05/2023 Até27/05/2023
 Qtde Plantões: 13

Processo N.: SES-PRO-2023/36919
 Nome: (93281/1) SILVIO PLESLEY DA SILVA
 Cargo/Função: (4946) PROFIS TEC NIV MEDIO SERV SAUDE SUS
 Referência: D-008 Carga Horária: 30H
 Un. Adm: (192724) GER DO SERVICO DE VERIFICACAO DE
 OBITOS
 A Partir de: 02/05/2023 Até30/05/2023
 Qtde Plantões: 10

Processo N.: SES-PRO-2023/26282
 Nome: (118517/1) SIMONE FLORES SILVA BALDO
 Cargo/Função: (4946) PROFIS TEC NIV MEDIO SERV SAUDE SUS
 Referência: D-007 Carga Horária: 40H
 Un. Adm: (195685) HOSP REGIONAL RONDONOPOLIS IRMA
 ELZA GIOVANELLA
 A Partir de: 01/03/2023 Até31/03/2023
 Qtde Plantões: 13

Processo N.: SES-PRO-2023/27207
 Nome: (293868/3) SIMONE NASCIMENTO RODRIGUES
 Cargo/Função: (12038) NIVEL TECNICO ASSISTENCIAL
 Referência: 000 Carga Horária: 40H
 Un. Adm: (195685) HOSP REGIONAL RONDONOPOLIS IRMA
 ELZA GIOVANELLA
 A Partir de: 02/03/2023 Até30/03/2023
 Qtde Plantões: 13

Processo N.: SES-PRO-2023/27207
 Nome: (299518/3) SIMONY TAVARES DE ARAUJO
 Cargo/Função: (12038) NIVEL TECNICO ASSISTENCIAL
 Referência: 000 Carga Horária: 40H
 Un. Adm: (195685) HOSP REGIONAL RONDONOPOLIS IRMA
 ELZA GIOVANELLA
 A Partir de: 02/03/2023 Até30/03/2023
 Qtde Plantões: 13

Processo N.: SES-PRO-2023/27460
 Nome: (319187/1) SINGLID SOUZA DE DEUS
 Cargo/Função: (12036) NIVEL SUPERIOR ASSISTENCIAL
 Referência: 000 Carga Horária: 40H
 Un. Adm: (195685) HOSP REGIONAL RONDONOPOLIS IRMA
 ELZA GIOVANELLA
 A Partir de: 02/03/2023 Até30/03/2023
 Qtde Plantões: 14

Processo N.: SES-PRO-2023/27207
 Nome: (293867/3) SOLANGE ALMEIDA DOS SANTOS
 Cargo/Função: (12038) NIVEL TECNICO ASSISTENCIAL
 Referência: 000 Carga Horária: 40H
 Un. Adm: (195685) HOSP REGIONAL RONDONOPOLIS IRMA
 ELZA GIOVANELLA
 A Partir de: 01/03/2023 Até31/03/2023
 Qtde Plantões: 14

Processo N.: SES-PRO-2023/36919
 Nome: (123357/7) SONIA MARCIA DE MIRANDA
 Cargo/Função: (4946) PROFIS TEC NIV MEDIO SERV SAUDE SUS
 Referência: A-001 Carga Horária: 30H
 Un. Adm: (192724) GER DO SERVICO DE VERIFICACAO DE
 OBITOS
 A Partir de: 01/05/2023 Até30/05/2023
 Qtde Plantões: 10

Processo N.: SES-PRO-2023/30502
 Nome: (94394/1) SONIA MARIA BARBOSA DE AQUINO
 Cargo/Função: (4946) PROFIS TEC NIV MEDIO SERV SAUDE SUS
 Referência: D-008 Carga Horária: 40H
 Un. Adm: (195685) HOSP REGIONAL RONDONOPOLIS IRMA
 ELZA GIOVANELLA
 A Partir de: 01/04/2023 Até29/04/2023
 Qtde Plantões: 11

Processo N.: SES-PRO-2023/27228
 Nome: (293819/3) SONIA RODRIGUES DA SILVA
 Cargo/Função: (12040) NIVEL AUXILIAR ASSISTENCIAL
 Referência: 000 Carga Horária: 40H
 Un. Adm: (195685) HOSP REGIONAL RONDONOPOLIS IRMA
 ELZA GIOVANELLA
 A Partir de: 02/03/2023 Até30/03/2023
 Qtde Plantões: 12

Processo N.: SES-PRO-2023/30502
 Nome: (95224/1) SUELI ALVES DE LIMA
 Cargo/Função: (4946) PROFIS TEC NIV MEDIO SERV SAUDE SUS
 Referência: D-008 Carga Horária: 40H
 Un. Adm: (195685) HOSP REGIONAL RONDONOPOLIS IRMA
 ELZA GIOVANELLA
 A Partir de: 01/04/2023 Até26/04/2023
 Qtde Plantões: 14

Processo N.: SES-PRO-2023/30502
 Nome: (95228/1) SUELI DE FATIMA DA SILVA
 Cargo/Função: (4946) PROFIS TEC NIV MEDIO SERV SAUDE SUS
 Referência: D-008 Carga Horária: 40H
 Un. Adm: (195685) HOSP REGIONAL RONDONOPOLIS IRMA
 ELZA GIOVANELLA
 A Partir de: 03/04/2023 Até30/04/2023
 Qtde Plantões: 14

Processo N.: SES-PRO-2023/27222
 Nome: (291774/3) SUZI HELENA DE MELLO GARCIA
 Cargo/Função: (12036) NIVEL SUPERIOR ASSISTENCIAL
 Referência: 000 Carga Horária: 30H
 Un. Adm: (195685) HOSP REGIONAL RONDONOPOLIS IRMA
 ELZA GIOVANELLA
 A Partir de: 01/03/2023 Até30/03/2023
 Qtde Plantões: 10

Processo N.: SES-PRO-2023/26282
 Nome: (118360/1) SUZIENE CRISTINA MANZI SANTOS
 Cargo/Função: (4946) PROFIS TEC NIV MEDIO SERV SAUDE SUS
 Referência: D-008 Carga Horária: 40H
 Un. Adm: (195685) HOSP REGIONAL RONDONOPOLIS IRMA
 ELZA GIOVANELLA
 A Partir de: 01/03/2023 Até31/03/2023
 Qtde Plantões: 14

Processo N.: SES-PRO-2023/27207

Nome: (232297/7) TALITA DA SILVA LIMA
Cargo/Função: (12038) NIVEL TECNICO ASSISTENCIAL
Referência: 000 Carga Horária: 40H
Un. Adm: (195685) HOSP REGIONAL RONDONOPOLIS IRMA
ELZA GIOVANELLA
A Partir de: 01/03/2023 Até31/03/2023
Qtde Plantões: 14

Processo N.: SES-PRO-2023/27207

Nome: (319336/1) TATIANE SANTANA DO ESPIRITO SANTO
Cargo/Função: (12038) NIVEL TECNICO ASSISTENCIAL
Referência: 000 Carga Horária: 40H
Un. Adm: (195685) HOSP REGIONAL RONDONOPOLIS IRMA
ELZA GIOVANELLA
A Partir de: 02/03/2023 Até30/03/2023
Qtde Plantões: 13

Processo N.: SES-PRO-2023/36351

Nome: (106189/6) TATYANE SANTANA DA SILVA FURTADO
Cargo/Função: (4946) PROFIS TEC NIV MEDIO SERV SAUDE SUS
Referência: D-007 Carga Horária: 30H
Un. Adm: (197076) COORD ARTIC REG URG EMERG DE LEITOS
HOSPITALARES
A Partir de: 01/05/2023 Até25/05/2023
Qtde Plantões: 10

Processo N.: SES-PRO-2023/27222

Nome: (304417/2) THAINAN ALVES DE OLIVEIRA
Cargo/Função: (12036) NIVEL SUPERIOR ASSISTENCIAL
Referência: 000 Carga Horária: 30H
Un. Adm: (195685) HOSP REGIONAL RONDONOPOLIS IRMA
ELZA GIOVANELLA
A Partir de: 01/03/2023 Até24/03/2023
Qtde Plantões: 8

Processo N.: SES-PRO-2023/27207

Nome: (292170/4) THAYELE JANAINA ALVES DA SILVA
Cargo/Função: (12038) NIVEL TECNICO ASSISTENCIAL
Referência: 000 Carga Horária: 40H
Un. Adm: (195685) HOSP REGIONAL RONDONOPOLIS IRMA
ELZA GIOVANELLA
A Partir de: 02/03/2023 Até30/03/2023
Qtde Plantões: 14

Processo N.: SES-PRO-2023/27460

Nome: (319189/1) THAYS LAURA SANTOS SOUZA BRITO
Cargo/Função: (12036) NIVEL SUPERIOR ASSISTENCIAL
Referência: 000 Carga Horária: 40H
Un. Adm: (195685) HOSP REGIONAL RONDONOPOLIS IRMA
ELZA GIOVANELLA
A Partir de: 01/03/2023 Até31/03/2023
Qtde Plantões: 14

Processo N.: SES-PRO-2023/27460

Nome: (295866/3) THIAGO RONAN SOUZA PRATAVIEIRA
Cargo/Função: (12036) NIVEL SUPERIOR ASSISTENCIAL
Referência: 000 Carga Horária: 40H
Un. Adm: (195685) HOSP REGIONAL RONDONOPOLIS IRMA
ELZA GIOVANELLA
A Partir de: 02/03/2023 Até31/03/2023
Qtde Plantões: 14

Processo N.: SES-PRO-2023/26282

Nome: (98915/1) THUNAIA SOPHIA FIGUEREDO LEAL
Cargo/Função: (4946) PROFIS TEC NIV MEDIO SERV SAUDE SUS
Referência: D-007 Carga Horária: 40H
Un. Adm: (195685) HOSP REGIONAL RONDONOPOLIS IRMA
ELZA GIOVANELLA
A Partir de: 02/03/2023 Até30/03/2023
Qtde Plantões: 13

Processo N.: SES-PRO-2023/36778

Nome: (281337/4) TIAGO MARTINS DA SILVA
Cargo/Função: (12038) NIVEL TECNICO ASSISTENCIAL
Referência: 000 Carga Horária: 24H
Un. Adm: (195715) HOSP REGIONAL DE COLIDER
A Partir de: 03/04/2023 Até30/04/2023
Qtde Plantões: 8

Processo N.: SES-PRO-2023/27222

Nome: (299092/3) TICIANE FIGUEIREDO MARQUES
Cargo/Função: (12036) NIVEL SUPERIOR ASSISTENCIAL
Referência: 000 Carga Horária: 30H
Un. Adm: (195685) HOSP REGIONAL RONDONOPOLIS IRMA
ELZA GIOVANELLA
A Partir de: 24/03/2023 Até30/03/2023
Qtde Plantões: 3

Processo N.: SES-PRO-2023/22659

Nome: (319088/1) TINO MARCOS VIEIRA NASCIMENTO
Cargo/Função: (12042) NIVEL SUPERIOR ADMINISTRATIVO
Referência: 000 Carga Horária: 40H
Un. Adm: (195685) HOSP REGIONAL RONDONOPOLIS IRMA
ELZA GIOVANELLA
A Partir de: 02/03/2023 Até31/03/2023
Qtde Plantões: 13

Processo N.: SES-PRO-2023/27207

Nome: (304449/1) ULENIA SOUZA DO NASCIMENTO
Cargo/Função: (12038) NIVEL TECNICO ASSISTENCIAL
Referência: 000 Carga Horária: 40H
Un. Adm: (195685) HOSP REGIONAL RONDONOPOLIS IRMA
ELZA GIOVANELLA
A Partir de: 03/03/2023 Até29/03/2023
Qtde Plantões: 11

Processo N.: SES-PRO-2023/22658

Nome: (315551/1) VAGNER VALERIANO RODRIGUES SANTANA
Cargo/Função: (12054) CONDUTOR DE AMBULANCIA
Referência: 000 Carga Horária: 40H
Un. Adm: (195685) HOSP REGIONAL RONDONOPOLIS IRMA
ELZA GIOVANELLA
A Partir de: 01/03/2023 Até30/03/2023
Qtde Plantões: 14

Processo N.: SES-PRO-2023/30502

Nome: (98771/1) VALDA GOMES PEREIRA
Cargo/Função: (4946) PROFIS TEC NIV MEDIO SERV SAUDE SUS
Referência: D-007 Carga Horária: 40H
Un. Adm: (195685) HOSP REGIONAL RONDONOPOLIS IRMA
ELZA GIOVANELLA
A Partir de: 04/04/2023 Até27/04/2023
Qtde Plantões: 13

Processo N.: SES-PRO-2023/27207

Nome: (294035/3) VALDENICE BORGES REZENDE FEITOSA
Cargo/Função: (12038) NIVEL TECNICO ASSISTENCIAL
Referência: 000 Carga Horária: 40H
Un. Adm: (195685) HOSP REGIONAL RONDONOPOLIS IRMA
ELZA GIOVANELLA
A Partir de: 02/03/2023 Até30/03/2023
Qtde Plantões: 14

Processo N.: SES-PRO-2023/27207

Nome: (292394/3) VALDINEY DOS SANTOS FERNANDES
Cargo/Função: (12038) NIVEL TECNICO ASSISTENCIAL
Referência: 000 Carga Horária: 40H
Un. Adm: (195685) HOSP REGIONAL RONDONOPOLIS IRMA
ELZA GIOVANELLA
A Partir de: 02/03/2023 Até24/03/2023
Qtde Plantões: 11

Processo N.: SES-PRO-2023/23102

Nome: (219225/4) VALDIR FERREIRA MOREIRA DA COSTA
Cargo/Função: (12038) NIVEL TECNICO ASSISTENCIAL
Referência: 000 Carga Horária: 40H
Un. Adm: (195685) HOSP REGIONAL RONDONOPOLIS IRMA
ELZA GIOVANELLA
A Partir de: 07/12/2022 Até31/12/2022
Qtde Plantões: 14

Processo N.: SES-PRO-2023/27207

Nome: (219225/4) VALDIR FERREIRA MOREIRA DA COSTA
Cargo/Função: (12038) NIVEL TECNICO ASSISTENCIAL
Referência: 000 Carga Horária: 40H
Un. Adm: (195685) HOSP REGIONAL RONDONOPOLIS IRMA
ELZA GIOVANELLA
A Partir de: 01/03/2023 Até31/03/2023
Qtde Plantões: 14

Processo N.: SES-PRO-2023/27207

Nome: (292301/4) VALDIRENE FERREIRA LIMA
Cargo/Função: (12038) NIVEL TECNICO ASSISTENCIAL
Referência: 000 Carga Horária: 40H
Un. Adm: (195685) HOSP REGIONAL RONDONOPOLIS IRMA
ELZA GIOVANELLA
A Partir de: 02/03/2023 Até30/03/2023
Qtde Plantões: 14

Processo N.: SES-PRO-2023/30496

Nome: (115813/1) VALDIVIA FERREIRA GUATURA
Cargo/Função: (4912) PROFIS TEC NIV SUPERIOR SERV SAUDE SUS
Referência: D-007 Carga Horária: 40H
Un. Adm: (195685) HOSP REGIONAL RONDONOPOLIS IRMA
ELZA GIOVANELLA
A Partir de: 01/04/2023 Até20/04/2023
Qtde Plantões: 7

Processo N.: SES-PRO-2023/27207

Nome: (294004/3) VALMIR CORREIA DA SILVA
Cargo/Função: (12038) NIVEL TECNICO ASSISTENCIAL
Referência: 000 Carga Horária: 40H
Un. Adm: (195685) HOSP REGIONAL RONDONOPOLIS IRMA
ELZA GIOVANELLA
A Partir de: 02/03/2023 Até30/03/2023
Qtde Plantões: 13

Processo N.: SES-PRO-2023/27207

Nome: (134681/5) VANDREIA PADILHA ALVES DA SILVA
Cargo/Função: (12038) NIVEL TECNICO ASSISTENCIAL
Referência: 000 Carga Horária: 40H
Un. Adm: (195685) HOSP REGIONAL RONDONOPOLIS IRMA
ELZA GIOVANELLA
A Partir de: 02/03/2023 Até30/03/2023
Qtde Plantões: 13

Processo N.: SES-PRO-2023/30502

Nome: (98748/1) VANEIDE VITORIANO
Cargo/Função: (4946) PROFIS TEC NIV MEDIO SERV SAUDE SUS
Referência: C-007 Carga Horária: 40H
Un. Adm: (195685) HOSP REGIONAL RONDONOPOLIS IRMA
ELZA GIOVANELLA
A Partir de: 02/04/2023 Até29/04/2023
Qtde Plantões: 13

Processo N.: SES-PRO-2023/27460

Nome: (306324/2) VANESSA DOMINGOS GUADAGNINI
Cargo/Função: (12036) NIVEL SUPERIOR ASSISTENCIAL
Referência: 000 Carga Horária: 40H
Un. Adm: (195685) HOSP REGIONAL RONDONOPOLIS IRMA
ELZA GIOVANELLA
A Partir de: 01/03/2023 Até31/03/2023
Qtde Plantões: 13

Processo N.: SES-PRO-2023/27207

Nome: (293865/3) VANILDA DE OLIVEIRA LIMA
Cargo/Função: (12038) NIVEL TECNICO ASSISTENCIAL
Referência: 000 Carga Horária: 40H
Un. Adm: (195685) HOSP REGIONAL RONDONOPOLIS IRMA
ELZA GIOVANELLA
A Partir de: 02/03/2023 Até30/03/2023
Qtde Plantões: 14

Processo N.: SES-PRO-2023/30502

Nome: (95240/2) VERA LUCIA DAS NEVES
Cargo/Função: (4946) PROFIS TEC NIV MEDIO SERV SAUDE SUS
Referência: D-008 Carga Horária: 40H
Un. Adm: (195685) HOSP REGIONAL RONDONOPOLIS IRMA
ELZA GIOVANELLA
A Partir de: 02/04/2023 Até29/04/2023
Qtde Plantões: 12

Processo N.: SES-PRO-2023/27207

Nome: (293864/3) VERONICA SILVA SANTOS
Cargo/Função: (12038) NIVEL TECNICO ASSISTENCIAL
Referência: 000 Carga Horária: 40H
Un. Adm: (195685) HOSP REGIONAL RONDONOPOLIS IRMA
ELZA GIOVANELLA
A Partir de: 01/03/2023 Até31/03/2023
Qtde Plantões: 13

Processo N.: SES-PRO-2023/26282

Nome: (76307/8) VILMA FAUSTA PINA
Cargo/Função: (4946) PROFIS TEC NIV MEDIO SERV SAUDE SUS
Referência: D-007 Carga Horária: 40H
Un. Adm: (195685) HOSP REGIONAL RONDONOPOLIS IRMA
ELZA GIOVANELLA
A Partir de: 04/03/2023 Até30/03/2023
Qtde Plantões: 13

Processo N.: SES-PRO-2023/27207

Nome: (318268/1) VIVIANE ROSA PIRES
Cargo/Função: (12038) NIVEL TECNICO ASSISTENCIAL
Referência: 000 Carga Horária: 40H
Un. Adm: (195685) HOSP REGIONAL RONDONOPOLIS IRMA
ELZA GIOVANELLA
A Partir de: 02/03/2023 Até30/03/2023
Qtde Plantões: 14

Processo N.: SES-PRO-2023/27207

Nome: (293863/3) WAGNER DE FREITAS DE MIRANDA
Cargo/Função: (12038) NIVEL TECNICO ASSISTENCIAL
Referência: 000 Carga Horária: 40H
Un. Adm: (195685) HOSP REGIONAL RONDONOPOLIS IRMA
ELZA GIOVANELLA
A Partir de: 02/03/2023 Até31/03/2023
Qtde Plantões: 14

Processo N.: SES-PRO-2023/32978

Nome: (306578/1) WELBES SOUZA MACHADO
Cargo/Função: (12036) NIVEL SUPERIOR ASSISTENCIAL
Referência: 000 Carga Horária: 40H
Un. Adm: (151475) DIR DO ESCRITORIO REG DE SAUDE DE RONDONOPOLIS
A Partir de: 01/04/2023 Até30/04/2023
Qtde Plantões: 14

Processo N.: SES-PRO-2023/27207

Nome: (296518/3) WELDER MENDES DOS SANTOS
Cargo/Função: (12038) NIVEL TECNICO ASSISTENCIAL
Referência: 000 Carga Horária: 40H
Un. Adm: (195685) HOSP REGIONAL RONDONOPOLIS IRMA
ELZA GIOVANELLA
A Partir de: 01/03/2023 Até31/03/2023
Qtde Plantões: 13

Processo N.: SES-PRO-2023/27207

Nome: (292183/3) WELLINGTON DA SILVA RODRIGUES
Cargo/Função: (12038) NIVEL TECNICO ASSISTENCIAL
Referência: 000 Carga Horária: 40H
Un. Adm: (195685) HOSP REGIONAL RONDONOPOLIS IRMA
ELZA GIOVANELLA
A Partir de: 01/03/2023 Até31/03/2023
Qtde Plantões: 14

Processo N.: SES-PRO-2023/27232

Nome: (318963/1) WENDEL GONCALVES DE SOUZA PEREIRA
Cargo/Função: (12036) NIVEL SUPERIOR ASSISTENCIAL
Referência: 000 Carga Horária: 40H
Un. Adm: (195685) HOSP REGIONAL RONDONOPOLIS IRMA
ELZA GIOVANELLA
A Partir de: 03/03/2023 Até30/03/2023
Qtde Plantões: 14

Processo N.: SES-PRO-2023/27207

Nome: (318239/1) WENDER MARTINS NOVAES
Cargo/Função: (12038) NIVEL TECNICO ASSISTENCIAL
Referência: 000 Carga Horária: 40H
Un. Adm: (195685) HOSP REGIONAL RONDONOPOLIS IRMA
ELZA GIOVANELLA
A Partir de: 02/03/2023 Até31/03/2023
Qtde Plantões: 13

Processo N.: SES-PRO-2023/36351

Nome: (114115/1) WESLEY ALLAN DA SILVA PASSOS
Cargo/Função: (4946) PROFIS TEC NIV MEDIO SERV SAUDE SUS
Referência: D-006 Carga Horária: 40H
Un. Adm: (197076) COORD ARTIC REG URG EMERG DE LEITOS HOSPITALARES
A Partir de: 02/05/2023 Até30/05/2023
Qtde Plantões: 14

Processo N.: SES-PRO-2023/33446
 Nome: (326132/1) YASMIN CASTRO MARQUES
 Cargo/Função: (12036) NIVEL SUPERIOR ASSISTENCIAL
 Referência: 000 Carga Horária: 20H
 Un. Adm: (151475) DIR DO ESCRITORIO REG DE SAUDE DE RONDONOPOLIS
 A Partir de: 15/04/2023 Até 30/04/2023
 Qtde Plantões: 4

Processo N.: SES-PRO-2023/30502
 Nome: (115449/1) ZILDINETE DE SOUZA
 Cargo/Função: (4946) PROFIS TEC NIV MEDIO SERV SAUDE SUS
 Referência: D-007 Carga Horária: 40H
 Un. Adm: (195685) HOSP REGIONAL RONDONOPOLIS IRMA ELZA GIOVANELLA
 A Partir de: 01/04/2023 Até 28/04/2023
 Qtde Plantões: 13

Processo N.: SES-PRO-2023/27207
 Nome: (324515/1) ZULEMA MERIDA DE RESENDE
 Cargo/Função: (12038) NIVEL TECNICO ASSISTENCIAL
 Referência: 000 Carga Horária: 40H
 Un. Adm: (195685) HOSP REGIONAL RONDONOPOLIS IRMA ELZA GIOVANELLA
 A Partir de: 02/03/2023 Até 28/03/2023
 Qtde Plantões: 13

PUBLICADA, REGISTRADA, CUMPRÁ-SE.
 Cuiabá-MT, 04 de Julho de 2023.
 Gilberto Gomes Figueiredo
 Secretário de Estado de Saúde

PORTARIA/SES/00264/2023 DE: 05/07/2023

O(A) Secretário de Estado de Saúde no uso de suas atribuições que lhes são conferidas por lei,

Resolve: RETIFICAR
 Evento: Regime de Plantão SUS LC nº441/2011

Processo N.: SES-PRO-2023/14254
 Nome: (320829/1) RENATA DA SILVA LEITE HELLEBRANDT
 Cargo/Função: (12044) NIVEL MEDIO ADMINISTRATIVO
 Referência: 000 Carga Horária: 40H
 Un. Adm: (118710) UNID ESPECIAL DE CONTR MOVIMENTACAO DE PESSOAL
 A Partir de: 01/12/2022 Até 31/12/2022
 Qtde Plantões: 10

PUBLICADA, REGISTRADA, CUMPRÁ-SE.
 Cuiabá-MT, 04 de Julho de 2023.
 Gilberto Gomes Figueiredo
 Secretário de Estado de Saúde

O(A) Secretário de Estado de Saúde no uso de suas atribuições que lhes são conferidas por lei,

Resolve: PRORROGAR - SES
 Objeto: CONTRATAÇÃO TEMPORARIA

CONTRATO/SES/06024/2023 DE: 05/07/2023
 Processo Nº: SES-PRO-2023/35288
 Contratado: (127762/8) ZENEIDE TEREZINHA PERONDI
 CPF: 616.520.911-49
 Cargo/Função: (12038) NIVEL TECNICO ASSISTENCIAL
 Perfil Profissional: TÊC. ENFERMAGEM
 Carga Horária: 40 horas semanais
 Un. Adm: (195693) HOSP REGIONAL DE SORRISO
 Até: 30/06/2024

CONTRATO/SES/06025/2023 DE: 05/07/2023
 Processo Nº: SES-PRO-2023/35288
 Contratado: (134541/6) MARIA IZATELMA MONTEIRO PEREIRA
 CPF: 291.583.463-68
 Cargo/Função: (12038) NIVEL TECNICO ASSISTENCIAL
 Perfil Profissional: TÊC. ENFERMAGEM
 Carga Horária: 40 horas semanais
 Un. Adm: (195693) HOSP REGIONAL DE SORRISO
 Até: 30/06/2024

CONTRATO/SES/06026/2023 DE: 05/07/2023
 Processo Nº: SES-PRO-2023/35288
 Contratado: (205930/8) ROSANGELA FERREIRA DE SOUZA VIEIRA DA SILVA
 CPF: 018.010.641-48
 Cargo/Função: (12036) NIVEL SUPERIOR ASSISTENCIAL
 Perfil Profissional: ENFERMEIRO
 Carga Horária: 40 horas semanais
 Un. Adm: (195693) HOSP REGIONAL DE SORRISO
 Até: 30/06/2024

CONTRATO/SES/06027/2023 DE: 05/07/2023
 Processo Nº: SES-PRO-2023/35288
 Contratado: (214479/6) MARCIA REGINA FRITSCH
 CPF: 724.768.930-72
 Cargo/Função: (12038) NIVEL TECNICO ASSISTENCIAL
 Perfil Profissional: TÊC. ENFERMAGEM
 Carga Horária: 40 horas semanais
 Un. Adm: (195693) HOSP REGIONAL DE SORRISO
 Até: 30/06/2024

CONTRATO/SES/06028/2023 DE: 05/07/2023
 Processo Nº: SES-PRO-2023/35288
 Contratado: (280938/4) OSEIAS DA SILVA DALLABARBA
 CPF: 040.779.491-30
 Cargo/Função: (12036) NIVEL SUPERIOR ASSISTENCIAL
 Perfil Profissional: ENFERMEIRO
 Carga Horária: 40 horas semanais
 Un. Adm: (195693) HOSP REGIONAL DE SORRISO
 Até: 30/06/2024

CONTRATO/SES/06029/2023 DE: 05/07/2023
 Processo Nº: SES-PRO-2023/35288
 Contratado: (280942/4) PETER NUNES ANTUNES
 CPF: 871.348.881-34
 Cargo/Função: (12042) NIVEL SUPERIOR ADMINISTRATIVO
 Perfil Profissional: CONTADOR
 Carga Horária: 40 horas semanais
 Un. Adm: (195693) HOSP REGIONAL DE SORRISO
 Até: 30/06/2024

CONTRATO/SES/06030/2023 DE: 05/07/2023
 Processo Nº: SES-PRO-2023/35288
 Contratado: (280969/4) LENIZA REGINA RUEDELL RODRIGUES NEVES
 CPF: 030.014.521-70
 Cargo/Função: (12044) NIVEL MEDIO ADMINISTRATIVO
 Perfil Profissional: ASS.ADMINISTRATIVO
 Carga Horária: 40 horas semanais
 Un. Adm: (195693) HOSP REGIONAL DE SORRISO
 Até: 30/06/2024

CONTRATO/SES/06031/2023 DE: 05/07/2023
 Processo Nº: SES-PRO-2023/35288
 Contratado: (280996/4) SIRLEI DOS SANTOS MOSKO
 CPF: 786.370.661-00
 Cargo/Função: (12040) NIVEL AUXILIAR ASSISTENCIAL
 Perfil Profissional: AUX.FARMACIA
 Carga Horária: 40 horas semanais
 Un. Adm: (195693) HOSP REGIONAL DE SORRISO
 Até: 30/06/2024

CONTRATO/SES/06032/2023 DE: 05/07/2023
 Processo Nº: SES-PRO-2023/35288
 Contratado: (281038/4) SANDRA EMILIA CANCESSU DA COSTA
 CPF: 586.456.249-15
 Cargo/Função: (12040) NIVEL AUXILIAR ASSISTENCIAL
 Perfil Profissional: AUX.FARMACIA
 Carga Horária: 40 horas semanais
 Un. Adm: (195693) HOSP REGIONAL DE SORRISO
 Até: 30/06/2024

CONTRATO/SES/06033/2023 DE: 05/07/2023
 Processo Nº: SES-PRO-2023/35288
 Contratado: (281072/4) JANETE PIRES
 CPF: 630.586.341-53
 Cargo/Função: (12038) NIVEL TECNICO ASSISTENCIAL
 Perfil Profissional: TÊC. ENFERMAGEM
 Carga Horária: 40 horas semanais
 Un. Adm: (195693) HOSP REGIONAL DE SORRISO
 Até: 30/06/2024

CONTRATO/SES/06034/2023 DE: 05/07/2023
 Processo Nº: SES-PRO-2023/35288
 Contratado: (281085/4) ELZA MARIA SOUSA SANTO
 CPF: 770.783.901-30
 Cargo/Função: (12038) NIVEL TECNICO ASSISTENCIAL
 Perfil Profissional: TÊC. ENFERMAGEM
 Carga Horária: 40 horas semanais
 Un. Adm: (195693) HOSP REGIONAL DE SORRISO
 Até: 30/06/2024

CONTRATO/SES/06035/2023 DE: 05/07/2023
 Processo Nº: SES-PRO-2023/35288
 Contratado: (282342/4) GILVANA DELAI PEREIRA
 CPF: 771.594.621-49
 Cargo/Função: (12038) NIVEL TECNICO ASSISTENCIAL
 Perfil Profissional: TÊC. ENFERMAGEM
 Carga Horária: 40 horas semanais
 Un. Adm: (195693) HOSP REGIONAL DE SORRISO
 Até: 30/06/2024

CONTRATO/SES/06036/2023 DE: 05/07/2023
 Processo Nº: SES-PRO-2023/35288
 Contratado: (285380/3) SANDRA CEZARIO PEREIRA RIBEIRO
 ALVES
 CPF: 005.337.711-70
 Cargo/Função: (12040) NIVEL AUXILIAR ASSISTENCIAL
 Perfil Profissional: AUX FARMACIA
 Carga Horária: 40 horas semanais
 Un. Adm: (195693) HOSP REGIONAL DE SORRISO
 Até: 30/06/2024

CONTRATO/SES/06037/2023 DE: 05/07/2023
 Processo Nº: SES-PRO-2023/35288
 Contratado: (296604/3) CLAUDIA REGINA CLARO
 CPF: 933.884.039-53
 Cargo/Função: (12040) NIVEL AUXILIAR ASSISTENCIAL
 Perfil Profissional: AUX FARMACIA
 Carga Horária: 40 horas semanais
 Un. Adm: (195693) HOSP REGIONAL DE SORRISO
 Até: 30/06/2024

CONTRATO/SES/06038/2023 DE: 05/07/2023
 Processo Nº: SES-PRO-2023/35288
 Contratado: (296713/3) CAMILA DOS SANTOS BACHINSKI
 CPF: 009.135.401-37
 Cargo/Função: (12036) NIVEL SUPERIOR ASSISTENCIAL
 Perfil Profissional: ENFERMEIRO
 Carga Horária: 40 horas semanais
 Un. Adm: (195693) HOSP REGIONAL DE SORRISO
 Até: 30/06/2024

CONTRATO/SES/06039/2023 DE: 05/07/2023
 Processo Nº: SES-PRO-2023/35288
 Contratado: (296778/2) ELIANE DAL MAGRO
 CPF: 520.471.212-72
 Cargo/Função: (12038) NIVEL TECNICO ASSISTENCIAL
 Perfil Profissional: TÊC. ENFERMAGEM
 Carga Horária: 40 horas semanais
 Un. Adm: (195693) HOSP REGIONAL DE SORRISO
 Até: 30/06/2024

CONTRATO/SES/06040/2023 DE: 05/07/2023
 Processo Nº: SES-PRO-2023/35288
 Contratado: (297072/3) INAE MAB DA SILVA GALDINO
 CPF: 055.044.701-61
 Cargo/Função: (12036) NIVEL SUPERIOR ASSISTENCIAL
 Perfil Profissional: ENFERMEIRO
 Carga Horária: 40 horas semanais
 Un. Adm: (195693) HOSP REGIONAL DE SORRISO
 Até: 30/06/2024

CONTRATO/SES/06041/2023 DE: 05/07/2023
 Processo Nº: SES-PRO-2023/35288
 Contratado: (297518/2) MARLENE ANDRADE DE FREITAS
 CPF: 817.764.031-34
 Cargo/Função: (12038) NIVEL TECNICO ASSISTENCIAL
 Perfil Profissional: TÊC. ENFERMAGEM
 Carga Horária: 40 horas semanais
 Un. Adm: (195693) HOSP REGIONAL DE SORRISO
 Até: 30/06/2024

CONTRATO/SES/06042/2023 DE: 05/07/2023
 Processo Nº: SES-PRO-2023/35288
 Contratado: (299789/3) IZABELA TAIS DA SILVA
 CPF: 092.427.764-59
 Cargo/Função: (12036) NIVEL SUPERIOR ASSISTENCIAL
 Perfil Profissional: ENFERMEIRO
 Carga Horária: 40 horas semanais
 Un. Adm: (195693) HOSP REGIONAL DE SORRISO
 Até: 30/06/2024

CONTRATO/SES/06043/2023 DE: 05/07/2023
 Processo Nº: SES-PRO-2023/35288
 Contratado: (299805/3) MARIA ALICE RIBEIRO DA SILVA
 CPF: 928.665.571-15
 Cargo/Função: (12038) NIVEL TECNICO ASSISTENCIAL
 Perfil Profissional: TÊC. ENFERMAGEM
 Carga Horária: 40 horas semanais
 Un. Adm: (195693) HOSP REGIONAL DE SORRISO
 Até: 30/06/2024

CONTRATO/SES/06044/2023 DE: 05/07/2023
 Processo Nº: SES-PRO-2023/35288
 Contratado: (305706/2) EDERSON FREDERICO BARDEN
 CPF: 028.136.233-50
 Cargo/Função: (12042) NIVEL SUPERIOR ADMINISTRATIVO
 Perfil Profissional: ANALISTA ADMIN
 Carga Horária: 40 horas semanais
 Un. Adm: (195693) HOSP REGIONAL DE SORRISO
 Até: 30/06/2024

CONTRATO/SES/06045/2023 DE: 05/07/2023
 Processo Nº: SES-PRO-2023/35288
 Contratado: (319501/1) GREYCI KELLY TROCINI
 CPF: 892.154.191-87
 Cargo/Função: (12036) NIVEL SUPERIOR ASSISTENCIAL
 Perfil Profissional: FISIOTERAPEUTA
 Carga Horária: 30 horas semanais
 Un. Adm: (195693) HOSP REGIONAL DE SORRISO
 Até: 30/06/2024

PUBLICADA, REGISTRADA, CUMpra-SE.
 Cuiabá-MT, 04 de Julho de 2023.
 Gilberto Gomes Figueiredo
 Secretário de Estado de Saúde

O(A) Secretário de Estado de Saúde no uso de suas atribuições que lhes são conferidas por lei,

Resolve: AUTORIZAR - SES
 Objeto: CONTRATAÇÃO TEMPORARIA

CONTRATO/SES/06046/2023 DE: 05/07/2023
 Processo Nº: SES-PRO-2023/38855
 Contratado: (329201/1) MARCOS ANTONIO DA COSTA
 CPF: 690.492.891-34
 Cargo/Função: (12042) NIVEL SUPERIOR ADMINISTRATIVO
 Perfil Profissional: ANALISTA ADMIN
 Carga Horária: 40 horas semanais
 Un. Adm: (195677) SUPERINT DE AQUISICOES E CONTRATOS
 A Partir de: 20/06/2023 Até 19/06/2024

CONTRATO/SES/06047/2023 DE: 05/07/2023
 Processo Nº: SES-PRO-2023/38855
 Contratado: (329203/1) BETHANIA POLIDORO
 CPF: 920.226.181-49
 Cargo/Função: (12042) NIVEL SUPERIOR ADMINISTRATIVO
 Perfil Profissional: ANALISTA ADMIN
 Carga Horária: 40 horas semanais
 Un. Adm: (195677) SUPERINT DE AQUISICOES E CONTRATOS
 A Partir de: 21/06/2023 Até 20/06/2024

CONTRATO/SES/06048/2023 DE: 05/07/2023
 Processo Nº: SES-CIN-2023/75341
 Contratado: (329206/1) TABATA SOUZA DA COSTA
 CPF: 009.106.502-09
 Cargo/Função: (12044) NIVEL MEDIO ADMINISTRATIVO
 Perfil Profissional: ASS.ADMINISTRATIVO
 Carga Horária: 40 horas semanais
 Un. Adm: (183474) SECRET EXECUTIVA COMIS INTERGESTORA
 BIPARTITE
 A Partir de: 28/06/2023 Até 27/06/2024

PUBLICADA, REGISTRADA, CUMpra-SE.
 Cuiabá-MT, 04 de Julho de 2023.
 Gilberto Gomes Figueiredo
 Secretário de Estado de Saúde

BOLETIM DE PESSOAL/SES/00969/2023
05/07/2023

DE:

O(A) Secretário de Estado de Saúde no uso de suas atribuições que lhes são conferidas por lei,

Resolve: CONCEDER
Evento: ADICIONAL NOTURNO

Processo N.: SES-PRO-2023/29545
Nome: (51460/1) ADENIR RIBEIRO CORREA
Cargo/Função: (4946) PROFIS TEC NIV MEDIO SERV SAUDE SUS
Un. Adm: (197246) COORD DE APOIO TECNICO DO CIAPS
A Partir de: 01/04/2023 Até 01/04/2023

Processo N.: SES-PRO-2023/29545
Nome: (322008/1) ADRIANA DE SOUZA FERREIRA SPOLIDORO
Cargo/Função: (12038) NIVEL TECNICO ASSISTENCIAL
Un. Adm: (197289) COORD DO LAR DOCE LAR
A Partir de: 02/04/2023 Até 02/04/2023

Processo N.: SES-PRO-2023/29545
Nome: (58387/1) ADRIANA PATRICIA DE FRANCA BARRETO
Cargo/Função: (4946) PROFIS TEC NIV MEDIO SERV SAUDE SUS
Un. Adm: (197246) COORD DE APOIO TECNICO DO CIAPS
A Partir de: 02/04/2023 Até 02/04/2023

Processo N.: SES-PRO-2023/29951
Nome: (316611/1) ALEX MULLER COUTINHO
Cargo/Função: (12036) NIVEL SUPERIOR ASSISTENCIAL
Un. Adm: (209716) CENT INTEG ATENCAO PSICOSSOC ADAUTO
BOTELHO CIAPS
A Partir de: 13/04/2023 Até 13/04/2023

Processo N.: SES-PRO-2023/29545
Nome: (282012/5) ANGELINA SANTOS CLAUDIA
Cargo/Função: (12038) NIVEL TECNICO ASSISTENCIAL
Un. Adm: (197289) COORD DO LAR DOCE LAR
A Partir de: 02/04/2023 Até 02/04/2023

Processo N.: SES-PRO-2023/29951
Nome: (302435/2) ANNA KARINA NUNES RODRIGUES
Cargo/Função: (12036) NIVEL SUPERIOR ASSISTENCIAL
Un. Adm: (197254) COORD DA UNIDADE III
A Partir de: 01/04/2023 Até 01/04/2023

Processo N.: SES-PRO-2023/36340
Nome: (76341/2) ANTONIA AUDECI SOUZA OLIVEIRA
Cargo/Função: (4912) PROFIS TEC NIV SUPERIOR SERV SAUDE
SUS
Un. Adm: (197076) COORD ARTIC REG URG EMERG DE LEITOS
HOSPITALARES
A Partir de: 01/05/2023 Até 01/05/2023

Processo N.: SES-PRO-2023/29951
Nome: (307043/2) AYMAN YASSINE SALIM
Cargo/Função: (12036) NIVEL SUPERIOR ASSISTENCIAL
Un. Adm: (197254) COORD DA UNIDADE III
A Partir de: 02/04/2023 Até 02/04/2023

Processo N.: SES-PRO-2023/26159
Nome: (281533/4) BYANCA ALVES MATIAS
Cargo/Função: (12036) NIVEL SUPERIOR ASSISTENCIAL
Un. Adm: (195731) HOSP REGIONAL DE ALTA FLORESTA
ALBERT SABIN
A Partir de: 02/04/2023 Até 02/04/2023

Processo N.: SES-PRO-2023/29951
Nome: (250044/6) CAROLINE TAVARES DE SOUZA
Cargo/Função: (12036) NIVEL SUPERIOR ASSISTENCIAL
Un. Adm: (209716) CENT INTEG ATENCAO PSICOSSOC ADAUTO
BOTELHO CIAPS
A Partir de: 11/04/2023 Até 11/04/2023

Processo N.: SES-PRO-2023/26159
Nome: (281813/5) CLAUDEMIR TRISTAO
Cargo/Função: (12036) NIVEL SUPERIOR ASSISTENCIAL
Un. Adm: (195731) HOSP REGIONAL DE ALTA FLORESTA
ALBERT SABIN
A Partir de: 03/04/2023 Até 03/04/2023

Processo N.: SES-PRO-2023/29545
Nome: (42666/2) CLAUDETE TERESINHA BENTZ
Cargo/Função: (4946) PROFIS TEC NIV MEDIO SERV SAUDE SUS
Un. Adm: (197246) COORD DE APOIO TECNICO DO CIAPS
A Partir de: 02/04/2023 Até 02/04/2023

Processo N.: SES-PRO-2023/29545
Nome: (237219/3) CREUZA CARDOSO DOS SANTOS
Cargo/Função: (12038) NIVEL TECNICO ASSISTENCIAL
Un. Adm: (209716) CENT INTEG ATENCAO PSICOSSOC ADAUTO
BOTELHO CIAPS
A Partir de: 03/04/2023 Até 03/04/2023

Processo N.: SES-PRO-2023/29545
Nome: (296287/2) CRISTIANE DE MORAIS
Cargo/Função: (12038) NIVEL TECNICO ASSISTENCIAL
Un. Adm: (209716) CENT INTEG ATENCAO PSICOSSOC ADAUTO
BOTELHO CIAPS
A Partir de: 01/04/2023 Até 01/04/2023

Processo N.: SES-PRO-2023/29545
Nome: (90525/1) CRISTINA ALVES
Cargo/Função: (4946) PROFIS TEC NIV MEDIO SERV SAUDE SUS
Un. Adm: (197246) COORD DE APOIO TECNICO DO CIAPS
A Partir de: 01/04/2023 Até 01/04/2023

Processo N.: SES-PRO-2023/26159
Nome: (289504/4) CYNTHIA MONIQUE GOMES DE AZEVEDO
FIGUEIREDO
Cargo/Função: (12036) NIVEL SUPERIOR ASSISTENCIAL
Un. Adm: (195731) HOSP REGIONAL DE ALTA FLORESTA
ALBERT SABIN
A Partir de: 01/04/2023 Até 01/04/2023

Processo N.: SES-PRO-2023/29545
Nome: (104008/2) EDILIA ALVES DA SILVA REZENDE
Cargo/Função: (4946) PROFIS TEC NIV MEDIO SERV SAUDE SUS
Un. Adm: (197254) COORD DA UNIDADE III
A Partir de: 13/04/2023 Até 13/04/2023

Processo N.: SES-PRO-2023/36425
Nome: (45397/4) ELIANA ELFRIDE HAEBERLIN
Cargo/Função: (4946) PROFIS TEC NIV MEDIO SERV SAUDE SUS
Un. Adm: (197076) COORD ARTIC REG URG EMERG DE LEITOS
HOSPITALARES
A Partir de: 02/05/2023 Até 02/05/2023

Processo N.: SES-PRO-2023/28538
Nome: (122619/1) ELIZANDRA FATIMA DA CRUZ
Cargo/Função: (4912) PROFIS TEC NIV SUPERIOR SERV SAUDE
SUS
Un. Adm: (197246) COORD DE APOIO TECNICO DO CIAPS
A Partir de: 03/04/2023 Até 03/04/2023

Processo N.: SES-PRO-2023/26159
Nome: (321921/1) ELOISA FONTES RODRIGUES
Cargo/Função: (12036) NIVEL SUPERIOR ASSISTENCIAL
Un. Adm: (195731) HOSP REGIONAL DE ALTA FLORESTA
ALBERT SABIN
A Partir de: 01/04/2023 Até 01/04/2023

Processo N.: SES-PRO-2023/29545
Nome: (42968/7) EMILIA CANDIDO DA VEIGA LEONCIO
Cargo/Função: (12038) NIVEL TECNICO ASSISTENCIAL
Un. Adm: (209716) CENT INTEG ATENCAO PSICOSSOC ADAUTO
BOTELHO CIAPS
A Partir de: 01/04/2023 Até 01/04/2023

Processo N.: SES-PRO-2023/29545
Nome: (120735/1) EVANIA CATARINA DA SILVA
Cargo/Função: (4946) PROFIS TEC NIV MEDIO SERV SAUDE SUS
Un. Adm: (197246) COORD DE APOIO TECNICO DO CIAPS
A Partir de: 02/04/2023 Até 02/04/2023

Processo N.: SES-PRO-2023/28538
Nome: (307087/1) EVANIR ROSA DA COSTA
Cargo/Função: (12036) NIVEL SUPERIOR ASSISTENCIAL
Un. Adm: (197238) SUPERINT DO CIAPS
A Partir de: 01/04/2023 Até 01/04/2023

Processo N.: SES-PRO-2023/29545

Nome: (120734/1) FLAVIA ELIZABETH DA SILVA DIAS
Cargo/Função: (4946) PROFIS TEC NIV MEDIO SERV SAUDE SUS
Un. Adm: (197289) COORD DO LAR DOCE LAR
A Partir de: 01/04/2023 Até 01/04/2023

Processo N.: SES-PRO-2023/29545

Nome: (36973/3) FRANCISCO PEREIRA BORGES
Cargo/Função: (4946) PROFIS TEC NIV MEDIO SERV SAUDE SUS
Un. Adm: (197246) COORD DE APOIO TECNICO DO CIAPS
A Partir de: 01/04/2023 Até 01/04/2023

Processo N.: SES-PRO-2023/28538

Nome: (125105/1) GENTILEIDE DIAS DE NORONHA SILVA
Cargo/Função: (4912) PROFIS TEC NIV SUPERIOR SERV SAUDE SUS
Un. Adm: (197246) COORD DE APOIO TECNICO DO CIAPS
A Partir de: 02/04/2023 Até 02/04/2023

Processo N.: SES-PRO-2023/36340

Nome: (93182/1) GUILHERMINA PIMENTEL
Cargo/Função: (4912) PROFIS TEC NIV SUPERIOR SERV SAUDE SUS
Un. Adm: (197076) COORD ARTIC REG URG EMERG DE LEITOS HOSPITALARES
A Partir de: 02/05/2023 Até 02/05/2023

Processo N.: SES-PRO-2023/26159

Nome: (289503/3) HARIANA RODRIGUES MOTA
Cargo/Função: (12036) NIVEL SUPERIOR ASSISTENCIAL
Un. Adm: (195731) HOSP REGIONAL DE ALTA FLORESTA
ALBERT SABIN
A Partir de: 16/04/2023 Até 16/04/2023

Processo N.: SES-PRO-2023/29951

Nome: (324832/1) HEITOR BORTOLUCCI PFEIL
Cargo/Função: (12036) NIVEL SUPERIOR ASSISTENCIAL
Un. Adm: (197246) COORD DE APOIO TECNICO DO CIAPS
A Partir de: 10/04/2023 Até 10/04/2023

Processo N.: SES-PRO-2023/36425

Nome: (93175/1) IVETE LOURDES PANAZZOLO
Cargo/Função: (4946) PROFIS TEC NIV MEDIO SERV SAUDE SUS
Un. Adm: (197076) COORD ARTIC REG URG EMERG DE LEITOS HOSPITALARES
A Partir de: 03/05/2023 Até 03/05/2023

Processo N.: SES-PRO-2023/29545

Nome: (94518/1) JANINE ANGELICA DE MORAES
Cargo/Função: (4946) PROFIS TEC NIV MEDIO SERV SAUDE SUS
Un. Adm: (197254) COORD DA UNIDADE III
A Partir de: 02/04/2023 Até 02/04/2023

Processo N.: SES-PRO-2023/29545

Nome: (94601/1) JONAS EMANUEL RIBEIRO DIAS
Cargo/Função: (4946) PROFIS TEC NIV MEDIO SERV SAUDE SUS
Un. Adm: (197246) COORD DE APOIO TECNICO DO CIAPS
A Partir de: 04/04/2023 Até 04/04/2023

Processo N.: SES-PRO-2023/26159

Nome: (206724/6) KEIDSON DE ALBUQUERQUE VOLPATO
Cargo/Função: (12036) NIVEL SUPERIOR ASSISTENCIAL
Un. Adm: (195731) HOSP REGIONAL DE ALTA FLORESTA
ALBERT SABIN
A Partir de: 01/04/2023 Até 01/04/2023

Processo N.: SES-PRO-2023/29545

Nome: (319523/1) LILIANE LIGIA AMORIM SILVA
Cargo/Função: (12038) NIVEL TECNICO ASSISTENCIAL
Un. Adm: (209716) CENT INTEG ATENCAO PSICOSSOC ADAUTO BOTELHO CIAPS
A Partir de: 01/04/2023 Até 01/04/2023

Processo N.: SES-PRO-2023/29545

Nome: (220945/7) LUCIA HELENA DA SILVA
Cargo/Função: (12038) NIVEL TECNICO ASSISTENCIAL
Un. Adm: (209716) CENT INTEG ATENCAO PSICOSSOC ADAUTO BOTELHO CIAPS
A Partir de: 03/04/2023 Até 03/04/2023

Processo N.: SES-PRO-2023/28538

Nome: (319607/1) LUCIANO MAFIOLETTI
Cargo/Função: (12036) NIVEL SUPERIOR ASSISTENCIAL
Un. Adm: (197238) SUPERINT DO CIAPS
A Partir de: 09/04/2023 Até 09/04/2023

Processo N.: SES-PRO-2023/26159

Nome: (296019/3) LUCIDALVA PIRES DA SILVA
Cargo/Função: (12036) NIVEL SUPERIOR ASSISTENCIAL
Un. Adm: (195731) HOSP REGIONAL DE ALTA FLORESTA
ALBERT SABIN
A Partir de: 02/04/2023 Até 02/04/2023

Processo N.: SES-PRO-2023/29545

Nome: (315141/1) MARCILEY ARGEMIRA DE SOUZA
Cargo/Função: (12038) NIVEL TECNICO ASSISTENCIAL
Un. Adm: (209716) CENT INTEG ATENCAO PSICOSSOC ADAUTO BOTELHO CIAPS
A Partir de: 01/04/2023 Até 01/04/2023

Processo N.: SES-PRO-2023/29545

Nome: (94980/2) MARIA AUXILIADORA BANDEIRA BISPO
Cargo/Função: (4946) PROFIS TEC NIV MEDIO SERV SAUDE SUS
Un. Adm: (197246) COORD DE APOIO TECNICO DO CIAPS
A Partir de: 01/04/2023 Até 01/04/2023

Processo N.: SES-PRO-2023/26159

Nome: (281108/3) MARIA DE FATIMA DOS SANTOS FERNANDES
Cargo/Função: (12036) NIVEL SUPERIOR ASSISTENCIAL
Un. Adm: (195731) HOSP REGIONAL DE ALTA FLORESTA
ALBERT SABIN
A Partir de: 03/04/2023 Até 03/04/2023

Processo N.: SES-PRO-2023/28538

Nome: (118518/1) MARIA IDAIR RODRIGUES SILVA ARRUDA
Cargo/Função: (4912) PROFIS TEC NIV SUPERIOR SERV SAUDE SUS
Un. Adm: (197246) COORD DE APOIO TECNICO DO CIAPS
A Partir de: 02/04/2023 Até 02/04/2023

Processo N.: SES-PRO-2023/29545

Nome: (94406/1) MARIA IRISMAR SILVA DE SOUZA
Cargo/Função: (4946) PROFIS TEC NIV MEDIO SERV SAUDE SUS
Un. Adm: (197246) COORD DE APOIO TECNICO DO CIAPS
A Partir de: 02/04/2023 Até 02/04/2023

Processo N.: SES-PRO-2023/26159

Nome: (299028/2) MARIA JUCIMARA COSTA
Cargo/Função: (12036) NIVEL SUPERIOR ASSISTENCIAL
Un. Adm: (195731) HOSP REGIONAL DE ALTA FLORESTA
ALBERT SABIN
A Partir de: 02/04/2023 Até 02/04/2023

Processo N.: SES-PRO-2023/26159

Nome: (281316/6) MARILEIA LIRA DE ASSIS
Cargo/Função: (12036) NIVEL SUPERIOR ASSISTENCIAL
Un. Adm: (195731) HOSP REGIONAL DE ALTA FLORESTA
ALBERT SABIN
A Partir de: 02/04/2023 Até 02/04/2023

Processo N.: SES-PRO-2023/29545

Nome: (95591/1) MARILZA JOSE DA SILVA
Cargo/Função: (4946) PROFIS TEC NIV MEDIO SERV SAUDE SUS
Un. Adm: (197254) COORD DA UNIDADE III
A Partir de: 03/04/2023 Até 03/04/2023

Processo N.: SES-PRO-2023/29545

Nome: (110688/1) MARLENE PASINATO
Cargo/Função: (4946) PROFIS TEC NIV MEDIO SERV SAUDE SUS
Un. Adm: (197254) COORD DA UNIDADE III
A Partir de: 02/04/2023 Até 02/04/2023

Processo N.: SES-PRO-2023/36425

Nome: (113081/1) MAX ALEX OLIVEIRA RODRIGUES
Cargo/Função: (4946) PROFIS TEC NIV MEDIO SERV SAUDE SUS
Un. Adm: (197076) COORD ARTIC REG URG EMERG DE LEITOS HOSPITALARES
A Partir de: 03/05/2023 Até 03/05/2023

Processo N.: SES-PRO-2023/29951

Nome: (297185/5) MIRIELLY REGINA DATSCH
Cargo/Função: (12036) NIVEL SUPERIOR ASSISTENCIAL
Un. Adm: (197238) SUPERINT DO CIAPS
A Partir de: 05/04/2023 Até 05/04/2023

Processo N.: SES-PRO-2023/29951

Nome: (295344/5) NATALIA SANTANA MOREIRA NUNES
Cargo/Função: (12036) NIVEL SUPERIOR ASSISTENCIAL
Un. Adm: (197246) COORD DE APOIO TECNICO DO CIAPS
A Partir de: 09/04/2023 Até 09/04/2023

Processo N.: SES-PRO-2023/29545

Nome: (113091/1) NENIZE SANTANA DO NASCIMENTO BRASIL
Cargo/Função: (4946) PROFIS TEC NIV MEDIO SERV SAUDE SUS
Un. Adm: (197246) COORD DE APOIO TECNICO DO CIAPS
A Partir de: 02/04/2023 Até 02/04/2023

Processo N.: SES-PRO-2023/29545

Nome: (122144/1) NILZA GONCALINA MARCAL DE ARRUDA
Cargo/Função: (4946) PROFIS TEC NIV MEDIO SERV SAUDE SUS
Un. Adm: (197254) COORD DA UNIDADE III
A Partir de: 01/04/2023 Até 01/04/2023

Processo N.: SES-PRO-2023/26159

Nome: (281350/4) NOELI ADRIANA DE OLIVEIRA SIMAO
Cargo/Função: (12036) NIVEL SUPERIOR ASSISTENCIAL
Un. Adm: (195731) HOSP REGIONAL DE ALTA FLORESTA
ALBERT SABIN
A Partir de: 01/04/2023 Até 01/04/2023

Processo N.: SES-PRO-2023/29545

Nome: (121208/10) NOELI APARECIDA DE MELO
Cargo/Função: (12038) NIVEL TECNICO ASSISTENCIAL
Un. Adm: (209716) CENT INTEG ATENCAO PSICOSSOC ADAUTO
BOTELHO CIAPS
A Partir de: 02/04/2023 Até 02/04/2023

Processo N.: SES-PRO-2023/29545

Nome: (144517/11) ONEIDE GOMES DOS SANTOS
Cargo/Função: (12038) NIVEL TECNICO ASSISTENCIAL
Un. Adm: (209716) CENT INTEG ATENCAO PSICOSSOC ADAUTO
BOTELHO CIAPS
A Partir de: 02/04/2023 Até 02/04/2023

Processo N.: SES-PRO-2023/29951

Nome: (300429/2) PABLO DIAS DUARTE
Cargo/Função: (12036) NIVEL SUPERIOR ASSISTENCIAL
Un. Adm: (197238) SUPERINT DO CIAPS
A Partir de: 07/04/2023 Até 07/04/2023

Processo N.: SES-PRO-2023/26159

Nome: (296186/2) PATRICIA EVERARDO DE SOUSA
Cargo/Função: (12036) NIVEL SUPERIOR ASSISTENCIAL
Un. Adm: (195731) HOSP REGIONAL DE ALTA FLORESTA
ALBERT SABIN
A Partir de: 01/04/2023 Até 01/04/2023

Processo N.: SES-PRO-2023/29545

Nome: (322412/1) PETRONIA CRISTIANE GOMES DE OLIVEIRA
Cargo/Função: (12038) NIVEL TECNICO ASSISTENCIAL
Un. Adm: (197289) COORD DO LAR DOCE LAR
A Partir de: 04/04/2023 Até 04/04/2023

Processo N.: SES-PRO-2023/29951

Nome: (240752/13) RAQUEL BATISTA DA SILVA
Cargo/Função: (12036) NIVEL SUPERIOR ASSISTENCIAL
Un. Adm: (209716) CENT INTEG ATENCAO PSICOSSOC ADAUTO
BOTELHO CIAPS
A Partir de: 02/04/2023 Até 02/04/2023

Processo N.: SES-PRO-2023/29951

Nome: (306019/3) RENATA MARIA ASSIS ASCKAR FERREIRA E SA
Cargo/Função: (12036) NIVEL SUPERIOR ASSISTENCIAL
Un. Adm: (209716) CENT INTEG ATENCAO PSICOSSOC ADAUTO
BOTELHO CIAPS
A Partir de: 06/04/2023 Até 06/04/2023

Processo N.: SES-PRO-2023/29951

Nome: (315467/1) RONALD BENEDITO DOS ANJOS
Cargo/Função: (12036) NIVEL SUPERIOR ASSISTENCIAL
Un. Adm: (209716) CENT INTEG ATENCAO PSICOSSOC ADAUTO
BOTELHO CIAPS
A Partir de: 03/04/2023 Até 03/04/2023

Processo N.: SES-PRO-2023/29545

Nome: (93346/1) RONALDO DA CRUZ
Cargo/Função: (4946) PROFIS TEC NIV MEDIO SERV SAUDE SUS
Un. Adm: (197246) COORD DE APOIO TECNICO DO CIAPS
A Partir de: 04/04/2023 Até 04/04/2023

Processo N.: SES-PRO-2023/28538

Nome: (93176/1) ROSEMEIRE SANTOS DE ARAUJO
Cargo/Função: (4912) PROFIS TEC NIV SUPERIOR SERV SAUDE
SUS
Un. Adm: (197246) COORD DE APOIO TECNICO DO CIAPS
A Partir de: 08/04/2023 Até 08/04/2023

Processo N.: SES-PRO-2023/29545

Nome: (322419/1) ROSENIL GONCALINA DA SILVA
Cargo/Função: (12038) NIVEL TECNICO ASSISTENCIAL
Un. Adm: (197289) COORD DO LAR DOCE LAR
A Partir de: 02/04/2023 Até 02/04/2023

Processo N.: SES-PRO-2023/29545

Nome: (215050/8) SEZARINA TEREZINHA DA SILVA NAZARIO
Cargo/Função: (12038) NIVEL TECNICO ASSISTENCIAL
Un. Adm: (209716) CENT INTEG ATENCAO PSICOSSOC ADAUTO
BOTELHO CIAPS
A Partir de: 01/04/2023 Até 01/04/2023

Processo N.: SES-PRO-2023/29545

Nome: (264069/5) SHIRLEY LUIZA DA SILVA AFONSO
Cargo/Função: (12038) NIVEL TECNICO ASSISTENCIAL
Un. Adm: (209716) CENT INTEG ATENCAO PSICOSSOC ADAUTO
BOTELHO CIAPS
A Partir de: 01/04/2023 Até 01/04/2023

Processo N.: SES-PRO-2023/29951

Nome: (314718/1) SILVIA CORREA RAMOS RIBEIRO
Cargo/Função: (12036) NIVEL SUPERIOR ASSISTENCIAL
Un. Adm: (197238) SUPERINT DO CIAPS
A Partir de: 14/04/2023 Até 14/04/2023

Processo N.: SES-PRO-2023/26159

Nome: (305263/2) SIMONE ANDRETA DOS SANTOS
Cargo/Função: (12036) NIVEL SUPERIOR ASSISTENCIAL
Un. Adm: (195731) HOSP REGIONAL DE ALTA FLORESTA
ALBERT SABIN
A Partir de: 03/04/2023 Até 03/04/2023

Processo N.: SES-PRO-2023/26159

Nome: (135661/8) SIRLENE APARECIDA DE GODOIS
Cargo/Função: (12036) NIVEL SUPERIOR ASSISTENCIAL
Un. Adm: (195731) HOSP REGIONAL DE ALTA FLORESTA
ALBERT SABIN
A Partir de: 02/04/2023 Até 02/04/2023

Processo N.: SES-PRO-2023/29545

Nome: (97004/1) SONIA MARIA MATOS
Cargo/Função: (4946) PROFIS TEC NIV MEDIO SERV SAUDE SUS
Un. Adm: (197246) COORD DE APOIO TECNICO DO CIAPS
A Partir de: 01/04/2023 Até 01/04/2023

Processo N.: SES-PRO-2023/26159

Nome: (296522/3) SONIA MARIA VIVIAN
Cargo/Função: (12036) NIVEL SUPERIOR ASSISTENCIAL
Un. Adm: (195731) HOSP REGIONAL DE ALTA FLORESTA
ALBERT SABIN
A Partir de: 04/04/2023 Até 04/04/2023

Processo N.: SES-PRO-2023/29545

Nome: (111500/1) SUEDI ANGELA DE ALMEIDA
Cargo/Função: (4946) PROFIS TEC NIV MEDIO SERV SAUDE SUS
Un. Adm: (197246) COORD DE APOIO TECNICO DO CIAPS
A Partir de: 02/04/2023 Até 02/04/2023

Processo N.: SES-PRO-2023/36425

Nome: (106189/6) TATYANE SANTANA DA SILVA FURTADO
Cargo/Função: (4946) PROFIS TEC NIV MEDIO SERV SAUDE SUS
Un. Adm: (197076) COORD ARTIC REG URG EMERG DE LEITOS HOSPITALARES
A Partir de: 01/05/2023 Até 01/05/2023

Processo N.: SES-PRO-2023/26159

Nome: (311477/2) THAMIRIS DA CRUZ ARAUJO
Cargo/Função: (12036) NIVEL SUPERIOR ASSISTENCIAL
Un. Adm: (195731) HOSP REGIONAL DE ALTA FLORESTA ALBERT SABIN
A Partir de: 01/04/2023 Até 01/04/2023

Processo N.: SES-PRO-2023/29951

Nome: (314717/1) THYAGO DOS SANTOS AMORIM
Cargo/Função: (12036) NIVEL SUPERIOR ASSISTENCIAL
Un. Adm: (197238) SUPERINT DO CIAPS
A Partir de: 06/04/2023 Até 06/04/2023

Processo N.: SES-PRO-2023/36425

Nome: (114115/1) WESLEY ALLAN DA SILVA PASSOS
Cargo/Função: (4946) PROFIS TEC NIV MEDIO SERV SAUDE SUS
Un. Adm: (197076) COORD ARTIC REG URG EMERG DE LEITOS HOSPITALARES
A Partir de: 02/05/2023 Até 02/05/2023

Processo N.: SES-PRO-2023/29545

Nome: (315149/1) ZILDA BARBALHO DE ARAUJO
Cargo/Função: (12038) NIVEL TECNICO ASSISTENCIAL
Un. Adm: (209716) CENT INTEG ATENCAO PSICOSSOC ADAUTO BOTELHO CIAPS
A Partir de: 01/04/2023 Até 01/04/2023

PUBLICADA, REGISTRADA, CUMpra-SE.
Cuiabá-MT, 04 de Julho de 2023.
Gilberto Gomes Figueiredo
Secretário de Estado de Saúde

BOLETIM DE PESSOAL/SES/00970/2023

DE:

05/07/2023

O(A) Secretário de Estado de Saúde no uso de suas atribuições que lhes são conferidas por lei,

Resolve: DEFERIR

Evento: LICENCA PARA TRATAMENTO DE SAUDE

Processo N.:

Nome: (118359/1) ALEDIR MARTINS DA SILVA
Cargo/Função: (4989) PROFIS APOIO SERV SAUDE SUS
Un. Adm: (195685) HOSP REGIONAL RONDONOPOLIS IRMA ELZA GIOVANELLA
A Partir de: 26/06/2023 Até25/07/2023

Processo N.:

Nome: (90542/1) CARLOS BATISTA FRIAS
Cargo/Função: (4912) PROFIS TEC NIV SUPERIOR SERV SAUDE SUS
Un. Adm: (118710) UNID ESPECIAL DE CONTR MOVIMENTACAO DE PESSOAL
A Partir de: 07/06/2023 Até06/07/2023

Processo N.:

Nome: (89611/1) CLAUDIANA DE SOUZA DUARTE
Cargo/Função: (4912) PROFIS TEC NIV SUPERIOR SERV SAUDE SUS
Un. Adm: (151602) DIR DO ESCRITORIO REGIONAL DE SAUDE DE JUINA
A Partir de: 11/04/2023 Até15/04/2023

Processo N.:

Nome: (90151/1) ENILDA GOMES DA SILVA SANTOS
Cargo/Função: (4946) PROFIS TEC NIV MEDIO SERV SAUDE SUS
Un. Adm: (118710) UNID ESPECIAL DE CONTR MOVIMENTACAO DE PESSOAL
A Partir de: 30/06/2023 Até27/09/2023

Processo N.:

Nome: (43711/2) ILDA XAVIER DE LIMA SUDRE
Cargo/Função: (4946) PROFIS TEC NIV MEDIO SERV SAUDE SUS
Un. Adm: (195715) HOSP REGIONAL DE COLIDER
A Partir de: 31/05/2023 Até28/08/2023

Processo N.:

Nome: (111084/1) JULIANA BORGES DE OLIVEIRA
Cargo/Função: (4912) PROFIS TEC NIV SUPERIOR SERV SAUDE SUS
Un. Adm: (158690) COORD TECNICA DO CERMAC
A Partir de: 06/06/2023 Até05/07/2023

Processo N.:

Nome: (55618/2) MARIA DE JESUS RODRIGUES
Cargo/Função: (4946) PROFIS TEC NIV MEDIO SERV SAUDE SUS
Un. Adm: (195715) HOSP REGIONAL DE COLIDER
A Partir de: 01/05/2023 Até05/05/2023

Processo N.:

Nome: (118513/1) VIRGIANI SARDI LOPES
Cargo/Função: (4912) PROFIS TEC NIV SUPERIOR SERV SAUDE SUS
Un. Adm: (158690) COORD TECNICA DO CERMAC
A Partir de: 01/06/2023 Até30/06/2023

Processo N.:

Nome: (95254/1) ZILENE ANCELMO DOS SANTOS
Cargo/Função: (4989) PROFIS APOIO SERV SAUDE SUS
Un. Adm: (118710) UNID ESPECIAL DE CONTR MOVIMENTACAO DE PESSOAL
A Partir de: 19/06/2023 Até15/12/2023

PUBLICADA, REGISTRADA, CUMpra-SE.
Cuiabá-MT, 04 de Julho de 2023.
Gilberto Gomes Figueiredo
Secretário de Estado de Saúde

BOLETIM DE PESSOAL/SES/00971/2023

DE:

05/07/2023

O(A) Secretário de Estado de Saúde no uso de suas atribuições que lhes são conferidas por lei,

Resolve: DEFERIR

Evento: LICENCA PREMIO - GOZO

Processo N.: SES-CIN-2023/69384

Nome: (120555/1) ALESSANDRA TAKAHASHI
Cargo/Função: (4912) PROFIS TEC NIV SUPERIOR SERV SAUDE SUS
Quinquênio de Referência: 10/12/2014 Ate 09/12/2019
A Partir de: 01/07/2023 Até30/07/2023

Processo N.: SES-PRO-2023/36970

Nome: (239547/2) ALEXSANDRA MARIA CALHEIROS DE ALMEIDA REGO
Cargo/Função: (4912) PROFIS TEC NIV SUPERIOR SERV SAUDE SUS
Quinquênio de Referência: 09/04/2012 Ate 08/04/2017
A Partir de: 01/07/2023 Até30/07/2023

Processo N.: SES-CIN-2023/64189

Nome: (63759/1) ALVARO LUCIO RODRIGUES PINTO
Cargo/Função: (4946) PROFIS TEC NIV MEDIO SERV SAUDE SUS
Quinquênio de Referência: 18/12/2001 Ate 17/12/2006
A Partir de: 22/06/2023 Até06/07/2023

Processo N.: SES-CIN-2023/65675

Nome: (63744/1) ANA ATALA VEGGI DE CAMPOS
Cargo/Função: (4912) PROFIS TEC NIV SUPERIOR SERV SAUDE SUS
Quinquênio de Referência: 04/11/2011 Ate 03/11/2016
A Partir de: 12/06/2023 Até11/07/2023

Processo N.: SES-CIN-2023/66878

Nome: (89616/1) ANTONIO PEREIRA DE ALMEIDA
Cargo/Função: (4989) PROFIS APOIO SERV SAUDE SUS
Quinquênio de Referência: 13/09/2015 Ate 12/09/2020
A Partir de: 17/07/2023 Até14/09/2023

Processo N.: SES-REQ-2023/02604
 Nome: (63765/1) ARISVANDA ALVES PEREIRA JARDIM
 Cargo/Função: (4946) PROFIS TEC NIV MEDIO SERV SAUDE SUS
 Quinquênio de Referência: 25/11/1996 Ate 24/11/2001
 A Partir de: 17/07/2023 Até15/08/2023

Processo N.: SES-PRO-2023/39015
 Nome: (97079/1) AURELIO ABDIAS SAMPAIO FERREIRA
 Cargo/Função: (4912) PROFIS TEC NIV SUPERIOR SERV SAUDE SUS
 Quinquênio de Referência: 15/01/2012 Ate 14/01/2017
 A Partir de: 01/08/2023 Até30/08/2023

Processo N.: SES-PRO-2023/36797
 Nome: (94419/1) AVELINO DA SILVA
 Cargo/Função: (4946) PROFIS TEC NIV MEDIO SERV SAUDE SUS
 Quinquênio de Referência: 29/09/2006 Ate 28/09/2011
 A Partir de: 01/09/2023 Até30/09/2023

Processo N.: SES-PRO-2023/37575
 Nome: (42666/2) CLAUDETE TERESINHA BENTZ
 Cargo/Função: (4946) PROFIS TEC NIV MEDIO SERV SAUDE SUS
 Quinquênio de Referência: 15/12/2011 Ate 14/12/2016
 A Partir de: 01/07/2023 Até30/07/2023

Processo N.: SES-PRO-2023/36648
 Nome: (95500/1) CYNTHIA AUXILIADORA BERNARDO BARCELOS
 Cargo/Função: (4912) PROFIS TEC NIV SUPERIOR SERV SAUDE SUS
 Quinquênio de Referência: 03/09/2016 Ate 02/09/2021
 A Partir de: 01/06/2023 Até30/06/2023

Processo N.: SES-PRO-2023/34893
 Nome: (106234/1) DANIELA DE SOUZA PORTERO
 Cargo/Função: (4912) PROFIS TEC NIV SUPERIOR SERV SAUDE SUS
 Quinquênio de Referência: 04/04/2006 Ate 03/04/2011
 A Partir de: 27/07/2023 Até05/08/2023

Processo N.: SES-PRO-2023/37237
 Nome: (120119/1) DEBORA CRISTINA AMARAL SILVA
 Cargo/Função: (4912) PROFIS TEC NIV SUPERIOR SERV SAUDE SUS
 Quinquênio de Referência: 07/12/2014 Ate 06/12/2019
 A Partir de: 20/07/2023 Até18/08/2023

Processo N.: SES-CIN-2023/66931
 Nome: (58099/1) EDINA REGINA PEREIRA DE ALMEIDA
 Cargo/Função: (4989) PROFIS APOIO SERV SAUDE SUS
 Quinquênio de Referência: 17/07/2015 Ate 16/07/2020
 A Partir de: 03/07/2023 Até01/08/2023

Processo N.: SES-REQ-2023/07551
 Nome: (122423/1) EDRIANE CRISTHINA CATARIN PERETTI
 Cargo/Função: (4912) PROFIS TEC NIV SUPERIOR SERV SAUDE SUS
 Quinquênio de Referência: 01/03/2015 Ate 28/02/2020
 A Partir de: 05/07/2023 Até14/07/2023

Processo N.: SES-CIN-2023/60403
 Nome: (113022/1) ELIANE ALBERTINA DE CAMPOS SILVA
 Cargo/Função: (4946) PROFIS TEC NIV MEDIO SERV SAUDE SUS
 Quinquênio de Referência: 19/03/2004 Ate 18/03/2009
 A Partir de: 06/06/2023 Até04/08/2023

Processo N.: SES-PRO-2023/34064
 Nome: (90346/1) ELKE SANTOS COSTA
 Cargo/Função: (4989) PROFIS APOIO SERV SAUDE SUS
 Quinquênio de Referência: 29/08/2015 Ate 28/08/2020
 A Partir de: 17/07/2023 Até31/07/2023

Processo N.: SES-PRO-2023/37128
 Nome: (81696/2) ELLEN REGINA DE CAMPOS BORGES
 Cargo/Função: (4912) PROFIS TEC NIV SUPERIOR SERV SAUDE SUS
 Quinquênio de Referência: 24/12/2011 Ate 23/12/2016
 A Partir de: 05/07/2023 Até19/07/2023

Processo N.: SES-PRO-2023/34400
 Nome: (120737/1) EUGENIA FRANCISCA DE CARVALHO CALLEJAS
 Cargo/Função: (4912) PROFIS TEC NIV SUPERIOR SERV SAUDE SUS
 Quinquênio de Referência: 19/01/2015 Ate 18/01/2020
 A Partir de: 23/10/2023 Até06/11/2023

Processo N.: SES-CIN-2023/65175
 Nome: (58428/10) GERSON SANTIAGO MONCALVES VELOS
 Cargo/Função: (4912) PROFIS TEC NIV SUPERIOR SERV SAUDE SUS
 Quinquênio de Referência: 05/11/2011 Ate 04/11/2016
 A Partir de: 03/07/2023 Até01/08/2023

Processo N.: SES-PRO-2023/37376
 Nome: (63819/1) GLAUCIA MARIA EUBANK CRAVEIRO COSTA
 Cargo/Função: (4912) PROFIS TEC NIV SUPERIOR SERV SAUDE SUS
 Quinquênio de Referência: 22/10/2011 Ate 21/10/2016
 A Partir de: 21/08/2023 Até30/08/2023

Processo N.: SES-PRO-2023/36973
 Nome: (116166/2) JANAINA VIEIRA DE MELO
 Cargo/Função: (4912) PROFIS TEC NIV SUPERIOR SERV SAUDE SUS
 Quinquênio de Referência: 15/07/2015 Ate 14/07/2020
 A Partir de: 15/06/2023 Até14/07/2023

Processo N.: SES-PRO-2023/37377
 Nome: (91803/3) JULIO BISPO
 Cargo/Função: (4912) PROFIS TEC NIV SUPERIOR SERV SAUDE SUS
 Quinquênio de Referência: 24/02/2016 Ate 23/02/2021
 A Partir de: 27/06/2023 Até25/08/2023

Processo N.: SES-CIN-2023/69333
 Nome: (114517/1) LENIL DE ARRUDA E SILVA CARVALHO
 Cargo/Função: (4946) PROFIS TEC NIV MEDIO SERV SAUDE SUS
 Quinquênio de Referência: 03/05/2014 Ate 02/05/2019
 A Partir de: 03/07/2023 Até01/08/2023

Processo N.: SES-CIN-2023/60573
 Nome: (96522/1) LETICIA BERTAIA
 Cargo/Função: (4912) PROFIS TEC NIV SUPERIOR SERV SAUDE SUS
 Quinquênio de Referência: 05/11/2006 Ate 04/11/2011
 A Partir de: 28/08/2023 Até06/09/2023

Processo N.: SES-PRO-2023/34899
 Nome: (111342/1) LINDALVA CESARIA DE CAMPOS
 Cargo/Função: (4946) PROFIS TEC NIV MEDIO SERV SAUDE SUS
 Quinquênio de Referência: 30/12/2013 Ate 29/12/2018
 A Partir de: 24/07/2023 Até02/08/2023

Processo N.: SES-PRO-2023/36978
 Nome: (94509/1) LOURIVAL SANTANA DA SILVA
 Cargo/Função: (4946) PROFIS TEC NIV MEDIO SERV SAUDE SUS
 Quinquênio de Referência: 29/01/2012 Ate 28/08/2017
 A Partir de: 01/08/2023 Até30/08/2023

Processo N.: SES-CIN-2023/69221
 Nome: (95492/1) MARCIA PEREIRA SILVA
 Cargo/Função: (4946) PROFIS TEC NIV MEDIO SERV SAUDE SUS
 Quinquênio de Referência: 03/09/2006 Ate 02/09/2011
 A Partir de: 01/07/2023 Até15/07/2023

Processo N.: SES-PRO-2023/36798
 Nome: (94469/1) MARIA APARECIDA SOUZA DA SILVA FERNANDES
 Cargo/Função: (4946) PROFIS TEC NIV MEDIO SERV SAUDE SUS
 Quinquênio de Referência: 28/05/2006 Ate 27/05/2011
 A Partir de: 20/06/2023 Até29/06/2023

Processo N.: SES-PRO-2023/36673
 Nome: (118910/1) MARIA AUGUSTA MACARIA
 Cargo/Função: (4946) PROFIS TEC NIV MEDIO SERV SAUDE SUS
 Quinquênio de Referência: 18/03/2015 Ate 17/03/2020
 A Partir de: 01/07/2023 Até30/07/2023

Processo N.: SES-PRO-2023/35660
 Nome: (78619/5) MARIA DE JESUS ANICEZIO LEITE
 Cargo/Função: (4989) PROFIS APOIO SERV SAUDE SUS
 Quinquênio de Referência: 19/11/2014 Ate 18/11/2019
 A Partir de: 05/06/2023 Até04/07/2023

Processo N.: SES-REQ-2023/01588
 Nome: (96212/1) MARIA DO CARMO DE ALENCAR PERIANEZ SOARES
 Cargo/Função: (4946) PROFIS TEC NIV MEDIO SERV SAUDE SUS
 Quinquênio de Referência: 07/11/2011 Ate 06/11/2016
 A Partir de: 18/07/2023 Até01/08/2023

Processo N.: SES-PRO-2023/32100
 Nome: (111162/1) MARIA HELENA BRAGANCA
 Cargo/Função: (4912) PROFIS TEC NIV SUPERIOR SERV SAUDE
 SUS
 Quinquênio de Referência: 26/11/2013 Ate 25/11/2018
 A Partir de: 31/08/2023 Até28/11/2023

Processo N.: SES-PRO-2023/37245
 Nome: (125695/1) MARILENE ALVES QUEIROZ
 Cargo/Função: (4912) PROFIS TEC NIV SUPERIOR SERV SAUDE
 SUS
 Quinquênio de Referência: 03/03/2011 Ate 02/03/2016
 A Partir de: 09/08/2023 Até07/09/2023

Processo N.: SES-PRO-2023/36687
 Nome: (61246/9) MARISA MACHADO
 Cargo/Função: (4946) PROFIS TEC NIV MEDIO SERV SAUDE SUS
 Quinquênio de Referência: 04/09/2016 Ate 03/09/2021
 A Partir de: 03/07/2023 Até01/08/2023

Processo N.: SES-PRO-2023/38103
 Nome: (94495/1) MICHEL ROSSI ULIANO
 Cargo/Função: (4912) PROFIS TEC NIV SUPERIOR SERV SAUDE
 SUS
 Quinquênio de Referência: 19/11/2006 Ate 18/11/2011
 A Partir de: 03/07/2023 Até01/08/2023

Processo N.: SES-CIN-2023/57206
 Nome: (93307/1) MIRIAM ESTELA DE SOUZA FREIRE
 Cargo/Função: (4912) PROFIS TEC NIV SUPERIOR SERV SAUDE
 SUS
 Quinquênio de Referência: 06/06/2011 Ate 05/06/2016
 A Partir de: 15/09/2023 Até13/11/2023

Processo N.: SES-PRO-2023/37522
 Nome: (102326/2) NIDIA FATIMA FERREIRA
 Cargo/Função: (4912) PROFIS TEC NIV SUPERIOR SERV SAUDE
 SUS
 Quinquênio de Referência: 09/08/2014 Ate 08/08/2019
 A Partir de: 31/07/2023 Até14/08/2023

Processo N.: SES-CIN-2023/62107
 Nome: (115741/1) PATRICIA LOHANNA DE SOUZA NUNES
 Cargo/Função: (4912) PROFIS TEC NIV SUPERIOR SERV SAUDE
 SUS
 Quinquênio de Referência: 21/06/2014 Ate 20/06/2019
 A Partir de: 17/07/2023 Até31/07/2023

Processo N.: SES-PRO-2023/37740
 Nome: (93997/1) ROSA HELENA MASJIONE
 Cargo/Função: (4989) PROFIS APOIO SERV SAUDE SUS
 Quinquênio de Referência: 01/06/2011 Ate 31/05/2016
 A Partir de: 01/08/2023 Até30/08/2023

Processo N.: SES-PRO-2023/37370
 Nome: (80145/2) ROSANY LUCY COSTA FIGUEIREDO
 Cargo/Função: (4912) PROFIS TEC NIV SUPERIOR SERV SAUDE
 SUS
 Quinquênio de Referência: 31/03/2008 Ate 30/03/2013
 A Partir de: 19/06/2023 Até03/07/2023

Processo N.: SES-CIN-2023/62304
 Nome: (93330/1) TELMA LUZIA MONTEIRO
 Cargo/Função: (4912) PROFIS TEC NIV SUPERIOR SERV SAUDE
 SUS
 Quinquênio de Referência: 26/03/2001 Ate 25/03/2006
 A Partir de: 01/06/2023 Até30/06/2023

Processo N.: SES-PRO-2023/37595
 Nome: (92165/2) TEREZINHA ALICE SIQUEIRA
 Cargo/Função: (4912) PROFIS TEC NIV SUPERIOR SERV SAUDE
 SUS
 Quinquênio de Referência: 12/11/2016 Ate 11/11/2021
 A Partir de: 01/08/2023 Até30/08/2023

Processo N.: SES-PRO-2023/36661
 Nome: (98915/1) THUNAIA SOPHIA FIGUEREDO LEAL
 Cargo/Função: (4946) PROFIS TEC NIV MEDIO SERV SAUDE SUS
 Quinquênio de Referência: 15/04/2012 Ate 14/04/2017
 A Partir de: 14/12/2022 Até28/12/2022

Processo N.: SES-PRO-2023/36554
 Nome: (58345/3) VILMAR ALVES PEREIRA
 Cargo/Função: (4912) PROFIS TEC NIV SUPERIOR SERV SAUDE
 SUS
 Quinquênio de Referência: 31/08/2015 Ate 30/08/2020
 A Partir de: 03/07/2023 Até17/07/2023

Processo N.: SES-CIN-2023/64349
 Nome: (58414/2) ZENILDES DE MORAIS FIGUEIREDO
 Cargo/Função: (4912) PROFIS TEC NIV SUPERIOR SERV SAUDE
 SUS
 Quinquênio de Referência: 11/10/2010 Ate 10/10/2015
 A Partir de: 03/07/2023 Até17/07/2023

PUBLICADA, REGISTRADA, CUMpra-SE.
 Cuiabá-MT, 04 de Julho de 2023.
 Gilberto Gomes Figueiredo
 Secretário de Estado de Saúde

BOLETIM DE PESSOAL/SES/00972/2023

DE:

05/07/2023

O(A) Secretário de Estado de Saúde no uso de suas atribuições que lhes são conferidas por lei,

Resolve: TORNAR SEM EFEITO
 Evento: LICENCA PREMIO - GOZO

Processo N.: SES-PRO-2023/34803
 Nome: (111996/1) JOSE WILSON ANTUNES DE OLIVEIRA
 Cargo/Função: (4946) PROFIS TEC NIV MEDIO SERV SAUDE SUS
 Quinquênio de Referência: 10/02/2014 Ate 09/02/2019
 A Partir de: 03/07/2023 Até01/08/2023

PUBLICADA, REGISTRADA, CUMpra-SE.
 Cuiabá-MT, 04 de Julho de 2023.
 Gilberto Gomes Figueiredo
 Secretário de Estado de Saúde

BOLETIM DE PESSOAL/SES/00973/2023

DE:

05/07/2023

O(A) Secretário de Estado de Saúde no uso de suas atribuições que lhes são conferidas por lei,

Resolve: CONCEDER
 Evento: LICENÇA PREMIO - CONCESSÃO

Processo N.: SES-CIN-2023/33336
 Nome: (108648/1) MARCO CESAR NEVES
 Quinquênio: 09/06/2018 Até 08/06/2023
 Qtde Dias: 90

Processo N.: SES-PRO-2023/25093
 Nome: (106257/1) SANDRIGO GUIMARAES RODA
 Quinquênio: 25/04/2013 Até 24/04/2018
 Qtde Dias: 90

PUBLICADA, REGISTRADA, CUMpra-SE.
 Cuiabá-MT, 04 de Julho de 2023.
 Gilberto Gomes Figueiredo
 Secretário de Estado de Saúde

SEAF

SECRETARIA DE ESTADO DE AGRICULTURA FAMILIAR

BOLETIM DE PESSOAL/SEAF/00054/2023

DE:

05/07/2023

O(A) Sec de Estado de Agricultura Familiar no uso de suas atribuições que lhes são conferidas por lei,

Resolve: DEFERIR
 Evento: LICENCA PREMIO - GOZO

Processo N.: SEAF-PRO-2023/01934
 Nome: (227074/1) EDUARDO SILVA DANTAS
 Cargo/Função: (3870) FISCAL EST DEF AGRO E FLORESTAL
 L9070

Quinquênio de Referência: 14/02/2011 Ate 13/02/2016
 A Partir de: 13/11/2023 Até27/11/2023

PUBLICADA, REGISTRADA, CUMpra-SE.
 Cuiabá-MT, 04 de Julho de 2023.
 Aparecida Maria Borges Bezerra
 Sec de Estado de Agricultura Familiar

ADMINISTRAÇÃO INDIRETA

FAPEMAT

FUNDAÇÃO DE AMPARO À PESQUISA

BOLETIM DE PESSOAL/FAPEMAT/00011/2023 DE:
05/07/2023

O(A) Presidente da FAPEMAT no uso de suas atribuições que lhes são conferidas por lei,

Resolve: DEFERIR
Evento: LICENCA PREMIO - GOZO

Processo N.: FAPEMAT-PRO-2023/00853
Nome: (243920/1) HELORA REGINA VENTURELLE ALVES DA SILVA
Cargo/Função: (5365) TECNICO ADMINISTRATIVO L 10052
Quinquênio de Referência: 21/03/2018 Ate 20/03/2023
A Partir de: 18/07/2023 Até15/10/2023

PUBLICADA, REGISTRADA, CUMPRASE.
Cuiabá-MT, 04 de Julho de 2023.
Marcos de SáFernandes da Silva
Presidente da FAPEMAT

UNEMAT

UNIVERSIDADE DO ESTADO DE MATO GROSSO

BOLETIM DE PESSOAL/UNEMAT/00384/2023 DE:
05/07/2023

O(A) Reitora-Presidente da FUNEMT no uso de suas atribuições que lhes são conferidas por lei,

Resolve: REMOVER
Evento: Remoção Interna a Pedido

Processo N.: 03/2023
Nome: (124699/1) MARCELO ARAUJO
Cargo/Função: (11905) AGENTE UNIVERSITARIO LC 321
Para Un. Adm: (208477) DIR DE UNID REGIONALIZADA ADMINISTRATIVA
A Partir de: 03/07/2023

PUBLICADA, REGISTRADA, CUMPRASE.
Cuiabá-MT, 04 de Julho de 2023.
Vera Lúcia da Rocha Maquêa
Reitora-Presidente da FUNEMT

BOLETIM DE PESSOAL/UNEMAT/00385/2023 DE:
05/07/2023

O(A) Reitora-Presidente da FUNEMT no uso de suas atribuições que lhes são conferidas por lei,

Resolve: RETIFICAR
Evento: LICENÇA A GESTANTE/SEGURADO INSS

Processo N.: 1005425-87.2023.8.11.0006
Nome: (326944/1) POLIANA RODRIGUES DA COSTA
Cargo/Função: (11905) AGENTE UNIVERSITARIO LC 321
Un. Adm: (205516) SUPERV DE POS GRADUACAO STRICTO SENSU
A Partir de: 08/05/2023 Até03/11/2023

PUBLICADA, REGISTRADA, CUMPRASE.
Cuiabá-MT, 04 de Julho de 2023.
Vera Lúcia da Rocha Maquêa
Reitora-Presidente da FUNEMT

BOLETIM DE PESSOAL/UNEMAT/00386/2023 DE:
05/07/2023

O(A) Reitora-Presidente da FUNEMT no uso de suas atribuições que lhes são conferidas por lei,

Resolve: DEFERIR
Evento: LICENCA PARA TRATAMENTO DE SAUDE

Processo N.:
Nome: (122182/2) DAISE LAGO PEREIRA SOUTO
Cargo/Função: (11802) PROFESSOR UNEMAT LC 534/2014
Un. Adm: (206814) FACUL DE CIENCIAS EXATAS E TECNOLOGICAS
A Partir de: 24/06/2023 Até08/07/2023

PUBLICADA, REGISTRADA, CUMPRASE.
Cuiabá-MT, 04 de Julho de 2023.
Vera Lúcia da Rocha Maquêa
Reitora-Presidente da FUNEMT

IPEM-MT

INSTITUTO DE PESOS E MEDIDAS DE MATO GROSSO

BOLETIM DE PESSOAL/IPEM/00066/2023 DE:
05/07/2023

O(A) Presidente do IPEM/MT no uso de suas atribuições que lhes são conferidas por lei,

Resolve: REMOVER
Evento: Remoção Interna a Pedido

Processo N.:
Nome: (108796/1) MARLUCE DIAS FANAIA
Cargo/Função: (4083) ANALISTA FISCAL METROLOGICO
Para Un. Adm: (142239) COORD DE FISCALIZACAO DE INSTRUMENTOS
A Partir de: 03/07/2023

PUBLICADA, REGISTRADA, CUMPRASE.
Cuiabá-MT, 04 de Julho de 2023.
Bento Francisco Gomes Bezerra
Presidente do IPEM/MT

BOLETIM DE PESSOAL/IPEM/00067/2023 DE:
05/07/2023

O(A) Presidente do IPEM/MT no uso de suas atribuições que lhes são conferidas por lei,

Resolve: DEFERIR
Evento: LICENCA PREMIO - GOZO

Processo N.:
Nome: (91284/1) ROGERIO PONCE DE ARRUDA
Cargo/Função: (4075) TECNICO FISCAL METROLOGICO
Quinquênio de Referência: 10/07/2010 Ate 09/07/2015
A Partir de: 07/08/2023 Até21/08/2023

PUBLICADA, REGISTRADA, CUMPRASE.
Cuiabá-MT, 04 de Julho de 2023.
Bento Francisco Gomes Bezerra
Presidente do IPEM/MT

INDEA**INSTITUTO DE DEFESA AGROPECUÁRIA**

PORTARIA/INDEAMT/00057/2023

DE: 05/07/2023

O(A) Presidente do INDEA no uso de suas atribuições que lhes são conferidas por lei,

Resolve: DESIGNAR

Evento: DESIGNAÇÃO EM SUBSTITUIÇÃO CARGO EM COMISSÃO/FUNÇÃO

Processo N.: Portaria Interna Nº. 135/2023

Nome: (79608/3) FRANCISCO VALTENIO SALES FERREIRA

A Partir de: 03/07/2023 Até 27/07/2023

Cargo/Função: (11690) FUNCAO DGA 6 LC/266

Substituído: (79904/1) MARCIO ROGERIO DREHER

Un. Adm: (197807) UNID REGIONAL DE SUPERVISAO DE JUARA

Processo N.: Portaria Interna nº. 176/2023

Nome: (130459/3) LEANDRO DA SILVA MEDEIROS

A Partir de: 17/07/2023 Até 27/07/2023

Cargo/Função: (11690) FUNCAO DGA 6 LC/266

Substituído: (130734/1) JHONATHAN ELY GUEDES

Un. Adm: (148610) GER DE INFORM DA DEFESA SANITARIA ANIMAL

Processo N.: Portaria Interna nº. 151/2023

Nome: (109776/1) MARCELO OLIVEIRA LEITE

A Partir de: 01/06/2023 Até 20/06/2023

Cargo/Função: (11690) FUNCAO DGA 6 LC/266

Substituído: (80094/4) ELUSA PINHEIRO CLAROS

Un. Adm: (148652) GER DO LABORATORIO DE ANALISE DE SEMENTE

PUBLICADA, REGISTRADA, CUMPRASE.

Cuiabá-MT, 04 de Julho de 2023.

Emanuele Gonçalves de Almeida

Presidente do INDEA

PORTARIA/INDEAMT/00058/2023

DE: 05/07/2023

O(A) Presidente do INDEA no uso de suas atribuições que lhes são conferidas por lei,

Resolve: TORNAR SEM EFEITO

Evento: DESIGNAÇÃO EM SUBSTITUIÇÃO CARGO EM COMISSÃO/FUNÇÃO

Processo N.:

Nome: (127482/1) FABIA SIMONE SILVA DE ALMEIDA

A Partir de: 26/06/2023 Até 10/07/2023

Cargo/Função: (11690) FUNCAO DGA 6 LC/266

Substituído: (205712/5) EUNICE SOUSA AQUINO DA SILVA

Un. Adm: (148644) GER DE INFORMACAO DA DEFESA SANITARIA VEGETAL

PUBLICADA, REGISTRADA, CUMPRASE.

Cuiabá-MT, 04 de Julho de 2023.

Emanuele Gonçalves de Almeida

Presidente do INDEA

PORTARIA/INDEAMT/00059/2023

DE: 05/07/2023

O(A) Presidente do INDEA no uso de suas atribuições que lhes são conferidas por lei,

Resolve: DESIGNAR

Evento: DESIGNAÇÃO EM SUBSTITUIÇÃO CARGO EM COMISSÃO/FUNÇÃO

Processo N.: Portaria Interna nº. 166/2023

Nome: (66607/2) CLAUDIA APARECIDA DO NASCIMENTO ALMEIDA

A Partir de: 21/06/2023 Até 30/06/2023

Cargo/Função: (11509) DGA-6

Substituído: (293815/2) MARIANY LICIA GUIMARAES E SILVA

Un. Adm: (210447) GER DE CONVENIOS

Processo N.: Portaria interna nº. 136/2023

Nome: (249520/1) LEONARDO SOUZA DE ASSIS

A Partir de: 10/07/2023 Até 19/07/2023

Cargo/Função: (11495) DGA-5

Substituído: (249995/4) FABIO VINICIUS DA SILVA

Un. Adm: (181188) COORD DE TECNOLOGIA DA INFORMACAO

PUBLICADA, REGISTRADA, CUMPRASE.

Cuiabá-MT, 04 de Julho de 2023.

Emanuele Gonçalves de Almeida

Presidente do INDEA

BOLETIM DE PESSOAL/INDEAMT/00420/2023 DE:
05/07/2023

O(A) Presidente do INDEA no uso de suas atribuições que lhes são conferidas por lei,

Resolve: DEFERIR

Evento: LICENCA PARA TRATAMENTO DE SAUDE

Processo N.:

Nome: (252629/1) ERICKSON FELLIPE ALMEIDA DA SILVA

Cargo/Função: (3876) AGENTE FISCAL EST DEF AGRO FLOR II L9070

Un. Adm: (166022) UNID LOCAL DE EXECUCAO DE NOVA NAZARE

A Partir de: 03/07/2023 Até 28/08/2023

Processo N.:

Nome: (263078/1) JUCIMARA FERAREZE

Cargo/Função: (3876) AGENTE FISCAL EST DEF AGRO FLOR II L9070

Un. Adm: (149926) UNID LOCAL DE EXECUCAO DE SINOP

A Partir de: 12/06/2023 Até 11/07/2023

PUBLICADA, REGISTRADA, CUMPRASE.

Cuiabá-MT, 04 de Julho de 2023.

Emanuele Gonçalves de Almeida

Presidente do INDEA

BOLETIM DE PESSOAL/INDEAMT/00421/2023 DE:
05/07/2023

O(A) Presidente do INDEA no uso de suas atribuições que lhes são conferidas por lei,

Resolve: DEFERIR

Evento: LICENCA PREMIO - GOZO

Processo N.: INDEAMT-REQ-2023/00673

Nome: (80161/2) ANTONIO CARLOS PEREIRA DE CIRQUEIRA

Cargo/Função: (3874) AGENTE FISCAL EST DEF AGRO FLOR I L9070

Quinquênio de Referência: 01/07/2012 Ate 30/06/2017

A Partir de: 01/11/2023 Até 15/11/2023

Processo N.: INDEAMT-REQ-2023/00916

Nome: (226702/1) CLEITON DE ALMEIDA ALVES

Cargo/Função: (3876) AGENTE FISCAL EST DEF AGRO FLOR II L9070

Quinquênio de Referência: 17/01/2016 Ate 16/01/2021

A Partir de: 10/07/2023 Até 19/07/2023

PUBLICADA, REGISTRADA, CUMPRASE.

Cuiabá-MT, 04 de Julho de 2023.

Emanuele Gonçalves de Almeida

Presidente do INDEA

BOLETIM DE PESSOAL/INDEAMT/00422/2023
05/07/2023

DE:

O(A) Presidente do INDEA no uso de suas atribuições que lhes são conferidas por lei,

Resolve: RETIFICAR

Evento: LICENCA PREMIO - GOZO

Processo N.: INDEAMT-REQ-2023/00904

Nome: (244114/1) GRAZIELY FACHOLI BOMFIM

Cargo/Função: (3870) FISCAL EST DEF AGRO E FLORESTAL
L9070

Quinquênio de Referência: 03/01/2013 Ate 02/01/2018

A Partir de: 03/07/2023 Até17/07/2023

PUBLICADA, REGISTRADA, CUMPRÁ-SE.

Cuiabá-MT, 04 de Julho de 2023.

Emanuele Gonçalves de Almeida

Presidente do INDEA

DETRAN**DEPARTAMENTO ESTADUAL DE TRÂNSITO**

PORTARIA/DETRAN/00135/2023

DE: 05/07/2023

O(A) Presidente do DETRAN no uso de suas atribuições que lhes são conferidas por lei,

Resolve: DESIGNAR

Evento: Designação de Função/Função de Confiança

Processo N.:

Nome: (225633/1) WILLIAN FERREIRA MARTINS

Cargo/Função: (11665) FUNCAO DGA 10 LC/266 - LIDER DE
EQUIPE

Un. Adm: (155810) 11 GUIRATINGA

A Partir de: 03/07/2023 Até01/08/2023

PUBLICADA, REGISTRADA, CUMPRÁ-SE.

Cuiabá-MT, 04 de Julho de 2023.

Gustavo Reis Lobo de Vasconcelos

Presidente do DETRAN

PORTARIA/DETRAN/00136/2023

DE: 05/07/2023

O(A) Presidente do DETRAN no uso de suas atribuições que lhes são conferidas por lei,

Resolve: DESIGNAR

Evento: DESIGNAÇÃO EM SUBSTITUIÇÃO CARGO EM COMISSÃO/
FUNÇÃO

Processo N.:

Nome: (126609/1) SANDRA RODRIGUES DO EGITO

A Partir de: 24/07/2023 Até 22/08/2023

Cargo/Função: (11690) FUNCAO DGA 6 LC/266

Substituído: (139121/1) MARIA AUXILIADORA DE LIMA CAMPOS

Un. Adm: (185892) UNID DE DESENVOLVIMENTO

ORGANIZACIONAL

PUBLICADA, REGISTRADA, CUMPRÁ-SE.

Cuiabá-MT, 04 de Julho de 2023.

Gustavo Reis Lobo de Vasconcelos

Presidente do DETRAN

PORTARIA/DETRAN/00137/2023

DE: 05/07/2023

O(A) Presidente do DETRAN no uso de suas atribuições que lhes são conferidas por lei,

Resolve: DESIGNAR

Evento: DESIGNAÇÃO EM SUBSTITUIÇÃO CARGO EM COMISSÃO/
FUNÇÃO

Processo N.:

Nome: (225645/1) DIONIVAL FERREIRA LIMA

A Partir de: 04/07/2023 Até 18/07/2023

Cargo/Função: (11584) DGA-4 SERVIDOR

Substituído: (88777/1) LENICE FREITAS TEIXEIRA

Un. Adm: (155411) 40 PRIMAVERA DO LESTE

Processo N.:

Nome: (245807/1) LEANDRO BERNARDINO DE SANTANA ALVES

A Partir de: 04/07/2023 Até 02/08/2023

Cargo/Função: (11606) DGA-6 SERVIDOR

Substituído: (225731/1) RUYTTER MIRANDA DE ALMEIDA

Un. Adm: (103195) GER DE EXAMES TEORICOS E PRATICOS

Processo N.:

Nome: (60130/22) MARINALDA BENEDITA CAMPOS

A Partir de: 03/07/2023 Até 01/08/2023

Cargo/Função: (11606) DGA-6 SERVIDOR

Substituído: (237699/1) MARISTELA MENDONCA FURTADO DOS
SANTOS

Un. Adm: (183997) GER DE PESSOAL

Processo N.:

Nome: (126602/1) ROSALYNN MARY MAGALHAES

A Partir de: 03/07/2023 Até 12/07/2023

Cargo/Função: (11495) DGA-5

Substituído: (216552/4) ANGELIKA CAMPOS ASSAOKA

Un. Adm: (183806) GAB DE DIRECAO

PUBLICADA, REGISTRADA, CUMPRÁ-SE.

Cuiabá-MT, 04 de Julho de 2023.

Gustavo Reis Lobo de Vasconcelos

Presidente do DETRAN

PORTARIA/DETRAN/00138/2023

DE: 05/07/2023

O(A) Presidente do DETRAN no uso de suas atribuições que lhes são conferidas por lei,

Resolve: DESIGNAR

Evento: DESIGNAÇÃO EM COMISSÃO

Processo N.: DETRAN-PRO-2023/14440

Nome: (317505/1) BRUNO SERGIO RAMOS CORDOVIL

Cargo/Função: (11606) DGA-6 SERVIDOR

Un. Adm: (155934) 61 CONFRESA

A Partir de: 01/07/2023 Até31/07/2023

PUBLICADA, REGISTRADA, CUMPRÁ-SE.

Cuiabá-MT, 04 de Julho de 2023.

Gustavo Reis Lobo de Vasconcelos

Presidente do DETRAN

PORTARIA/DETRAN/00139/2023

DE: 05/07/2023

O(A) Presidente do DETRAN no uso de suas atribuições que lhes são conferidas por lei,

Resolve: RETIFICAR

Evento: Gratificação Artigo 15 da Lei Complementar nº550/2014

Processo N.:

Nome: (138314/1) ANA CAROLINA MARQUES CAPOBIANCO

Função: PRESIDENTE

Un. Adm: (183709) UNID SETORIAL DE CORREICAO

A Partir de: 07/04/2023 Até30/04/2023

PUBLICADA, REGISTRADA, CUMPRÁ-SE.

Cuiabá-MT, 04 de Julho de 2023.

Gustavo Reis Lobo de Vasconcelos

Presidente do DETRAN

BOLETIM DE PESSOAL/DETRAN/00355/2023
05/07/2023

DE:

O(A) Presidente do DETRAN no uso de suas atribuições que lhes são conferidas por lei,

Resolve: REMOVER
Evento: Remoção Interna de OfícioProcesso N.:
Nome: (263575/1) LUPERCIO DE LIMA SOARES
Cargo/Função: (5430) AGENTE DO SERVICO DE TRANSITO LC
505/13
Para Un. Adm: (184063) GER DE LEILAO
A Partir de: 01/07/2023PUBLICADA, REGISTRADA, CUMPRÁ-SE.
Cuiabá-MT, 04 de Julho de 2023.
Gustavo Reis Lobo de Vasconcelos
Presidente do DETRANBOLETIM DE PESSOAL/DETRAN/00356/2023
05/07/2023

DE:

O(A) Presidente do DETRAN no uso de suas atribuições que lhes são conferidas por lei,

Resolve: DEFERIR
Evento: LICENÇA PREMIO - GOZOProcesso N.:
Nome: (62136/8) BENILDA JOSEFA MATTAVELLI MOREIRA DE SOUZA
Cargo/Função: (5430) AGENTE DO SERVICO DE TRANSITO LC
505/13
Quinquênio de Referência: 22/05/2013 Ate 21/05/2018
A Partir de: 07/07/2023 Até21/07/2023Processo N.:
Nome: (60130/22) MARINALDA BENEDITA CAMPOS
Cargo/Função: (5405) ANALISTA DO SERVICO TRANSITO LC
505/13
Quinquênio de Referência: 28/04/2009 Ate 27/04/2014
A Partir de: 21/08/2023 Até04/09/2023Processo N.:
Nome: (225647/1) SELISA DA SILVA LEITE
Cargo/Função: (5430) AGENTE DO SERVICO DE TRANSITO LC
505/13
Quinquênio de Referência: 11/08/2015 Ate 10/08/2020
A Partir de: 03/07/2023 Até12/07/2023Processo N.:
Nome: (225647/1) SELISA DA SILVA LEITE
Cargo/Função: (5430) AGENTE DO SERVICO DE TRANSITO LC
505/13
Quinquênio de Referência: 11/08/2015 Ate 10/08/2020
A Partir de: 13/12/2023 Até22/12/2023PUBLICADA, REGISTRADA, CUMPRÁ-SE.
Cuiabá-MT, 04 de Julho de 2023.
Gustavo Reis Lobo de Vasconcelos
Presidente do DETRANBOLETIM DE PESSOAL/DETRAN/00357/2023
05/07/2023

DE:

O(A) Presidente do DETRAN no uso de suas atribuições que lhes são conferidas por lei,

Resolve: RETIFICAR
Evento: LICENÇA PREMIO - GOZOProcesso N.:
Nome: (99433/3) MARLENE ANDREIA DA SILVA
Cargo/Função: (5430) AGENTE DO SERVICO DE TRANSITO LC
505/13
Quinquênio de Referência: 13/02/2016 Ate 12/02/2021
A Partir de: 03/07/2023 Até12/07/2023PUBLICADA, REGISTRADA, CUMPRÁ-SE.
Cuiabá-MT, 04 de Julho de 2023.
Gustavo Reis Lobo de Vasconcelos
Presidente do DETRANBOLETIM DE PESSOAL/DETRAN/00358/2023
05/07/2023

DE:

O(A) Presidente do DETRAN no uso de suas atribuições que lhes são conferidas por lei,

Resolve: DEFERIR
Evento: GOZO LICENÇA-PREMIO, JORNADA 50%Processo N.:
Nome: (267489/1) TEODORO LOPES DE ALVARENGA
Cargo/Função: (5405) ANALISTA DO SERVICO TRANSITO LC
505/13
Quinquênio de Referência: 23/12/2015 Ate 22/12/2020
A Partir de: 04/12/2023 Ate 01/04/24PUBLICADA, REGISTRADA, CUMPRÁ-SE.
Cuiabá-MT, 04 de Julho de 2023.
Gustavo Reis Lobo de Vasconcelos
Presidente do DETRAN**MTPREV****MATO GROSSO PREVIDÊNCIA**

PORTARIA/MTPREV/00039/2023

DE: 05/07/2023

O(A) Diretor Presidente MT PREV no uso de suas atribuições que lhes são conferidas por lei,

Resolve: DESIGNAR
Evento: DESIGNAÇÃO EM SUBSTITUIÇÃO CARGO EM COMISSÃO/
FUNÇÃOProcesso N.:
Nome: (272432/1) JOAO RICARDO JUVENAL GONCALVES
A Partir de: 03/07/2023 Até 12/07/2023
Cargo/Função: (11606) DGA-6 SERVIDOR
Substituído: (235112/1) RAFAEL DE FELICE SIMOES
Un. Adm: (185450) GER FINANCEIRAPUBLICADA, REGISTRADA, CUMPRÁ-SE.
Cuiabá-MT, 04 de Julho de 2023.
Elliton Oliveira de Souza
Diretor Presidente MT PREVBOLETIM DE PESSOAL/MTPREV/00071/2023
05/07/2023

DE:

O(A) Diretor Presidente MT PREV no uso de suas atribuições que lhes são conferidas por lei,

Resolve: CONCEDER
Evento: LICENÇA PREMIO - CONCESSÃOProcesso N.: MTPREV-PRO-2023/04001
Nome: (248004/1) LAURA CAMPOS OLIVEIRA DE LAMONICA
Quinquênio: 10/05/2018 Até 09/05/2023
Qtde Dias: 90PUBLICADA, REGISTRADA, CUMPRÁ-SE.
Cuiabá-MT, 04 de Julho de 2023.
Elliton Oliveira de Souza
Diretor Presidente MT PREV

LICITAÇÃO

SECRETARIAS

SEPLAG

SECRETARIA DE ESTADO DE PLANEJAMENTO E GESTÃO

ATA DE REGISTRO DE PREÇOS 008/2023/SECRETARIA DE ESTADO DE PLANEJAMENTO E GESTÃO

PROCESSO SIGADOC Nº SEPLAG-PRO-2023/06611

PROCESSO SIAG Nº 12855/2022/SECRETARIA DE ESTADO DE PLANEJAMENTO E GESTÃO.

PREGÃO ELETRÔNICO: Nº 006/2023/SECRETARIA DE ESTADO DE PLANEJAMENTO E GESTÃO.

Pelo presente instrumento, o Estado de Mato Grosso, por meio da **SECRETARIA DE ESTADO DE PLANEJAMENTO E GESTÃO - SEPLAG/MT**, situada no Centro Político Administrativo, Bloco III, CEP: 78049-005, Cuiabá/MT, CNPJ: 03.507.415/0004-97, neste ato representado pelo Senhor Secretário de Estado de Planejamento e Gestão **BÁSILIO BEZERRA GUIMARÃES DOS SANTOS**, brasileiro, divorciado, portador da cédula de identidade n.º 793306 SSP-MT e do CPF sob n.º 630.581.111-34 e pela Secretária Adjunta de Aquisições Governamentais **KATIENE CETSUMI MIYAKAWA PINHEIRO**, brasileira, casada, portadora da cédula de identidade n.º 1339591-2 SSP/MT e do CPF sob n.º 001.817.961-47, resolvem REGISTRAR OS PREÇOS da(s) empresa(s) relacionada(s), quantidades estimadas e indicadas abaixo, de acordo com a classificação obtida em cada item, atendendo as condições, as especificações técnicas e as propostas ofertadas na licitação regulamentada pelo Edital e anexos do **PREGÃO ELETRÔNICO nº 006/2023**, do tipo **MENOR PREÇO POR ITEM**, PROCESSO ADMINISTRATIVO nº **SEPLAG-PRO-2022/12855**, independentemente de transcrições, constituindo está ATA DE REGISTRO DE PREÇOS documento vinculativo e obrigacional às partes.

EMPRESA	FÁBRICA DAS BANDEIRAS INDÚSTRIA COMÉRCIO DE CONFECÇÕES SERVIÇOS E ACESSÓRIOS EIRELI
CNPJ	04.884.221/0001-20
ENDEREÇO	Rua x 22 Quadra 55 Lote 01 Sítio Santa Luzia Ap. de Goiânia - GO CEP: 74922-640
REPRESENTANTE:	Nome: Helia Sena Ferreira Rabelo CPF: 972.429.341-68 RG: 3925051 SPTC-GO
CONTATO (TELEFONE)	(62) 3598-0525 / (62) 98607-0379

EMPRESA	LUASI PAPÉIS E LIVROS LTDA
CNPJ	08.371.036/0001-93
ENDEREÇO	Rua Barão de Melgaço, 2.333 - Centro Sul - CEP: 78020-800 - Cuiabá/MT
REPRESENTANTE:	Nome: Luís Afonso da Silva CPF: 537.721.131-68 RG: 0856927-4 SSP-MT
CONTATO (TELEFONE)	(65) 3023-9060 / (65) 9 9997-0740

Sujeitam-se as partes às normas constantes da Constituição Federal de 1988, Lei Federal nº 14.133/2021, Decreto Estadual nº 1.525/2022 e Lei Complementar nº 123/2006, Lei Complementar Estadual nº 605/2018, sem prejuízo de outras normas aplicáveis.

1. DO OBJETO

1.1. Esta Ata possui o objetivo de registrar preços dos itens abaixo relacionados, no respectivo ITEM, para futura e eventual **aquisição de bandeiras**, para atender as demandas dos Órgãos/Entidades do Poder Executivo Estadual, conforme condições e especificações constantes nesta Ata de Registro de Preço.

ITEM 01 - EXCLUSIVO				
FÁBRICA DAS BANDEIRAS INDÚSTRIA COMÉRCIO DE CONFECÇÕES SERVIÇOS E ACESSÓRIOS EIRELI-ME				
ESPECIFICAÇÃO	UNIDADE	QUANTIDADE	MARCA /MODELO	VALOR UNITÁRIO OFERTADO R\$
BANDEIRA DO MERCOSUL. CONFECIONADA EM TECIDO 100% POLIÉSTER, 1ª LINHA, ALTA RESISTÊNCIA E MALHA BLOQUEADA INDESMA-LHÁVEL. DUPLA FACE, COSTURA COM LINHAS DE ALTA RESISTÊNCIA. COSTURADA COM BARRAS DUPLAS DE 1º QUALIDADE. TARJA NA COR BRANCA COM 2 ILHÓS DE LATÃO DE ALTA RESISTÊNCIA. GLOBO DUPLA FACE COM ESTRELAS E LETRAS COM APLICAÇÕES DE TECIDOS SOBRE TECIDOS. MEDIDAS: 2,5 PANOS, MEDINDO 1,12M X 1,60M. NORMA ABNT NBR 16286:2014 E ABNT NBR 16287:2014	UN	50	Nacional Fábrica das Bandeiras	88,00
VALOR TOTAL OFERTADO: R\$ 4.400,00 (quatro mil e quatrocentos reais)				

ITEM 02 - EXCLUSIVO				
FÁBRICA DAS BANDEIRAS INDÚSTRIA COMÉRCIO DE CONFECÇÕES SERVIÇOS E ACESSÓRIOS EIRELI-ME				
ESPECIFICAÇÃO	UNIDADE	QUANTIDADE	MARCA /MODELO	VALOR UNITÁRIO OFERTADO R\$
BANDEIRA DO BRASIL 13 PANOS (5,85 X 8,35M), CONFECCIONADA EM NYLON (100% POLIESTER), COM FIO DE ALTA RESISTÊNCIA, BORDADA. UNIDADE	UN	17	Nacional Fábrica das Bandeiras	1.525,49
VALOR TOTAL OFERTADO: R\$ 25.933,33 (vinte e cinco mil e novecentos e trinta e três reais e trinta e três centavos)				

ITEM 03 - EXCLUSIVO				
FÁBRICA DAS BANDEIRAS INDÚSTRIA COMÉRCIO DE CONFECÇÕES SERVIÇOS E ACESSÓRIOS EIRELI-ME				
ESPECIFICAÇÃO	UNIDADE	QUANTIDADE	MARCA /MODELO	VALOR UNITÁRIO OFERTADO R\$
BANDEIRA DO BRASIL - 8 PANOS. CONFECCIONADA EM TECIDO 100% POLIÉSTER, 1ª LINHA, ALTA RESISTÊNCIA E MALHA BLOQUEADA INDESMA-LHÁVEL. DUPLA FACE, COSTURA COM LINHAS DE ALTA RESISTÊNCIA. COSTURADA COM BARRAS DUPLAS DE 1º QUALIDADE. TARJA NA COR BRANCA COM 2 ILHÓS DE LATÃO DE ALTA RESISTÊNCIA. GLOBO DUPLA FACE COM ESTRELAS E LETRAS COM APLICAÇÕES DE TECIDOS SOBRE TECIDOS. MEDIDAS: 8 PANOS, MEDINDO 3,60M X 5,15M. NORMA ABNT NBR 16286:2014 E ABNT NBR 16287:2014.	UN	7	Nacional Fábrica das Bandeiras	580,00

VALOR TOTAL OFERTADO: R\$ 4.060,00 (quatro mil e sessenta reais)

ITEM 04 - EXCLUSIVO

FÁBRICA DAS BANDEIRAS INDÚSTRIA COMÉRCIO DE CONFECÇÕES
SERVIÇOS E ACESSÓRIOS EIRELI-ME

ESPECIFICAÇÃO	UNIDADE	QUANTIDADE	MARCA /MODELO	VALOR UNITÁRIO OFERTADO R\$
BANDEIRA DO BRASIL. CONFECCIONADA EM TECIDO 100% POLIÉSTER, 1ª LINHA, ALTA RESISTÊNCIA E MALHA BLOQUEADA INDESMALHÁVEL. DUPLA FACE, COSTURA COM LINHAS DE ALTA RESISTÊNCIA. COSTURADA COM BARRAS DUPLAS DE 1º QUALIDADE. TARJA NA COR BRANCA COM 2 ILHÓS DE LATÃO DE ALTA RESISTÊNCIA. GLOBO DUPLA FACE COM ESTRELAS E LETRAS COM APLICAÇÕES DE TECIDOS SOBRE TECIDOS. MEDIDAS: 2,5 PANOS, MEDINDO 1,12M X 1,60M. NORMA ABNT NBR 16286:2014 E ABNT NBR 16287:2014	UN	352	Nacional Fábrica das Bandeiras	77,99

VALOR TOTAL OFERTADO: R\$ 27.452,48 (vinte e sete mil e quatrocentos e cinquenta e dois reais e quarenta e oito centavos)

ITEM 05 - EXCLUSIVO

FÁBRICA DAS BANDEIRAS INDÚSTRIA COMÉRCIO DE CONFECÇÕES
SERVIÇOS E ACESSÓRIOS EIRELI-ME

ESPECIFICAÇÃO	UNIDADE	QUANTIDADE	MARCA /MODELO	VALOR UNITÁRIO OFERTADO R\$
BANDEIRA DO BRASIL - EM TERGAL. BANDEIRA CONFECCIONADA EM TECIDO TERGAL, BORDADA, 1ª LINHA, DUPLA FACE, COSTURA COM LINHAS DE ALTA RESISTÊNCIA E MALHA INDESMALHÁVEL. TARJA BRANCA COM 2 ILHÓS DE LATÃO NAS LATERAIS. MEDIDAS: 2 PANOS, MEDINDO: 0,90 X 1,28 M. NORMA ABNT NBR 16286:2014 E ABNT NBR 16287: 2014	UN	112	Nacional Fábrica das Bandeiras	61,00

VALOR TOTAL OFERTADO: R\$ 6.832,00 (seis mil e oitocentos e trinta e dois reais)

ITEM 06 - EXCLUSIVO

FÁBRICA DAS BANDEIRAS INDÚSTRIA COMÉRCIO DE CONFECÇÕES
SERVIÇOS E ACESSÓRIOS EIRELI-ME

ESPECIFICAÇÃO	UNIDADE	QUANTIDADE	MARCA /MODELO	VALOR UNITÁRIO OFERTADO R\$
BANDEIRA DO ESTADO DE MATO GROSSO 9 PANOS (4,05 X 5,80M), CONFECCIONADA EM NYLON (100% POLIÉSTER), COM FIO DE ALTA RESISTÊNCIA, BORDADA. UNIDADE.	UN	17	Nacional Fábrica das Bandeiras	1.000,00

VALOR TOTAL OFERTADO: R\$ 17.000,00 (dezesete mil reais)

ITEM 07 - EXCLUSIVO

FÁBRICA DAS BANDEIRAS INDÚSTRIA COMÉRCIO DE CONFECÇÕES
SERVIÇOS E ACESSÓRIOS EIRELI-ME

ESPECIFICAÇÃO	UNIDADE	QUANTIDADE	MARCA /MODELO	VALOR UNITÁRIO OFERTADO R\$
BANDEIRA DO ESTADO DE MATO GROSSO - 8 PANOS. CONFECCIONADA EM TECIDO 100% POLIÉSTER, 1ª LINHA, ALTA RESISTÊNCIA E MALHA BLOQUEADA INDESMALHÁVEL. DUPLA FACE, COSTURA COM LINHAS DE ALTA RESISTÊNCIA. COSTURADA COM BARRAS DUPLAS DE 1º QUALIDADE. TARJA NA COR BRANCA COM 2 ILHÓS DE LATÃO DE ALTA RESISTÊNCIA. GLOBO DUPLA FACE COM ESTRELAS E LETRAS COM APLICAÇÕES DE TECIDOS SOBRE TECIDOS. MEDIDAS: 8 PANOS, MEDINDO 3,60M X 5,15M. NORMA ABNT NBR 16286:2014 E ABNT NBR 16287:2014.	UN	10	Nacional Fábrica das Bandeiras	720,00

VALOR TOTAL OFERTADO: R\$ 7.200,00 (sete mil e duzentos reais)

ITEM 08 - EXCLUSIVO

FÁBRICA DAS BANDEIRAS INDÚSTRIA COMÉRCIO DE CONFECÇÕES
SERVIÇOS E ACESSÓRIOS EIRELI-ME

ESPECIFICAÇÃO	UNIDADE	QUANTIDADE	MARCA /MODELO	VALOR UNITÁRIO OFERTADO R\$
BANDEIRA DO ESTADO DE MATO GROSSO. CONFECCIONADA EM TECIDO 100% POLIÉSTER, 1ª LINHA, ALTA RESISTÊNCIA E MALHA BLOQUEADA INDESMALHÁVEL. DUPLA FACE, COSTURA COM LINHAS DE ALTA RESISTÊNCIA. COSTURADA COM BARRAS DUPLAS DE 1º QUALIDADE. TARJA NA COR BRANCA COM 2 ILHÓS DE LATÃO DE ALTA RESISTÊNCIA. GLOBO DUPLA FACE COM ESTRELAS E LETRAS COM APLICAÇÕES DE TECIDOS SOBRE TECIDOS. MEDIDAS: 2,5 PANOS, MEDINDO 1,12M X 1,60M. NORMA ABNT NBR 16286:2014 E ABNT NBR 16287:2014.	UN	300	Nacional Fábrica das Bandeiras	77,29

VALOR TOTAL OFERTADO: R\$ 23.187,00 (vinte e três mil e cento e oitenta e sete reais)

ITEM 09 - EXCLUSIVO

LUASI PAPÉIS E LIVROS LTDA

ESPECIFICAÇÃO	UNIDADE	QUANTIDADE	MARCA/ MODELO	VALOR UNITÁRIO OFERTADO R\$
BANDEIRA DE MUNICÍPIOS DE MATO GROSSO. CONFECIONADA EM TECIDO 100% POLIÉSTER, 1ª LINHA, ALTA RESISTÊNCIA E MALHA BLOQUEADA INDESMALHÁVEL. DUPLA FACE, COSTURA COM LINHAS DE ALTA RESISTÊNCIA. COSTURADA COM BARRAS DUPLAS DE 1º QUALIDADE. TARJA NA COR BRANCA COM 2 ILHÓS DE LATÃO DE ALTA RESISTÊNCIA. GLOBO DUPLA FACE COM ESTRELAS E LETRAS COM APLICAÇÕES DE TECIDOS SOBRE TECIDOS. MEDIDAS: 2,5 PANOS, MEDINDO 1,12M X 1,60M. NORMA ABNT NBR 16286:2014 E ABNT NBR 16287:2014	UN	244	CB Bandeira	125,00

VALOR TOTAL OFERTADO: R\$ 30.500,00 (trinta mil e quinhentos reais)

ITEM 10- EXCLUSIVO

FÁBRICA DAS BANDEIRAS INDÚSTRIA COMÉRCIO DE CONFECÇÕES
SERVIÇOS E ACESSÓRIOS EIRELI-ME

ESPECIFICAÇÃO	UNIDADE	QUANTIDADE	MARCA/ MODELO	VALOR UNITÁRIO OFERTADO R\$
BANDEIRA DO ESTADO DE MATO GROSSO - TERGAL. BANDEIRA CONFECIONADA EM TECIDO TERGAL, BORDADA, 1ª LINHA, DUPLA FACE, COSTURA COM LINHAS DE ALTA RESISTÊNCIA E MALHA INDESMALHÁVEL. TARJA BRANCA COM 2 ILHÓS DE LATÃO NAS LATERAIS. MEDIDAS: MEDIDAS: 2 PANOS, MEDINDO 0,90 X 1,28M. NORMA ABNT NBR 16286:2014 E ABNT NBR 16287:2014	UN	144	Nacional Fábrica das Bandeiras	61,79

VALOR TOTAL OFERTADO: R\$ 8.897,76 (oito mil e oitocentos e noventa e sete reais e setenta e seis centavos)

ITEM 11 - EXCLUSIVO

FÁBRICA DAS BANDEIRAS INDÚSTRIA COMÉRCIO DE CONFECÇÕES
SERVIÇOS E ACESSÓRIOS EIRELI-ME

ESPECIFICAÇÃO	UNIDADE	QUANTIDADE	MARCA/ MODELO	VALOR UNITÁRIO OFERTADO R\$
BANDEIRA DOS MUNICÍPIOS DE MATO GROSSO - EM TERGAL. BANDEIRA CONFECIONADA EM TECIDO TERGAL, BORDADA, 1ª LINHA, DUPLA FACE, COSTURA COM LINHAS DE ALTA RESISTÊNCIA E MALHA INDESMALHÁVEL. TARJA BRANCA COM 2 ILHÓS DE LATÃO NAS LATERAIS. MEDIDAS: 2 PANOS, MEDINDO 0,90 X 1,28M. NORMA ABNT NBR 16286:2014 E ABNT NBR 16287:2014	UN	43	Nacional Fábrica das Bandeiras	100,00

VALOR TOTAL OFERTADO: R\$ 4.300,00 (quatro mil e trezentos reais)

ITEM 12 - EXCLUSIVO

FÁBRICA DAS BANDEIRAS INDÚSTRIA COMÉRCIO DE CONFECÇÕES
SERVIÇOS E ACESSÓRIOS EIRELI-ME

ESPECIFICAÇÃO	UNIDADE	QUANTIDADE	MARCA/ MODELO	VALOR UNITÁRIO OFERTADO R\$
BANDEIRA DO ESTADO DE MATO GROSSO COM 13 PANOS (5,85 X 8,35 M), CONFECIONADAS EM NYLON PARAQUEDAS 100 % POLIAMIDA, GLOBO ESTAMPADO EM PROCESSO DE SUBLIMAÇÃO DIGITAL APLICADO ATRAVÉS DE TÉCNICA DE BORDADO. UNIDADE	UN	13	Nacional Fábrica das Bandeiras	1.544,00

VALOR TOTAL OFERTADO: R\$ 20.072,00 (vinte mil e setenta e dois reais)

ITEM 13 - EXCLUSIVO

FÁBRICA DAS BANDEIRAS INDÚSTRIA COMÉRCIO DE CONFECÇÕES
SERVIÇOS E ACESSÓRIOS EIRELI-ME

ESPECIFICAÇÃO	UNIDADE	QUANTIDADE	MARCA /MODELO	VALOR UNITÁRIO OFERTADO R\$
BANDEIRA DO BRASIL COM 18 PANOS (8,10 X 11,60 M), CONFECCIONADAS EM NYLON PARAQUEDAS 100 % POLIAMIDA, GLOBO ESTAMPADO EM PROCESSO DE SUBLIMAÇÃO DIGITAL APLICADO ATRAVÉS DE TÉCNICA DE BORDADO. UNIDADE	UN	12	Nacional Fábrica das Bandeiras	3.200,00

VALOR TOTAL OFERTADO: R\$ 38.400,00 (trinta e oito mil e quatrocentos reais)

VALOR TOTAL DO REGISTRO DE PREÇOS: 218.234,57 (duzentos e dezoito mil e duzentos e trinta e quatro reais e cinquenta e sete centavos)

1.
1.1.
1.2. O preço unitário de cada item englobará todas as despesas relativas ao objeto, bem como os respectivos custos diretos e indiretos, incluindo seguro, tributos, remunerações, despesas fiscais e financeiras, benefícios e despesas indiretas (BDI), manuais, transporte, todas as taxas e quaisquer outras necessárias ao cumprimento do objeto deste Registro, e não será considerada nenhuma reivindicação adicional de pagamento ou reajustamento de preços.

2. DA EXPECTATIVA DE FORNECIMENTO

2.1. Esta Ata de Registro de Preço não gera a obrigação aos Órgãos e Entidades participantes do Registro de Preços, de contratar, possuindo característica de futura e eventual contratação de acordo com os preços, fornecedores beneficiários e condições relacionadas na licitação e propostas apresentadas.

2.2. Consideram-se participantes da Ata de Registro de Preços os Órgãos e Entidades que responderam à pesquisa de demanda consolidada nos autos, na fase interna da licitação.

2.3. Os Órgãos/Entidades participantes que responderam à pesquisa de quantitativo nº 636/2023/SIAG/MT, disponibilizada no Sistema de Aquisições Governamentais - SIAG e acostada nos autos, são os seguintes: CASA CIVIL, GOVERNADORIA, IPEM-MT, JUCEMAT, MTPREV, MTAÚDE, PGE, SEAF, SECEL, SEDEC, SEFAZ, SEMA, SEPLAG, SES, SESP, SINFRA.

2.3.1. Os Órgãos/Entidades do Poder Executivo Estadual não participantes e demais, serão adesos na forma prevista no Decreto nº. 1.525/2022 (Adesão Carona).

2.4. A utilização dos quantitativos registrados nesta Ata, pelos Órgãos ou Entidades participantes, será restrita ao quantitativo informado na pesquisa de demanda, conforme relatório de pesquisa, ressalvada a possibilidade de adesão carona, nos termos do Decreto Estadual nº 1.525/2022.

2.4.1. É vedado efetuar acréscimos nos quantitativos fixados pela Ata de Registro de Preços, sem prejuízo da possibilidade de remanejamento entre os participantes.

O prazo de vigência desta Ata será de 01 (um) ano, contado a partir da publicação do seu extrato no Diário Oficial do Estado, e poderá ser prorrogado, por igual período, desde que comprovado o preço mais vantajoso

SINFRA

SECRETARIA DE ESTADO DE INFRAESTRUTURA E LOGÍSTICA

EXTRATO DO EDITAL DE CHAMAMENTO PÚBLICO Nº 004/2023/
SAOR/SINFRA

PROCESSO: SINFRA-PRO-2023/06266

O ESTADO DE MATO GROSSO, por meio da SECRETARIA DE ESTADO DE INFRAESTRUTURA E LOGÍSTICA, cuja delegação de competência foi outorgada pela Lei Complementar nº 612, de 28 de janeiro de 2019, inscrita no Cadastro Nacional da Pessoa Jurídica - CNPJ sob o nº 03.507.415/0022-79, com sede no Edifício Ernandy Maurício Baracat Arruda - "Nico Baracat", situado na Av. Dr. Hélio Hermínio Ribeiro Torquato da Silva, S/N - Centro Político Administrativo, Cuiabá - MT, 78048-250, doravante denominada SINFRA/MT, torna público o EDITAL DE CHAMAMENTO PÚBLICO, OBJETIVANDO A SELEÇÃO DE ORGANIZAÇÃO DA SOCIEDADE CIVIL, DORAVANTE DENOMINADA OSC, PARA A CELEBRAÇÃO DE PARCERIA, MEDIANTE TERMO DE COLABORAÇÃO, PARA A PRESTAÇÃO DOS SERVIÇOS PÚBLICOS DE EXECUÇÃO DA MANUTENÇÃO E CONSERVAÇÃO DA RODOVIA NÃO PAVIMENTADA MT-206, trecho de coordenadas inicial (9°19'14.05"S, 60°4'33.39"O) até o Entroncamento MT-198 (trecho fim) (9°11'13.47"S, 61°23'26.13"O) com extensão total indicada de 176,16 km., S.R.E sob os códigos (206EMT0117, 206EMT0120, 206EMT0130 e 206EMT0140), NO MUNICÍPIO DE COLNIZA-MT, conforme condições estabelecidas no Edital e seus Anexos, disponíveis para consulta e impressão no sítio oficial da Secretaria de Estado de Infraestrutura e Logística - SINFRA/MT, no seguinte endereço eletrônico: www.sinfra.mt.gov.br. A OSC inscrita no SIGPAR, deverá protocolar, através do e-mail protocolo@sinfra.mt.gov.br, em arquivos no formato .PDF de no máximo 24mb, até o dia 05 de agosto de 2023, em conjunto, a proposta financeira e documentos de qualificação, lacrados e identificados, no horário de expediente das 07h30 às 11h30, 13h00 às 17h00. Informações gerais - e-mail: parcerias@sinfra.mt.gov.br.

Cuiabá, 04 de julho de 2023.

ENG.º JOÃO FRANCISCO BEZERRA CASSEB

Superintendente de Apoio a Municípios, Associações e Consórcios
- SAMAC

MARCELO DE OLIVEIRA E SILVA

Secretário de Estado de Infraestrutura e Logística - SINFRA

SESP

SECRETARIA DE ESTADO DE SEGURANÇA PÚBLICA

AVISO DE ABERTURA

PREGÃO ELETRÔNICO Nº 010/2023/SESP-MT

PROCESSO: SESP-PRO-2023/29031 E SIAG Nº 0029031/2023

A Secretaria de Estado de Segurança Pública vem a público informar a abertura do **PREGÃO ELETRÔNICO Nº 010/2023/SESP-MT**, cujo objeto é a Aquisição de Detectores de Metais Portáteis tipo raquete para atender a demanda do SISPEN e do SISTEMA DE ATENDIMENTO SOCIOEDUCATIVO.

LANÇAMENTO E ENVIO DA (S) PROPOSTA (S) NO SIAG: 05/07/2023 a 17/07/2023, período integral, exceto quanto ao dia da abertura da sessão em que o horário máximo de aceitação estará condicionado a 15 minutos antes do início da mesma, ou seja, até as 08h15min - Horário local (Cuiabá/MT).

ABERTURA DAS PROPOSTAS: 17/07/2023 às 08h30min (horário de Cuiabá-MT), no Portal de Aquisições da Secretaria de Estado de Planejamento e Gestão de Mato Grosso - SEPLAG/MT. Link: <http://aquisicoes.gestao.mt.gov.br/>

EDITAL: Disponibilizado no Portal de Aquisições da SEPLAG/MT, acessível por meio do Link: <https://aquisicoes.gestao.mt.gov.br/sgc/faces/pub/sgc/central/EditalPageList.jsp>

ESCLARECIMENTOS: pregao@sesp.mt.gov.br**TELEFONES PARA CONTATO:** (65) 3613-5536 e 3613-8146.

Cuiabá-MT, 04 de julho de 2023.

(Original assinado)

ALEXANDRE LEITE DOS SANTOS

Superintendente de Aquisições e Contratos

(em substituição legal)

SUAC/SAAS/SESP-MT

ATA DE REGISTRO DE PREÇOS 002/2023/SECRETARIA DE ESTADO DE SEGURANÇA PÚBLICA

ATA DE REGISTRO DE PREÇOS: N° 002/2023/SESP

PROCESSO: SESP-PRO-2023/13235

PREGÃO: N° 003/2023/SESP-MT

O ESTADO DE MATO GROSSO, por intermédio da Secretaria de Estado de Segurança Pública - SESP, com sede na Rua Júlio Domingos de Campos, s/nº, Bairro Centro Político Administrativo, CEP 78049-927, Cuiabá-MT, inscrita no CNPJ/MF sob o nº 03.507.415/0028-64, neste ato representada pelo Secretário Adjunto de Segurança Pública **HEVERTON MOURETT DE OLIVEIRA**, portador do RG nº 878514 PM/MT, inscrito no CPF/MF sob o nº 537.316.891-20, **RESOLVE REGISTRAR OS PREÇOS** da(s) empresa(s) relacionada(s), nas quantidades estimadas e indicadas abaixo, de acordo com a classificação obtida em cada lote, atendendo as condições, as especificações técnicas e as propostas ofertadas na licitação regulamentada pelo Edital do **PREGÃO ELETRÔNICO nº 003/2023/SESP-MT**, do tipo menor preço global por lote, PROCESSO ADMINISTRATIVO nº SESP-PRO-2023/13235, independentemente de transcrições, constituindo esta ATA DE REGISTRO DE PREÇOS documento vinculativo e obrigacional às partes.

EMPRESA	CS BRASIL FROTAS S.A
CNPJ	27.595.780/0001-16
ENDEREÇO	Av. Saraiva, nº 400, sala 08, Vila Cintra, Mogi das Cruzes - SP - CEP: 08745-900
REPRESENTANTES:	Nome: Anselmo Tolentino Soares Junior CPF: 028.449.777-07 RG: CM881638 RFB/RJ Nome: Paulo Roberto Teixeira CPF: 042.607.376-27 RG: M7778614 SSP/MG
CONTATO (TELEFONE)	(11) 2377-8068, 2377-7000
ENDEREÇO E-MAIL	contratos.csb@csbrasilservicos.com.br

Sujeitam-se as partes às normas constantes da Constituição Federal de 1988, Lei Federal nº 14.133/2021, Decreto Estadual nº 1.525/2022 e Lei Complementar nº 123/2006, Lei Complementar Estadual nº 605/2018, sem prejuízo de outras normas aplicáveis.

1. DO OBJETO

1.1. Esta Ata possui o objetivo de registrar preços dos itens abaixo relacionados, nos respectivos LOTES, para futura e eventual Contratação de Pessoa Jurídica Especializada na **Prestação de Serviços de Locação de Veículos Operacionais** para atender as demandas da Secretaria de Estado de Segurança Pública, categorias diversas, sem motorista, sem combustível, com plotagem, com quilometragem livre, com manutenção preventiva e corretiva, com rádio comunicador digital tetra, sinalizador acústico e visual, e dentre outros itens previstos no edital e as especificações do Termo de Referência e seus anexos.

LOTE 001 EMPRESA: CS BRASIL FROTAS S.A					
Item	Especificação	Unidade	Quantidade	Marca/Fabricante/Modelo	Valor Unitário
1	LOCAÇÃO DE VEÍCULO ZERO KM, UTILITÁRIO, CAMINHONETE TIPO PICKUP, DIESEL, TRAÇÃO 4X4 CABINE DUPLA (4 PORTAS), COM AR CONDICIONADO, DIREÇÃO HIDRÁULICA OU ELÉTRICA, AIRBAG DUPLO FRONTAL, FREIOS ABS, COM NO MÍNIMO 2400 CILINDRADAS (2.4CC) E 170 CV DE POTÊNCIA, CÂMBIO MANUAL, PNEUS ON-OFF ROAD DE USO MISTO, ESTRIBOS NAS LATERAIS, JOGO DE TAPETE, PROTETOR DO CÂRTER, RODA PADRÃO ARO 16, NO MÍNIMO, CAPACIDADE DE CARGA ÚTIL DE NO MÍNIMO 1000 KG, VIDROS ELÉTRICOS NAS 04 (QUATRO) PORTAS, SEM MOTORISTA, MANUTENÇÃO A CARGO DA CONTRATADA. COM TODOS OS EQUIPAMENTOS E ACESSÓRIOS EXIGIDOS EM LEI. TROCA DE PNEUS DE ACORDO COM AS ESPECIFICAÇÕES TÉCNICAS NO T.W.I. TREAD WEAR INDICATOR, OU QUANDO O SULCO ATINGIR 1.6MM. O VEÍCULO DEVERÁ SER ENTREGUE COM RÁDIO COMUNICADOR DIGITAL TETRA, SINALIZADOR ACÚSTICO E VISUAL, SINALIZADOR AUXILIAR, RASTREADOR, CONFORME CONDIÇÕES E ESPECIFICAÇÕES CONTIDAS NO EDITAL E SEUS ANEXOS. ADESIVAGEM CONFORME MANUAL DE IDENTIFICAÇÃO VISUAL E APLICAÇÃO DA MARCA DO GOVERNO DO ESTADO DE MATO GROSSO DEMANDA ESPECÍFICA DA SESP. COM CELA/CAPOTA OPERACIONAL CARACTERIZADA. MENSAL	MN	6.432	MITSUBISHI L200 TRITON GL 2.4 DIESEL	R\$ 7.814,60

VALOR TOTAL LOTE 001: R\$ 50.263.507,20 (cinquenta milhões, duzentos e sessenta e três mil, quinhentos e sete reais e vinte centavos)

LOTE 002 EMPRESA: CS BRASIL FROTAS S.A					
Item	Especificação	Unidade	Quantidade	Marca/Fabricante/Modelo	Valor Unitário
1	LOCAÇÃO DE VEÍCULO ZERO KM, UTILITÁRIO, CAMINHONETE TIPO PICK-UP, DIESEL, TRACÇÃO 4X4, CABINE DUPLA (4 PORTAS), COM AR CONDICIONADO, DIREÇÃO HIDRÁULICA/ ELÉTRICA, AIRBAG DUPLO, FREIOS ABS, COM NO MÍNIMO 2400 CILINDRADAS (2.4cc) E 170 CV DE POTÊNCIA, CÂMBIO MANUAL, PNEUS ON.OFF ROAD DE USO MISTO, RODA PADRÃO ARO 16 NO MÍNIMO. BANCOS DEVERÃO SER EM COURO OU COURINO, PELÍCULA PROTETORA NOS VIDROS, ESTRIBOS NAS LATERAIS, JOGO DE TAPETE COM VELCRO E REVESTIMENTO DO PISO EM PVC E EXTINTOR DE INCÊNDIO, PROTETOR DO CÂRTER, QUEBRA MATO FRONTAL COM PROTEÇÃO DOS FARÓIS E BASE PARA GUINCHO, CAPACIDADE DE CARGA ÚTIL DE NO MÍNIMO 1000 kg, MANUTENÇÃO A CARGO DA CONTRATADA. COM TODOS OS EQUIPAMENTOS E ACESSÓRIOS EXIGIDOS EM LEI. O VEÍCULO DEVERÁ SER ENTREGUE COM RÁDIO COMUNICADOR COM TECNOLOGIA DIGITAL TETRA (TERRESTRIAL TRUNKED RADIO), BANDA DE FREQUÊNCIAS: 380.400 MHZ, GIROFLEX VERMELHO COM SINALIZADOR ACÚSTICO E VISUAL, SINALIZADOR AUXILIAR COR VERMELHA E ENGATE REBOQUE COM TOMADA E RABICHO PARA 1000 KG, COM BOLA DE FERRO CROMADA E CAPOTA MARÍTIMA QUE DEVERÁ POSSUIR DOIS VARÕES PARA IMPEDIR O ACÚMULO DE ÁGUA, COM BORRACHAS DE ALTA VEDAÇÃO. AS BORRACHAS DEVEM SER EM MATERIAL EVA E FAVORECER A IMPERMEABILIDADE. A LONA DEVE SER DE MATERIAL PVC, REFORÇADA COM TRAMA DE POLIÉSTER RESISTENTE À LUZ SOLAR, CHUVA, FRIO E CALOR. CONFORME CONDIÇÕES E ESPECIFICAÇÕES CONTIDAS NO EDITAL E SEUS ANEXOS. ADESIVAGEM CONFORME MANUAL DE IDENTIFICAÇÃO VISUAL OU INDICADA PELO SETOR RESPONSÁVEL E APLICAÇÃO DA MARCA DO GOVERNO DO ESTADO DE MATO GROSSO DEMANDA ESPECÍFICA DA SESP. MENSAL	MN	3.288	MITSUBISHI L200 TRITON GL 2.4 DIESEL	R\$ 7.659,22

VALOR TOTAL LOTE 002: R\$ 25.183.515,36 (vinte e cinco milhões, cento e oitenta e três mil, quinhentos e quinze reais e trinta e seis centavos)

LOTE 003 EMPRESA: CS BRASIL FROTAS S.A					
Item	Especificação	Unidade	Quantidade	Marca/Fabricante/Modelo	Valor Unitário
1	LOCAÇÃO DE VEÍCULO ZERO KM, UTILITÁRIO, CAMINHONETE TIPO PICK-UP, DIESEL, TRACÇÃO 4X4 CABINE DUPLA (4 PORTAS), COM AR CONDICIONADO, DIREÇÃO HIDRÁULICA OU ELÉTRICA, AIRBAG DUPLO FRONTAL, FREIOS ABS, COM NO MÍNIMO 2400 CILINDRADAS (2.4CC) 170 CV DE POTÊNCIA, CÂMBIO MANUAL, PNEUS ON/OFF ROAD DE USO MISTO, ESTRIBOS NAS LATERAIS, JOGO DE TAPETE, PROTETOR DO CÂRTER, RODA DE LIGA LEVE, NO MÍNIMO, CAPACIDADE DE CARGA ÚTIL DE NO MÍNIMO 1000 KG, VIDROS ELÉTRICOS NAS 04 (QUATRO) PORTAS, SEM MOTORISTA, MANUTENÇÃO A CARGO DA CONTRATADA. COM TODOS OS EQUIPAMENTOS E ACESSÓRIOS EXIGIDOS EM LEI. TROCA DE PNEUS DE ACORDO COM AS ESPECIFICAÇÕES TÉCNICAS NO T.W.I. TREAD WEAR INDICATOR, OU QUANDO O SULCO ATINGIR 1.6MM. O VEÍCULO DEVERÁ SER ENTREGUE COM RÁDIO COMUNICADOR DIGITAL TETRA (TERRESTRIAL TRUNKED RADIO), SINALIZADOR ACÚSTICO DISSIMULADO (PRÓPRIOS DE VEÍCULOS VELADOS), SINALIZADOR VISUAL TIPO "KOJAK", RASTREADOR E PELÍCULA PROTETORA (INSULFILM), CONFORME CONDIÇÕES E ESPECIFICAÇÕES CONTIDAS NO EDITAL E SEUS ANEXOS. OS EQUIPAMENTOS, BEM COMO OS RESPECTIVOS COMANDOS DEVEM SER INSTALADOS DE FORMA QUE NÃO POSSAM SER VISTOS INTERNA OU EXTERNAMENTE, PORÉM SEM ATRAPALHAR A USABILIDADE. COM CAPOTA MARÍTIMA QUE DEVERÁ POSSUIR DOIS VARÕES PARA IMPEDIR O ACÚMULO DE ÁGUA, COM BORRACHAS DE ALTA VEDAÇÃO / OPERACIONAL / DESCARACTERIZADA (DISSIMULADA). MENSAL	MN	2.568	MITSUBISHI L200 TRITON GL 2.4 DIESEL	R\$ 7.814,60

VALOR TOTAL LOTE 003: R\$ 20.067.892,80 (vinte milhões, sessenta e sete mil, oitocentos e noventa e dois reais e oitenta centavos)

2. VALOR TOTAL DO REGISTRO DE PREÇOS: R\$ 95.514.915,36 (noventa e cinco milhões, quinhentos e quatorze mil, novecentos e quinze reais e trinta e seis centavos)

2.1. O preço unitário de cada item englobará todas as despesas relativas ao objeto, bem como os respectivos custos diretos e indiretos, incluindo seguro, tributos, remunerações, despesas fiscais e financeiras, benefícios e despesas indiretas (BDI), manuais, transporte, todas as taxas e quaisquer outras necessárias ao cumprimento do objeto deste Registro, e não será considerada nenhuma reivindicação adicional de pagamento ou reajustamento de preços.

3. DA EXPECTATIVA DE FORNECIMENTO

3.1. Esta Ata de Registro de Preço não gera a obrigação aos órgãos e entidades participantes do Registro de Preços, de contratar, possuindo característica de futura e eventual contratação de acordo com os preços, fornecedores beneficiários e condições relacionadas na licitação e propostas apresentadas.

3.2. A Secretaria de Estado de Segurança Pública é considerada a única participante da Ata de Registro de Preço.

3.3. É vedada a "ADESÃO CARONA" de Órgãos não participantes deste certame, em atenção ao Art. 86, § 1º da Lei nº 14.133 de 1º de abril de 2021.

A PRESENTE ATA FOI ASSINADA NO DIA 04 DE JULHO DE 2023 E POSSUI VALIDADE DE 01 (UM) ANO, CONTADOS A PARTIR DA DATA DA PUBLICAÇÃO NO DIÁRIO OFICIAL DO ESTADO. ORIGINAL DEVIDAMENTE ASSINADO NOS AUTOS DA ATA Nº 002/2023/SESP, DISPONÍVEL NA ÍNTEGRA NO SITE DA SESP.

SEDUC

SECRETARIA DE ESTADO DE EDUCAÇÃO

EXTRATO DO 2º TERMO DE ADITIVO AO CONTRATO Nº 087/2022 DE PRAZO DE EXECUÇÃO

Fundamento Legal: 57 §1º da Lei nº 8.666/93 e Despacho nº 74471/2023/GSAAS/SEDUC.

Origem: Concorrência Pública nº 003/2022 - SEDUC-PRO-2021/4856.

Partes: SECRETARIA DE ESTADO DE EDUCAÇÃO - SEDUC e a empresa CONSTRUTORA E LOCADORA DUARTE EIRELI - EPP, inscrita no CNPJ/MF sob o nº 08.464.930/0001-08.

Objeto: Reforma geral e ampliação da Escola Estadual André Luiz da Silva Reis localizada no município de Cuiabá/MT.

Dos Prazos:

Execução: Aditar o prazo de execução por mais 270 (duzentos e setenta) dias, com início em **20/06/2023** e com término previsto em **16/03/2024**.

Vigência: Aditar o prazo de vigência por mais 300 (trezentos) dias, com início em **27/08/2023** e com término previsto em **22/06/2024**.

Permanecem inalteradas as demais cláusulas contratuais.

Cuiabá/MT, 30 de junho de 2023.

ALAN RESENDE PORTO
SECRETARIA DE ESTADO DE EDUCAÇÃO

AVISO DE RESULTADO DAS PROPOSTAS DE PREÇOS E ABERTURA DOCUMENTOS DE HABILITAÇÃO CONCORRÊNCIA Nº. 001/2023/SEDUC/MT PROCESSO Nº SEDUC-PRO-2022/85911

A Secretaria de Estado de Educação de Mato Grosso - SEDUC/MT, torna público para conhecimento dos interessados o resultado das Propostas de Preços apresentadas pelas empresas participantes da licitação **CONCORRÊNCIA Nº. 001/2023/SEDUC/MT**, cujo objeto é a **"reforma geral e ampliação da ESCOLA ESTADUAL ENIO PIPINO, localizada no município de Sinop/MT"**. Após análise recursal e revisão (reforma) da decisão anteriormente divulgada, foram declaradas **CLASSIFICADAS** as empresas:

1ª - LEÃO MARCONDES CONSTRUÇÕES, LOCAÇÃO E MANUTENÇÃO DE MÁQUINAS PESADAS LTDA., inscrita no CNPJ: 19.324.875/0001-77, com proposta no valor de R\$ 9.262.964,89 (nove milhões, duzentos e sessenta e dois mil, novecentos e sessenta e quatro reais e oitenta e nove centavos).

2ª - CONSTRUTORA JLL LTDA., inscrita no CNPJ 04.240.872/0001-88, com proposta no valor de R\$ 10.318.892,74 (dez milhões, trezentos e dezoito mil, oitocentos e noventa e dois reais e setenta e quatro centavos).

Os motivos para a Classificação das empresas estão elencados na **"Ata de Análise e Julgamento das Propostas de Preços"**, realizada internamente. A Ata, juntamente com as Propostas de Preços das empresas,

estão disponíveis para consulta no menu "Licitação" no site da Secretaria de Estado de Educação: www.seduc.mt.gov.br, bem como no Portal de Aquisições do Estado - SIAG, no link <https://aquisicoes.gestao.mt.gov.br/sgc/faces/pub/sgc/central/EditalPageList.jsp>, local onde se encontrar o Edital completo da mencionada CONCORRÊNCIA.

Diante do resultado, comunico a todos a abertura de envelope de documentos de HABILITAÇÃO da empresa melhor classificada. A sessão será realizada no **dia 06/07/2023**, às **9h** (nove horas) na Sala de Licitação da Secretaria de Estado de Educação, situada na Rua Engenheiro Edgar Prado Arze, Quadra 01, Lote 05, Setor A, Centro Político Administrativo, CEP 78.049-906, Cuiabá-MT. Ata da sessão, assim como os demais documentos pertinentes, estarão disponíveis para consulta na página oficial da Secretaria de Estado de Educação, bem como no Portal de Aquisições do Estado - SIAG, cujo endereço está mencionado acima. Contato: (65) 3613-3601.

Informamos que a sessão pública poderá ser acompanhada em tempo real por meio da transmissão ao vivo, acessível pelo link: <https://www.youtube.com/@LicitacaoSeducMT/streams> (selecionar a licitação desejada).

Cuiabá-MT, 03 de julho de 2023.

José Luiz da Silva Rodrigues Malta
Presidente da Comissão Permanente de Licitação - CPL

Kesia Cristina Nunis de Castro
Superintendente de Aquisições e Contratos - SUAC

Alan Resende Porto
Secretário de Estado de Educação - SEDUC

Consulta à autenticidade em <https://www.sigadoc.mt.gov.br/sigaex/public/app/autenticar?n=9946275-9141>

EXTRATO DO TERMO DE CONTRATO Nº 091/2023/SEDUC

ORIGEM: UTILIZAÇÃO A ATA DE REGISTRO DE PREÇOS Nº 006/2023/SEDUC/MT PREGÃO ELETRÔNICO Nº 008/2023/SEDUC/MT.

PROCESSO ADMINISTRATIVO SEDUC-PRO-2023/79687

Contratante: SECRETARIA DE ESTADO DE EDUCAÇÃO DE MATO GROSSO

Contratada: MASTER INDUSTRIA E COMERCIO LTDA - CNPJ Nº 18.627.195/0006-74.

Objeto: aquisição de kits de material escolar destinados aos estudantes das escolas da Rede Pública Estadual de Ensino do Estado de Mato Grosso.

Valor Total: R\$ 17.879.773,50 (dezesete milhões, oitocentos e setenta e nove mil, setecentos e setenta e três reais e cinquenta centavos).

Vigência: Contrato terá vigência de 12 (doze) meses, com início em 30/06/2023 e término em 29/06/2024, podendo ser prorrogado na forma do art. 107 da 14.133/21 e Legislação Estadual, mediante justificativa prévia e por escrito nos autos do processo administrativo.

Fundamento legal: Lei nº 14.133/2021, Decreto Estadual nº 1.525/2022, Lei nº 8.078/1990 (Código de Defesa do Consumidor).

Gestor: Uézilei Ferreira da Silva CPF: 774.096.801-30 Matrícula: 60699
Fiscal: Kerlla Quinteiro Amorim CPF: 616.338.011-87 RG: 09327150 Matrícula: 60037 **Suplente de Fiscal:** Rodrigo Correia Migueis Jacob CPF: 018.403.761-12 RG: 14340232 Matrícula: 302619

Cuiabá, 04 de Julho de 2023.

ALAN RESENDE PORTO
Secretário de Estado de Educação

EXTRATO DO 5º TERMO ADITIVO AO CONTRATO Nº 049/2021 - PRORROGAÇÃO DE VIGÊNCIA

Origem UTILIZAÇÃO À ATA DE REGISTRO DE PREÇOS Nº 002/2021/SEDUC

PREGÃO ELETRÔNICO Nº 003/2021/SEDUC

Processo Administrativo nº SIGADOC Nº SEDUC-PRO-2023/10162

Contratante: SECRETARIA DE ESTADO DE EDUCAÇÃO DE MATO GROSSO

Contratada: LIDERANÇA LIMPEZA E CONSERVAÇÃO LTDA (CNPJ Nº 00.482.840/0001-38).

Objeto: Contratação de empresa prestadora de serviços contínuos mediante a cessão de mão de obra de auxílio e apoio aos estudantes com deficiência, devidamente matriculados no ano letivo, que apresentem

limitações motoras, cognitivas e outras que acarretem dificuldades de caráter permanente ou temporário no autocuidado, com atendimento em unidades escolares da Secretaria de Estado de Educação de Mato Grosso.

Valor: R\$ 22.611.792,84 (vinte e dois milhões, seiscentos e onze mil, setecentos e noventa e dois reais e oitenta e quatro centavos).

Da Finalidade do Aditivo: O presente Termo Aditivo tem como objeto:

Prorrogação da Vigência Contratual: Fica aditada a vigência do contrato em questão pelo prazo de 180 (cento e oitenta) dias, com início em **04/07/2023** e com término em **31/12/2023**.

Permanecendo inalteradas as demais cláusulas contratuais.

Fundamento Legal: de acordo com o inciso II do artigo 57 da Lei Federal nº 8.666/1993.

Gestor do Contrato: Lucimeire Alves Cassiano- CPF nº894.835.451-53-MAT: 71340

Fiscal Téc. do Contrato: Ana Karolina Silva Castro - CPF nº014.396.191-82 - MAT: 319959

Fiscal Administrativo: Emanuella Queiroz Sergio - CPF nº001.527.991-09-MAT: 314762

Suplente de Fiscal: Denise Laurentino- CPF nº010.027.901-58-MAT: 205235

Cuiabá/MT, 30 de junho 2023.

ALAN RESENDE PORTO
Secretário de Estado de Educação

EXTRATO DO 5º TERMO ADITIVO AO CONTRATO Nº 049/2021 - PRORROGAÇÃO DE VIGÊNCIA

Origem UTILIZAÇÃO À ATA DE REGISTRO DE PREÇOS Nº 002/2021/ SEDUC

PREGÃO ELETRÔNICO Nº 003/2021/SEDUC

Processo Administrativo nº SIGADOC Nº SEDUC-PRO-2023/10162

Contratante: SECRETARIA DE ESTADO DE EDUCAÇÃO DE MATO GROSSO

Contratada: LIDERANÇA LIMPEZA E CONSERVAÇÃO LTDA (CNPJ Nº 00.482.840/0001-38).

Objeto: Contratação de empresa prestadora de serviços contínuos mediante a cessão de mão de obra de auxílio e apoio aos estudantes com deficiência, devidamente matriculados no ano letivo, que apresentem limitações motoras, cognitivas e outras que acarretem dificuldades de caráter permanente ou temporário no autocuidado, com atendimento em unidades escolares da Secretaria de Estado de Educação de Mato Grosso.

Valor: R\$ 22.611.792,84 (vinte e dois milhões, seiscentos e onze mil, setecentos e noventa e dois reais e oitenta e quatro centavos).

Da Finalidade do Aditivo: O presente Termo Aditivo tem como objeto:

Prorrogação da Vigência Contratual: Fica aditada a vigência do contrato em questão pelo prazo de 180 (cento e oitenta) dias, com início em **04/07/2023** e com término em **31/12/2023**.

Permanecendo inalteradas as demais cláusulas contratuais.

Fundamento Legal: de acordo com o inciso II do artigo 57 da Lei Federal nº 8.666/1993.

Gestor do Contrato: Lucimeire Alves Cassiano- CPF nº894.835.451-53-MAT: 71340

Fiscal Téc. do Contrato: Ana Karolina Silva Castro - CPF nº014.396.191-82 - MAT: 319959

Fiscal Administrativo: Emanuella Queiroz Sergio - CPF nº001.527.991-09-MAT: 314762

Suplente de Fiscal: Denise Laurentino- CPF nº010.027.901-58-MAT: 205235

Cuiabá/MT, 30 de junho 2023.

ALAN RESENDE PORTO
Secretário de Estado de Educação

EXTRATO DO 2º TERMO ADITIVO AO CONTRATO Nº 033/2022 - PRORROGAÇÃO DE VIGÊNCIA E REPACTUAÇÃO DE VALOR

Origem UTILIZAÇÃO À ATA DE REGISTRO DE PREÇOS Nº 002/2021/ SEDUC

PREGÃO ELETRÔNICO Nº 003/2021/SEDUC.

Processo Administrativo nº SIGADOC Nº SEDUC- PRO-2022/18078.

Contratante: SECRETARIA DE ESTADO DE EDUCAÇÃO DE MATO GROSSO.

Contratada: LIDERANÇA LIMPEZA E CONSERVAÇÃO LTDA (CNPJ Nº 00.482.840/0001-38).

Objeto: contratação de empresa prestadora de serviços contínuos mediante a cessão de mão de obra de auxílio e apoio aos estudantes com deficiência, devidamente matriculados no ano letivo, que apresentem limitações motoras, cognitivas e outras que acarretem dificuldades de caráter permanente ou temporário no autocuidado, com atendimento em unidades escolares da Secretaria de Estado de Educação de Mato Grosso.

Da Finalidade do Aditivo: Prorrogação de Vigência e Repactuação.

Repactuação: Convenção Coletiva 2023 - MT000097/2023

Valor repactuado por cuidador educacional:

O valor unitário por cuidador educacional passará, de R\$ 2.680,21 (dois mil, seiscentos e oitenta reais e vinte e um centavos), para o valor de R\$ 2.864,45 (dois mil, oitocentos e sessenta e quatro reais e quarenta e cinco centavos).

Valor total repactuado.

O Valor mensal do Contrato passará, de R\$ 1.104.246,52 (um milhão, cento e quatro mil, duzentos e quarenta e seis reais e cinquenta e dois centavos), para o valor de R\$ 1.180.153,10 (um milhão, cento e oitenta mil, cento e cinquenta e três reais e dez centavos).

O Valor Anual Total do Contrato em comento passará, de R\$ 13.250.958,24 (treze milhões, duzentos e cinquenta mil, novecentos e cinquenta e oito reais e vinte e quatro centavos) , para o valor de R\$ 14.161.840,80 (quatorze milhões, cento e sessenta e um mil, oitocentos e quarenta reais e oitenta centavos).

Prorrogação da Vigência Contratual: Fica aditada a vigência do Contrato em questão pelo prazo de 180 (cento e oitenta) dias, com início em **04/07/2023** e término em **31/12/2023**.

Permanecem inalteradas as demais cláusulas contratuais.

Fundamento Legal: de acordo com o inciso II do artigo 57 e 65 alínea "d" da Lei Federal nº 8.666/1993.

Gestor do Contrato: Lucimeire Alves Cassiano- CPF nº894.835.451-53-MAT: 71340

Fiscal Téc. do Contrato: Ana Karolina Silva Castro - CPF nº014.396.191-82 - MAT: 319959

Fiscal Administrativo: Emanuella Queiroz Sergio - CPF nº001.527.991-09-MAT: 314762

Suplente de Fiscal: Denise Laurentino- CPF nº010.027.901-58-MAT: 205235

Cuiabá/MT, 03 de julho 2023.

ALAN RESENDE PORTO
Secretário de Estado de Educação

ADMINISTRAÇÃO INDIRETA

UNEMAT

UNIVERSIDADE DO ESTADO DE MATO GROSSO

GOVERNO DO ESTADO DE MATO GROSSO
SECRETARIA DE ESTADO DE CIÊNCIA, TECNOLOGIA E INOVAÇÃO
UNIVERSIDADE DO ESTADO DE MATO GROSSO
AVISO DE INEXIGIBILIDADE DE LICITAÇÃO Nº 008/2023 - UNEMAT

A Comissão Permanente de Licitação, instituída pela Portaria nº. 185/2023 - UNEMAT, em nome da Universidade do Estado de Mato Grosso, torna Público, para conhecimento dos interessados, a Inexigibilidade de licitação nº 008/2023 - UNEMAT, que tem com objeto a Contratação de Empresa Especializada em Serviços de Engenharia para a complementação de projeto com acréscimo de área do PROJETO DE SERVIÇO DE MANUTENÇÃO CORRETIVA EM REDES ELÉTRICAS DE BAIXA E ALTA TENSÃO do Campus Universitário Professor Eugênio Carlos Stieler de Tangará da Serra em atendimento a legislação vigente, por meio da contratação da empresa FLA ENGENHARIA E CONSULTORIA LTDA, CNPJ nº 19.522.505/0001-44, mediante o pagamento da importância de R\$ 45.000,00 (quarenta e cinco mil reais), com fundamento no: Art. 74, inciso III, alínea "a", da Lei Federal nº 14.133, de 1º de abril de 2021 c/c o Decreto Estadual nº 1.525, de 23 de novembro de 2022, nos termos da justificativa de inexigibilidade de licitação, preço e razão da escolha do fornecedor. Processo nº UNEMAT-PRO-2023/ 08319 - SIAG: 0008319/2023.

Cáceres-MT, 04 de julho de 2023.

Samuel Longo

Presidente da Comissão Permanente de Licitação

GOVERNO DO ESTADO DE MATO GROSSO
SECRETARIA DE ESTADO DE CIÊNCIA, TECNOLOGIA E INOVAÇÃO
UNIVERSIDADE DO ESTADO DE MATO GROSSO
RATIFICAÇÃO DA INEXIGIBILIDADE DE LICITAÇÃO Nº 008/2023
- UNEMAT

Considerando estarem presentes todos os pressupostos autorizativos da legislação que regula a matéria, RATIFICO para efeitos da Lei Federal nº 14.133, de 1º de abril de 2021 c/c o Decreto Estadual nº 1.525, de 23 de novembro de 2022, a Inexigibilidade de Licitação nº 008/2023 - UNEMAT, e AUTORIZO a Contratação, nas condições seguintes:

CONTRATANTE: UNIVERSIDADE DO ESTADO DE MATO GROSSO.

CONTRATADA: FLA ENGENHARIA E CONSULTORIA LTDA, CNPJ nº 19.522.505/0001-44.

OBJETO: Contratação de Empresa Especializada em Serviços de Engenharia para a complementação de projeto com acréscimo de área do PROJETO DE SERVIÇO DE MANUTENÇÃO CORRETIVA EM REDES ELÉTRICAS DE BAIXA E ALTA TENSÃO do Campus Universitário Professor Eugênio Carlos Stieler de Tangará da Serra em atendimento a legislação vigente.

VALOR: R\$ 45.000,00 (quarenta e cinco mil reais).

BASE LEGAL: Art. 74, inciso III, alínea "a", da Lei Federal nº 14.133, de 1º de abril de 2021 c/c o Decreto Estadual nº 1.525, de 23 de novembro de 2022, nos termos da justificativa de inexigibilidade de licitação, preço e razão da escolha do fornecedor. E, para a eficácia dos atos, DETERMINO que a presente ratificação e autorização sejam públicas no Diário Oficial do Estado de Mato Grosso, conforme prevê na Lei Federal nº 14.133, de 1º de abril de 2021 c/c o Decreto Estadual nº 1.525, de 23 de novembro de 2022.

Processo: UNEMAT-PRO-2023/ 08319 - SIAG: 0008319/2023.

Cáceres-MT, 04 de julho de 2023.

Prof. Dr. Alexandre Gonçalves Porto
Magnífico Reitor em substituição

DETRAN

DEPARTAMENTO ESTADUAL DE TRÂNSITO

TERMO DE ADJUDICAÇÃO E HOMOLOGAÇÃO
PREGÃO ELETRÔNICO Nº 01/2023/DETRAN/MT

O DEPARTAMENTO ESTADUAL DE TRÂNSITO - DETRAN-MT, por meio de sua Autoridade Competente, no uso de suas atribuições e na conformidade dos autos, ADJUDICA e HOMOLOGA o(s) lote(s) abaixo relacionado(s) do Pregão Eletrônico nº 01/2023, nos termos do artigo 71, inciso IV da Lei Federal nº 14.133/2021, conforme quadro descritivo abaixo:

Objeto: Contratação de empresa especializada no fornecimento de licenciamento de uso de software Microsoft (Power BI PRO), visando atender as necessidades da Coordenadoria de Tecnologia da Informação do DETRAN-MT.

LOTE	CNPJ	EMPRESA	PROPOSTA FINAL
01	18.803.842/0001-47	WORKDB TECNOLOGIA LTDA	R\$10.440,00
TOTAL			R\$ 10.440,00

Cuiabá/MT, 04 de julho de 2023.

PAULO HENRIQUE LIMA MARQUES

Diretor de Administração Sistêmica / Autoridade Designada
DETRAN/MT

MT PAR

MT PARTICIPAÇÕES E PROJETOS S.A.

RATIFICAÇÃO DE INEXIGIBILIDADE DE LICITAÇÃO

Considerando os documentos juntados aos autos do processo MTPAR-PRO-2023/00499 e a manifestação jurídica - SIGADOC MTPAR-DIC-2023/02055 e estando presentes todos os pressupostos autorizativos da legislação que regulamenta a matéria, HOMOLOGO E RATIFICO A INEXIGIBILIDADE DE LICITAÇÃO que tem por objeto a aquisição de licenças anuais de uso do software ArchiCAD Top (Full) e ArchiCAD Solo Top, no valor total de R\$ 123.400,00 (cento e vinte e três mil e quatrocentos reais), sendo a CONTRATADA a empresa GRAPHISOFT BRASIL SERVIÇOS DE TECNOLOGIA DA INFORMAÇÃO LTDA., CNPJ: 22.993.665/0001-86, com fulcro no artigo 30, inciso I, da Lei Federal nº 13.303/2016, juntamente com demais Legislações pertinentes.

Cuiabá-MT, 14 de junho de 2023.

WENER SANTOS

Diretor Presidente da MT Participações e Projetos S.A - MT-PAR

PORTARIA Nº. 77/2023/MTPAR

Constitui Comissão de Credenciamento para verificação dos requisitos e condições mínimas de qualificação exigidos em editais de credenciamento da MT PAR.

O Presidente da MT Participações e Projetos S.A.- MT - PAR, no uso de suas atribuições conferidas pelo Estatuto Social, aprovado pelo Decreto Estadual nº 1.035/2021,

RESOLVE:

Art.1º Designar os servidores abaixo relacionados para compor a Comissão de Credenciamento, para verificação dos requisitos e condições mínimas de qualificação exigidos em Editais de Credenciamento da MT PAR:

- Presidente - Mateus Eduardo Soares de Souza: Matrícula 1215
- Membro - Karolayne Souza Medeiros: Matrícula 1220.
- Membro - Fabrine Emanuella Teixeira Borges Colla: Matrícula 1238.
- Membro - Danner Kennedy Magalhães De Matos: Matrícula 1209.

Art.2º Compete à comissão acompanhar todo o processo de credenciamento e receber os pedidos de credenciamento dos interessados e analisar os documentos de habilitação.

Art. 3º Esta portaria entra em vigor na data de sua publicação e terá validade de até 24 (vinte e quatro) meses, podendo ser prorrogado por igual período.

Art. 4º Fica revogada, expressamente, a **PORTARIA Nº. 58/2023/MTPAR.**

Cuiabá-MT, 03/07/2023

(assinado o original)

WENER SANTOS

Diretor Presidente

MT Participações e Projetos S.A - MT-PAR

PORTARIA Nº. 78/2023/MTPAR

Designa servidores para exercerem a função de agente de licitação, define atribuições e dá outras providências.

O Presidente da MT Participações e Projetos S.A. - MT -PAR, no uso de suas atribuições conferidas pelo Estatuto Social, aprovado pelo Decreto Estadual 1.035/2021,

RESOLVE:

Art.1º Designar os servidores abaixo relacionados para exercerem a função de agente de licitação, responsável pela condução dos atos das licitações da MT-PAR:

- a)Danner Kennedy Magalhães de Matos, Matrícula: 1209; ou
- b)Fabrine Emanuella Teixeira Borges Colla, Matrícula 1238; ou
- c)Mateus Eduardo Soares de Souza, Matrícula 1215; ou
- d)Monica Costa Campos Corrêa Matrícula, 1179; ou
- e)Marcos Gregory Fernandes do Santos, Matrícula 1178; ou
- f)Karolayne Souza Medeiros, Matrícula 1220

Art.2º É atribuição do agente de licitação a realização de quaisquer atividades relacionadas à condução da fase externa das licitações, em especial aquelas descritas no Art. 25 do Regulamento Interno de Licitações e Contratos da MT-PAR, sendo:

- I.Receber, examinar e julgar as propostas e documentos de habilitação conforme requisitos e critérios estabelecidos no instrumento convocatório;
- II.Receber e processar os recursos em face das suas decisões;
- III.dar ciência aos interessados das suas decisões;
- IV.Encaminhar os autos da licitação à autoridade competente para decisão; e
- V.Propor a instauração de processo administrativo punitivo objetivando a aplicação de sanções.

Art. 3º O agente de licitação poderá solicitar manifestação técnica da assessoria jurídica ou de outros setores da empresa, bem como da unidade de controle interno, a fim de subsidiar suas decisões.

Art.4º Não se faz necessária a juntada de uma cópia desta Portaria aos processos das licitações.

Art.5º Esta portaria entrará em vigor na data da sua publicação e tem validade de 24 (vinte e quatro) meses.

Art.6º Fica revogada, expressamente, a **PORTARIA Nº. 29/2023/MTPAR.**
Cuiabá-MT, 03/07/2023

(assinado o original)

WENER SANTOS

Diretor Presidente

MT Participações e Projetos S.A - MT-PAR



BAIXE O APLICATIVO E
ACOMPANHE OS SORTEIOS.

**Com CPF na nota
você ajuda a
uma instituição
e ainda concorre
a mais de 1000
prêmios por mês.**



**Acesse o site e baixe
o aplicativo para saber
todas as informações.**

nota.mt.gov.br



SIGILO TOTAL DAS
SUAS INFORMAÇÕES.

Antes de fazer seu cadastro, confira o regulamento completo no site.

SEFAZ
Secretaria
de Estado
de Fazenda



Governo de
**Mato
Grosso**

DEFENSORIA PÚBLICA

TERMO DE ADJUDICAÇÃO/HOMOLOGAÇÃO
PREGÃO ELETRÔNICO Nº 09/2023/DPMT

O Ordenador de Despesas da Defensoria Pública do Estado de Mato Grosso, no uso de suas atribuições legais, vem a público adjudicar e homologar o resultado do Pregão Eletrônico nº 09/2023/DPMT, procedimento licitatório n. 18837/2023, que tem por objeto a futura e eventual aquisição de no-breaks para proteger os computadores e demais equipamentos, conforme abaixo:

ITEM	OBJETO	QTDE UND	RESULTADO
01	No-break 1600 VA - descrição detalhada no anexo I	500	FRACASSADO
02	No-break 3200 VA - descrição detalhada no anexo I	200	FRACASSADO
03	No-break 5000 VA - descrição detalhada no anexo I	20	FRACASSADO

Cuiabá, 03 de julho de 2023.

ROGÉRIO BORGES FREITAS
PRIMEIRO SUBDEFENSOR PÚBLICO-GERAL
Ordenador de Despesas
ATO Nº 114/2023

A DEFENSORA PÚBLICA-GERAL DO ESTADO DE MATO GROSSO, no uso de suas atribuições institucionais, especialmente a conferida pelo art. 11, incisos I e V, da Lei Complementar nº 146, de 29 de dezembro de 2003, resolve nomear **TAYNA CAROLINA VIEIRA KREISCHER** no cargo de Assessora Jurídica (DP-CNE-III) da Defensoria Pública do Estado de Mato Grosso, a ser vinculada na 6ª Defensoria Criminal do Núcleo de Várzea-Grande, com atuação junto a Defensora Pública Maila Aletea Zanatta Cassiano Ourives, conforme a Lei nº 10.773 de 05 de dezembro de 2018, com efeitos a partir da data da publicação.

Cuiabá/MT, 04 de julho de 2023.

MARIA LUZIANE RIBEIRO DE CASTRO
Defensora Pública-Geral do Estado de Mato Grosso
PORTARIA Nº 857/2023/SDPG

A SEGUNDA SUBDEFENSORA PÚBLICA-GERAL DO ESTADO DE MATO GROSSO, no uso de suas atribuições legais e institucionais, conferidas pelo art. 14 - Seção I - A da Lei 146/2003 com redação modificada pela Lei Complementar 608/2018;

CONSIDERANDO a decisão proferida no procedimento nº 26464/2023;

RESOLVE:

Art. 1º DESIGNAR a Servidora Pública **KELLY CRISTINA MORAES SILVA DE ABREU** para participação no Mutirão Social, no dia **07 de julho de 2023**, no município de **Cuiabá/MT** (Comunidade Machado - Distrito Coxipó-açu).

Art. 2º Esta Portaria entra em vigor na data de sua publicação, revogando disposições contrárias.

Cuiabá/MT, 04 de julho de 2023.

MARIA CECÍLIA ALVES DA CUNHA
Segunda Subdefensora Pública-Geral do Estado de Mato Grosso

PORTARIA Nº 858/2023/SDPG

A SEGUNDA SUBDEFENSORA PÚBLICA-GERAL DO ESTADO DE MATO GROSSO, no uso de suas atribuições legais e institucionais, conferidas pelo art. 14 - Seção I - A da Lei 146/2003 com redação modificada pela Lei Complementar 608/2018;

CONSIDERANDO a decisão proferida no procedimento nº 26432/2023;

RESOLVE:

Art. 1º ALTERAR a Escala de Plantão dos Defensores Públicos, Defensoras Públicas e Assessores Jurídicos das Defensorias Cíveis de Cuiabá, Várzea Grande e Santo Antônio do Leverger, conforme relacionado abaixo:

PERÍODO	RESPONSÁVEL
21/07/2023 a 23/07/2023	Dr.(a): Alberto Macedo São Pedro Assessor(a) Jurídico(a): Amanda Francisca Said Forte de Souza
24/07/2023 a 28/07/2023	Dr.(a): Alberto Macedo São Pedro Assessor(a) Jurídico(a): Silnete Gonçalves de Souza

Art. 2º Esta Portaria entra em vigor na data de sua publicação, revogando as disposições contrárias.

Cuiabá/MT, 04 de julho de 2023.

MARIA CECÍLIA ALVES DA CUNHA
Segunda Subdefensora Pública-Geral do Estado de Mato Grosso

PORTARIA Nº 859/2023/SDPG

A SEGUNDA SUBDEFENSORA PÚBLICA-GERAL DO ESTADO DE MATO GROSSO, no uso de suas atribuições legais e institucionais, conferidas pelo art. 14 - Seção I - A da Lei 146/2003 com redação modificada pela Lei Complementar 608/2018;

CONSIDERANDO a decisão proferida no procedimento nº 26580/2023;

RESOLVE:

Art. 1º ESTABELECEr a Escala de Plantão dos Defensores Públicos, Defensoras Públicas e Assessores Jurídicos da microrregião de Alta Floresta, Guarantã do Norte e Paranaíta, conforme relacionado abaixo:

PERÍODO	RESPONSÁVEL
03/07/2023 a 10/07/2023	Dr. (a): Tulio Ponte Almeida Assessor(a) Jurídico(a): Alana Tauane Freires Livi
10/07/2023 a 17/07/2023	Dr.(a): Moacir Gonçalves Neto Assessor(a) Jurídico(a): Elen Carla Pinheiro
17/07/2023 a 24/07/2023	Dr.(a): Flávio Marcus A Peixoto Assessor(a) Jurídico(a): Lauriany Souza Romeiro Lauterer
24/07/2023 a 31/07/2023	Dr.(a): Vinicius Ferrarin Hernandez Assessor(a) Jurídico(a): Renan Grecco
31/07/2023 a 07/08/2023	Dr.(a): Tulio Ponte Almeida Assessor(a) Jurídico(a): Ana Carolina Martins Candido
07/08/2023 a 14/08/2023	Dr.(a): Tulio Ponte Almeida Assessor(a) Jurídico(a): Alana Tauane Freires Livi
14/08/2023 a 21/08/2023	Dr.(a): Moacir Gonçalves Neto Assessor(a) Jurídico(a): Mateus Tiago Lopes Mussi
21/08/2023 a 28/08/2023	Dr.(a): Tulio Ponte Almeida Assessor(a) Jurídico(a): Alana Tauane Freires Livi
28/08/2023 a 04/09/2023	Dr.(a): Moacir Gonçalves Neto Assessor(a) Jurídico(a): Renan Grecco
04/09/2023 a 11/09/2023	Dr.(a): Vinicius Ferrarin Hernandez Assessor(a) Jurídico(a): Renan Grecco
11/09/2023 a 18/09/2023	Dr.(a): Vinicius William Ishy Fuzaro Assessor(a) Jurídico(a): Lara Fernanda Silva
18/09/2023 a 25/09/2023	Dr.(a): Vinicius William Ishy Fuzaro Assessor(a) Jurídico(a): Lara Fernanda Silva
25/09/2023 a 02/10/2023	Dr.(a): Vinicius Ferrarin Hernandez Assessor(a) Jurídico(a): Amanda Cristina Nunes da Silva
02/10/2023 a 09/10/2023	Dr.(a): Flávio Marcus A Peixoto Assessor(a) Jurídico(a): Lauriany Souza Romeiro Lauterer
09/10/2023 a 16/10/2023	Dr.(a): Vinicius William Ishy Fuzaro Assessor(a) Jurídico(a): Lara Fernanda Silva
16/10/2023 a 23/10/2023	Dr.(a): Moacir Gonçalves Neto Assessor(a) Jurídico(a): Renan Grecco
23/10/2023 a 30/10/2023	Dr.(a): Vinicius Ferrarin Hernandez Assessor(a) Jurídico(a): Amanda Cristina Nunes da Silva
30/11/2023 a 06/11/2023	Dr.(a): Tulio Ponte Almeida Assessor(a) Jurídico(a): Alana Tauane Freires Livi
06/11/2023 a 13/11/2023	Dr.(a): Bruna de Paiva Canesin Assessor(a) Jurídico(a): Bruno Vinicius de Arruda Lino
13/11/2023 a 20/11/2023	Dr.(a): Vinicius William Ishy Fuzaro Assessor(a) Jurídico(a): Lara Fernanda Silva

20/11/2023 a 27/11/2023	Dr.(a): Moacir Gonçalves Neto Assessor(a) Jurídico(a): Renan Grecco
27/11/2023 a 04/12/2023	Dr.(a): Bruna de Paiva Canesin Assessor(a) Jurídico(a): Bruno Vinícios de Arruda Lino
04/12/2023 a 11/12/2023	Dr.(a): Vinicius Ferrarin Hernandez Assessor(a) Jurídico(a): Amanda Cristina Nunes da Silva
11/12/2023 a 19/12/2023	Dr.(a): Flávio Marcus A Peixoto Assessor(a) Jurídico(a): Lauriany Souza Romeiro Lauterer

Art. 2º Esta Portaria entra em vigor na data de sua publicação, revogando as disposições contrárias.

Cuiabá/MT, 04 de julho de 2023.

MARIA CECÍLIA ALVES DA CUNHA
Segunda Subdefensora Pública-Geral do Estado de Mato Grosso

EXTRATO DO 1º TERMO ADITIVO AO CONTRATO Nº 036/2022/DPE/MT

Processo nº 21993/2023.

Contratante: DEFENSORIA PÚBLICA DO ESTADO DE MATO GROSSO.

Contratado: BRASOFTWARE INFORMÁTICA LTDA

Do Objeto: O presente termo aditivo objetiva:

a) Prorrogar a vigência do contrato 036/2022 por mais 12 (doze) meses.

Data da assinatura: 04/07/2023.

Fundamento Legal: artigo 51, da Lei Federal nº 8.245/1991, bem como na Lei Federal 8.666/1993, nos moldes do Procedimento Administrativo nº 21993/2023, Parecer Técnico nº 031/2023.

Assinam: Primeiro Subdefensor Público Geral: Rogério Borges Freitas,

Rep Legal: Adenilde Aguillar dos Santos

Informações adicionais: https://www.gp.srv.br/transparencia_dpem/servlet/home_contratos?1

PORTARIA Nº 860/2023/SDPG

A SEGUNDA SUBDEFENSORA PÚBLICA-GERAL DO ESTADO DE MATO GROSSO, no uso de suas atribuições legais e institucionais, conferidas pelo art. 14 - Seção I - A da Lei 146/2003 com redação modificada pela Lei Complementar 608/2018;

Art. 1º CONCEDER à Defensora Pública ROSANA LEITE ANTUNES DE BARROS, matrícula 100166, usufruto de 20 (vinte) dias de férias individuais, para serem usufruídas nos dias 24/07/2023 a 13/08/2023, referente ao período aquisitivo 2022/2023, conforme procedimento 26232/2023. Ademais, a Defensora Pública Olzanir Figueiredo Carrijo, atuará em substituição com acúmulo de funções.

Art. 2º CONCEDER ao Servidor Público GUSTAVO PEREIRA LOPES, matrícula 101003837, usufruto de 10 (dez) dias de férias individuais, para serem usufruídas nos dias 14/08/2023 a 23/08/2023, referente ao período aquisitivo 2020/2021, conforme código nº 010732.

Art. 3º CONCEDER à Servidora Pública MARIA ANGELICA RODRIGUES DO NASCIMENTO, matrícula 101127, usufruto de 10 (dez) dias de férias individuais, para serem usufruídas nos dias 07/08/2023 a 16/08/2023, referente ao período aquisitivo 2020/2021 (5 dias) e 2021/2022 (5 dias), conforme procedimento nº 26416/2023.

Art. 4º CONCEDER à Defensora Pública ROSANA ESTEVES MONTEIRO SOTTO MAYOR, matrícula 100180, usufruto de 19 (dezenove) dias de férias individuais, para serem usufruídas nos dias 10/07/2023 a 28/07/2023, referente ao período aquisitivo 2020/2021 (9 dias) e 2022/2023 (10 dias), conforme procedimento 25915/2023. Ademais, as Defensoras Públicas Helleny Araújo dos Santos e Juliana Ribeiro Salvador, atuarão em substituição com acúmulo de funções.

Art. 5º CONCEDER à Defensora Pública LIDIANY THABDA DE OLIVEIRA MARQUES, matrícula 100203, usufruto de 10 (dez) dias de férias individuais, para serem usufruídas nos dias 19/07/2023 a 28/07/2023, referente ao período aquisitivo 2022/2023, conforme código 010657. Ademais, o Defensor Público Glauber da Silva, irá atuar em substituição com acúmulo de funções.

Art. 6º CONCEDER à Defensora Pública ERINAN GOULART FERREIRA, matrícula 100109, usufruto de 10 (dez) dias de férias individuais, para serem usufruídas nos dias 05/07/2023 a 14/07/2023, referente ao período aquisitivo 2016/2017, conforme código 010668.

Art. 7º CONCEDER à Defensora Pública MELISSA GONÇALVES RODRIGUES VICENTIM, matrícula 100554, usufruto de 2 (dois) dias de férias compensatórias, para serem usufruídas nos dias 10/08/2023 a 11/08/2023, referente ao plantão integrado, conforme código 010675.

Art. 8º CONCEDER à Defensora Pública MELISSA GONÇALVES RODRIGUES VICENTIM, matrícula 100554, usufruto de 1 (um) dia de folga compensatória, para ser usufruída no dia 14/08/2023, referente ao plantão integrado, conforme código 010676.

Art. 9º CONCEDER ao Defensor Público BRUNO CURY DE MORAES, matrícula 101003824, usufruto de 1 (um) dia de folga compensatória, para ser usufruída no dia 04/07/2023, referente ao plantão integrado, conforme código 010683.

Art. 10. CONCEDER ao Defensor Público PAULO ISIDORO GONÇALVES, matrícula 100985, usufruto de 1 (um) dia de folga compensatória, para ser usufruída no dia 30/06/2023, referente ao plantão integrado, conforme código 010686.

Art. 11. CONCEDER ao Defensor Público PAULO ISIDORO GONÇALVES, matrícula 100985, usufruto de 2 (dois) dias de férias compensatórias, para serem usufruídas nos dias 03/07/2023 a 04/07/2023, referente ao plantão integrado, conforme código 010687.

Art. 12. CONCEDER ao Defensor Público LEONARDO JACOMETTI DE OLIVEIRA, matrícula 100521, usufruto de 5 (cinco) dias de férias compensatórias, para serem usufruídas nos dias 10/07/2023 a 14/07/2023, referente ao plantão integrado, conforme código 010697.

Art. 13. CONCEDER ao Defensor Público LEONARDO JACOMETTI DE OLIVEIRA, matrícula 100521, usufruto de 3 (três) dias de férias compensatórias, para serem usufruídas nos dias 17/07/2023 a 19/07/2023, referente ao plantão integrado, conforme código 010698.

Art. 14. CONCEDER ao Defensor Público LEANDRO PATERNOST DE FREITAS, matrícula 100345, usufruto de 1 (um) dia de folga compensatória, para ser usufruída no dia 20/07/2023, referente ao plantão integrado, conforme código 010700.

Art. 15. CONCEDER ao Defensor Público LEANDRO PATERNOST DE FREITAS, matrícula 100345, usufruto de 1 (um) dia de folga compensatória, para ser usufruída no dia 21/07/2023, referente ao plantão integrado, conforme código 010701.

Art. 16. CONCEDER ao Defensor Público LEANDRO PATERNOST DE FREITAS, matrícula 100345, usufruto de 1 (um) dia de folga compensatória, para ser usufruída no dia 31/07/2023, referente ao plantão integrado, conforme código 010702.

Art. 17. CONCEDER ao Defensor Público IDERLIPES PINHEIRO DE FREITAS JUNIOR, matrícula 100701, usufruto de 1 (um) dia de folga compensatória, para ser usufruída no dia 11/10/2023, referente ao plantão integrado, conforme código 010704.

Art. 18. CONCEDER ao Defensor Público LUIS FERNANDO LOPES NAVARRO, matrícula 100052, usufruto de 12 (doze) dias de férias individuais, para serem usufruídas nos dias 10/07/2023 a 21/07/2023, referente ao período aquisitivo 2015/2016, conforme código 010734. Ademais, a Defensora Pública Simone Campos da Silva, irá atuar em substituição com acúmulo de funções.

Art. 19. CONCEDER ao Defensor Público BRUNO CURY DE MORAES, matrícula 101003824, usufruto de 10 (dez) dias de férias individuais, para serem usufruídas nos dias 11/09/2023 a 20/09/2023, referente ao período aquisitivo 2022/2023, conforme código 010736. Ademais, o Defensor Público Julio Meirelles Carvalho, irá atuar em substituição com acúmulo de funções.

Art. 20. CONCEDER ao Defensor Público BRUNO CURY DE MORAES, matrícula 101003824, usufruto de 10 (dez) dias de férias individuais, para serem usufruídas nos dias 10/07/2023 a 19/07/2023, referente ao período aquisitivo 2022/2023, conforme código 010737. Ademais, o Defensor Público Julio Meirelles Carvalho, irá atuar em substituição com acúmulo de funções.

Art. 21. CONCEDER à Servidora Pública JOSILENE NIZA DE SOUZA, matrícula 101004215, usufruto de 1 (um) dia de folga compensatória, para ser usufruída no dia 03/07/2023, referente ao plantão integrado, conforme código nº 010655.

Art. 22. CONCEDER à Servidora Pública SAMILLA KARIN DA SILVA MENZEL, matrícula 101004053, usufruto de 2 (dois) dias de férias compensatórias, para serem usufruídas nos dias 20/07/2023 a 21/07/2023, referente ao plantão integrado, conforme código nº 010658.

Art. 23. CONCEDER à Servidora Pública PATRICIA DE CAMPOS ALMEIDA, matrícula 101003833, usufruto de 5 (cinco) dias de férias compensatórias, para serem usufruídas nos dias 03/07/2023 a 07/07/2023, referente ao plantão integrado, conforme código nº 010660.

Art. 24. CONCEDER ao Servidor Público MARCUS VINICIUS ALVES DA SILVA, matrícula 101003472, usufruto de 2 (dois) dias de férias compensatórias, para serem usufruídas nos dias 10/07/2023 a 11/07/2023, referente ao plantão integrado, conforme código nº 010662.

Art. 25. CONCEDER ao Servidor Público LUCIANO ARAUJO NASCIMENTO, matrícula 100870, usufruto de 15 (quinze) dias de férias individuais, para serem usufruídas nos dias 08/01/2024 a 22/01/2024, referente ao período aquisitivo 2019/2020 (5 dias) e 2021/2022 (10 dias), conforme código nº 010666.

Art. 26. CONCEDER à Servidora Pública MILENA RONDON FREIRE DA SILVA, matrícula 100565, usufruto de 1 (um) dia de folga compensatória, para ser usufruída no dia 03/07/2023, referente ao plantão integrado, conforme código nº 010669.

Art. 27. CONCEDER à Servidora Pública MILENA RONDON FREIRE DA SILVA, matrícula 100565, usufruto de 2 (dois) dias de férias compensatórias, para serem usufruídas nos dias 04/07/2023 e 05/07/2023, referente ao plantão integrado, conforme código nº 010670.

Art. 28. CONCEDER à Servidora Pública MILENA RONDON FREIRE DA SILVA, matrícula 100565, usufruto de 2 (dois) dias de férias compensatórias, para serem usufruídas nos dias 06/07/2023 e 07/07/2023, referente ao plantão integrado, conforme código nº 010671.

Art. 29. CONCEDER à Servidora Pública MILENA RONDON FREIRE DA SILVA, matrícula 100565, usufruto de 2 (dois) dias de férias compensatórias, para serem usufruídas nos dias 10/07/2023 a 11/07/2023, referente ao plantão integrado, conforme código nº 010672.

Art. 30. CONCEDER à Servidora Pública MILENA RONDON FREIRE DA SILVA, matrícula 100565, usufruto de 2 (dois) dias de férias compensatórias, para serem usufruídas nos dias 12/07/2023 e 13/07/2023, referente ao plantão integrado, conforme código nº 010673.

Art. 31. CONCEDER à Servidora Pública MILENA RONDON FREIRE DA SILVA, matrícula 100565, usufruto de 1 (um) dia de folga compensatória, para ser usufruída no dia 14/07/2023, referente ao plantão integrado, conforme código nº 010674.

Art. 32. CONCEDER à Servidora Pública ADRIANA RIBEIRO DE ARRUDA, matrícula 101061, usufruto de 15 (quinze) dias de férias individuais, para serem usufruídas nos dias 16/10/2023 a 30/10/2023, referente ao período aquisitivo 2021/2022, conforme código nº 010678.

Art. 33. CONCEDER à Servidora Pública NERY LUCIA SANTANA REZENDE, matrícula 100427, usufruto de 4 (quatro) dias de férias compensatórias, para serem usufruídas nos dias 01/08/2023 a 04/08/2023, referente ao plantão integrado, conforme código nº 010680.

Art. 24. CONCEDER ao Servidor Público VINICIUS MENDONÇA PACHECO, matrícula 101003438, usufruto de 15 (quinze) dias de férias individuais, para serem usufruídas nos dias 19/01/2024 a 02/02/2024, referente ao período aquisitivo 2021/2022, conforme código nº 010681.

Art. 35. CONCEDER ao Defensor Público MARCELO FERNANDES DE NARDI, matrícula 101004130, usufruto de 3 (três) dias de férias compensatórias, para serem usufruídas nos dias 05/07/2023 a 07/07/2023, referente ao plantão integrado, conforme código nº 010684.

Art. 36. CONCEDER à Servidora Pública LIANI PEREIRA COSTA, matrícula 101004631, usufruto de 2 (dois) dias de férias compensatórias, para serem usufruídas nos dias 13/07/2023 e 14/07/2023, referente ao plantão integrado, conforme código nº 010685.

Art. 37. CONCEDER à Servidora Pública ANA CAROLINA MARTINS CANDIDO, matrícula 101004568, usufruto de 1 (um) dia de folga compensatória, para ser usufruída no dia 10/07/2023, referente ao plantão integrado, conforme código nº 010688.

Art. 38. CONCEDER à Servidora Pública ANA CAROLINA MARTINS CANDIDO, matrícula 101004568, usufruto de 1 (um) dia de folga compensatória, para ser usufruída no dia 11/07/2023, referente ao plantão integrado, conforme código nº 010689.

Art. 39. CONCEDER à Servidora Pública ANA CAROLINA MARTINS CANDIDO, matrícula 101004568, usufruto de 2 (dois) dias de férias compensatórias, para serem usufruídas nos dias 12/07/2023 a 13/07/2023, referente ao plantão integrado, conforme código nº 010690.

Art. 40. CONCEDER à Servidora Pública ANA CAROLINA MARTINS CANDIDO, matrícula 101004568, usufruto de 1 (um) dia de folga compensatória, para ser usufruída no dia 14/07/2023, referente ao período eleitoral, conforme código nº 010691.

Art. 41. CONCEDER ao Servidor Público RICARDO LUIS FERNANDES PINHEIRO, matrícula 100876, usufruto de 1 (um) dia de folga compensatória, para ser usufruída no dia 07/07/2023, referente ao plantão integrado, conforme código nº 010692.

Art. 42. CONCEDER à Servidora Pública BRUNA KETLE MELO DAHER, matrícula 100796, usufruto de 15 (quinze) dias de férias

individuais, para serem usufruídas nos dias 11/09/2023 a 25/09/2023, referente ao período aquisitivo 2021/2022, conforme código nº 010695.

Art. 43. CONCEDER à Servidora Pública RAYANNE BRUNNA QUEIROZ DE CARVALHO, matrícula 100938, usufruto de 10 (dez) dias de férias individuais, para serem usufruídas nos dias 02/08/2023 a 11/08/2023, referente ao período aquisitivo 2019/2020, conforme código nº 010699.

Art. 44. CONCEDER à Servidora Pública BRUNA ALMEIDA PIRES DE MIRANDA XAVIER, matrícula 100264, usufruto de 2 (dois) dias de férias compensatórias, para serem usufruídas nos dias 28/06/2023 a 29/06/2023, referente ao plantão integrado, conforme código nº 010707.

Art. 45. CONCEDER ao Servidor Público MATEUS JOSE TIAGO LOPES MUSSI, matrícula 100862, usufruto de 30 (trinta) dias de férias individuais, para serem usufruídas nos dias 01/08/2024 a 30/08/2024, referente ao período aquisitivo 2021/2022, conforme código nº 010713.

Art. 46. CONCEDER à Servidora Pública SULAMITA MARIANA TELLI BLOSS ZWIRTES, matrícula 100656, usufruto de 15 (quinze) dias de férias individuais, para serem usufruídas nos dias 18/10/2023 a 01/11/2023, referente ao período aquisitivo 2022/2023, conforme código nº 010715.

Art. 47. CONCEDER à Servidora Pública LARISSA REIS DE AZEVEDO CAPISTRANO, matrícula 101003468, usufruto de 15 (quinze) dias de férias individuais, para serem usufruídas nos dias 01/08/2023 a 15/08/2023, referente ao período aquisitivo 2022/2023, conforme código nº 010717.

Art. 48. CONCEDER à Servidora Pública NATHALIA MARCOLINO MORAIS, matrícula 101003819, usufruto de 2 (dois) dias de férias compensatórias, para serem usufruídas nos dias 20/07/2023 e 21/07/2023, referente ao plantão integrado, conforme código nº 010718.

Art. 49. CONCEDER à Servidora Pública NATHALIA MARCOLINO MORAIS, matrícula 101003819, usufruto de 5 (cinco) dias de férias compensatórias, para serem usufruídas nos dias 24/07/2023 a 28/07/2023, referente ao plantão integrado, conforme código nº 010719.

Art. 50. CONCEDER à Servidora Pública NATHALIA MARCOLINO MORAIS, matrícula 101003819, usufruto de 5 (cinco) dias de férias compensatórias, para serem usufruídas nos dias 31/07/2023 a 04/08/2023, referente ao plantão integrado, conforme código nº 010720.

Art. 51. CONCEDER ao Servidor Público GABRIEL MORAIS DOS SANTOS, matrícula 101029, usufruto de 2 (dois) dias de férias compensatórias, para serem usufruídas nos dias 05/10/2023 a 06/10/2023, referente ao plantão integrado, conforme código nº 010721.

Art. 52. CONCEDER ao Servidor Público GABRIEL MORAIS DOS SANTOS, matrícula 101029, usufruto de 3 (três) dias de férias compensatórias, para serem usufruídas nos dias 09/10/2023 a 11/10/2023, referente ao plantão integrado, conforme código nº 010722.

Art. 53. CONCEDER ao Servidor Público PATRICIO ALVES COSTA, matrícula 101118, usufruto de 15 (quinze) dias de férias individuais, para serem usufruídas nos dias 16/10/2023 a 30/10/2023, referente ao período aquisitivo 2020/2021, conforme código nº 010725.

Art. 54. CONCEDER à Servidora Pública ERCILIA BORGES, matrícula 100235, usufruto de 2 (dois) dias de férias compensatórias, para serem usufruídas nos dias 04/07/2023 a 05/07/2023, referente ao plantão integrado, conforme código nº 010742.

Art. 55. CONCEDER à Servidora Pública ERCILIA BORGES, matrícula 100235, usufruto de 2 (dois) dias de férias compensatórias, para serem usufruídas nos dias 06/07/2023 a 07/07/2023, referente ao plantão integrado, conforme código nº 010743.

Art. 56. CONCEDER à Servidora Pública NATHALIA COSTA MARQUES CARVALHO DE OLIVEIRA, matrícula 100719, usufruto de 10 (dez) dias de férias individuais, para serem usufruídas nos dias 11/09/2023 a 20/09/2023, referente ao período aquisitivo 2021/2022 (5 dias) e 2022/2023 (5 dias), conforme código nº 010744.

Art. 57. CONCEDER ao Servidor Público FERNANDO HENRIQUE KOETZ, matrícula 101003784, usufruto de 15 (quinze) dias de férias individuais, para serem usufruídas nos dias 07/08/2023 a 21/08/2023, referente ao período aquisitivo 2021/2022, conforme código nº 010747.

Art. 58. CONCEDER à Servidora Pública JULIANA MOIMAZ FERRAZ, matrícula 100940, usufruto de 15 (quinze) dias de férias individuais, para serem usufruídas nos dias 04/12/2023 a 18/12/2023, referente ao período aquisitivo 2021/2022, conforme código nº 010750.

Art. 59. CONCEDER ao Servidor Público JHONNY ALMEIDA PASSARELLI, matrícula 100894, usufruto de 15 (quinze) dias de férias individuais, para serem usufruídas nos dias 11/09/2023 a 25/09/2023, referente ao período aquisitivo 2021/2022, conforme código nº 010752.

Art. 60. CONCEDER à Servidora Pública KAREN LARISSA TORRES, matrícula 101004772, usufruto de 1 (um) dia de folga compensatória, para ser usufruída no dia 28/07/2023, referente ao plantão integrado, conforme código nº 010755.

Art. 61. CONCEDER ao Servidor Público PAULO RENATO CARDOSO PAIAO, matrícula 100281, usufruto de 1 (um) dia de folga compensatória, para ser usufruída no dia 12/07/2023, referente ao plantão integrado, conforme código nº 010767.

Art. 61. CONCEDER à Servidora Pública RENATA PEREIRA MENDONÇA, matrícula 100227, usufruto de 1 (um) dia de folga compensatória, para ser usufruída no dia 14/07/2023, referente ao plantão integrado, conforme código nº 010791.

Art. 63. CONCEDER ao Servidor Público JHONNY ALMEIDA PASSARELLI, matrícula 100894, usufruto de 2 (dois) dias de férias compensatórias, para serem usufruídas nos dias 10/08/2023 a 11/08/2023, referente ao plantão integrado, conforme código nº 010796.

Cuiabá/MT, 04 de julho de 2023.

MARIA CECÍLIA ALVES DA CUNHA
Segunda Subdefensora Pública-Geral do Estado de Mato Grosso

PORTARIA Nº 861/2023/SDPG

A SEGUNDA SUBDEFENSORA PÚBLICA-GERAL DO ESTADO DE MATO GROSSO, no uso de suas atribuições legais e institucionais, conferidas pelo art. 14 - Seção I - A da Lei 146/2003 com redação modificada pela Lei Complementar 608/2018;

CONSIDERANDO a decisão proferida no procedimento nº 26638/2023;

RESOLVE:

Art. 1º ESTABELECEr a Escala de Plantão dos Defensores Públicos, Defensora Pública e Assessores Jurídicos do **Núcleo de Primavera do Leste**, conforme relacionado na tabela abaixo:

PERÍODO	RESPONSÁVEL
04/07/2023 a 07/07/2023	Dr. (a): Rafael Rodrigues P. Cardoso Assessor (a) Jurídico (a): Karissa Kássia Silva
10/07/2023 a 14/07/2023	Dr. (a): Danilo Augusto Rocha Pinheiro Assessor (a) Jurídico (a): Adriana Ribeiro de Arruda
17/07/2023 a 21/07/2023	Dr. (a): Eduardo Silveira Ladeia Assessor (a) Jurídico (a): Daline Alves Pires
24/07/2023 a 28/07/2023	Dr. (a): Leonardo Frederico Lopes Assessor (a) Jurídico (a): Michele dos Santos Lorca
31/07/2023 a 04/08/2023	Dr. (a): Nelson Gonçalves de Sousa Jr Assessor (a) Jurídico (a): Paulo Renato Cardoso Paião
07/08/2023 a 11/08/2023	Dr. (a): Patricia Vieira dos Santos Fernandes Assessor (a) Jurídico (a): Ananda Sales Pinheiro Dourado
14/08/2023 a 18/08/2023	Dr. (a): Rafael Rodrigues P. Cardoso Assessor (a) Jurídico (a): Karissa Kássia Silva
21/08/2023 a 25/08/2023	Dr. (a): Cristiano Bruno Assessor (a) Jurídico (a): Debora Cristiane dos Reis
28/08/2023 a 01/09/2023	Dr. (a): Danilo Augusto Rocha Pinheiro Assessor (a) Jurídico (a): Adriana Ribeiro de Arruda
04/09/2023 a 06/09/2023	Dr. (a): Eduardo Silveira Ladeia Assessor (a) Jurídico (a): Daline Alves Pires
11/09/2023 a 15/09/2023	Dr. (a): Leonardo Frederico Lopes Assessor (a) Jurídico (a): Michele dos Santos Lorca
18/09/2023 a 22/09/2023	Dr. (a): Nelson Gonçalves de Sousa Jr Assessor (a) Jurídico (a): Paulo Renato Cardoso Paião
25/09/2023 a 29/09/2023	Dr. (a): Patricia Vieira dos Santos Fernandes Assessor (a) Jurídico (a): Ananda Sales Pinheiro Dourado
02/10/2023 a 06/10/2023	Dr. (a): Rafael Rodrigues P. Cardoso Assessor (a) Jurídico (a): Karissa Kássia Silva
09/10/2023 a 11/10/2023	Dr. (a): Cristiano Bruno Assessor (a) Jurídico (a): Debora Cristiane dos Reis
16/10/2023 a 20/10/2023	Dr. (a): Danilo Augusto Rocha Pinheiro Assessor (a) Jurídico (a): Adriana Ribeiro de Arruda
23/10/2023 a 27/10/2023	Dr. (a): Eduardo Silveira Ladeia Assessor (a) Jurídico (a): Daline Alves Pires
30/10/2023 a 01/11/2023	Dr. (a): Leonardo Frederico Lopes Assessor (a) Jurídico (a): Michele dos Santos Lorca

06/11/2023 a 10/11/2023	Dr. (a): Patricia Vieira dos Santos Fernandes Assessor (a) Jurídico (a): Ananda Sales Pinheiro Dourado
13/11/2023 a 17/11/2023	Dr. (a): Rafael Rodrigues P. Cardoso Assessor (a) Jurídico (a): não há assessoria designada
21/11/2023 a 24/11/2023	Dr. (a): Cristiano Bruno Assessor (a) Jurídico (a): Debora Cristiane dos Reis
27/11/2023 a 01/12/2023	Dr. (a): Danilo Augusto Rocha Pinheiro Assessor (a) Jurídico (a): Adriana Ribeiro de Arruda
04/12/2023 a 07/12/2023	Dr. (a): Eduardo Silveira Ladeia Assessor (a) Jurídico (a): Daline Alves Pires
11/12/2023 a 15/12/2023	Dr. (a): Leonardo Frederico Lopes Assessor (a) Jurídico (a): Michele dos Santos Lorca
18/12/2023 e 19/12/2023	Dr. (a): Nelson Gonçalves de Sousa Jr Assessor (a) Jurídico (a): Paulo Renato Cardoso Paião

Art. 2º Esta Portaria entra em vigor na data de sua publicação, revogando as disposições contrárias.

Cuiabá/MT, 04 de julho de 2023.

MARIA CECÍLIA ALVES DA CUNHA
Segunda Subdefensora Pública-Geral do Estado de Mato Grosso

PORTARIA Nº 862/2023/SDPG

A SEGUNDA SUBDEFENSORA PÚBLICA-GERAL DO ESTADO DE MATO GROSSO, no uso de suas atribuições legais e institucionais, conferidas pelo art. 14 - Seção I - A da Lei 146/2003 com redação modificada pela Lei Complementar 608/2018;

CONSIDERANDO a decisão proferida no procedimento nº 26670/2023;

RESOLVE:

Art. 1º ESTABELECEr a escala de Plantão dos Defensores Públicos, Defensoras Públicas e Assessores Jurídicos da microrregião de Lucas do Rio Verde e Tapurah, conforme relacionado na tabela abaixo:

PERÍODO	RESPONSÁVEL
04/07/23 a 07/07/23	Dr. (a): Nicolás Andrés Vico Sierra Assessor(a) Jurídico(a): Tatiane Ferreira da Silva
07/07/23 a 14/07/23	Dr. (a): Guilherme Ribeiro Rigon Assessor(a) Jurídico(a): Maria Beatriz Galvão de Lima Braga
14/07/23 a 21/07/23	Dr. (a): Diogo Madrid Horita Assessor(a) Jurídico(a): Tatiane Garcia Carneiro
21/07/23 a 28/07/23	Dr. (a): Gonçalbert Torres de Paula Assessor(a) Jurídico(a): Andressa Priscila Orth
28/07/23 a 04/08/23	Dr. (a): Josiane Alves Barros Assessor(a) Jurídico(a): Yonara Machado Antunes
04/08/23 a 11/08/23	Dr. (a): Nicolás Andrés Vico Sierra Assessor(a) Jurídico(a): Tatiane Ferreira da Silva
11/08/23 a 18/08/23	Dr. (a): Guilherme Ribeiro Rigon Assessor(a) Jurídico(a): Maria Beatriz Galvão de Lima Braga
18/08/23 a 25/08/23	Dr. (a): Josiane Alves Barros Assessor(a) Jurídico(a): Yonara Machado Antunes
25/08/23 a 01/09/23	Dr. (a): Gonçalbert Torres de Paula Assessor(a) Jurídico(a): Andressa Priscila Orth
01/09/23 a 06/09/23	Dr. (a): Nicolás Andrés Vico Sierra Assessor(a) Jurídico(a): Tatiane Ferreira da Silva
06/09/23 a 15/09/23	Dr. (a): Guilherme Ribeiro Rigon Assessor(a) Jurídico(a): Maria Beatriz Galvão de Lima Braga
15/09/23 a 22/09/23	Dr. (a): Diogo Madrid Horita Assessor(a) Jurídico(a): Tatiane Garcia Carneiro
22/09/23 a 29/09/23	Dr. (a): Gonçalbert Torres de Paula Assessor(a) Jurídico(a): Andressa Priscila Orth
29/09/23 a 06/10/23	Dr. (a): Guilherme Ribeiro Rigon Assessor(a) Jurídico(a): Maria Beatriz Galvão de Lima Braga
06/10/23 a 11/10/23	Dr. (a): Nicolás Andrés Vico Sierra Assessor(a) Jurídico(a): Tatiane Ferreira da Silva
11/10/23 a 20/10/23	Dr. (a): Diogo Madrid Horita Assessor(a) Jurídico(a): Tatiane Garcia Carneiro
20/10/23 a 27/10/23	Dr. (a): Josiane Alves Barros Assessor(a) Jurídico(a): Yonara Machado Antunes
27/10/23 a 01/11/23	Dr. (a): Gonçalbert Torres de Paula Assessor(a) Jurídico(a): Andressa Priscila Orth

01/11/23 a 10/11/23	Dr. (a): Nicolás Andrés Vico Sierra Assessor(a) Jurídico(a): Tatiane Ferreira da Silva
10/11/23 a 17/11/23	Dr. (a): Josiane Alves Barros Assessor(a) Jurídico(a): Yonara Machado Antunes
17/11/23 a 24/11/23	Dr. (a): Gonçalbert Torres de Paula Assessor(a) Jurídico(a): Andressa Priscila Orth
24/11/23 a 01/12/23	Dr. (a): Diogo Madrid Horita Assessor(a) Jurídico(a): Tatiane Garcia Carneiro
01/12/23 a 07/12/23	Dr. (a): Nicolás Andrés Vico Sierra Assessor(a) Jurídico(a): Tatiane Ferreira da Silva
07/12/23 a 15/12/23	Dr. (a): Diogo Madrid Horita Assessor(a) Jurídico(a): Tatiane Garcia Carneiro
15/12/23 a 19/12/23	Dr. (a): Gonçalbert Torres de Paula Assessor(a) Jurídico(a): Andressa Priscila Orth
19/12/23 a 29/12/23	Dr. (a): Nicolás Andrés Vico Sierra Assessor(a) Jurídico(a): Sem assessoria designada
30/12/23 a 12/01/24	Dr. (a): Guilherme Ribeiro Rigon Assessor(a) Jurídico(a): Sem assessoria designada

Art. 2º Esta Portaria entra em vigor na data de sua publicação, revogando as disposições contrárias.

Cuiabá/MT, 04 de julho de 2023.

MARIA CECÍLIA ALVES DA CUNHA

Segunda Subdefensora Pública-Geral do Estado de Mato Grosso

EXTRATO DO 1º TERMO ADITIVO AO CONTRATO Nº 140/2022-DP/MT

Contratante: DEFENSORIA PÚBLICA DO ESTADO DE MATO GROSSO.
Contratada: PROFILE COMERCIO E SERVIÇOS LTDA
Objeto: Majorar o presente contrato em 24,99% (vinte e quatro virgula noventa e nove por cento).
Fundamento Legal: Lei Federal nº 8.666/93, decorrente do Pregão Eletrônico nº 056/2022, Ata de Registro de Preços nº 054/2022, nos termos do Processo nº 23065/2023, Parecer Técnico nº 254/2023, 254/2023 e 300/2023
Data de Assinatura: 03/07/2023
Assinam: Primeiro Subdefensor Público Geral - Rogério Borges de Freitas, Rep. Contratada - Paulo Cesar Cunha Ferreira
Informações Adicionais: https://www.gp.srv.br/transparencia_dpem/servlet/home_contratos?1

EXTRATO DO 1º TERMO ADITIVO AO CONTRATO Nº 149/2022-DP/MT

Contratante: DEFENSORIA PÚBLICA DO ESTADO DE MATO GROSSO.
Contratada: CORTINAS JF DECORACOES E COMERCIO EM GERAL LTDA
Objeto: Majorar o presente contrato em 22,20% (vinte e quatro virgula noventa e oito por cento).
Fundamento Legal: Lei Federal nº 8.666/93, decorrente do Pregão Eletrônico nº 056/2022, Ata de Registro de Preços nº 055/2022, nos termos do Processo nº 23065/2023, Parecer Técnico nº 254/2023, 233/2023 e 300/2023.
Data de Assinatura: 03/07/2023
Assinam: Primeiro Subdefensor Público Geral - Rogério Borges de Freitas, Rep. Contratada - Dilerme Rodrigues Jorge
Informações Adicionais: https://www.gp.srv.br/transparencia_dpem/servlet/home_contratos?1

PODER LEGISLATIVO

AI

ASSEMBLEIA LEGISLATIVA

ERRATA

INEXIGIBILIDADE Nº 014/2023

A Assembleia Legislativa do Estado de Mato Grosso torna pública a retificação do **EXTRATO DE RATIFICAÇÃO E HOMOLOGAÇÃO**, referente à **INEXIGIBILIDADE Nº 014/2023**, cujo objeto é a CONTRATAÇÃO DE EMPRESA ESPECIALIZADA EM PRESTAÇÃO DE SERVIÇOS PARA REALIZAR A MANUTENÇÃO PREVENTIVA, CORRETIVA, SUPORTE TÉCNICO E ATUALIZAÇÃO DA CENTRAL DE COMUTAÇÃO TELEFÔNICA PARA ASSEMBLEIA LEGISLATIVA DE MATO GROSSO,

publicada no Diário Oficial Eletrônico da Assembleia Legislativa do Estado de Mato Grosso nº 1405 e Diário Oficial do Estado nº 28.530.

Onde se lê: Item: 01 - Qtd: 12 Meses - Und: Serviço - Valor Unitário R\$: 20.314,78 - Valor Total R\$: 244.777,36

Leia-se: Item: 01 - Qtd: 12 Meses - Und: Serviço - Valor Unitário R\$: 20.314,78 - **Valor Total R\$: 243.777,36**

Cuiabá-MT, 04 de julho de 2023.

Deputado Eduardo Botelho
Presidente

Deputado Max Russi
1º Secretário

PODER EXECUTIVO MUNICIPAL

PREFEITURA MUNICIPAL DE ALTA FLORESTA

AVISO DE RESULTADO PREGÃO ELETRÔNICO Nº 038/2023

Objeto: AQUISIÇÃO DE EQUIPAMENTOS DE INFORMÁTICA COM RECURSOS ORIUNDO DO CONVÊNIO Nº 0548/2021, ATENDENDO AS NECESSIDADES DA SECRETARIA MUNICIPAL DE EDUCAÇÃO DO MUNICÍPIO DE ALTA FLORESTA/MT
Empresas vencedoras valor total: R\$19.988,00 (dezenove mil e novecentos e oitenta e oito reais): **DIAGRAMA TECNOLOGIA EIRELI** (10918347000252) com o lote: 1 no valor total de R\$19.988,00 (dezenove mil e novecentos e oitenta e oito reais).

ALTA FLORESTA - MT, 03 de julho de 2023.

ADRIANE FARIAS CARVALHO MARIOTTI
Pregoeira Oficial

PREFEITURA MUNICIPAL DE ALTO GARÇAS

AVISO DE RESULTADO PREGÃO ELETRÔNICO Nº 017/2023 Processo Adm: Nº 088/2023

Objeto: REGISTRO DE PREÇOS PARA CONTRATAÇÃO DE CLÍNICA OU COMUNIDADE TERAPÊUTICA, QUE ATENDA PACIENTES PARA INTERNAÇÃO COMPULSÓRIA E/OU INTERNAÇÃO VOLUNTÁRIA PARA TRATAMENTO E DESINTOXICAÇÃO DE DEPENDENTES QUÍMICOS MUNICÍPIOS DE ALTO GARÇAS/MT. Empresas vencedoras: BEM VIVER

CLINICA MEDICA, no valor total de R\$812.999,99 (oitocentos e doze mil, novecentos e noventa e nove reais e noventa e nove centavos).ALTO GARÇAS - MT, 04 de julho de 2023 - **MICHELE MORAES AMORIM SCHAEFER** - CONDUTORA DE PROCESSOS

PREFEITURA MUNICIPAL DE ARIPUANÃ

EXTRATO DE INEXIGIBILIDADE DE LICITAÇÃO Nº 01/2023 CREDENCIAMENTO Nº 01/2023

A Prefeitura Municipal de Aripuanã-MT, torna público para o conhecimento dos interessados, que na INEXIGIBILIDADE DE LICITAÇÃO Nº 01/2023 - CREDENCIAMENTO Nº 01/2023, cujo objeto é o Credenciamento de Empresas Especializadas, para Prestação de Serviços Médicos Solicitados Pela Secretaria Municipal de Saúde, para Atender as Necessidades do Município de Aripuanã - MT, sagrou-se contratadas as empresas SCHULZ PRESTAÇÃO DE SERVIÇOS MÉDICOS LTDA inscrita no CNPJ nº 09.627.283/0001-70. E a empresa FORTUNATO SIMOES FRANCO LTDA inscrita no CNPJ nº 41.555.938/0001-55 presente inexistência de licitação está fundamentada na Lei nº. 8.666 de 21 de junho de 1993 e suas alterações posteriores, com amparo no art. 37, inciso XXI da Constituição Federal.

Aripuanã - MT, 04 de julho de 2023.

Sidnei Pereira de Souza Junior - Supervisor de Licitações

ERRATA
CONCORRENCIA PUBLICA Nº 06/2023

A PREFEITURA DE ARIPUANÃ, por intermédio da Agente de Contratação, tendo em vista o que consta no Processo nº. 06/2023, retifica o Item 7.2.6.1 do Edital de CONCORRENCIA PUBLICA Nº. 06/2023, conforme itens abaixo:

Onde se lê: 7.2.6.1 Comprovação de aptidão para execução de serviço de complexidade tecnológica e operacional equivalente ou superior com o objeto desta contratação, ou com o item pertinente, por meio da apresentação de certidões ou atestados, por pessoas jurídicas de direito público ou privado, ou regularmente emitido(s) pelo conselho profissional competente, quando for o caso.

Leia-se: 7.2.6.1 Comprovação de aptidão para execução de serviço de complexidade tecnológica e operacional equivalente à 50% (cinquenta por cento) ou superior (conforme dispõe os §§ 1º e 2º do Art. 67 da Lei Federal nº. 14.133/2021) com o objeto desta contratação, ou com o item pertinente, por meio da apresentação de certidões ou atestados, por pessoas jurídicas de direito público ou privado, ou regularmente emitido(s) pelo conselho profissional competente, quando for o caso.

7.2.6.1. A comprovação exigida na subcláusula 7.2.6.1, limitar-se-á ao item 3.5 do Lote01.

Aripuanã-MT 04 de julho de 2023

Patricia Cesario Sabino - Agente de Contratação

AVISO DE LICITAÇÃO - PREGÃO ELETRÔNICO
REGISTRO DE PREÇO Nº 08/2023 - RETIFICADO

A Prefeitura Municipal de Aripuanã-MT, através de seu Pregoeiro, nomeado pela Portaria 14.702/2022, torna público que estará realizando licitação na Modalidade Pregão Eletrônico/Sistema Registro de Preço, regido pela Lei Federal nº. 10.520/2002, a Lei Complementar nº 123/2006, os Decretos Municipais nº 1.392/2008 e nº. 3.259/2018 e, subsidiada pela Lei 8.666/93 e suas alterações posteriores. Objeto: Registro de preço para a futura e eventual aquisição de materiais elétricos para a rede de iluminação pública destinado ao Município de Aripuanã, em atendimento a Secretária Municipal de Infraestrutura deste Município.

Comunica que houve ALTERAÇÃO na Lista de Compras e IMPUGNAÇÃO, impetrada pelas empresas;

FLUXOLED COMÉRCIO DE EQUIPAMENTOS ELETRÔNICOS E ILUMINAÇÃO LTDA, inscrita no CNPJ N.º 42.003.646/0001-72.

UNICOPA ENERGIA S.A, inscrita no CNPJ N.º 23.650.282/0002-59.

ZAGONEL S.A, inscrita no CNPJ N.º 81.365.223/0001-54.

3E COMÉRCIO E SERVIÇOS LTDA, inscrita no CNPJ N.º 29.516.527/0001-55.

Por fim ocorrerá RETIFICAÇÃO NA DATA DO EDITAL. Recebimento das Propostas: 05/07/2023 às 09:00 horas (Horário de Brasília-DF); do Encerramento das Propostas: 19/07/2023 às 17:00 horas (Horário de Brasília-DF); Data de Início da Sessão: 20/07/2023 às 09:00 horas (Horário de Brasília-DF); Início da Sessão de Disputa de Preços: 20/07/2023 às 09:00 horas (Horário de Brasília-DF). Endereço Eletrônico: <https://blcompras.com>. O EDITAL e todos os elementos integrantes encontram-se disponíveis para consulta e retirada no endereço eletrônico mencionado e site <http://www.aripuaana.mt.gov.br>. Maiores informações e esclarecimentos sobre o certame pelo site: <http://www.aripuaana.mt.gov.br> ou pelo e-mail: licitacao@aripuaana.mt.gov.br.

Aripuanã-MT, 04 de julho de 2023.

Sidnei Pereira de Souza Junior - Pregoeiro

K3 Publicações em Jornais - k3publicacao@gmail.com

PREFEITURA MUNICIPAL DE COCALINHO

PREFEITURA MUNICIPAL DE COCALINHO
EXTRATO DA ATA DE REGISTRO DE PREÇO Nº 020/2023
PREGÃO PRESENCIAL Nº 014/2023. PROCESSO LICITATÓRIO Nº
044/2023.

Objeto: registro de preços para contratação de empresa, para futura e eventual fornecimento/locação de estruturas e serviços para eventos a serem realizados, para atender as demandas das Secretarias Municipais de Cocalinho - MT e ao circuito cultural do Araguaia - 5ª edição. Prazo: 29/06/2023 à 29/06/2024. Valor: R\$ 33.000,00 (trinta e três mil reais). Contratado: Clayton Alves da Silva. CNPJ Nº 14.261.055/0001-60. Contratante: município de Cocalinho/MT - Marcio Conceição Nunes de Aguiar. Cocalinho/MT, 29 de junho de 2023.

EXTRATO DA ATA DE REGISTRO DE PREÇO Nº 021/2023
PREGÃO PRESENCIAL Nº 014/2023 PROCESSO LICITATÓRIO Nº
044/2023

Objeto: registro de preços para contratação de empresa, para futura e eventual fornecimento/locação de estruturas e serviços para eventos a serem realizados, para atender as demandas das Secretarias Municipais de Cocalinho - MT e ao circuito cultural do ARAGUAIA - 5ª edição. Prazo: 29/06/2023 à 29/06/2024. VALOR: R\$ 512.328,00 (quinhentos e doze mil trezentos e vinte e oito reais). Contratado: EMP Eventos e Produções Ltda. CNPJ Nº 10.571.418/0001-02. Contratante: município de Cocalinho/MT - Marcio Conceição Nunes de Aguiar. Cocalinho/MT, 29 de junho de 2023.

PREFEITURA MUNICIPAL DE CONFRESA

AVISO DE LICITAÇÃO
PROCESSO LICITATÓRIO Nº 139/2023
MODALIDADE: PREGÃO PRESENCIAL SRP Nº 034/2023
SISTEMA DE REGISTRO DE PREÇOS-SRP.

FORMA DE JULGAMENTO: MENOR PREÇO POR ITEM.A Prefeitura de Confresa, Estado de Mato Grosso, através do Pregoeiro, torna público que fará realizar no dia 18 de Julho de 2023, às 09:00hs (horário oficial de Brasília- DF), na sala da Comissão Permanente de Licitações, situada na Rua 13 de Maio, S/N, ao lado da Contabilidade Heureka, Centro, na cidade de Confresa-MT, a Reunião para realização do PREGÃO PRESENCIAL - SRP Nº 034/2023, do TIPO MENOR PREÇO POR ITEM de acordo com as Leis em vigência. O Edital e seus anexos estarão disponíveis na sala do Departamento de Licitações e Contratos no endereço citado acima e no site confresa.org no link do Portal da Transparência, de segunda-feira à sexta-feira, tel. Contato (66) 3564-1818. ramal 31 ou ainda pelo e-mail: licitaconfresa@hotmail.com. OBJETO: PROCESSO LICITATORIO PARA AQUISIÇÃO DE TENDAS PARA ATENDER AS DEMANDAS DA SECRETARIA MUNICIPAL DE EDUCAÇÃO DA PREFEITURA MUNICIPAL DE CONFRESA-MT.CONFRESA-MT, 03 DE JULHO DE 2023.

CEZAR QUEIROZ DA SILVA

PREGOEIRO

PORTARIA Nº 007/2023.

RC PUBLICAÇÕES 66 99984-4633.

PREFEITURA MUNICIPAL DE IPIRANGA DO NORTE

ESTADO DE MATO GROSSO
PREFEITURA MUNICIPAL DE IPIRANGA DO NORTE
TOMADA DE PREÇOS N.º 006/2023 - 2ª RETIFICAÇÃO

O Município de Ipiranga do Norte - MT torna público que devido a erro no cálculo do BDI da planilha orçamentária, a mesma foi corrigida, o que alterou seu valor total. Assim, retificamos o Edital cujo objeto é "Contratação de Empresa Especializada para a Execução de Reforma e Ampliação do Posto Municipal de Saúde", conforme especificações constantes no Edital. Ainda, torna público que muda a data de abertura, que será realizada no dia 19/07/2023, às 07:30h, na Rua dos Girassóis, n.º 387, Centro, Ipiranga do Norte - MT. Os interessados poderão consultar e adquirir o Edital Retificado e/ou obter informações junto ao Departamento de Licitações e Contratos do Município, ou através do site www.ipirangadonorte.mt.gov.br (aba licitações), e também do email: licitacao@ipirangadonorte.mt.gov.br. 04 de Julho de 2023. Thais Antunes Machado - Presidente da CPL

PREFEITURA MUNICIPAL DE ITAÚBA

AVISO DE LICITAÇÃO - PREGÃO ELETRÔNICO Nº 029/2023 - SRP

A Prefeitura Municipal de Itaúba - MT, através de seu Pregoeiro, torna público, para conhecimento dos interessados, que fará realizar licitação na modalidade de PREGÃO em sua forma ELETRÔNICA sob o Nº 029/2023; TIPO: Menor Preço por Item; OBJETO: Registro de preços para futura e eventual aquisição de materiais gráficos a serem utilizados para manutenção das atividades de diversas secretarias do município de Itaúba/ MT; ABERTURA DA SESSÃO DE LANCES: 17/07/2023 às 08h30min. (Horário de Brasília-DF); REALIZAÇÃO: Por meio do Site www.portaldecompraspublicas.com.br; INTEGRA do EDITAL: por meio do site: www.portaldecompraspublicas.com.br e no site da Prefeitura: www.itauba.mt.gov.br para informações (Ícone: Licitação).

Itaúba/MT, em 04 de Julho de 2023.

ELEMAR HACK
Pregoeiro Oficial

Publique-se

PREFEITURA MUNICIPAL DE JACIARA

AVISO DE LICITAÇÃO - CONCORRÊNCIA PÚBLICA 003/2023

A Prefeitura Municipal de Jaciara-MT, através da Comissão Permanente de Licitação, nomeada pela Portaria nº 279/2022 de 04 de novembro de 2022, torna público que realizará Licitação na modalidade CONCORRÊNCIA PÚBLICA DE N.º 003/2023 do tipo MENOR PREÇO GLOBAL, sob a forma de execução indireta, em regime de EMPREITA POR PREÇO GLOBAL, que tem como objeto a "CONTRATAÇÃO DE EMPRESA ESPECIALIZADA PARA A CONSTRUÇÃO DO CONDOMÍNIO RESIDENCIAL VILA ACONCHEGO NO MUNICÍPIO DE JACIARA MT, CONVÊNIO ESTADUAL Nº 0083/2023 - SINFRA", nos termos da Lei Federal n.º 8666/93 e alterações posteriores, será realizada no dia 15 DE AGOSTO DE 2023 - 14:00h - MT. Os interessados poderão obter o Edital completo através do site www.jaciara.mt.gov.br ou na Prefeitura, à Av. Antonio Ferreira Sobrinho, n.º 1075, das 07:30 às 11:00 e das 13:00 às 17:30 horas. Informações: tel. (0**66) 3461 7925.

Jaciara-MT, 04 de Julho de 2023.

João Luiz dos Santos Dall'Oglio
Presidente da CPL

PREFEITURA MUNICIPAL DE JAURÚ**ERRATA DE PUBLICAÇÃO**

Na publicação nº 101 do dia 29 de maio de 2023 no Jornal Oficial Eletrônico da UNIÃO, seção 3 - página 234, referente a publicação de EXTRATO DE CONTRATO Nº. 053/2023:

Onde se lê: VIGÊNCIA: 26 DE MAIO DE 2023 ATÉ 24 DE AGOSTO DE 2023. Leia-se: VIGÊNCIA: 26 DE MAIO DE 2023 ATÉ 24 DE MAIO DE 2024

PREFEITURA MUNICIPAL DE MARCELÂNDIA**EXTRATO DO CONTRATO ADMINISTRATIVO Nº 056/2023**

OBJETO: O objeto do presente contrato consiste na aquisição de madeira serrada para atender as necessidades das Secretaria Municipal de Obras, Mobilidade e Serviços Urbanos de Marcelândia/MT, conforme abaixo descrito e proposta do Pregão Presencial nº 063/2022.

CONTRATADA: W. O. IMPORTAÇÃO E EXPOTAÇÃO DE MADEIRAS E BENEFICIAMENTO EIRELI.

CONTRATANTE: MUNICÍPIO DE MARCELÂNDIA - MT

VALOR DO CONTRATO: R\$ R\$ 129.003,00

DATA ASSINATURA: 02/06/2023

EXTRATO DO CONTRATO ADMINISTRATIVO Nº 057/2023

OBJETO: O objeto do presente contrato consiste no fornecimento de peças mecânicas da marca Marcopolo/Volare para ônibus da Secretaria Municipal de Educação do Município de Marcelândia/MT, conforme abaixo descrito e proposta do Pregão Eletrônico nº 003/2023.

CONTRATADA: SO ONIBUS COMERCIO DE PEÇAS E SERVIÇOS PARA ONIBUS E CAMINHÃO LTDA.

CONTRATANTE: MUNICÍPIO DE MARCELÂNDIA - MT

VALOR DO CONTRATO: R\$ R\$ 13.833,74

DATA ASSINATURA: 06/06/2023

EXTRATO DO CONTRATO ADMINISTRATIVO Nº 058/2023

OBJETO: O objeto do presente contrato consiste na aquisição de medicamentos de uso hospitalar para atender a demanda do hospital Maria Zélia, conforme abaixo descrito e proposta do Pregão Eletrônico nº 55/2022.

CONTRATADA: LUVERMED DISTRIBUIDORA DE MEDICAMENTOS LTDA.

CONTRATANTE: MUNICÍPIO DE MARCELÂNDIA - MT

VALOR DO CONTRATO: R\$ R\$ 9.868,00

DATA ASSINATURA: 07/06/2023

EXTRATO DO CONTRATO ADMINISTRATIVO Nº 059/2023

OBJETO: O objeto do presente contrato consiste na aquisição de medicamentos de uso hospitalar para atender a demanda do hospital Maria Zélia, conforme abaixo descrito e proposta do Pregão Eletrônico nº 55/2022.

CONTRATADA: MMH MED COMERCIO DE PRODUTOS HOSPITALARES LTDA

CONTRATANTE: MUNICÍPIO DE MARCELÂNDIA - MT

VALOR DO CONTRATO: R\$ R\$33.600,00

DATA ASSINATURA: 07/06/2023

EXTRATO DO CONTRATO ADMINISTRATIVO Nº 060/2023

OBJETO: O objeto do presente contrato consiste na aquisição de medicamentos de uso hospitalar para atender a demanda do hospital Maria Zélia, conforme abaixo descrito e proposta do Pregão Eletrônico nº 15/2022.

CONTRATADA: NOVASUL COMERCIO DE PRODUTOS HOSPITALARES LTDA

CONTRATANTE: MUNICÍPIO DE MARCELÂNDIA - MT

VALOR DO CONTRATO: R\$ 18.412,10

DATA ASSINATURA: 07/06/2023

EXTRATO DO CONTRATO ADMINISTRATIVO Nº 061/2023

OBJETO: O objeto do presente contrato consiste na contratação de equipe de arbitragem para os esportes de quadra, mesa campo e esportes alternativos para competições e campeonatos realizados pela Secretaria Municipal de Esporte e Lazer do Município de Marcelândia/MT, conforme abaixo descrito e proposta do Pregão Eletrônico nº 039/2022.

CONTRATADA: PAPAIAO PRODUÇÃO E PROMOÇÃO DE EVENTOS ESPORTIVOS LTDA.

CONTRATANTE: MUNICÍPIO DE MARCELÂNDIA - MT

VALOR DO CONTRATO: R\$ 142.876,86

DATA ASSINATURA: 15/06/2023

EXTRATO DO CONTRATO ADMINISTRATIVO Nº 062/2023

OBJETO: Este Contrato tem por objeto a execução da Contratação de empresa especializada para realizar os serviços de retirada de estrutura metálica, transporte remontagem e pintura da quadra poliesportiva da antiga Escola Santa Terezinha e demais serviços constantes no projeto de engenharia de interesse da Secretaria Municipal de Educação de Marcelândia/MT, Conforme Planilhas Orçamentária e Projeto Planta da Tomada de Preços nº 001/2023.

CONTRATADA: J.J. CONSTRUÇÕES METÁLICAS LTDA

CONTRATANTE: MUNICÍPIO DE MARCELÂNDIA - MT

VALOR DO CONTRATO: R\$ 235.290,89

DATA ASSINATURA: 15/06/2023

EXTRATO DO CONTRATO ADMINISTRATIVO Nº 063/2023

OBJETO: O objeto do presente contrato consiste na aquisição de 04 Lousas/Mesas interativas para as Escolas da rede Municipal de interesse da Secretaria Municipal de Educação do Município de Marcelândia/MT, conforme processo de Adesão nº 003/2023 (Carona a ARP 025/2023, oriunda do Pregão Eletrônico 017/2023 do CODAP - Consócio Público para o Desenvolvimento do Alto Paraopeba)

CONTRATADA: RBL TECNOLOGIA EDUCACIONAL LTDA.

CONTRATANTE: MUNICÍPIO DE MARCELÂNDIA - MT

VALOR DO CONTRATO: R\$ 95.436,00

DATA ASSINATURA: 16/06/2023

EXTRATO DO CONTRATO ADMINISTRATIVO Nº 064/2023

OBJETO: O objeto do presente consiste na Registro de Preços para futura e eventual aquisição de Equipamentos de Informática, para atender a demanda das diversas Secretarias do Município de Marcelândia-MT, conforme abaixo descrito e proposta do Pregão Presencial Nº 053/2022.

CONTRATADA: OLMIR IORIS & CIA LTDA - EPP.

CONTRATANTE: MUNICÍPIO DE MARCELÂNDIA - MT

VALOR DO CONTRATO: R\$ R\$ 5.192,00

DATA ASSINATURA: 16/06/2023

EXTRATO DO CONTRATO ADMINISTRATIVO Nº 065/2023

OBJETO: O objeto do presente consiste na Registro de Preços para futura e eventual aquisição de Equipamentos de Informática, para atender a demanda das diversas Secretarias do Município de Marcelândia-MT, conforme abaixo descrito e proposta do Pregão Presencial Nº 053/2022.

CONTRATADA: MASTER INFORMATICA TECNOLOGIA LTDA.

CONTRATANTE: MUNICÍPIO DE MARCELÂNDIA - MT

VALOR DO CONTRATO: R\$ 18.287,00

DATA ASSINATURA: 16/06/2023

EXTRATO DO CONTRATO ADMINISTRATIVO Nº 066/2023

OBJETO: O objeto do presente consiste na Registro de Preços para futura e eventual aquisição de Equipamentos de Informática, para atender a demanda das diversas Secretarias do Município de Marcelândia-MT, conforme abaixo descrito e proposta do Pregão Presencial Nº 053/2022.

CONTRATADA: ROSANGELA IGNACIO DE OLIVEIRA LTDA

CONTRATANTE: MUNICÍPIO DE MARCELÂNDIA - MT

VALOR DO CONTRATO: R\$ R\$ 16.400

DATA ASSINATURA: 16/06/2023

EXTRATO DO CONTRATO ADMINISTRATIVO Nº 067/2023

OBJETO: O objeto do presente consiste na Registro de Preços para futura e eventual aquisição de Equipamentos de Informática, para atender a demanda das diversas Secretarias do Município de Marcelândia-MT, conforme abaixo descrito e proposta do Pregão Presencial Nº 053/2022.

CONTRATADA: LF COMERCIO DE EQUIPAMENTOS DE INFORMATICA E REPRESENTAÇÕES.

CONTRATANTE: MUNICÍPIO DE MARCELÂNDIA - MT

VALOR DO CONTRATO: R\$ 28.000,00

DATA ASSINATURA: 16/06/2023

EXTRATO DO CONTRATO ADMINISTRATIVO Nº 068/2023

OBJETO: Sendo a Locadora proprietária de um imóvel, em alvenaria, localizado na Rua Aruanã, Lote 06-A, Quadra 68, de Matrícula 17.123, Centro, nesta cidade de Marcelândia - MT, resolve locar o imóvel para abrigar as instalações do Conselho Tutelar do Município de Marcelândia/MT.

CONTRATADA: SUELI DE MIRA OLIVEIRA MARAFON

CONTRATANTE: MUNICÍPIO DE MARCELÂNDIA - MT

VALOR DO CONTRATO: R\$ 32.196,00

DATA ASSINATURA: 16/06/2023

EXTRATO DO CONTRATO ADMINISTRATIVO Nº 069/2023

OBJETO: O objeto do presente contrato consiste na organização de dados e capacitação para servidores municipais e empresários locais, conforme abaixo descrito e proposta do Processo de Dispensa de Licitação nº 006/2023.

CONTRATADA: SEBRAE MT.

CONTRATANTE: MUNICÍPIO DE MARCELÂNDIA - MT

VALOR DO CONTRATO: R\$ 20.450,00

DATA ASSINATURA: 22/06/2023

EXTRATO DO CONTRATO ADMINISTRATIVO Nº 070/2023

OBJETO: O objeto do presente consiste na contratação de empresa para prestar serviços médicos na estratégia de saúde da família - IV Analândia, localizado no município de Marcelândia/MT, conforme abaixo descrito e proposta do Pregão Presencial nº 009/2023.

CONTRATADA: MEDPLAN PLANTÕES MÉDICOS

CONTRATANTE: MUNICÍPIO DE MARCELÂNDIA - MT

VALOR DO CONTRATO: R\$ 252.000,00

DATA ASSINATURA: 22/06/2023

EXTRATO DO CONTRATO ADMINISTRATIVO Nº 071/2023

OBJETO: O objeto do presente consiste na contratação de empresa para prestar serviços médicos no Hospital Maria Zélia e nas unidades básicas de saúde localizado no município de Marcelândia-MT, conforme abaixo descrito e proposta do Pregão Presencial nº 009/2023.

CONTRATADA: BF SERVIÇOS MÉDICOS INTEGRADOS LTDA

CONTRATANTE: MUNICÍPIO DE MARCELÂNDIA - MT

VALOR DO CONTRATO: R\$ 237.600,00

DATA ASSINATURA: 23/06/2023

EXTRATO DO CONTRATO ADMINISTRATIVO Nº 072/2023

OBJETO: O objeto do presente contrato consiste no Registro de preços para futura contratação de empresa especializada para realização de manutenção preventivas e corretivas em veículos e Máquinas da frota do Município de Marcelândia/MT para atender as necessidades das Secretaria Municipal de Obras, Mobilidade e Serviços Urbanos de Marcelândia/MT, conforme abaixo descrito e proposta do Pregão Presencial nº 011/2023.

CONTRATADA: TORNEARIA ANDRADE LTDA

CONTRATANTE: MUNICÍPIO DE MARCELÂNDIA - MT

VALOR DO CONTRATO: R\$ 25.495,80

DATA ASSINATURA: 26/06/2023

EXTRATO DO CONTRATO ADMINISTRATIVO Nº 073/2023

OBJETO: O objeto do presente consiste na Contratação de empresa para prestar serviços de Show Artístico com apresentação do cantor Manutti nas festividades de Réveillon do Município de Marcelândia/MT, conforme abaixo descrito e proposta do Processo de Inexigibilidade de Licitação nº 007/2023.

CONTRATADA: ARREDIO PRODUÇÕES ARTÍSTICAS LTDA.

CONTRATANTE: MUNICÍPIO DE MARCELÂNDIA - MT

VALOR DO CONTRATO: R\$ 160.000

DATA ASSINATURA: 28/06/2023

EXTRATO DO CONTRATO ADMINISTRATIVO Nº 074/2023

OBJETO: O objeto do presente contrato consiste na Contratação de empresa para instalação, implantação e configuração do sistema de software PACS - em radiologia para o Hospital Maria Zélia de interesse da Secretaria Municipal de Saúde e Saneamento do Município de Marcelândia/MT, conforme abaixo descrito e proposta de preços da Dispensa de Licitação nº 012/2023.

CONTRATADA: RICHARDSON VIEIRA DA SILVA 89096762134.

CONTRATANTE: MUNICÍPIO DE MARCELÂNDIA - MT

VALOR DO CONTRATO: R\$ 15.700,00

DATA ASSINATURA: 28/06/2023

EXTRATO DO CONTRATO ADMINISTRATIVO Nº 075/2023

OBJETO: O objeto do presente contrato consiste na Contratação de empresa para prestação de serviços de revisão de 1.500 (um mil e quinhentos) horas em escavadeira hidráulica, dentro do período de garantia, com o fornecimento das peças, de interesse da Secretaria Municipal de Obras, Mobilidade e Serviços Urbanos do Município de Marcelândia/MT, conforme discriminado abaixo, e descrito na Dispensa de Licitação nº 010/2023.

CONTRATADA: ALFA COMERCIO DE EQUIPAMENTOS LTDA.

CONTRATANTE: MUNICÍPIO DE MARCELÂNDIA - MT

VALOR DO CONTRATO: R\$ 13.445,00

DATA ASSINATURA: 29/06/2023

EXTRATO DO CONTRATO ADMINISTRATIVO Nº 076/2023

OBJETO: O objeto do presente contrato consiste na Contratação de empresa para prestação de serviços de revisão de 1.000 (mil) da pá carregadeira LW350, dentro do período de garantia, com o fornecimento das peças, de interesse da Secretaria Municipal de Obras, Mobilidade e Serviços Urbanos do Município de Marcelândia/MT, conforme processo de Dispensa de Licitação nº 013/2023

CONTRATADA: EXTRA MAQUINAS S/A.

CONTRATANTE: MUNICÍPIO DE MARCELÂNDIA - MT

VALOR DO CONTRATO: R\$ 14.875,93

DATA ASSINATURA: 29/06/2023

EXTRATO DO CONTRATO ADMINISTRATIVO Nº 077/2023

OBJETO: O objeto do presente contrato consiste na Contratação de empresa para prestação de serviços de revisão de 1.500 (um mil e quinhentos) horas em escavadeira hidráulica, dentro do período de garantia, com o fornecimento das peças, de interesse da Secretaria Municipal de Obras, Mobilidade e Serviços Urbanos do Município de Marcelândia/MT, conforme discriminado abaixo, e descrito na Dispensa de Licitação nº 014/2023.

CONTRATADA: ALFA COMERCIO DE EQUIPAMENTOS LTDA

CONTRATANTE: MUNICÍPIO DE MARCELÂNDIA - MT

VALOR DO CONTRATO: R\$ 13.445,00

DATA ASSINATURA: 29/06/2023

EXTRATO DO CONTRATO ADMINISTRATIVO Nº 078/2023

OBJETO: O objeto do presente contrato consiste na aquisição de combustível para manutenção das frotas de veículos, máquinas e equipamentos das secretarias do município de Marcelândia MT, conforme abaixo descrito e proposta do Pregão Eletrônico nº 018/2022.

CONTRATADA: POSTO TREVÃO MARCELÂNDIA LTDA.

CONTRATANTE: MUNICÍPIO DE MARCELÂNDIA - MT

VALOR DO CONTRATO: R\$ 76.653,50

DATA ASSINATURA: 29/06/2023

EXTRATO DO CONTRATO ADMINISTRATIVO Nº 079/2023

OBJETO: O objeto do presente contrato consiste na aquisição de combustível para manutenção das frotas de veículos, máquinas e equipamentos das secretarias do município de Marcelândia MT, conforme abaixo descrito e proposta do Pregão Eletrônico nº 018/2022.

CONTRATADA: AUTO POSTO 4AR LTDA

CONTRATANTE: MUNICÍPIO DE MARCELÂNDIA - MT

VALOR DO CONTRATO: R\$ 171.600,00

DATA ASSINATURA: 29/06/2023

PREFEITURA MUNICIPAL DE NOVA BRASILÂNDIA**EXTRATO ATA DE REGISTRO DE PREÇOS Nº 010/2023**

ORGÃO GERENCIADOR: PREFEITURA MUNICIPAL DE NOVA BRASILÂNDIA - MT. FORNECEDORA REGISTRADA: FENIX DISTRIBUIÇÃO E SERVIÇOS LTDA. CNPJ nº 42.188.998/0001-40.

OBJETO: REGISTRO DE PREÇOS OBJETIVANDO FUTURA AQUISIÇÃO PARCELADA DE PNEUS, CAMARAS E ACESSÓRIOS PARA MANUTENÇÃO DA FROTA DE VEÍCULOS DA ADMINISTRAÇÃO PÚBLICA DO MUNICÍPIO DE NOVA BRASILÂNDIA/MT, CONFORME AS ESPECIFICAÇÕES E QUANTIDADES CONTIDAS NO ANEXO I TERMO DE REFERÊNCIA DESTE EDITAL. VALOR TOTAL R\$ 83.380,00 (Oitenta e Três Mil, Trezentos e Oitenta Reais). ASSINATURA: 23 de junho de 2023. VIGÊNCIA: 23 de junho de 2023 até 23 de junho de 2024. FUNDAMENTO: De acordo com a Lei nº 8.666/93 e a lei nº 10.520/2002

Mauriza Augusta de Oliveira - Prefeita Municipal

K3 Publicações em Jornais - k3publicacao@gmail.com

PREFEITURA MUNICIPAL DE NOVA GUARITA

Aviso de Licitação Pregão Presencial n.º 23/2023 A PREFEITURA MUNICIPAL DE NOVA GUARITA - MT, através da sua Pregoeira Oficial, torna público para conhecimento dos interessados, que realizará a licitação na modalidade **Pregão Presencial n.º 23/2023,** cujo objeto é: **Seleção de melhor proposta objetivando o Registro de Preço para prestação de serviços de Instalação, Manutenção Preventiva e Corretiva em equipamentos de ar condicionado para atender as secretarias do município de Nova Guarita - MT,** tudo em conformidade com as características técnicas e quantitativos descritos em Edital. Conforme Edital nos termos da Lei Federal n.º 8.666/93 e alterações posteriores, neste município de Nova Guarita - MT, com data prevista para abertura no dia **24/07/2023,** às 08:30 horas. Cópias do edital e informações poderão ser obtidas na Prefeitura Municipal localizada na Av. dos Migrantes, Travessa 01, N.º 30, em Nova Guarita - MT, no horário das 07:00 as 11:00 ou através do site www.novaguarita.mt.gov.br Nova Guarita - MT, 04 de Julho de 2023.
Graciela Schuster Pregoeira Oficial

PREFEITURA MUNICIPAL DE NOVA MARILÂNDIA**RESULTADO DE JULGAMENTO
TOMADA DE PREÇOS Nº 001/2023**

Tipo: Menor preço. Critério de julgamento: Preço total. OBJETO: CONTRATAÇÃO DE EMPRESA PARA A EXECUÇÃO DE OBRAS E SERVIÇOS NA CONSTRUÇÃO DE ROTATÓRIAS E PÓRTICO DA CIDADE DE NOVA MARILÂNDIA, DE ACORDO COM O CONVÊNIO Nº 107/2015, FIRMADO COM A SECRETARIA DE ESTADO DE INFRA-ESTRUTURA E LOGÍSTICA - SINFRA.

A Prefeitura Municipal de Nova Marilândia, torna público que do julgamento da proposta do certame Supracitado, resultou vencedora a empresa G. R. DOS SANTOS EIRELI, CNPJ Nº 32.205.404/0001-08, que ofertou o valor de R\$ 251.506,22 (duzentos e cinquenta e um mil, quinhentos e seis reais e vinte e dois centavos). Ficando desde já os autos dos processos franqueados para consulta dos interessados.

Nova Marilândia-MT, 04 de julho de 2023.

Jefferson Nogueira Souto - Prefeito Municipal

K3 Publicações em Jornais - k3publicacao@gmail.com

PREFEITURA MUNICIPAL DE NOVA SANTA HELENA**AVISO DE LICITAÇÃO - PREGÃO ELETRÔNICO Nº 034/2023 - SRP**

A Prefeitura Municipal de Nova Santa Helena/MT, através de sua Pregoeira, torna público, para conhecimento dos interessados, que realizará licitação na modalidade de PREGÃO ELETRÔNICO, com data de abertura prevista para o dia 20 de julho de 2023, às 08:30 horas/minutos (Horário de Brasília - DF), sendo às 07:30 horas/minutos no horário do Estado do Mato Grosso, tendo como objeto o Registro de preço para futura e eventual aquisição de Materiais de Consumo Hospitalar e Laboratorial, para atender a demanda das unidades básicas de saúde do município de Nova Santa Helena/MT. O Edital completo está à disposição dos interessados, gratuitamente, no site www.novasantahelena.mt.gov.br (Ícone: SIC - Sistema de Informação ao Cidadão/Edital e/ou Pregão Eletrônico).

Nova Santa Helena/MT, 04 de julho de 2023.

EDINALVA NUNES
Pregoeira Oficial

Publique-se

RESULTADO DE LICITAÇÃO - PREGÃO ELETRÔNICO Nº 027/2023

A Prefeitura Municipal de Nova Santa Helena/MT, através de sua Pregoeira e Equipe de Apoio, torna público o RESULTADO do julgamento da licitação referente ao Pregão Eletrônico nº 027/2023, cujo objeto é a aquisição de instrumentos musicais para composição da fanfarra Municipal de Nova Santa Helena/MT, onde sagraram-se vencedoras as seguintes empresas:

CENTRO MUSICAL IVAIPORA LTDA com o valor total de R\$ 14.985,70;

PEDRO GOMES FERNANDES com o valor total de R\$ 4.320,00;

R. R. LOPES EIRELI - ME com o valor total de R\$ 8.280,00;

STAGE MUSIC COMERCIO, IMPORTAÇÃO E EXPORTAÇÃO LTDA com o valor total de R\$ 49.299,70;

Nova Santa Helena/MT, 04 de julho de 2023

EDINALVA NUNES
Pregoeira Oficial

Publique-se

PREFEITURA MUNICIPAL DE NOVA UBIRATÃ**PREFEITURA MUNICIPAL DE NOVA UBIRATÃ
PREGÃO PRESENCIAL Nº 030/2023 SRP**

O Município de Nova Ubiratã - MT, torna público que realizará no dia 17/07/2023, às 08:00 horas, na Rua. Pará, 1.850, Jardim Santa Helena, licitação destinada para registro de preço visando futura e eventual prestação de serviço de envio de malotes e encomendas. Os interessados poderão consultar o Edital, na Sala de Licitações, no horário de expediente da Prefeitura ou obtê-lo no site www.novaubirata.mt.gov.br. Nova Ubiratã-MT, 04 de julho de 2023. FRANCINE OLIVEIRA - Secretária Municipal de Administração.

**PREFEITURA MUNICIPAL DE NOVA UBIRATÃ
PREGÃO PRESENCIAL Nº 031/2023 SRP**

O Município de Nova Ubiratã - MT, torna público que realizará no dia 18/07/2023, às 08:00 horas, na Rua. Pará, 1.850, Jardim Santa Helena, licitação destinada para registro de preços para futura e eventual prestação de serviços de prestação de serviços de manutenção predial e pequenos reparos. Os interessados poderão consultar o Edital, na Sala de Licitações, no horário de expediente da Prefeitura ou obtê-lo no site www.novaubirata.mt.gov.br. Nova Ubiratã-MT, 04 de julho de 2023. FRANCINE OLIVEIRA - Secretária Municipal de Administração.

RC PUBLICAÇÕES 66 9 9984-4633.

PREFEITURA MUNICIPAL DE NOVA XAVANTINA**AVISO DE LICITAÇÃO - PREGÃO ELETRÔNICO Nº 025/2.023.**

A PREFEITURA MUNICIPAL DE NOVA XAVANTINA - MT, torna público que fará realizar PREGÃO ELETRÔNICO - objeto: REGISTRO DE PREÇOS PARA FUTURA E EVENTUAL AQUISIÇÃO DE CAMISETAS E BONÉS PARA ATENDER O 20º FESTIVAL DE PESCA QUE SERÁ REALIZADO NO DIA 26/08/2023 EM NOVA XAVANTINA-MT. RECEBIMENTO DAS PROPOSTAS: À Partir do dia 05/07/2023 às 12h00 (HORÁRIO DE BRASÍLIA - DF); DO ENCERRAMENTO DAS PROPOSTAS: Dia 20/07/2023 às 13h00 (HORÁRIO DE BRASÍLIA - DF); DATA DE ABERTURA DAS PROPOSTAS: Dia 20/07/2023 às 13h00 (HORÁRIO DE BRASÍLIA - DF); INÍCIO DA SESSÃO DE DISPUTA DE PREÇOS: Dia 20/07/2023 às 13h30 (HORÁRIO DE BRASÍLIA - DF). ENDEREÇO ELETRÔNICO: www.bl.org.br O EDITAL e todos os elementos integrantes encontram-se disponíveis para consulta e retirada no endereço eletrônico mencionado e sites <https://www.novaxavantina.mt.gov.br/Publicacoes/Licitacoes/Pregaoeletronico/e> www.bl.org.br. Maiores informações e esclarecimentos sobre o certame pelo e-mail: licitacao@novaxavantina.mt.gov.br e/ou site https://www.novaxavantina.mt.gov.br/Publicacoes/Licitacoes/Nova_Xavantina_-_MT,_04_de_julho_de_2.023.

Marina Angélica Marca
Pregoeira Oficial.

2º AVISO DE RETIFICAÇÃO PREGÃO ELETRÔNICO Nº 016/2.023

A PREFEITURA MUNICIPAL DE NOVA XAVANTINA - MT, torna público A RETIFICAÇÃO do edital do PREGÃO ELETRÔNICO nº 016/2.023 - objeto: REGISTRO DE PREÇOS PARA FUTURA E EVENTUAL CONTRATAÇÃO DE EMPRESA ESPECIALIZADA PARA CONSTRUÇÃO DE MEIO FIO E SARJETAS, PARA ATENDER AS NECESSIDADES DA SECRETARIA DE INFRAESTRUTURA, CONFORME PROJETO EM ANEXO DO EDITAL, conforme edital e seus anexos. Onde se lê: Data de abertura dos envelopes 06/06/2.023, às 13h30 (horário de Brasília), leia-se: Data de abertura dos envelopes 25/07/2.023, às 13h30 (horário de Brasília), a integra da retificação encontra-se disponível a todos interessados, no Palácio dos Pioneiros - sala de licitações, sito Avenida Expedição Roncador Xingu, 249 - Centro - St. Xavantina. Os interessados em obter maiores informações e cópia do Edital, poderão fazê-lo junto ao setor de Licitações, através do site: <https://www.novaxavantina.mt.gov.br/Publicacoes/Licitacoes/> e/ou e-mail: licitacao@novaxavantina.mt.gov.br Nova Xavantina - MT, 04 de julho de 2.023.

Marina Angélica Marca
Pregoeira Oficial

RC PUBLICAÇÕES 66 9 9984-4633.

PREFEITURA MUNICIPAL DE NOVO MUNDO**ATO DE HOMOLOGAÇÃO PROCESSO LICITATÓRIO Nº 058/2023
PREGÃO PRESENCIAL Nº 014/2023**

Tendo em vista o que consta dos autos do Processo de Licitação realizado na modalidade de Pregão Presencial nº 014/2023, o parecer sobre a sua aprovação e os demais resultados apresentados pela Pregoeira, homólogo o presente certame para todos os efeitos previstos em lei. O objetivo do Processo Licitatório é a CONTRATAÇÃO DE PESSOA JURÍDICA HABILITADA PARA PRESTAÇÃO DE SERVIÇO MÉDICO PARA ATENDIMENTO NO POSTO DA SAÚDE DA FAMÍLIA: PSF DORICO PEREIRA DE ARAUJO, CARGA HORÁRIA DE 40 HORAS SEMAIS, INCLUINDO AS REMOÇÕES DE PACIENTES PARA O MUNICÍPIO DE PEIXOTO DE AZEVEDO - MT (em horário de expediente). de acordo com as especificações contidas no Anexo I - Termo de Referência. Novo Mundo - MT, em 04 de julho 2023.

ANTÔNIO MAFINI
Prefeito Municipal

RC PUBLICAÇÕES 66 9 9984-4633.

PREFEITURA MUNICIPAL DE PONTAL DO ARAGUAIA

AVISO DE EDITAL DE CREDENCIAMENTO Nº 027/2023. PROCESSO ADM. Nº 072/2023 - INEXIGIBILIDADE Nº 027/2023. Torna público que a partir do dia 05/07/2023, no horário das 08h, hora de Brasília, estará credenciando, sem qualquer exclusividade, credenciamento de pessoa jurídica para prestação de serviços de auxiliar de serralheiro e serralheiro para atender a Secretaria Municipal de Educação, na forma e condições estabelecidas no edital e seus anexos, em conformidade do Art. 25, "Caput" da Lei 8.666/93 e suas posteriores alterações. Edital: www.pontaldoaraguaia.mt.gov.br Pontal do Araguaia-MT, 04/07/2023. Thiago Assis da Silva. Presidente da CPL.

EXTRATO DA ATA DE REGISTRO DE PREÇO Nº 020/2023. PREGÃO PRESENCIAL SRP 020/2023. Objeto: Registro de preços para aquisição futura de gêneros alimentícios para atender todas as secretarias municipais, pelo prazo de 12 (doze) meses. Data da assinatura: 28/06/2023. Empresas contratadas: Micheline Silva Sia-ME, CNPJ 15.337.028/0001-96. Valor total: R\$ 713.901,52 (setecentos e treze mil, novecentos e um reais e cinquenta e dois centavos). Comercial Vale do Araguaia Ltda, CNPJ 01.877.641/0001-91. Valor total: R\$ 478.678,70 (quatrocentos e setenta e oito mil seiscentos e setenta e oito reais e setenta centavos). Super Pontal Comercio de Alimentos Ltda, CNPJ 24.113.865/0001-22. Valor total: R\$ 287.716,15 (duzentos e oitenta e sete mil setecentos e dezesseis reais e quinze centavos). S. Regina Martins dos Santos, CNPJ 06.989.616/0001-13. Valor total: R\$ 504.919,30 (quinhentos e quatro mil, novecentos e dezenove reais e trinta centavos). Jel Agroindústria e Comercio de Pescados Ltda, CNPJ 43.614.059/0001-82. Valor total: R\$ 42.000,00 (quarenta e dois mil reais). Alessandro dos Santos Oliveira. Pregoeiro.

EXTRATO DA ATA DE REGISTRO DE PREÇOS Nº 022/2023. PREGÃO PRESENCIAL SRP 019/2023. Objeto: Registro de preço para aquisição de gêneros alimentícios de panificação e afins, conforme quantidades e especificações constantes no termo de referência, para fornecimento parcelado, para atender as demandas da Secretaria Municipal de Ação Social, pelo prazo de 12 (doze) meses. Contratada: Micheline Silva Sia Me, CNPJ 15.337.028/0001-96. Data da assinatura: 03/07/2023. Valor global: R\$ 891.062,00 (oitocentos e noventa e um mil e sessenta e dois reais). Alessandro dos Santos Oliveira. Pregoeiro.

EXTRATO DA ATA DE REGISTRO DE PREÇOS Nº 021/2023. PREGÃO PRESENCIAL SRP Nº 018/2023. Objeto: registro de preços para contratação de empresa especializada seguro veicular para atender as necessidades da Secretaria de educação. Contratada: Gente Seguradora S/A, CNPJ 90.180.605/0001-02. Data da assinatura: 03/07/2023. Validade: 12 meses. Valor global: R\$ 38.220,00 (trinta e oito mil duzentos e vinte reais). Alessandro dos Santos Oliveira. Pregoeiro.

PREFEITURA MUNICIPAL DE PONTES E LACERDA

RETIFICAÇÃO DO EDITAL DE TOMADA DE PREÇOS N. 006/2023-PMPL SISTEMA DE EMPREITADA POR PREÇO GLOBAL (PROCESSO N. 162/2023-PMPL)

O Município de Pontes e Lacerda, Estado de Mato Grosso, através da Comissão Permanente de Licitação, nomeada por meio do Decreto n. 011/2023 e Decreto n. 100/2023, considerando a solicitação contida na Comunicação Interna 115/2023 encaminhada Secretaria Municipal de Cidade e Planejamento/Departamento de Projetos Públicos, vem através deste tornar público a RETIFICAÇÃO do edital da Tomada de Preços n. 006/2023, cujo objeto é a CONTRATAÇÃO DE EMPRESA PARA CONSTRUÇÃO DE OBRA DE ARTE CORRENTE DE DRENAGEM URBANA ATRAVES DE ADUELAS DE CONCRETO ARMADO NO ENTRO CO CORREGO MARECHAL RONDON COM A RUA VERA LUCIA NA ZONA URBANA DO MUNICIPIO, passando a vigorar conforme segue abaixo:

1. Ficam alteradas a planilha orçamentária, cronograma físico financeiro, memorial de cálculo, cálculo do BDI e composições.

Considerando que retificação altera as condições de participação no certame, fica PRORROGADA a abertura do processo, para o dia 25 de julho de 2023, às 08h, na Sede do Município, situada na Avenida Marechal Rondon, n. 522, Centro, Setor de Compras e Licitação.

Por fim, esclarecemos que os projetos e planilhas alterados, poderão ser obtidos junto ao Departamento de Licitação, durante o horário de expediente ou através de solicitação pelo e-mail: licitacao@ponteselacerda.mt.gov.br.

Pontes e Lacerda-MT, 04 de julho de 2023.

Rilaini Barcelos Silva
Presidente CPL

INEXIGIBILIDADE N.026/2023 ATA DA 1ª SESSÃO DO CREDENCIAMENTO PUBLICO N. 004/2023

Aos três dias do mês de julho do ano de dois mil e vinte e três, às quatorze horas, na Prefeitura de Pontes e Lacerda, Estado de Mato Grosso, situado à Avenida Mal. Rondon, 522, reuniram-se em sessão pública, os membros da Comissão Permanente de Licitação nomeada pelo Decreto n. 011 datado de 17 de janeiro de 2023 e Decreto 100 datado de 30 de junho de 2023, a Senhorita RILAINI BARCELOS SILVA - Presidente, o Senhor ALESSANDRO APARECIDO GAMA - Secretário e a Senhorita GIOVANA GARCIA TAVARES OLIVEIRA - Membro abaixo assinados, encarregados de dirigir e julgar a licitação destinada ao CREDENCIAMENTO DE EMPRESA PARA A REALIZAÇÃO DE EXAMES LABORATORIAIS A SEREM OFERTADOS NA REDE PUBLICA DO MUNICIPIO DE PONTES E LACERDA/MT, publicado no Diário Oficial do Estado de Mato Grosso no dia 01 de junho de 2023 e no Diário Oficial do Município de Pontes e Lacerda em dia 31 de maio de 2023. A Presidente deu início a sessão com o recebimento dos envelopes. Enviaram envelopes os licitantes **M. G. B. SODRÉ & CIA LTDA**, inscrito no CNPJ n. 21.864.116/0001-49, sediada na Av. Bom Jesus, n. 1123, centro, Pontes e Lacerda/MT, e; **DOUGLAS DA CUNHA BARROS - ME**, inscrito no CNPJ n. 17.194.877/0001-63,

sediada na Av. 23 de maio, n. 628, centro, Araputanga/MT. Todas as empresas foram credenciadas nos itens de 01 a 97 com valor total de R\$ 999.053,82 (novecentos e noventa e nove mil e cinquenta e três reais e oitenta e dois centavos) para cada licitante. Após análise dos documentos de habilitação constatou-se que as Proponente atenderam aos termos do edital e foram julgadas HABILITADAS e CREDENCIADAS, conforme edital, nos termos estabelecidos acima. Dada a palavra aos membros da Comissão dela nenhum fez uso. O Senhor Presidente determinou a publicação, mediante afixação desta no mural da Prefeitura do quadro da proposta classificada para conhecimento de interessados, bem como, que seja publicado no Jornal no prazo do Edital, e, nada mais havendo a ser tratado, determinou a lavratura da ata e sua leitura, após, foi submetida à discussão e deliberação, e, por entenderem expressar a verdade dos fatos ocorridos a Ata foi aprovada e assinada por todos, encerrando-se desse modo a sessão. Nada mais.

RILAINI BARCELOS SILVA

Presidente da Comissão de Licitação

ALESSANDRO APARECIDO GAMA
Secretário

GIOVANA GARCIA TAVARES OLIVEIRA
Membro

Visto jurídico

RESULTADO PREGÃO PRESENCIAL N.058/2023-PMPL
REGISTRO DE PREÇOS
PROCESSO N.154/2023

OBJETO: AQUISIÇÃO DE BATERIAS AUTOMOTIVAS PARA ATENDER A FROTA DE VEICULOS E MAQUINAS DAS UNIDADES ADMINISTRATIVAS DO MUNICIPIO.

O Pregoeiro, regido pelos Decreto n. 010/2023 e 101/2023 e pela Portaria 592/2023 da Prefeitura Municipal de Pontes e Lacerda/MT, no uso de suas atribuições legais, torna público aos interessados que o PREGÃO PRESENCIAL N.º 058/2023, cujo certame se deu às 08h do dia 04/07/2023; sagrou vencedora as empresas SILVA ALVES & SILVA LTDA, vencedora dos itens 01, 05, 09, 10, 11 e 14, com valor total de R\$ 530.725,00 (quinhentos e trinta mil e setecentos e vinte e cinco reais); MARISTA COMERCIO DE PEÇAS E SERVIÇOS LTDA, vencedora dos itens 02, 04, 07, 08 e 13, com valor total de R\$ 256.358,00 (duzentos e cinquenta e seis mil e trezentos e cinquenta e oito reais), e, AUTOTEC SERVIÇOS E AUTOMOTIVOS LTDA, vencedora dos itens 03, 06 e 12, com valor total de R\$107.760,00 (cento e sete mil e cento e setecentos e sessenta reais). Maiores informações fone 0xx65 3266-2534 ou site www.ponteselacerda.mt.gov.br. Pontes e Lacerda/MT, 04 de julho de 2023.

Alessandro Aparecido Gama - Pregoeiro Substituto

PREFEITURA MUNICIPAL DE PORTO ALEGRE DO NORTE

EXTRATO DO CONTRATO ADMINISTRATIVO Nº 49/2023.

FUNDAMENTO: Processo Administrativo nº. 68/2023, Pregão Presencial nº 20/2023, Adesão a Ata de Registro de Preço nº 08/2023, na Modalidade Pregão Presencial nº 001/2023, Prefeitura Municipal de Confresa/MT
PARTES: PREFEITURA MUNICIPAL DE PORTO ALEGRE DO NORTE-MT.
EMPRESA: JONATHAN SILVA LUZ - ME
CNPJ: 30.709.546/0001-87
Valor Total R\$ 70.162,50 (Setenta mil e cento e sessenta dois reais e cinquenta centavos).

OBJETO: CONTRATAÇÃO DE EMPRESA PARA AQUISIÇÃO DE MATERIAL DE CONSUMO, SENDO MATERIAL DE LIMPEZA PARA ATENDER AS NECESSIDADES DAS SECRETARIAS MUNICIPAIS, JUNTAMENTE A PREFEITURA MUNICIPAL DE PORTO ALEGRE DO NORTE - MT.
VIGÊNCIA: Vigência do Contrato Administrativo até 03/07/2024.

DANIEL ROSA DO LAGO
PREFEITO MUNICIPAL

EXTRATO DO CONTRATO ADMINISTRATIVO Nº 50/2023.

FUNDAMENTO: Processo Administrativo nº. 68/2023, Pregão Presencial nº 20/2023, Adesão a Ata de Registro de Preço nº 09/2023, na Modalidade Pregão Presencial nº 001/2023, Prefeitura Municipal de Confresa/MT
PARTES: PREFEITURA MUNICIPAL DE PORTO ALEGRE DO NORTE-MT.
EMPRESA: SOMA COMERCIO E SERVIÇOS EIRELI - EPP
CNPJ: 26.877.656/0001-80
Valor Total R\$ 87.957,85 (Oitenta e sete mil novecentos e cinquenta e sete reais e oitenta e cinco centavos) OBJETO: CONTRATAÇÃO DE EMPRESA PARA AQUISIÇÃO DE MATERIAL DE CONSUMO, SENDO MATERIAL DE LIMPEZA PARA ATENDER AS NECESSIDADES DAS SECRETARIAS MUNICIPAIS, JUNTAMENTE A PREFEITURA MUNICIPAL DE PORTO ALEGRE DO NORTE - MT.

VIGÊNCIA: Vigência do Contrato Administrativo até 03/07/2024.
DANIEL ROSA DO LAGO
PREFEITO MUNICIPAL

PREFEITURA MUNICIPAL DE SANTO AFONSO

A Prefeitura Municipal de Santo Afonso, CNPJ nº 37.464.161/0001-46, torna público que requereu junto a SEMA - Secretaria de Estado de Meio Ambiente, a Licença por Adesão e Compromisso (LAC) para Reforma e Ampliação do Ambulatório Municipal, localizado na Rua João Alves da Silva com esquina a Rua Dep. Murilo Domingos, s/n, Centro, atividade de atendimento ambulatorial.

K3 Publicações em Jornais - k3publicacao@gmail.com

PREFEITURA MUNICIPAL DE SANTO ANTONIO DE LEVERGER**EXTRATO DO PRIMEIRO TERMO ADITIVO DO CONTRATO Nº 053/2022.**

A PREFEITURA MUNICIPAL DE SANTO ANTONIO DE LEVERGER, POR MEIO DA PREFEITA MUNICIPAL SENHORA FRANCIELI MAGALHÃES DE ARRUDA VIERIA PIRES, TORNA-SE PÚBLICO O EXTRATO DO PRIMEIRO TERMO ADITIVO DO CONTRATO Nº 053/2022 PARA O SEGUINTE OBJETO:

O PRESENTE TERMO ADITIVO TEM COMO OBJETO A PRORROGAÇÃO DA VIGÊNCIA DO CONTRATO, FIRMADO ENTRE AS PARTES, COM PRORROGAÇÃO DE 12 (DOZE) MESES.

CONTRATANTE: PREFEITURA MUNICIPAL DE SANTO ANTONIO DE LEVERGER-MT, no inscrito CNPJ n.º 03.507.555/0001-12.

CONTRATADA: AGILIZA INDÚSTRIA COMERCIO GRAFICA E EDITORA EIRELI, pessoa jurídica de direito privado, inscrita no CNPJ sob o Nº 08.866.744/0001-03.

DATA DE ASSINATURA: 29/06/2023.

VIGÊNCIA DO CONTRATO: 12 (doze) meses.

Santo Antônio do Leverger -MT, 29 de Junho de 2023.

Francieli Magalhães de Arruda Vieira Pires
Prefeita Municipal.

**EXTRATO DO CONTRATO Nº 087/2023
PROCESSO ADMINISTRATIVO 045/2022
CONVITE Nº 011/2023**

À PREFEITURA MUNICIPAL DE SANTO ANTONIO DE LEVERGER, POR MEIO DA PREFEITA MUNICIPAL SENHORA FRANCIELI MAGALHÃES DE ARRUDA VIEIRA PIRES, TORNA-SE PÚBLICO O EXTRATO DO CONTRATO Nº 087/2023 PARA O SEGUINTE OBJETO: "A CONTRATAÇÃO DE EMPRESA ESPECIALIZADA PARA ELABORAÇÃO DO ESTUDO COM LENVANTAMENTO E DEMARCAÇÃO DE PONTOS IMUTÁVEIS DE AMARRAÇÃO DO LIMITE TERRITORIAL DO MUNICÍPIO DE SANTO ANTONIO DE LEVERGER, ESTADO DE MATO".

CONTRATANTE: PREFEITURA MUNICIPAL DE SANTO ANTONIO DE LEVERGER-MT CGC/MF sob o n.º 03.507.555/0001-12.

CONTRATADA: KERKHOFF TOPOGRAFIA E ENGENHARIA LTDA, pessoa jurídica de direito privado, inscrita no CNPJ sob o Nº 11.369.385/0001-85.

Valor Global: **R\$ 172.200,00 (cento e setenta e dois mil e duzentos reais)**

Secretaria Municipal de Planejamento e Desenvolvimento Econômico
Dotação: 04.122.0026.2102
Natureza de Despesa: 33.90.30.00
Fonte: 0150000000.

DATA DE ASSINATURA: 30/06/2023

DATA DE VIGÊNCIA: O prazo do contrato será de 02 (dois) meses.

Santo Antônio de Leverger-MT, 30 de Junho de 2023.

FRANCIELI MAGALHÃES DE ARRUDA VIEIRA PIRES
PREFEITA MUNICIPAL

**EXTRATO DE ATA DE REGISTRO DE PREÇO Nº 031 à 033/2023
PROCESSO ADMINISTRATIVO 055/2023
PREGÃO ELETRONICO 008/2023**

A PREFEITURA MUNICIPAL DE SANTO ANTONIO DE LEVERGER, POR MEIO DA PREFEITA MUNICIPAL SENHORA FRANCIELI MAGALHÃES DE ARRUDA VIEIRA PIRES, TORNA-SE PÚBLICO O EXTRATO DE ATA DE REGISTRO DE PREÇO Nº 031 à 033/2023 E CONTRATO Nº 089 à 091/2023, PARA O SEGUINTE OBJETO:

A CONTRATADA compromete-se a fornecer a "Aquisição de EQUIPAMENTOS DE PROTEÇÃO INDIVIDUAL (EPI's) destinados a atender as Unidades Básicas de Saúde e o Hospital Municipal".

Extrato de Ata de Registro de Preço nº 031/2023 e Contrato nº 089/2023 - DROGAPAM LTDA, pessoa jurídica de direito privado, inscrita no CNPJ sob o Nº 22.064.671/0001-59, sagrou vencedora na fase de lance dos itens 01, 02, 03, 04, 05, 06, 07, 09, 10, 11, 12, 13, 14, 15, 16, 17, 19, 21, 22, 23, com o valor total do item de R\$ 328.660,00;

Extrato de Ata de Registro de Preço nº 032/2023 e Contrato nº 090/2023 - R. ARAUJO GUIMARAES, pessoa jurídica de direito privado, inscrita no CNPJ sob nº: 27.563.336/0001-19, sagrou vencedora na fase de lance do item 08, 18, com o valor total do item de R\$23.480,00;

Extrato de Ata de Registro de Preço nº 033/2023 e Contrato nº 091/2023 - ORIGINAL SOLUÇÕES LTDA, pessoa jurídica de direito privado, inscrita no CNPJ: 13.333.523/0001-00 sagrou vencedora na fase de lance do item 20, com o valor total dos itens de R\$ R\$ 40.000,00.

CONTRATANTE: PREFEITURA MUNICIPAL DE SANTO ANTONIO DE LEVERGER-MT.

DATA DE ASSINATURA: 29/06/2023

DATA DE VIGÊNCIA: 12 (doze) Meses.

Santo Antônio de Leverger-MT, 29 de Junho de 2023

Francieli Magalhães de Arruda Vieira Pires
Prefeita Municipal.

EXTRATO DO PRIMEIRO TERMO ADITIVO DO CONTRATO Nº 054/2022.

A PREFEITURA MUNICIPAL DE SANTO ANTONIO DE LEVERGER, POR MEIO DA PREFEITA MUNICIPAL SENHORA FRANCIELI MAGALHÃES DE ARRUDA VIEIRA PIRES, TORNA-SE PÚBLICO O EXTRATO DO PRIMEIRO TERMO ADITIVO DO CONTRATO Nº 054/2022 PARA O SEGUINTE OBJETO:

O PRESENTE TERMO ADITIVO TEM COMO OBJETO A PRORROGAÇÃO DA VIGÊNCIA DO CONTRATO, FIRMADO ENTRE AS PARTES, COM PRORROGAÇÃO DE 12 (DOZE) MESES.

CONTRATANTE: PREFEITURA MUNICIPAL DE SANTO ANTONIO DE LEVERGER-MT, no inscrito CNPJ n.º 03.507.555/0001-12.

CONTRATADA: GRAFICA DO PRETO LTDA ME, pessoa jurídica de direito privado, inscrita no CNPJ sob o Nº 03.750.414/0001-26.

DATA DE ASSINATURA: 29/06/2023.

VIGÊNCIA DO CONTRATO: 12 (doze) meses

Santo Antônio do Leverger -MT, 29 de Junho de 2023.

Francieli Magalhães de Arruda Vieira Pires
Prefeita Municipal.

EXTRATO DO PRIMEIRO TERMO ADITIVO DO CONTRATO Nº 057/2022.

A PREFEITURA MUNICIPAL DE SANTO ANTONIO DE LEVERGER, POR MEIO DA PREFEITA MUNICIPAL SENHORA FRANCIELI MAGALHÃES DE ARRUDA VIEIRA PIRES, TORNA-SE PÚBLICO O EXTRATO DO PRIMEIRO TERMO ADITIVO DO CONTRATO Nº 057/2022 PARA O SEGUINTE OBJETO:

O PRESENTE TERMO ADITIVO TEM COMO OBJETO A PRORROGAÇÃO DA VIGÊNCIA DO CONTRATO, FIRMADO ENTRE AS PARTES, COM PRORROGAÇÃO DE 12 (DOZE) MESES.

CONTRATANTE: PREFEITURA MUNICIPAL DE SANTO ANTONIO DE LEVERGER-MT, no inscrito CNPJ n.º 03.507.555/0001-12.

CONTRATADA: GRAFICA DO PRETO LTDA ME, pessoa jurídica de direito privado, inscrita no CNPJ sob o Nº 03.750.414/0001-26.

DATA DE ASSINATURA: 29/06/2023.

VIGÊNCIA DO CONTRATO: 12 (doze) meses

Santo Antônio do Leverger -MT, 29 de Junho de 2023.

Francieli Magalhães de Arruda Vieira Pires
Prefeita Municipal.

EXTRATO DO PRIMEIRO TERMO ADITIVO DO CONTRATO Nº 056/2022.

A PREFEITURA MUNICIPAL DE SANTO ANTONIO DE LEVERGER, POR MEIO DA PREFEITA MUNICIPAL SENHORA FRANCIELI MAGALHÃES DE ARRUDA VIEIRA PIRES, TORNA-SE PÚBLICO O EXTRATO DO PRIMEIRO TERMO ADITIVO DO CONTRATO Nº 056/2022 PARA O SEGUINTE OBJETO:

O PRESENTE TERMO ADITIVO TEM COMO OBJETO A PRORROGAÇÃO

DA VIGÊNCIA DO CONTRATO, FIRMADO ENTRE AS PARTES, COM PRORROGAÇÃO DE 12 (DOZE) MESES.

CONTRATANTE: PREFEITURA MUNICIPAL DE SANTO ANTONIO DE LEVERGER-MT, no inscrito CNPJ n.º 03.507.555/0001-12.

CONTRATADA: MIDIA DIGITAL & COMUNICAÇÃO - BAIXADA CUIABANA, pessoa jurídica de direito privado, inscrita no CNPJ sob o nº 41.790.640/0001-20.

DATA DE ASSINATURA: 27/06/2023.
VIGÊNCIA DO CONTRATO: 12 (doze) meses

Santo Antônio do Leverger -MT, 27 de Junho de 2023.

Francieli Magalhães de Arruda Vieira Pires
Prefeita Municipal.

Errata

PROCESSO ADMINISTRATIVO 037/2023
ADESÃO N.º 011/2023
CONTRATO Nº 073/2023

Foi publicado no dia 26 de abril de 2023 - No Jornal Oficial Eletrônico dos Municípios do Estado de Mato Grosso • (AMM• ANO XVIII | Nº 4.221, paginas 392 a 402.) Diário Oficial do Estado de Mato Grosso Nº 28.487, paginas 134 a 146, no dia 26 de abril de 2023.

Onde-se lê:

1.0 - DO OBJETO E FINALIDADE

Objeto: "CONTRATAÇÃO DE EMPRESA ESPECIALIZADA, PARA FORNECIMENTO DE MATERIAIS E INSTRUMENTAL ODONTOLÓGICOS, EQUIPAMENTO E MATERIAL PERMANENTE. PREZANDO PELA QUALIDADE E PELO MELHOR CUSTO BENEFICIO PARA ATENDER A DEMANDA DA SECRETARIA"

Item	Especificação	UN	MARCA	QUANTIDADE	VALOR UN	VALORTOTAL
1	ABRASIVO - PEDRA POMES PARA LIMPEZA E POLIMENTO DOS DENTES E TRABALHOS PROTÉTICOS, APRESENTAÇÃO EM FRASCO, CONSTANDO EXTERNAMENTE MARCA COMERCIAL E PROCEDÊNCIA DE FABRICAÇÃO, VALIDADE MINIMA DE 2 ANOS A PARTIR DA ENTREGA FRASCO 100G.	UN	AAF	50	9,40	470,0
2	ABRIDOR DE BOCA - EM BORRACHA, AUTOCLAVAVEL, EMBALAGEM COM DUAS UNIDADES, MEDINDO 40 X 30 X 20MM (ADULTO) E 30X 25X18 MM(INFANTIL), CONSTATANDO DADOS DE IDENTIFICAÇÃO DO PRODUTO: INFORMAÇÕES, PROCEDÊNCIA, NÚMERO DO LOTE, DATA DE FABRICAÇÃO, COM PRAZO DE VALIDADE SUPERIOR A 01 ANO E	UN	MAQUIRA,	50	28,00	1.400,00
3	ADESIVO DE FRASCO UNICO FOTOPOLIMERIZAVEL - AGENTE DE UNIAO, TAMP A FLIP-TOP, SOLVENTE A BASE DE ALCOOLE ÁGUA, MENOR ESPESSURA DE PELICULA, EM TORNO DE 7MM, SISTEMA ADESIVO COM NANOTECNOLOGIA, EXCLUSIVAMENTE PLATAFORMA TECNOLÓGICA 3M ESPE CONTEM CARGAS QUE PROPORCIONAM UMA EXCELENTE ADESÃO A DENTINA E AO ESMALTE, ADESIVO COM 10% EM PESO DE CARGAS NANOPARTICULAS DE SILICA COM TAMANHO DE 5 FGM NANOMETROS	FR	FGM	50	75,00	3.750,00
4	ADESIVO DE FRASCO UNICO FOTOPOLIMERIZAVEL - SISTEMA ADESIVO DE FRASCO UNICO PRIME + ADESIVA EM UM UNICO FRASCO FOTOPOLIMERIZAVEL PARA ESMALTE EDENTINA SOLVENTE A BASE A ETANOL, CARGA DE NANOPARTICULAS DE SILICA, MONOMEROS METACRILICOS, FOTOINICIADORES, CO-INI	FR	FGM	50	53,00	2.650,0
5	AFASTADOR - AFASTADOR EXPANSOR BUCAL EXPANDEX, CONFECCIONADO EM SILICONE, AUTOCLAVAVEL, EMBALAGEM INDIVIDUAL, CONSTANDO EXTERNAMENTE MARCA COMERCIAL E PROCEDENCIA DE FABRICAÇÃO	UN	MAQUIRA	50	21,00	1.050,00
6	AGULHA GENGIVAL DESCARTAVEL - AGULHA 30G CURTA. AGULHAS GENGIVAS FABRICADAS COM DOIS TIPOS DE MATERIAIS: UMA PARTE PLASTICA E UMA PARTE METALICAFEITA DE ACO INOXIDAVEL DO TIPO 304. CANULA COM DIAMETRO EXTERNO DE 0,30MM E COMPRIMENTO DE 25 MM COM PONTA TRIFACETADA CAIXA COM 100 UNIDADES.	CX	PROCARE	50	73,00	3.650,00
7	AGULHA GENGIVAL DESCARTAVEL - CALIBRE G-27 LONGA, CONFECCIONADA EM ACO INOX, EMBALADA INDIVIDUALMENTE EM ESTOJO PLASTICO COM LACRE, CAIXA COM 100 UNIDADES, CONSTANDO EXTERNAMENTE CALIBRE, MARCA COMERCIAL E FABRICANTE, RECOMENDACOES PARA ARMAZENAMENTO, VALIDADE DE 2 ANOS A PARTIR DA DATA DE ENTREGA CAIXA COM 100 UNIDADES.	CX	PROCARE	50	75,00	3.750,0
8	ALAVANCA - APICAL 304, CONFECCIONADA EM ACO INOX AISI400, PASSIVEL DE ESTERILIZACAO EM MEIOS FISICOQUIMICOS, EMBALADA INDIVIDUALMENTE, CONTENDO EXTERNAMENTE MARCA COMERCIAL E PROCEDENCIA DE FABRICAÇÃO.	UN	GOLGRAN	50	70,00	3.500,00
9	ALAVANCA - SELDIN NUMERO 02, CABO CONTENDO INSCRIÇÃO DO NUMERO E MARCA, EXTREMIDADE DE SUPERFICIE IRREGULAR, CONFECCIONADA EM COINOXIDAVEL ACABAMENTO E POLIMENTO PERFEITO, PASSIVEL DE ESTERILIZACAO EM MEIOS FISICO-QUIMICOS, EMBALADA INDIVIDUALMENTE, CONTENDO EXTERNAMENTE MARCA COMERCIAL, PROCEDENCIA DE FABRICAÇÃO	UN	GOLGRAN	50	70,00	3.500,00
10	ALAVANCA - SELDIN NUMERO 1 L, CABO CONTENDO INSCRIÇÃO DO NUMERO E MARCA, EXTREMIDADE DE SUPERFICIE IRREGULAR, CONFECCIONADA EM ACO INOXIDAVEL ACABAMENTO E POLIMENTO PERFEITO, PASSIVEL DE ESTERILIZACAO EM MEIOS FISICO-QUIMICOS, EMBALADA INDIVIDUALMENTE, CONTENDO EXTERNAMENTE MARCA COMERCIAL, PROCEDENCIA DE FABRICAÇÃO	PAR	GOLGRAN	50	70,00	3.500,00
11	ALAVANCA - SELDIN NUMERO 1 R, CABO CONTENDO INSCRIÇÃO DO NUMERO E MARCA, EXTREMIDADE DE SUPERFICIE IRREGULAR, CONFECCIONADA EM ACO INOXIDAVEL ACABAMENTO E POLIMENTO PERFEITO, PASSIVEL DE ESTERILIZACAO EM MEIOS FISICO-QUIMICOS, EMBALADA INDIVIDUALMENTE, CONTENDO EXTERNAMENTE MARCA COMERCIAL, PROCEDENCIA DE FABRICAÇÃO	UN	GOLGRAN	50	70,00	3.500,00
12	ALGINATO - FINALIDADE MOLDAGEM E IMPRESSAO ODONTOLÓGICA, PRESA NORMAL TIPO II, ALTAMENTO ELASTICO, CROMATICO E COM CONSISTENCIA FIRME, SABOR E AROMA ANTINAUSEANTE, COM ANTIMICROBIANO E SEM FLUTUACAO DE PO, COMPOSICAO DIATOMITA + ALGINATO DE POTASSIO + SULFATO DE CALCIO + FOSFODIO + CARBONATO MAGNESIO + CLOREXIDINA, EMBALAGEM PACOTE 410 G PCT. DENTSPLY 200,000 104,0000 20.800,00	PCT	DENTSPLY	200	104,00	20.800,00
13	ALGINATO - PARA MOLDAGEM E IMPRESSAO ODONTOLÓGICA, PRESA RAPIDA COM LIBERACAO DE FLUOR, COM AROMA E SABOR ANTI-NAUSEANTE, COM DIATOMITA, ALGINATO DE POTASSIO, SULFATO DE CALCIO, OXIDO DE ZINCO, TETRASSODICO PIRÓFOSFATO E E, EMBALADO EM SENCIA, PACOTE COM 410 G, CONTENDO EXTERNAMENTE MARCA COMERCIAL E PROCEDENCIA DE FABRICAÇÃO, VALIDADE MINIMA DE 2 ANOS A PARTIR DA DATA DE ENTREGA PCT. DENTSPLY 200,000 114,0000 22.800,00	PCT.	DENTSPLY	200	114,00	22.800,00

14	ALGINATO - PARA MOLDAGEM E IMPRESSAODONTOLOGICA,PRESA NORMAL TIPO II,SABORTUTTI-FRUTTI, CROMATICO,CONTEM CLORHEXIDINA EM SUACOMPOSICAO,EMBALAGEM 410	PCT.	DENTSPLY	200	45,00	9.000,00
15	ALGODAO HIDROFILO - COR BRANCA,BOA ABSORCAO	PCT	MAX CLEAN	200	5,50	1.100,00
19	ANESTESICO LOCAL INJETAVEL - A BASE DE CLORIDRATODE LIDOCAINA HCI 2% COM EPINEFRINA 1:100.000, TUBETESCOM 1,8ML, EMBALADOS EM CAIXA COM 50 TUBETES,CONSTANDO EXTERNAMENTE MARCA COMERCIAL,PROCEDENCIA DE FABRICACAO,RECOMENDACOES ,PARAARMAZENAMENTO,VALIDADE MINIMA DE 2 ANOS DA DATA DEFABRICAÇÃO	Cx	DFL	200	180,00	36.000,00
20	ANESTESICO LOCAL INJETAVEL - A BASE DE MEPIVACAINA A2% COM EPINEFRINA 1:00.000 (0,01 MG/ML), TUBETES 1,8ML,50 CARPULES DE PLASTICO, CONSTANDO EXTERNAMENTEMARCA COMERCIAL, PROCEDENCIA DE FABRICACAO,RECOMENDACOES PARA ARMAZENAMENTO, VALIDADEMINIMA DE 2 ANOS DA DATA DE ENTREGA	Cx.	DFL	200	265,00	53.000,00
21	ANESTESICO LOCAL INJETAVEL - CLORIDATO DEMEPIVACAINA 30 MG SEM VASO CONSTRITOR, TUBETES COM1,8ML, EMBALADOS EM CAIXA COM 5 BLISTERS DE 10TUBETES DECRISTAS COM EMBOLO SILICONIZADO,CONSTANDO EXTERNAMENTE MARCA COMERCIAL,PROCEDENCIA DE FABRICACAO, RECOMENDACOES PARAARMAZENAMENTO, VALIDADE MINIMA DE 2 ANOS DA DATA DE ENTREGA	Cx	DFL	50	265,00	13.250,00
22	ANESTESICO LOCAL INJETAVEL - LIDOCAINA 2% COMEPINEFRINA 1:100.00, APRESENTACAO TUBETES DE CRISTAL 1,8 ML, EMBALAGEM PACOTE COM 50 TUBETES,IDENTIFICACAO CONSTANDO EXTERNAMENTE MARCACOMERCIAL E PROCEDENCIA DE FABRICACAO.ACONDICIONADOS EM BLISTERS LACRADOS COM 10TUBETES CADA, VALIDADE MINIMA DE 18 MESES Cx. DFL 100,000 180,0000 18.000,00	CX	DFL	100	180,00	18.000,00
23	ANESTESICO TOPICO - A BASE E BENZOCAINA 20% PARA USO TOPICO, APRESENTADO NA FORMA DE UM GEL DE ALTA VISCOSIDADE, HIDROSSOLUVEL E DE BAIXA TENSAO SUPERFICIAL, PROPORCIONANDO ACAA IMEDIATA E PROLONGADA DEVIDO AO SEU TOTAL CONTATO COM OS TECIDOS.	UN	DFL	50	17,50	875,00
24	ANESTESICO TOPICO - EM FORMA DE SPRAY LIDOCAINA A10%, COM SABORES DIVERSOS, TUBO COM 50ML,CONSTANDO EXTERNAMENTE MARCA COMERCIAL,PROCEDENCIA DE FABRICACAO, RECOMENDACOES PARAARMAZENAMENTO, VALIDADE MINIMA DE 2 ANOS DA DATA DE ENTREGA	UN	CRISTALIA	50	125,00	6.250,00
26	ANTISSEPTICO BUCAL - COMPOSTO POR PEROXIDO DEHIDROGENIO SOLUCAO AQUOSA 1% DE 1000 ML PARABOCHECHO	L	PERIO PLAK	50	85,00	4.250,00
27	ANTISSEPTICO BUCAL - COMPOSTO POR SOLUCAO DECLORHEXIDINA A 0,12%, VEICULO Q.S.P, EMBALADO EMFRASCO COM APROXIMADAMENTE 1000ML, CONSTANDOEXTERNAMENTE MARCA COMERCIAL, PROCEDENCIA DEFABRICACAO, VALIDADE MINIMA DE 1 ANO A PARTIR DADATA DE ENTREGA	FR	RIOQUIMICA	50	63,00	3.150,00
28	ANTISSEPTICO BUCAL - COMPOSTO POR SOLUCAO DEGLUCONATO DE CLOREXIDINA A 0,12%, VEICULO Q.S.P, EMBALADO EM FRASCO COM APROXIMADAMENTE 2000 ML,CONSTANDO EXTERNAMENTE MARCA COMERCIAL,PROCEDENCIA DE FABRICACAO, DATA DEFABRICAÇÃO/VALIDADE	L	RIOQUIMICA	200	68,00	13.600,00
30	APLICADOR - ODONTOLÓGICO, APLICACAO P/ CIMENTO HIDROXIDO DE CALCIO, MATERIAL ACO INOXIDAVEL, CARACTERISTICAS ADICIONAIS CABO LONGO, DUPLO, TIPO PONTA ANGULADA	UN	GOLGRAN	100	23,00	2.300,00
31	APLICADOR DE IONOMERO DE VIDRO - CONFECCIONADO EM ACO INOX COM ACABAMENTO E POLIMENTO PERFEITOS, CABO ERGONOMICO, DESIGN SOFISTADO, EXTREMIDADE COM ENCAIXE DA CAPSULA E TRAVA PARACAPSULA QUE CONTROLA A EXTRUSAO DO MATERIAL, ESTERILIZACAO EM AUTOCLAVE	UN	SDI	50	414,00	20.700,00
32	APLICADOR DESCARTAVEL - COMO PINCEL PLASTICO, MICROBRUSH, CAIXA COM 100 UNIDADES, CONSTANDO EXTERNAMENTE MARCA COMERCIAL, FABRICANTE E	UN	FGM	50	18,00	900,0
33	AUTOCLAVE - PARA CONSULTORIO ODONTOLÓGICO - COM 21 LITROS, BIVOLT AUTOMATICO - 127/220V QUE PERMITESER UTILIZADO EM REDES ELETRICAS COM VARIACOES ENTRE 95 ATE 254 V; CHAVE E TRAVA DA PORTA, CAMARA ACO INOX; SEM RESERVATORIO. PROGRAMA UNICO DE ESTERILIZACAO; DESAERACAO E DESPRESSURIZACAO AUTOMATICA; TECLADO DE CONTROLE NA COR AZUL; TAMPA E CAMARA EM ACO INOX; 3 BANDEJAS EM ALUMINIO ANODIZADO; SISTEMA DE AJUSTE DE ALTITUDE PARA DIVERSAS REGIOES; POTENCIA: 1.600 WATTS; FREQUENCIA: 50/60 HZ; DIMENSAO EXTERNA: 38 X 38 X 55 CM (LARGURA X ALTURA X PROFUNDIDADE); DIMENSAO CAMARA: 25 X 43 CM (DIAMETRO X PROFUNDIDADE); GARANTIA E MANUAL DE INSTRUÇÕES.	UN	CRISTOFOLI	3	14.100	42.300,00
35	AVENTAL CIRURGICO - JALECO EPI CIRURGICO IMPERMEÁVEL, DESCARTAVEL: - TAMANHO: 1,75 X 1,40M - GG - TECIDO: ATÓXICO, 100% POLIPROPILENO, TNT SINTÉTICO, IMPERMEÁVEL, GRAMATURA: ENTRE 40G/M2 E 50G/M2 - MANGAS LONGAS COM ELÁSTICOS NOS PUNHOS, FECHAMENTO NAS COSTAS POR AMARRACAO - FABRICADO DE ACORDO COM AS EXIGENCIAS ANVISA BPF, LAUDO TÉCNICO DE QUALIDADE	UN	ANTONELLE	1.000	21,00	21.000
36	AVENTAL PLUMBIFERO - PARA USO DO PACIENTE ADULTO, CONFECCIONADO EM BORRACHA PLUMBIFERA, COM PROTECAO EQUIVALENTE A 0,25 MM DE CHUMBO, RETANGULAR, MEDINDO PROXIMADAMENTE (77 X 60)CM, COM PROTETOR PARA TIREOIDE (NAO REMOVIVEL), EMBALADO INDIVIDUAL, CONTENDO EXTERNAMENTE MARCA COMERCIAL, PROCEDENCIA DE FABRICACAO E REGISTRO ANVISA	UN	X-DENT	5.000	200,00	6.000,
37	BABADOR - EM POLIETILENO, COM MEDIDA APROXIMADA DE 33 X 47 CM, CORES VARIADAS, ATÓXICA, IMPERMEÁVEL, DESCARTAVEL, EMBALADO EM PACOTES COM 100 UNIDADES	PCT	BESTCARE	50	50,00	2.500,00
38	BACTERICIDA DESINFETANTE - DESINFETANTE CONCENTRADO PARA HIGIENIZACAO E DESINFECÇÃO HOSPITALAR DE PISOS, PAREDES MOBILIÁRIOS E SUPERFÍCIES FIXAS EM GERAL, PRINCÍPIO ATIVO: QUATERNÁRIO DE AMÔNIO DE QUINTA GERAÇÃO EPOLIHEXAMETILENO BIGUANIDA.	L	CICLO FARM	300	34,00	10.200,0
39	BANDEJA PARA INSTRUMENTAL - ACO INOX, 22 X 09 X1,5 CM	UN	GOLGRAN	24	42,50	1.020,00
40	BANDEJA PARA INSTRUMENTAL - CIRURGICA EM INOX MEDINDO APROXIMANDAMENTE 22X12X1,5CM	UN	GOLGRAN	14	69,90	978,60
41	BANDEJA PARA INSTRUMENTAL - EM ACO INOX, TAMANHO 30X 20 X 4 CM.	UN	GOLGRAN	10	128,00	1.280,00
42	BICARBONATO DE SODIO - EM PO PARA USO ODONTOLÓGICO COMBINADO E ANIDRO SILÍCIO, CONSTANDO EXTERNAMENTE MARCA COMERCIAL E PROCEDENCIA DE FABRICACAO, RECOMENDACOES PARA ARMAZENAMENTO, VALIDADE MINIMA	Cx	AAF	50	11,00	550,00

43	BOMBA VACUO PARA ODONTOLOGIA - 640 MMHG, 1,5 HP, COMEIXO DE ACO INOX E FLANGE, ROTOR E TAMPA EM BRONZE DE ALTA RESISTENCIA A OXIDACAO, VAZAO DE AR 450 L/MIN, BIVOLT (110V/220V), SUGADOR DE SANGUE E ALIVACOM PONTEIRAS CROMADAS REMOVIVEIS E AUTOCLAVAVEIS E FILTRO SEPARADOR DE DETRITOS COM TELA DE ACO INOX, CAPACIDADE PARA NO MINIMO 04 CONSULTORIOS COMPOSTA DE SUGADORES DE SANGUE ESALIVA C/ CANULAS EM ACO INOX, FILTRO SEPARADOR DE DETRITOS, REGULAGEM DE SUCCAO, LED INDICATIVO DE FUNCIONAMENTO, .01 ANO DE GARANTIA NO MINIMO PARA PECAS E SERVICOS, COM ASSISTENCIA TECNICA LOCAL.	UN	SCHUSTER	2	10.000	20.000,0
44	BROCA - DE ALTA ROTACAO DIAMANTADA DE FORMA ESFERICA Nº 1016	UN	MICRODONT	50	5,00	250,00
45	BROCA - DE ALTA ROTACAO DIAMANTADA ESFERICA Nº 1011	UN	MICRODONT	50	5,00	250,00
46	BROCA - DE ALTA ROTACAO DIAMANTADA ESFERICA Nº 1015.	UN	MICRODONT	80	5,00	400,
48	BROCA PARA USO ODONTOLOGICO - ALTA ROTACAO, MATERIAL: ACO INOXIDAVEL DIAMANTADA, FORMATO: ESFERICA, TIPO HASTE: HASTE REGULAR, TIPO CORTE: CORTE MEDIO, NUMERACAO AMERICANA: 1014	UN	MICRODONT	100	5,00	500,00
49	BROCA PARA USO ODONTOLOGICO - ALTA ROTACAO, MATERIAL: ACO INOXIDAVEL DIAMANTADA, FORMATO: CONE INVERTIDO, TIPO HASTE: HASTE REGULAR, TIPO CORTE: CORTE MEDIO, NUMERACAO AMERICANA: 1034	UN	MICRODONT	100	5,00	500,00
50	BROCA PARA USO ODONTOLOGICO - ALTA ROTACAO, MATERIAL: ACO INOXIDAVEL DIAMANTADA, FORMATO: CONE INVERTIDO, TIPO HASTE: HASTE REGULAR, TIPO CORTE: CORTE MEDIO, NUMERACAO AMERICANA: 1035	UN	MICRODONT	100	5,00	500,00
51	BROCA PARA USO ODONTOLOGICO - ALTA ROTACAO, MATERIAL: ACO INOXIDAVEL DIAMANTADA, FORMATO: CONICA, CARACTERISTICA ADICIONAL: TOPO EM CHAMA, TIPO HASTE: HASTE REGULAR, TIPO CORTE: CORTE FINO, NUMERACAO AMERICANA: 2200	UN	MICRODONT	100	5,00	500,00
52	BROCA PARA USO ODONTOLOGICO - ALTA ROTACAO, MATERIAL: CARBIDE, DIAMANTADA, FORMATO: CONICA LONGA, CARACTERISTICA ADICIONAL: TOPO ARREDONDADO, TIPO HASTE: HASTE REGULAR, TIPO CORTE: ZEKRYA, REFERENCIA: REF. 151 - CONFORME AS NORMAS ISO EXISTENTES PARA OS INSTRUMENTOS ROTATIVOS ODONTOLOGICOS, PASSIVEL DE ESTERILIZACAO EM MEIOS FISICO-QUIMICOS, EMBALADA INDIVIDUALMENTE, CONTENDO EXTERNAMENTE MARCA COMERCIAL, NUMERACAO, PROCEDENCIA DE FABRICACAO	UN	MICRODONT	100	31,00	3.100,00
53	BROCA PARA USO ODONTOLOGICO - BROCA BAIXA ROTACAO, CONTRA ANGULO, MATERIAL ACO INOXIDAVEL, ESFERICA, CORTE REGULAR, HASTE REGULAR, REFERENCIA REF. 3	UN	MICRODONT	100	15,5000	1.550,00
54	BROCA PARA USO ODONTOLOGICO - BROCA BAIXA ROTACAO, CONTRA ANGULO, ACO INOXIDAVEL, ESFERICA, CIRURGICA, CORTE REGULAR, HASTE LONGA, REF. 4	UN	MICRODONT	100	15,50	1.550,00
55	BROCA PARA USO ODONTOLOGICO - BROCA BAIXA ROTACAO, CONTRA ANGULO, MATERIAL ACO INOXIDAVEL, ESFERICA, CORTE, CORTE REGULAR, HASTE, HASTE REGULAR, REFERENCIA REF. 5	UN	MICRODONT	100	15,50	1.550,00
56	BROCA PARA USO ODONTOLOGICO - BROCA ESFERICA CARBIDE DE BAIXA ROTACAO NUMERO 6, CONFECCIONADA EM ACO INOX	UN	MICRODONT	100	15,50	1.550,00
57	BROCA PARA USO ODONTOLOGICO - PARA ALTA ROTACAO, DIAMANTADA, CONICA INVERTIDA, NUMERO 1032, CONFORME AS NORMAS ISO EXISTENTES PARA OS INSTRUMENTOS ROTATIVOS ODONTOLOGICOS, PASSIVEL DE ESTERILIZACAO EM MEIOS FISICO-QUIMICOS, EMBALADA INDIVIDUALMENTE, CONTENDO EXTERNAMENTE MARCA COMERCIAL, NUMERACAO, PROCEDENCIA DE FABRICACAO	UN	MICRODONT	100	5,00	500,00
58	BROCA PARA USO ODONTOLOGICO - PARA ALTA ROTACAO, DIAMANTADA, CONICA INVERTIDA, NUMERO 1045, CONFORME AS NORMAS ISO EXISTENTES PARA OS INSTRUMENTOS ROTATIVOS ODONTOLOGICOS, PASSIVEL DE ESTERILIZACAO EM MEIOS FISICO-QUIMICOS, EMBALADA INDIVIDUALMENTE, CONTENDO EXTERNAMENTE MARCA COMERCIAL, NUMERACAO, PROCEDENCIA DE FABRICACAO	UN	MICRODONT	100	5,00	500,00
59	BROCA PARA USO ODONTOLOGICO - PARA ALTA ROTACAO, DIAMANTADA, CILINDRICA, NUMERO 1342, HASTE CURTA (ODONTO PEDIATRIA), CONFORME AS NORMAS ISO EXISTENTES PARA OS INSTRUMENTOS ROTATIVOS ODONTOLOGICOS, PASSIVEL DE ESTERILIZACAO EM MEIOS FISICO-QUIMICOS, EMBALADA INDIVIDUALMENTE, CONTENDO EXTERNAMENTE MARCA COMERCIAL, NUMERACAO, PROCEDENCIA DE FABRICACAO	UN	MICRODONT	100	5,00	500,00
60	BROCA PARA USO ODONTOLOGICO - PARA ALTA ROTACAO, DIAMANTADA, CHAMA, NUMERO 3118-F, CONFORME AS NORMAS ISO EXISTENTES PARA OS INSTRUMENTOS ROTATIVOS ODONTOLOGICOS, PASSIVEL DE ESTERILIZACAO EM MEIOS FISICO-QUIMICOS, EMBALADA INDIVIDUALMENTE, CONTENDO EXTERNAMENTE MARCA COMERCIAL, NUMERACAO, PROCEDENCIA DE FABRICACAO	UN	MICRODONT	100	5,00	500,00
61	BROCA PARA USO ODONTOLOGICO - PARA ALTA ROTACAO, COM HASTE EM ACO INOXIDAVEL DIAMANTADA, COM PONTA DIAMANTADA, 3168F, DEGRANULACAO EXTRA FINA SELECIONADOS, QUE PERMITEM UMA GRANULACAO UNIFORME, PASSIVEL DE ESTERILIZACAO, EMBALAGEM INDIVIDUAL, CONTENDO EXTERNAMENTE MARCA COMERCIAL, NUMERACAO, PROCEDENCIA DE FABRICACAO	UN	MICRODONT	100	5,00	500,00
62	BROCA PARA USO ODONTOLOGICO - PARA ALTA ROTACAO, ACO CARBIDE, CONICA LONGA DENTEADA, PARA CIRURGIA, NUMERO 703 L, HASTE LONGA, CONFORME AS NORMAS ISO EXISTENTES PARA OS INSTRUMENTOS ROTATIVOS ODONTOLOGICOS, PASSIVEL DE ESTERILIZACAO EM MEIOS FISICO-QUIMICOS, EMBALADA INDIVIDUALMENTE, CONTENDO EXTERNAMENTE MARCA COMERCIAL, NUMERACAO, PROCEDENCIA DE FABRICACAO	UN	MICRODONT	100	12,00	1.200,00
63	BROCA PARA USO ODONTOLOGICO - PARA ALTA ROTACAO E CONTRA-ANGULO, EM ACO CARBIDE (CARBONETO DE TUNGSTENIO), CILINDRICA, PARA ALARGAMENTO DE CANAIS E ABERTURA DE NUCLEO, NUMERO FG 702, HASTE LONGA, CONFORME AS NORMAS ISO EXISTENTES NA LEGISLACAO VIGENTE, PASSIVEL DE ESTERILIZACAO EM MEIOS FISICO-QUIMICOS, EMBALADA INDIVIDUALMENTE, CONTENDO EXTERNAMENTE MARCA COMERCIAL, NUMERACAO, PROCEDENCIA DE FABRICACAO	UN	MICRODONT	100	12,00	1.200,00
64	BROCA PARA USO ODONTOLOGICO - PARA ALTA ROTACAO E CONTRA-ANGULO, EM ACO CARBIDE (CARBONETO DE TUNGSTENIO), CILINDRICA, PARA ALARGAMENTO DE CANAIS E ABERTURA DE NUCLEO, NUMERO N- FG 703, HASTE CURTA, CONFORME AS NORMAS ISO EXISTENTES CONFORME AS NORMAS TECNICAS EXISTENTES, PASSIVEL DE ESTERILIZACAO PASSIVO DE ESTERILIZACAO EM MEIOS FISICO-QUIMICOS, EMBALADA INDIVIDUALMENTE, CONTENDO EXTERNAMENTE MARCA COMERCIAL, CONTENDO EXTERNAMENTE MARCA COMERCIAL E PROCEDENCIA	UN	MICRODONT	100	12,00	1.200,00

65	BROCA PARA USO ODONTOLOGICO - PARA ALTAROTACAO,DIAMANTADA,FORMA ESFERICA,NUMERO 1011 HL(HASTE LONGA)	UN	MICRODONT	100	5,00	500,00
66	BROCA PARA USO ODONTOLOGICO - PARA ALTAROTACAO,DIAMANTADA,ESFERICA,NUMERO 1012,ESTERELIZAVEL EM MEIO FISICO-UIMICO,EMBALADOINDIVIDUALMENTE,CONTENDO EXTERNAMENTE COMMUNERO, MARCA COMERCIAL E FABRICANTE	UN	MICRODONT	100	5,00	500,00
67	BROCA PARA USO ODONTOLOGICO - PARA ALTAROTACAO,DIAMANTADA,FORMA ESFERICA,NUMERO 1012 HL (HASTE LONGA)	UN	MICRODONT	100	5,00	500,00
68	BROCA PARA USO ODONTOLOGICO - PARA ALTAROTACAO,DIAMANTADA,FORMA ESFERICA,NUMERO 1014 HL	UN	MICRODONT	100	5,00	500,00
69	BROCA PARA USO ODONTOLOGICO - PARA ALTA ROTACAO,DIAMANTADA, ESFERICA, NUMERO 1016 HL, CONFORME ASNORMAS ISO EXISTENTES PARA OS INSTRUMENTOSROTATIVOS ODONTOLOGICOS, PASSIVEL DE ESTERILIZACAOEM MEIOS FISICO-QUIMICOS, EMBALADA INDIVIDUALMENTE,CONTENDO EXTERNAMENTE MARCA COMERCIAL,NUMERACAO, PROCEDENCIA DE FABRICACAO	UN	MICRODONT	100	5,00	500,00
71	BROCA PARA USO ODONTOLOGICO - PARA ALTA ROTACAO,DIAMANTADA, ESFERICA, PARA ODONTOPEDIATRIA,NUMERO 1302, HASTE CURTA, CONFORME AS NORMAS ISOEXISTENTES PARA OS INSTRUMENTOS ROTATIVOSODONTOLOGICOS, PASSIVEL DE ESTERILIZACAO AO MEIOSFISICO-QUIMICOS, EMBALADA INDIVIDUALMENTE, -CONTENDO EXTERNAMENTE MARCA COMERCIAL,NUMERACAO, PROCEDENCIA DE FABRICACAO	UN	MICRODONT	100	5,00	500,00
72	BROCA PARA USO ODONTOLOGICO - PARA ALTA ROTACAO,DIAMANTADA, CONICA, NUMERO 1332, HASTE CURTA(ODONTOPEDIATRIA), CONFORME AS NORMAS ISOEXISTENTES PARA OS INSTRUMENTOS ROTATIVOSODONTOLOGICOS, PASSIVEL DE ESTERILIZACAO EM MEIOSFISICO-QUIMICOS, EMBALADA INDIVIDUALMENTE, -CONTENDO EXTERNAMENTE MARCA COMERCIAL,NUMERACAO, PROCEDENCIA DE FABRICACAO	UN	MICRODONT	100	5,00	500,00
73	BROCA PARA USO ODONTOLOGICO - PARA ALTA ROTACAO,DIAMANTADA, CONICA, NUMERO 3070, CONFORME ASNORMAS ISO EXISTENTES PARA OS INSTRUMENTOSROTATIVOS ODONTOLOGICOS, PASSIVEL DE ESTERILIZACAOEM MEIOS FISICO-QUIMICOS, EMBALADA INDIVIDUALMENTE,CONTENDO EXTERNAMENTE MARCA COMERCIAL,NUMERACAO, PROCEDENCIA DE FABRICACAO	UN	MICRODONT	100	5,00	500,00
74	BROCA PARA USO ODONTOLOGICO - PARA ALTA ROTACAO,DIAMANTADA, CONICA, EXTREMIDADE INATIVA, NUMERO3083, CONFORME AS NORMAS ISO EXISTENTES PARA OSINSTRUMENTOS ROTATIVOS ODONTOLOGICOS, PASSIVELDE ESTERILIZACAO EM MEIOS FISICO-QUIMICOS, EMBALADAINDIVIDUALMENTE, CONTENDO EXTERNAMENTE MARCACOMERCIAL, NUMERACAO, PROCEDENCIA DE FABRICACAO	UN	MICRODONT	100	5,00	500,00
75	BROCA PARA USO ODONTOLOGICO - PARA ALTA ROTACAO, DIAMANTADA, FORMA DE CHAMA, PARA ACABAMENTO, NUMERO 3118 FF - GRANULACAO ULTRA-FINA, CONFORME AS NORMAS ISO EXISTENTES PARA OS INSTRUMENTOS ROTATIVOS ODONTOLOGICOS, PASSIVEL DE ESTERILIZACAO EM MEIOS FISICO-QUIMICOS, EMBALADA INDIVIDUALMENTE, CONTENDO EXTERNAMENTE MARCA COMERCIAL, NUMERACAO, PROCEDENCIA DE FABRICACAO	UN	MICRODONT	100	5,00	500,00
76	BROCA PARA USO ODONTOLOGICO - PARA ALTA ROTACAO,DIAMANTADA, FORMA DE CHAMA, PARA ACABAMENTO,NUMERO 3168 FF - GRANULACAO ULTRA-FINA, CONFORMEAS NORMAS ISO EXISTENTES PARA OS INSTRUMENTOSROTATIVOS ODONTOLOGICOS, PASSIVEL DE ESTERILIZACAOEM MEIOS FISICO-QUIMICOS, EMBALADA INDIVIDUALMENTE,CONTENDO EXTERNAMENTE MARCA COMERCIAL,NUMERACAO, PROCEDENCIA DE FABRICACAO	UN	MICRODONT	100	5,00	500,00
77	BROCA PARA USO ODONTOLOGICO - PARA ALTA ROTACAO,DIAMANTADA, CONICA, PARA ACABAMENTO, NUMERO 3195FF - GRANULACAO ULTRA-FINA, CONFORME AS NORMAS ISOEXISTENTES PARA OS INSTRUMENTOS ROTATIVOSODONTOLOGICOS, PASSIVEL DE ESTERILIZACAO EM MEIOSFISICO-QUIMICOS, EMBALADA INDIVIDUALMENTE,CONTENDO EXTERNAMENTE MARCA COMERCIAL,NUMERACAO, PROCEDENCIA DE FABRICACAO	UN	MICRODONT	100	5,00	500,00
78	ROCA PARA USO ODONTOLOGICO - PARA ALTA-ROTACAO,DIAMANTADA, CONICA CHAMA, NUMERO 1190, CONFORMEAS NORMAS ISO EXISTENTES PARA OS INSTRUMENTOSROTATIVOS ODONTOLOGICOS, PASSIVEL DE ESTERILIZACAOEM MEIOS FISICO-QUIMICOS, EMBALADA INDIVIDUALMENTE,CONTENDO EXTERNAMENTE MARCA COMERCIAL,NUMERACAO, PROCEDENCIA DE FABRICACAO	UN	MICRODONT	100	5,00	500,00
79	BROCA PARA USO ODONTOLOGICO - PARA ALTA-ROTACAO,ACO CARBIDE, FISSURA CONICA, NUMERO 701, CONFORMEAS NORMAS ISO EXISTENTES PARA OS INSTRUMENTOSROTATIVOS ODONTOLOGICOS, PASSIVEL DE ESTERILIZACAOEM MEIOS FISICO-QUIMICOS, EMBALADA INDIVIDUALMENTE,CONTENDO EXTERNAMENTE MARCA COMERCIAL,NUMERACAO, PROCEDENCIA DE FABRICACAO	UN	MICRODONT	100	12,00	1.200,00
80	BROCA PARA USO ODONTOLOGICO - PARA ALTA-ROTACAO,ACO CARBIDE, FISSURA CONICA, NUMERO 702, CONFORMEAS NORMAS ISO EXISTENTES PARA OS INSTRUMENTOSROTATIVOS ODONTOLOGICOS, PASSIVEL DE ESTERILIZACAOEM MEIOS FISICO-QUIMICOS, EMBALADA INDIVIDUALMENTE,CONTENDO EXTERNAMENTE MARCA COMERCIAL,NUMERACAO, PROCEDENCIA DE FABRICACAO	UN	MICRODONT	100	12,00	1.200,00
81	BROCA PARA USO ODONTOLOGICO - PARA BAIXA ROTACAO -CONTRA ANGULO, ACO CARBIDE, MULTILAMINADA, KIT C/ 2ESFERICAS, 2 FORMA DE CHAMA, 2 CONICA INVERTIDAARREDONDADA, PARA POLIMENTO E ACABAMENTO DEAMALGAMA, NUMERO 41 TAMANHO: 010,014## 48 TAMANHO:012, 014## 47 TAMANHO: 012, 014, HASTE 34 MM, CONFORMEAS NORMAS ISO EXISTENTES PARA OS INSTRUMENTOSROTATIVOS ODONTOLOGICOS, PASSIVEL DE ESTERILIZACAOEM MEIOS FISICO-QUIMICOS, EMBALADA EM KIT COM 6UNIDADES, CONTENDO EXTERNAMENTE MARCA COMERCIAL,NUMERACAO E PROCEDENCIA DE FABRICACAO	kit	FAVA	100	157,00	15.700,00
82	BROCA PARA USO ODONTOLOGICO - PARA BAIXA ROTACAO,CONTRA ANGULO, ACO CARBIDE, MULTILAMINADA, KITCOMPOSTO POR 2 BROCA MULTILAMINADA PERA INVERTIDANº 47012 / 47014, 2 BROCA MULTILAMINADA ESFERICA 41010 /41014, 2 BROCA MULTILAMINADA CHAMA 48012 / 48014, PARAPOLIMENTO E ACABAMENTO DE AMALGAMA, CONFORME ASNORMAS ISO EXISTENTES PARA OS INSTRUMENTOSROTATIVOS ODONTOLOGICOS, PASSIVEL DE ESTERILIZACAOEM MEIOS FISICO-QUIMICOS, EMBALADA EM KIT COM 6UNIDADES, CONTENDO EXTERNAMENTE MARCA COMERCIAL,NUMERACAO E PROCEDENCIA DE FABRICACAO.	UN	FAVA	100	180,00	18.000,00

83	BROCA PARA USO ODONTOLOGICO - PARA BAIXA ROTACAO,PECA DE MAO, TUNGSTENIO - MINICUT, CILINDRICAARREDONDADA, PARA ACABAMENTO EM RESINA, METAL ECERAMICA, NUMERO HM 72 FX, HASTE 44MM, CONFORME ASNORMAS ISO EXISTENTES PARA OS INSTRUMENTOSROTATIVOS ODONTOLOGICOS, PASSIVEL DE ESTERILIZACAOEM MEIOS FISICO-QUIMICOS, EMBALADA INDIVIDUALMENTE, CONTENDO EXTERNAMENTE MARCA COMERCIAL,NUMERACAO, PROCEDENCIA DE FABRICACAO	UN	MICRODONT	100	126,00	12.600,00
84	BROCA PARA USO ODONTOLOGICO - PARA BAIXA ROTACAO, ACO CARBIDE, ESFERICA, NUMERO 08, CONFORME AS NORMAS ISO EXISTENTES PARA OS INSTRUMENTOSROTATIVOS ODONTOLOGICOS, PASSIVEL DE ESTERILIZACAO EM MEIOS FISICO-QUIMICOS, EMBALADA INDIVIDUALMENTE, CONTENDO EXTERNAMENTE MARCA COMERCIAL, NUMERACAO E PROCEDENCIA DE	UN	MICRODONT	100	15,50	1.550,00
85	BROCA PARA USO ODONTOLOGICO - PARA BAIXA ROTACAO,ACO CARBIDE, ESFERICA, PARA CIRURGIA, NUMERO N- 07,HASTE LONGA, CONFORME AS NORMAS ISO EXISTENTESCONFORME AS NORMAS TECNICAS EXISTENTES, PASSIVELDE ESTERILIZACAO PASSIVO DE ESTERILIZACAO EM MEIOSFISICO-QUIMICOS, EMBALADA INDIVIDUAL, CONTENDOEXTERNAMENTE MARCA COMERCIAL, CONTENDOEXTERNAMENTE MARCA COMERCIAL E PROCEDENCIA	UN	MICRODONT	100	15,50	1.550,00
86	BRUNIDOR - NUMERO 29, CABO CONTENDO INSCRICAO DONUMERO E MARCA, EXTREMIDADE DE SUPERFICIEIRREGULAR, PONTA ATIVA COM ANGULOS PRECISOS,CONFECCIONADO EM ACO INOX COM ACABAMENTO EPOLIMENTO PERFEITO, PASSIVEL DE ESTERILIZACAO EMMEIOS FISICO-QUIMICOS, EMBALADO INDIVIDUALMENTE,CONSTANDO EXTERNAMENTE MARCA COMERCIAL,PROCEDENCIA DE FABRICACAO	UN	MICRODONT	100	30,00	3.000,00
87	BRUNIDOR - NUMERO 33, CABO CONTENDO INSCRICAO DONUMERO E MARCA, EXTREMIDADE DE SUPERFICIEIRREGULAR, PONTA ATIVA COM ANGULOS PRECISOS,CONFECCIONADO EM ACO INOX COM ACABAMENTO EPOLIMENTO PERFEITO, PASSIVEL DE ESTERILIZACAO EMMEIOS FISICO-QUIMICOS, EMBALADO INDIVIDUALMENTE,CONSTANDO EXTERNAMENTE MARCA COMERCIAL,PROCEDENCIA DE FABRICACAO	UN	MICRODONT	100	30,00	3.000,00
88	CABO - CABO DE BISTURI Nº 3, EM ACO INOXIDAVEL un AAF 100,000 9,0000 900,00	UN	AAF	100	9,00	900,00
89	CADEIRA ODONTOLOGICA - COM 04 MOVIMENTOS AUTOMATICOS, SISTEMA DE ELEVAÇÃO COMPOSTO POR PISTAO HIDRAULICO,BASE RETANGULAR ESTAVEL DO ASSENTO FABRICADO EM VERGALHAO E CHAPA DE ACO,ASSENTO COM MOVIMENTO DE SUBIDA E DESCIDA ACIONADOS PELO PEDAL DE COMANDO,ENCOSTO PERMITINDO TODAS AS POSICOES COM ACIONAMENTO PELO PEDAL DE COMANDO, SENDO AMPLO DE LINHAS ARREDONDADAS E ENVOLVIDO COM CURVATURA ANATOMICA, LARGURA 60 CM, E COM APOIO LOMBAR, CAPACIDADE PARA ATINGIR 30 CM NO ASSENTO,BIARTICULADO,ESTOFAMENTO EM POLIURETANO OU SIMILAR PVC LAMINADO,REVESTIDO PYCROM LAMINADO, SEM COSTURA, LISO, COM TRAMA DE POLIESTER,COMANDO ACIONADO POR TECLAS,COM BASE PARA KART ACOPLADO, UNIDADE DE AGUA COM DOIS SUGADORES,REFLETOR COM BASE DE SUSTENTACAO ACOPLAVEL AO BRACO VERTICAL DO EQUIPO FIXO A CADEIRA, BRACO COM MOVIMENTO VERTICAL DO EQUIPO FIXO A CADEIRA, COM LINHAS ARREDONDADAS E PINTURA LISA, COM CABECOTE COM PUXADOR INCORPORADO, EM ESPELHO MULTIFACETADO TRATAMENTO MULTICOATING,LUMINOSIDADE COM LUZ FRIA DISTRIBUIDA UNIFORMEMENTE, CAMPO DE ILUMINACAO DE 8X18 CM A 70 CM DISTANCIA COM 20.000 LUX, COM TEMPERATURA DE COR DE APROXIMADAMENTE 5500 GRAUS KELVIN, COM FOCO MONOFOCAL, COM LAMPADA SISTEMA DE TROCA FACIL SEM UTILIZACAO DE FERRAMENTAS, PROTETOR DA LAMPADA E ESPELHO EM POLICARBONATO TRANSPARENTE, DEVENDO SER DESMONTAVE,EQUIPO COM BASE ACOPLADA A CADEIRA, COM ALMA ESTRUTURAL EM ACO, CORPO E CAPAS EM ABS, COM SISTEMA DE TRAVAMENTO MANUAL, SELECAO AUTOMATICA DAS PONTAS CONTROLADA POR BLOCO DE ACIONAMENTO PNEUMATICO, BRACO CURVO FIXADO NA PARTE INFERIOR DA CADEIRA, BANDEJA EM ACO INOX COM SUPORTE DE PONTAS, SISTEMA DE ACIONAMENTO DAS PONTAS PNEUMATICO AUTOMATICO,EQUIPO COMPOSTO POR TERMINAL PARA MICRO-MOTOR SEM SPLAY, AUTA ROTACAO, SERINGA TRIPLICE, MANGUEIRAS LISAS LEVES E FLEXIVEIS, PEDAL UNICO PARA ACIONAR ALTA ROTACAO E MICRO-MOTOR,CAIXA DE COMANDO CAIXA PARA INSTALACOES ELETRICAS E HIDRAULICA,REDE DE ALIMENTACAO ELETRICA 220 V, CIRCUITO ALTERNADO COM FUSIVEIS DE PROTECAO,GARANTIA MINIMA DE 02 ANOS E GARANTIA DE ASSISTENCIA TECNICA E REPOSICAO DE PECAS DE 05 ANOS,ASSISTENCIA TECNICA E PECAS DE REPOSICAO MANUAL TECNICO E OPERACIONAL EM PORTUGUES.	UN	ALLIAGE	01	40,00	40.000,00
90	CALCADOR - CALCADOR DE WARD Nº 3,CABO CONTENDOMARCA E NUMERAÇÃO,- SUPERFICIE IRREGULAR,PONTAATIVA COM ANGULOS E CORTESPRECISOS,CONFECCIONADO EM ACO INOX COMACABAMENTO E POLIMENTOS PERFEITOS, PASSIVEL DEESTERILIZACAO EM MEIOS FISICO-QUIMICOS,EMBALADOINDIVIDUALMENTE, CONSTANDO EXTERNAMENTE MARCACOMERCIAL E PROCEDENCIA	UN	AAF	100	22,50	2.250,00
91	CALCADOR - CALCADOR DE WARD Nº 4,CABO CONTENDOMARCA E NUMERACAO,- SUPERFICIE IRREGULAR,PONTAATIVA COM ANGULOS E CORTESPRECISOS,CONFECCIONADO EM ACO INOX COMACABAMENTO E POLIMENTOS PERFEITOS, PASSIVEL DEESTERILIZACAO EM MEIOS FISICO-QUIMICOS,EMBALADOINDIVIDUALMENTE, CONSTANDO EXTERNAMENTE MARCACOMERCIAL E PROCEDENCIA	UN	AAF	100	22,50	2.250,00
92	CALCADOR - CALCADOR DE WARD Nº 5,CABO CONTENDOMARCA E NUMERACAO,- SUPERFICIE IRREGULAR,PONTAATIVA COM ANGULOS E CORTESPRECISOS,CONFECCIONADO EM ACO INOX COMACABAMENTO E POLIMENTOS PERFEITOS, PASSIVEL DEESTERILIZACAO EM MEIOS FISICO-QUIMICOS,EMBALADOINDIVIDUALMENTE, CONSTANDO EXTERNAMENTE MARCACOMERCIAL E PROCEDENCIA	UN	AAF	100	22,50	2.250,00
95	CANETA DE ALTA ROTACAO - INSTRUMENTO DE ALTA ROTACAO COM REFRIGERACAO POR SPRAY QUADRUPLO, MICROFILTRO INTERCAMBIÁVEL, ACOPLAMENTO, 4 SPRAY, 18 W DE POTÊNCIA, ROLAMENTO DE ESFERAS CERAMICAS, TROCA BROCAS PB, AUTOCLAVÁVEL ATE 135°, 280.000 ATE 380.000 RPM, 25K LUX, CABECA EM ACO INOX, MICRO FILTRO DE ÁGUA, BUCHA GUIA EM METAL DURO, AREA DE PEGA COM ACABAMENTO, 18 MESES DE GARANTIA. BASTAO DE VIDRO, SISTEMA ANTIRREFLEXO. UTILIZADO PARA RETIRADA DE MATERIAL CARIADO, PREPARACAO DE CAVIDADES E COROAS, TRATAMENTO DE SUPERFICIES E ALISAMENTO DE SUPERFICIES DENTAIS E RESTAURACOES. QUALIDADE IGUAL A MARCA DE REFERÊNCIA KAVO OU SUPERIOR. .	UN	SHUSTER	08	1.250,00	10.000,00
96	CARBONO PARA ODONTOLOGIA - REGISTRO DEARTICULACAO, 12 FOLHAS DUPLAS AZUL E VERMELHA,PAPEL COM 300 MICRAS DE ESPESURA, CONSTANDOEXTERNAMENTE MARCA COMERCIAL E PROCEDENCIA DEFABRICACAO un AAF 20,000 6,5000 130,00	UN	AAF	20.000	6,50	

97	CIMENTO DE OXIDO DE ZINCO E EUGENOL - RESTAURADOR, TIPO IRM, KIT COMPOSTO POR 1 FRASCO DE PO COM 40GRAMAS E 1 FRASCO DE LÍQUIDO COM 15 ML. CAIXACONSTANDO EXTERNAMENTE MARCA COMERCIAL E PROCEDENCIA DE FABRICACAO, RECOMENDACOES PARAARMAZENAMENTO, VALIDADE MINIMA DE 2 ANOS DA DATADE ENTREGA.	KIT	DENTSPLY	50	349,00	17.450,0
98	CIMENTO PROVISORIO - PARA CIMENTACAO E OBTURACAO PROVISORIA, SEM EUGENOL, PASTA UNICA EM POTE COM APROXIMADAMENTE 25 G, EMBALADO INDIVIDUALMENTE, CONSTANDO EXTERNAMENTE MARCA COMERCIAL, PROCEDENCIA DE FABRICACAO, RECOMENDACOES PARAARMAZENAMENTO, VALIDADE MINIMA DE 2 ANOS DA DATADE ENTREGA	UN	AAF	50	19,50	975,00
99	LOREXIDINA, CLORIDRATO - CLOREXIDINA, CLORIDRATO - A2%, SOLUCAO AQUOSA, FORMA DE APRESENTACAO EM FRASCO 100 ML, ASSEPSIA DE PREPARO CAVITARIOS	FR	MAQUIRA	50	25,00	1.250,00
100	COLETOR PARA MATERIAL PERFURO-CORTANTE - EM MATERIAL RESISTENTE A PERFURACOES, IMPERMEAVEL, COM SISTEMA DE ABERTURA E FECHAMENTO PRATICO E SEGURO AO MANUSEIO, EM FORMATO QUADRADO, COM CAPACIDADE DE 7,5L, O PRODUTO DEVERA APRESENTAR LAUDO ANALITICO QUE COMPROVE O CUMPRIMENTO DA NBR 13853	UN	DESCARPAC	100	9,00	900,00
101	COLETOR PARA MATERIAL PERFURO-CORTANTE - EM MATERIAL RESISTENTE A PERFURACOES, IMPERMEAVEL, COM SISTEMA DE ABERTURA E FECHAMENTO PRATICO E SEGURO AO MANUSEIO, EM FORMATO QUADRADO, COM CAPACIDADE DE 3L, O PRODUTO DEVERA APRESENTAR LAUDO ANALITICO QUE COMPROVE O CUMPRIMENTO DA NBR 13853	UN	DESCARPAC	100	6,00	600,00
102	COMPRESSA CIRURGICA - DE GAZE NAO ESTERIL, COM 13 FIOS POR CM2, 08 CAMADAS, 5 DOBRAS, MEDINDO 7,5X7,5CM (FECHADA) E 15CM X 30CM (ABERTA), PARA ASSEPSIA E CURATIVOS, EM EMBALAGEM APROPRIADA. PACOTES COM 500 UNIDADES.	PCT	CLEAN	600	63,00	37.800
105	COMPRESSOR DE AR - ODONTOLÓGICO, PARA UM CONSULTÓRIO, TOTALMENTE ISENTO DE ÓLEO, DESLOCAMENTO DE AR DE NO MÍNIMO 7,8 PCM, RESERVATÓRIO COM VOLUME DE NO MÍNIMO 46 LITROS, PRESSÃO DE OPERAÇÃO ENTRE 116 A 120 PSI, COM MOTOR 1,2 HP MONOFÁSICO, ROTACÃO MÁXIMA DE 1.750 RPM, 110 E220 VOLTS, NÍVEL DE RUÍDO MÁXIMO DE 54 DB, O EQUIPAMENTO DEVE ACOMPANHAR PES DE BORRACHA, CONJUNTO DE FILTROS, PURGADOR ELETRÔNICO DE 1/4 E DEMAIS MATERIAIS NECESSÁRIOS PARA SUA PERFEITA INSTALAÇÃO E FUNCIONAMENTO.	UN	SHUSTER	01	13.200,00	13.200,00
106	CONDICIONADOR DE ESMALTE - ACIDO FOSFORICO A 37% , EM SERINGAS DE 2,5 ML	KIT	AAF	50	8,00	400,00
108	CONTRA-ANGULO - CONEXAO STANDER, SISTEMA INTRA, COM ROTACAO 1:1, CONFECCIONADO EM ACO INOXIDAVEL, AUTOCLAVAVEL, LUBRIFICADO A OLEO, EMBALADO INDIVIDUALMENTE, COM GARANTIA MINIMA DE 01 ANO DA DATA DE INSTALACAO, GARANTIA DE ASSIST. TECNICA E PECAS DE REPOSICAO POR 5 ANOS, MANUAL DE OPERACAO E MANUTENCAO	UN	SHUSTER	08	986,00	7.888,00
110	CUBETA - BORRACHA PARA MANIPULACAO DE ALGINATO, TAMANHO MEDIO	UN	MAQUIRA	20	16,00	320,00
111	CUNHA INTERDENTAL - CONFECCIONADA EM MADEIRA, ANATOMICA, RESTAURACAO ODONTOLÓGICA.	UN	IODONTOSU	50	13,00	650,00
112	CURATIVO - CURATIVO ALVEOLAR, COMPOSTO POR PROPOLIS, ISENTO DE EUGENOL, FORMA DE APRESENTACAO EM FRASCO COM 10 GRAMAS.	UN	BIODINAMIC	10	67,00	670,00
113	DESSENSIBILIZADOR DE DENTINA - PARAMONOCLOROFENOL + FURACIN, EMBALAGEM APROPRIADA, COM A VALIDADE DE 2 ANOS.	FR	BIODINAMI	50	13,10	655,00
116	DETERGENTE ENZIMATICO - ALCALINO EXTRAN, EMBALAGEM APROPRIADA PARA O PRODUTO	UN	CICLO FARM	70	33,10	2.317,00
117	DISCO DE FELTRO - BORRACHA ENHANCE SORTIDO, TAMANHO MEDIO, PODE SER UTILIZADO NO ACABAMENTO SUPERFICIAL DE RESTAURAÇÕES DE RESINAS COMPOSTAS, COMPÔMEROS E NO ACABAMENTO DAS BORDAS DE RESTAURAÇÕES FIXADAS COM CIMENTOS RESINOSOS, COM 7 UNIDADES, CONSTANDO EXTERNAMENTE ROTULO CONTENDO MARCA COMERCIAL E PROCEDENCIA	KIT	DENTSPLY	50	233,40	11.670,00
118	EMBALAGEM DESCARTAVEL PARA ESTERILIZACAO - MEDINDO 10CM X 100M, COM BORDAS TERMOSELADAS DE 08 A 10MM, EM PAPEL GRAU CIRURGICO, COM GRAMATURA DE 70 G/M2, APRESENTADO EM ROLO	UN	ZERMATT	50	102,10	5.105,00
119	EMBALAGEM DESCARTAVEL PARA ESTERILIZACAO - MEDINDO 08CM X 100M, COM BORDAS TERMOSELADAS DE 08 A 10MM, EM PAPEL GRAU CIRURGICO, COM GRAMATURA DE 70 G/M2, APRESENTADO EM ROLO	UN	ZERMATT	50	81,50	4.075,00
122	ESCAVADOR - TIPO ESCAVADORES DE DENTINA, COM ANGULOS PRECISOS, ENCAIXES PERFEITOS E ALINHADOS, CONFECCIONADO EM ACO INOXIDAVEL, PASSIVEL DE ESTERILIZACAO EM MEIOS FISICOS-QUIMICOS, EMBALADO INDIVIDUALMENTE, CONSTANDO EXTERNAMENTE MARCA COMERCIAL E PROCEDENCIA	UN	GOLGRAN	30	26,30	789,00
123	ESCOVA DE ROBSON - EM FORMA DE TACA, HASTE METALICA E CERDAS DE NYLON/ SIMILAR, PARA CONTRA-ANGULO, EMBALADA INDIVIDUALMENTE, CONSTANDO EXTERNAMENTE MARCA COMERCIAL E PROCEDENCIA DE FABRICACAO	UN	AAF	100	2,30	230,00
124	ESCOVA DENTAL - ESCOVA DENTAL ADULTO, COM CERDA MACIA, EM CORES DIVERSAS, TIPO COMUM, MODELO RETO, MANUAL, COM CAPA PROTETORA DE PVC	UN	MEDFIO	500	1,20	600,00
125	ESCOVA DENTAL - ESCOVA DENTAL INFANTIL, COM CERDA MACIA, EM CORES DIVERSAS, TIPO COMUM, MODELO RETO, MANUAL, COM CAPA PROTETORA DE PVC	UN	MEDFIO	500	1,10	530,00
126	ESCULPIDOR - ODONTOLÓGICO, AÇO INOXIDÁVEL, HOLLEMBACK, Nº 3S	UN	GOLGRAN	20	26,50	530,00
127	ESPATULA - DE INSERCAO DE RESINA MODELO, CIGFT3-6 GOLSTEIN FLEXI-THIN	UN	GOLGRAN	10	121,00	1.210,00
129	ESPATULA - PARA CERA NUMERO 07, CABO CONTENDO INSCRICAO DO NUMERO E MARCA, EXTREMIDADE DE SUPERFICIE IRREGULAR, CONFECCIONADA EM ACO INOX COM ACABAMENTO E POLIMENTO PERFEITO, PASSIVEL DE ESTERILIZACAO EM MEIOS FISICO-QUIMICOS, EMBALADA INDIVIDUALMENTE, CONTENDO EXTERNAMENTE MARCA COMERCIAL, PROCEDENCIA DE FABRICACAO un GOLGRAN 20,000 28,3000 566,00	UN	GOLGRAN	20	28,30	1.441,00
130	ESPATULA - PARA RESINA FOTOPOLIMERIZAVEL TITANIO TIPO 2, DE ACO INOXIDAVEL E TITANIO, ANTIADERENTE, PARA MANIPULACAO DE RESINA FOTOPOLIMERIZAVEL.	UN	GOLGRAN	10	144,10	1.441,00
132	ESPÁTULA ODONTOLÓGICA, AÇO INOXIDÁVEL, COMUM, Nº 24, MANIPULAÇÃO, AUTOCLAVÁVEL, 17 CM	UN	GOLGRAN	10	28,25	282,50
133	ESPÁTULA ODONTOLÓGICA, AÇO INOXIDÁVEL, COMUM, Nº36, MANIPULAÇÃO	UN	GOLGRAN	10	28,25	282,50

134	ESPELHO BUCAL - SEM CABO, CONCAVO, COM IMAGEMFRONTAL DE PRECISAO,DE LONGA DURACAO, N- 5,CONFECCIONADO EM ACO INOXIDAVEL E SUPERFICIE-ESPELHADA, PASSIVEL DE ESTERILIZACAO RESISTENTE AESTERILIZACAO EM MEIOS FISICOS/QUIMICOS, EMBALADOINDIVIDUALMENTE, MARCA COMERCIAL E PROCEDENCIA DEFABRICACAO	UN	AAF	100	9,10	910,00
135	ESPELHO BUCAL, AÇO INOXIDÁVEL E ESPELHO, CÔNCAVO,Nº 5, ENCAIXE UNIVERSAL, CABO PÁDÃO, AUTOCLAVÁVEL,EMBALAGEM INDIVIDUAL	UN	AAF	30	8,80	264,00
136	VIDENCIADOR DE PLACA BACTERIANA - APRESENTACAOPASTILHA,ACONDICIONAMENTO FRASCO COM 60UNIDADES,IDENTIFICACAO CONSTANDO EXTERNAMENTEMARCA COMERCIAL E PROCEDENCIA DEFABRICACAO,ARMAZENAMENTO SEGUINDO ASRECOMENDACOES,VALIDADE MINIMA 01 ANO DA DATA DEENTREGA	FR	BIODINAMIC	50	18,30	915,00
137	FILME PARA RAO X - DO TIPO CARTELA PLASTICA, PARA 2PELICULAS RADIOGRAFI-CAS.	UN	ODONTOSU	200	1,90	380,00
139	LME RADIOGRAFICO ODONTOLOGICO - TIPO PERIAPICALSIMPLES, USO ADULTO, VELOCIDADE E-SPEED, TAMANHO 3X 4 CM, PROCESSAMENTO MANUAL OU AUTOMATICO,FORMA DE APRESENTACAO CAIXA, EMBALAGEM CONTENDOEXTERNA-MENTE MARCA COMERCIAL, FABRICANTE, DATA DEFABRICACAO E VALIDADE, RECOMENDACOES PARAARMAZENAMENTO. CAIXA 150 UNIDADES. Cx. CARESTREA 10,000 518,0000 5.180,00	CX	CARESTREA	10	518,00	5.180,00
140	FIO DE SUTURA DE SEDA - DE SEDA TRANCADA , 4.0,COMAGULHA DE 1,7CM,COM 45CM,ROTULO COM NUMERO DOLOTE, DATA FABRICACAO, VALIDADE E PROCEDEN-CIA,REGISTRO MS,EMBALAGEM INDIVIDUAL, ESTERIL EDESCARTAVEL	UN	PROCARE	10	110,00	1.100,00
141	FIO DE SUTURA DE SEDA - SEDA TRANCADA 3.0,COM AGULHA DE 1,7CM,45 CM,ROTULO COM NUMERO DO LOTE,DATA FABRICACAO,- VALIDADE E PROCEDENCIA. REGISTROMS,EMBALAGEM INDIVIDUAL, ESTERIL E DESCARTAVEL.	UN	PROCARE	10	110,00	1.100,00
142	FIO DE SUTURA NYLON - DE SUTURA NYLON 3.0 AGULHADO.AGULHA PARA SUTURA COM FIO DE NYLON NA FORMATRIANGULAR COM COMPRIMENTO DE 1,5 CM, 17 MM 1/2ENCASOADA EM UM FIO DE 45 CM, NAO ABSORVIVEL,FABRICADO SEGUINDO AS ESPECIFICACOES DA NBR 13904DA ABNT. ESTEREIS E EMBALADAS INDIVIDUALMEN-TE.PRODUTO COM REGISTRO ANVISA	UN	TECHNOFIO	10	80,55	805,50
143	FIO DE SUTURA NYLON - FIO CIRURGICO PRETOMONOFILAMENTAR DE POLIAMIDA NUMERO 4.0, AGULHATRIANGULAR 3/8 E CIRCULAR 2 CM, FIO 45 CM DECOMPRI-MENTO	UN	TECHNOFIO	10	80,55	805,50
144	FIO DENTAL - ENCERADO, EM EMBALAGEM RESISTENTE EVEDADA ROLO COM 500M, CONSTANDO EXTERNAMENTEMARCA COMERCIAL, PROCEDENCIA DE FABRICACAO E VALI DADE	UN	MEDFIO	10	18,10	181,00
145	FIO DENTAL - ENCERADO, EM EMBALAGEM RESISTENTE EVEDADA , ROLO COM APROX. 50 M, CONSTANDOEXTERNAMENTE MARCA COMERCIAL, PROC. FABRICACAO EVALIDADE	UN	MEDFIO	500	4,00	2.000,00
147	FITA DE ACO PARA ORTODONTIA - FITA BANDA MATRIZODONTOLOGICA, CONFEC-CIONADA EM ACO INOXIDAVEL,SUPERFICIE UNIFORME, COM BORDAS QUE NAO MACHUCAMO PACIENTE, FLEXIVEL E FACIL REMOCAO, MEDINDO0,07X5MM, DE 50 CM	UN	AAF	50	3,00	150,00
148	FITA DE ACO PARA ORTODONTIA - FITA BANDA MATRIZODONTOLOGICA, CONFEC-CIONADA EM ACO INOXIDAVEL,SUPERFICIE UNIFORME, COM BORDAS QUE NAO MACHUCAMO PACIENTE, FLEXIVEL E FACIL REMOCAO, MEDINDO0,05X5MM, DE 50 CM	UN	AAF	50	2,50	125,00
149	FIXADOR PARA FILMES RADIOGRAFICOS - COMPOSTO PORTIOSSULFATO DE AMONIA 10-15% , SOLUCAO PRONTA PARAUSO, PROCESSAMENTO MANUAL, EMBALADO EM FRASCOCOM 500ML APROXIMADAMENTE, CONSTANDOEXTERNA-MENTE MARCA COMERCIAL E PROCEDENCIA DEFABRICACAO, RECOMENDACOES PARA ARMAZENAMENTO,VALIDADE MINIMA DE 2 ANOS DA DATA DE ENTREGA	FR	LYSANDA	30	26,50	795,00
150	FLUORETO DE SODIO - FLUOR EM GEL,COM 2% DE FLUOR NEUTRO,PODENDO SER DE DIVERSOS SABORES : MORANGO , CEREJA , TUTTI-FRUTTI E MENTA,FRASCO DE 200ML,CONSTANDO EXTERNAMENTE VALIDADE , SABOR , MARCA COMERCIAL E FABRICANTE,RECOMENDACOES PARA ARMAZENAMENTO,VALIDADE DE 2 ANOS A PARTIR DA DATA DE ENTREGA	FR	IODONTOSU	60	8,00	480,00
151	FLUORNIZ - VERNIZ FLUORETADO E O VERNIZ COM FLUORQUE CONTÉM 5% DE FLUORETO DE SODIO EM UMA BASEADESIVA DE RESINAS NATURAIS. EMBALAGEM COM 10ML +SOLVENTE COM 10ML. DESENSIBILIZANTE DE COLOSDENTINA-RIOS. PARA USO NAS SUPERFICIES DENTARIASDESCALCIFICADAS E FISSURAS DESCOLORADAS. COMOMETODO PREVENTIVO DA CARIE EM DENTESDESMINER-LIALIZADOS. TEM A CAPACIDADE DE AUMENTAR ARESISTENCIA DO ESMALTE E PROMOVER A SUAREMINERALIZACAO.	UN	FGM	20	44,00	880,00
152	FORMOCRESOL - EM SOLUCAO,MISTURA DE CRESOIS EFORMOL,FRASCO COM 10ML,EMBALADOINDIVIDUALMENTE,COM MARCA COMERCIAL EFABRICANTE,RE-COMENDACOES PARAARMAZENAMENTO,VALIDADE MINIMA DE 2 ANOS DA DATA DEENTREGA	FR	MAQUIRA	20	14,40	288,00
153	FOTOPOLIMERIZADOR - MODELO LED SEM FIO DE ALTAINTENSIDADE DE LUZ, PESO DE APROXIMADAMENTE144 G,SEM RUÍDO DE VENTILACAO, MODO RAMP AUTOMATICO DEPOLIMERIZACAO, INTERVALO DO COMPRIMENTO DA ONDA440 A 480 NM, RADIOMETRO INTERNO,INTENSIDADE DO LEDTEMPORIZADOR COM TEMPO MINIMO DE USO 15 SEGUNDOSE TEMPO MAXIMO 65 SEGUNDOS, SINAL SONORO BIP APOS15 SEGUNDOS E SEGUNDOS EM ASCENDENCIA E 10SEGUNDOS DE INTENSIDADE TOTAL DOIS CUSTICOSDEPOIS DE 10,SEGUNDOS E TRES SINAIS ACUSTICOS APOSMAIS 10 SEGUNDOS,PONTEIRA COM FIBROPTICA,PROTECAO OCULAR,SISTEMA DE PROTECAOTERMICA,LAMPADA HALOGENA,EXAUSTORSI-LENCIOSO,EMISSAO LUMINOSA QUE GARANTE APOLIMERIZACAO ADEQUADA DE RESINAS COMPOSTAS,LUZCOM 1.200 MW/CM2,BIVOLT,GARANTIA DE 2 ANOS A PARTIRDA DATA DA ENTREGA,ASSISTENCIA TECNICA EMCUIABÁ,EMBALAGEM APROPRIADA.	UN	SHUSTER	04	1.250,00	5.000,00
154	GAZE HIDROFILA - DE FIOS DE ALGODAO (TIPO QUEIJO),COM 13 FIOS, MEDINDO (91 X 91)CM, BOMACABAMENTO,SEM FIOS SOLTOS DOBRADA,APRESENTACAO CONFORME DEC.LEI 79094/77 COMBINADOCOM O ART.31 DA LEI 8078/90. PACOTE COM 500 UNIDADE.	UN	CLEAN	300	149,00	44.700,00
155	GESSO - PEDRA ESPECIAL TIPO III, COMPOSTO SULFATO DECALCIO BETA HEMIHDRATO, CORANTE, SEM TOXIDADE,EMBALADO EM PLASTICO, CONSTANDO EXTERNAMENTECOM DADOS DO FABRICANTE E VALIDADE, VALIDADE MINIMA	UN	ASFER	100	9,90	990,00

156	GESSO - PEDRA TIPO IV PARA TROQUEIS, COMPOSTO COMPOSIÇÃO DE SULFATO DE CÁLCIO 99%, NA COR AZUL, BRANCO, ROSA E VERDE, ATÓXICO, RESISTÊNCIA À COMPRESSÃO SECA DE APROXIMADAMENTE 18.500 PSI, EMBALADO EM EM POTE COM 1.000 GRAMAS, CONSTANDO EXTERNAMENTE COM MARCA COMERCIAL E PROCEDÊNCIA DE FABRICAÇÃO, VALIDADE MINIMA COM VALIDADE DE 02 ANOS DA DATA DE FABRICAÇÃO	UN	ASFER	100	20,90	2.090,00
157	GESSO - PEDRA, COMPOSTO POR SULFATO DE CALCIO E PIGMENTO, NA COR BRANCA, ATOXICO, SOLUVEL EM AGUA, EMBALADO EM PACOTE DE 1KG, CONSTANDO EXTERNAMENTE MARCA COMERCIAL, PROCEDENCIA DE FABRICAÇÃO, VALIDADE MINIMA DE 2 ANOS DA DATA DE ENTREGA	UN	ASFER	100	10,00	1.000,00
158	GRAMPO PARA ISOLAMENTO ABSOLUTO - COLGADURA, PARA MANUSEIO DE RADIOGRAFIA DENTAL, CONFECCIONADO EM ACO INOXIDAVEL E COM ACABAMENTO E POLIMENTO PERFEITOS, EMBALADO INDIVIDUALMENTE, CONSTANDO EXTERNAMENTE MARCA COMERCIAL E PROCEDENCIA	UN	GOLGRAN	20	13,00	260,00
159	HEMOSTATICO LOCAL - SOLUCAO HEMOSTATICA A BASE DE CLORETO DE ALUMINIO, COM ACO ADSTRINGENTE E NAO POSSUI EPINEFRINA EM SUA COMPOSICAO, INDICADA PARA USO EM PEQUENAS CIRURGIAS E NOS CASOS ONDE UM CONTROLE DE SANGRAMENTO SE FAZ NECESSARIO, COM REGISTRO NA ANVISA	FR	MAQUIRA	20	31,00	620,00
162	HIDROXIDO DE CALCIO - P.A., PURO, EM FRASCO COM APROXIMADAMENTE 10G, EMBALADO INDIVIDUALMENTE, CONSTANDO EXTERNAMENTE MARCA COMERCIAL, PROCEDENCIA DE FABRICAÇÃO, RECOMENDACOES PARA ARMAZENAMENTO, VALIDADE MINIMA DE 2 ANOS DA DATA DE ENTREGA	FR	MAQUIRA	20	10,50	210,0
164	ONUMERO DE VIDRO - PARA RESTAURACOES DE DENTES PERMANENTES E DECIDUOS, FOTOPOLIMERIZAVEL, KIT DEPO, LIQUIDO, MEDIDOR E BLOCO DE ESPATULACAO. PO EM FRASCO COM APROXIMADAMENTE 10G. COMPOSTO POR VIDRO DE ALUMINIO SILICATO, FLUOR (E CORANTE), LIQUIDO EM FRASCO COM APROXIMADAMENTE 10ML, COMPOSTO POR ACIDO POLIACRILICO, EMBALADO INDIVIDUALMENTE EM CAIXA, CONSTANDO EXTERNAMENTE MARCA COMERCIAL, PROCEDENCIA DE FABRICAÇÃO, RECOMENDACOES PARA ARMAZENAMENTO, VALIDADE MINIMA DE 2 ANOS DA DATA DE ENTREGA	KIT	SDI	20	265,00	5.300,00
165	JALECO - LONGO, EM TECIDO OXFORD, GRAMATURAPADRAO, RESISTENTE A MULTIPLAS LAVAGENS, COM MANGALONGA, GOLA TIPO PADRE, FECHAMENTO COM BOTOES BRANCOS, COMPRIMENTO LONGO NO JOELHO, PUNHO COM ELASTICO, 3 BOLSOS (1 SUPERIOR ESQUERDO E 2 INFERIORES), COM 3 LOGOMARCAS SILKADO (2 NO BOLSOS SUPERIOR E 1 NO BRACO ESQUERDO), TAMANHO GG, COR BRANCA	UN	DOMÍNIO BR	20	204,00	4.080,0
167	KIT DE HIGIENE BUCAL - ADULTO, CONTENDO 1 ESCOVADENTAL, CERDAS MACIAS, DE NYLON, COM 4 FILEIRAS DE TUFOS, COM APROXIMADAMENTE 34 TUFOS DE CERDAS, COM PROTETOR DE CERDAS (ESTOJO PLÁSTICO TIPO MALETA), CABO OPACO ANATÓMICO, MEDINDO CERCA DE 16 A 17CM. 1 CREME DENTAL COM FLUOR, TUBO DE 50 GRAMAS, 1 SACOLINHA PLÁSTICA MEDINDO 10X20CM.	UN	MEDFIO	500	11,50	5.750,00
168	KIT DE HIGIENE BUCAL - INFANTIL, CONTENDO 1 ESCOVADENTAL, CERDAS MACIAS, DE NYLON, COM 4 FILEIRAS DE TUFOS, COM APROXIMADAMENTE 28 TUFOS DE CERDAS, COM PROTETOR DE CERDAS (ESTOJO PLÁSTICO TIPO MALETA), CABO OPACO ANATÓMICO, (POLIPROPILENO ATÓXICO), MEDINDO CERCA DE 13 A 15CM, 1 CREME DENTAL COM FLUOR, TUBO DE 50 GRAMAS, 01 ROLO DE 25 METROS DE FIO DENTAL, 1 SACOLINHA PLÁSTICA MEDINDO 10X20CM.	UN	MEDFIO	500	11,50	5.750,00
169	KIT DE PONTAS - ACABAMENTO GRANA FINA, ESTERILIZAVEL DE BROCAS, REF. 6006 COM NÚMEROS: 1112F, 3118F, 3168F, 1190F, 3195F, 2135F, 1093F.	UN	FAVA	10	149,20	1.492,00
171	LAMINA DE BISTURI - EM ACO CARBONO CORTANTE, FIO CURVADO NA PONTA, PERFEITA ADAPTAÇÃO AO CABO, NÚMERO 12, ESTERILIZADO A COBALTO 60, DESCARTAVEL, ENVELOPE EM ALUMINIO HERMETICAMENTE FECHADO E ASSEPTICO, COM PERFEITO ACABAMENTO SEM SINAIS DE OXIDACAO, SEM REBARBAS, EMBALAGEM COM FORRO INTERNO DE PROTEÇÃO PARA O FIO DA LAMINA, O PRODUTO DEVERA SER ENTREGUE COM LAUDO QUE COMPROVE SUA ESTERILIDADE, PROCEDENCIA, LOTE, VALIDADE E REGISTRO NO MS	Cx	DESCARPAC	20	66,50	1.330,00
172	LAMINA DE BISTURI - EM ACO INOXIDAVEL CORTANTE, NÚMERO 15, ESTERIL, COM PERFEITO ACABAMENTO SEM SINAIS DE OXIDACAO, SEM REBARBAS, O PRODUTO DEVERA SER ENTREGUE COM LAUDO QUE COMPROVE SUA ESTERILIDADE - CAIXA 100 UNIDADE (cód.: 38)	Cx	DESCARPAC	20	66,50	1.330,00
173	LIMA ENDODONTICA - TIPO EXTIRPA NERVO, PARTE ATIVA EM ACO INOXIDAVEL, CABO ANATOMICO COLORINEX OUSIMILAR, COMPRIMENTO 25 MM, EMBALADAS EM CAIXA COM 10 UNIDADES, SORTIDAS, CONSTANDO EXTERNAMENTE MARCA COMERCIAL E PROCEDENCIA DE FABRICAÇÃO	kit	KDENT	25	53,50	1.337,50
175	LIMA ENDODONTICA - TIPO K 2ª SERIE, CABO ANATOMICO, COM MODELOS DE PREPARO 21 MM, EMBALADO INDIVIDUALMENTE, CONSTANDO EXTERNAMENTE MARCA COMERCIAL, CONSTANDO EXTERNAMENTE MARCA COMERCIAL E PROCEDENCIA DE FABRICAÇÃO	UN	DENTSPLY	20	72,00	1.440,00
176	LIMA ENDODONTICA - TIPO K ESPECIAL NÚMERO 10, PARTE ATIVA EM ACO INOX, CABO ANATOMICO, 21 MM DE COMPRIMENTO, CAIXA COM 6 UNIDADES SENDO TODAS DO MESMO NÚMERO, CAIXA COM CALIBRAÇÃO, COMPRIMENTO MARCA COMERCIAL E FABRICANTE	KIT	DENTSPLY	20	72,00	1.440,00
177	LIMA PARA OSSO - LIMA PARA OSSO TIPO SELDIN NÚMERO 12, CABO CONTENDO INSCRIÇÃO DO NÚMERO E MARCA, EXTREMIDADE DE SUPERFÍCIE IRREGULAR, PONTA ATIVA COM RANHURAS E ÂNGULOS PRECISOS, ENCAIXES PERFEITOS E ALINHADOS, CONFECCIONADA EM ACO INOXIDAVEL ACABAMENTO E POLIMENTO PERFEITO, PASSIVEL DE ESTERILIZAÇÃO EM MEIOS FÍSICO-QUÍMICOS, EMBALADA INDIVIDUALMENTE, CONSTANDO EXTERNAMENTE MARCA COMERCIAL, PROCEDENCIA DE FABRICAÇÃO	UN	GOLGRAN	20	90,00	1.800,00
178	LUVA CIRURGICA - EM LATEX NATURAL, COM TEXTURA UNIFORME, SEM FALHAS, LUBRIFICADA E TALCADA, COM ALTA SENSIBILIDADE TÁTIL BOA ELASTICIDADE E RESISTENCIA, COM ALTO GRAU DE SENSIBILIDADE E CONFORTO, COM ACABAMENTO NO PUNHO DE FORMATO ANATOMICO, PERFEITA ADAPTAÇÃO, NUMERAÇÃO TAM 6-OPP, ESTERIL, EMBALADA AOS PARES EM PAPEL GRAU CIRURGICO, O PRODUTO DEVERA SER ENTREGUE ACOMPANHADO DO CA E LAUDO ANUAL DO LAB. DE CUMPRIMENTO DA NBR 13391.	UN	GLOMED	200	2,50	500,00
179	LUVA CIRURGICA ESTERIL - TAMANHO 7,0, COM BAIXO TEOR DE PROTEINA DO LATEX, ISENTO DE PO LUBRIFICANTE, FORMATO ANATOMICO, PUNHO LONGO AJUSTAVEL AO ANTEBRACO, APRESENTAÇÃO EM PAR, ROTULAGEM COM DADOS DE PROCEDENCIA, LOTE E VALIDADE.	UN	GLOMED	100	2,50	250,00

180	LUVA CIRURGICA ESTERIL - TAMANHO 7,5 M, COM BAIXOTEOR DE PROTEINA DO LATEX, ISENTO DE POLUBRIFICANTE, FORMATO ANATOMICO, PUNHO LONGOAJUSTAVEL AO ANTEBRACO, APRESENTAÇÃO EM PAR	UN	GLOMED	100	2,50	250,00
181	LUVA CIRURGICA ESTERIL - TAMANHO PP, Nº 6.0 A 6.5, EMLATEX NATURAL ALTA SENSIBILIDADE TATIL, BOA ELASTICIDADE, COM TEXTURA UNIFORME, SEM FALHAS, LUBRIFICAÇÃO COM MATERIAL ATÓXICO, ANATOMICO, COM PUNHO DE BAINHA REFORÇADA, APRESENTAÇÃO EM PAR COM INDICAÇÃO PARA MÃO DIREITA/ESQUERDA, EMBALAGEM COM N. OTE, DATA FABRICAÇÃO/VALIDADE E PROCEDENCIA	UN	GLOMED	200	2,50	500,00
182	LUVA DESCARTAVEL PARA PROCEDIMENTO - EM LATEX, LUBRIFICADA INTERNAMENTE COM PO, COM PERFEITA ADAPTAÇÃO, NÃO ESTERIL, BOA ELASTICIDADE, FORMATO ANATOMICO, AMBIDESTRA, SENSIBILIDADE ATIL, TEXTURA RESISTENTE, TAMANHO: PP, ..., ROTULO N. LOTE, DATA FABRICAÇÃO/VALIDADE E PROCEDENCIA. OBS: LUVA PARA USO HOSPITALAR	CX	GLOMED	150	29,50	4.425,00
183	MESA AUXILIAR - PARA PACOTES, CONFECCIONADA EM ESTRUTURA TUBULAR EM AÇO INOXIDAVEL, BASE MONTADA EM PÉS PROVIDOS DE RODÍZIOS COM FREIOS, C/ TAMPOE PRATELEIRAS EM AÇO INOXIDAVEL, DIMENSÕES APROXIMADAS 90CM X 50CM X 120 CM (HXLXC)	UN	ORTOMED	6	2.500,00	15.000,00
185	MOCHO ODONTOLÓGICO - BASE COM 05 RODÍZIOS DUPLOS GIRATÓRIOS DE 2 POLEGADAS DE DIÂMETRO NO MÍNIMO, SUPORTE PARA OS PÉS EM ARO CROMADO OU SIMILAR, ELEVACAO E DESCIDA DO ASSENTO APRESENTANDO MOVIMENTO DO ASSENTO IMPULSIONADA MECANICAMENTE, ENCOSTO COM REGULAGEM DE ALTURA E TRAVA, ESTOFAMENTO EM ESPUMA INJETADA DENSIDADE MÍNIMA DE D28, REVESTIDO EM COURVIN NA COR AZUL, RESISTENTE A UTILIZAÇÃO DIÁRIA E AOS MEIOS QUÍMICOS DE DESINFECÇÃO COM REVESTIMENTO ANATÓMICO E TOTALMENTE SEM COSTURAS, GARANTIA MÍNIMA DE 02 (DOIS) ANOS A PARTIR DA INSTALAÇÃO, ASSISTÊNCIA TÉCNICA AUTORIZADA E PEÇAS DE REPOSIÇÃO POR 05 ANOS, MANUAIS DE OPERAÇÃO E MANUTENÇÃO	UN	ULTRAMOVE	2	1.350,00	2.700,00
188	OCULOS DE PROTEÇÃO - NA COR TRANSPARENTE, COM LENTES INTEIRICAS DE POLICARBONATO COM TRATAMENTO ANTI-RISCOS, RESISTENTE A IMPACTOS E CHOQUES FÍSICOS DE MATERIAIS SÓLIDOS E LÍQUIDOS, PROTEÇÃO CONTRA RAIOS UVA E UVB, APOIO NASAL E ABAS DE PROTEÇÃO LATERAL NO MESMO MATERIAL DALENTE, ARMAÇÃO EM NYLON NA COR PRETA. HASTES TIPO ESPATULA COM AJUSTE RETRÁTIL DE COMPRIMENTO PARA MELHOR ADAPTAÇÃO AO ROSTO, ACOMPANHA CORDÃO DE SEGURANÇA	UN	SSPLUS	20	7,90	158,00
189	OLEO LUBRIFICANTE - MINERAL, NÃO TÓXICO, DE BAIXA VISCOSIDADE, PARA PROTEÇÃO E LUBRIFICAÇÃO DE INSTRUMENTAIS DE ALTA E BAIXA ROTACAO COMPATIVELIS COM A MARCA KAVO, COM AÇÃO DETERGENTE E BACTERICIDA. O PRODUTO DEVE SUPORTAR ALTA TEMPERATURAS DE ESTERILIZACAO, FORNECIMENTO EM EMBALAGEM APROPRIADA DO TIPO SPRAY	FR	ODONTOSU	20	37,50	750,00
190	PAPEL GRAU CIRURGICO - BRANCO, ATOXICO, GRAMATURA MINIMA 60 G/M2, MEDINDO 20 CM X 100 M	UN	ZERMATT	20	200,00	4.000,00
191	PAPEL GRAU CIRURGICO - RESISTENTE A PAPEL GRAU CIRURGICO, 15 CM., ACOMPANHADO COM SELADORAS (CONSIGNADO), COM APRESENTAÇÃO EM ENVELOPES INDIVIDUAIS, EMBALAGEM CONTENDO DADOS DE IDENTIFICAÇÃO, PROCEDENCIA, LOTE, VALIDADE E REGISTRO, MEDINDO NO MINISTERIO DA SAUDE	UN	ZERMATT	20	150,00	3.000,00
192	PAPEL HOSPITALAR GRAU CIRURGICO - RESISTENTE A ESTERILIZACAO, ATOXICO, COM UMA FACE BRANCA OPACA E OUTRA TRANSPARENTE, DESCARTAVEL, MEDINDO 05 CM X 100 M, EM ROLO un ZERMATT 20,000 50,5000 1.010,00	UN	ZERMATT	20	50,50	1.010,00
194	PAPEL HOSPITALAR GRAU CIRURGICO - RESISTENTE A ESTERILIZACAO, ATOXICO, COM UMA FACE BRANCA OPACA E OUTRA TRANSPARENTE, DESCARTAVEL, MEDINDO 12 CM X 100 M, EM ROLO. un ZERMATT 20,000 121,0000 2.420,00	UN	ZERMATT	20	121,00	2.420,00
195	PASTA PROFILATICA - CONTENDO ABRASIVOS SUAVES E AROMA ARTIFICIAL, COM FLUOR, EM BISNAGAS DE 90G EMBALADAS INDIVIDUALMENTE, ACONDICIONADAS EM CAIXAS OU PACOTES CONFORME O FABRICANTE, CONSTANDO EXTERNAMENTE MARCA COMERCIAL, PROCEDENCIA DE FABRICAÇÃO, RECOMENDACOES PARA ARMAZENAMENTO, VALIDADE MÍNIMA DE 02 ANOS DA DATA DE ENTREGA,	UN	MAQUIRA	20	18,50	370,00
197	PECAS DE REPOSICAO PARA CUSPIDEIRA - BORRACHA SUCTORA PARA SUGADOR, MARCA DABI ATLANTE, COR CINZA	UN	DALLUS	20	10,50	210,00
198	PINCA ANATOMICA - EM AÇO INOX, COM SEM DENTE DE RATO, COM COMPRIMENTO DE 14 CM .	UN	GOLGRAN	10	30,00	300,00
199	PINCA KELLY - EM AÇO INOX AISI 400, COM FORMA CURVA FENESTRADA, COM COMPRIMENTO DE 14CM	UN	GOLGRAN	15	68,90	1.033,50
200	PINCA KELLY - EM AÇO INOX AISI 400,, COM FORMA RETA, COM COMPRIMENTO DE 12 CM	UN	GOLGRAN	15	68,90	1.033,50
201	PINCA PARA LABORATORIO - EM AÇO INOXIDAVEL AISI-420, CLINICA PARA ALGODAO, TAMANHO 16 CM, EMBALAGEM PLASTICA INDIVIDUAL, CONSTANDO OS DADOS DE IDENTIFICACAO, PROCEDENCIA E RASTREABILIDADE## GARANTIA: 10 ANOS CONTRA DEFEITOS DE FABRICAÇÃO## CERTIFICACOES: FABRICADO DE ACORDO COM PADROES INTERNACIONAIS DE QUALIDADE, NORMAS DA ABNT, CE	UN	GOLGRAN	30	36,50	1.095,00
202	PLACA DE VIDRO - GROSSA, COM ESPECIFICACOES TECNICAS MINIMAS: MEDIDAS 15X07 CM X 20MM, VALIDADE NDETERMINADA, PLACA POLIDA, FORMA DE APRESENTAÇÃO EMBALAGEM INDIVIDUAL	UN	ODONTOS	10	60,00	600,00
203	PONTA PARA SUGADOR - DE PLASTICO RIGIDO, DESCARTAVEL, ESTERIL, PARA CIRURGIA, EMBALADA INDIVIDUALMENTE, CONSTANDO EXTERNAMENTE MARCA COMERCIAL E PROCEDENCIA DE FABRICAÇÃO	UN	MAQUIRA	40	2,50	100,00
204	PONTA PARA SUGADOR - DE PLASTICO, DESCARTAVEL, ATOXICO, SUGADOR PARA SALIVA, EMBALADA EM PACOTES DE 40 UNIDADES, CONSTANDO EXTERNAMENTE MARCA COMERCIAL E PROCEDENCIA DE FABRICAÇÃO	PCCT	SSPLUS	150	15,50	2.325,00
205	PONTAS PARA USO ODONTOLÓGICO - PARA APARELHO DE ULTRA - SOM DABI ATLANTE, PERIO SUB PROF II, EM AÇO INOXIDÁVEL, EM EMBALAGEM INDIVIDUAL, CONSTANDO EXTERNAMENTE COM MARCA COMERCIAL E PROCEDÊNCIA DE FABRICAÇÃO	UN	ALLIAGE	16	154,20	2.467,20
206	PONTAS PARA USO ODONTOLÓGICO - PARA APARELHO DE ULTRA-SOM DABI ATLANTE, PERIO SUPRA PROF II, EM AÇO INOXIDÁVEL, EM EMBALAGEM INDIVIDUAL, CONSTANDO EXTERNAMENTE COM MARCA COMERCIAL E PROCEDÊNCIA DE FABRICAÇÃO	UN	ALLIAGE	16	154,10	2.465,60

207	PONTAS PARA USO ODONTOLOGICO - PARA APARELHO DE ULTRA-SOM DABI ATLANTE, PERIO E PROF II, EM AÇO INOXIDÁVEL, EM EMBALAGEM INDIVIDUAL, CONSTANDO EXTERNAMENTE COM MARCA COMERCIAL E PROCEDÊNCIA DE FABRICAÇÃO	UN	ALLIAGE	16	154,10	2.465,60
211	PORTA MATRIZ - TOFFLEMIRE, ENCAIXES PERFEITOS E ALINHADOS, CONFECIONADO EM AÇO INOX COM ACABAMENTO E POLIMENTO PERFEITO, PASSIVEL DE ESTERILIZACAO EM MEIOS FISICO-QUIMICOS, EMBALADO INDIVIDUALMENTE, CONSTANDO EXTERNAMENTE MARCA COMERCIAL, PROCEDENCIA DE FABRICACAO	UN	GOLGRAN	20	49,00	980,00
212	POSICIONADOR DE FILME RADIOGRAFICO - DE PLASTICO AUTOCLAVAVEL, REGIAO INTERPROXIMAL, TAMANHO ADULTO, EMBALAGEM INDIVIDUAL, PARA TOMADA RADIOGRAFICA PELA TECNICA DE PARALELISMO, CONSTANDO MARCA COMERCIAL E PROCEDENCIA	KIT	MAQUIRA	20	110,38	2.207,60
213	POSICIONADOR DE FILME RADIOGRAFICO - DE PLASTICO DE ALTO IMPACTO, POSICIONADOR DE FILME PARA REGIAO ANTERIOR/POSTERIOR, DIREITA E ESQUERDA DA FACE TAMANHO INFANTIL, CAIXA PARA ESTERILIZACAO EM ACRILICO, UTILIZADO PARA TOMADA RADIOGRAFICA PELA TECNICA DE PARALELISMO, CONSTANDO EXTERNAMENTE MARCA COMERCIAL E PROCEDENCIA DE FABRICACAO	KIT	MAQUIRA	20	110,38	2.207,60
214	POTE DAPPEN - DE PLASTICO ESTERILIZAVEL, PARA MANIPULACAO DE MATERIAIS DENTARIOS, EMBALADO INDIVIDUALMENTE, CONSTANDO EXTERNAMENTE MARCA COMERCIAL E PROCEDENCIA DE FABRICACAO	UN	MAQUIRA	20	10,50	210,00
215	PRENDEDOR DE GUARDANAPO - DE METAL, EMBALADO INDIVIDUALMENTE, CONSTANDO EXTERNAMENTE MARCA COMERCIAL, TIPO JACARE, PROCEDENCIA DE FABRICACAO	UN	MAQUIRA	20	18,00	360,00
216	PROTECTOR PLUMBIFERO PARA TIREOIDE - REVESTIDO DE BORRACHA PLUMBIFERA FLEXIVEL C/EQUIV. EM CHUMBO DE 0,50MM3, ADULTO DE APROXIMADAMENTE (30X45)CM., PARA PROTECAO RADIOLOGICA DE PROFISSIONAIS DE SAUDE	UN	X-DENT	03	750,00	2.250,00
218	RESINA COMPOSTA - FOTOPOLIMERIZAVEL, HIBRIDA, ASPECTO PASTOSO, COR B3, EMBALADA EM CAIXA, CONSTANDO EXTERNAMENTE MARCA COMERCIAL PROCED. DE FABRICACAO, RECOMENDACOES PARA ARMAZENAMENTO, VALIDADE MINIMA DE 2 ANOS DA DATA DE ENTREGA	UN	FGM	50	31,00	1.550,00
219	RESINAS COMPOSTAS - FOTOPOLIMERIZAVEL A1, EMBALADA EM CAIXA INDIVIDUAL, CONSTANDO EXTERNAMENTE MARCA COMERCIAL, VALIDADE MINIMA DE VALIDADE DE 24 MESES DA DATA DE ENTREGA	UN	FGM	50	31,00	1.550,00
220	RESINAS COMPOSTAS - FOTOPOLIMERIZAVEL A2, EMBALADA EM CAIXA INDIVIDUAL, CONSTANDO EXTERNAMENTE MARCA COMERCIAL, VALIDADE MINIMA DE VALIDADE DE 24 MESES DA DATA DE ENTREGA un FGM 50,000 31,0000 1.550,00	UN	FGM	50	31,00	1.550,00
221	RESINAS COMPOSTAS - FOTOPOLIMERIZAVEL A3, EMBALADA EM CAIXA INDIVIDUAL, CONSTANDO EXTERNAMENTE MARCA COMERCIAL, VALIDADE MINIMA DE VALIDADE DE 24 MESES DA DATA DE ENTREGA	UN	FGM	50	31,00	1.550,00
222	RESINAS COMPOSTAS - FOTOPOLIMERIZAVEL COR B1 MATRIZ ORGANICA: BIS-GMA, UDMA, BIS-EMA ECANFOROQUINONA. A CARGA INORGANICA 100% ZIRCONIA/SILICA PARTE INORGANICA: ZIRCONIA/SILICA COM 82% EM PESO (60% EM VOLUME), O TAMANHO MEDIO DAS PARTICULAS E DE 0,6 ¼ M.	UN	3M	50	200,00	10.000,00
223	RESINAS COMPOSTAS - FOTOPOLIMERIZAVEL, FLUORESCENTE, EM SERINGA COM 4 GRAMAS, COR B2	UN	FGM	50	31,00	1.550,00
224	RESINAS COMPOSTAS - FOTOPOLIMERIZAVEL, MICROHIBRIDA, PARA RESTAURACAO ESTETICA, REPOSICAO, RESINA EM SERINGA COM APROXIMADAMENTE 4G, COMPOSTA BASICAMENTE POR MATRIZ ORGANICA BIS-GMA E TEDGMA, CARGA INORGANICA ZIRCONICA/SILICA 71% EM VOL., PART. 4,8 MICROMETRO, ESCALA VITA - A4, EMBALADA EM CAIXA, CONSTANDO EXTERNAMENTE MARCA COMERCIAL PROCED. DE FABRICACAO, RECOMENDACOES PARA ARMAZENAMENTO, VALIDADE MINIMA DE 2 ANOS DA DATA DE ENTREGA	UN	3M	50	91,00	4.550,00
225	RESINAS COMPOSTAS - FOTOPOLIMERIZAVEL, UNIVERSAL, MICRO-HIBRIDA COM NANOPARTICULAS, PARA RESTAURACAO DE DENTES ANTERIORES E POSTERIORES, RESINA EM SERINGA DE 4G, COMPOSTA BASICAMENTE POR MONOMEROS BIS-GMA, UDMA, BIS-EMA PEGDMA E TEDGMA, A CARGA INORGANICA CONSISTE APROXIMADAMENTE DE 81,8% EM PESO E 67,8% EM VOLUME, COM UM TAMANHO APROXIMADO DE PARTICULA DE 20 NM DE SILICA E APROXIMADAMENTE 0,1 - 10 MICROMETROS DE ZIRCONIA/SILICA, COR - D3 - ESCALA VITA, EMBALADA EM CAIXA, CONSTANDO EXTERNAMENTE MARCA COMERCIAL, PROCEDENCIA DE FABRICACAO E RECOMENDACOES PARA ARMAZENAMENTO, VALIDADE MINIMA DE 2 ANOS DA DATA DE ENTREGA	UN	3M	50	91,00	4.550,00
226	RESINAS COMPOSTAS - RESINA COR A3, 5, EMBALADA EM CAIXA INDIVIDUAL, CONSTANDO EXTERNAMENTE MARCA COMERCIAL, VALIDADE MINIMA DE VALIDADE DE 24 MESES DA DATA DE ENTREGA	UN	FGM	50	31,00	1.550,00
227	REVELADOR PARA FILMES RADIOGRAFICOS - COMPOSTO DE HIDROQUINONA 2%, EM SOLUCAO PRONTA PARA USO, PROCESSAMENTO MANUAL, EMBALADO EM FRASCO COM 500ML APROXIMADAMENTE, CONSTANDO EXTERNAMENTE MARCA COMERCIAL E PROCEDENCIA DE FABRICACAO, RECOMENDACOES PARA ARMAZENAMENTO, VALIDADE MINIMA DE 2 ANOS DA DATA DE ENTREGA	FR	LYSANDA	30	26,50	795,00
228	SACO PARA COLETA DE LIXO HOSPITALAR - CONFECIONADO EM POLIETILENO, (59 X 62)CM ESPESURADA 0,08MM, BRANCO OPACO, SEM LEGENDA, 30 LITROS, O MATERIAL DEVERA ESTAR EM CONFORMIDADE COM NBR9191. PACOTE 100 UNIDADES.	PCT	.RAVA	40	45,00	1.800,
229	SACO PARA COLETA DE LIXO HOSPITALAR - CONFECIONADO EM POLIETILENO, 84 X 115 X 14MM DE ESPESURA, BRANCO LEITOSO, SEM LEGENDA, 15 LITROS, O MATERIAL DEVERA ESTAR EM CONFORMIDADE COM NBR9191. PACOTE 100 UNIDADES.	PCT	.RAVA	40	27,00	1.080,00
231	SELANTE - SELANTE PARA CICATRÍCULAS E FISSURAS. FOTOPOLIMERIZAVEL. COM LIBERACAO DE FLUOR. EMBALAGEM UNITARIA EM SERINGA. CONTENDO 2G. COM DADOS DE IDENTIFICACAO DO PRODUTO: INFORMACOES, PROCEDENCIA, NOME DO FABRICANTE, NUMERO DO LOTE, DATA DE FABRICACAO, COM PRAZO DE VALIDADE SUPERIOR A 01 (U M) ANO, A CONTAR A PARTIR DA DATA DE ENTREGA DO PRODUTO: APRESENTACAO: UNIDADE.	UN	FGM	10	42,50	425,00
232	SERINGA CARPULE - EM AÇO INOX, COM DISPOSITIVO PARA REFLUXO.	UN	GOLGRAN	30	83,50	2.505,00
233	SINDESMOTOMO - DUPLO, CABO, EXTREMIDADE DE SUPERFICIE, PONTA ATIVA COM, CONFECIONADO EM AÇO INOX, ACABAMENTO E POLIMENTO PERFEITO, PASSIVEL DE ESTERILIZACAO, EMBALADO, CONSTANDO EXTERNAMENTE	UN	GOLGRAN	15	28,50	427,00

234	SOLUCAO ANTI-SEPTICA - BACTERICIDA, ANTI-SEPTICA, COMPOSTO POR FLUORETO DE SODIO, SABOR TUTTI-FRUTI, À 0,05%, PARA ANTI-SEPSIA DE LESOES INFECTADAS, FRASCO COM SOLUCAO AQUOSA 500 ML. REGISTRO NO MINISTERIO DA SAUDE.	L	IODONTOSU	600	15,00	9.000,00
235	SONDA EXPLORADORA - EXPLORADORA N.05-CONTENDO INSCRIÇÃO DA MARCA E NUMERAÇÃO, EXTREMIDADE DE SUPERFÍCIE IRREGULAR DENTEADA, COM RANHURAS OOURUGOSIDADES, ENCAIXES PERFEITOS E ALINHADOS, CONFECCIONADA EM AÇO INOX COM ACABAMENTO E POLIMENTO PERFEITO, EMBALADA INDIVIDUALMENTE, CONSTANDO EXTERNAMENTE MARCA COMERCIAL E PROCEDENCIA DE FABRICACAO	UN	GOLGRAN	40	22,50	900,00
236	SUGADOR DE SANGUE E SALIVA - ENDODONTICO ENDOFLEX. SUGADOR PARA ENDODONTIA, DE POLIPROPILENO, PARA SUCCAO DE LIQUIDOS DE IRRIGACAO ENDODONTICA. PONTA EXTRA FINA, FLEXIVEL MULTIDIRECIONAL E AJUSTAVEL, EMBALAGEM ESTERILIZADA INDIVIDUALMENTE, NAO AUTOCLAVAVEL E DESCARTAVEL	UN	SSPLUS	50	21,50	1.075,00
237	TACA DE BORRACHA - PARA PROFILAXIA EM BAIXA ROTACAO. SEM MANDRIL, EMBALADA INDIVIDUALMENTE, CONSTANDO EXTERNAMENTE MARCA COMERCIAL E FABRICANTE	UN	AAF	100	1,90	190,00
238	TACA DE BORRACHA - POLIMENTO DE RESINAS COMPOSTAS, EMBALADA EM KIT COM 06 (2 TORPEDOS, 1 LENTILHA, 1 TACA, 2 ESFERAS) ESTERIL. EM MEIOS FISICO-QUIMICOS, CONSTANDO EXTERNAMENTE MARCA COMERCIAL, PROCEDENCIA DE FABRICACAO kit MICRODONT 20,000 173,0000 3.460,00	KIT	MICRODON	20	173,00	3.460,00
240	TESOURA CIRURGICA IRIS - EM AÇO INOX, COM FORMACURVA, COM O COMPRIMENTO DE 11CM	UN	GOLGRAN	30	38,00	1.140,00
241	TESOURA CIRURGICA IRIS - EM AÇO INOX, COM FORMARETA, COM O COMPRIMENTO DE 9CM	UN	GOLGRAN	30	38,00	1.140,00
242	TESTE DE VITALIDADE - FINALIDADE PARA TESTE DE VITALIDADE DOS DENTES, APRESENTACAO EM FRASCOS SPRAY COM 200 ML, IDENTIFICACAO CONSTANDO EXTERNAMENTE MARCA COMERCIAL E PROCEDENCIA DE FABRICACAO, VALIDADE MINIMA DE 01 ANO DA DATA DE ENTREGA	UN	MAQUIRA	20	98,10	1.962,00
243	TIRA DE LIXA - DE AÇO, PARA ACABAMENTO E POLIMENTO DE RESTAURACOES DE AMALGAMA, EM ENVELOPE COM 12 UNIDADES DE TIRAS DE 4MM DE LARGURA, EMBALADA INDIVIDUALMENTE, CONSTANDO EXTERNAMENTE MARCA COMERCIAL, PROCEDENCIA DE FABRICACAO	UN	AAF	40	12,00	480,00
244	TIRA DE POLIESTER - PARA ACABAMENTO DE RESTAURACOES, EMBALADA EM ENVELOPES COM 50 UNIDADES, CONSTANDO EXTERNAMENTE MARCA COMERCIAL E PROCEDENCIA DE FABRICACAO	UN	AAF	50	2,50	125,00
245	TOUCA CIRURGICA DESCARTAVEL - CONFECCIONADA A BASE DE FIBRAS 100%, POLIPROPILENO, HIPOALERGICA, FORMATO ANATOMICO, COM TOTAL CAPACIDADE DE VENTILACAO, COM RESISTENTE, COM ELASTICO EM TODA SUA EXTENSAO, CAIXA CONTENDO 50 UNIDADE, APRESENTACAO CONFORME DECRETO LEI 79094/77 COMBINADO COM ARTIGO 31, L. 8078/90	PCT	ADELIA	60	15,50	930,00
246	TRICRESOL FORMALINA - COMPOSTA BASICAMENTE POR FORMOL, COMPOSTOS FENOLICOS	FR	MAQUIRA	10	15,50	155,00
247	ULTRA-SOM E JATO DE BICARBONATO - APARELHO CONJUGADO DE ULTRASSOM PIEZOELETRICO E JATO DE BICARBONATO PARA PROFILAXIA E TARTARECTOMIA, TENSÃO: 99 A 242 (V), POTENCIA: 36 (W), FREQUENCIA: 24 A 30 (KHZ). FILTRO DE AR, VALVULA DUPLA PNEUMATICA, RESERVATORIO DE BICARBONATO DE SODIO, BOMBA PERISTALTICA, SISTEMA DE AR COMPRIMIDO. VIBRACOES ULTRA-SONICAS ENTRE 24 A 28 KHZ. DUAS CAPAS PROTETORAS DO TRANSDUTOR, RIGIDAS, REMOVIVEIS E ESTERILIZAVEIS EM AUTOCLAVE ATE 121° C. ACOMPANHA TRES TIPS PARA REMOCAO DO CALCULO - 02 PERIO SUB E 01 PERIO SUPRA - E DUAS CHAVES PARA INSTALACAO DOS TIPS . 110 / 127 / 220V.	UN	SHUSTER	02	8.400,00	16.800,00
248	VIBRADOR - APARELHO VIBRADOR PARA VAZAR GESSO, LARGURA 15CM, COMPRIMENTO 18CM, ALTURA 12CM, CONFECCIONADO EM MATERIAL DE FACIL LIMPEZA, VENTOSAS PARA FIXACAO, ELIMINANDO RUÍDO E VIBRACAO, NÍVEL DE VIBRACAO VARIÁVEL, INDICADOR LUMINOSO, BANDEJA REMOVÍVEL, BASE INFERIOR ESTAMPADA EM AÇO, PINTURA ELETROSTÁTICA un ESSENSE 2,000 850,0000 1.700,00	UN	ESSENSE	02	850,0000	1.700,00
Total						488.035,70

Leia-se:**1.1 - DO OBJETO E FINALIDADE**

Objeto: "CONTRATAÇÃO DE EMPRESA ESPECIALIZADA, PARA FORNECIMENTO DE MATERIAIS E INSTRUMENTAL ODONTOLÓGICOS, EQUIPAMENTO E MATERIAL PERMANENTE. PREZANDO PELA QUALIDADE E PELO MELHOR CUSTO BENEFICIO PARA ATENDER A DEMANDA DA SECRETARIA"

1	ABRASIVO - PEDRA POMES PARA LIMPEZA E POLIMENTO DOS DENTES E TRABALHOS PROTETICOS, APRESENTACAO EM FRASCO. CONSTANDO EXTERNAMENTE MARCA COMERCIAL E PROCEDENCIA DE FABRICACAO, VALIDADE MINIMA DE 2 ANOS A PARTIR DA ENTREGA FRASCO 100G.	UN	AAF	50	R\$ 9,40	R\$ 470,00
2	ABRIDOR DE BOCA - EM BORRACHA, AUTOCLAVAVEL, EMBALAGEM COM DUAS UNIDADES, MEDINDO 40 X 30 X 20MM (ADULTO) E 30X 25X18 MM (INFANTIL), CONSTANDO DADOS DE IDENTIFICACAO DO PRODUTO: INFORMACOES, PROCEDENCIA, NUMERO DO LOTE, DATA DE FABRICACAO, COM PRAZO DE VALIDADE SUPERIOR A 01 ANO E	UN	MAQUIRA,	50	R\$ 28,00	R\$ 1.400,00

3	ADESIVO DE FRASCO UNICO FOTOPOLIMERIZAVEL - AGENTE DE UNIAO, TAMPA FLIP-TOP, SOLVENTE A BASE DE ALCOOL DE ÁGUA, MENOR ESPESSURA DE PELICULA, EM TORNO DE 7MM, SISTEMA ADESIVO COM NANOTECHNOLOGIA, EXCLUSIVA PLATAFORMA TECNOLÓGICA 3M ESPE CONTEM CARGAS QUE PROPORCIONAM UMA EXCELENTE ADESÃO A DENTINA E AO ESMALTE, ADESIVO COM 10% EM PESO DE CARGAS NANOPARTICULAS DE SILICA COM TAMANHO DE 5 FGM NANOMETROS	FR	FGM	50	R\$ 75,00	R\$ 3.750,00
4	ADESIVO DE FRASCO UNICO FOTOPOLIMERIZAVEL - SISTEMA ADESIVO DE FRASCO UNICO PRIME + ADESIVO EM UM UNICO FRASCO FOTOPOLIMERIZAVEL PARA ESMALTE EDENTINA SOLVENTE A BASE A ETANOL, CARGA DENANOPARTICULAS DE SILICA, MONOMEROS METACRILICOS, FOTOINICIADORES, CO-INI	FR	FGM	50	R\$ 53,00	R\$ 2.650,00
5	AFASTADOR - AFASTADOR EXPANSOR BUCAL EXPANDEX, CONFECCIONADO EM SILICONE, AUTOCLAVAVEL, EMBALAGEM INDIVIDUAL, CONSTANDO EXTERNAMENTE MARCA COMERCIAL E PROCEDENCIA DE FABRICAÇÃO	UN	MAQUIRA	50	R\$ 21,00	R\$ 1.050,00
6	AGULHA GENGIVAL DESCARTAVEL - AGULHA 30G CURTA. AGULHAS GENGIVAS FABRICADAS COM DOIS TIPOS DE MATERIAIS: UMA PARTE PLASTICA E UMA PARTE METALICA FEITA DE ACO INOXIDAVEL DO TIPO 304. CANULA COM DIAMETRO EXTERNO DE 0,30MM E COMPRIMENTO DE 25 MM COM PONTA TRIFACETADA CAIXA COM 100 UNIDADES.	CX	PROCARE	50	R\$ 73,00	R\$ 3.650,00
7	AGULHA GENGIVAL DESCARTAVEL - CALIBRE G-27 LONGA, CONFECCIONADA EM ACO INOX, EMBALADA INDIVIDUALMENTE EM ESTOJO PLASTICO COM LACRE, CAIXA COM 100 UNIDADES, CONSTANDO EXTERNAMENTE CALIBRE, MARCA COMERCIAL E FABRICANTE, RECOMENDACOES PARA ARMAZENAMENTO, VALIDADE DE 2 ANOS A PARTIR DA DATA DE ENTREGA CAIXA COM 100 UNIDADES.	CX	PROCARE	20	R\$ 75,00	R\$ 1.500,00
8	ALAVANCA - APICAL 304, CONFECCIONADA EM ACO INOX AISI 400, PASSIVEL DE ESTERILIZACAO EM MEIOS FISICO-QUIMICOS, EMBALADA INDIVIDUALMENTE, CONTENDO EXTERNAMENTE MARCA COMERCIAL E PROCEDENCIA DE FABRICAÇÃO.	UN	GOLGRAN	20	R\$ 70,00	R\$ 1.400,00
9	ALAVANCA - SELDIN NUMERO 02, CABO CONTENDO INSCRICAO DO NUMERO E MARCA, EXTREMIDADE DE SUPERFICIE IRREGULAR, CONFECCIONADA EM ACO INOXIDAVEL ACABAMENTO E POLIMENTO PERFEITO, PASSIVEL DE ESTERILIZACAO EM MEIOS FISICO-QUIMICOS, EMBALADA INDIVIDUALMENTE, CONTENDO EXTERNAMENTE MARCA COMERCIAL, PROCEDENCIA DE FABRICAÇÃO	UN	GOLGRAN	20	R\$ 70,00	R\$ 1.400,00
10	ALAVANCA - SELDIN NUMERO 1 L, CABO CONTENDO INSCRICAO DO NUMERO E MARCA, EXTREMIDADE DE SUPERFICIE IRREGULAR, CONFECCIONADA EM ACO INOXIDAVEL ACABAMENTO E POLIMENTO PERFEITO, PASSIVEL DE ESTERILIZACAO EM MEIOS FISICO-QUIMICOS, EMBALADA INDIVIDUALMENTE, CONTENDO EXTERNAMENTE MARCA COMERCIAL, PROCEDENCIA DE FABRICAÇÃO	PAR	GOLGRAN	20	R\$ 70,00	R\$ 1.400,00
11	ALAVANCA - SELDIN NUMERO 1 R, CABO CONTENDO INSCRICAO DO NUMERO E MARCA, EXTREMIDADE DE SUPERFICIE IRREGULAR, CONFECCIONADA EM ACO INOXIDAVEL ACABAMENTO E POLIMENTO PERFEITO, PASSIVEL DE ESTERILIZACAO EM MEIOS FISICO-QUIMICOS, EMBALADA INDIVIDUALMENTE, CONTENDO EXTERNAMENTE MARCA COMERCIAL, PROCEDENCIA DE FABRICAÇÃO	UN	GOLGRAN	20	R\$ 70,00	R\$ 1.400,00
12	ALGINATO - FINALIDADE MOLDAGEM E IMPRESSAO ODONTOLÓGICA, PRESA NORMAL TIPO II, ALTAMENTO ELASTICO, CROMATICO E COM CONSISTENCIA FIRME, SABOR E AROMA ANTINAUSEANTE, COM ANTIMICROBIANO E SEM FLUTUACAO DE PO, COMPOSICAO DIATOMITA + ALGINATO DE POTASSIO + SULFATO DE CALCIO + FOSFOSODIO + CARBONATO MAGNESIO + CLOREHEXIDINA, EMBALAGEM PACOTE 410 G PCT. DENTSPLY 200,000 104,000 20.800,00	PCT	DENTSPLY	100	R\$ 104,00	R\$ 10.400,00

13	ALGINATO - PARA MOLDAGEM E IMPRESSAODONTOLOGICA, PRESA RAPIDA COM LIBERACAO DEFLUOR, COM AROMA E SABOR ANTI-NAUSEANTE, COMDIATOMITA, ALGINATO DE POTASSIO, SULFATO DE CALCIO,OXIDO DE ZINCO, TETRASSODICO PIROFOSFATO E E, EMBALADO EM SSENCIA, PACOTE COM 410 G. ONTENDOEXTERNAMENTE MARCA COMERCIAL E PROCEDENCIA DEFABRICACAO, VALIDADE MINIMA DE 2 ANOS A PARTIR DADATA DE ENTREGA PCT. DENTSPLY 200,000 114,0000 22.	PCT.	DENTSPLY	100	R\$ 114,00	R\$ 11.400,00
14	ALGINATO - PARA MOLDAGEM E IMPRESSAODONTOLOGICA,PRESA NORMAL TIPO II,SABORTUTTI-FRUTTI, CROMATICO,CONTEM CLORHEXIDINA EM SUACOMPOSICAO, EMBALAGEM 410	PCT.	. DENTSPLY	100	R\$ 45,00	R\$ 4.500,00
15	ALGODAO HIDROFILO - COR BRANCA,BOA ABSORCAO	PCT	MAX CLEAN	200	R\$ 5,50	R\$ 1.100,00
19	ANESTESICO LOCAL INJETAVEL - A BASE DE CLORIDRATODE LIDOCAINA HCl 2% COM EPINEFRINA 1:100.000, TUBETESCOM 1,8ML, EMBALADOS EM CAIXA COM 50 TUBETES,CONSTANDO EXTERNAMENTE MARCA COMERCIAL,PRO- CEDENCIA DE FABRICACAO,RECOMENDACOES ,PARAARMAZENAMENTO, VA- LIDADE MINIMA DE 2 ANOS DA DATA DEFABRICAÇÃO	Cx	DFL	200	R\$ 180,00	R\$ 36.000,00
20	ANESTESICO LOCAL INJETAVEL - A BASE DE MEPIVACAINA A2% COM EPINEFRINA 1:00.000 (0,01 MG/ML), TUBETES 1,8ML,50 CARPULES DE PLASTICO, CONSTANDO EXTERNAMENTEMARCA COMERCIAL, PROCEDENCIA DE FABRICACAO,RECOMENDACOES PARA ARMAZENAMEN- TO, VALIDADEMINIMA DE 2 ANOS DA DATA DE ENTREGA	Cx.	DFL	100	R\$ 265,00	R\$ 26.500,00
21	ANESTESICO LOCAL INJETAVEL - CLORIDATO DE MEPIVACAINA 30 MG SEM VASO CONSTRICTOR, TUBETES COM1,8ML, EMBALADOS EM CAIXA COM 5 BLISTERS DE 10TUBETES DECRISTAS COM EMBOLO SILICONIZADO,- CONSTANDO EXTERNAMENTE MARCA COMERCIAL.PROCEDENCIA DE FABRICACAO, RECOMENDACOES PARAARMAZENAMENTO, VALIDADE MINIMA DE 2 ANOS DA DATA DE ENTREGA	Cx	DFL	25	R\$ 265,00	R\$ 6.625,00
22	ANESTESICO LOCAL INJETAVEL - LIDOCAINA 2% COM EPINEFRINA 1:100.00, APRESENTACAO TUBETES DE CRISTAL 1,8 ML, EMBALAGEM PACOTE COM 50 TUBETES,IDENTIFICACAO CONSTANDO EXTERNAMENTE MARCACOMER- CIAL E PROCEDENCIA DE FABRICACAO,ACONDICIONADOS EM BLISTERS LACRADOS COM 10TUBETES CADA, VALIDADE MINIMA DE 18 MESES Cx. DFL 100,000 180,0000 18.000,00	CX	DFL	105	R\$ 180,00	R\$ 18.900,00
23	ANESTESICO TOPICO - A BASE E BENZOCAINA 20% PARA USO TOPICO, APRESENTADO NA FORMA DE UM GEL DE ALTA VISCOSIDADE, HIDROSSOLU- VEL E DE BAIXA TENSÃO SUPERFICIAL, PROPORCIONANDO AÇÃO IMEDIATA E PROLONGADA DEVIDO AO SEU TOTAL CONTATO COM OS TECIDOS.	UN	DFL	50	R\$ 17,50	R\$ 875,00
24	ANESTESICO TOPICO - EM FORMA DE SPRAY LIDOCAINA A10%, COM SABORES DIVERSOS, TUBO COM 50ML,CONSTANDO EXTERNAMENTE MARCA COMERCIAL,PROCEDENCIA DE FABRICACAO, RECOMENDACOES PARAARMAZENAMENTO, VALIDADE MINIMA DE 2 ANOS DA DATA DE ENTREGA	UN	CRISTALIA	50	R\$ 125,00	R\$ 6.250,00
26	ANTISSEPTICO BUCAL - COMPOSTO POR PEROXIDO DEHIDROGENIO SOLUCAO AQUOSA 1% DE 1000 ML PARABOCHECHO	L	PERIO PLAK	50	R\$ 85,00	R\$ 4.250,00

27	ANTISSEPTICO BUCAL - COMPOSTO POR SOLUCAO DECLORHEXIDINA A 0,12%, VEICULO Q.S.P., EMBALADO EMFRASCO COM APROXIMADAMENTE 1000ML, CONSTANDOEXTERNAMENTE MARCA COMERCIAL, PROCEDENCIA DEFABRICACAO, VALIDADE MINIMA DE 1 ANO A PARTIR DADATA DE ENTREGA	FR	RIOQUIMICA	50	R\$ 63,00	R\$ 3.150,00
28	ANTISSEPTICO BUCAL - COMPOSTO POR SOLUCAO DEGLUCONATO DE CLOREXIDINA A 0,12%, VEICULO Q.S.P., EMBALADO EM FRASCO COM APROXIMADAMENTE 2000 ML, CONSTANDO EXTERNAMENTE MARCA COMERCIAL, PROCEDENCIA DE FABRICACAO, DATA DEFABRICACAO/VALIDADE	L	RIOQUIMICA	100	R\$ 68,00	R\$ 6.800,00
30	APLICADOR - ODONTOLOGICO, APLICACAO P/ CIMENTO HIDROXIDO DE CALCIO, MATERIAL ACO INOXIDAVEL, CARACTERISTICAS ADICIONAIS CABO LONGO, DUPLO, TIPO PONTA PONTA ANGULADA	UN	GOLGRAN	50	R\$ 23,00	R\$ 1.150,00
31	APLICADOR DE IONOMERO DE VIDRO - CONFECCIONADO EM ACO INOX COM ACABAMENTO E POLIMENTO PERFEITOS, CABO ERGONOMICO, DESIGN SOFISTADO, EXTREMIDADE COM ENCAIXE DA CAPSULA E TRAVA PARA CAPSULA QUE CONTROLA A EXTRUSAO DO MATERIAL, ESTERILIZACAO EM AUTOCLAVE	UN	SDI	10	R\$ 414,00	R\$ 4.140,00
32	APLICADOR DESCARTAVEL - COMO PINCEL PLASTICO, MICROBRUSH, CAIXA COM 100 UNIDADES, CONSTANDO EXTERNAMENTE MARCA COMERCIAL, FABRICANTE E	UN	FGM	50	R\$ 18,00	R\$ 900,00
35	AVENTAL CIRURGICO - JALECO EPI CIRURGICO IMPERMEÁVEL, DESCARTAVEL: - TAMANHO: 1,75 X 1,40M - GG - TECIDO: ATÓXICO, 100% POLIPROPILENO, TNT SINTÉTICO, IMPERMEAVEL, GRAMATURA: ENTRE 40G/M2 E 50G/M2 - MANGAS LONGAS COM ELÁSTICOS NOS PUNHOS, FECHAMENTO NAS COSTAS POR AMARRACAO - FABRICADO DE ACORDO COM AS EXIGENCIAS ANVISA BPF, LAUDO TÉCNICO DE QUALIDADE	UN	ANTONELLE	200	R\$ 21,00	R\$ 4.200,00
36	AVENTAL PLUMBIFERO - PARA USO DO PACIENTE ADULTO, CONFECCIONADO EM BORRACHA PLUMBIFERA, COM PROTECAO EQUIVALENTE A 0,25 MM DE CHUMBO, RETANGULAR, MEDINDO PROXIMADAMENTE (77 X 60)CM, COM PROTETOR PARA TIREOIDE (NAO REMOVIVEL), EMBALADO INDIVIDUAL, CONTENDO EXTERNAMENTE MARCA COMERCIAL, PROCEDENCIA DE FABRICACAO E REGISTRO ANVISA	UN	X-DENT	3	R\$ 200,00	R\$ 600,00
37	BABADOR - EM POLIETILENO, COM MEDIDA APROXIMADA DE 33 X 47 CM, CORES VARIADAS, ATOXICA, IMPERMEAVEL, DESCARTAVEL, EMBALADO EM PACOTES COM 100 UNIDADES	PCT	BESTCARE	50	R\$ 50,00	R\$ 2.500,00
38	BACTERICIDA DESINFETANTE - DESINFETANTE CONCENTRADO PARA HIGIENIZACAO E DESINFECACAO HOSPITALAR DE PISOS, PAREDES MOBILIARIOS E SUPERFICIES FIXAS EM GERAL, PRINCIPIO ATIVO: QUATERNARIO DE AMONIO DE QUINTA GERACAO E POLIHEXAMETILENO BIGUANIDA.	L	CICLO FARM	200	R\$ 34,00	R\$ 6.800,00
39	BANDEJA PARA INSTRUMENTAL - ACO INOX, 22 X 09 X 1,5 CM	UN	GOLGRAN	24	R\$ 42,50	R\$ 1.020,00

40	BANDEJA PARA INSTRUMENTAL - CIRURGICA EM INOXMEDINDO APROXIMANDAMENTE 22X12X1,5CM	UN	GOLGRAN	14	R\$ 69,90	R\$ 978,60
41	BANDEJA PARA INSTRUMENTAL - EM ACO INOX, TAMANHO 30X 20 X 4 CM.	UN	GOLGRAN	10	R\$ 128,00	R\$ 1.280,00
42	BICARBONATO DE SODIO - EM PO PARA USODONTOLOGICO COMBINADO E ANIDRO SILÍCIO, CONSTANDO EXTERNAMENTE MARCA COMERCIAL EPROCEDENCIA DE FABRICACAO, RECOMENDACOES PARAARMAZENAMENTO, VALIDADE MINIMA	Cx	AAF	50	R\$ 11,00	R\$ 550,00
44	BROCA - DE ALTA ROTACAO DIAMANTADA DE FORMAESFERICA Nº 1016	UN	MICRODONT	50	R\$ 5,00	R\$ 250,00
45	BROCA - DE ALTA ROTACAO DIAMANTADA ESFERICA Nº 1011	UN	MICRODONT	50	R\$ 5,00	R\$ 250,00
46	BROCA - DE ALTA ROTACAO DIAMANTADA ESFERICA Nº 1015.	UN	MICRODONT	80	R\$ 5,00	R\$ 400,00
48	BROCA PARA USO ODONTOLOGICO - ALTA ROTACAO, MATERIAL: ACO INOXIDAVEL DIAMANTADA, FORMATO: ESFERICA, TIPO HASTE: HASTE REGULAR, TIPOCORTE: CORTE MEDIO, NUMERACAO AMERICANA: 1014	UN	MICRODONT	100	R\$ 5,00	R\$ 500,00
49	BROCA PARA USO ODONTOLOGICO - ALTA OTCAO, MATERIAL: ACO INOXIDAVEL DIAMANTADA, FORMATO: CONEINVERTIDO, TIPO HASTE: HASTE REGULAR, TIPOCORTE: CORTE MEDIO, NUMERACAO AMERICANA: 1034	UN	MICRODONT	100	R\$ 5,00	R\$ 500,00
50	BROCA PARA USO ODONTOLOGICO - ALTA ROTACAO, MATERIAL: ACO INOXIDAVEL DIAMANTADA, FORMATO: CONEINVERTIDO, TIPO HASTE: HASTE REGULAR, TIPOCORTE: CORTE MEDIO, NUMERACAO AMERICANA: 1035	UN	MICRODONT	100	R\$ 5,00	R\$ 500,00
51	BROCA PARA USO ODONTOLOGICO - ALTA ROTACAO, MATERIAL: ACO INOXIDAVEL DIAMANTADA, FORMATO: CONICA, CARACTERISTICA ADICIONAL: TOPO EMCHAMA, TIPO HASTE: HASTE REGULAR, TIPO CORTE: CORTEFINO, NUMERACAO AMERICANA: 2200	UN	MICRODONT	100	R\$ 5,00	R\$ 500,00

52	BROCA PARA USO ODONTOLOGICO - ALTA ROTACAO, MATERIAL: CARBIDE, DIAMANTADA, FORMATO: CONICA LONGA, CARACTERISTICA ADICIONAL: TOPO ARREDONDADO, TIPO HASTE: HASTE REGULAR, TIPO CORTE: ZEKRYA, REFERENCIA: REF. 151 - CONFORME AS NORMAS ISO EXISTENTES PARA OS INSTRUMENTOS ROTATIVOS ODONTOLOGICOS, PASSIVEL DE ESTERILIZACAO EM MEIOS FISICO-QUIMICOS, EMBALADA INDIVIDUALMENTE, CONTENDO EXTERNAMENTE MARCA COMERCIAL, NUMERACAO, PROCEDENCIA DE FABRICACAO	UN	MICRODONT	100	R\$ 31,00	R\$ 3.100,00
53	BROCA PARA USO ODONTOLOGICO - BROCA BAIXAROTACAO, CONTRA ANGULO, MATERIAL ACO INOXIDAVEL,ESFERICA, CORTE REGULAR, HASTE REGULAR, REFERENCIA REF. 3	UN	MICRODONT	100	R\$ 15,50	R\$ 1.550,00
54	BROCA PARA USO ODONTOLOGICO - BROCA BAIXAROTACAO, CONTRA ANGULO, ACO INOXIDAVEL, ESFERICA,CIRURGICA, CORTE REGULAR, HASTE LONGA, REF. 4	UN	MICRODONT	100	R\$ 15,50	R\$ 1.550,00
55	BROCA PARA USO ODONTOLOGICO - BROCA BAIXAROTACAO, CONTRA ANGULO, MATERIAL ACO INOXIDAVEL,ESFERICA, CORTE,CORTE REGULAR, HASTE, HASTEREGULAR, REFERENCIA REF. 5	UN	MICRODONT	100	R\$ 15,50	R\$ 1.550,00
56	BROCA PARA USO ODONTOLOGICO - BROCA ESFERICACARBIDE DE BAIXA ROTACAO NUMERO 6, CONFECCIONADAEM ACO INOX	UN	MICRODONT	100	R\$ 15,50	R\$ 1.550,00
57	BROCA PARA USO ODONTOLOGICO - PARA ALTA ROTACAO,DIAMANTADA, CONICA INVERTIDA, NUMERO 1032,CONFORME AS NORMAS ISO EXISTENTES PARA OSINSTRUMENTOS ROTATIVOS ODONTOLOGICOS, PASSIVELDE ESTERILIZACAO EM MEIOS FISICO-QUIMICOS, EMBALADAINDIVIDUALMENTE, CONTENDO EXTERNAMENTE MARCACOMERCIAL, NUMERACAO, PROCEDENCIA DE FABRICACAO	UN	MICRODONT	100	R\$ 5,00	R\$ 500,00
58	BROCA PARA USO ODONTOLOGICO - PARA ALTA ROTACAO,DIAMANTADA, CONICA INVERTIDA, NUMERO 1045,CONFORME AS NORMAS ISO EXISTENTES PARA OSINSTRUMENTOS ROTATIVOS ODONTOLOGICOS, PASSIVELDE ESTERILIZACAO EM MEIOS FISICO-QUIMICOS, EMBALADAINDIVIDUALMENTE, CONTENDO EXTERNAMENTE MARCACOMERCIAL, NUMERACAO, PROCEDENCIA DE FABRICACAO	UN	MICRODONT	100	R\$ 5,00	R\$ 500,00
59	BROCA PARA USO ODONTOLOGICO - PARA ALTA ROTACAO,DIAMANTADA, CILINDRICA, NUMERO 1342, HASTE CURTA(ODONTOPEDIATRIA), CONFORME AS NORMAS ISOEXISTENTES PARA OS INSTRUMENTOS ROTATIVOSODONTOLOGICOS, PASSIVEL DE ESTERILIZACAO EM MEIOSFISICO-QUIMICOS, EMBALADA INDIVIDUALMENTE,CONTENDO EXTERNAMENTE MARCA COMERCIAL,NUMERACAO, PROCEDENCIA DE FABRICACAO	UN	MICRODONT	100	R\$ 5,00	R\$ 500,00
60	BROCA PARA USO ODONTOLOGICO - PARA ALTA ROTACAO,DIAMANTADA, CHAMA, NUMERO 3118-F, CONFORME ASNORMAS ISO EXISTENTES PARA OS INSTRUMENTOSROTATIVOS ODONTOLOGICOS, PASSIVEL DE ESTERILIZACAOEM MEIOS FISICO-QUIMICOS, EMBALADA INDIVIDUALMENTE,CONTENDO EXTERNAMENTE MARCA COMERCIAL,NUMERACAO, PROCEDENCIA DE FABRICACAO	UN	MICRODONT	100	R\$ 5,00	R\$ 500,00
61	BROCA PARA USO ODONTOLOGICO - PARA ALTA ROTACAO,COM HASTE EM ACO INOXIDAVEL EDIAMANTADA,COM PONTA DIAMANTADA,3168F,DEGRANULACAO EXTRA FINA SELECIONADOS, QUE PERMITEMUMA GRANULACAO UNIFORME..PASSIVEL DEESTERILIZACAO, EMBALAGEM INDIVIDUAL,CONTENDO EXTERNAMENTE MARCA COMERCIAL,NUMERACAO,PROCEDENCIA DE FABRICACAO	UN	MICRODONT	100	R\$ 5,00	R\$ 500,00

62	BROCA PARA USO ODONTOLÓGICO - PARA ALTA ROTAÇÃO, AÇO CARBÍDE, CÔNICA LONGA DENTEADA, PARA CIRURGIA, NÚMERO 703 L, HASTE LONGA, CONFORME AS NORMAS ISO EXISTENTES PARA OS INSTRUMENTOS ROTATIVOS ODONTOLÓGICOS, PASSÍVEL DE ESTERILIZAÇÃO EM MEIOS FÍSICO-QUÍMICOS, EMBALADA INDIVIDUALMENTE, CONTENDO EXTERNAMENTE MARCA COMERCIAL, NUMERAÇÃO, PROCEDÊNCIA DE FABRICAÇÃO	UN	MICRODONT	100	R\$ 12,00	R\$ 1.200,00
63	BROCA PARA USO ODONTOLÓGICO - PARA ALTA ROTAÇÃO E CONTRA-ÂNGULO, EM AÇO CARBÍDE (CARBONETO DE TUNGSTÊNIO), CILÍNDRICA, PARA ALARGAMENTO DE CANAIS E ABERTURA DE NÚCLEO, NÚMERO FG 702, HASTE LONGA, CONFORME AS NORMAS ISO EXISTENTES NA LEGISLAÇÃO VIGENTE, PASSÍVEL DE ESTERILIZAÇÃO EM MEIOS FÍSICO-QUÍMICOS, EMBALADA INDIVIDUALMENTE, CONTENDO EXTERNAMENTE MARCA COMERCIAL, NUMERAÇÃO, PROCEDÊNCIA DE FABRICAÇÃO	UN	MICRODONT	100	R\$ 12,00	R\$ 1.200,00
64	BROCA PARA USO ODONTOLÓGICO - PARA ALTA ROTAÇÃO E CONTRA-ÂNGULO, EM AÇO CARBÍDE (CARBONETO DE TUNGSTÊNIO), CILÍNDRICA, PARA ALARGAMENTO DE CANAIS E ABERTURA DE NÚCLEO, NÚMERO N- FG 703, HASTE CURTA, CONFORME AS NORMAS ISO EXISTENTES CONFORME AS NORMAS TÉCNICAS EXISTENTES, PASSÍVEL DE ESTERILIZAÇÃO PASSIVA DE ESTERILIZAÇÃO EM MEIOS FÍSICO-QUÍMICOS, EMBALADA INDIVIDUALMENTE, CONTENDO EXTERNAMENTE MARCA COMERCIAL, CONTENDO EXTERNAMENTE MARCA COMERCIAL E PROCEDÊNCIA	UN	MICRODONT	100	R\$ 12,00	R\$ 1.200,00
65	BROCA PARA USO ODONTOLÓGICO - PARA ALTA ROTAÇÃO, DIAMANTADA, FORMA ESFÉRICA, NÚMERO 1011 HL (HASTE LONGA)	UN	MICRODONT	100	R\$ 5,00	R\$ 500,00
66	BROCA PARA USO ODONTOLÓGICO - PARA ALTA ROTAÇÃO, DIAMANTADA, ESFÉRICA, NÚMERO 1012, ESTERILIZÁVEL EM MEIO FÍSICO-QUÍMICO, EMBALADA INDIVIDUALMENTE, CONTENDO EXTERNAMENTE COM NÚMERO, MARCA COMERCIAL E FABRICANTE 1012, ESTERILIZÁVEL EM MEIO FÍSICO-QUÍMICO, EMBALADA INDIVIDUALMENTE, CONTENDO EXTERNAMENTE COM NÚMERO, MARCA COMERCIAL E FABRICANTE	UN	MICRODONT	100	R\$ 5,00	R\$ 500,00
67	BROCA PARA USO ODONTOLÓGICO - PARA ALTA ROTAÇÃO, DIAMANTADA, FORMA ESFÉRICA, NÚMERO 1012 HL (HASTE LONGA)	UN	MICRODONT	100	R\$ 5,00	R\$ 500,00
68	BROCA PARA USO ODONTOLÓGICO - PARA ALTA ROTAÇÃO, DIAMANTADA, FORMA ESFÉRICA, NÚMERO 1014 HL	UN	MICRODONT	100	R\$ 5,00	R\$ 500,00
69	BROCA PARA USO ODONTOLÓGICO - PARA ALTA ROTAÇÃO, DIAMANTADA, ESFÉRICA, NÚMERO 1016 HL, CONFORME AS NORMAS ISO EXISTENTES PARA OS INSTRUMENTOS ROTATIVOS ODONTOLÓGICOS, PASSÍVEL DE ESTERILIZAÇÃO EM MEIOS FÍSICO-QUÍMICOS, EMBALADA INDIVIDUALMENTE, CONTENDO EXTERNAMENTE MARCA COMERCIAL, NUMERAÇÃO, PROCEDÊNCIA DE FABRICAÇÃO	UN	MICRODONT	100	R\$ 5,00	R\$ 500,00
71	BROCA PARA USO ODONTOLÓGICO - PARA ALTA ROTAÇÃO, DIAMANTADA, ESFÉRICA, PARA ODONTOPEDIATRIA, NÚMERO 1302, HASTE CURTA, CONFORME AS NORMAS ISO EXISTENTES PARA OS INSTRUMENTOS ROTATIVOS ODONTOLÓGICOS, PASSÍVEL DE ESTERILIZAÇÃO EM MEIOS FÍSICO-QUÍMICOS, EMBALADA INDIVIDUALMENTE, CONTENDO EXTERNAMENTE MARCA COMERCIAL, NUMERAÇÃO, PROCEDÊNCIA DE FABRICAÇÃO	UN	MICRODONT	100	R\$ 5,00	R\$ 500,00
72	BROCA PARA USO ODONTOLÓGICO - PARA ALTA ROTAÇÃO, DIAMANTADA, CÔNICA, NÚMERO 1332, HASTE CURTA (ODONTOPEDIATRIA), CONFORME AS NORMAS ISO EXISTENTES PARA OS INSTRUMENTOS ROTATIVOS ODONTOLÓGICOS, PASSÍVEL DE ESTERILIZAÇÃO EM MEIOS FÍSICO-QUÍMICOS, EMBALADA INDIVIDUALMENTE, CONTENDO EXTERNAMENTE MARCA COMERCIAL, NUMERAÇÃO, PROCEDÊNCIA DE FABRICAÇÃO	UN	MICRODONT	100	R\$ 5,00	R\$ 500,00

73	BROCA PARA USO ODONTOLÓGICO - PARA ALTA ROTACAO,DIAMANTADA, CONICA, NUMERO 3070, CONFORME AS NORMAS ISO EXISTENTES PARA OS INSTRUMENTOS ROTATIVOS ODONTOLÓGICOS, PASSIVEL DE ESTERILIZACAO EM MEIOS FISICO-QUIMICOS, EMBALADA INDIVIDUALMENTE,CONTENDO EXTERNAMENTE MARCA COMERCIAL,NUMERACAO, PROCEDENCIA DE FABRICACAO	UN	MICRODONT	100	R\$ 5,00	R\$ 500,00
74	BROCA PARA USO ODONTOLÓGICO - PARA ALTA ROTACAO,DIAMANTADA, CONICA, EXTREMIDADE INATIVA, NUMERO 3083, CONFORME AS NORMAS ISO EXISTENTES PARA OS INSTRUMENTOS ROTATIVOS ODONTOLÓGICOS, PASSIVEL DE ESTERILIZACAO EM MEIOS FISICO-QUIMICOS, EMBALADA INDIVIDUALMENTE, CONTENDO EXTERNAMENTE MARCA COMERCIAL, NUMERACAO, PROCEDENCIA DE FABRICACAO	UN	MICRODONT	100	R\$ 5,00	R\$ 500,00
75	BROCA PARA USO ODONTOLÓGICO - PARA ALTA ROTACAO, DIAMANTADA, FORMA DE CHAMA, PARA ACABAMENTO, NUMERO 3118 FF - GRANULACAO ULTRA-FINA, CONFORME AS NORMAS ISO EXISTENTES PARA OS INSTRUMENTOS ROTATIVOS ODONTOLÓGICOS, PASSIVEL DE ESTERILIZACAO EM MEIOS FISICO-QUIMICOS, EMBALADA INDIVIDUALMENTE, CONTENDO EXTERNAMENTE MARCA COMERCIAL, NUMERACAO, PROCEDENCIA DE FABRICACAO	UN	MICRODONT	100	R\$ 5,00	R\$ 500,00
76	BROCA PARA USO ODONTOLÓGICO - PARA ALTA ROTACAO,DIAMANTADA, FORMA DE CHAMA, PARA ACABAMENTO,NUMERO 3168 FF - GRANULACAO ULTRA-FINA, CONFORME AS NORMAS ISO EXISTENTES PARA OS INSTRUMENTOS ROTATIVOS ODONTOLÓGICOS, PASSIVEL DE ESTERILIZACAO EM MEIOS FISICO-QUIMICOS, EMBALADA INDIVIDUALMENTE,CONTENDO EXTERNAMENTE MARCA COMERCIAL,NUMERACAO, PROCEDENCIA DE FABRICACAO	UN	MICRODONT	100	R\$ 5,00	R\$ 500,00
77	BROCA PARA USO ODONTOLÓGICO - PARA ALTA ROTACAO,DIAMANTADA, CONICA, PARA ACABAMENTO, NUMERO 3195FF - GRANULACAO ULTRA-FINA, CONFORME AS NORMAS ISO EXISTENTES PARA OS INSTRUMENTOS ROTATIVOS ODONTOLÓGICOS, PASSIVEL DE ESTERILIZACAO EM MEIOS FISICO-QUIMICOS, EMBALADA INDIVIDUALMENTE,CONTENDO EXTERNAMENTE MARCA COMERCIAL,NUMERACAO, PROCEDENCIA DE FABRICACAO	UN	MICRODONT	100	R\$ 5,00	R\$ 500,00
78	ROCA PARA USO ODONTOLÓGICO - PARA ALTA-ROTACAO,DIAMANTADA, CONICA CHAMA, NUMERO 1190, CONFORME AS NORMAS ISO EXISTENTES PARA OS INSTRUMENTOS ROTATIVOS ODONTOLÓGICOS, PASSIVEL DE ESTERILIZACAO EM MEIOS FISICO-QUIMICOS, EMBALADA INDIVIDUALMENTE,CONTENDO EXTERNAMENTE MARCA COMERCIAL,NUMERACAO, PROCEDENCIA DE FABRICACAO	UN	MICRODONT	100	R\$ 5,00	R\$ 500,00
79	BROCA PARA USO ODONTOLÓGICO - PARA ALTA-ROTACAO,ACO CARBIDE, FISSURA CONICA, NUMERO 701, CONFORME AS NORMAS ISO EXISTENTES PARA OS INSTRUMENTOS ROTATIVOS ODONTOLÓGICOS, PASSIVEL DE ESTERILIZACAO EM MEIOS FISICO-QUIMICOS, EMBALADA INDIVIDUALMENTE,CONTENDO EXTERNAMENTE MARCA COMERCIAL,NUMERACAO, PROCEDENCIA DE FABRICACAO	UN	MICRODONT	100	R\$ 12,00	R\$ 1.200,00
80	BROCA PARA USO ODONTOLÓGICO - PARA ALTA-ROTACAO,ACO CARBIDE, FISSURA CONICA, NUMERO 702, CONFORME AS NORMAS ISO EXISTENTES PARA OS INSTRUMENTOS ROTATIVOS ODONTOLÓGICOS, PASSIVEL DE ESTERILIZACAO EM MEIOS FISICO-QUIMICOS, EMBALADA INDIVIDUALMENTE,CONTENDO EXTERNAMENTE MARCA COMERCIAL,NUMERACAO, PROCEDENCIA DE FABRICACAO	UN	MICRODONT	100	R\$ 12,00	R\$ 1.200,00
81	BROCA PARA USO ODONTOLÓGICO - PARA BAIXA ROTACAO -CONTRA ANGULO, ACO CARBIDE, MULTILAMINADA, KIT C/ 2 ESFERICAS, 2 FORMA DE CHAMA, 2 CONICA INVERTIDA ARREDONDADA, PARA POLIMENTO E ACABAMENTO DE AMALGAMA, NUMERO 41 TAMANHO: 010,014## 48 TAMANHO:012, 014## 47 TAMANHO: 012, 014, HASTE 34 MM, CONFORME AS NORMAS ISO EXISTENTES PARA OS INSTRUMENTOS ROTATIVOS ODONTOLÓGICOS, PASSIVEL DE ESTERILIZACAO EM MEIOS FISICO-QUIMICOS, EMBALADA EM KIT COM 6 UNIDADES, CONTENDO EXTERNAMENTE MARCA COMERCIAL,NUMERACAO E PROCEDENCIA DE FABRICACAO	kit	FAVA	50	R\$ 157,00	R\$ 7.850,00
82	BROCA PARA USO ODONTOLÓGICO - PARA BAIXA ROTACAO,CONTRA ANGULO, ACO CARBIDE, MULTILAMINADA, KIT COMPOSTO POR 2 BROCA MULTILAMINADA PERA INVERTIDA N° 47012 / 47014, 2 BROCA MULTILAMINADA ESFERICA 41010 / 41014, 2 BROCA MULTILAMINADA CHAMA 48012 / 48014, PARA POLIMENTO E ACABAMENTO DE AMALGAMA, CONFORME AS NORMAS ISO EXISTENTES PARA OS INSTRUMENTOS ROTATIVOS ODONTOLÓGICOS, PASSIVEL DE ESTERILIZACAO EM MEIOS FISICO-QUIMICOS, EMBALADA EM KIT COM 6 UNIDADES, CONTENDO EXTERNAMENTE MARCA COMERCIAL,NUMERACAO E PROCEDENCIA DE FABRICACAO.	UN	FAVA	50	R\$ 180,00	R\$ 9.000,00

83	BROCA PARA USO ODONTOLÓGICO - PARA BAIXA ROTACAO, PEÇA DE MAO, TUNGSTENIO - MINICUT, CILINDRICA ARREDONDADA, PARA ACABAMENTO EM RESINA, METAL E CERAMICA, NUMERO HM 72 FX, HASTE 44MM, CONFORME AS NORMAS ISO EXISTENTES PARA OS INSTRUMENTOS ROTATIVOS ODONTOLÓGICOS, PASSIVEL DE ESTERILIZACAO EM MEIOS FISICO-QUIMICOS, EMBALADA INDIVIDUALMENTE, CONTENDO EXTERNAMENTE MARCA COMERCIAL, NUMERACAO, PROCEDENCIA DE FABRICACAO	UN	MICRODONT	50	R\$ 126,00	R\$ 6.300,00
84	BROCA PARA USO ODONTOLÓGICO - PARA BAIXA ROTACAO, ACO CARBIDE, ESFERICA, NUMERO 08, CONFORME AS NORMAS ISO EXISTENTES PARA OS INSTRUMENTOS ROTATIVOS ODONTOLÓGICOS, PASSIVEL DE ESTERILIZACAO EM MEIOS FISICO-QUIMICOS, EMBALADA INDIVIDUALMENTE, CONTENDO EXTERNAMENTE MARCA COMERCIAL, NUMERACAO E PROCEDENCIA DE	UN	MICRODONT	100	R\$ 15,50	R\$ 1.550,00
85	BROCA PARA USO ODONTOLÓGICO - PARA BAIXA ROTACAO, ACO CARBIDE, ESFERICA, PARA CIRURGIA, NUMERO N- 07, HASTE LONGA, CONFORME AS NORMAS ISO EXISTENTES CONFORME AS NORMAS TECNICAS EXISTENTES, PASSIVEL DE ESTERILIZACAO PASSIVO DE ESTERILIZACAO EM MEIOS FISICO-QUIMICOS, EMBALADA INDIVIDUAL, CONTENDO EXTERNAMENTE MARCA COMERCIAL, CONTENDO EXTERNAMENTE MARCA COMERCIAL E PROCEDENCIA	UN	MICRODONT	100	R\$ 15,50	R\$ 1.550,00
86	BRUNIDOR - NUMERO 29, CABO CONTENDO INSCRICAO DO NUMERO E MARCA, EXTREMIDADE DE SUPERFICIE IRREGULAR, PONTA ATIVA COM ANGULOS PRECISOS, CONFECCIONADO EM ACO INOX COM ACABAMENTO EPOLIMENTO PERFEITO, PASSIVEL DE ESTERILIZACAO EM MEIOS FISICO-QUIMICOS, EMBALADO INDIVIDUALMENTE, CONSTANDO EXTERNAMENTE MARCA COMERCIAL, PROCEDENCIA DE FABRICACAO	UN	MICRODONT	50	R\$ 30,00	R\$ 1.500,00
87	BRUNIDOR - NUMERO 33, CABO CONTENDO INSCRICAO DO NUMERO E MARCA, EXTREMIDADE DE SUPERFICIE IRREGULAR, PONTA ATIVA COM ANGULOS PRECISOS, CONFECCIONADO EM ACO INOX COM ACABAMENTO EPOLIMENTO PERFEITO, PASSIVEL DE ESTERILIZACAO EM MEIOS FISICO-QUIMICOS, EMBALADO INDIVIDUALMENTE, CONSTANDO EXTERNAMENTE MARCA COMERCIAL, PROCEDENCIA DE FABRICACAO	UN	MICRODONT	50	R\$ 30,00	R\$ 1.500,00
88	CABO - CABO DE BISTURI Nº 3, EM ACO INOXIDAVEL un AAF 100,000 9,0000 900,00	UN	AAF	100	R\$ 9,00	R\$ 900,00
90	CALCADOR - CALCADOR DE WARD Nº 3, CABO CONTENDO MARCA E NUMERACAO, SUPERFICIE IRREGULAR, PONTA ATIVA COM ANGULOS E CORTES PRECISOS, CONFECCIONADO EM ACO INOX COM ACABAMENTO E POLIMENTOS PERFEITOS, PASSIVEL DE ESTERILIZACAO EM MEIOS FISICO-QUIMICOS, EMBALADO INDIVIDUALMENTE, CONSTANDO EXTERNAMENTE MARCA COMERCIAL E PROCEDENCIA	UN	AAF	50	R\$ 22,50	R\$ 1.125,00
91	CALCADOR - CALCADOR DE WARD Nº 4, CABO CONTENDO MARCA E NUMERACAO, SUPERFICIE IRREGULAR, PONTA ATIVA COM ANGULOS E CORTES PRECISOS, CONFECCIONADO EM ACO INOX COM ACABAMENTO E POLIMENTOS PERFEITOS, PASSIVEL DE ESTERILIZACAO EM MEIOS FISICO-QUIMICOS, EMBALADO INDIVIDUALMENTE, CONSTANDO EXTERNAMENTE MARCA COMERCIAL E PROCEDENCIA	UN	AAF	50	R\$ 22,50	R\$ 1.125,00
92	CALCADOR - CALCADOR DE WARD Nº 5, CABO CONTENDO MARCA E NUMERACAO, SUPERFICIE IRREGULAR, PONTA ATIVA COM ANGULOS E CORTES PRECISOS, CONFECCIONADO EM ACO INOX COM ACABAMENTO E POLIMENTOS PERFEITOS, PASSIVEL DE ESTERILIZACAO EM MEIOS FISICO-QUIMICOS, EMBALADO INDIVIDUALMENTE, CONSTANDO EXTERNAMENTE MARCA COMERCIAL E PROCEDENCIA	UN	AAF	50	R\$ 22,50	R\$ 1.125,00
95	CANETA DE ALTA ROTACAO - INSTRUMENTO DE ALTA ROTACAO COM REFRIGERACAO POR SPRAY QUADRUPLO, MICROFILTRO INTERCAMBIÁVEL, ACOPLAMENTO, 4 SPRAY, 18 W DE POTENCIA, ROLAMENTO DE ESFERAS CERAMICAS, TROCA BROCAS PB, AUTOCLAVÁVEL ATE 135°, 280.000 ATE 380.000 RPM, 25K LUX, CABECA EM ACO INOX, MICRO FILTRO DE ÁGUA, BUCHA GUIA EM METAL DURO, AREA DE PEGA COM ACABAMENTO, 18 MESES DE GARANTIA. BASTAO DE VIDRO. SISTEMA ANTIRREFLEXO. UTILIZADO PARA RETIRADA DE MATERIAL CARIADO, PREPARACAO DE CAVIDADES E COROAS, TRATAMENTO DE SUPERFICIES E ALISAMENTO DE SUPERFICIES DENTAIS E RESTAURACOES. QUALIDADE IGUAL A MARCA DE REFERENCIA KAVO OU SUPERIOR. .	UN	SHUSTER	8	R\$ 1.250,00	R\$ 10.000,00

96	CARBONO PARA ODONTOLOGIA - REGISTRO DE ARTICULACAO, 12 FOLHAS DUPLAS AZUL E VERMELHA, PAPEL COM 300 MICRAS DE ESPESURA, CONSTANDO EXTERNAMENTE MARCA COMERCIAL E PROCEDENCIA DE FABRICACAO un AAF 20,000 6,5000 130,00	UN	AAF	200	R\$ 6,50	R\$ 1.300,00
97	CIMENTO DE OXIDO DE ZINCO E EUGENOL - RESTAURADOR, TIPO IRM, KIT COMPOSTO POR 1 FRASCO DE PO COM 40 GRAMAS E 1 FRASCO DE LÍQUIDO COM 15 ML. CAIXA CONSTANDO EXTERNAMENTE MARCA COMERCIAL E PROCEDENCIA DE FABRICACAO, RECOMENDACOES PARA ARMAZENAMENTO, VALIDADE MINIMA DE 2 ANOS DA DATA DE ENTREGA.	KIT	DENTSPLY	25	R\$ 349,00	R\$ 8.725,00
98	CIMENTO PROVISORIO - PARA CIMENTACAO E OBTURACAO PROVISORIA, SEM EUGENOL, PASTA UNICA EM POTE COM APROXIMADAMENTE 25 G, EMBALADO INDIVIDUALMENTE, CONSTANDO EXTERNAMENTE MARCA COMERCIAL, PROCEDENCIA DE FABRICACAO, RECOMENDACOES PARA ARMAZENAMENTO, VALIDADE MINIMA DE 2 ANOS DA DATA DE ENTREGA	UN	AAF	50	R\$ 19,50	R\$ 975,00
99	LOREXIDINA, CLORIDRATO - CLOREXIDINA, CLORIDRATO - A2%, SOLUCAO AQUOSA, FORMA DE APRESENTACAO EM FRASCO 100 ML, ASSEPSIA DE PREPARO CAVITARIOS	FR	MAQUIRA	50	R\$ 25,00	R\$ 1.250,00
100	COLETOR PARA MATERIAL PERFURO-CORTANTE - EM MATERIAL RESISTENTE A PERFURACOES, IMPERMEAVEL, COM SISTEMA DE ABERTURA E FECHAMENTO PRATICO E SEGURO AO MANUSEIO, EM FORMATO QUADRADO, COM CAPACIDADE DE 7,5L, O PRODUTO DEVERA APRESENTAR LAUDO ANALITICO QUE COMPROVE O CUMPRIMENTO DA NBR 13853	UN	DESCARPAC	100	R\$ 9,00	R\$ 900,00
101	COLETOR PARA MATERIAL PERFURO-CORTANTE - EM MATERIAL RESISTENTE A PERFURACOES, IMPERMEAVEL, COM SISTEMA DE ABERTURA E FECHAMENTO PRATICO E SEGURO AO MANUSEIO, EM FORMATO QUADRADO, COM CAPACIDADE DE 3L, O PRODUTO DEVERA APRESENTAR LAUDO ANALITICO QUE COMPROVE O CUMPRIMENTO DA NBR 13853	UN	DESCARPAC	100	R\$ 6,00	R\$ 600,00
102	COMPRESSA CIRURGICA - DE GAZE NAO ESTERIL, COM 13 FIOS POR CM2, 08 CAMADAS, 5 DOBRAS, MEDINDO 7,5X7,5CM (FECHADA) E 15CM X 30CM (ABERTA), PARA ASSEPSIA E CURATIVOS, EM EMBALAGEM APROPRIADA. PACOTES COM 500 UNIDADES.	PCT	CLEAN	200	R\$ 63,00	R\$ 12.600,00
106	CONDICIONADOR DE ESMALTE - ACIDO FOSFORICO A 37% , EM SERINGAS DE 2,5 ML	KIT	AAF	50	R\$ 8,00	R\$ 400,00
108	CONTRA-ANGULO - CONEXAO STANDER, SISTEMA INTRA, COM ROTACAO 1:1, CONFECCIONADO EM ACO INOXIDAVEL, AUTOCLAVAVEL, LUBRIFICADO A OLEO, EMBALADO INDIVIDUALMENTE, COM GARANTIA MINIMA DE 01 ANO DA DATA DE INSTALACAO, GARANTIA DE ASSIST. TECNICA E PECAS DE REPOSICAO POR 5 ANOS, MANUAL DE OPERACAO E MANUTENCAO	UN	SHUSTER	8	R\$ 986,00	R\$ 7.888,00
110	CUBETA - BORRACHA PARA MANIPULACAO DE ALGINATO, TAMANHO MEDIO	UN	MAQUIRA	20	R\$ 16,00	R\$ 320,00

111	CUNHA INTERDENTAL - CONFECCIONADA EM MADEIRA, ANATOMICA, RESTAURACAO ODONTOLOGICA.	UN	IODOTOSU	50	R\$ 13,00	R\$ 650,00
112	CURATIVO - CURATIVO ALVEOLAR, COMPOSTO POR PROPOLIS, ISENTO DE EUGENOL, FORMA DE APRESENTACAO EM FRASCO COM 10 GRAMAS.	UN	BIODINAMIC	10	R\$ 67,00	R\$ 670,00
113	DESSENSIBILIZADOR DE DENTINA - PARAMONOCLOROFENOL + FURACIN, EMBALAGEM APROPRIADA, COM A VALIDADE DE 2 ANOS.	FR	BIODINAMI	50	R\$ 13,10	R\$ 655,00
116	DETERGENTE ENZIMATICO - ALCALINO EXTRAN, EMBALAGEM APROPRIADA PARA O PRODUTO	UN	CICLO FARM	70	R\$ 33,10	R\$ 2.317,00
117	DISCO DE FELTRO - BORRACHA ENHANCE SORTIDO, TAMANHO MEDIO, PODE SER UTILIZADO NO ACABAMENTO SUPERFICIAL DE RESTAURAÇÕES DE RESINAS COMPOSTAS, COMPÔMEROS E NO ACABAMENTO DAS BORDAS DE RESTAURAÇÕES FIXADAS COM CIMENTOS RESINOSOS, COM 7 UNIDADES, - CONSTANDO EXTERNAMENTE ROTULO CONTENDO MARCA COMERCIAL E PROCEDENCIA	KIT	DENTSPLY	50	R\$ 233,40	R\$ 11.670,00
118	EMBALAGEM DESCARTAVEL PARA ESTERILIZACAO - MEDINDO 10CM X 100M, COM BORDAS TERMOSELADAS DE 08 A 10MM, EM PAPEL GRAU CIRURGICO, COM GRAMATURA DE 70 G/M2, APRESENTADO EM ROLO	UN	ZERMATT	50	R\$ 102,10	R\$ 5.105,00
119	EMBALAGEM DESCARTAVEL PARA ESTERILIZACAO - MEDINDO 08CM X 100M, COM BORDAS TERMOSELADAS DE 08 A 10MM, EM PAPEL GRAU CIRURGICO, COM GRAMATURA DE 70 G/M2, APRESENTADO EM ROLO	UN	ZERMATT	50	R\$ 81,50	R\$ 4.075,00
122	ESCAVADOR - TIPO ESCAVADORES DE DENTINA, COM ANGULOS PRECISOS, ENCAIXES PERFEITOS E ALINHADOS, CONFECCIONADO EM ACO INOXIDAVEL, PASSIVEL DE ESTERILIZACAO EM MEIOS FISICOS-QUIMICOS, EMBALADO INDIVIDUALMENTE, CONSTANDO EXTERNAMENTE MARCA COMERCIAL E PROCEDENCIA	UN	GOLGRAN	30	R\$ 26,30	R\$ 789,00
123	ESCOVA DE ROBSON - EM FORMA DE TACA, HASTE METALICA E CERDAS DE NYLON/SIMILAR, PARA CONTRA-ANGULO, EMBALADA INDIVIDUALMENTE, CONSTANDO EXTERNAMENTE MARCA COMERCIAL E PROCEDENCIA DE FABRICACAO	UN	AAF	100	R\$ 2,30	R\$ 230,00
124	ESCOVA DENTAL - ESCOVA DENTAL ADULTO, COM CERDA MACIA, EM CORES DIVERSAS, TIPO COMUM, MODELO RETO, MANUAL, COM CAPA PROTETORA DE PVC	UN	MEDFIO	500	R\$ 1,20	R\$ 600,00

125	ESCOVA DENTAL - ESCOVA DENTAL INFANTIL, COM CERDA MACIA, EM CORES DIVERSAS, TIPO COMUM, MODELO RETO, MANUAL, COM CAPA PROTETORA DE PVC	UN	MEDFIO	500	R\$ 1,10	R\$ 550,00
126	ESCULPIDOR - ODONTOLÓGICO, AÇO INOXIDÁVEL, HOLLEMBACK, Nº 3S	UN	GOLGRAN	20	R\$ 26,50	R\$ 530,00
127	ESPATULA - DE INSERÇÃO DE RESINA MODELO, CIGFT3-6 GOLSTEIN FLEXI-THIN	UN	GOLGRAN	10	R\$ 121,00	R\$ 1.210,00
129	ESPATULA - PARA CERA NUMERO 07, CABO CONTENDO INSCRIÇÃO DO NUMERO E MARCA, EXTREMIDADE DE SUPERFÍCIE IRREGULAR, CONFECCIONADA EM AÇO INOX COM ACABAMENTO E POLIMENTO PERFEITO, PASSÍVEL DE ESTERILIZAÇÃO EM MEIOS FÍSICO-QUÍMICOS, EMBALADA INDIVIDUALMENTE, CONTENDO EXTERNAMENTE MARCA COMERCIAL, PROCEDÊNCIA DE FABRICAÇÃO un GOLGRAN 20,000 28,3000 566,00	UN	GOLGRAN	20	R\$ 28,30	R\$ 566,00
130	ESPATULA - PARA RESINA FOTOPOLIMERIZÁVEL TITÂNIO TIPO 2, DE AÇO INOXIDÁVEL E TITÂNIO, ANTIADERENTE, PARA MANIPULAÇÃO DE RESINA FOTOPOLIMERIZÁVEL.	UN	GOLGRAN	10	R\$ 144,10	R\$ 1.441,00
132	ESPÁTULA ODONTOLÓGICA, AÇO INOXIDÁVEL, COMUM, Nº 24, MANIPULAÇÃO, AUTOCLAVÁVEL, 17 CM	UN	GOLGRAN	10	R\$ 28,25	R\$ 282,50
133	ESPÁTULA ODONTOLÓGICA, AÇO INOXIDÁVEL, COMUM, Nº36, MANIPULAÇÃO	UN	GOLGRAN	10	R\$ 28,25	R\$ 282,50
134	ESPELHO BUCAL - SEM CABO, CONCAVO, COM IMAGEM FRONTAL DE PRECISÃO, DE LONGA DURAÇÃO, N- 5, CONFECCIONADO EM AÇO INOXIDÁVEL E SUPERFÍCIE ESPELHADA, PASSÍVEL DE ESTERILIZAÇÃO RESISTENTE A ESTERILIZAÇÃO EM MEIOS FÍSICOS/QUÍMICOS, EMBALADO INDIVIDUALMENTE, MARCA COMERCIAL E PROCEDÊNCIA DE FABRICAÇÃO	UN	AAF	100	R\$ 9,10	R\$ 910,00
135	ESPELHO BUCAL, AÇO INOXIDÁVEL E ESPELHO, CÔNCAVO, Nº 5, ENCAIXE UNIVERSAL, CABO PADÃO, AUTOCLAVÁVEL, EMBALAGEM INDIVIDUAL	UN	AAF	30	R\$ 8,80	R\$ 264,00
136	VIDENCIADOR DE PLACA BACTERIANA - APRESENTAÇÃO PASTILHA, ACONDICIONAMENTO FRASCO COM 60 UNIDADES, IDENTIFICAÇÃO CONSTANDO EXTERNAMENTE MARCA COMERCIAL E PROCEDÊNCIA DE FABRICAÇÃO, ARMAZENAMENTO SEGUINDO AS RECOMENDAÇÕES, VALIDADE MÍNIMA 01 ANO DA DATA DE ENTREGA	FR	BIODINAMIC	50	R\$ 18,30	R\$ 915,00

137	FILME PARA RAIOS X - DO TIPO CARTELA PLÁSTICA, PARA 2 PELÍCULAS RADIOGRÁFICAS.	UN	ODONTOSU	200	R\$ 1,90	R\$ 380,00
139	LME RADIOGRÁFICO ODONTOLÓGICO - TIPO PERIAPICALSIMPLES, USO ADULTO, VELOCIDADE E-SPEED, TAMANHO 3X 4 CM, PROCESSAMENTO MANUAL OU AUTOMÁTICO, FORMA DE APRESENTAÇÃO CAIXA, EMBALAGEM CONTENDO EXTERNAMENTE MARCA COMERCIAL, FABRICANTE, DATA DE FABRICAÇÃO E VALIDADE, RECOMENDAÇÕES PARA ARMAZENAMENTO. CAIXA 150 UNIDADES. Cx. CARESTREA 10,000 518,0000 5.180,00	CX	CARESTREA	10	R\$ 518,00	R\$ 5.180,00
140	FIO DE SUTURA DE SEDA - DE SEDA TRANCADA, 4.0, COM AGULHA DE 1,7CM, COM 45CM, ROTULO COM NUMERO DO LOTE, DATA FABRICAÇÃO, VALIDADE E PROCEDENCIA, REGISTRO MS, EMBALAGEM INDIVIDUAL, ESTERIL E DESCARTAVEL	UN	PROCARE	10	R\$ 110,00	R\$ 1.100,00
141	FIO DE SUTURA DE SEDA - SEDA TRANCADA 3.0, COM AGULHA DE 1,7CM, 45 CM, ROTULO COM NUMERO DO LOTE, DATA FABRICAÇÃO, VALIDADE E PROCEDENCIA. REGISTROS MS, EMBALAGEM INDIVIDUAL, ESTERIL E DESCARTAVEL.	UN	PROCARE	10	R\$ 110,00	R\$ 1.100,00
142	FIO DE SUTURA NYLON - DE SUTURA NYLON 3.0 AGULHADO. AGULHA PARA SUTURA COM FIO DE NYLON NA FORMA TRIANGULAR COM COMPRIMENTO DE 1,5 CM, 17 MM 1/2 ENCASTOADA EM UM FIO DE 45 CM, NÃO ABSORVIVEL, FABRICADO SEGUINDO AS ESPECIFICAÇÕES DA NBR 13904 DA ABNT. ESTEREIS E EMBALADAS INDIVIDUALMENTE. PRODUTO COM REGISTRO ANVISA	UN	TECHNOFIO	10	R\$ 80,55	R\$ 805,50
143	FIO DE SUTURA NYLON - FIO CIRÚRGICO PRETO MONOFILAMENTAR DE POLIAMIDA NUMERO 4.0, AGULHA TRIANGULAR 3/8 E CIRCULAR 2 CM, FIO 45 CM DE COMPRIMENTO	UN	TECHNOFIO	10	R\$ 80,55	R\$ 805,50
144	FIO DENTAL - ENCERADO, EM EMBALAGEM RESISTENTE E VEDADA, ROLO COM 500M, CONSTANDO EXTERNAMENTE MARCA COMERCIAL, PROCEDENCIA DE FABRICAÇÃO E VALIDADE	UN	MEDFIO	10	R\$ 18,10	R\$ 181,00
145	FIO DENTAL - ENCERADO, EM EMBALAGEM RESISTENTE E VEDADA, ROLO COM APROX. 50 M, CONSTANDO EXTERNAMENTE MARCA COMERCIAL, PROC. FABRICAÇÃO E VALIDADE	UN	MEDFIO	500	R\$ 4,00	R\$ 2.000,00
147	FITA DE AÇO PARA ORTODONTIA - FITA BANDA MATRIZ ODONTOLÓGICA, CONFECCIONADA EM AÇO INOXIDÁVEL, SUPERFÍCIE UNIFORME, COM BORDAS QUE NÃO MACHUCAM O PACIENTE, FLEXÍVEL E FÁCIL REMOÇÃO, MEDINDO 0,07X5MM, DE 50 CM	UN	AAF	50	R\$ 3,00	R\$ 150,00
148	FITA DE AÇO PARA ORTODONTIA - FITA BANDA MATRIZ ODONTOLÓGICA, CONFECCIONADA EM AÇO INOXIDÁVEL, SUPERFÍCIE UNIFORME, COM BORDAS QUE NÃO MACHUCAM O PACIENTE, FLEXÍVEL E FÁCIL REMOÇÃO, MEDINDO 0,05X5MM, DE 50 CM	UN	AAF	50	R\$ 2,50	R\$ 125,00

149	FIXADOR PARA FILMES RADIOGRAFICOS - COMPOSTO PORTIOSSULFATO DE AMONIA 10-15%, SOLUCAO PRONTA PARA USO, PROCESSAMENTO MANUAL, EMBALADO EM FRASCO COM 500ML APROXIMADAMENTE, CONSTANDO EXTERNAMENTE MARCA COMERCIAL E PROCEDENCIA DE FABRICACAO, RECOMENDACOES PARA ARMAZENAMENTO, VALIDADE MINIMA DE 2 ANOS DA DATA DE ENTREGA	FR	LYSANDA	30	R\$ 26,50	R\$ 795,00
150	FLUORETO DE SODIO - FLUOR EM GEL, COM 2% DE FLUOR NEUTRO, PODENDO SER DE DIVERSOS SABORES : MORANGO , CEREJA , TUTTI-FRUTTI E MENTA, FRASCO DE 200ML, CONSTANDO EXTERNAMENTE VALIDADE , SABOR , MARCA COMERCIAL E FABRICANTE, RECOMENDACOES PARA ARMAZENAMENTO, VALIDADE DE 2 ANOS A PARTIR DA DATA DE ENTREGA	FR	IODOTOSU	60	R\$ 8,00	R\$ 480,00
151	FLUORNIZ - VERNIZ FLUORETADO E O VERNIZ COM FLUORQUE CONTÉM 5% DE FLUORETO DE SODIO EM UMA BASE ADESIVA DE RESINAS NATURAIS. EMBALAGEM COM 10ML + SOLVENTE COM 10ML. DESSENSIBILIZANTE DE COLS DENTINARIOS. PARA USO NAS SUPERFICIES DENTARIAS DESCALCIFICADAS E FISSURAS DESCOLORADAS. COMO METODO PREVENTIVO DA CARIE EM DENTES DESMINERALIZADOS. TEM A CAPACIDADE DE AUMENTAR A RESISTENCIA DO ESMALTE E PROMOVER A SUA REMINERALIZACAO.	UN	FGM	20	R\$ 44,00	R\$ 880,00
152	FORMOCRESOL - EM SOLUCAO, MISTURA DE CRESOIS E FORMOL, FRASCO COM 10ML, EMBALADO INDIVIDUALMENTE, COM MARCA COMERCIAL E FABRICANTE, RECOMENDACOES PARA ARMAZENAMENTO, VALIDADE MINIMA DE 2 ANOS DA DATA DE ENTREGA	FR	MAQUIRA	20	R\$ 14,40	R\$ 288,00
153	FOTOPOLIMERIZADOR - MODELO LED SEM FIO DE ALTA INTENSIDADE DE LUZ, PESO DE APROXIMADAMENTE 144 G, SEM RUÍDO DE VENTILACAO, MODO RAMP AUTOMATICO DE POLIMERIZACAO, INTERVALO DO COMPRIMENTO DA ONDA 440 A 480 NM, RADIOMETRO INTERNO, INTENSIDADE DO LED TEMPORIZADOR COM TEMPO MINIMO DE USO 15 SEGUNDOS E TEMPO MAXIMO 65 SEGUNDOS, SINAL SONORO BIP APOS 15 SEGUNDOS E SEGUNDOS EM ASCENDENCIA E 10 SEGUNDOS DE INTENSIDADE TOTAL DOIS CUSTICOS DEPOIS DE 10 SEGUNDOS E TRES SINAIS ACUSTICOS APOS MAIS 10 SEGUNDOS, PONTEIRA COM FIBROPTICA, PROTECAO OCULAR, SISTEMA DE PROTECAO TERMICA, LAMPADA HALOGENA, EXAUSTOR SILENCIOSO, EMISSAO LUMINOSA QUE GARANTE A POLIMERIZACAO ADEQUADA DE RESINAS COMPOSTAS, LUZ COM 1.200 MW/CM2, BIVOLT, GARANTIA DE 2 ANOS A PARTIR DA DATA DA ENTREGA, ASSISTENCIA TECNICA EM CUIABÁ, EMBALAGEM APROPRIADA.	UN	SHUSTER	4	R\$ 1.250,00	R\$ 5.000,00
154	GAZE HIDROFILA - DE FIOS DE ALGODAO (TIPO QUEIJO), COM 13 FIOS, MEDINDO (91 X 91) CM, BOMACABAMENTO, SEM FIOS SOLTOS DOBROADA, APRESENTACAO CONFORME DEC. LEI 79094/77 COMBINADO COM O ART.31 DA LEI 8078/90. PACOTE COM 500 UNIDADE.	UN	CLEAN	100	R\$ 149,00	R\$ 14.900,00
155	GESSO - PEDRA ESPECIAL TIPO III, COMPOSTO SULFATO DE CALCIO BETA HEMI-HIDRATO, CORANTE, SEM TOXICIDADE, EMBALADO EM PLASTICO, CONSTANDO EXTERNAMENTE COM DADOS DO FABRICANTE E VALIDADE, VALIDADE MINIMA	UN	ASFER	100	R\$ 9,90	R\$ 990,00
156	GESSO - PEDRA TIPO IV PARA TROQUEIS, COMPOSTO COMPOSICAO DE SULFATO DE CALCIO 99%, NA COR AZUL, BRANCO, ROSA E VERDE, ATÓXICO, RESISTÊNCIA À COMPRESSÃO SECA DE APROXIMADAMENTE 18.500 PSI, EMBALADO EM EM POTE COM 1.000 GRAMAS, CONSTANDO EXTERNAMENTE COM MARCA COMERCIAL E PROCEDÊNCIA DE FABRICAÇÃO, VALIDADE MINIMA COM VALIDADE DE 02 ANOS DA DATA DE FABRICAÇÃO	UN	ASFER	100	R\$ 20,90	R\$ 2.090,00
157	GESSO - PEDRA, COMPOSTO POR SULFATO DE CALCIO E PIGMENTO, NA COR BRANCA, ATÓXICO, SOLUVEL EM AGUA, EMBALADO EM PACOTE DE 1KG, CONSTANDO EXTERNAMENTE MARCA COMERCIAL, PROCEDENCIA DE FABRICACAO, VALIDADE MINIMA DE 2 ANOS DA DATA DE ENTREGA	UN	ASFER	100	R\$ 10,00	R\$ 1.000,00
158	GRAMPO PARA ISOLAMENTO ABSOLUTO - COLGADURA, PARA MANUSEIO DE RADIOGRAFIA DENTAL, CONFECCIONADO EM ACO INOXIDAVEL E COM ACABAMENTO E POLIMENTO PERFEITOS, EMBALADO INDIVIDUALMENTE, CONSTANDO EXTERNAMENTE MARCA COMERCIAL E PROCEDENCIA	UN	GOLGRAN	20	R\$ 13,00	R\$ 260,00

159	HEMOSTATICO LOCAL - SOLUCAO HEMOSTATICA A BASE DE CLORETO DE ALUMINIO, COM ACO ADSTRINGENTE E NAO POSSUI EPINEFRINA EM SUA COMPOSICAO, INDICADA PARA USO EM PEQUENAS CIRURGIAS E NOS CASOS ONDE UM CONTROLE DE SANGRAMENTO SE FAZ NECESSARIO, COM REGISTRO NA ANVISA	FR	MAQUIRA	20	R\$ 31,00	R\$ 620,00
162	HIDROXIDO DE CALCIO - P.A., PURO, EM FRASCO COM APROXIMADAMENTE 10G, EMBALADO INDIVIDUALMENTE, CONSTANDO EXTERNAMENTE MARCA COMERCIAL, PROCEDENCIA DE FABRICACAO, RECOMENDACOES PARA ARMAZENAMENTO, VALIDADE MINIMA DE 2 ANOS DA DATA DE ENTREGA	FR	MAQUIRA	20	R\$ 10,50	R\$ 210,00
164	ONUMERO DE VIDRO - PARA RESTAURACOES DE DENTES PERMANENTES E DECIDUOS, FOTOPOLIMERIZAVEL, KIT DEPO, LIQUIDO, MEDIDOR E BLOCO DE ESPATULACAO, PO EM FRASCO COM APROXIMADAMENTE 10G, COMPOSTO POR VIDRO DE ALUMINIO SILICATO, FLUOR (E CORANTE), LIQUIDO EM FRASCO COM APROXIMADAMENTE 10ML, COMPOSTO POR ACIDO POLIACRILICO, EMBALADO INDIVIDUALMENTE EM CAIXA, CONSTANDO EXTERNAMENTE MARCA COMERCIAL, PROCEDENCIA DE FABRICACAO, RECOMENDACOES PARA ARMAZENAMENTO, VALIDADE MINIMA DE 2 ANOS DA DATA DE ENTREGA	KIT	SDI	20	R\$ 265,00	R\$ 5.300,00
165	JALECO - LONGO, EM TECIDO OXFORD, GRAMATURAPADRAO, RESISTENTE A MULTIPLAS LAVAGENS, COM MANGALONGA, GOLA TIPO PADRE, FECHAMENTO COM BOTOES BRANCOS, COMPRIMENTO LONGO NO JOELHO, PUNHO COM ELASTICO, 3 BOLSOS (1 SUPERIOR ESQUERDO E 2 INFERIORES), COM 3 LOGOMARCAS SILKADO (2 NO BOLSOS SUPERIOR E 1 NO BRACO ESQUERDO), TAMANHO GG, COR BRANCA	UN	DOMINIO BR	20	R\$ 204,00	R\$ 4.080,00
167	KIT DE HIGIENE BUCAL - ADULTO, CONTENDO 1 ESCOVADENTAL, CERDAS MACIAS, DE NYLON, COM 4 FILEIRAS DE TUFOS, COM APROXIMADAMENTE 34 TUFOS DE CERDAS, COM PROTETOR DE CERDAS (ESTOJO PLASTICO TIPO MALETA), CABO OPACO ANATOMICO, MEDINDO CERCA DE 16A 17CM. 1 CREME DENTAL COM FLUOR, TUBO DE 50 GRAMAS, 1 SACOLINHA PLASTICA MEDINDO 10X20CM.	UN	MEDFIO	500	R\$ 11,50	R\$ 5.750,00
168	KIT DE HIGIENE BUCAL - INFANTIL, CONTENDO 1 ESCOVADENTAL, CERDAS MACIAS, DE NYLON, COM 4 FILEIRAS DE TUFOS, COM APROXIMADAMENTE 28 TUFOS DE CERDAS, COM PROTETOR DE CERDAS (ESTOJO PLASTICO TIPO MALETA), CABO OPACO ANATOMICO, (POLIPROPILENO ATÓXICO), MEDINDO CERCA DE 13 A 15CM, 1 CREME DENTAL COM FLUOR, TUBO DE 50 GRAMAS, 01 ROLO DE 25 METROS DE FIO DENTAL, 1 SACOLINHA PLASTICA MEDINDO 10X20CM.	UN	MEDFIO	500	R\$ 11,50	R\$ 5.750,00
169	KIT DE PONTAS - ACABAMENTO GRANA FINA, ESTERILIZAVEL DE BROCAS, REF. 6006 COM NÚMEROS: 1112F, 3118F, 3168F, 1190F, 3195F, 2135F, 1093F.	UN	FAVA	10	R\$ 149,20	R\$ 1.492,00
171	LAMINA DE BISTURI - EM ACO CARBONO CORTANTE, FIO CURVADO NA PONTA, PERFEITA ADAPTACAO AO CABO, NUMERO 12, ESTERILIZADO A COBALTO 60, DESCARTAVEL, ENVELOPE EM ALUMINIO HERMETICAMENTE FECHADO E ASSEPTICO, COM PERFEITO ACABAMENTO SEM SINAIS DE OXIDACAO, SEM REBARBAS, EMBALAGEM COM FORRO INTERNO DE PROTECAO PARA O FIO DA LAMINA, O PRODUTO DEVERA SER ENTREGUE COM LAUDO QUE COMPROVE SUA ESTERILIDADE, PROCEDENCIA, LOTE, VALIDADE E REGISTRO NO MS	Cx	DESCARPAC	20	R\$ 66,50	R\$ 1.330,00
172	LAMINA DE BISTURI - EM ACO INOXIDAVEL CORTANTE, NUMERO 15, ESTERIL, COM PERFEITO ACABAMENTO SEM SINAIS DE OXIDACAO, SEM REBARBAS, O PRODUTO DEVERA SER ENTREGUE COM LAUDO QUE COMPROVE SUA ESTERILIDADE - CAIXA 100 UNIDADE (cód.: 38)	Cx	DESCARPAC	20	R\$ 66,50	R\$ 1.330,00
173	LIMA ENDODONTICA - TIPO EXTIRPA NERVO, PARTE ATIVA EM ACO INOXIDAVEL, CABO ANATOMICO COLORINEX OUSIMILAR, COMPRIMENTO 25 MM, EMBALADAS EM CAIXA COM 10 UNIDADES SORTIDAS, CONSTANDO EXTERNAMENTE MARCA COMERCIAL E PROCEDENCIA DE FABRICACAO	kit	KDENT	25	R\$ 53,50	R\$ 1.337,50

175	LIMA ENDODONTICA - TIPO K 2ª SERIE,CABOANATOMICO,COM MODELOS DE PREPARO 21 MM,EMBALADOINDIVIDUALMENTE,CONSTANDO EXTERNAMENTE MARCACOMERCIAL CONSTATANDO EXTERNAMENTE MARCACOMERCIAL E PROCEDENCIA DE FABRICACAO	UN	DENTSPLY	20	R\$ 72,00	R\$ 1.440,00
176	LIMA ENDODONTICA - TIPO K ESPECIAL NUMERO 10,PARTEATIVA EM ACO INOX,CABO ANATOMICO,21 MM DECOMPRIMENTO,CAIXA COM 6 UNIDADES SENDO TODAS DOMESMO NUMERO,CAIXA COM CALIBRACAO , COMPRIMENTO MARCA COMERCIAL E FABRICANTE	KIT	DENTSPLY	20	R\$ 72,00	R\$ 1.440,00
177	LIMA PARA OSSO - LIMA PARA OSSO TIPO SELDIN NUMERO12, CABO CONTENDO INSCRICAO DO NUMERO E MARCA,EXTREMIDADE DE SUPERFICIE IRREGULAR, PONTA ATIVACOM RANHURAS E ANGULOS PRECISOS, ENCAIXESPERFEITOS E ALINHADOS, CONFECCIONADA EM ACOINOXIDAVEL ACABAMENTO E POLIMENTO PERFEITO,PASSIVEL DE ESTERILIZACAO EM MEIOS FISICO-QUIMICOS,EMBALADA INDIVIDUALMENTE, CONSTANDO EXTERNAMENTEMARCA COMERCIAL, PROCEDENCIA DE FABRICACAO	UN	GOLGRAN	20	R\$ 90,00	R\$ 1.800,00
178	LUVA CIRURGICA - EM LATEX NATURAL, COM TEXTURAUNIFORME, SEM FALHAS, LUBRIFICADA E TALCADA, COMALTA SENSIBILIDADE TATIL BOA ELASTICIDADE ERESISTENCIA, COM ALTO GRAU DE SENSIBILIDADE ECONFORTO, COM ACABAMENTO NO PUNHO DE FORMATOANATOMICO, PERFEITA ADAPTACAO, NUMERACAO TAM 6-0PP, ESTERIL, EMBALADA AOS PARES EM PAPEL GRAUCIRURGICO, O PRODUTO DEVERA SER ENTREGUE-ACOMPANHADO DO CA E LAUDO ANUAL DO LAB.DECUMPRIMENTO DA NBR 13391.	UN	GLOMED	200	R\$ 2,50	R\$ 500,00
179	LUVA CIRURGICA ESTERIL - TAMANHO 7,0, COM BAIXO TEORDE PROTEINA DO LATEX, ISENTO DE PO LUBRIFICANTE,FORMATO ANATOMICO, PUNHO LONGO AJUSTAVEL AOANTEBRACO, APRESENTACAO EM PAR, ROTULAGEM COMDADOS DE PROCEDENCIA, LOTE E VALIDADE.	UN	GLOMED	100	R\$ 2,50	R\$ 250,00
180	LUVA CIRURGICA ESTERIL - TAMANHO 7,5 M, COM BAIXOTEOR DE PROTEINA DO LATEX, ISENTO DE POLUBRIFICANTE, FORMATO ANATOMICO, PUNHO LONGOAJUSTAVEL AO ANTEBRACO, APRESENTACAO EM PAR	UN	GLOMED	100	R\$ 2,50	R\$ 250,00
181	LUVA CIRURGICA ESTERIL - TAMANHO PP , Nº 6,0 A 6,5,EMLATEX NATURAL ALTA SENSIBILIDADE TATIL, BOAELASTICIDADE,COM TEXTURA UNIFORME,SEM FALHAS,LUBRIFICACAO COM MATERIALATOXICO,ANATOMICO,COM PUNHO DE BAINHAREFORCADA,APRESENTACAO EM PAR COM INDICACAO PARA MAO DIREITA/ESQUERDA, EMBALAGEM COM N. OTE,DATA FABRICACAO/VALIDADE E PROCEDENCIA	UN	GLOMED	200	R\$ 2,50	R\$ 500,00
182	LUVA DESCARTAVEL PARA PROCEDIMENTO - EM LATEX,LUBRIFICADA INTERNAMENTE COM PO,COM PERFEITAADAPTACAO,NAO ESTERIL,BOA ELASTICIDADE,FORMATOANATOMICO, AMBIDESTRA,SENSIBILIDADE ATIL,-TEXTURTARESISTENTE,TAMANHO: PP,...,ROTULO N. LOTE,DATAFABRICACAO/VALIDADE E PROCEDENCIA. OBS: LUVA PARAUSO HOSPITALAR	CX	GLOMED	170	R\$ 29,50	R\$ 5.015,00
185	MOCHO ODONTOLOGICO - BASE COM 05 RODÍZIOS DUPLOS GIRATÓRIOS DE 2 POLEGADAS DE DIAMETRO NO MINIMO,SUPORTE PARA OS PES EM ARO CROMADO OU SIMILAR,ELEVACAO E DESCIDA DO ASSENTO APRESENTANDO MOVIMENTO DO ASSENTO IMPULSIONADA MECANICAMENTE,ENCOSTO COM REGULAGEM DE ALTURA E TRAVA,ESTOFAMENTO EM ESPUMA INJETADA DENSIDADE MÍNIMA DE D28,REVESTIDO EM COURVIN NA COR AZUL , RESISTENTE A UTILIZAÇÃO DIÁRIA E AOS MEIOS QUIMICOS DE DESINFECÇÃO COM REVESTIMENTO ANATÓMICO E TOTALMENTE SEM COSTURAS,GARANTIA MÍNIMA DE 02 (DOIS) ANOS A PARTIR DA INSTALAÇÃO,ASSISTÊNCIA TÉCNICA AUTORIZADA E PEÇAS DE REPOSIÇÃO POR 05 ANOS, MANUAIS DE OPERAÇÃO E MANUTENÇÃO	UN	ULTRAMOVE	2	R\$ 1.350,00	R\$ 2.700,00
188	OCULOS DE PROTECAO - NA COR TRANSPARENTE, COM LENTES INTEIRICAS DE POLICARBONATO COM TRATAMENTO ANTI-RISCOS, RESISTENTE A IMPACTOS E CHOQUES FISICOS DE MATERIAIS SOLIDOS E LIQUIDOS, PROTECAO CONTRA RAIOS UVA E UVB, APOIO NASAL E ABAS DE PROTECAO LATERAL NO MESMO MATERIAL DALENTE, ARMACAO EM NYLON NA COR PRETA. HASTES TIPO ESPATULA COM AJUSTE REPRATIL DE COMPRIMENTO PARA MELHOR ADAPTACAO AO ROSTO, ACOMPANHA CORDAO DE SEGURANCA	UN	SSPLUS	20	R\$ 7,90	R\$ 158,00

189	OLEO LUBRIFICANTE - MINERAL, NAO TOXICO, DE BAIXA VISCOSIDADE, PARA PROTECAO E LUBRIFICACAO DE INSTRUMENTAIS DE ALTA E BAIXA ROTACAO COMPATIVELIS COM A MARCA KAVO, COM ACAO DETERGENTE E BACTERICIDA. O PRODUTO DEVE SUPORTAR ALTA TEMPERATURAS DE ESTERILIZACAO, FORNECIMENTO EM EMBALAGEM APROPRIADA DO TIPO SPRAY	FR	ODONTOSU	20	R\$ 37,50	R\$ 750,00
190	PAPEL GRAU CIRURGICO - BRANCO, ATOXICO, GRAMATURA MINIMA 60 G/M2, MEDINDO 20 CM X 100 M	UN	ZERMATT	20	R\$ 200,00	R\$ 4.000,00
191	PAPEL GRAU CIRURGICO - RESISTENTE A PAPEL GRAU CIRURGICO, 15 CM., ACOMPANHADO COM SELADORAS (CONSIGNADO), COM APRESENTACAO EM ENVELOPES INDIVIDUAIS, EMBALAGEM CONTENDO DADOS DE IDENTIFICACAO, PROCEDENCIA, LOTE, VALIDADE E REGISTRO, MEDINDO NO MINISTERIO DA SAUDE	UN	ZERMATT	20	R\$ 150,00	R\$ 3.000,00
192	PAPEL HOSPITALAR GRAU CIRURGICO - RESISTENTE A ESTERILIZACAO, ATOXICO, COM UMA FACE BRANCA OPACA E OUTRA TRANSPARENTE, DESCARTAVEL, MEDINDO 05 CM X 100 M, EM ROLO un ZERMATT 20,000 50,5000 1.010,00	UN	ZERMATT	20	R\$ 50,50	R\$ 1.010,00
194	PAPEL HOSPITALAR GRAU CIRURGICO - RESISTENTE A ESTERILIZACAO, ATOXICO, COM UMA FACE BRANCA OPACA E OUTRA TRANSPARENTE, DESCARTAVEL, MEDINDO 12 CM X 100 M, EM ROLO. un ZERMATT 20,000 121,0000 2.420,00	UN	ZERMATT	20	R\$ 121,00	R\$ 2.420,00
195	PASTA PROFILATICA - CONTENDO ABRASIVOS SUAVES E AROMA ARTIFICIAL, COM FLUOR, EM BISNAGAS DE 90G EMBALADAS INDIVIDUALMENTE, ACONDICIONADAS EM CAIXAS OU PACOTES CONFORME O FABRICANTE, CONSTANDO EXTERNAMENTE MARCA COMERCIAL, PROCEDENCIA DE FABRICACAO, RECOMENDACOES PARA ARMAZENAMENTO, VALIDADE MINIMA DE 02 ANOS DA DATA DE ENTREGA,	UN	MAQUIRA	20	R\$ 18,50	R\$ 370,00
197	PECAS DE REPOSICAO PARA CUSPIDEIRA - BORRACHA SUCTORA PARA SUGADOR, MARCA DABI ATLANTE, COR CINZA	UN	DALLUS	20	R\$ 10,50	R\$ 210,00
198	PINCA ANATOMICA - EM ACO INOX, COM SEM DENTE DE RATO, COM COMPRIMENTO DE 14 CM .	UN	GOLGRAN	10	R\$ 30,00	R\$ 300,00
199	PINCA KELLY - EM ACO INOX AISI 400, COM FORMA CURVA FENESTRADA, COM COMPRIMENTO DE 14CM	UN	GOLGRAN	15	R\$ 68,90	R\$ 1.033,50
200	PINCA KELLY - EM ACO INOX AISI 400,, COM FORMA RETA, COM COMPRIMENTO DE 12 CM	UN	GOLGRAN	15	R\$ 68,90	R\$ 1.033,50

201	PINÇA PARA LABORATORIO - EM AÇO INOXIDÁVEL AISI-420, CLÍNICA PARA ALGODÃO, TAMANHO 16 CM, EMBALAGEM PLÁSTICA INDIVIDUAL, CONSTANDO OS DADOS DE IDENTIFICAÇÃO, PROCEDÊNCIA E RASTREABILIDADE## GARANTIA: 10 ANOS CONTRA DEFEITOS DE FABRICAÇÃO## CERTIFICAÇÕES: FABRICADO DE ACORDO COM PADRÕES INTERNACIONAIS DE QUALIDADE, NORMAS DA ABNT, CE	UN	GOLGRAN	30	R\$ 36,50	R\$ 1.095,00
202	PLACA DE VIDRO - GROSSA, COM ESPECIFICAÇÕES TÉCNICAS MÍNIMAS: MEDIDAS 15X07 CM X 20MM, VALIDADE DETERMINADA, PLACA POLIDA, FORMA DE APRESENTAÇÃO EMBALAGEM INDIVIDUAL	UN	ODONTOS	10	R\$ 60,00	R\$ 600,00
203	PONTA PARA SUGADOR - DE PLÁSTICO RÍGIDO, DESCARTÁVEL, ESTERIL, PARA CIRURGIA, EMBALADA INDIVIDUALMENTE, CONSTANDO EXTERNAMENTE MARCA COMERCIAL E PROCEDÊNCIA DE FABRICAÇÃO	UN	MAQUIRA	40	R\$ 2,50	R\$ 100,00
204	PONTA PARA SUGADOR - DE PLÁSTICO, DESCARTÁVEL, ATOXICO, SUGADOR PARA SALIVA, EMBALADA EM PACOTES DE 40 UNIDADES, CONSTANDO EXTERNAMENTE MARCA COMERCIAL E PROCEDÊNCIA DE FABRICAÇÃO	PCCT	SSPLUS	150	R\$ 15,50	R\$ 2.325,00
205	PONTAS PARA USO ODONTOLÓGICO - PARA APARELHO DE ULTRA - SOM DABI ATLANTE, PERIO SUB PROF II, EM AÇO INOXIDÁVEL, EM EMBALAGEM INDIVIDUAL, CONSTANDO EXTERNAMENTE COM MARCA COMERCIAL E PROCEDÊNCIA DE FABRICAÇÃO	UN	ALLIAGE	16	R\$ 154,20	R\$ 2.467,20
206	PONTAS PARA USO ODONTOLÓGICO - PARA APARELHO DE ULTRA-SOM DABI ATLANTE, PERIO SUPRA PROF II, EM AÇO INOXIDÁVEL, EM EMBALAGEM INDIVIDUAL, CONSTANDO EXTERNAMENTE COM MARCA COMERCIAL E PROCEDÊNCIA DE FABRICAÇÃO	UN	ALLIAGE	16	R\$ 154,10	R\$ 2.465,60
207	PONTAS PARA USO ODONTOLÓGICO - PARA APARELHO DE ULTRA-SOM DABI ATLANTE, PERIO E PROF II, EM AÇO INOXIDÁVEL, EM EMBALAGEM INDIVIDUAL, CONSTANDO EXTERNAMENTE COM MARCA COMERCIAL E PROCEDÊNCIA DE FABRICAÇÃO	UN	ALLIAGE	16	R\$ 154,10	R\$ 2.465,60
211	PORTA MATRIZ - TOFFLEMIRE, ENCAIXES PERFEITOS E ALINHADOS, CONFECCIONADO EM AÇO INOX COM ACABAMENTO E POLIMENTO PERFEITO, PASSÍVEL DE ESTERILIZAÇÃO EM MEIOS FÍSICO-QUÍMICOS, EMBALADO INDIVIDUALMENTE, CONSTANDO EXTERNAMENTE MARCA COMERCIAL, PROCEDÊNCIA DE FABRICAÇÃO	UN	GOLGRAN	20	R\$ 49,00	R\$ 980,00
212	POSICIONADOR DE FILME RADIOGRÁFICO - DE PLÁSTICO AUTOCLAVÁVEL, REGIÃO INTERPROXIMAL, TAMANHO ADULTO, EMBALAGEM INDIVIDUAL, PARA TOMADA RADIOGRÁFICA PELA TÉCNICA DE PARALELISMO, CONSTANDO MARCA COMERCIAL E PROCEDÊNCIA	KIT	MAQUIRA	20	R\$ 110,38	R\$ 2.207,60
213	POSICIONADOR DE FILME RADIOGRÁFICO - DE PLÁSTICO DE ALTO IMPACTO, POSICIONADOR DE FILME PARA REGIÃO ANTERIOR/POSTERIOR, DIREITA E ESQUERDA DA FACE TAMANHO INFANTIL, CAIXA PARA ESTERILIZAÇÃO EM ACRÍLICO, UTILIZADO PARA TOMADA RADIOGRÁFICA PELA TÉCNICA DE PARALELISMO, CONSTANDO EXTERNAMENTE MARCA COMERCIAL E PROCEDÊNCIA DE FABRICAÇÃO	KIT	MAQUIRA	20	R\$ 110,38	R\$ 2.207,60

214	POTE DAPPEN - DE PLASTICO ESTERILIZAVEL, PARA MANIPULACAO DE MATERIAIS DENTARIOS, EMBALADO INDIVIDUALMENTE, CONSTANDO EXTERNAMENTE MARCA COMERCIAL E PROCEDENCIA DE FABRICACAO	UN	MAQUIRA	20	R\$ 10,50	R\$ 210,00
215	PRENDEDOR DE GUARDANAPO - DE METAL, EMBALADO INDIVIDUALMENTE, CONSTANDO EXTERNAMENTE MARCA COMERCIAL, TIPO JACARE, PROCEDENCIA DE FABRICACAO	UN	MAQUIRA	20	R\$ 18,00	R\$ 360,00
216	PROTETOR PLUMBIFERO PARA TIREOIDE - REVESTIDO DE BORRACHA PLUMBIFERA FLEXIVEL C/EQUIV. EM CHUMBO DE 0,50MM3, ADULTO DE APROXIMADAMENTE (30X45)CM., PARA PROTECAO RADIOLOGICA DE PROFISSIONAIS DE SAUDE	UN	X-DENT	3	R\$ 750,00	R\$ 2.250,00
218	RESINA COMPOSTA - FOTOPOLIMERIZAVEL, HIBRIDA, ASPECTO PASTOSO, COR B3, EMBALADA EM CAIXA, CONSTANDO EXTERNAMENTE MARCA COMERCIAL PROCED. DE FABRICACAO, RECOMENDACOES PARA ARMAZENAMENTO, VALIDADE MINIMA DE 2 ANOS DA DATA DE ENTREGA	UN	FGM	50	R\$ 31,00	R\$ 1.550,00
219	RESINAS COMPOSTAS - FOTOPOLIMERIZAVEL A1 , EMBALADA EM CAIXA INDIVIDUAL, CONSTANDO EXTERNAMENTE MARCA COMERCIAL, VALIDADE MINIMA DE VALIDADE DE 24 MESES DA DATA DE ENTREGA	UN	FGM	50	R\$ 31,00	R\$ 1.550,00
220	RESINAS COMPOSTAS - FOTOPOLIMERIZAVEL A2 , EMBALADA EM CAIXA INDIVIDUAL, CONSTANDO EXTERNAMENTE MARCA COMERCIAL, VALIDADE MINIMA DE VALIDADE DE 24 MESES DA DATA DE ENTREGA un FGM 50,000 31,0000 1.550,00	UN	FGM	50	R\$ 31,00	R\$ 1.550,00
221	RESINAS COMPOSTAS - FOTOPOLIMERIZAVEL A3 , EMBALADA EM CAIXA INDIVIDUAL, CONSTANDO EXTERNAMENTE MARCA COMERCIAL, VALIDADE MINIMA DE VALIDADE DE 24 MESES DA DATA DE ENTREGA	UN	FGM	50	R\$ 31,00	R\$ 1.550,00
222	RESINAS COMPOSTAS - FOTOPOLIMERIZAVEL COR B1 MATRIZ ORGANICA: BIS-GMA, UDMA, BIS-EMA ECANFOROQUINONA. A CARGA INORGANICA 100% ZIRCONIA/SILICA PARTE INORGANICA: ZIRCONIA/SILICA COM 82% EM PESO (60% EM VOLUME). O TAMANHO MEDIO DAS PARTICULAS E DE 0,6 ¼ M.	UN	3M	50	R\$ 200,00	R\$ 10.000,00
223	RESINAS COMPOSTAS - FOTOPOLIMERIZAVEL, FLUORESCENTE, EM SERINGA COM 4 GRAMAS, COR B2	UN	FGM	50	R\$ 31,00	R\$ 1.550,00
224	RESINAS COMPOSTAS - FOTOPOLIMERIZAVEL, MICROHIBRIDA, PARA RESTAURACAO ESTETICA, REPOSICAO, RESINA EM SERINGA COM APROXIMADAMENTE 4G, COMPOSTA BASICAMENTE POR MATRIZ ORGANICA BIS-GMA E TEDGMA, CARGA INORGANICA ZIRCONICA/SILICA 71% EM VOL., PART. 4,8 MICROMETRO, ESCALA VITA - A4, EMBALADA EM CAIXA, CONSTANDO EXTERNAMENTE MARCA COMERCIAL PROCED. DE FABRICACAO, RECOMENDACOES PARA ARMAZENAMENTO, VALIDADE MINIMA DE 2 ANOS DA DATA DE ENTREGA	UN	3M	50	R\$ 91,00	R\$ 4.550,00

225	RESINAS COMPOSTAS - FOTOPOLIMERIZAVEL, UNIVERSAL,MICRO-HIBRIDA COM NANOPARTICULAS, PARARESTAURACAO DE DENTES ANTERIORES E POSTERIORES,RESINA EM SERINGA DE 4G, COMPOSTA BASICAMENTE PORMONOMEROS BIS-GMA, UDMA, BIS-EMA PEGDMA E TEGDMA,A CARGA INORGANICA CONSISTE APROXIMADAMENTE DE81,8% EM PESO E 67,8% EM VOLUME, COM UM TAMANHOAPROXIMADO DE PARTICULA DE 20 NM DE SILICA EAPROXIMADAMENTE 0,1 - 10 MICROMETROS DEZIRCONIA/SILICA, COR - D3 - ESCALA VITA, EMBALADA EMCAIXA, CONSTANDO EXTERNAMENTE MARCA COMERCIAL,PROCEDENCIA DE FABRICACAO E RECOMENDACOES PARAARMAZENAMENTO, VALIDADE MINIMA DE 2 ANOS DA DATADE ENTREGA	UN	3M	50	R\$ 91,00	R\$ 4.550,00
226	RESINAS COMPOSTAS - RESINA COR A3, 5, EMBALADA EMCAIXA INDIVIDUAL, CONSTANDO EXTERNAMENTE MARCACOMERCIAL, VALIDADE MINIMA DE VALIDADE DE 24 MESES DA DATA DE ENTREGA	UN	FGM	50	R\$ 31,00	R\$ 1.550,00
227	REVELADOR PARA FILMES RADIOGRAFICOS -COMPOSTO_DE HIDROQUINONA 2%, EM SOLUCAO PRONTAPARA USO, PROCESSAMEN-TO MANUAL, EMBALADO EMFRASCO COM 500ML APROXIMADAMENTE, CONSTANADOEXTERNAMENTE MARCA COMERCIAL E PROCEDENCIA DEFABRICACAO, RECOMENDACOES PARA ARMAZENAMENTO,VALIDADE MINIMA DE 2 ANOS DA DATA DE ENTREGA	FR	LYSANDA	30	R\$ 26,50	R\$ 795,00
228	SACO PARA COLETA DE LIXO HOSPITALAR -CONFECCIONADO EM POLIETILENO, (59 X 62)CM ESPESURADE 0,08MM, BRANCO OPACO, SEM LEGENDA, 30 LITROS, OMATERIAL DEVERA ESTAR EM CONFORMIDADE COM NBR9191. PACOTE 100 UNIDADES.	PCT	. RAVA	40	R\$ 45,00	R\$ 1.800,00
229	SACO PARA COLETA DE LIXO HOSPITALAR -CONFECCIONADO EM POLIETILENO, 84 X 115 X 14MM DEESPESURA, BRANCO LEITOSO, SEM LEGENDA, 15 LITROS, OMATERIAL DEVERA ESTAR EM CONFORMIDADE COM NBR9191. PACOTE 100 UNIDADES.	PCT	. RAVA	40	R\$ 27,00	R\$ 1.080,00
231	SELANTE - SELANTE PARA CICATRICULAS E FISSURAS. FOTOPOLI-MERIZAVEL. COM LIBERACAO DE FLUOR. EMBALAGEM UNITARIA EM SERINGA. CONTENDO 2G. COM DADOS DE IDENTIFICACAO DO PRODUTO: INFORMACOES, PROCEDENCIA, NOME DO FABRICANTE, NUMERO DO LOTE, DATA DE FABRICACAO, COM PRAZO DEVALIDADE SUPERIOR A 01 (U M) ANO, A CONTAR A PARTIR DA DATA DE ENTREGA DO P RODUTO: APRESENTACAO: UNIDADE.	UN	FGM	30	R\$ 42,50	R\$ 1.275,00
232	SERINGA CARPULE - EM ACO INOX, COM DISPOSITIVO PARAREFLUXO.	UN	GOLGRAN	30	R\$ 83,50	R\$ 2.505,00
233	SINDESMOTOMO - DUPLO, CABO , EXTREMIDADE DESUPERFICIE , PONTA ATIVA COM , CONFECCIONADO EM ACOINOX, ACABAMENTO E POLIMENTO PERFEITO, PASSIVEL DEESTERILIZACAO , EMBALADO , CONSTANDO EXTERNAMENTE	UN	GOLGRAN	15	R\$ 28,50	R\$ 427,50
234	SOLUCAO ANTI-SEPTICA - BACTERICIDA,ANTI-SEPTICA,COMPOSTO POR FLUORETO DE SODIO,SABOR TUTTI-FRUTI,À 0,05%,PARA ANTI-SEPSIA DE LESOESINFECTADAS,FRASCO COM SOLUCAO AQUOSA 500 ML.REGISTRO NO MINISTERIO DA SAUDE.	L	IODONTOSU	300	R\$ 15,00	R\$ 4.500,00
235	SONDA EXPLORADORA - EXPLORADORA N.05-CONTENDOINSCRICAO DA MARCA E NUMERACAO,EXTREMIDADE DESUPERFICIE IRREGULAR DENTEADA, COM RANHURAS OURUGOSIDADES,ENCAIXES PERFEITOS EALINHADOS,CONFECCIONADA EM ACO INOX COMACABAMENTO E POLIMENTO PERFEITO,EMBALADAINDIVIDUALMENTE,CONSTANDO EXTERNAMENTE MARCACOMERCIAL E PROCEDENCIA DE FABRICACAO	UN	GOLGRAN	42	R\$ 22,50	R\$ 945,00

236	SUGADOR DE SANGUE E SALIVA - ENDODONTICO ENDOFLEX. SUGADOR PARA ENDODONTIA, DE POLIPROPILENO, PARA SUCCAO DE LIQUIDOS DE IRRIGACAO ENDODONTICA. PONTA EXTRA FINA, FLEXIVEL MULTIDIRECIONAL E AJUSTAVEL, EMBALAGEM ESTERILIZADA INDIVIDUALMENTE, NAO AUTOCLAVAVEL E DESCARTAVEL	UN	SSPLUS	50	R\$ 21,50	R\$ 1.075,00
237	TACA DE BORRACHA - PARA PROFILAXIA EM BAIXAROTACAO, SEM MANDRIL, EMBALADA INDIVIDUALMENTE, CONSTANDO EXTERNAMENTE MARCA-COMERCIAL E FABRICANTE	UN	AAF	100	R\$ 1,90	R\$ 190,00
238	TACA DE BORRACHA - POLIMENTO DE RESINAS COMPOSTAS, EMBALADA EM KIT COM 06 (2 TORPEDOS, 1 LENTILHA, 1 TACA, 2 ESFERAS) ESTERIL. EM MEIOS FISICO-QUIMICOS, CONSTANDO EXTERNAMENTE MARCA-COMERCIAL, PROCEDENCIA DE FABRICACAO kit MICRODONT 20,000 173,0000 3.460,00	KIT	MICRODON	20	R\$ 173,00	R\$ 3.460,00
240	TESOURA CIRURGICA IRIS - EM ACO INOX, COM FORMA CURVA, COM O COMPRIMENTO DE 11CM	UN	GOLGRAN	30	R\$ 38,00	R\$ 1.140,00
241	TESOURA CIRURGICA IRIS - EM ACO INOX, COM FORMA RETA, COM O COMPRIMENTO DE 9CM	UN	GOLGRAN	30	R\$ 38,00	R\$ 1.140,00
242	TESTE DE VITALIDADE - FINALIDADE PARA TESTE DE VITALIDADE DOS DENTES, APRESENTACAO EM FRASCOS SPRAY COM 200 ML, IDENTIFICACAO CONSTANDO EXTERNAMENTE MARCA-COMERCIAL E PROCEDENCIA DE FABRICACAO, VALIDADE MINIMA DE 01 ANO DA DATA DE ENTREGA	UN	MAQUIRA	20	R\$ 98,10	R\$ 1.962,00
243	TIRA DE LIXA - DE ACO, PARA ACABAMENTO E POLIMENTO DE RESTAURACOES DE AMALGAMA, EM ENVELOPE COM 12 UNIDADES DE TIRAS DE 4MM DE LARGURA, EMBALADA INDIVIDUALMENTE, CONSTANDO EXTERNAMENTE MARCA-COMERCIAL, PROCEDENCIA DE FABRICACAO	UN	AAF	40	R\$ 12,00	R\$ 480,00
244	TIRA DE POLIESTER - PARA ACABAMENTO DE RESTAURACOES, EMBALADA EM ENVELOPES COM 50 UNIDADES, CONSTANDO EXTERNAMENTE MARCA-COMERCIAL E PROCEDENCIA DE FABRICACAO	UN	AAF	50	R\$ 2,50	R\$ 125,00
245	TOUCA CIRURGICA DESCARTAVEL - CONFECCIONADA A BASE DE FIBRAS 100%, POLIPROPILENO, HIPOALERGICA, FORMATO ANATOMICO, COM TOTAL CAPACIDADE DE VENTILACAO, COM RESISTENTE, COM ELASTICO EM TODA SUA EXTENSAO, CAIXA CONTENDO 50 UNIDADES, APRESENTACAO CONFORME DECRETO LEI 79094/77 COMBINADO COM ARTIGO 31, L. 8078/90	PCT	ADELIA	60	R\$ 15,50	R\$ 930,00
246	TRICRESOL FORMALINA - COMPOSTA BASICAMENTE POR FORMOL, COMPOSTOS FENOLICOS	FR	MAQUIRA	9	R\$ 15,50	R\$ 139,50
248	VIBRADOR - APARELHO VIBRADOR PARA VAZAR GESSO, LARGURA 15CM, COMPRIMENTO 18CM, ALTURA 12CM, CONFECCIONADO EM MATERIAL DE FACIL LIMPEZA, VENTOSAS PARA FIXACAO, ELIMINANDO RUÍDO E VIBRACAO, NÍVEL DE VIBRACAO VARIÁVEL, INDICADOR LUMINOSO, BANDEJA REMOVÍVEL, BASE INFERIOR ESTAMPADA EM ACO, PINTURA ELETROSTATICA un ESSENSE 2,000 850,0000 1.700,00	UN	ESSENSE	2	R\$ 850,00	R\$ 1.700,00
Valor Total						R\$ 488.025,70

Santo Antônio de Leverger, MT, 30 de Junho de 2023.

Francieli Magalhães de Arruda Pires Vieira

Prefeita Municipal

PREFEITURA MUNICIPAL DE SÃO FÉLIX DO ARAGUAIA

AVISO DE RESULTADO
PREGÃO ELETRÔNICO Nº 014/2023
PROCESSO ADM. Nº 047/2023

Objeto: PREGÃO NA FORMA ELETRÔNICA PARA FUTURA E EVENTUAL AQUISIÇÃO DE MEDICAMENTOS E MATERIAIS ODONTOLÓGICOS PARA SUPRIR AS NECESSIDADES DAS UNIDADES BÁSICAS DE SAÚDE, I, II, III E IV. ATRAVÉS DA SECRETARIA MUNICIPAL DE SAÚDE DO MUNICÍPIO DE SÃO FÉLIX DO ARAGUAIA - MT.

Empresas vencedoras valor total: R\$ 159.102,30 (cento e cinquenta e nove mil e cento e dois reais e trinta centavos): DENTAL MARIA-ME (09.222.369/0001-13) com os lotes: 18, 19, 20, 21, 22, 23, 24, 25, 26, 32, 70, 71, 72, 73, 74, 75, 76, 77, 78, 79, 80 e 81 no valor total de R\$ 2.743,44. PROFARM COMERCIO DE MEDICAMENTOS E MATERIAL HOSPITALAR LTDA (00.545.222/0001-90) com os lotes: 27, 28, 48, 51, 53, 65, 89 e 98 no valor total de R\$ 8.681,56. DENTAL PRIME PRODUTOS ODONTOLOGICOS MEDICOS HOSPITALRES - EIRILI (21.504.525/0001-34) com os lotes: 8, 9, 11, 14, 15, 16, 17, 31, 43, 54, 69, 84, 85, 86, 87, 94 e 99 no valor total de R\$ 46.010,52. M B DE ARAUJO XAVIER (37.205.854/0001-14) com os lotes: 7, 36, 44 e 57 no valor total de R\$ 10.672,24. PRO REMEDIOS DISTRIBUIDORA DE PRODUTOS FARMACEUTICOS E COSMETICOS EIRELI-ME (05.159.591/0001-68) com os lotes: 3, 5, 12, 13, 29, 33, 40, 45, 46, 47, 52, 56, 59, 60, 64, 66, 67, 68, 90, 91, 96 e 100 no valor total de R\$ 26.049,68. LICITE SAÚDE COMERCIO DE PRODUTOS HOSPITALARES LTDA (34.223.536/0001-98) com os lotes: 61, 62 e 63 no valor total de R\$ 11.681,00. SUPERMÉDICA DISTRIBUIDORA HOSPITALAR EIRELI (06.065.614/0001-38) com o lote: 35 no valor total de R\$ 3.064,32. L A DALLA PORTA JUNIOR (11.145.401/0001-56) com os lotes: 1, 6, 37, 38, 42, 49, 55 e 95 no valor total de R\$ 25.084,74. SALVI E LOPES E CIA LTDA (82.478.140/0001-34) com os lotes: 2, 34, 50, 83, 88, 92 e 97 no valor total de R\$ 5.857,80. MAXLAB PRODUTOS PARA DIAGNOSTICOS E PESQUISAS LTDA (04.724.729/0001-61) com os lotes: 4, 30, 39, 58, 82 e 101 no valor total de R\$ 19.257,00.

Itens fracassados: 10, 41 e 93

São Félix do Araguaia - MT, 04 de julho de 2023.

Jean Flavio dos Santos Milhomem - Condutor de Processos
 K3 Publicações em Jornais - k3publicacao@gmail.com

PREFEITURA MUNICIPAL DE SÃO PEDRO DA CIPA

AVISO DISPENSA DE LICITAÇÃO Nº 001/2023

PROCESSO ADMINISTRATIVO N.º 038/2023 **OBJETO:** Contratação de empresa especializada para instalação de Câmeras de Monitoramento com fornecimento de materiais para o Município de São Pedro da Cipa-MT. **Empresa:** Construtora Ramos & Segurança Eletrônica LTDA-ME - CNPJ 44.940.243/0001-85, sendo 90 (noventa) dias Totalizando ao **Valor Global de R\$ 51.891,10:** fundamento o disposto no Art. 24, II, da Lei 8666/93 e suas alterações posteriores.

São Pedro da Cipa - MT, 04 de julho de 2023.

MARCOS VINÍCIUS DE JESUS ABRAHÃO - PREGOEIRO.

PREFEITURA MUNICIPAL DE SINOP

CONCORRÊNCIA PÚBLICA Nº 012/2022
EXTRATO DE CONTRATO Nº 072/2023 DE 03/07/2023

CONTRATO N.º: 072/2023. OBJETO: CONTRATAÇÃO DE EMPRESA ESPECIALIZADA EM SERVIÇOS DE ENGENHARIA PARA CONSTRUÇÃO DE UMA NOVA SEDE DA COORDENADORIA REGIONAL DA POLITEC, PARA ATENDER NECESSIDADE DO MUNICÍPIO DE SINOP/MT. **CONTRATADA:** W. REZENDE SOARES LTDA, inscrita no **CNPJ Nº:** 15.416.533/0001-26, **CONTRATANTE:** PREFEITURA MUNICIPAL DE SINOP. **REF:** CONCORRÊNCIA PÚBLICA Nº 012/2022, para o período de execução de **300 (trezentos) dias** e a vigência de **420 (quatrocentos e vinte) dias**, contados a partir da data de assinatura, podendo ser prorrogado nos limites e condições estabelecidas no art. 57 da Lei nº 8.666, de 21 de junho de 1993 e suas alterações posteriores.

SINOP/MT, 04 DE JULHO DE 2023.

RATIFICAÇÃO
INEXIGIBILIDADE DE LICITAÇÃO Nº 20/2023

A Prefeitura Municipal de Sinop/MT, inscrita no CNPJ sob nº 15.024.003/0001-32, torna pública a Inexigibilidade de Licitação, com fundamento no artigo 25, III, da Lei nº 8.666/1993, para contratação da empresa **OS BARÕES DA PISADINHA PRODUÇÃO MUSICAL LTDA**, pessoa jurídica de direito privado, inscrita no CNPJ nº 34.624.741/0001-65, localizada sede e foro à Q. 1204 Sul Alameda 10, SN, Lote 30, Bairro Plano Diretor Sul, CEP: 77.019.-512, Palmas/TO, pelo valor total de **R\$ 450.000,00 (quatrocentos e cinquenta mil reais)**, referente a **Contratação da empresa "OS BARÕES DA PISADINHA PRODUÇÃO MUSICAL LTDA", para a realização do show artístico de Os Barões da Pisadinha, de**

forma aberta a todos munícipes na data de 02/09/2023, na abertura do evento FESTEJA SINOP 2023, para atender a Secretaria de Educação, Esporte e Cultura de Sinop/MT. Os autos foram encaminhados à Assessoria Jurídica do Município de Sinop/MT, a qual emitiu parecer jurídico favorável, evidenciando que foram obedecidas todas as formalidades legais, razão pela qual ratifico a Inexigibilidade de Licitação para a contratação mencionada alhures. Publique-se. Sinop/MT, 03 de julho de 2023.

ROBERTO DORNER
 Prefeito Municipal

ERRATA AO CONTRATO Nº 072/2023 oriundo da CONCORRÊNCIA PÚBLICA Nº 012/2022

CONTRATO Nº 072/2023

CONCORRÊNCIA PÚBLICA Nº 012/2022

CONTRATANTE: PREFEITURA MUNICIPAL DE SINOP/MT

CONTRATADA: W. REZENDE SOARES LTDA, **CIDADE:** ALTAMIRA/PA, **CNPJ:** 15.416.533/0001-26.

OBJETO: CONTRATAÇÃO DE EMPRESA ESPECIALIZADA EM SERVIÇOS DE ENGENHARIA PARA CONSTRUÇÃO DE UMA NOVA SEDE DA COORDENADORIA REGIONAL DA POLITEC, PARA ATENDER NECESSIDADE DO MUNICÍPIO DE SINOP/MT.

A Prefeitura Municipal de Sinop, Estado de Mato Grosso, no uso de suas atribuições legais e tendo em vista o poder e dever de corrigir eventuais equívocos, **RETIFICA O TÍTULO DO ANO DA MODALIDADE**, do referido contrato da seguinte forma:

ONDE SE LÊ:

CONCORRÊNCIA PÚBLICA 012/2023

LEIA-SE:

CONCORRÊNCIA PÚBLICA 012/2022

JUSTIFICA-SE:

Ocorreu um erro de digitação no ANO DA MODALIDADE, conforme descrito; Deste modo, fica corrigido, bem como permanecem as demais informações e lançamentos inalteradas.

SINOP/MT, 04 DE JULHO DE 2023.

AVISO DE REVOGAÇÃO
PREGÃO ELETRÔNICO Nº 126/2022

A Prefeitura Municipal de Sinop/MT vem a público informar que a licitação supramencionada, visando a **Aquisição de conjuntos de iluminação com super luminária LED de até 1350W, para atender às necessidades da Secretaria Municipal de Obras e Serviços Urbanos**, encontra-se **REVOGADA**, devido a formalização de Convênio com o Governo do Estado de Mato Grosso, que contemplará o Município com **28.000 Luminárias em LED**. A revogação tem amparo legal no item 19.2 do edital de licitação e no artigo 49 da Lei nº 8.666/1993 e alterações posteriores. Sinop/MT, 03 de julho de 2023.

ROBERTO DORNER
 Prefeito Municipal

RATIFICAÇÃO
DISPENSA DE LICITAÇÃO Nº 18/2023

A Prefeitura Municipal de Sinop reconhece a **DISPENSA DE LICITAÇÃO** com fundamento no *caput* do artigo 24, inciso XIII c/c art. 13, inciso VI da Lei nº 8.666/93, para Contratação da Instituição **FGV - FUNDAÇÃO GETÚLIO VARGAS**, pessoa jurídica de direito privado, devidamente inscrita no CNPJ/MF nº 33.641.663/0001-44, com sede na Praia de Botafogo, nº 190 - 6º Andar - Botafogo - CEP: 22.250-900, no município do Rio de Janeiro/RJ, objetivando a **CONTRATAÇÃO DE INSTITUIÇÃO** brasileira incumbida regimental ou estatutariamente da pesquisa, do ensino ou do desenvolvimento institucional, para prestação de serviços técnicos de **REESTRUTURAÇÃO ORGANIZACIONAL E ADMINISTRATIVA DO GOVERNO MUNICIPAL DE SINOP-MT, COM DIMENSIONAMENTO DA FORÇA DE TRABALHO NECESSÁRIA AOS ÓRGÃOS E ESTABELEÇIMENTO DE DIRETRIZES PARA ELABORAÇÃO DOS PLANOS DE CARGOS, CARREIRAS, VENCIMENTOS E SALÁRIOS DOS SERVIDORES E EMPREGADOS PÚBLICOS**, com fundamento no art. 24, XIII, da Lei 8.666/93. Valor total: **R\$ 850.000,00 (oitocentos e cinquenta mil reais)**. Os autos foram encaminhados à Assessoria Jurídica do Município de Sinop/MT, que emitiu parecer jurídico favorável, evidenciando que foram obedecidas todas as formalidades legais, razão pela qual ratifico a Dispensa de Licitação para a contratação mencionada alhures. Publique-se. Sinop/MT, 03 de julho de 2023.

ROBERTO DORNER
 Prefeito Municipal

**INEXIGIBILIDADE DE LICITAÇÃO Nº 018/2022
EXTRATO DE CONTRATO Nº 060/2023 DE 05/06/2023**

CONTRATO N.º: 060/2023. OBJETO: aquisição de armas de fogo para uso exclusivo da Guarda Civil Municipal de Sinop. CONTRATADA: TAURUS ARMAS S.A., inscrita no CNPJ Nº: 92.781.335/0001-02, **CONTRATANTE: PREFEITURA MUNICIPAL DE SINOP/MT. REF: INEXIGIBILIDADE DE LICITAÇÃO Nº 018/2022** cujo valor total é de **R\$ 297.283,60 (duzentos e noventa e sete mil, duzentos e oitenta e três reais e sessenta centavos)**, para o período de vigência de **12 (doze) meses**, contados a partir da data de sua assinatura, podendo ser prorrogado nos limites e condições estabelecidas no art. 57 da Lei nº 8.666, de 21 de junho de 1993 e suas alterações posteriores.

SINOP/MT, 04 DE JULHO DE 2023.

**AVISO DE HOMOLOGAÇÃO DE LICITAÇÃO
PREGÃO PRESENCIAL Nº 002/2023**

A Prefeitura Municipal de Sinop/MT, em cumprimento ao art. 21, XII, do Decreto Federal nº 3.555/2000, torna público o resultado da licitação alhures, cujo objeto é para a **Aquisição de refeições acondicionadas em embalagem de isopor tipo marmitex (700g, 900g e 900g executiva) para atender às ações das Secretarias Municipais.** EMPRESA VENCEDORA: NOVO SABOR REFEICOES COLETIVAS LTDA (CNPJ: 11.862.177/0001-13).

Sinop/MT, 04 de julho de 2023.

ROBERTO DORNER
Prefeito municipal

PREFEITURA MUNICIPAL DE SORRISO

**AVISO DE RESULTADO
DE TOMADA PREÇO Nº 004/2023**

A Prefeitura Municipal de Sorriso - MT, através da Comissão de Licitação, torna público o RESULTADO do procedimento licitatório de TOMADA DE PREÇOS Nº 004/2023, tendo como objeto a CONTRATAÇÃO DE EMPRESA ESPECIALIZADA PARA EXECUÇÃO DA CONSTRUÇÃO DO CENTRO DE ATENÇÃO PSICOSSOCIAL INFANTIL, (CPSi), BAIRRO JARDIM AMÉRICA EM SORRISO-MT, CONFORME MEMORIAL, PROJETOS, PLANILHAS E DOCUMENTOS ANEXOS ELABORADOS PELA SECRETARIA SOLICITANTE. SAGROU-SE vencedoras a empresa: CINTHYA P. LOPES DE OLIVEIRA ARQUITETURA E CONSTRUÇÃO LTDA, CNPJ Nº: 41.791.466/0001-30, COM O VALOR GLOBAL: R\$ 2.439.097,71 (dois milhões, quatrocentos e trinta e nove mil, noventa e sete reais e setenta e um centavos).

Marisete M. Barbieri - Presidente Comissão Permanente de Licitação.

**AVISO DE RESULTADO
DE TOMADA PREÇO Nº 005/2023**

A Prefeitura Municipal de Sorriso - MT, através da Comissão de Licitação, torna público o RESULTADO do procedimento licitatório de TOMADA DE PREÇOS Nº 005/2023, tendo como objeto a CONTRATAÇÃO DE EMPRESA ESPECIALIZADA PARA REFORMA E AMPLIAÇÃO DE EDIFICAÇÃO PARA IMPLANTAÇÃO DO LABORATÓRIO MUNICIPAL DE ANÁLISES CLÍNICAS NO MUNICÍPIO DE SORRISO/MT, CONFORME MEMORIAL, PROJETOS, PLANILHAS E DOCUMENTOS ANEXOS ELABORADOS PELA SECRETARIA DE SAÚDE E SANEAMENTO. SAGROU-SE vencedora a empresa: UM CONSTRUTORA DRYWALL E STELL FRAME LTDA, CNPJ Nº 26.237.379/0001-41 com valor global de: R\$ 1.753.653,22 (um milhão setecentos e cinquenta e três mil, seiscentos e cinquenta e três reais e vinte e dois centavos).

Marisete M. Barbieri - Presidente Comissão Permanente de Licitação.

K3 Publicações em Jornais - k3publicacao@gmail.com

PREFEITURA MUNICIPAL DE VILA RICA

**PREFEITURA MUNICIPAL DE VILA RICA / MT
ERRATA À ATA DE REGISTRO DE PREÇOS Nº 302/2022
Processo Licitatório nº 225/2022
Pregão Eletrônico 132/2022**

Objeto: Registro de preço para futura e eventual contratação de empresa para prestação de serviços de exames de ultrassonografia para suprir as demandas desta urbe. Ata firmada em 14 de Dezembro de 2022 com a empresa ZILDA OLIVEIRA BORGES cujo nome fantasia é CLINICA SANTA BARBARA ME inscrita no CNPJ 33.157.037/0001-87. Onde lê-se 5.2 Os produtos serão entregues no local a ser definido pela Secretaria requisitante, dentro do perímetro urbano, em dia de expediente, no horário das 8h às 11h e das 14h às 17h, com as despesas de carga e descarga correndo por conta da Empresa vencedora, respeitando a presença do funcionário responsável pela conferência. 5.3 O prazo de entrega dos produtos será de 15 (quinze) dias corridos, contados a partir da data da Autorização de Fornecimento.

Leia -se :

5.2. O prazo de entrega dos laudos referentes aos itens que compõem o objeto do certame será de até 01 (uma) hora após a realização do exame, o laudo deverá ser impressos, devidamente assinado por profissional devidamente habilitado e encaminhada para o hospital Municipal de Vila Rica.

2.1 Os serviços deverão ser prestados em até 08 (oito) horas corridas, quando se tratar de emergência deverá ser imediato, de acordo com a necessidade da SMS, mediante com a autorização de fornecimento emitida pelo Setor de Compras (informações contidas no ato convocatório) . Publica-se.

Permanecem inalteradas demais informações contidas na ata.

Vila Rica / MT, 04 de Julho de 2023.

CRISTINA MAGALHAES CASTRO

Port 012/2015

PREFEITO MUNICIPAL - ABMAEL BORGES DA SILVEIRA

TERCEIROS

PORTARIA INTERNA Nº 001/SISMA/MT DE 23 DE JUNHO DE 2023.

Designa para compor o Grupo de Trabalho para realizar estudo com a finalidade de revisão e/ou alteração da Lei Complementar nº 441/2011 com melhorias das Tabelas Salariais.

A Presidente do **Sindicato dos Servidores Públicos da Saúde do Estado de Mato Grosso - SISMA/MT**, Carmen Sílvia Campos Machado, no uso de suas atribuições legais, que lhe são conferidas por meio do Estatuto da Entidade, pela presente Portaria.

CONSIDERANDO a instalação da Mesa de Negociação Permanente do SUS (MNMP-SUS) em 1993 pela Resolução nº 052 do Conselho Nacional de Saúde, reinstalada em 12/04/2023 com o objetivo de discutir as demandas e reivindicações das trabalhadoras e trabalhadores do SUS;

CONSIDERANDO a necessidade do início ao estudo de viabilidade de alteração do subsídio dos Servidores Públicos da Saúde do Estado de Mato Grosso, uma vez que a Tabela Salarial se encontra sem reajuste desde 2011;

CONSIDERANDO o eixo 7 - GESTÃO, TÉCNICA, POLÍTICA, JURÍDICA E SINDICAL, constante no Plano de Trabalho da Atual Diretoria - União e Resistência pelo SUS - 2020-2023;

RESOLVE:

Art. 1º - Designar os profissionais abaixo relacionados para compor a Comissão de Alteração da Lei de Carreira/Tabela Salarial dos Servidores da Saúde do Estado de Mato Grosso:

MEMBROS:

PERFIL TÉCNICO DE NÍVEL SUPERIOR

TITULAR

1 GIANCARLA FONTES DE ALMEIDA SANTOS - CUIABÁ

2 JANAINA VIEIRA DE MELO - CÁCERES

3 LUIZ ANTONIO DA COSTA - CÁCERES

SUPLENTE

1 EVERALDO MIRANDA SOARES - SINOP

PROFISSIONAL TÉCNICO DE NÍVEL MÉDIO

TITULAR

1 MARIA DE FÁTIMA ALMEIDA DE MORAES - CÁCERES

2 JETH LINS DE SOUZA - CUIABÁ

3 CARLOS URBINÉ SILVA - SINOP

SUPLENTE

1 JOSÉ PAULO VALÉRIO - TANGARÁ DA SERRA

PROFISSIONAL DE APOIO

TITULAR

1 JOEL ALVARENGA BATISTA - CÁCERES

2 ROBERTO FRANCISCO FERREIRA DA SILVA - COLÍDER

3 MARIA DA GUIA DE SANTANA SOUZA - DIAMANTINO

SUPLENTE

1 ROSA HERVATIM - CUIABÁ

APOSENTADOS

TITULAR

HELEN ADRIANA DA SILVA MOREIRA - CUIABÁ -

MARTA METELO MANSOUR BUMLAI- CUIABÁ -

EDIR LUIZA DE MAGALHÃES SOUZA - CUIABÁ

Parágrafo Primeiro: A Coordenação e Relatoria da Comissão, serão definidas em 1ª reunião;

Parágrafo Segundo: A desistência de quaisquer dos Membros deverá ser

formalizada à Comissão, para a devida substituição, se for o caso;
Parágrafo Terceiro: Após a comunicação formal da desistência de algum membro, fica autorizada a indicação de novo membro pela Diretoria Executiva, se necessário;

Parágrafo Quarto: O membro que obtiver 02 (duas) faltas consecutivas, sem a devida justificativa, será excluído da Comissão;

Art. 2º - A Comissão, tem como atribuição o acompanhamento do processo de alteração, calendário de realização de reuniões periódicas, registrando atos e fatos que são de sua competência, proposta de retorno as bases para informes do andamento dos trabalhos.

Art. 3º - A Comissão terá a representatividade de todos os cargos que compõem a Carreira dos Profissionais do Sistema Único de Saúde:

- I - Profissional Técnico de Nível Superior em Serviços de Saúde SUS;
- II - Profissional Técnico de Nível Médio em Serviços de Saúde do SUS;
- III - Profissional de Apoio em Serviços de Saúde do SUS.

Parágrafo Primeiro: O Calendário e o resultado de todas as etapas dos Trabalhos, deverão ser devidamente publicizados nos meios oficiais de comunicação deste Sindicato.

Parágrafo Segundo: Todos (as) filiados (as) poderão participar das reuniões da Comissão, com direito a voz e vedado o voto.

Art. 4º - O trabalho elaborado, será acompanhado por uma Assessoria Especializada, contratada para este fim e Assessoria Jurídica do SISMA/MT, com fito a observar o disposto na legislação vigente e afins.

Parágrafo Primeiro: Caso a Comissão julgue necessário a contratação de assessoria específica, deverá solicitar formalmente a Diretoria Executiva, com a devida justificativa, para fins de análise e viabilidade.

Parágrafo Segundo: É facultado a Comissão convidar servidores da carreira e/ou afins, que detenham expertise para participar, quando necessário, dos trabalhos referentes a essa Portaria.

Art. 5º - As reuniões, caso algum membro resida em outro Município, serão realizadas, preferencialmente, na modalidade híbrida, com a possibilidade de sua realização ocorrer presencialmente, caso necessário.

Art. 6º - Os membros designados para compor a Comissão terão declaração de presença para fins de justificativa junto ao registro de ponto, quando necessário.

Art. 7º - Esta Portaria entra em vigor na data da sua assinatura e terá duração de 03 (três) meses, podendo ser prorrogado por igual período.

Parágrafo Único: A Comissão deverá formalizar a justificativa, bem como o período necessário para fins de prorrogação.

Art. 8º - Casos omissos serão deliberados pela Diretoria Executiva.

Cumpra-se.

Cuiabá-MT, 23 de junho de 2023.

CARMEN SILVIA CAMPOS MACHADO
 PRESIDENTE SISMA/MT
 TRIÊNIO 2020-2023

PICOLO COMÉRCIO DE MADEIRA LTDA - CNPJ nº 47.805.860/0002-47,
 Torna público que requereu junto a Secretaria Estadual do Meio Ambiente SEMA, Licenciamento por Adesão e Compromisso - LAC para Comércio Varejista de madeira e Artefato, localizada na Rodovia MT 246, km 55, Zona Rural, município de Barra do Bugres- MT.

A TORNEADORA CENTRAL LTDA, inscrita no CNPJ sob o nº.35.194.631/0001-73, torna público que requereu a Secretaria Municipal de Meio Ambiente de Peixoto de Azevedo/MT (SEMMA), o pedido das licenças Licença Prévia (LP), Licença de Instalação (LI) e Licença de Operação (LO), para "Serviços de usinagem, tornearia e solda", localizada na Av. Rotary Internacional, s/n, Bairro Santa Izabel, Município de Peixoto de Azevedo/MT.

Connan Comercio Nacional de Nutrição Animal LTDA CNPJ: 06.034.767/0004-60, torna público que requereu a Secretaria de Agricultura, regularização Fundiária, Habitação e Meio Ambiente - SMARFHMA Campo Verde MT, a concessão da Licença de Operação para atividade de Fabricação de Alimentos para animais, localizado na Rod. BR 070 - KM 383,6 - Distrito Industrial II - Campo Verde MT.

KZ ADMINISTRAÇÃO E PARTICIPAÇÕES LTDA, CNPJ Nº 21.569.368/0002-26, torna público que requerer junto a superintendência de recursos Hídricos (SURH) da secretaria do meio ambiente (SEMA/MT) em conformidade com o termo de referência padrão Nº 14, Cadastro de captação insignificante de Água subterrânea, de 01 poço tubular nas coordenadas geográficas latitude S 16° 30' 13" e longitude W 54° 38' 38" localizado na Avenida dos Transportes, bairro Parque Industrial Vetorasso, Rondonópolis - MT.

PEDRA DA SERRA MINERACAO LTDA, CNPJ Nº 40.170.018/0003-18, torna público que requereu a SEMA/MT, a outorga subterrânea, sito o poço tubular - PT 1 (09° 52' 24"S / 54° 50' 22"W), instalados na Estrada Linha 31, Zona Rural, município de Guarantã Do Norte/MT.

GRANJA DIAMANTINO LTDA, CNPJ 28.979.827/0001-08, torna público que requereu a SEMA a Outorga de Direito de Recursos Hídricos - Captação Subterrânea para 1 poço tubular, com finalidade de outros usos, e nas coordenadas geográficas 14°24'12.00"S/56°19'37.53"W, localizado Rodovia BR 364, km190, Gleba Macuco, Zona Rural de Diamantino/MT.

AUMIR FERMINO TOZZO, pessoa física inscrita no CPF nº 386.186.999-34, torna público que requereu junto a Superintendência de Recursos Hídricos (SURH) da Secretaria de Estado do Meio Ambiente (SEMA), em conformidade com os Termos de Referência Padrão Nº 01/SURH/SEMA/MT e 06/SURH/SEMA/MT, a Transferência da Outorga de Direito de Uso de Recursos Hídricos para 01 Poço Tubular Profundo localizado na Rodovia MT-488, KM 60, s/n, Fazenda Tozzo V, zona rural do município de Campo Novo dos Parecis/MT.

PT-01 - 13°14'07,05" S / 57°37'10,54" O

A. C. F. SILVA GATTO & CIA LTDA, de CNPJ: 02.192.934/0001-06, torna público que requereu junto a SEMA/MT a Renovação da Licença de Operação e Alteração de Razão Social para **A. C. F. SILVA GATTO LTDA,** que tem como atividade principal o "Comércio Varejista de Combustíveis para Veículos Automotores" instalada na Rodovia BR 364, KM 177,5, Anexo B, S/N, Esquina com Av. Presidente Médici, Centro, Pedra Preta-MT.
Projensan (66) 3421 0807.

VARO MADEIRAS LTDA, inscrita no CNPJ nº 20.792.195/0001-67, torna público que requereu a SEMA-MT (Secretaria de Estado de Meio Ambiente) a Licença Ambiental Simplificada - LAS, para o desenvolvimento da atividade de Serraria com desdobro e beneficiamento de madeira, localizada na Estrada para o Rio do Sangue, S/N, Km 01, Lote 22, Zona Rural (Expansão Urbana), no município de Brasnorte - MT. Não foi determinado EIA/RIMA.

LICENCIAMENTO AMBIENTAL

A empresa **TORNEARIA RENASCER LTDA,** CNPJ: 33.218.606/0001-57, situada na Rua Manaus, Nº 573 - N, Bairro: Setor Industrial, Município de Lucas do Rio Verde-MT, torna publico que requereu junto a SAMA - LRV o pedido de **LICENCIAMENTO AMBIENTAL LP, LI E LO,** para atividade de 2539-0/01 - Serviços de usinagem, tornearia e solda - MÉDIO. Não foi determinado EIA/RIMA. - **NEZI - Projetos e Consultorias Ambientais (65) 99946-6277.**

LICENCIAMENTO AMBIENTAL

A empresa, **VILMAR FERREIRA DA SILVA - MECANICA CATARINENSE,** CNPJ: 10.828.856/0001-03, situada no RUA BELEM, Nº 303 - N, INDUSTRIAL - Município de Lucas do Rio Verde, torna público que requereu junto a SMMA - MT/LRV o pedido de **LICENCIAMENTO AMBIENTAL (LP, LI E LO),** para atividade de 4520-0/01 - Serviços de manutenção e reparação mecânica de veículos automotores, aeronaves e outros. BAIXO. Não foi determinado EIA/RIMA. **NEZI - PROJETOS E CONSULTORIAS AMBIENTAIS - (65) 99946-6277.**

SYLVIA LEDA AMARAL PINHO DE ALMEIDA, CPF Nº 007.913.428-91, torna público que requereu à Secretaria de Estado de Meio Ambiente Sema - MT, o Cancelamento da Portaria de Outorga de direito de Recursos Hídricos nº 597 de 16/07/2019, destinada a dessedentação animal. O empreendimento está localizado na ROD. BR 158, km 60, S/N, Fazenda Divisa, Zona Rural, Vila Rica, MT, CEP 78.645-000.

Ofício circular CONSAD 01/2023 - EDITAL DE CONVOCAÇÃO DA ASSEMBLEIA GERAL EXTRAORDINÁRIA DA COOPERATIVA DOS TRANSPORTADORES DE CARGAS DE SINOP MT - COOTRANSNOP. CNPJ Nº 27.545.366/0001-00

O Diretor Presidente da Cooperativa dos Transportadores de Cargas de Sinop MT - COOTRANSNOP, CNPJ Nº 27.545.366/0001-00, no uso de suas atribuições que lhe confere o estatuto social, convoca os associados, que nesta data são em número de 29 (vinte e nove) em condições de votar, para se reunirem em Assembleia Geral Extraordinária a realizar-se com os indicativos abaixo:

Data: 16/07/2023

Local: Rua João Pedro Moreira Carvalho II, nº 2487, Lote Chácaras 562B 2A, Area Rural de Sinop, CEP 78.559-899, Sinop-MT.

HORÁRIO: Às 6:00 (seis horas) em 1ª (primeira) convocação com a presença de 2/3 dos cooperados com direito a voto; ou às 7:00 (oito horas) em 2ª (segunda) convocação com a presença de metade mais um dos cooperados com direito a voto, ou às 8:00 (oito horas) em 3ª (terceira) e última convocação com a presença de no mínimo 10 (dez) cooperados com direito a voto.

Ordem do dia:

I. Prestação de contas dos órgãos de administração, acompanhada do parecer do Conselho Fiscal, relativas ao exercício de 2022, compreendendo:

- a) Relatório de Gestão;
- b) Balanço Patrimonial;
- c) Demonstrativo das sobras ou perdas decorrentes da insuficiência das contribuições para a cobertura das despesas da sociedade;
- d) Parecer do Conselho Fiscal.

- II. Destinação das sobras apuradas ou rateio das perdas;
- III. Eleição e posse dos componentes do Conselho Fiscal;
- IV. A fixação do valor dos honorários, gratificações e cédula de presença dos membros do Conselho de Administração e do Conselho Fiscal.
- V. Deliberação pela reestruturação do setor de logística da cooperativa.
- VI. Outros assuntos de interesse da cooperativa.

Sinop-MT, 02 de julho de 2023.

Cleomar José Immich
Diretor Presidente

Agropecuária Porto Seguro Ltda, CNPJ: 43.813.515/0001-13, torna público que requereu junto à SEMA/MT, Autorização para Plano de Exploração Florestal- PEF com Autorização de Desmatamento - AD, na Fazenda Santa Helena, localizada no município de Nossa Senhora de Livramento. Não determinado EIA/RIMA

Marli Becker Santos, CPF: 488.842.431-49, torna público que requereu junto à SEMA/MT, Autorização para Plano de Exploração Florestal- PEF com Autorização de Desmatamento - AD, na Fazenda Alto da Serra, localizada no município de Nova Marilândia. Não determinado EIA/RIMA

EDITAL DE INTIMAÇÃO

A Presidente do Conselho Regional de Enfermagem de Mato Grosso, no exercício de suas atribuições, com fundamento no art. 26 inciso IV da Resolução COFEN Nº 706/2022 - CÓDIGO DE PROCESSO ÉTICO DISCIPLINAR DA ENFERMAGEM, vem por este edital **INTIMAR** o Senhor **LUIZ RICARDO DOS SANTOS**, da deliberação do plenário do Conselho Regional de Enfermagem de Mato Grosso no julgamento do processo ético 03/2022e da Decisão nº 55/2023 de 14 de abril de 2023, para querendo no prazo de 15 dias contados da publicação deste edital interpor recurso ao Conselho Federal de Enfermagem nos termos do artigo 90 e seguintes do Código de Processo Ético Disciplinar da Enfermagem.

Cuiabá, 30 de junho de 2023.

Ligia Cristiane Arfeli
Coren-MT N.º 96611-ENF
Conselheira Presidente

EDITAL DE INTIMAÇÃO

A Presidente do Conselho Regional de Enfermagem de Mato Grosso, no exercício de suas atribuições, com fundamento no art. 26 inciso IV da Resolução COFEN Nº 706/2022 - CÓDIGO DE PROCESSO ÉTICO DISCIPLINAR DA ENFERMAGEM, vem por este edital **INTIMAR** a Senhora **DAIANE DOS SANTOS DA SILVA**, da deliberação do plenário do Conselho Regional de Enfermagem de Mato Grosso no julgamento do procedimento ético 46/2022e da Decisão nº 22/2023 de 16 de março de 2023, para querendo no prazo de 15 dias contados da publicação deste edital interpor recurso ao Conselho Federal de Enfermagem nos termos do artigo 90 e seguintes do Código de Processo Ético Disciplinar da Enfermagem.

Cuiabá, 30 de junho de 2023.

Ligia Cristiane Arfeli
Coren-MT N.º 96611-ENF
Conselheira Presidente

EDITAL DE INTIMAÇÃO

A Presidente do Conselho Regional de Enfermagem de Mato Grosso, no exercício de suas atribuições, com fundamento no art. 26 inciso IV da Resolução COFEN Nº 706/2022 - CÓDIGO DE PROCESSO ÉTICO DISCIPLINAR DA ENFERMAGEM, vem por este edital **INTIMAR** a Senhora **MARIANGELA MALAQUIAS DE PAULA**, da deliberação do plenário do Conselho Regional de Enfermagem de Mato Grosso no julgamento do procedimento ético 31/2022e da Decisão nº 125/202 de 15 de dezembro de 2022, para querendo no prazo de 15 dias contados da publicação deste edital interpor recurso ao Conselho Federal de Enfermagem nos termos do artigo 90 e seguintes do Código de Processo Ético Disciplinar da Enfermagem.

Cuiabá, 30 de junho de 2023.

Ligia Cristiane Arfeli
Coren-MT N.º 96611-ENF
Conselheira Presidente

EDITAL DE INTIMAÇÃO

A Presidente do Conselho Regional de Enfermagem de Mato Grosso, no exercício de suas atribuições, com fundamento no art. 26 inciso IV da Resolução COFEN Nº 706/2022 - CÓDIGO DE PROCESSO ÉTICO DISCIPLINAR DA ENFERMAGEM, vem por este edital **INTIMAR** o Senhor **VENICIUS NASCIMENTO DA COSTA**, da deliberação do plenário do Conselho Regional de Enfermagem de Mato Grosso no julgamento do procedimento ético 26/2021e da Decisão nº 64/2023 de 15 de junho de 2023, para querendo no prazo de 15 dias contados da publicação deste edital interpor recurso ao Conselho Federal de Enfermagem nos termos do artigo 90 e seguintes do Código de Processo Ético Disciplinar da Enfermagem.

Cuiabá, 30 de junho de 2023.

Ligia Cristiane Arfeli
Coren-MT N.º 96611-ENF
Conselheira Presidente

EDITAL DE INTIMAÇÃO

A Presidente do Conselho Regional de Enfermagem de Mato Grosso, no exercício de suas atribuições, com fundamento no art. 26 inciso IV da Resolução COFEN Nº 706/2022 - CÓDIGO DE PROCESSO ÉTICO DISCIPLINAR DA ENFERMAGEM, vem por este edital **INTIMAR** a Senhora **GREICY KELLY TEIXEIRA** como advogada representante do Senhor **LUIZ RICARDO DOS SANTOS**, da deliberação do plenário do Conselho Regional de Enfermagem de Mato Grosso no julgamento do processo ético 03/2022e da Decisão nº 55/2023 de 14 de abril de 2023, para querendo no prazo de 15 dias contados da publicação deste edital interpor recurso ao Conselho Federal de Enfermagem nos termos do artigo 90 e seguintes do Código de Processo Ético Disciplinar da Enfermagem.

Cuiabá, 30 de junho de 2023.

Ligia Cristiane Arfeli
Coren-MT N.º 96611-ENF
Conselheira Presidente

EDITAL DE INTIMAÇÃO

A Presidente do Conselho Regional de Enfermagem de Mato Grosso, no exercício de suas atribuições, com fundamento no art. 26 inciso IV da Resolução COFEN Nº 706/2022 - CÓDIGO DE PROCESSO ÉTICO DISCIPLINAR DA ENFERMAGEM, vem por este edital **INTIMAR** a Senhora **LEDA MÁRCIA QUINTINO DE CARVALHO**, da deliberação do plenário do Conselho Regional de Enfermagem de Mato Grosso no julgamento do procedimento ético 24/2021e da Decisão nº 21/2023 de 16 de março de 2023, para querendo no prazo de 15 dias contados da publicação deste edital interpor recurso ao Conselho Federal de Enfermagem nos termos do artigo 90 e seguintes do Código de Processo Ético Disciplinar da Enfermagem.

Cuiabá, 30 de junho de 2023.

Ligia Cristiane Arfeli
Coren-MT N.º 96611-ENF
Conselheira Presidente

EDITAL DE INTIMAÇÃO

A Presidente do Conselho Regional de Enfermagem de Mato Grosso, no exercício de suas atribuições, com fundamento no art. 47 da Resolução COFEN Nº 370, de 12 de agosto de 2010 - CÓDIGO DE PROCESSO ÉTICO DISCIPLINAR DA ENFERMAGEM, vem por este edital **INTIMAR** a Senhora **Ivair Bueno Lanzarin OAB/MT Nº 8029** como representante da Sra. Katiane Batista Santos, da deliberação do plenário do Conselho Regional de Enfermagem de Mato Grosso no julgamento do processo ético disciplinar 04/2021e da Decisão nº 56/2023 de 14 de abril de 2023, para querendo no prazo de **15 dias** contados da publicação deste edital interpor recurso ao Conselho Federal de Enfermagem nos termos do artigo 133 e seguintes do Código de Processo Ético Disciplinar da Enfermagem.

Cuiabá, 22 de junho de 2023.

Ligia Cristiane Arfeli
Coren-MT N.º 96611-ENF
Conselheira Presidente

EDITAL DE INTIMAÇÃO

A Presidente do Conselho Regional de Enfermagem de Mato Grosso, no exercício de suas atribuições, com fundamento no art. 47 da Resolução COFEN Nº 370, de 12 de agosto de 2010 - CÓDIGO DE PROCESSO ÉTICO DISCIPLINAR DA ENFERMAGEM, vem por este edital **INTIMAR** a Senhora **Katiane Batista Santos**, da deliberação do plenário do Conselho Regional de Enfermagem de Mato Grosso no julgamento do processo ético disciplinar 04/2021e da Decisão nº 56/2023 de 14 de abril de 2023, para querendo no prazo de 15 dias contados da publicação deste edital interpor recurso ao Conselho Federal de Enfermagem nos termos do artigo 133 e seguintes do Código de Processo Ético Disciplinar da Enfermagem.

Cuiabá, 22 de junho de 2023.

Ligia Cristiane Arfeli
Coren-MT N.º 96611-ENF
Conselheira Presidente

COMERCIAL VILLA LTDA, CNPJ nº 02.005.520/0002-01 torna publico que requereu junto a SEMA a renovação da licença de operação da empresa localizada na Margem da MT 361- KM 48, Distrito de Porto de Fora em Santo Antônio de Leverger/MT

AUTO POSTO MILA LTDA, com CNPJ nº 37.256.452/0001-49 torna publico que requereu junto a SEMA- Secretaria do Meio Ambiente de Mato Grosso a licença de operação para comercio a varejo de combustíveis e lubrificantes para veículos automotores, localizada na Avenida Brasília, 1265 E, Setor industrial, em Juína/MT

EDITAL DE CONVOCAÇÃO DE ASSEMBLÉIA GERAL EXTRAORDINÁRIA

Nos termos do artigo 21º, Inciso I c/c Artigo 19º, parágrafo 1º e 2º do Estatuto do SENALBA/MT e na forma da Legislação vigente, ficam convocados pelo presente Edital, todos os Empregados da AFFEMAT - Associação dos Funcionários da Fazenda do Estado de Mato Grosso, associados ou não a este Sindicato, para se reunirem em Assembleia Geral Extraordinária para debaterem os assuntos constantes na seguinte ordem do dia I - Elaboração, Análise e aprovação da pauta de reivindicações, visando a negociação para a celebração do Acordo Coletivo de Trabalho 2023/2024, entre o SENALBA/MT e a AFFEMAT/MT; II - Concessão de autorização para o Sindicato negociar as reivindicações com o as Entidades envolvidas, firmar Acordo, Convenção Coletiva ou Termo Aditivo; III - Autorização para o Sindicato instaurar Dissídio Coletivo, na eventualidade de serem infrutíferas as negociações, bem assim para constituir advogado para conduzir as negociações Coletivas e o dissídio, com poderes Ad Judicia; IV - Aprovação expressa e prévia anuência no pagamento da Contribuição para celebração Acordo Coletivo de Trabalho(Contribuição Negocial/Assistencial), conforme dispõe os Arts. 513, alínea "e", 545, 578 e 579 da CLT e Inciso IV do Artigo 8º da Constituição Federal; V - Aprovar ou não que a Assembleia Geral Extraordinária se torne permanente até a assinatura do Instrumento Coletivo, ou o julgamento do Dissídio, se for o caso. A assembleia será realizada por meio de vídeo conferência, através do link <https://teams.live.com/join/9332097588540?pw=vMTO06aN2wGCZzNp>, no dia 07 de julho de 2023(sexta-feira) em primeira convocação às 10:30h, ou meia hora após, em segunda e última convocação, obedecendo ao quórum previsto no § 1º do Art. 19º do Estatuto do Sindicato. Cuiabá, 04 de julho de 2023.

EDÉSIO MARTINS DA SILVA
Presidente do SENALBA/MT

A AGROPECUARIA GLOBAL LTDA, cadastrada sob número de CNPJ 08.686.470/0004-05, torna público que requereu junto à SEMA/MT, OUTORGA DE DIREITO DE USO DE ÁGUA SUBTERRÂNEA de 1 poço tubular - POÇO AG-01, situado nas Coordenadas Geográficas SIRGAS 2000, LAT.: 13°36'0,6"S e LONG.: 58°49'22,32"W. FINALIDADE: Outros Usos. O empreendimento está localizado na unidade ARMAZÉM GLOBAL - GRUPO WEBLER, à Rod. MT 188, KM 05 - Margem esquerda, S/N, Bairro Zona Rural, CEP: 78.365-00, no município de Sapezal - MT.

AMDE-Associação Mato-grossense de Deficientes

EDITAL DE CONVOCAÇÃO DE ASSEMBLÉIA GERAL EXTRAORDINÁRIA COM FINALIDADE ESPECÍFICA DA AMDE - ASSOCIAÇÃO MATO GROSSENSE DE DEFICIENTES- CNPJ. 00.236.927/0001-25.

O Presidente e Diretoria da AMDE - ASSOCIAÇÃO MATO GROSSENSE DE DEFICIENTES- CNPJ. 00.236.927/0001-25, no uso de suas atribuições legais e estatutárias, art. 16, 17 e ss, convocam todos os associados nos termos do Estatuto Social para se fazerem presentes na ASSEMBLÉIA GERAL EXTRAORDINÁRIA que realizar-se-á no dia 15/07/2023 (SÁBADO), NO AUDITÓRIO anexo a sua SEDE sito à Rua Acre nº 161 CPA II, Cuiabá MT, - CEP: 78.055-518, em 1.ª Convocação às 07:30 horas para tratar da seguinte PAUTA DO DIA:

01 - DESMEMBRAMENTO DO TERRENO DA SEDE DA ASSOCIAÇÃO PARA FINS DE ARRENDAMENTO;
02 - AUTORIZAÇÃO PELA ASSEMBLÉIA GERAL EXTRAORDINÁRIA PARA A PRESIDÊNCIA E DIRETORIA ARRENDAR O TERRENO DESMEMBRADO;

Obs.: Não obtido o quórum estatutariamente necessário em 1ª convocação às 07:30 horas, nos termos do Estatuto Social, será realizada a AGE, após decorrido 1 (uma) hora, em 2ª convocação às 08:30 horas com votos da maioria dos presentes, no mesmo local e data.

Cuiabá - MT 04 de julho de 2023.

Leonildo Rodrigues dos Santos
Presidente

EDITAL DE CONVOCAÇÃO

O SINDICATO DOS SERVIDORES PÚBLICOS DA SAÚDE DO ESTADO DE MATO GROSSO - SISMA/MT, pessoa jurídica de direito privado, com CNPJ, nº 03.094.349/0001-28, com endereço sito a Rua Antônio Dorilêo, n. 469, CoopHEMA, em Cuiabá - MT, neste ato representado por sua Presidente CARMEN SILVIA CAMPOS MACHADO, convoca todos os SERVIDORES PÚBLICOS DA SAÚDE DO ESTADO DE MATO GROSSO, Ativos, Aposentados e Pensionistas para participarem da ASSEMBLEIA GERAL EXTRAORDINÁRIA, a ser realizada no dia 14 de Julho de 2023 (sexta-feira), no Hotel Fazenda Mato Grosso, sito a Rua Antônio Dorilêo, 1.100, Coxipó-MT, às 14hs em primeira convocação e 14h15min em segunda e última convocação. Em cumprimento a disposição estatutária da entidade (artigo 48 e parágrafo primeiro), bem como, através da Plataforma zoom, pelo <https://us06web.zoom.us/j/86285437595?pwd=MVhTVUFUZUzBhCGUZRHd6K3JvR2l1dz09>. Serão discutidas e deliberadas os seguintes itens da pauta:

- 1) Apresentação e votação da alteração do Estatuto do SISMA-MT.
- 2) Informes Gerais;

Cuiabá-MT, 04 de Julho de 2023.

CARMEN SILVIA CAMPOS MACHADO PRESIDENTE DO SINDICATO DOS SERVIDORES PÚBLICOS DA SAÚDE DO ESTADO DE MATO GROSSO

A FIAGRIL LTDA inscrito no CNPJ: 02.734.023/0008-21, torna público que requereu junto à SEMA - Secretaria Estadual do Meio Ambiente, o pedido de Renovação de 2(duas) "Outorgas de Captação de Água Subterrânea", no município de Lucas do Rio Verde - MT

Maria de Lourdes Petter, CPF: 921.506.751-53, torna público que requereu junto à Secretaria de Estado do Meio ambiente (SEMA-MT), Licença Florestal, para execução de Plano de Exploração Florestal (PEF), com área de 47,00 hectares, na Fazenda Estrela do Sul, no município de Nova Xavantina - MT. Responsabilidade técnica de Rodrigo Adversis Silva, Engenheiro Florestal CREA/MT 034679, telefone: (65) 99996-1137, (65) 3052-5297, e-mail: rodrigo@guarantaengenharia.com.br. Empresa Elaboradora e Executora: GUARANTÁ ENGENHARIA E MEIO AMBIENTE LTDA., sítio: www.guarantaengenharia.com.br.

ESPAÇO GRÃOS SERVIÇOS E ARMAZENAMENTO S/A, inscrito no CNPJ: 48.952.851/0007-56 torna público que requereu junto à SEMA - Secretaria Estadual do Meio Ambiente, o pedido de " Transferência de Outorga sob a Portaria nº1.175 de 26 de novembro de 2021, do Processo 340182/2021 da titular ADM DO BRASIL LTDA, (02.003.402/0023-80) " do PT 01 sob as seguintes coordenadas (Sirgas2000): 17°12'36,6"S 54°45'26,7"O no Município de Itiquira-MT

EDITAL

ATHON UFV MATO GROSSO 34 EQUIPAMENTOS FOTOVOTAICOS LTDA. torna público que requereu ao CIDESA-NA, a Licença Prévia - LP, para implantação de miniusina fotovoltaica de 5MW a ser implantado na propriedade rural Chácara São Francisco, localizada no Projeto Iguatu, Avenida C, S/N, no município Vila Rica-MT.

CP MT 09 EMPREENDIMENTO IMOBILIÁRIO SPE LTDA, CNPJ: 46.211.096/0001-38, torna público que está requerendo a Secretaria de Estado de Meio Ambiente - SEMA a Licença Prévia e de Instalação para a atividade de Loteamento Residencial, denominado " Loteamento Fechado Portofino Rondonópolis", localizado no Anel Viário Conrado Sales Brito, ao lado da Santana Têxtil, Fazenda Poroxo - Área 1- B - Remanescente, Município de Rondonópolis/MT, coordenadas geográficas -LAT 16°27'26.89"S e 54°35'24.85"W.

SÃO JORGE MADEIREIRA LTDA, CNPJ: 06.108.978/0001-58, torna ao público que requereu junto à Secretaria do Estado do Meio Ambiente - SEMA/MT, a Renovação da Licença, e Ampliação da mesma de nº 329868/2023, Localizada na Zona urbana no município de Várzea Grande/ MT.

LICENÇA AMBIENTAL

COOPEPRA - Cooperativa Mista Agropecuária Assentamento Projeto Eldorado I Ltda empresa brasileira, privada, CNPJ 01.673.237/0001-04, dá publicidade que requer à Secretaria de Estado de Meio Ambiente - SEMA-MT, Licença por Adesão e Compromisso de Armazém de Produtos Não Perigosos (Grãos) em sua sede na Rua das Margaridas, esquina com a Avenida Rio Branco, em Ipiranga do Norte/MT. Não foi requerido EIA RIMA.

Edital de Convocação

O Presidente da FEMAB Walter Maria de Arruda, no uso de suas atribuições que lhe confere o Estatuto Social da entidade, convocam por meio do presente edital, todos os interessados maiores de 16 anos para participarem da Assembleia Geral Constitutiva da Associação de Moradores e Pequenos Produtores Rurais da Comunidade Bandeirante, Km 22 que será realizada no dia 05/08/2023, na Comunidade Bandeirante Km 22, rua projetada 01, Chacarã do Rony, com início as 15:30 e a segunda chamada meia hora depois com as seguintes ordens do dia: 1 Fundação, Aprovação do Estatuto e constituição da Associação, 2 Eleição e Posse dos Membros da Diretoria Executiva e Conselho Fiscal. Publica-se, Cumpra-se. Cuiabá-MT, 04 de Julho de 2023. Walter Maria de Arruda Presidente da FEMAB.

A empresa SUPINO IZIDIO CHIULLI - ME, inscrita no CNPJ sob nº 17.503.576/0001-74, Inscrição Estadual 13.474.118-8, localizada no Município de Nova Canaã do Norte - MT, torna público que requereu junto a Secretaria de Estado de Meio Ambiente -SEMA/MT, a LAS - Licença Ambiental Simplificada, do empreendimento, para atividade de Serraria com desdobramento de madeira em bruto. Não foi determinado EIA-RIMA.

O Senhor, **JOÃO PAULO RODRIGUES BORGES, Proprietário da Empresa Assistec Peças e Serviços eireli**, cnpj nº 16.725.240/0001-93, localizada na Avenida ministro joão alberto nº 1470, Bairro Centro, Nova Xavantina MT, com o ramo principal Serviços de manutenção e reparação mecânica de veículos automotores. torna público requereu a tipo as licenças LI, LP, LO junto ao Consórcio Intermunicipal de Desenvolvimento Econômico, Social e Ambiental "Médio Araguaia"(CODEMA). .RESPONSÁVEL TECNICO, LIOMAR ELOIAS CARDOSO (66) 9 9717 5863.

**5º ADENDO
CONCURSO Nº 001/2022/imac**

O Instituto Mato-grossense da Carne - IMAC torna público para conhecimento de todos os interessados o **QUINTO** Adendo ao Concurso nº 001/2022/IMAC, cujo objetivo é a "promoção da carne do Estado de Mato Grosso, por meio da eleição de um corte bovino inovador, original, versátil, economicamente viável, cujo nome estabelecido é "MT Steak", com as seguintes alterações:

1. No Anexo I do Edital altera-se o quanto se segue:
Onde se lê:

Atividade	Prazos
Publicação do edital	28/10/2022
Período de inscrições para a Etapa 1	28/10/2022 a 28/11/2022
Período de impugnação do Edital	Até 01/12/2022
Publicação das inscrições deferidas	19/12/2022
Período de recurso contra indeferimento de inscrições	22/12/2022
Período de avaliação do conteúdo enviado pelos concorrentes na Etapa 1	Até 04/12/2022
Publicação do resultado da Etapa 1	05/01/2023
Período de recurso contra o resultado da Etapa 1	10/01/2023
Publicação do resultado pós - recurso da Etapa 1	12/01/2023
Período de preparação Etapa 2	Até 28/02/2023

Convocação dos concorrentes para a Etapa 2	26/06/2023
Dia da realização da Etapa 2	06/07/2023
Assinatura de termo de cessão da propriedade intelectual	06/07/2023
Publicação do resultado da Etapa 2	07/08/2023
Período de recurso contra o resultado da Etapa 2	10/08/2023
Publicação do resultado pós - recurso da Etapa 2 - Resultado	11/08/2023
Encaminhamento do certificado para os demais participantes	14/08/2023
Recebimento da premiação	14/08/2023

Leia-se:

Atividade	Prazos
Publicação do edital	28/10/2022
Período de inscrições para a Etapa 1	28/10/2022 a 28/11/2022
Período de impugnação do Edital	Até 01/12/2022
Publicação das inscrições deferidas	19/12/2022
Período de recurso contra indeferimento de inscrições	22/12/2022
Período de avaliação do conteúdo enviado pelos concorrentes na Etapa 1	Até 04/12/2022
Publicação do resultado da Etapa 1	05/01/2023
Período de recurso contra o resultado da Etapa 1	10/01/2023
Publicação do resultado pós - recurso da Etapa 1	12/01/2023
Período de preparação Etapa 2	Até 28/02/2023
Convocação dos concorrentes para a Etapa 2	26/06/2023
Dia da realização da Etapa 2	06/07/2023
Assinatura de termo de cessão da propriedade intelectual	06/07/2023
Período de recurso contra o resultado da Etapa 2	Até 11/07/2023
Publicação do resultado da Etapa 2	07/08/2023
Encaminhamento do certificado para os demais participantes	14/08/2023
Recebimento da premiação	14/08/2023

As demais disposições do Concurso nº 001/2022/IMAC, permanecem inalterados.

Cuiabá (MT), 04 de julho de 2023.

**Assinado digitalmente através do
e-mail paula.queiroz@imac.agr.br
Paula Ferreira Neves Sodré Queiroz
Diretor Executiva**

R. MAXIMO SERVIÇOS AUTOMOTIVOS TORNA PÚBLICO QUE REQUEREU À SECRETARIA MUNICIPAL DE MEIO AMBIENTE E DESENVOLVIMENTO RURAL SUSTENTÁVEL DO MUNICÍPIO DE VÁRZEA GRANDE - SEMMADRS/VG, AS LICENÇAS PRÉVIA, DE INSTALAÇÃO E OPERAÇÃO PARA A ATIVIDADE DE SERVIÇOS DE LANTERNAGEM OU FUNILARIA E PINTURA DE VEÍCULOS AUTOMOTORES, SITUADA NA RUA MARIANO DE CAMPOS MAIA, Nº 39, LOTEAMENTO JARDIM AROEIRA, BAIRRO PONTE NOVA - VÁRZEA GRANDE/MT.

**AVISO DE RESULTADO 3ª SESSÃO "TP N.º 03/2023"
ABERTURA PROPOSTA DE PREÇO**

O SANEAR - Serviço de Saneamento Ambiental de Rondonópolis Terezinha Silva de Souza, Autarquia Municipal, localizada a Avenida José de Alencar nº 411 - Bairro Monté Líbano, torna público para conhecimento dos interessados o resultado do julgamento geral das propostas de preços, conforme tabela abaixo:

ITEM	Desconto/Honorários	Pontos (P)	LICITANTES			
			INTERAGE COMUNICAÇÃO	SOUL PROPAGANDA	IMAGINE PROPAGANDA	GONÇALVES CORDEIRO
1.0	Percentual de desconto sobre os custos dos serviços previstos na alínea "a" do subitem 10.3	NOTA PROPOSTA	60%	60%	60%	60%
		P1= 1,0 x Desconto	60,00	60,00	60,00	60,00
2.0	Percentual de honorários incidente sobre os preços dos serviços previstos na alínea "b" do subitem 10.3	NOTA PROPOSTA	5%	5%	5%	5%
		P2 = 3,0 x (10,00 - Honorários)	15,00	15,00	15,00	15,00
3.0	Percentual de honorários incidente sobre os preços dos serviços previstos na alínea "c" do subitem 10.3	NOTA PROPOSTA	5%	5%	5%	5%
		P3 = 3,0 x (10,00 - Honorários)	15,00	15,00	15,00	15,00
4.0	Percentual de honorários incidente sobre preços dos serviços previstos na alínea "d" do subitem 10.3	NOTA PROPOSTA	10%	10%	10%	10%
		P4 = 3,0 x (15,00 - Honorários)	15,00	15,00	15,00	15,00
5.0	TOTAL (P=P1+P2+P3+P4)		105,00	105,00	105,00	105,00

Desta forma, considera-se habilitada a proposta apresentada pela empresa **J.V. Fermio da Silva-ME (Imagine Propaganda)**, haja vista que a mesma foi melhor classificada na fase de proposta técnica, não sendo necessário proceder com a negociação prevista no item 18.27, alínea "f" conforme Lei nº 8.666/93, art. 46, §1º, inciso II.

Rondonópolis - MT, 04 de julho de 2023

Maria das Graças C. Assunção
Presidente da Comissão Permanente de Licitação

PLASTUBE MATERIAIS PARA CONSTRUÇÃO VARZEA GRANDE LTDA, CNPJ: 41.100.293/0001-66, TORNA PÚBLICO QUE REQUEREU À SECRETARIA MUNICIPAL DE MEIO AMBIENTE E DESENVOLVIMENTO RURAL SUSTENTÁVEL DO MUNICÍPIO DE VÁRZEA GRANDE - SEMMADERS/VG, AS LICENÇAS PRÉVIA E DE INSTALAÇÃO PARA FABRICAÇÃO DE ARTEFATOS DE MATERIAL PLÁSTICO PARA OUTROS USOS NÃO ESPECIFICADOS ANTERIORMENTE. SITUADA RUA MARANHÃO, QUADRA C, LOTE 11,12 E 16, BAIRRO JARDIM DOS ESTADOS - CEP 78.157-002.

ASPLEMAT Publicações (65) 3365-0800

ANDERSON WILIAN PELISSA, cadastrada no CPF N° 031.247.781-38, proprietário da Fazenda Dois Rios, torna público que requereu junto a SEMA - MT, elaboração e execução de Plano de Manejo Florestal Sustentável - PMFS, para desenvolver a atividades de extração de toras no Município de União do Sul/MT.

ASPLEMAT Publicações (65) 3365-0800

CALCARIO BRICAL LTDA, pessoa Jurídica de Direitos Privados, inscrita no CNPJ. de nº 21.303.893/0001-14, torna público que requereu junto a SEMA/MT - Secretaria de Estado do Meio Ambiente, **LICENÇA PRÉVIA, LICENÇA DE INSTALAÇÃO e LICENÇA DE OPERAÇÃO**, para extração, beneficiamento e comercialização de calcário, de uso na produção de brita, corretivo agrícola e associados, localizada na Rodovia MT-246, s/n, Km 35, Zona Rural, Barra do Bugres/MT.

AVISO DE CANCELAMENTO
“TOMADA DE PREÇO N.º 09/2023”

O SANEAR - Autarquia Municipal, localizada a Avenida José de Alencar, nº 411, Bairro Monte Líbano, torna público para conhecimento dos interessados que por ordem do Diretor Geral, através de sua Comissão Permanente de Licitação, que o processo referente ao objeto: **“CONTRATAÇÃO DE EMPRESA ESPECIALIZADA EM EXECUÇÃO DE SERVIÇOS DE CONSTRUÇÃO CIVIL PARA EXECUÇÃO DE REFORMA E AMPLIAÇÃO DA ESTAÇÃO DE TRATAMENTO DE ÁGUA - ETAPA II, LOCALIZADA NA AV. LIONS INTERNACIONAL, 185, VILA AURORA III, NO MUNICÍPIO DE RONDONÓPOLIS/MT, CONFORME TERMO DE REFERÊNCIA, NA FORMA DE EXECUÇÃO INDIRETA, SOB REGIME DE EMPREITADA POR PREÇO GLOBAL, DE ACORDO COM AS ESPECIFICAÇÕES CONSTANTES NESTE EDITAL E SEUS ANEXOS.”**, foi cancelado, face a impossibilidade de alterar a modalidade de licitação por reabertura no sistema APLIC, e também, a necessidade de efetuar alterações no ato convocatório. Comunicamos aos interessados que novo edital com as devidas alterações será publicado em data oportuna.

Rondonópolis - MT, 04 de julho de 2023

Maria das Graças C. Assunção
Presidente da Comissão Permanente de Licitação

LASCITO URBANISMO LTDA - CNPJ: 23.663.178/0001-18, torna público que requereu junto a Secretaria Municipal de Agricultura e Meio Ambiente - SAMA/LRV, a Licença Prévia (LP), para a atividade de **“Loteamento Urbano”** do empreendimento denominado LOTEAMENTO MENINO DEUS II, a ser implantado no município de Lucas do Rio Verde/MT. Responsável Técnico: ENG. SANITARISTA-AMBIENTAL NILDO BORGES - (65) 9.8402-6157 - eng.nildo@gmail.com

LÍDER ATACADO E VAREJO COMERCIO DE GENEROS ALIMENTICIOS LTDA, CNPJ33.202.351/0001-34, torna público que requereu a SAMATEC - Secretaria Municipal de Agricultura, Meio Ambiente, Ciência e Tecnologia, Licença Prévia, Licença de Instalação e Licença de Operação, para atividade de Comércio varejista de mercadorias em geral, com predominância de produtos alimentícios-supermercado e comércio varejista de carnes-açougue, localizada na rua Lions Club, 590, Loteamento Industrial, Município de Sorriso/MT. Não foi determinado EIA/RIMA.

RC PUBLICAÇÕES 66 9 9984-4633.

J. GIACOMELLI & J.A. G. CAVALCANTE LTDA, CNPJ N°085.791.479-05, TORNA PÚBLICO QUE REQUER À SECRETARIA MUNICIPAL DE MEIO AMBIENTE, LICENCIAMENTO AMBIENTAL COMPLETO (LP, LI, LO) PARA SUA RESPECTIVA ATIVIDADE FABRICAÇÃO DE ESTRUTURAS METÁLICAS, (AÇO MAIS SOLUÇÃO METÁLICAS), LOCALIZADO NA RUA CARLOS PASTORIO N° 26, DISTRITO DE NOVO ELDORADO, TAPURAH-MT. RESPONSÁVEL TÉCNICA ALINE KITAISKI.

LUIZ CARLOS TAVARES, com CPF N° 225.883.708-10, torna público que requereu junto a **SEMA- MT** - Secretaria Estadual de Meio Ambiente, a **Licença Florestal (LF)**, da **FAZENDA ESPERANÇA**, localizada no Município de **COMODORO - MT**. Não foi determinado EIA/RIMA.

Publicar-65-99228-9990

Imprensa Oficial



**Governo de
Mato
Grosso**



Fundação De Amparo À Pesquisa, Assistência Técnica E Extensão Rural Do Estado De Mato Grosso

CNPJ: 03.009.157/0001-76

BALANÇO PATRIMONIAL DO EXERCÍCIO DE 2022			DEMONSTRAÇÃO DO SUPERÁVIT / DÉFICIT DO EXERCÍCIO DE 2022 - DSDE							
ATIVO	31/12/2021	31/12/2022	VARIÁÇÕES	PASSIVO	31/12/2021	31/12/2022	VARIÁÇÕES	CONTAS		
ATIVO CIRCULANTE	304.979,18	684.505,92	379.526,74	PASSIVO CIRCULANTE	331.024,42	691.504,58	360.480,16	1 - TOTAL DE RECEITAS OPERACIONAIS E NÃO OPERACIONAIS		
Disponível	227.224,90	520.552,79	293.327,89	Fornecedores	-	-	-	OPERACIONAIS		
Caixa	-	-	-	Empréstimos e Adiant. Convênios	17.340,78	897,18	(16.443,60)	1 - RECEITAS OPERACIONAIS		
Banco Conta / Movimento	-	7.230,36	-	Projetos a Executar	279.785,03	648.373,74	368.588,71	Receitas de Convênios		
Banco Conta Aplicação	6.498,05	-	-	PROJ. EMBRAPA - RAMULARIA	42.448,02	36.577,22	-	Taxas de Administração		
Banco Conta / Movimento - Terceiros	1.176,82	476.253,02	475.076,20	PROJ. FAPEMAT / EMPAER - C/C	117.507,19	-	-	Contribuições de Mantenedores		
Banco Conta Aplicação - Terceiros	219.550,03	37.069,41	(182.480,62)	28163-8	-	-	-	Consultoria e Supervisão de Projetos		
Realizável a Curto Prazo	77.754,28	163.953,13	86.198,85	PROJ. Pesq. Biocudo - ABRAPA - C/C	1.191,46	130,45	-	Gerenciamento e Fiscalização		
Contas a Receber	-	-	-	5789-4	-	-	-	1.1 - RECEITAS NÃO OPERACIONAIS		
Adiantamentos / Convênios	77.754,28	163.953,13	86.198,85	PROJ. Rural Sustentável - C/C	12.301,27	7.255,45	-	Receitas Financeiras		
Antecipação de Férias / Salários	-	-	-	30.587-1	-	-	-	Receitas de Aluguel de Auditório		
Realizável a Longo Prazo	-	-	-	PROJ. Resíduos - PB Leiner - C/C	-	-	-	Receitas Patrimoniais		
Despesas Antecipadas	-	-	-	32.678-X	-	-	-	Receitas Doações		
Ação Civil	-	-	-	PROJ. I Simpósio Do Algodão - C/C	61.257,34	111.693,01	49.435,67	Ajustes de Exercícios Anteriores		
ATIVO PERMANENTE	-	500,00	500,00	35.036-2	45.079,75	26.340,57	-	Recuperação de Despesas Descontos Condicionais		
INVESTIMENTOS	-	500,00	500,00	PROJ. J. Sustentável - Cerrado - C/C	-	-	-	1.2 - OUTRAS RECEITAS NÃO OPERACIONAIS		
Banco - OUROCAP BRASIL	-	500,00	500,00	PROJ. J. Sustentável - Cerrado - C/C	-	-	-	Receitas de Venda - Venda Ativo Fixo		
ATIVO IMOBILIZADO	122.638,98	108.459,86	(14.179,12)	PROJ. J. Sustentável - Cerrado - C/C	-	-	-	2 - TOTAL DE DESPESAS OPERACIONAIS E NÃO OPERACIONAIS		
IMOBILIZADO	455.324,89	373.587,82	(81.737,07)	19.584-2	-	-	-	OPERACIONAIS		
Móveis e Utensílios	28.180,85	10.511,85	(17.669,00)	PROJ. Gergelim - C/C 32.677-1	18.486,80	7.054,64	(11.432,16)	2.1 - DESPESAS OPERACIONAIS		
Máquinas Motores e Aparelhos	22.781,56	1.121,56	(21.660,00)	PROJ. Gergelim - C/C 32.677-1	18.486,80	7.054,64	(11.432,16)	Pessoal e Previdência		
Equipamento e Instalações	20.222,00	5.886,00	(14.336,00)	Rendimentos de Projetos a Executar	18.486,80	7.054,64	(11.432,16)	Material de Consumo		
IMÓVEIS	348.435,32	348.435,32	-	Obrigações Sociais a Pagar	2.594,83	-	(2.594,83)	Serviços Pessoa Jurídica		
Veículos	-	-	-	SALÁRIOS a Pagar	-	-	-	Serviços Pessoa Física e Encargos		
Computadores e Periféricos	28.039,75	3.769,25	(24.270,50)	INSS a Recolher	1.864,02	-	-	Despesas Financeiras		
Impressoras	5.148,65	3.863,84	(1.284,81)	FGTS a Recolher	431,29	-	-	Despesas Tributárias		
Câmeras Fotográficas	2.516,76	-	(2.516,76)	Férias a Pagar	299,52	-	-	Despesas de Depreciação		
DEPRECIACÃO ACUMULADA	(332.685,91)	(265.127,96)	67.557,95	Honorários a pagar	-	-	-	Bens Móveis		
Móveis e Utensílios	(28.180,85)	(10.511,85)	17.669,00	Tributos a recolher	53,91	-	(53,91)	Bens Imóveis		
Máquinas Motores e Aparelhos	(22.781,56)	(1.121,56)	21.660,00	ISS a Recolher	53,91	-	-	2.2 - DESPESAS NÃO OPERACIONAIS		
Equipamento e Instalações	(20.222,00)	(5.886,00)	14.336,00	PIS a Recolher	53,91	-	-	Despesas de Exercício Anterior		
IMÓVEIS	(226.969,77)	(240.907,18)	13.937,41	Provisões Verbas Rescisórias	11.163,07	14.229,02	3.065,95	Despesas Financeiras (Juros, multas e infrações)		
Veículos	-	-	-	Férias Vencidas	-	-	-	Doações de Bens Patrimoniais		
Computadores e Periféricos	(28.039,75)	(3.769,25)	24.270,50	Férias Proporcionais + 1/3 s/ Férias	299,52	312,45	12,93	Desvalorização e Perda de Créditos L. Prazo		
Impressoras	(5.148,65)	(3.863,84)	1.284,81	INSS Patronal + INSS Retido	998,30	1.041,37	42,97	5 - CONTAS DE APURAÇÃO		
Câmeras Fotográficas	(2.516,76)	-	2.516,76	FGTS 8.5%	267,32	278,86	11,54	- Ganho ou Perda		
Edificações	-	-	-	FGTS 50%	6.616,98	9.486,73	2.869,75	Reavaliação de Bens do Ativo		
CONTAS DE COMPENSAÇÃO	6.037,00	6.037,00	-	PIS Folha de Pagamento	60,65	63,27	2,62	3 - SUPERÁVIT / DÉFICIT DO EXERCÍCIO		
Bens em Poder de Terceiros	6.037,00	6.037,00	-	Salário - Aviso Trabalhado	2.695,66	2.812,00	116,34			
Comodato UFMT	-	-	-	13º Salário Proporcional	224,64	234,34	9,70			
Comodato EMPAER-FAPEMAT	6.037,00	6.037,00	-	Obrigações Bancárias	1.600,00	20.950,00	19.350,00			
Comodato EMBRAPA	-	-	-	Depósitos Bancários a Identificar	1.600,00	20.950,00	19.350,00			
TOTAL DO ATIVO	433.655,16	799.502,78	365.847,62	Passivo Exigível a Longo Prazo	-	-	-			
				GARANTIA DE PROJETOS	-	-	-			
				EMPAER Garantia ATES	-	-	-			
				Patrimônio Social Líquido	96.593,74	101.961,20	5.367,46			
				PATRIMÔNIO	491.787,81	491.787,81	-			
				(-) Integralizar ASPAER-MT	-	-	-			
				Patrimônio	491.787,81	491.787,81	-			
				Resultado Acumulado	(395.194,07)	(389.826,61)	(5.367,46)			
				Superávit / Déficit Acumulado	(395.194,07)	(395.194,07)	-			
				Superávit / Déficit do Exercício	-	5.367,46	5.367,46			
				Contas De Compensação	6.037,00	6.037,00	-			
				Bens em Poder de Terceiros	6.037,00	6.037,00	-			
				Comodato EMPAER-FAPEMAT	6.037,00	6.037,00	-			
				Comodato EMPAER-FAPEMAT	6.037,00	6.037,00	-			
				Total Do Passivo	433.655,16	799.502,78	365.847,62			

DEMONSTRAÇÃO DAS MUTAÇÕES DO PATRIMÔNIO LÍQUIDO SOCIAL - DMPLS - Em 31/12/2022						
Histórico e Valores R\$	Fundo Patrimonial	Aquisição de Bens Móveis	Aquisição de Bens Imóveis	Doações e Baixa de Bens	Superávit ou Déficit	Patrimônio Social
Saldo Inicial em 31.12.2021	96.593,74	-	-	-	0,00	96.593,74
Aumento de Patrimônio	-	-	-	0,00	-	0,00
Doações / Ajustes / de Exercício Anterior	-	-	-	-	0,00	0,00
Integralizações	-	-	-	-	-	0,00
Doações de Bens Patrimoniais	-	-	-	-	0,00	0,00
Baixa de Bens Patrimoniais	0,00	-	-	-	0,00	0,00
Superávit ou Déficit do Exercício	-	-	-	-	5.367,46	5.367,46
Saldo Final em 31.12.2022	96.593,74	0,00	0,00	0,00	5.367,46	101.961,20

DEMONSTRAÇÃO DE ORIGENS E APLICAÇÕES DE RECURSOS - DOAR Em 31/12/2022			DEMONSTRAÇÃO DOS FLUXOS DE CAIXA - DFC			DEMONSTRAÇÃO DO VALOR ADICIONADO - DVA			
1 - Origens de Recursos			Valores expressos em reais			Valores expressos em reais			
Das Operações			NOME			NOME			
Superávit do Exercício	-	-	Variação líquida das disponibilidades	293.327,89	(67.976,35)	APURAÇÃO DO VALOR ADICIONADO			
+/- Participação (Equivalência Patrimonial)	-	-	Caixa líquido proveniente das atividades operacionais	293.327,89	(67.976,35)	Receita			
= Superávit do Exercício Ajustado	-	-	Superávit/Déficit (resultado líquido)	5.367,46	(38.709,14)	Receitas das Atividades			
Dos Aumentos de Patrimônios	-	-	Superávit/Déficit	5.367,46	(38.709,14)	Outras Receitas			
Aquisição de bens Móveis e Imóveis	-	-	Ajustes que não representam entrada ou saída de caixa	13.679,12	31.553,86	Recursos públicos contabilizados como			
Depreciação	14.179,12	-	Depreciação e amortização	-	14.179,12	Receitas			
Depreciação - Exercícios Anterior (Ajuste)	-	-	Perda cambial	-	-	(-) Custos dos Produtos / Serviços / Mercadorias / Transforma			
Integralização de Capital	-	-	Renda dos investimentos	-	-	(-) Serviços de terceiros			
Doações de Bens	-	-	Despesas de Juros	-	-	(-) Materiais, energia e outros			
De Terceiros	-	-	Recibimento de doações de bens do ativo permanente	-	-	(-) Perda / Recuperação de ativos			
Redução de Realizável a Longo Prazo	-	-	Recibimento de doações de bens e mercadorias	-	-	(-) Perda / Recuperação de ativos			
Garantias de Projetos	-	-	Provisão para devedores duvidosos	-	-	(-) Outros custos e despesas operacionais			
Alienação de Itens do Imobilizado	-	-	Resultado na venda do imobilizado	(500,00)	17.350,00	Valor Adicionado Bruto			
Venda de Itens de Investimentos	-	-	Outros ajustes (Realizável a Longo Prazo)	(500,00)	17.350,00	(-) Depreciações, amortização e exaustão			
Total das Origens	14.179,12	-	Variações de ativos e passivos	274.281,31	(60.821,07)	Organização			
2 - Aplicação de Recursos	-	-	Variação de contas a receber	(86.198,85)	(9.903,54)	Receitas Financeiras			
Déficit do Exercício	(5.367,46)	-	Variação de estoques	-	-	Doações recebidas			
Aquisição de Novos Itens do Imobilizado	-	-	Variação de despesas antecipadas	-	-	Aluguéis recebidos de terceiros			
Aumento do ativo realizável a longo prazo	500,00	-	Variação de passivos	360.480,16	(50.917,53)	Result. de equivalência patrimonial e dividendos			
Redução do passivo exigível a longo prazo	-	-	Caixa líquido proveniente das atividades de investimentos	-	-	Outras			
Garantias de Projetos	-	-	Alienação de imobilizado	-	-	Total do Valor Adicionado a distribuir			
Doações de Bens / Ajustes de Exercícios Anteriores	-	-	(-) Aquisição de imobilizado	-	-	DESTINAÇÃO DO VALOR ADICIONADO			
Baixa de Bens	-	-	Alienação de investimentos	-	-	Remuneração do trabalho (pessoal, encargos e benefícios)			
Investimentos / Imobilizado	-	-	(-) Aquisição de investimentos	-	-	Participação dos empregados			
Total das Aplicações	(4.867,46)	-	Fluxo de caixa das atividades de financiamentos	-	-	Impostos, taxas e contribuições			
3 - Aumento / Diminuição do CCL (1-2)	19.046,58	-	Integralização de capital	-	-	Capital de terceiros			
4 - Mutações do Capital Circulante Líquido	19.046,58	-	Juros recebidos de empréstimos	-	-	Despesas financeiras (juros)			
VARIAÇÃO DO CAPITAL CIRCULANTE LÍQUIDO (CCL)	-	-	Empréstimos tomados	-	-	Aluguéis pagos			
Elementos - R\$	2021	2022	Variáveis	2021	2022	Variáveis	2021	2022	Variáveis
Ativo Circulante	304.979,18	684.505,92	379.526,74	Aumento do capital social	-	-	-	-	-
Passivo Circulante	(331.024,42)	(691.504,58)	(360.480,16)	(-) Pagamento de leasing (principal)	-	-	-	-	-
Capital Circulante Líquido	(26.045,24)	(6.998,66)	19.046,58	(-) Pagamentos de lucros e dividendos	-	-	-	-	-
				(-) Juros pagos por empréstimos	-	-	-	-	-
				(-) Pagamentos de empréstimos/debêntures	-	-	-	-	-

CARLOS LUIZ MILHOMEM DE ABREU - PRESIDENTE
CPF: 851.294.968-88 | RG: 10.608.855-5 SSP/SP
ENILZA SANTOS FERRI - DIRETOR DE ADMIN. E FINANÇAS
CPF: 409.788.502-20 | RG: 153.0652-6 SSP/MT
ENOCK ALVES DOS SANTOS - DIRETOR TÉCNICO
CPF: 169.605.804-04 | RG: 106.869-7 SSP/PE
EDVALDO ANTUNES DA COSTA - CONTADOR
CPF: 809.773.401-04 | CRC: MT 008535/O-2

PARECER DO CONSELHO FISCAL - Quadrênio 2023-2026
REFERENTE À PRESTAÇÃO DE CONTAS DO PERÍODO DE JANEIRO A DEZEMBRO/2022.

Os Membros do Conselho Fiscal da Fundação de Amparo à Pesquisa, Assistência Técnica e Extensão Rural do Estado de Mato Grosso - FUNDAPER MT, no uso de suas atribuições estatutárias, no seu Art. 26, declaram que procederam ao exame das despesas executadas e das Demonstrações de Resultados do Período de JANEIRO a DEZEMBRO referente ao exercício de 2022, as quais representam a real situação da Fundação naquela data e são de Parecer Favorável. Cuiabá - MT, 20 de Junho de 2023.

ENOCK ALVES DOS SANTOS - Presidente do Conselho Fiscal
AYLSON JOSÉ VIAL - Membro do Conselho Fiscal
APÍNIO MARCOS FERREIRA DOS SANTOS - Membro do Conselho Fiscal

PARECER DO CONSELHO CURADOR QUADRÊNIO 2023-2026
REFERENTE EXERCÍCIO DE 2022

Os Membros do Conselho Curador - Quadrênio 2023-2026 da Fundação de Amparo à Pesquisa, Assistência Técnica e Extensão Rural do Estado de Mato Grosso - FUNDAPER MT, no uso de suas atribuições estatutárias, no seu Art. 16, inciso IV, declaram que procederam ao exame do Balanço Patrimonial, demais Demonstrações Contábeis de Resultados, prestação de contas, relatório anual de atividades e Parecer do Conselho Fiscal, encerrados em 31/12/2022, as quais representam a real situação da Fundação naquela data. Cuiabá - MT, 23 de Junho de 2023.

MEMBROS DO CONSELHO CURADOR - QUADRÊNIO 2023/2026

Almir de Souza Ferro - Presidente do Conselho Curador
Rogério Monteiro Costa e Silva - Membro do Conselho Curador
Elen Silva da Costa - Membro do Conselho Curador
Juliana Andrea Fischer de Brito - Membro do Conselho Curador
José Ricardo Sant'ana Brito - Membro do Conselho Curador
Jorcelyna da Conceição Escame - Membro do Conselho Curador

PODER JUDICIÁRIO

TRIBUNAL DE JUSTIÇA

TRIBUNAL DE JUSTIÇA DO ESTADO DE MATO GROSSO

DEPARTAMENTO ADMINISTRATIVO

EXTRATO

Quarto Termo de Aditamento ao Contrato n. 108/2020- CIA 0050788-48.2020.8.11.0000

OBJETO: "Alterar, em parte, a Cláusula Terceira - Preço".
 CONTRATANTE: TRIBUNAL DE JUSTIÇA/MT - FUNAJURIS
 CNPJ: 03.535.606/0001-10 / 01.872.837/0001-93
 CONTRATADA: ATIVA TERCEIRIZAÇÃO LTDA
 CNPJ: 08.900.850/0001-58
 PREÇO: O valor mensal atualizado de R\$ 80.900,79 (oitenta mil novecentos reais e setenta e nove centavos), com efeitos financeiros a partir de 01 de janeiro de 2023.

Cuiabá, 04 de julho de 2023.

Ivone Regina Marca
 Diretora do Departamento Administrativo

DISPENSA DE LICITAÇÃO N. 16/2023
 CIA 0035308-17.2023.8.11.0000

Partes: Tribunal de Justiça e a Empresa Viveiros Centro Oeste Ltda.
 CNPJ: 02.281.439/0001-65

Decisão: "(...). Forçoso em tais razões, em conformidade com o parecer da Assessoria Técnico-Jurídica de Licitação-ATJL, autorizo a contratação da Empresa Viveiros Centro Oeste, CNPJ n. 02.281.439/0001-65, para aquisição de materiais de jardinagem e paisagismo, por dispensa de licitação, com fundamento no art. 75 inc. II da Lei n. 14.133/2021. Para tanto, ratifico o Projeto Básico encaminhado, com observância das ressalvas expostas pela ATJLno que diz respeito ao prazo de vigência e forma de execução do objeto. (...). Publique-se. (...). Cumpra-se. Cuiabá, 03 de julho de 2023. *Assinado Digitalmente* Desembargadora CLARICE CLAUDINO DA SILVA *Presidente do Tribunal de Justiça*"

Valor: R\$ 29.800,00 (vinte e nove mil e oitocentos reais).

Elemento de Despesa: 3.3.90.30

Cuiabá, 4 de julho de 2023

Ivone Regina Marca

Diretora do Departamento Administrativo

TRIBUNAL DE JUSTIÇA DO ESTADO DE MATO GROSSO
 DEPARTAMENTO ADMINISTRATIVO

EXTRATO

1º Termo de Aditamento ao Contrato nº 125/2022 - CIA 0052901-93.2022.8.11.0000

OBJETO ADITIVO: "O Alterar, em parte, o item 3.1., da Cláusula Terceira do Contrato originalmente firmado entre as partes, para acrescer ao valor global do contrato a importância de R\$ 162.500,00 (cento e sessenta e dois mil e quinhentos reais), em virtude do acréscimo de percentual de 25% (vinte e cinco por cento), em observância ao artigo 65, § 1º da Lei n.º 8.666/1993, e ao Parecer Contábil n. 417/2023".

CONTRATANTE: TRIBUNAL DE JUSTIÇA/MT - FUNAJURIS

CNPJ: 03.535.606/0001-10 - 01.872.837/0001-93

CONTRATADO: MIKASA ENGENHARIA E CONSTRUÇÕES

CNPJ: 36.878.791/0001-02

DO VALOR: "O valor da contratação passará para o montante global atualizado de R\$ 812.500,00 (oitocentos e doze mil e quinhentos reais), com efeitos financeiros a partir da assinatura do Termo Aditivo."

Cuiabá-MT, 03 de julho de 2023.

(assinado digitalmente)

Ivone Regina Marca

Diretora do Departamento Administrativo

[@govmatogrosso](#)

www.mt.gov.br

Atualize seus dados no SUS.



Procure a unidade de saúde mais próxima de você.



Apresente seu documento com foto e comprovante de residência.

Sua atualização só pode ser feita de forma presencial. Atualizar os dados é importante para localizar você que precisa realizar consultas, exames e cirurgias.



Governo de
Mato
Grosso

ASSOCIAÇÃO BRASILEIRA DE IMPRENSAS OFICIAIS





Governo do Estado de Mato Grosso
Secretaria de Estado de Planejamento e Gestão

**SUPERINTENDÊNCIA DA IMPRENSA OFICIAL DO
ESTADO DE MATO GROSSO**

CENTRO POLÍTICO ADMINISTRATIVO
Rua Júlio Domingos de Campos
CEP 78050-970 - Cuiabá - Mato Grosso
CNPJ(MF) 03.507.415/0004-97

www.iomat.mt.gov.br
Acesse o portal E-Mato Grosso
www.mt.gov.br

ORIENTAÇÃO PARA PUBLICAÇÃO

De acordo com a Instrução Normativa nº 005/2008 do Diário Oficial de 27 de maio de 2008, as matérias deverão ser enviadas pelo sistema IOMATNET e no balcão da IOMAT, pessoalmente, em Pen Drive, CD-ROM ou através do correio eletrônico, publica@iomat.mt.gov.br, até as 16:00hs.

Os arquivos deverão ser em extensão .rtf, .doc ou .docx

ATENDIMENTO EXTERNO

De acordo com a Portaria nº 030/2019/SEPLAG do Diário Oficial de 05 de Abril de 2019, o atendimento é de Segunda à Sexta-feira, das 08:00hs às 12:00hs e 13:00hs às 17:00hs.

(65) 3613-8000

HINO NACIONAL

Letra de Joaquim Osório Duque Estrada e música de Francisco Manoel da Silva

Ouviram do Ipiranga as margens plácidas
De um povo heróico o brado retumbante,
E o sol da Liberdade, em raios fúlgidos,
Brilhou no céu da Pátria nesse instante.

Se o penhor dessa igualdade
Consequimos conquistar com braço forte,
Em teu seio, ó Liberdade,
Desafia o nosso peito a própria morte!

Ó Pátria amada, Idolatrada, Salve! Salve!

Brasil, um sonho intenso, um raio vívido
De amor e de esperança à terra desce,
Se em teu formoso céu, risonho e límpido,
A imagem do Cruzeiro resplandece.

Gigante pela própria natureza,
És belo, és forte, impávido colosso,
E o teu futuro espelha essa grandeza

Terra adorada, Entre outras mil,
És tu, Brasil, Ó Pátria amada!
Dos filhos deste solo és mãe gentil,
Pátria amada, Brasil!

Deitado eternamente em berço esplêndido,
Ao som do mar e à luz do céu profundo,
Fulguras, ó Brasil, florão da América,
Iluminado ao sol do Novo Mundo!

Do que a terra mais garrida
Teus risonhos, lindos campos têm mais flores;
"Nossos bosques têm mais vida",
"Nossa vida" no teu seio "mais amores".

Ó Pátria amada, Idolatrada, Salve! Salve!

Brasil, de amor eterno seja símbolo
O lábaro que ostentas estrelado,
E diga o verde-louro desta fâmula
Paz no futuro e glória no passado.

Mas, se ergues da justiça a clava forte,
Verás que um filho teu não foge à luta,
Nem teme, quem te adora, a própria morte!

Terra adorada Entre outras mil,
És tu, Brasil, Ó Pátria amada!

Dos filhos deste solo és mãe gentil,
Pátria amada,
Brasil!

HINO DE MATO GROSSO

Decreto Nº 208 de 05 de setembro de 1983

Letra de Dom Francisco de Aquino Corrêa e música do maestro Emílio Heine

Limitando, qual novo colosso,
O ocidente do imenso Brasil,
Eis aqui, sempre em flor, Mato Grosso,
Nosso berço glorioso e gentil!

Eis a terra das minas faiscantes,
Eldorado como outros não há
Que o valor de imortais bandeirantes
Conquistou ao feroz Paiaguás!

Salve, terra de amor, terra do ouro,
Que sonhara Moreira Cabral!
Chova o céu dos seus dons o tesouro
Sobre ti, bela terra natal!

Terra noiva do Sol! Linda terra!
A quem lá, do teu céu todo azul,
Beija, ardente, o astro louro, na serra
E abençoa o Cruzeiro do Sul!

No teu verde planalto escampado,
E nos teus pantanais como o mar,
Vive solto aos milhões, o teu gado,
Em mimosas pastagens sem par!

Salve, terra de amor, terra do ouro,
Que sonhara Moreira Cabral!
Chova o céu dos seus dons o tesouro
Sobre ti, bela terra natal!

Hévea fina, erva-mate preciosa,
Palmas mil, são teus ricos florões;
E da fauna e da flora o índio goza,
A opulência em teus virgens sertões.

O diamante sorri nas grupiarias
Dos teus rios que jorram, a flux.
A hulha branca das águas tão claras,
Em cascatas de força e de luz!

Salve, terra de amor, terra do ouro,
Que sonhara Moreira Cabral!
Chova o céu dos seus dons o tesouro
Sobre ti, bela terra natal!

Dos teus bravos a glória se expande
De Dourados até Corumbá,
O ouro deu-te renome tão grande,
Porém mais nosso amor te dará!

Ouve, pois, nossas juras solenes
De fazermos em paz e união,
Teu progresso imortal como a fênix
Que ainda timbra o teu nobre brasão!

Salve, terra de amor, terra de ouro,
Que sonhara Moreira Cabral!
Chova o céu dos seus dons o tesouro
Sobre ti, bela terra natal!

HINO À BANDEIRA DE MATO GROSSO

Letra e música dos autores: Abel Santos Anjos Filho, Tânia Domingos do Nascimento e Hudson C. Rocha

"Uma radiante estrela exalta o céu anil
Fulgura na imensidão do meu Brasil
Constelação de áurea cultura e glórias mil
Do bravo heróico bandeirante varonil
Que descobrindo a extensa mata sobranceira
Do Centro Oeste, imensa gleba brasileira
Trouxe esperança à juventude altaneira
Delimitando a esfera verde da bandeira.

Erga aos céus oh! estandarte
De amor e união
Mato Grosso feliz
Do Brasil é o verde coração.
Belo pendão que ostenta o branco da pureza
Losango lar da paz e feminil grandeza.
Teu manto azul é o céu que encobre a natureza
De um Mato Grosso emoldurado de beleza.

No céu estampas o matiz patriarcal
E ao Sol fulguras belo esplêndido ideal
Na Terra semeando a paz universal
Para colhermos um futuro sem igual.
Erga aos céus oh! estandarte
De amor e união
Mato Grosso feliz
Do Brasil é o verde coração".