

DIÁRIO OFICIAL



do Estado de Mato Grosso ANO CXXXIII - CUIABÁ - segunda-feira - 10 de Julho de 2023 Nº 28.537

PODER EXECUTIVO

DECRETO

DECRETO Nº 362, DE 07 DE JULHO DE 2023.

Altera dispositivos do Decreto nº 1.418, de 30 de junho de 2022, que regulamenta a Lei nº 11.550, de 03 de novembro de 2021, que dispõe sobre a criação do Programa Mato Grosso Série A, e dá outras providências.

O GOVERNADOR DO ESTADO DE MATO GROSSO, no uso das atribuições que lhe confere o art. 66, incisos III e V, da Constituição Estadual e art. 84, inciso VI, alínea "a" da Constituição da República Federativa do Brasil de 1988 e;

CONSIDERANDO a necessidade de modificar o Decreto nº 1.418, de 30 de junho de 2022, para melhor regulamentação da Lei Estadual nº 11.550, de 03 de novembro de 2021,

DECRETA:

Art. 1º Ficam alterados o caput e o § 2º do art. 8º do Decreto nº 1.418, de 30 de junho de 2022, com redação dada pelo Decreto nº 1.466, de 26 de agosto de 2022, que passa a vigorar com a seguinte redação:

"**Art. 8º** O repasse dos recursos de que trata este Decreto, procedido da assinatura do contrato e sua publicação no D.O.E., será efetuado em duas parcelas, por ordem bancária de pagamento em conta corrente indicada no requerimento, com no mínimo 120 (cento e vinte) dias entre elas, dentro do prazo de vigência de 12 (doze) meses do instrumento negocial de patrocínio, conforme definido no §2º do art. 7º deste Decreto.

(...)

§ 2º Efetivado o primeiro desembolso, o recebimento da outra parcela é condicionado à apresentação do cumprimento parcial das ações constantes no Plano de destinação dos recursos financeiros, proporcional ao valor desembolsado.

(...)"

Art. 2º Excepcionalmente no corrente ano, fica autorizada à Secretaria de Cultura, Esporte e Lazer de Mato Grosso, efetuar o pagamento integral e de uma só vez de todas as parcelas pendentes do corrente exercício dos contratos que foram celebrados antes da entrada em vigor do presente Decreto.

Art. 3º Este Decreto entra em vigor na data de sua publicação.

Palácio Paiaguás, em Cuiabá-MT, 07 de julho de 2023, 202º da Independência e 135º da República.

MAURO MENDES
Governador do Estado

JEFFERSON CARVALHO NEVES
Secretário de Estado de Cultura, Esporte e Lazer

DECRETO Nº 363, DE 07 DE JULHO DE 2023.

Revoga o Decreto nº 230, de 10 de abril de 2023, que "Dispõe sobre a prorrogação da vigência do mandato dos Conselheiros e Diretores do Conselho Estadual de Educação de Mato Grosso, e dá outras providências."

O GOVERNADOR DO ESTADO DE MATO GROSSO, no uso das atribuições que lhe confere o Art. 66, incisos III e V, da Constituição Estadual, e

CONSIDERANDO o dever estatal de promover normas e diretrizes para garantir o desenvolvimento da educação;

CONSIDERANDO o Ofício nº 269/2023/GAB/PGJ que encaminhou a Recomendação nº 05/2023, com orientações a serem cumpridas em sua íntegra, a fim de instruir o Procedimento Administrativo SIMP nº 003288-105/2023;

CONSIDERANDO que foi sancionada a lei Complementar nº 761, de 03 de maio de 2023, que "Altera e acrescenta dispositivos da Lei Complementar nº 49, de 1º de outubro de 1998, e altera a Lei Complementar nº 50, de 1º de outubro de 1998 e dá outras providências", reformulou a composição, atribuição e funcionamento do Conselho Estadual de Educação de Mato Grosso,

GOVERNO DO ESTADO DE MATO GROSSO

SEPLAG
SECRETARIA DE ESTADO DE
PLANEJAMENTO E GESTÃO

IOMAT
SUPERINTENDÊNCIA DA IMPRENSA
OFICIAL DO ESTADO DE MATO GROSSO

CENTRO POLÍTICO ADMINISTRATIVO
Rua Júlio Domingos de Campos
CEP 78050-970 Cuiabá - Mato Grosso
CNPJ(MF) 03.507.415/0004-97
FONE: (65) 3613-8000

E-mail:
publica@iomat.mt.gov.br

Visite nosso Portal:
www.iomat.mt.gov.br

Acesse o Portal E-Mato Grosso
www.mt.gov.br

Mauro Mendes Ferreira
Governador do Estado

Otaviano Olavo Pivetta
Vice-Governador

Secretário-Chefe da Casa Civil Fabio Paulino Garcia
Secretário-Chefe de Gabinete do Governador Jordan Espindola dos Santos
Secretária de Estado de Agricultura Familiar Aparecida Maria Borges Bezerra
Secretária de Estado de Assistência Social e Cidadania Grasielle Paes da Silva Bugalho
Secretário de Estado de Ciência, Tecnologia e Inovação Allan Kardec Pinto Acosta Benitez
Secretário de Estado de Cultura, Esporte e Lazer Jefferson Carvalho Neves
Secretário de Estado de Desenvolvimento Econômico Cesar Alberto Miranda Lima dos Santos Costa
Secretário de Estado de Educação Alan Resende Porto
Secretário de Estado de Fazenda Rogerio Luiz Gallo
Secretário de Estado de Infraestrutura e Logística Marcelo de Oliveira e Silva
Secretária de Estado de Meio Ambiente Mauren Lazzaretti
Secretário de Estado de Planejamento e Gestão Basilio Bezerra Guimarães dos Santos
Secretária de Estado de Saúde Juliano Silva Melo
Secretário de Estado de Segurança Pública CEL. PM César Augusto de Camargo Roveri
Secretária de Estado de Comunicação Laice Souza Aiza de Oliveira
Procurador-Geral do Estado Francisco de Assis da Silva Lopes
Secretário Controlador-Geral do Estado Paulo Farias Nazareth Netto

DECRETA:

Art. 1º Fica revogado o Decreto nº 230, de 10 de abril de 2023, que dispõe sobre a prorrogação da vigência do mandato dos Conselheiros e Diretores do Conselho Estadual de Educação de Mato Grosso.

Art. 2º Este Decreto entra em vigor na data de sua publicação.

Palácio Paiaguás em Cuiabá, 07 de julho de 2023, 202º da Independência e 135º da República.

MAURO MENDES

Governador do Estado em exercício

ALAN RESENDE PORTO

Secretário de Estado de Educação

DECRETO Nº 364, DE 07 DE JULHO DE 2023.

Dispõe sobre a alteração da Estrutura Organizacional da CASA CIVIL do Estado de Mato Grosso, a redistribuição de cargos em comissão e funções de confiança.

O GOVERNADOR DO ESTADO DE MATO GROSSO, no uso das atribuições que lhe confere o art. 66 incisos III e V, da Constituição Estadual, tendo em vista o que consta nos Processo nº CASACIVIL-PRO-2023/06959;

DECRETA:

Art. 1º À Casa Civil do Estado de Mato Grosso compete gerir a alta administração do Poder Executivo Estadual, assegurando ao Governador o exercício de suas funções constitucionais; realizar a interlocução entre o Governo e a sociedade civil; prestar os serviços de representação governamental perante os demais Poderes e Órgãos Autônomos, as entidades federativas e as autoridades nacionais e internacionais; prestar os serviços de interlocução interna entre o chefe de governo e os órgãos e entidades do Poder Executivo Estadual; avaliar previamente a nomeação e a exoneração de todos os cargos comissionados da Administração Pública Direta e Indireta; gerir ações de integração, formação e manutenção de uma rede intra e interinstitucional para a regionalização das políticas públicas; gerir a política de comunicação organizacional interna do Poder Executivo Estadual; formular, coordenar e fomentar a implementação de planos, programas e projetos voltados à prevenção da corrupção e à promoção da transparência, do acesso à informação, da conduta ética, da integridade e do controle social na Administração Pública e na sua relação com o setor privado; administrar a política de regulação dos serviços públicos delegados; planejar, promover e coordenar os planos e programas de regularização fundiária rural e urbana; promover e coordenar a busca, em articulação com entidades descentralizadas vinculadas ao órgão, por soluções adequadas e pacíficas para os conflitos fundiários, rurais e urbanos do Estado; gerir a política fundiária rural do Estado de Mato Grosso, na forma prevista nas Constituições Federal e Estadual; coordenar as ações da Defesa Civil; articular e coordenar as ações de integração dos órgãos de defesa civil, em especial no âmbito da gestão da informação e do planejamento operacional; manter a atualização cartográfica do estado.

Art. 2º Fica aprovada a Estrutura Organizacional da Casa Civil do Estado de Mato Grosso, de acordo com o que dispõe a Lei Complementar nº 13, de 16 de janeiro de 1992, Lei Complementar nº 264, de 28 de dezembro de 2006, Lei Complementar nº 266, de 29 de dezembro de 2006, Lei Complementar nº 506, de 11 de setembro de 2013, Lei Complementar nº 612, de 28 de janeiro de 2019, Lei Complementar nº 662, de 14 de maio de 2020, Lei Complementar nº 755, de 12 de janeiro de 2023 e Lei Complementar nº 762, de 31 de maio de 2023.

Art. 3º A Estrutura Organizacional básica e setorial da Casa Civil do Estado de Mato Grosso, compreende as seguintes unidades administrativas:

I - NÍVEL DE DECISÃO COLEGIADA

1. Conselho de Desenvolvimento Econômico e Social - CONDES
2. Conselho de Governo
3. Conselho de Ética Pública - CONSEP

3.1. Secretaria Executiva

II - NÍVEL DE DIREÇÃO SUPERIOR

1. Gabinete do Governador
 - 1.1 Gabinete do Vice-Governador
 - 1.2 Gabinete Militar
 - 1.3 Gabinete do Secretário-Chefe da Casa Civil

- 1.4 Gabinete do Secretário Adjunto de Ação Governamental
- 1.5 Gabinete do Secretário Adjunto de Relações Políticas
- 1.6 Gabinete do Secretário Adjunto de Relações com os Municípios
- 1.7 Gabinete do Secretário Adjunto de Administração Sistêmica
- 1.8 Gabinete do Secretário Adjunto de Proteção e Defesa Civil
- 1.9 Gabinete do Secretário Adjunto de Cerimonial e Eventos

Institucionais

III - NÍVEL DE APOIO ESTRATÉGICO E ESPECIALIZADO

1. Núcleo de Gestão Estratégica para Resultados - NGER
2. Unidade de Assuntos Internacionais
3. Unidade Setorial de Controle Interno - UNISECI
4. Unidade Setorial de Procuradoria Geral
5. Ouvidoria Setorial
6. Unidade de Controle e Monitoramento de Governo
7. Unidade de Desempenho Institucional
8. Unidade de Programas e Governo
9. Unidade de Ações Sociais e Atenção à Família
10. Unidade de Assuntos Estratégicos

IV - NÍVEL DE ACESSORAMENTO SUPERIOR

1. Gabinete de Direção
2. Unidade de Assessoria

V - NÍVEL DE ADMINISTRAÇÃO SISTÊMICA

1. Superintendência Administrativa
 - 1.1. Coordenadoria de Tecnologia da Informação
 - 1.1.1. Gerência de Atendimento e Suporte Técnico
 - 1.2. Coordenadoria de Gestão de Pessoas
 - 1.2.1. Gerência de Provimento, Manutenção e Monitoramento
 - 1.2.2. Gerência de Aplicação, Desenvolvimento, Saúde e Segurança
 - 1.3. Coordenadoria de Logística
 - 1.3.1. Gerência de Protocolo
 - 1.3.2. Gerência de Arquivo
 - 1.3.3. Gerência de Apoio Administrativo
 - 1.4. Coordenadoria de Patrimônio e Almoxarifado
 - 1.4.1. Gerência de Patrimônio
 - 1.4.2. Gerência de Almoxarifado
 - 1.5. Coordenadoria de Transportes
 - 1.5.1. Gerência de Transportes
2. Superintendência de Finanças, Orçamento e Convênios
 - 2.1. Coordenadoria de Orçamento e Convênios
 - 2.2. Coordenadoria Financeira e Contábil
 - 2.2.1. Gerência de Finanças
 - 2.2.2. Gerência Contábil
3. Superintendência de Aquisições e Contratos
 - 3.1. Coordenadoria de Aquisições e Contratos
 - 3.1.1. Gerência de Contratos
 - 3.1.2. Gerência de Aquisições

VI - NÍVEL DE EXECUÇÃO PROGRAMÁTICA

1. Superintendência de Segurança Institucional
 - 1.1. Gerência de Proteção de Dignitários
2. Superintendência de Inteligência e Contraineligência
 - 2.1. Gerência de Inteligência
 - 2.2. Gerência de Contraineligência
3. Superintendência de Administração Militar
 - 3.1. Gerência de Pessoal, Justiça e Disciplina
4. Superintendência de Logística
 - 4.1. Gerência de Transporte, Patrimônio e Material Bélico
5. Superintendência de Capacitação
 - 5.1. Gerência de Capacitação Continuada
6. Superintendência de Ajudância de Ordens
 - 6.1. Gerência de Ações de Recepção e Acompanhamento de Autoridades
7. Superintendência de Atos e Decretos

8. Superintendência de Cargos Comissionados
8.1 Coordenadoria de Acompanhamento de Cargos Comissionados
9. Superintendência de Assuntos Indígenas
9.1 Coordenadoria de Assuntos Indígenas
10. Superintendência de Promoção e Articulação das Políticas Públicas para as Pessoas com Deficiência
11. Superintendência de Proteção e Defesa Civil
11.1 Coordenadoria de Prevenção e Preparação
11.1.1 Gerência de Prevenção e Mitigação
11.1.2 Gerência de Preparação
- 11.2 Coordenadoria de Logística Humanitária
11.2.1 Gerência de Logística e Suprimentos
11.2.2 Gerência de Mobilização de Pessoas
- 11.3 Coordenadoria de Operações
11.3.1 Gerência de Resposta
11.3.2 Gerência de Recuperação
12. Superintendência de Cerimonial
13. Superintendência de Eventos

VII - NÍVEL DE ADMINISTRAÇÃO DESCENTRALIZADA

1. Agência Estadual de Regulação dos Serviços Públicos Delegados - AGER
2. MT Participações e Projetos S.A. - MT-PAR
3. Instituto de Terras do Estado de Mato Grosso - INTERMAT

Art. 4º Os cargos em comissão e funções de confiança integrantes da lotação da Casa Civil do Estado são os constituídos do Anexos I e II, deste Decreto, com a distribuição, denominação e quantificação ali previstas e estabelecidas nas Leis que deram origem aos referidos cargos e funções, ora remanejados e/ou transformados sem aumento de despesas, nos termos da Lei Complementar nº 266, de 29 de dezembro de 2006.

Art. 5º Os cargos em comissão e funções de confiança são criados, exclusivamente, por lei, facultado ao Chefe do Poder Executivo, mediante Decreto Governamental, o remanejamento, a transformação e a alteração da nomenclatura, vedado aumento das despesas, conforme disposto no art. 4º da Lei Complementar nº 266, de 29 de dezembro de 2006.

Art. 6º As Unidades Administrativas constantes nos itens 1.1, 1.2, 1.3 do inciso II e item 10 do inciso III, do Artigo 3º, deste Decreto, possuem vínculo hierárquico e administrativo ao Gabinete do Governador.

Art. 7º As Unidades Administrativas constantes nos itens 1.4 ao 1.9 do inciso II, do Artigo 3º, deste Decreto, possuem vínculo hierárquico e administrativo ao Gabinete do Secretário-Chefe da Casa Civil.

Art. 8º As Unidades Administrativas constantes nos itens 1, 2, 3, 5 e 9 do inciso III e inciso IV do Artigo 3º, deste Decreto, possuem vínculo hierárquico e administrativo com o Gabinete do Secretário-Chefe da Casa Civil.

Parágrafo Único. A Unidade Administrativa constante no item 4 do inciso III, do Artigo 3º, possui vínculo administrativo com o Gabinete do Secretário Chefe da Casa Civil, conforme Lei Complementar 111/2002.

Art. 9º As Unidades Administrativas constantes nos itens 6, 7 e 8 do inciso III, do Artigo 3º, possuem vínculo hierárquico e administrativo com o Secretário Chefe do Gabinete do Governador.

Art. 10 As Unidades Administrativas constantes no inciso V do Artigo 3º, deste Decreto, possuem vínculo hierárquico e administrativo com o Gabinete do Secretário Adjunto de Administração Sistemática.

Art. 11 As Unidades Administrativas constantes nos itens 1 a 6 do inciso VI do Artigo 3º deste Decreto, possuem vínculo hierárquico e administrativo com o Gabinete Militar.

Art. 12 A Unidade Administrativa de que trata o item 7 do inciso VI do Artigo 3º deste Decreto, possuem vínculo hierárquico com o Gabinete do Secretário-Chefe da Casa Civil e administrativo com o Gabinete do Secretário Adjunto de Ação Governamental.

Art. 13 As Unidades Administrativas de que tratam os itens de 8 a 10 do inciso VI do Artigo 3º deste Decreto, possuem vínculo hierárquico e administrativo com o Gabinete do Secretário Adjunto de Ação Governamental.

Art. 14 As Unidades Administrativas constantes no item 11 do inciso VI do Artigo 3º deste Decreto, possuem vínculo hierárquico e administrativo com o Gabinete do Secretário Adjunto de Proteção e Defesa Civil.

Art. 15 As Unidades Administrativas constantes no item 12 e 13 do inciso VI do Artigo 3º deste Decreto, possuem vínculo hierárquico e administrativo com o Gabinete do Secretário Adjunto de Cerimonial e Eventos Institucionais.

Art. 16 A execução das atividades de controle interno, gestão estratégica, desenvolvimento organizacional e procuradoria do Escritório de Representação do Estado de Mato Grosso em Brasília/DF - ERMAT serão executadas pelas Unidades Administrativas constantes nos itens 1, 3 e 4, do inciso III, do Artigo 3º deste Decreto.

Art. 17 A execução das atividades de gestão e supervisão de pessoal, aquisições, administração financeira e contábil, convênios e instrumentos congêneres, do Escritório de Representação do Estado de Mato Grosso em Brasília/DF - ERMAT serão executadas pelas Unidades Administrativas previstas nos itens 1.2, 2 e 3, do inciso V, do Artigo 3º deste Decreto.

Art. 18 Incumbe ao Secretário-Chefe da Casa Civil, editar o Regimento Interno no prazo de 150 (cento e cinquenta) dias, em conformidade com o Decreto nº 1.684, de 10 de outubro de 2018.

Art. 19 Os atos de nomeações e exonerações deverão fazer referência expressa à Unidade Administrativa onde serão nomeados ou exonerados os ocupantes dos cargos em comissão ou funções de confiança.

Art. 20 Este Decreto entra em vigência em 1º de junho de 2023.

Art. 21 Revogam-se os Decretos nº 280, de 11 de maio de 2023 e nº 264, de 05 de março de 2023.

Palácio Paiaguás, em Cuiabá-MT, 07 de julho de 2023.

MAURO MENDES
Governador do Estado

BÁSILIO BEZERRA GUIMARÃES DOS SANTOS
Secretário de Estado de Planejamento e Gestão

ANEXO I			
DISTRIBUIÇÃO DE CARGOS EM COMISSÃO E FUNÇÕES DE CONFIANÇA NA ESTRUTURA ORGANIZACIONAL			
UNIDADE	SIMBOLOGIA REMUNERATÓRIA	QUANTIDADE	
		CARGO	FUNÇÃO
NÍVEL DE DECISÃO COLEGIADA			
1. Conselho de Desenvolvimento Econômico e Social - CONDES			
2. Conselho de Governo			
3. Conselho de Ética Pública - CONSEP			
3.1. Secretaria Executiva			
NÍVEL DE DIREÇÃO SUPERIOR			
1. Gabinete do Governador			
- Governador			
- Secretário Chefe de Gabinete do Governador	DGA-1	1	-
- Assessor Especial I	DGA-2	1	-
- Assessor Especial III	DGA-6	3	-
- Assistente Técnico I	DGA-8	1	-
1.1. Gabinete do Vice-Governador			
- Vice-Governador			
- Assessor Chefe I	DGA-2	1	-
- Assessor Especial I	DGA-2	2	-
- Assessor Especial II	DGA-4	1	-
- Assessor Executivo I	DGA-4	-	1
- Assessor Técnico II	DGA-5	1	-
1.2 Gabinete Militar			
- Secretário Adjunto	DGA-2	1	-

- Assessor Especial I	DGA-2	-	1
1.3 Gabinete do Secretário-Chefe da Casa Civil			
- Secretário-Chefe	DGA-1	1	-
1.4 Gabinete do Secretário Adjunto Ação Governamental			
- Secretário Adjunto	DGA-2	1	-
1.5 Gabinete do Secretário Adjunto de Relações Políticas			
- Secretário Adjunto	DGA-2	1	-
- Assessor Especial I	DGA-2	2	-
- Assessor Especial II	DGA-4	1	-
- Assessor Técnico II	DGA-5	2	-
- Assessor Técnico III	DGA-6	1	-
1.6 Gabinete do Secretário Adjunto de Relações com os Municípios			
- Secretário Adjunto	DGA-2	1	-
1.7 Gabinete do Secretário Adjunto de Administração Sistêmica			
- Secretário Adjunto	DGA-2	1	-
- Assessor Especial II	DGA-4	2	-
- Assessor Técnico II	DGA-5	1	-
1.8 Gabinete do Secretário Adjunto de Proteção e Defesa Civil			
- Secretário Adjunto	DGA-2	1	-
- Assessor Executivo I	DGA-4	-	1
- Assessor Executivo II	DGA-6	-	1
1.9 Gabinete do Secretário Adjunto de Cerimonial e Eventos Institucionais			
- Secretário Adjunto	DGA-2	1	-
- Assessor Especial I	DGA-2	1	-
- Assessor Especial II	DGA-4	2	-
- Assessor Executivo I	DGA-4	-	1
- Assessor Técnico II	DGA-5	2	-
NÍVEL DE APOIO ESTRATÉGICO E ESPECIALIZADO			
1. Núcleo de Gestão Estratégica para Resultados - NGER			
- Assessor Executivo II	DGA-6	-	1
2. Unidade de Assuntos Internacionais			
- Assessor Especial I	DGA-2	1	-
- Assessor Especial II	DGA-4	2	-
- Assessor Executivo II	DGA-6	-	1
3. Unidade Setorial de Controle Interno - UNISECI			
- Gestor de UNISECI	DGA-6	-	1
4. Unidade Setorial de Procuradoria Geral			
- Assessor Especial I	DGA-2	1	-
- Assessor Técnico I	DGA-4	3	-
- Assessor Técnico II	DGA-5	2	-
5. Ouvidoria Setorial			
- Ouvidor Setorial I	DGA-4	1	-
6. Unidade de Controle e Monitoramento de Governo			
- Assessor Especial I	DGA-2	2	-
- Assistente Técnico I	DGA-8	2	-
7. Unidade de Desempenho Institucional			
- Assessor Especial II	DGA-4	1	-
8. Unidade de Programas de Governo			
- Assessor Especial I	DGA-2	2	-
- Assessor Especial II	DGA-4	2	-
- Assessor Técnico II	DGA-5	2	-
- Assessor Especial III	DGA-6	1	-
9. Unidade de Ações Sociais e Atenção à Família			
- Assessor Especial I	DGA-2	7	-
- Assessor Especial II	DGA-4	4	-
- Assessor Técnico II	DGA-5	4	-
- Assistente Técnico I	DGA-8	1	-
10. Unidade de Assuntos Estratégicos			
- Assessor Chefe I	DGA-2	1	-
- Assessor Especial II	DGA-4	1	-
- Assessor Técnico II	DGA-5	2	-
- Assessor Especial III	DGA-6	4	-
- Assistente Técnico I	DGA-8	3	-
NÍVEL DE ASSESSORAMENTO SUPERIOR			
1. Gabinete de Direção			
- Chefe de Gabinete	DGA-4	1	-
2. Unidade de Assessoria			
- Assessor Especial I	DGA-2	3	-
- Assessor Especial II	DGA-4	8	-
- Assessor Técnico II	DGA-5	5	-

- Assessor Técnico III	DGA-6	2	-
- Assistente Técnico I	DGA-8	3	-
NÍVEL DE ADMINISTRAÇÃO SISTÊMICA			
1. Superintendência Administrativa			
- Superintendente	DGA-3	1	-
- Assessor Especial II	DGA-4	1	-
- Assessor Técnico II	DGA-5	1	-
- Assessor Técnico III	DGA-6	1	-
1.1 Coordenadoria de Tecnologia da Informação			
- Coordenador	DGA-5	1	-
- Assessor Técnico II	DGA-5	1	-
1.1.1 Gerência de Atendimento e Suporte Técnico			
- Gerente	DGA-6	1	-
1.2 Coordenadoria de Gestão de Pessoas			
- Coordenador	DGA-5	1	-
- Assessor Técnico III	DGA-6	1	-
1.2.1 Gerência de Provimento, Manutenção e Monitoramento			
- Gerente	DGA-6	1	-
- Assessor Técnico II	DGA-5	2	-
1.2.2 Gerência de Aplicação, Desenvolvimento, Saúde e Segurança			
- Gerente	DGA-6	1	-
- Assessor Técnico II	DGA-5	1	-
1.3 Coordenadoria de Logística			
- Coordenador	DGA-5	1	-
- Assessor Especial II	DGA-4	3	-
- Assessor Técnico III	DGA-6	2	-
- Assistente Técnico I	DGA-8	2	-
1.3.1 Gerência de Protocolo			
- Gerente	DGA-6	1	-
- Assessor Técnico III	DGA-6	1	-
- Assessor Técnico II	DGA-5	1	-
1.3.2 Gerência de Arquivo			
- Gerente	DGA-6	1	-
- Assistente Técnico I	DGA-8	1	-
1.3.3 Gerência de Apoio Administrativo			
- Gerente	DGA-6	1	-
- Assessor Técnico III	DGA-6	1	-
- Assistente Técnico I	DGA-8	1	-
1.4 Coordenadoria de Patrimônio e Almoxarifado			
- Coordenador	DGA-5	1	-
- Assessor Técnico III	DGA-6	3	-
1.4.1 Gerência de Patrimônio			
- Gerente	DGA-6	1	-
1.4.2 Gerência de Almoxarifado			
- Gerente	DGA-6	1	-
1.5 Coordenadoria de Transportes			
- Coordenador	DGA-5	1	-
- Assessor Técnico II	DGA-5	1	-
- Assistente Técnico I	DGA-8	2	-
1.5.1 Gerência de Transportes			
- Gerente	DGA-6	1	-
- Assessor Técnico III	DGA-6	1	-
2. Superintendência de Finanças, Orçamento e Convênio			
- Superintendente	DGA-3	1	-
2.1 Coordenadoria de Orçamento e Convênios			
- Coordenador	DGA-5	1	-
- Assessor Especial II	DGA-4	1	-
- Assessor Técnico III	DGA-6	1	-
- Assistente Técnico I	DGA-8	1	-
2.2 Coordenadoria Financeira e Contábil			
- Coordenador	DGA-5	1	-
- Assessor Técnico II	DGA-5	1	-
- Assessor Técnico III	DGA-6	3	-
- Assistente Técnico I	DGA-8	1	-
2.2.1 Gerência de Finanças			
- Gerente	DGA-6	1	-
2.2.2 Gerência Contábil			
- Gerente	DGA-6	1	-
3. Superintendência de Aquisições e Contratos			
- Superintendente	DGA-3	1	-

3.1 Coordenadoria de Aquisições e Contratos			
- Coordenador	DGA-5	1	-
- Assessor Especial II	DGA-4	1	-
- Assessor Técnico II	DGA-5	1	-
3.1.1 Gerência de Contratos			
- Gerente	DGA-6	1	-
- Assessor Especial II	DGA-4	1	-
- Assessor Técnico II	DGA-5	1	-
- Assessor Técnico III	DGA-6	1	-
- Assistente Técnico I	DGA-8	2	-
3.1.2 Gerência de Aquisições			
- Gerente	DGA-6	1	-
- Assessor Especial II	DGA-4	1	-
- Assessor Técnico II	DGA-5	1	-
- Assessor Técnico III	DGA-6	1	-
NÍVEL DE EXECUÇÃO PROGRAMÁTICA			
1. Superintendência de Segurança Institucional			
- Superintendente	DGA-3	-	1
- Assessor Especial de Unidade Militar	DGA-4	-	1
- Assistente Executivo	DGA-8	-	1
1.1 Gerência de Proteção de Dignitários			
- Gerente	DGA-6	-	1
- Assessor Executivo II	DGA-6	-	2
- Assistente Executivo	DGA-8	-	49
2. Superintendência de Inteligência e Contraineligência			
- Superintendente	DGA-3	-	1
- Assistente Executivo	DGA-8	-	1
2.1. Gerência de Inteligência			
- Gerente	DGA-6	-	1
- Assistente Executivo	DGA-8	-	2
2.2. Gerência de Contra Inteligência			
- Gerente	DGA-6	-	1
- Assistente Executivo	DGA-8	-	1
3. Superintendência de Administração Militar			
- Superintendente	DGA-3	-	1
- Assistente Executivo	DGA-8	-	1
3.1. Gerência de Pessoal, Justiça e Disciplina			
- Gerente	DGA-6	-	1
- Assistente Executivo	DGA-8	-	1
4. Superintendência de Logística			
- Superintendente	DGA-3	-	1
- Assistente Executivo	DGA-8	-	1
4.1. Gerência de Transporte, Patrimônio e Material Bélico			
- Gerente	DGA-6	-	1
- Assistente Executivo	DGA-8	-	2
5. Superintendência de Capacitação			
- Superintendente	DGA-3	-	1
5.1 Gerência de Capacitação Contínua			
- Gerente	DGA-6	-	1
6. Superintendência de Ajudância de Ordens			
- Superintendente	DGA-3	-	1
- Assessor Especial de Unidade Militar	DGA-4	-	1
- Assessor Executivo I	DGA-4	-	1
6.1 Gerência de Ações de Recepção e Acompanhamento de Autoridades			
- Gerente	DGA-6	-	1
- Ajudante de Ordens	DGA-7	-	2
7. Superintendência de Atos e Decretos			
- Superintendente	DGA-3	-	1
- Assessor Especial II	DGA-4	2	-
- Assessor Técnico II	DGA-5	2	-
8. Superintendência de Cargos Comissionados			
- Superintendente	DGA-3	1	-
- Assessor Especial II	DGA-4	5	-
- Assessor Técnico II	DGA-5	1	-
- Assessor Técnico III	DGA-6	1	-
- Assessor Executivo II	DGA-6	-	1
- Assistente Técnico I	DGA-8	2	-

8.1 Coordenadoria de Acompanhamento de Cargos Comissionados			
- Coordenador	DGA-5	1	-
9. Superintendência de Assuntos Indígenas			
- Superintendente	DGA-3	1	-
9.1 Coordenadoria de Assuntos Indígenas			
- Coordenador	DGA-5	1	-
- Assessor Técnico III	DGA-6	1	-
10. Superintendência de Promoção e Articulação das Políticas Públicas para as Pessoas com Deficiência			
- Superintendente	DGA-3	1	-
- Assessor Técnico III	DGA-6	1	-
- Assistente Técnico I	DGA-8	1	-
11. Superintendência de Proteção e Defesa Civil			
- Superintendente	DGA-3	-	1
- Assessor Executivo I	DGA-4	-	1
- Assessor Executivo II	DGA-6	-	1
11.1 Coordenadoria de Prevenção e Preparação			
- Coordenador	DGA-5	-	1
11.1.1 Gerência de Prevenção e Mitigação			
- Gerente	DGA-6	-	1
- Assistente Técnico I	DGA-8	1	-
11.1.2 Gerência de Preparação			
- Gerente	DGA-6	1	-
- Assistente Técnico I	DGA-8	1	-
11.2 Coordenadoria de Logística Humanitária			
- Coordenador	DGA-5	1	-
11.2.1 Gerência de Logística e Suprimentos			
- Gerente	DGA-6	1	-
- Assistente Técnico I	DGA-8	2	-
11.2.2 Gerência de Mobilização de Pessoas			
- Gerente	DGA-6	1	-
- Assistente Técnico I	DGA-8	1	-
11.3 Coordenadoria de Operações			
- Coordenador	DGA-5	-	1
11.3.1 Gerência de Resposta			
- Gerente	DGA-6	-	1
- Assistente Técnico I	DGA-8	1	-
11.3.2 Gerência de Recuperação			
- Gerente	DGA-6	-	1
- Assistente Técnico I	DGA-8	1	-
12. Superintendência de Cerimonial			
- Superintendente	DGA-3	1	-
- Assessor Técnico II	DGA-5	1	-
13. Superintendência de Eventos			
- Superintendente	DGA-3	1	-
- Assessor Técnico II	DGA-5	1	-
NÍVEL DE ADMINISTRAÇÃO DESCENTRALIZADA			
1. Agência Estadual de Regularização dos Serviços Públicos Delegados - AGER			
2. MT Participações e Projetos S.A - MT-PAR			
3. Instituto de Terras do Estado de Mato Grosso - INTERMAT			
SUBTOTAL		209	97
TOTAL		306	

ANEXO II

QUANTITATIVO DE CARGOS EM COMISSÃO E FUNÇÕES DE CONFIANÇA AGRUPADOS POR SIMBOLOGIA REMUNERATÓRIA

SIMBOLOGIA REMUNERATÓRIA	CARGO	FUNÇÃO
DGA 1	2	0
DGA 2	31	1
DGA 3	8	8
DGA 4	44	7
DGA 5	48	2
DGA 6	46	18
DGA 7	0	2
DGA 8	30	59
DGA 9	0	0
DGA 10	0	0
SUBTOTAL		209
TOTAL		306

DECRETO Nº 365, DE 07 DE JULHO DE 2023.**Dispõe sobre a Estrutura Organizacional do Escritório de Representação do Estado de Mato Grosso em Brasília/DF - ERMAT, a redistribuição de cargos em comissão e funções de confiança.**

O GOVERNADOR DO ESTADO DE MATO GROSSO, no uso das atribuições que lhe confere o art. 66 incisos III e V, da Constituição Estadual, tendo em vista o que consta no Processo nº CASACIVIL-PRO-2023/06959;

DECRETA:

Art. 1º Ao Escritório de Representação do Estado de Mato Grosso em Brasília-DF- ERMAT compete representar e assessorar o poder Executivo do Estado de Mato Grosso em Brasília-DF, junto ao Governo Federal, Congresso Nacional, instituições públicas e privadas e organismos internacionais, a fim de promover a articulação necessária à implementação das ações de interesse do Estado; colaborar para a promoção e a divulgação das potencialidades do Estado de Mato Grosso; representar o Estado em solenidades, eventos, negociações em atividades inerentes às funções do ERMAT ou por delegação do chefe do Poder Executivo em território nacional e internacional, junto às embaixadas e representantes de outros países; contribuir com a integração entre os Poderes Executivo, Legislativo, Judiciário e entes federados para auxiliar no relacionamento e na tomada de decisões governamentais; organizar a agenda do Governador em visita a Brasília, em parceria com o Cerimonial do Governo e o Gabinete Militar; prestar apoio logístico ao Governador, Vice-Governador, à Primeira-dama, aos Secretários e Secretários Adjuntos, Presidentes de Autarquia, às Empresas Públicas e de Economia Mista do Estado e a outros integrantes da Administração Pública e administrados, quando solicitados pelo Governador do Estado; articular e acompanhar a tramitação e o desenvolvimento de programas, projetos, convênios, termos de cooperação originados de órgãos públicos, Empresas Estatais, Autarquias, Fundações, agentes financeiros e outras entidades que envolvam recursos do Governo Federal; representar, articular e desenvolver parcerias com investidores nacionais e internacionais de capital público, misto ou privado que tenham interesse em desenvolver atividades em Mato Grosso; monitorar a ocorrência de inadimplências e outras irregularidades junto ao Governo Federal e apoiar os órgãos do Estado para a regularização; assessorar as demais Secretarias de Estado e Órgãos do Governo junto ao Congresso Nacional e Ministérios, a proposição e a execução das emendas parlamentares e projetos normativos, inclusive matérias em tramitação de interesse econômico, social, fiscal e outros.

Parágrafo único. O ERMAT atuará em transversalidade e sinergia com os órgãos e entidades estaduais, especialmente quando as ações forem convergentes com suas atividades.

Art. 2º Fica aprovada a Estrutura Organizacional do Escritório de Representação do Estado de Mato Grosso em Brasília-DF - ERMAT, de acordo com o que dispõe a Lei Complementar nº 13, de 16 de janeiro de 1992, Lei Complementar nº 264, de 28 de dezembro de 2006, Lei Complementar nº 266, de 29 de dezembro de 2006, Lei Complementar nº 612, de 28 de janeiro de 2019 e Lei Complementar nº 762, de 31 de maio de 2023.

Art. 3º A Estrutura Organizacional básica e setorial do Escritório de Representação do Estado de Mato Grosso em Brasília-DF - ERMAT, compreende as seguintes unidades administrativas:

I - NÍVEL DE DIREÇÃO SUPERIOR

1. Gabinete do Secretário de Estado do Escritório de Representação do Estado de Mato Grosso em Brasília/DF - ERMAT
- 1.1. Gabinete do Secretário Adjunto de Relações Institucionais

II - NÍVEL DE ACESSORAMENTO SUPERIOR

1. Gabinete de Direção
2. Unidade de Assessoria

Art. 4º Os cargos em comissão e funções de confiança integrantes da lotação do Escritório de Representação do Estado de Mato Grosso em Brasília/DF - ERMAT são os constituídos do Anexos I e II, deste Decreto, com a distribuição, denominação e quantificação ali previstas e estabelecidas nas Leis que deram origem aos referidos cargos e funções, ora remanejados e/ou transformados sem aumento de despesas, nos termos da Lei Complementar nº 266, de 29 de dezembro de 2006.

Art. 5º Os cargos em comissão e funções de confiança são criados, exclusivamente, por lei, facultado ao Chefe do Poder Executivo, mediante Decreto Governamental, o remanejamento, a transformação e a alteração

da nomenclatura, vedado aumento das despesas, conforme disposto no art. 4º da Lei Complementar nº 266, de 29 de dezembro de 2006.

Art. 6º As Unidades Administrativas constantes nos incisos I e II do Artigo 3º, deste Decreto, possuem vínculo hierárquico e administrativo com o Gabinete do Secretário de Estado do Escritório de Representação do Estado de Mato Grosso em Brasília/DF - ERMAT.

Art. 7º Incumbe ao Secretário de Estado do Escritório de Representação do Estado de Mato Grosso em Brasília/DF - ERMAT, editar o Regimento Interno no prazo de 150 (cento e cinquenta) dias, em conformidade com o Decreto nº 1.684, de 10 de outubro de 2018.

Art. 8º Compete à Secretaria Adjunta de Administração Sistemática da Casa Civil a execução das seguintes atividades administração sistemática do Escritório de Representação do Estado de Mato Grosso em Brasília/DF - ERMAT:

I - gestão e supervisão de pessoal;

II - aquisições;

III - administração financeira e contábil;

IV - convênios e instrumentos congêneres;

V- outras atividades de apoio e serviços comuns a todos os órgãos e entidades da Administração que, a critério do Poder Executivo, necessitem de execução centralizada.

§1º Compete ao Núcleo de Gestão Estratégica para Resultados da Casa Civil a execução das atividades do ciclo de gestão, bem como o desenvolvimento organizacional do Escritório de Representação do Estado de Mato Grosso em Brasília/DF - ERMAT.

§2º Compete à Unidade Setorial de Procuradoria Geral do Estado na Casa Civil, a execução das atividades pertinentes ao assessoramento jurídico do Escritório de Representação do Estado de Mato Grosso em Brasília/DF - ERMAT.

Art. 9º Os atos de nomeações e exonerações deverão fazer referência expressa à Unidade Administrativa onde serão nomeados ou exonerados os ocupantes dos cargos em comissão ou funções de confiança.

Art. 10 Este Decreto entra em vigor em 1º de junho de 2023. Palácio Paiaguás, em Cuiabá-MT, 07 de julho de 2023.

MAURO MENDES

BÁSILIO BEZERRA GUIMARÃES DOS SANTOS
Secretário de Estado de Planejamento e Gestão

ANEXO I			
DISTRIBUIÇÃO DE CARGOS EM COMISSÃO E FUNÇÕES DE CONFIANÇA NA ESTRUTURA ORGANIZACIONAL			
UNIDADE	SIMBOLOGIA REMUNERATÓRIA	QUANTIDADE	
		CARGO	FUNÇÃO
NÍVEL DE DIREÇÃO SUPERIOR			
1. Gabinete do Secretário de Estado do Escritório de Representação do Estado de Mato Grosso em Brasília/DF -ERMAT			
- Secretário	DGA-1	1	-
1.1. Gabinete do Secretário Adjunto de Relações Institucionais			
- Secretário Adjunto	DGA-02	1	-
- Assessor Especial II	DGA-04	2	-
- Assessor Técnico II	DGA-05	1	-
NÍVEL DE ACESSORAMENTO SUPERIOR			
1. Gabinete de Direção			
- Chefe de Gabinete	DGA-4	1	-
2. Unidade de Assessoria			
- Assessor Especial II	DGA-04	1	-
SUBTOTAL		7	0
TOTAL		7	

ANEXO II
QUANTITATIVO DE QUANTITATIVO DE CARGOS EM COMISSÃO
E FUNÇÕES DE CONFIANÇA AGRUPADOS POR SIMBOLOGIA
REMUNERATÓRIA

SIMBOLOGIA REMUNERATÓRIA	CARGO	FUNÇÃO
DGA 1	1	-
DGA 2	1	-
DGA 3	-	-
DGA 4	4	-
DGA 5	1	-
DGA 6	-	-
DGA 7	-	-
DGA 8	-	-
DGA 9	-	-
DGA 10	-	-
SUBTOTAL	7	-
TOTAL		7

DECRETO Nº 366, DE 07 DE JULHO DE 2023.

Dispõe sobre a Estrutura Organizacional da Secretaria de Estado de Assistência Social e Cidadania - SETASC, a redistribuição dos cargos em comissão e funções de confiança.

O GOVERNADOR DO ESTADO DE MATO GROSSO, no uso das atribuições que lhe confere o art. 66, incisos III e V, da Constituição Estadual, tendo em vista o que consta no Processo nº SETASC-PRO-2023/05130;

DECRETA:

Art. 1º À Secretaria de Estado de Assistência Social e Cidadania - SETASC compete administrar a política de trabalho, emprego e mão de obra; administrar a política de assistência social, direitos humanos e cidadania; administrar a política de inserção das pessoas portadoras de deficiência na vida econômica e social; e administrar a política de defesa do consumidor, com a função de cooperar com a melhoria dos indicadores sociais do estado de Mato Grosso, à égide institucional à superação das privações humanas e a universalização dos direitos sociais para garantia dos direitos fundamentais e o pleno e democrático exercício de cidadania.

Art. 2º Fica aprovada a Estrutura Organizacional da Secretaria de Estado de Assistência Social e Cidadania - SETASC, de acordo com o que dispõe a Lei Complementar nº 13, de 16 de janeiro de 1992, Lei Complementar nº 264, de 28 de dezembro de 2006, Lei Complementar nº 266, de 29 de dezembro de 2006, Lei Complementar nº 506, de 11 de setembro de 2013, Lei Complementar nº 612, de 28 de janeiro de 2019, Lei Complementar nº 635, de 14 de outubro de 2019, Lei Complementar nº 662, de 14 de maio de 2020, Lei Complementar nº 734, de 01 de abril de 2022 e Lei Complementar nº 755, de 12 de janeiro de 2023.

Art. 3º A Estrutura Organizacional básica e setorial da Secretaria de Estado de Assistência Social e Cidadania - SETASC compreende as seguintes unidades administrativas:

I - NÍVEL DE DECISÃO COLEGIADA

1. Conselho Estadual do Trabalho - CETEB
2. Conselho Estadual de Assistência Social - CEAS
3. Conselho Estadual dos Direitos da Criança e do Adolescente - CEDCA
4. Conselho Estadual de Direitos Humanos - CEDH
5. Conselho Estadual dos Direitos da Mulher - CEDM
6. Conselho Estadual dos Direitos da Pessoa com Deficiência - CONEDE
7. Conselho Estadual de Promoção à Igualdade Racial - CEPIR
8. Conselho Estadual dos Direitos da Pessoa Idosa - CEDEDIPI
9. Conselho Estadual de Juventude - CONJUV
10. Conselho Estadual de Defesa do Consumidor - CONDECON
11. Comitê Estadual dos Povos e Comunidade Tradicionais - CEPCT
12. Câmaras Intersetoriais de Segurança Alimentar e Nutricional - CAISAN
13. Comissão Intergestores Bipartite do Sistema Único de Assistência Social - CIB/SUAS

- 13.1. Secretaria Técnica da CIB/SUAS
14. Comitê Estadual de Prevenção e Enfretamento a Tortura no Estado de Mato Grosso - CEPET/MT
15. Comitê Intersetorial de Acompanhamento e Monitoramento da Política Estadual para a População em Situação de Rua de Mato Grosso - CIAMP Rua MT
16. Secretaria Executiva de Conselhos

II - NÍVEL DE DIREÇÃO SUPERIOR

1. Gabinete do Secretário de Estado de Assistência Social e Cidadania
 - 1.1. Gabinete do Secretário Adjunto de Assistência Social
 - 1.2. Gabinete do Secretário Adjunto de Cidadania e Inclusão Socioproductiva
 - 1.3. Gabinete do Secretário Adjunto de Direitos Humanos
 - 1.4. Gabinete do Secretário Adjunto de Programas e Projetos Especiais e Atenção à Família
 - 1.5. Gabinete do Secretário Adjunto de Proteção e Defesa dos Direitos do Consumidor - PROCON
 - 1.6. Gabinete do Secretário Adjunto de Assuntos Comunitários
 - 1.7. Gabinete do Secretário Adjunto de Administração Sistêmica

III - NÍVEL DE APOIO ESTRATÉGICO E ESPECIALIZADO

1. Núcleo de Gestão Estratégica para Resultados - NGER
2. Unidade Setorial de Controle Interno - UNISECI
3. Ouvidoria Setorial
4. Unidade Jurídica
5. Comissão de Ética
6. Núcleo Estadual de Educação Permanente - NEEP

IV - NÍVEL DE ACESSORAMENTO SUPERIOR

1. Gabinete de Direção
2. Unidade de Assessoria

V - NÍVEL DE ADMINISTRAÇÃO SISTÊMICA

1. Superintendência Administrativa
 - 1.1. Coordenadoria de Gestão de Pessoas
 - 1.2. Coordenadoria de Apoio Logístico
 - 1.3. Coordenadoria de Aquisições
 - 1.4. Coordenadoria de Contratos
 - 1.5. Coordenadoria de Patrimônio
 - 1.6. Coordenadoria de Infraestrutura
2. Superintendência Financeira, Orçamentária e Contábil
 - 2.1. Coordenadoria Financeira
 - 2.2. Coordenadoria Contábil e Prestação de Contas
 - 2.3. Coordenadoria de Orçamento e Convênios

VI - NÍVEL DE EXECUÇÃO PROGRAMÁTICA

1. Superintendência de Promoção do Trabalhador
 - 1.1. Coordenadoria de Apoio ao Trabalhador e de Gestão do Sistema Público de Emprego
 - 1.2. Coordenadoria de Qualificação Profissional e de Apoio ao Empreendedorismo
2. Superintendência de Segurança Alimentar e Desenvolvimento Socioproductivo
 - 2.1. Coordenadoria de Projetos de Alimentação e Nutrição
 - 2.2. Coordenadoria de Mobilização Social e Inclusão Socioproductivo
3. Superintendência de Articulação Institucional e Parcerias para Garantia de Direitos
 - 3.1. Coordenadoria de Articulação Social e Convênios com o Setor Público
 - 3.2. Coordenadoria de Articulação Social e Parcerias com a Sociedade Civil
4. Superintendência de Serviços Socioassistenciais
 - 4.1. Coordenadoria de Proteção Social Básica
 - 4.2. Coordenadoria de Proteção Social Especial de Média Complexidade
 - 4.3. Coordenadoria de Proteção Social de Alta Complexidade

5. Superintendência de Gestão do SUAS
- 5.1. Coordenadoria de Gestão do Trabalho do SUAS
- 5.2. Coordenadoria de Vigilância Socioassistencial
- 5.3. Coordenadoria de Regulação e Gestão Financeira do SUAS

6. Superintendência de Benefícios, Programas e Projetos Socioassistenciais do SUAS
- 6.1. Coordenadoria de Gestão do Cadastro Único e Programas de Transferência de Renda Federal
- 6.2. Coordenadoria de Gestão de Benefícios Socioassistenciais
- 6.3. Coordenadoria de Gestão de Programas e Projetos Socioassistenciais do SUAS

7. Superintendência de Apoio e Defesa dos Direitos Humanos
- 7.1. Coordenadoria de Promoção dos Direitos Humanos
- 7.2. Coordenadoria de Proteção à Pessoa e Defesa dos Direitos Humanos
- 7.3. Núcleo Estadual dos Programas de Proteção
- 7.4. Núcleo Estadual de Política para Mulheres - NEPOM
- 7.5. Núcleo Estadual de Políticas Públicas para a População Migrante - NEPOMI

8. Superintendência de Gestão de Programas e Projetos
- 8.1. Coordenadoria de Implementação e Acompanhamento

9. Coordenadoria de Atendimento e Orientação
10. Coordenadoria de Gestão de Processos e Documentos
11. Coordenadoria de Fiscalização, Controle e Monitoramento de Mercado
12. Coordenadoria de Relacionamento com os Municípios e Educação para o Consumo
13. Coordenadoria de Conciliação e Turma Recursal

VII - NÍVEL DE ADMINISTRAÇÃO REGIONALIZADA E DESCONCENTRADA

1. Centro Estadual de Cidadania - CEC
2. Coordenadoria do Centro de Referência de Direitos Humanos - Cuiabá
3. Coordenadoria do Centro de Referência de Direitos Humanos - Cáceres

Art. 4º Os cargos em comissão e funções de confiança integrantes da lotação da Secretaria de Estado de Assistência Social e Cidadania-SETASC são os constituídos nos Anexos I e II, deste Decreto, com a distribuição, denominação e quantificação ali previstas e estabelecidas nas Leis que deram origem aos referidos cargos e funções, ora remanejados e/ou transformados sem aumento de despesas, nos termos da Lei Complementar nº 266, de 29 de dezembro de 2006.

Art. 5º Os cargos em comissão e funções de confiança são criados, exclusivamente, por lei, facultado ao Chefe do Poder Executivo, mediante Decreto Governamental, o remanejamento, a transformação e a alteração da nomenclatura, vedado aumento das despesas, conforme disposto no art. 4º da Lei Complementar nº 266, de 29 de dezembro de 2006.

Art. 6º As Unidades Administrativas dispostas nos itens de 1 a 5 do inciso III e inciso IV do Artigo 3º, deste Decreto, possuem vínculo hierárquico e administrativo com o Gabinete do Secretário de Estado de Assistência Social e Cidadania.

Art. 7º As Unidades Administrativas dispostas no inciso V do Artigo 3º, deste Decreto, possuem vínculo hierárquico e administrativo com o Gabinete do Secretário Adjunto de Administração Sistêmica.

Art. 8º As Unidades Administrativas dispostas nos itens 1, 2 e 3 do inciso VI e o item 1 do inciso VII do Artigo 3º, deste Decreto, possuem vínculo hierárquico e administrativo com o Gabinete do Secretário Adjunto de Cidadania e Inclusão Socioprodutiva.

Art. 9º A Unidade Administrativa disposta no item 6 do inciso III e os itens 4, 5 e 6 do inciso VI do Artigo 3º, deste Decreto, possuem vínculo hierárquico e administrativo com o Gabinete do Secretário Adjunto de Assistência Social.

Art. 10 A Unidade Administrativa disposta no item 7 do inciso VI e itens 2 e 3 do inciso VII do Artigo 3º, deste Decreto, possuem vínculo hierárquico e administrativo com o Gabinete do Secretário Adjunto de Direitos Humanos.

Art. 11 A Unidade Administrativa disposta no item 8 do inciso VI do Artigo 3º, deste Decreto, possui vínculo hierárquico e administrativo com o Gabinete do Secretário Adjunto de Programas e Projetos Especiais e Atenção à Família.

Art. 12 As Unidades Administrativas dispostas nos itens 9, 10, 11, 12 e 13 do inciso VI do Artigo 3º, deste Decreto, possui vínculo hierárquico e administrativo com o Gabinete do Secretário Adjunto de Proteção e Defesa dos Direitos do Consumidor.

Art. 13 Incumbe ao Secretário de Estado de Assistência Social e Cidadania, editar o Regimento Interno no prazo de 150 (cento e cinquenta) dias, em conformidade com o Decreto nº 1.684, de 10 de outubro de 2018.

Art. 14 Os atos de nomeações e exonerações deverão fazer referência expressa à Unidade Administrativa onde serão nomeados ou exonerados os ocupantes dos cargos em comissão ou funções de confiança.

Art. 15 Este Decreto entra em vigência em 03 de julho de 2023.

Art. 16 Revoga-se o Decreto nº 233, de 11 de abril de 2023.

Palácio Paiaguás, em Cuiabá-MT, 07 de julho de 2023.

MAURO MENDES
Governador do Estado

BÁSILIO BEZERRA GUIMARÃES DOS SANTOS
Secretário de Estado de Planejamento e Gestão

GRASIELLE PAES DA SILVA BUGALHO
Secretária de Estado de Assistência Social e Cidadania

ANEXO I DISTRIBUIÇÃO DE CARGOS EM COMISSÃO E FUNÇÕES DE CONFIANÇA NA ESTRUTURA ORGANIZACIONAL

UNIDADE	SIMBOLOGIA REMUNERATÓRIA	QUANTIDADE	
		CARGO	FUNÇÃO
NÍVEL DE DECISÃO COLEGIADA			
1. Conselho Estadual do Trabalho - CETEB			
2. Conselho Estadual de Assistência Social - CEAS			
3. Conselho Estadual dos Direitos da Criança e do Adolescente - CEDCA			
4. Conselho Estadual de Direitos Humanos - CEDH			
5. Conselho Estadual dos Direitos da Mulher - CEDM			
6. Conselho Estadual dos Direitos da Pessoa com Deficiência - CONEDE			
7. Conselho Estadual de Promoção à Igualdade Racial - CEPPIR			
8. Conselho Estadual dos Direitos da Pessoa Idosa - CEDEDIPI			
9. Conselho Estadual de Juventude - CONJUV			
10. Conselho Estadual de Defesa do Consumidor - CONDECON			
11. Comitê Estadual dos Povos e Comunidade Tradicionais - CEPCT			
12. Câmaras Intersetoriais de Segurança Alimentar e Nutricional - CAISAN			
13. Comissão Intergestores Bipartite do Sistema Único de Assistência Social - CIB/SUAS			
13.1. Secretaria Técnica da CIB/SUAS			
14. Comitê Estadual de Prevenção e Enfrentamento a Tortura no Estado de Mato Grosso - CEPET/MT			
15. Comitê Intersetorial de Acompanhamento e Monitoramento da Política Estadual para a População em Situação de Rua de Mato Grosso - CIAMP Rua/MT			
16. Secretaria Executiva de Conselhos			
- Secretário Executivo de Conselho III	DGA-4	1	-
- Assessor Técnico II	DGA-5	1	-
- Assistente Técnico I	DGA-8	1	-
NÍVEL DE DIREÇÃO SUPERIOR			
1. Gabinete do Secretário de Estado de Assistência Social e Cidadania			
- Secretário	DGA-1	1	-
- Assessor Técnico II	DGA-5	1	-
- Assessor Técnico III	DGA-6	1	-
- Assistente de Direção	DGA-10	-	2
1.1 Gabinete do Secretário Adjunto de Assistência Social			
- Secretário Adjunto	DGA-2	1	-

- Assessor Técnico III	DGA-6	2	-
1.2 Gabinete do Secretário Adjunto de Cidadania e Inclusão Socioproductiva			
- Secretário Adjunto	DGA-2	1	-
1.3 Gabinete do Secretário Adjunto de Direitos Humanos			
- Secretário Adjunto	DGA-2	1	-
- Assistente Técnico I	DGA-8	1	-
1.4 Gabinete do Secretário Adjunto de Programas e Projetos Especiais e Atenção à Família			
- Secretário Adjunto	DGA-2	1	-
- Assessor Especial II	DGA-4	2	-
- Assessor Técnico II	DGA-5	1	-
- Assessor Técnico III	DGA-6	4	-
- Assistente de Direção	DGA-10	-	1
1.5 Gabinete do Secretário Adjunto de Proteção e Defesa dos Direitos do Consumidor - PROCON			
- Secretário Adjunto	DGA-2	1	-
- Assessor Especial II	DGA-4	1	-
1.6. Gabinete do Secretário Adjunto de Assuntos Comunitários			
- Secretário Adjunto	DGA-2	1	-
- Assessor Especial II	DGA-4	1	-
- Assessor Técnico III	DGA-6	1	-
- Assistente Técnico I	DGA-8	2	-
1.7 Gabinete do Secretário Adjunto de Administração Sistêmica			
- Secretário Adjunto	DGA-2	1	-
- Assessor Especial II	DGA-4	1	-
- Assessor Técnico III	DGA-6	3	-
NÍVEL DE APOIO ESTRATÉGICO E ESPECIALIZADO			
1. Núcleo de Gestão Estratégica para Resultados - NGER			
- Chefe de Unidade II	DGA-4	-	1
- Assessor Especial II	DGA-4	1	-
- Assessor Técnico III	DGA-6	1	-
- Assistente de Direção	DGA-10	-	1
2. Unidade Setorial de Controle Interno - UNISECI			
- Gestor de UNISECI	DGA-6	-	1
3. Ouvidoria Setorial			
- Ouvidor Setorial III	DGA-6	1	-
4. Unidade Jurídica			
- Assessor Especial I	DGA-2	1	-
- Assessor Especial II	DGA-4	1	-
- Assessor Técnico II	DGA-5	1	-
- Assistente Técnico II	DGA-9	1	-
5. Comissão de Ética			
6. Núcleo Estadual de Educação Permanente - NEEP			
NÍVEL DE ASSESSORAMENTO SUPERIOR			
1. Gabinete de Direção			
- Chefe de Gabinete	DGA-4	1	-
2. Unidade de Assessoria			
- Assessor Especial I	DGA-2	3	-
- Assessor Especial II	DGA-4	2	-
- Assessor Técnico II	DGA-5	3	-
- Assessor Técnico III	DGA-6	2	-
NÍVEL DE ADMINISTRAÇÃO SISTÊMICA			
1. Superintendência Administrativa			
- Superintendente	DGA-3	1	-
- Assessor Técnico III	DGA-6	2	-
1.1 Coordenadoria de Gestão de Pessoas			
- Coordenador	DGA-5	1	-
- Assistente de Direção	DGA-10	-	1
1.2 Coordenadoria de Apoio Logístico			
- Coordenador	DGA-5	1	-
- Assessor Técnico III	DGA-6	1	-
- Assistente Técnico I	DGA-8	4	-
- Assistente Técnico II	DGA-9	1	-
- Assistente de Direção	DGA-10	-	1
1.4 Coordenadoria de Aquisições			
- Coordenador	DGA-5	1	-
- Pregoeiro	DGA-5	-	1
- Assistente Técnico I	DGA-8	2	-

- Assistente Técnico II	DGA-9	1	-
1.5 Coordenadoria de Contratos			
- Coordenador	DGA-5	1	-
- Assistente Técnico II	DGA-9	1	-
1.6 Coordenadoria de Patrimônio			
- Coordenador	DGA-5	1	-
- Assessor Técnico II	DGA-5	1	-
- Assessor Técnico III	DGA-6	1	-
1.7 Coordenadoria de Infraestrutura			
- Coordenador	DGA-5	1	-
- Assistente de Direção	DGA-10	-	1
2. Superintendência Financeira, Orçamentária e Contábil			
- Superintendente	DGA-3	1	-
2.1 Coordenadoria Financeira			
- Coordenador	DGA-5	1	-
2.2 Coordenadoria Contábil e Prestação de Contas			
- Coordenador	DGA-5	1	-
2.3. Coordenadoria de Orçamento e Convênios			
- Coordenador	DGA-5	1	-
- Assistente de Direção	DGA-10	-	2
3. Superintendência de Tecnologia da Informação			
- Superintendente	DGA-3	1	-
- Assessor Técnico III	DGA-6	2	-
- Assistente Técnico II	DGA-9	1	-
NÍVEL DE EXECUÇÃO PROGRAMÁTICA			
1. Superintendência de Promoção do Trabalhador			
- Superintendente	DGA-3	1	-
1.1 Coordenadoria de Apoio ao Trabalhador e de Gestão do Sistema Público de Emprego			
- Coordenador	DGA-5	1	-
1.2 Coordenadoria de Qualificação Profissional e de Apoio ao Empreendedorismo			
- Coordenador	DGA-5	1	-
2. Superintendência de Segurança Alimentar e Desenvolvimento Socioproductivo			
- Superintendente	DGA-3	1	-
- Assistente Técnico I	DGA-8	1	-
2.1 Coordenadoria de Projetos de Alimentação e Nutrição			
- Coordenador	DGA-5	1	-
2.2 Coordenadoria de Mobilização Social e Inclusão Socioproductivo			
- Coordenador	DGA-5	1	-
3. Superintendência de Articulação Institucional e Parcerias para Garantia de Direitos			
- Superintendente	DGA-3	1	-
- Assessor Especial II	DGA-4	1	-
- Assessor Técnico III	DGA-6	2	-
- Assistente Técnico I	DGA-8	2	-
3.1 Coordenadoria de Articulação Social e Convênios com o Setor Público			
- Coordenador	DGA-5	1	-
- Assistente Técnico I	DGA-8	1	-
3.2 Coordenadoria de Articulação Social e Parcerias com a Sociedade Civil			
- Coordenador	DGA-5	1	-
4. Superintendência de Serviços Socioassistenciais			
- Superintendente	DGA-3	1	-
4.1 Coordenadoria de Proteção Social Básica			
- Coordenador	DGA-5	1	-
4.2 Coordenadoria de Proteção Social Especial de Média Complexidade			
- Coordenador	DGA-5	1	-
- Assessor Especial II	DGA-4	1	-
- Assessor Técnico III	DGA-6	2	-
4.3 Coordenadoria de Proteção Social de Alta Complexidade			
- Coordenador	DGA-5	1	-
- Assessor Técnico III	DGA-6	1	-
5. Superintendência de Gestão do SUAS			
- Superintendente	DGA-3	1	-
- Assessor Técnico III	DGA-6	1	-
5.1. Coordenadoria de Gestão do Trabalho			
- Coordenador	DGA-5	1	-
5.2 Coordenadoria de Vigilância Socioassistencial			
- Coordenador	DGA-5	1	-

5.3 Coordenadoria de Regulação e Gestão Financeira do SUAS			
- Coordenador	DGA-5	1	-
6. Superintendência de Benefícios, Programas e Projetos Socioassistenciais do SUAS			
- Superintendente	DGA-3	1	-
6.1 Coordenadoria de Gestão do Cadastro Único e Programas de Transferência de Renda Federal			
- Coordenador	DGA-5	1	-
- Assessor Técnico II	DGA-5	2	-
6.2 Coordenadoria de Gestão de Benefícios Socioassistenciais			
- Coordenador	DGA-5	1	-
6.3 Coordenadoria de Gestão de Programas e Projetos Socioassistenciais do SUAS			
- Coordenador	DGA-5	1	-
7. Superintendência de Apoio e Defesa dos Direitos Humanos			
- Superintendente	DGA-3	1	-
7.1. Coordenadoria de Promoção dos Direitos Humanos			
- Coordenador	DGA-5	1	-
7.2. Coordenadoria de Proteção à Pessoa e Defesa dos Direitos Humanos			
- Coordenador	DGA-5	1	-
7.3 Núcleo Estadual dos Programas de Proteção			
7.4 Núcleo Estadual de Política para Mulheres - NEPOM			
7.5 Núcleo Estadual de Política para População Migrante - NEPOMI			
8. Superintendência de Gestão de Programas e Projetos			
- Superintendente	DGA-3	1	-
8.1. Coordenadoria de Implementação e Acompanhamento			
- Coordenador	DGA-5	1	-
- Assistente Técnico I	DGA-8	2	-
9. Coordenadoria de Atendimento e Orientação			
- Coordenador	DGA-5	1	-
10. Coordenadoria de Gestão de Processos e Documentos			
- Coordenador	DGA-5	1	-
11. Coordenadoria de Fiscalização, Controle e Monitoramento de Mercado			
- Coordenador	DGA-5	1	-
12. Coordenadoria de Relacionamento com os Municípios e Educação para o Consumo			
- Coordenador	DGA-5	1	-
13. Coordenadoria de Conciliação e Turma Recursal			
- Coordenador	DGA-5	1	-
NÍVEL DE ADMINISTRAÇÃO REGIONALIZADA E DESCONCENTRADA			
1. Centro Estadual de Cidadania - CEC			
- Assistente de Direção	DGA-10	-	1
2. Coordenadoria do Centro de Referência de Direitos Humanos - Cuiabá			
- Coordenador	DGA-5	1	-
3. Coordenadoria do Centro de Referência de Direitos Humanos - Cáceres			
- Coordenador	DGA-5	1	-
SUBTOTAL		128	13
TOTAL		141	

ANEXO II

QUANTITATIVO DE CARGOS EM COMISSÃO E FUNÇÕES DE CONFIANÇA AGRUPADOS POR SIMBOLOGIA REMUNERATÓRIA

SIMBOLOGIA REMUNERATÓRIA	CARGO	FUNÇÃO
DGA 1	1	-
DGA 2	11	-
DGA 3	11	-
DGA 4	13	1
DGA 5	44	1
DGA 6	27	1
DGA 7	0	-
DGA 8	16	-
DGA 9	5	-
DGA 10	0	10
SUBTOTAL		128
TOTAL		141

DECRETO Nº 367, DE 07 DE JULHO DE 2023.

Dispõe sobre a alteração da Estrutura Organizacional do Departamento Estadual de Trânsito - DETRAN/MT, a redistribuição dos cargos em comissão e funções de confiança.

O GOVERNADOR DO ESTADO DE MATO GROSSO, no uso das atribuições que lhe confere o art. 66, incisos III e V, da Constituição Estadual, tendo em vista o que consta no Processo nº DETRAN-PRO-2023/02746;

D E C R E T A:

Art. 1º O Departamento Estadual de Trânsito - DETRAN/MT tem por finalidade gerir os serviços relacionados ao trânsito nos termos da legislação vigente.

Art. 2º Fica aprovada a nova Estrutura Organizacional do Departamento Estadual de Trânsito - DETRAN/MT, de acordo com o que dispõe a Lei Complementar nº 13, de 16 de janeiro de 1992, Lei Complementar nº 264, de 28 de dezembro de 2006, Lei Complementar nº 266, de 29 de dezembro de 2006, Lei Complementar nº 506, de 11 de setembro de 2013, Lei Complementar nº 612, de 28 de janeiro de 2019, Lei Complementar nº 662, de 14 de maio de 2020, Lei Complementar nº 734, de 01 de abril de 2022 e Lei Complementar nº 755, de 12 de janeiro de 2023.

Art. 3º A Estrutura Organizacional básica e setorial do Departamento Estadual de Trânsito - DETRAN/MT compreende as seguintes unidades administrativas:

I - NÍVEL DE DECISÃO COLEGIADA

1. Conselho Estadual de Trânsito - CETRAN
2. Junta Administrativa de Recurso de Infração - JARI I
3. Junta Administrativa de Recurso de Infração II - JARI II

II - NÍVEL DE DIREÇÃO SUPERIOR

1. Gabinete da Presidência do Departamento Estadual de Trânsito
 - 1.1. Diretoria de Habilitação e Veículos
 - 1.2. Diretoria de Fiscalização e Educação para o Trânsito
 - 1.3. Diretoria de Administração Sistemática

III - NÍVEL DE APOIO ESTRATÉGICO E ESPECIALIZADO

1. Unidade Setorial da PGE
 - 1.1. Advocacia Geral do DETRAN
2. Corregedoria Geral do DETRAN
 - 2.1. Unidade de Fiscalização de Credenciados
 - 2.2. Unidade de Processo Disciplinar de Credenciados
3. Unidade Setorial de Correição
4. Ouvidoria Setorial
5. Unidade Setorial de Controle Interno - UNISECI
6. Núcleo de Gestão Estratégica para Resultados - NGER
7. Comissão de Ética
8. Unidade de Comunicação
9. Unidade de Desenvolvimento Organizacional

IV - NÍVEL DE ACESSORAMENTO SUPERIOR

1. Gabinete de Direção
2. Unidade de Assessoria

V - NÍVEL DE ADMINISTRAÇÃO SISTÊMICA

1. Coordenadoria de Patrimônio
 - 1.1. Gerência de Material e Mobiliário
2. Coordenadoria de Obras e Engenharia
 - 2.1. Gerência de Obras
3. Coordenadoria de Orçamento e Convênios
 - 3.1. Gerência de Orçamento
 - 3.2. Gerência de Convênios
4. Coordenadoria de Tecnologia da Informação
 - 4.1. Gerência de Infraestrutura e Suporte Técnico em TI
 - 4.2. Gerência de Desenvolvimento em Sistemas de TI
5. Coordenadoria Financeira
 - 5.1. Gerência de Execução Financeira
 - 5.2. Gerência de Arrecadação

- 6. Coordenadoria de Gestão de Pessoas
- 6.1. Gerência de Desenvolvimento, Saúde e Segurança no Trabalho
- 6.2. Gerência de Pessoal

- 7. Coordenadoria de Aquisições e Contratos
- 7.1. Gerência de Contratos

- 8. Coordenadoria de Contabilidade
- 8.1. Gerência de Informações e Conformidade Contábil

- 9. Coordenadoria Administrativa
- 9.1. Gerência de Protocolo e Arquivo
- 9.2. Gerência de Transportes

VI - NÍVEL DE EXECUÇÃO PROGRAMÁTICA

- 1. Coordenadoria de Atendimento ao Cidadão
 - 1.1. Gerência de Atendimento Presencial
 - 1.2. Gerência de Atendimento Virtual
- 2. Coordenadoria de Registro Nacional de Veículos - RENAVAM
 - 2.1. Gerência de Registro Nacional de Veículos - RENAVAM
 - 2.2. Gerência do Sistema Nacional de Gravame
- 3. Coordenadoria de RENAINF e Defesa da Autuação
 - 3.1. Gerência de Medidas Administrativas e Penalidades do Condutor
 - 3.2. Gerência de Infração e Defesa da Autuação
- 4. Coordenadoria do Registro Nacional de Carteira de Habilitação RENACH
 - 4.1. Gerência de Conferência e Emissão de CNH
 - 4.2. Gerência de Exames de Saúde
- 5. Coordenadoria de Controle Veicular
 - 5.1. Gerência de Leilão
 - 5.2. Gerência de Vistoria
- 6. Coordenadoria de Suporte de Habilitação, Veículos e Credenciados
 - 6.1. Gerência de Suporte de Habilitação
 - 6.2. Gerência de Suporte de Veículos
 - 6.3. Gerência de Suporte ao Credenciado
- 7. Coordenadoria de Regularização de Veículos e Habilitação
 - 7.1. Gerência de Regularização de Veículos
 - 7.2. Gerência de Regularização de Habilitação
 - 7.3. Gerência de Monitoramento
- 8. Coordenadoria de Formação do Condutor
 - 8.1. Gerência de Cursos Teóricos e Práticos
 - 8.2. Gerência de Exames Práticos
 - 8.3. Gerência de Exames Teóricos
- 9. Coordenadoria de Credenciamento
 - 9.1. Gerência de Registro de Credenciado
- 10. Coordenadoria de Ações Educativas de Trânsito
- 11. Coordenadoria da Escola Pública de Trânsito
 - 11.1. Gerência de Formação e Cursos
 - 11.2. Gerência de Inovação e Tecnologia Educacional
- 12. Coordenadoria de Fiscalização de Trânsito
 - 12.1. Gerência de Operações de Trânsito
- 13. Gerência de Registro Nacional de Acidentes e Estatísticas de Trânsito - RENAEST

VII - NÍVEL DE ADMINISTRAÇÃO REGIONALIZADA E DESCONCENTRADA

- 1. Diretoria de Suporte às Regionalizadas e Desconcentradas
 - 1.1. Gerência do Núcleo de Atendimento do Jardim das Américas
 - 1.2. Gerência do Núcleo de Atendimento - Shopping Estação Cuiabá
 - 1.3. Gerência do Núcleo de Atendimento - Vistoria Pesada Cuiabá
 - 1.4. Gerência do Núcleo de Atendimento - Agência de Sorriso
 - 1.5. Gerência do Núcleo de Atendimento - Agência de Sinop
 - 1.6. Gerência do Núcleo de Atendimento - Vistoria Pesada de

- Rondonópolis
- 1.7. Gerência do Núcleo de Atendimento - Agência do Goiabeiras

POSTOS DE ATENDIMENTO

- 1.8. Posto de Atendimento - Ganha Tempo Ipiranga
- 1.9. Posto de Atendimento - Ganha Tempo CPA
- 1.10. Posto de Atendimento - Ganha Tempo Várzea Grande
- 1.11. Posto de Atendimento - Ganha Tempo de Sinop
- 1.12. Posto de Atendimento - Ganha Tempo de Rondonópolis
- 1.13. Posto de Atendimento - Barra do Garças
- 1.14. Posto de Atendimento - Cáceres
- 1.15. Posto de Atendimento -- Vila Operaria Rondonópolis
- 1.16. Posto de Atendimento - Assembleia Legislativa de Mato Grosso

CIRCUNSCRIÇÃO REGIONAL DE TRÂNSITO - CIRETRAN CATEGORIA A

- 1.17 - 2º Rondonópolis
- 1.18 - 3º Barra do Garças
- 1.19 - 4º Cáceres
- 1.20 - 5º Várzea Grande
- 1.21 - 19º Sinop
- 1.22 - 20º Alta Floresta
- 1.23 - 22º Tangará da Serra
- 1.24 - 25º Juína
- 1.25 - 27º Pontes e Lacerda
- 1.26 - 34º Colíder
- 1.27 - 37º Sorriso
- 1.28 - 40º Primavera do Leste
- 1.29 - 49º Lucas do Rio Verde

CIRCUNSCRIÇÃO REGIONAL DE TRÂNSITO - CIRETRAN CATEGORIA B

- 1.30 - 18º Jaciara
- 1.31 - 23º Juara
- 1.32 - 26º Mirassol D' Oeste
- 1.33 - 31º Canarana
- 1.34 - 44º Nova Mutum
- 1.35 - 46º Guarantã do Norte
- 1.36 - 50º Campo Novo do Parecis
- 1.37 - 51º Campo Verde

CIRCUNSCRIÇÃO REGIONAL DE TRÂNSITO - CIRETRAN CATEGORIA C

- 1.38 - 6º Rosário Oeste
- 1.39 - 7º Alto Araguaia
- 1.40 - 8º Barra do Bugres
- 1.41 - 9º Diamantino
- 1.42 - 10º Chapada dos Guimarães
- 1.43 - 11º Guiratinga
- 1.44 - 12º Poxoréu
- 1.45 - 13º Dom Aquino
- 1.46 - 14º Arenópolis
- 1.47 - 15º Poconé
- 1.48 - 16º Alto Garças
- 1.49 - 17º Nortelândia
- 1.50 - 21º São Felix do Araguaia
- 1.51 - 24º Água Boa
- 1.52 - 28º São José dos Quatro Marcos
- 1.53 - 29º Nova Xavantina
- 1.54 - 30º Paranatinga
- 1.55 - 32º Peixoto de Azevedo
- 1.56 - 33º Porto dos Gaúchos
- 1.57 - 35º São José do Rio Claro
- 1.58 - 36º Torixoréu
- 1.59 - 38º Santo Antônio do Leverger
- 1.60 - 39º Araputanga
- 1.61 - 41º Pedra Preta
- 1.62 - 42º Comodoro
- 1.63 - 43º Jauru
- 1.64 - 45º Cláudia
- 1.65 - 47º Vila Rica
- 1.66 - 48º Rio Branco
- 1.67 - 52º Terra Nova do Norte
- 1.68 - 53º Nova Olímpia
- 1.69 - 54º Nobres
- 1.70 - 55º Vera
- 1.71 - 56º Marcelândia
- 1.72 - 57º Sapezal
- 1.73 - 58º Tapurah

- 1.74 - 59º Vila Bela da Santíssima Trindade
 1.75 - 60º Brasnorte
 1.76 - 61º Confresa
 1.77 - 62º Aripuanã
 1.78 - 64º Colniza

Art. 4º Os cargos em comissão e funções de confiança integrantes da lotação do Departamento Estadual de Trânsito - DETRAN/MT são os constituídos do Anexos I e II, deste Decreto, com a distribuição, denominação e quantificação ali previstas e estabelecidas nas Leis que deram origem aos referidos cargos e funções, ora remanejados e/ou transformados sem aumento de despesas, nos termos da Lei Complementar nº 266, de 29 de dezembro de 2006.

Art. 5º Os cargos em comissão e funções de confiança são criados, exclusivamente, por lei, facultado ao Chefe do Poder Executivo, mediante Decreto Governamental, o remanejamento, a transformação e a alteração da nomenclatura, vedado aumento das despesas, conforme disposto no art. 4º da Lei Complementar nº 266, de 29 de dezembro de 2006.

Art. 6º As Unidades Administrativas dispostas nos incisos II, III, e IV do Artigo 3º, deste Decreto, possuem vínculo hierárquico e administrativo com Gabinete da Presidência do Departamento Estadual de Trânsito.

Art. 7º As Unidades Administrativas dispostas no inciso V do Artigo 3º possuem vínculo hierárquico e administrativo com a Diretoria de Administração Sistêmica.

Art. 8º As Unidades Administrativas dispostas nos itens 1 a 8 do inciso VI, do Artigo 3º, deste Decreto, possuem vínculo hierárquico e administrativo com a Diretoria de Habilitação e Veículos.

Art. 9º As Unidades Administrativas dispostas nos itens 9 a 13 do inciso VI do Artigo 3º, deste Decreto, possuem vínculo hierárquico e administrativo com a Diretoria de Fiscalização e Educação para o Trânsito.

Art. 10 As Unidades Administrativas dispostas no inciso VII do artigo 3º deste Decreto, possuem vínculo hierárquico e administrativo ao Gabinete da Presidência do Departamento Estadual de Trânsito.

Art.11 Incumbe ao Presidente do Departamento Estadual de Trânsito, editar o Regimento Interno no prazo de 150 (cento e cinquenta) dias, em conformidade com o Decreto nº 1.684, de 10 de outubro de 2018.

Art.12 Os atos de nomeações e exonerações deverão fazer referência expressa à Unidade Administrativa onde serão nomeados ou exonerados os ocupantes dos cargos em comissão ou funções de confiança.

Art. 13 Este Decreto entra em vigor em 03 de julho de 2023.

Art. 14 Revoga-se o Decreto nº 43, de 18 de janeiro de 2023.

Palácio Paiaguás, em Cuiabá-MT, 07 de julho de 2023.

MAURO MENDES
Governador do Estado

BÁSILIO BEZERRA GUIMARÃES DOS SANTOS
Secretário de Estado de Planejamento e Gestão

CEL. PM CÉSAR AUGUSTO DE CAMARGO ROVERI
Secretário de Estado de Segurança Pública

GUSTAVO REIS LOBO DE VASCONCELOS
Presidente do Departamento Estadual de Trânsito

ANEXO I
DISTRIBUIÇÃO DE CARGOS EM COMISSÃO E FUNÇÕES DE
CONFIANÇA NA ESTRUTURA ORGANIZACIONAL

UNIDADE	SIMBOLOGIA RE-MUNERATÓRIA	QUANTIDADE	
		CARGO	FUNÇÃO
NÍVEL DE DECISÃO COLEGIADA			
1. Conselho Estadual de Trânsito - CETRAN			
2. Junta Administrativa de Recurso de Infração - JARI I			
3. Junta Administrativa de Recurso de Infração II - JARI II			

NÍVEL DE DIREÇÃO SUPERIOR			
1. Gabinete da Presidência do Departamento Estadual de Trânsito			
- Presidente	DGA-1	1	----
1.1. Diretoria de Habilitação e Veículos			
- Diretor	DGA-3	1	----
- Assistente Executivo	DGA-8	----	1
1.2. Diretoria de Fiscalização e Educação para o Trânsito			
- Diretor	DGA-3	1	----
- Assistente Executivo	DGA-8	----	1
1.3. Diretoria de Administração Sistêmica			
- Diretor	DGA-3	1	----
- Assistente Executivo	DGA-8	----	1
NÍVEL DE APOIO ESTRATÉGICO E ESPECIALIZADO			
1. Unidade Setorial da PGE			
1.1 Advocacia Geral do DETRAN			
- Advogado Geral do DETRAN	DGA-6	1	----
2. Corregedoria Geral do Detran			
- Corregedor do DETRAN	DGA-4	----	1
2.1. Unidade de Fiscalização de Credenciados			
- Chefe de Unidade III	DGA-5	1	---
2.2. Unidade de Processo Disciplinar de Credenciados			
- Chefe de Unidade IV	DGA-6	----	1
3. Unidade Setorial de Correição			
- Chefe de Unidade III	DGA-5	----	1
4. Ouvidoria Setorial			
- Ouvidor Setorial IV	DGA-7	----	1
5. Unidade Setorial de Controle Interno - UNISECI			
- Gestor de UNISECI	DGA-6	----	1
6. Núcleo de Gestão Estratégica para Resultados - NGER			
- Chefe de Unidade IV	DGA-6	----	1
7. Comissão de Ética			
8. Unidade de Comunicação			
- Chefe de Unidade IV	DGA-6	----	1
9. Unidade de Desenvolvimento Organizacional			
- Chefe de Unidade IV	DGA-6	----	1
NÍVEL DE ASSESSORAMENTO SUPERIOR			
Gabinete de Direção			
- Chefe de Gabinete	DGA-5	1	----
2. Unidade de Assessoria			
- Assessor Técnico II	DGA-5	----	1
- Assessor Técnico III	DGA-6	2	----
- Assistente Executivo	DGA-8	----	1
- Líder de Equipe	DGA-10	----	33
NÍVEL DE ADMINISTRAÇÃO SISTÊMICA			
1. Coordenadoria de Patrimônio			
- Coordenador	DGA-5	1	----
1.1. Gerência de Material e Mobiliário			

- Gerente	DGA-6	1	----
2. Coordenadoria de Obras e Engenharia			
- Coordenador	DGA-5	1	----
2.1 Gerência de Obras			
- Gerente	DGA-6	1	----
3. Coordenadoria de Orçamento e Convênios			
- Coordenador	DGA-5	1	----
3.1. Gerência de Orçamento			
- Gerente	DGA-6	1	----
3.2. Gerência de Convênios			
- Gerente	DGA-6	1	----
4. Coordenadoria de Tecnologia da Informação			
- Coordenador	DGA-5	1	----
4.1. Gerência de Infraestrutura e Suporte Técnico em TI			
- Gerente	DGA-6	1	----
4.2. Gerência de Desenvolvimento em Sistemas de TI			
- Gerente	DGA-6	1	----
5. Coordenadoria Financeira			
- Coordenador	DGA-5	1	----
5.1. Gerência de Execução Financeira			
- Gerente	DGA-6	1	----
5.2. Gerência de Arrecadação			
- Gerente	DGA-6	1	----
6. Coordenadoria de Gestão de Pessoas			
- Coordenador	DGA-5	1	----
6.1 Gerência de Desenvolvimento, Saúde e Segurança no Trabalho			
- Gerente	DGA-6	1	----
6.2. Gerência de Pessoal			
- Gerente	DGA-6	1	----
7. Coordenadoria de Aquisições e Contratos			
- Coordenador	DGA-5	1	----
- Pregoeiro	DGA-5	----	1
7.1. Gerência de Contratos			
- Gerente	DGA-6	1	----
8. Coordenadoria de Contabilidade			
- Coordenador	DGA-5	1	----
8.1. Gerência de Informações e Conformidade Contábil			
- Gerente	DGA-6	1	----
9. Coordenadoria Administrativa			
- Coordenador	DGA-5	1	----
9.1. Gerência de Protocolo e Arquivo			
- Gerente	DGA-6	1	----
9.2. Gerência de Transportes			
- Gerente	DGA-6	1	----
NÍVEL DE EXECUÇÃO PROGRAMÁTICA			
1. Coordenadoria de Atendimento ao Cidadão			
- Coordenador	DGA-5	----	1
1.1. Gerência de Atendimento Presencial			
- Gerente	DGA-6	1	----
1.2. Gerência de Atendimento Virtual			
- Gerente	DGA-6	1	----
2. Coordenadoria de Registro Nacional de Veículos - RENAVAM			
- Coordenador	DGA-5	----	1
2.1. Gerência de Registro Nacional de Veículos - RENAVAM			
- Gerente	DGA-6	1	----
2.2. Gerência de Sistema Nacional de Gravame			
- Gerente	DGA-6	1	----

3. Coordenadoria de RENAINF e Defesa de Autuação			
- Coordenador	DGA-5	----	1
3.1. Gerência de Medidas Administrativas e Penalidades ao Condutor			
- Gerente	DGA-6	----	1
3.2. Gerência de Infração e Defesa da Autuação			
- Gerente	DGA-6	1	----
4. Coordenadoria do Registro Nacional de Carteira de Habilitação - RENACH			
- Coordenador	DGA-5	----	1
4.1. Gerência de Conferência e Emissão de CNH			
- Gerente	DGA-6	1	----
4.2. Gerência de Exames de Saúde			
- Gerente	DGA-6	1	----
5. Coordenadoria de Controle Veicular			
- Coordenador	DGA-5	1	----
5.1. Gerência de Leilão			
- Gerente	DGA-6	----	1
5.2. Gerência de Vistoria			
- Gerente	DGA-6	1	----
6. Coordenadoria de Suporte de Habilitação, Veículos e Credenciados			
- Coordenador	DGA-5	----	1
6.1. Gerência de Suporte de Habilitação			
- Gerente	DGA-6	1	----
6.2. Gerência de Suporte de Veículos			
- Gerente	DGA-6	----	1
6.3. Gerência de Suporte ao Credenciado			
- Gerente	DGA-6	1	----
7. Coordenadoria de Regularização de Veículos e Habilitação			
- Coordenador	DGA-5	----	1
7.1. Gerência de Regularização de Veículos			
- Gerente	DGA-6	1	----
7.2. Gerência de Regularização de Habilitação			
- Gerente	DGA-6	1	----
7.3. Gerência de Monitoramento			
- Gerente	DGA-6	----	1
8. Coordenadoria de Formação do Condutor			
- Coordenador	DGA-5	----	1
8.1. Gerência de Cursos Teóricos e Práticos			
- Gerente	DGA-6	1	----
8.2. Gerência de Exames Práticos			
- Gerente	DGA-6	1	----
8.3. Gerência de Exames Teóricos			
- Gerente	DGA-6	1	----
9. Coordenadoria de Credenciamento			
- Coordenador	DGA-5	----	1
9.1. Gerência de Registro de Credenciado			
- Gerente	DGA-6	1	----
10. Coordenadoria de Ações Educativas de Trânsito			
- Coordenador	DGA-5	----	1
11. Coordenadoria da Escola Pública de Trânsito			
- Coordenador	DGA-5	----	1
11.1. Gerência de Formação e Cursos			
- Gerente	DGA-6	----	1
11.2 Gerência de Inovação e Tecnologia Educacional			
- Gerente	DGA-6	1	----
12. Coordenadoria de Fiscalização de Trânsito			
- Coordenador	DGA-5	----	1
12.1. Gerência de Operações de Trânsito			
- Gerente	DGA-6	1	----

13. Gerência de Registro Nacional de Acidentes e Estatísticas de Trânsito - RENAEST

- Gerente	DGA-6	----	1
-----------	-------	------	---

NÍVEL DE ADMINISTRAÇÃO REGIONALIZADA E DESCONCENTRADA

1. Diretoria de Suporte às Regionalizadas e Desconcentradas

- Diretor Regional	DGA-5	----	1
--------------------	-------	------	---

1.1. Gerência do Núcleo de Atendimento do Jardim das Américas

- Gerente	DGA-6	1	----
-----------	-------	---	------

1.2. Gerência do Núcleo de Atendimento - Shopping Estação Cuiabá

- Gerente	DGA-6	1	----
-----------	-------	---	------

1.3. Gerência do Núcleo de Atendimento - Vistoria Pesada Cuiabá

- Gerente	DGA-6	1	----
-----------	-------	---	------

1.4. Gerência do Núcleo de Atendimento - Agência de Sorriso

- Gerente	DGA-6	1	----
-----------	-------	---	------

1.5 Gerência do Núcleo de Atendimento - Agência de Sinop

- Gerente	DGA-6	1	----
-----------	-------	---	------

1.6. Gerência do Núcleo de Atendimento - Vistoria Pesada de Rondonópolis

- Gerente	DGA-6	----	1
-----------	-------	------	---

1.7. Gerência do Núcleo de Atendimento - Agência do Goiabeiras

- Gerente	DGA-6	----	1
-----------	-------	------	---

1.8. Posto de Atendimento - Ganha Tempo Ipiranga

1.9. Posto de Atendimento - Ganha Tempo CPA

1.10. Posto de Atendimento - Ganha Tempo Várzea Grande

1.11. Posto de Atendimento - Ganha Tempo de Sinop

1.12. Posto de Atendimento - Ganha Tempo de Rondonópolis

1.13. Posto de Atendimento - Barra do Garças

1.14. Posto de Atendimento - Cáceres

1.15 Posto de Atendimento - Vila Operária Rondonópolis

1.16 Posto de Atendimento - Assembleia Legislativa de Mato Grosso

CIRCUNSCRIÇÃO REGIONAL DE TRÂNSITO - CIRETRAN CATEGORIA A

- Chefe de CIRETRAN Categoria A	DGA-4	13	----
---------------------------------	-------	----	------

CIRCUNSCRIÇÃO REGIONAL DE TRÂNSITO - CIRETRAN CATEGORIA B

- Chefe de CIRETRAN Categoria B	DGA-5	8	----
---------------------------------	-------	---	------

CIRCUNSCRIÇÃO REGIONAL DE TRANSITO - CIRETRAN CATEGORIA C

- Chefe de CIRETRAN Categoria C	DGA-6	30	----
---------------------------------	-------	----	------

SUBTOTAL		107	67
----------	--	-----	----

TOTAL		174	
-------	--	-----	--

ANEXO II

QUANTITATIVO DE CARGOS EM COMISSÃO E FUNÇÕES DE CONFIANÇA AGROPADOS POR SIMBOLOGIA REMUNERATÓRIA

SIMBOLOGIA REMUNERATÓRIA	CARGO	FUNÇÃO
DGA 1	1	-
DGA 2	0	-
DGA 3	3	-
DGA 4	13	1
DGA 5	20	15
DGA 6	70	13
DGA 7	-	1
DGA 8	-	4
DGA 9	-	-
DGA 10	-	33
SUBTOTAL	107	67
TOTAL	174	

ANEXO III

RELAÇÃO DE MUNICÍPIOS COM CIRETRANS - DGA-6

- Barra do Bugres
- Diamantino
- São José dos Quatro Marcos
- Água Boa
- Nova Xavantina
- Poconé
- Peixoto de Azevedo
- Paranatinga
- São José do Rio Claro
- Marcelândia
- Pedra Preta
- Terra Nova do Norte
- Vila Rica
- Nova Olímpia
- Comodoro
- Nobres
- Arenópolis
- Alto Araguaia
- Aripuanã
- Chapada dos Guimarães
- Sapezal
- Rosário Oeste
- Nortelândia
- Rio Branco
- Porto dos Gaúchos
- Confresa
- Tapurah
- Vila Bela da Santíssima Trindade
- Santo Antônio do Leverger
- Colniza

ATO DO GOVERNADOR

EXONERAÇÃO

ATO Nº 2.150/2023.

O GOVERNADOR DO ESTADO DE MATO GROSSO, no uso de suas atribuições legais, resolve exonerar **EDSON DE MATOS**, R.G. nº 05XXXXXX6 SSP-MT, do cargo em Comissão de Direção Geral e Assessoramento, Nível DGA-04, de Chefe CIRETRAN - A, da 34ª CIRETRAN do Município de Colíder, do **DEPARTAMENTO ESTADUAL DE TRÂNSITO - DETRAN**, a partir de 10 de julho de 2023.

Palácio Paiaguás, em Cuiabá-MT, 07 de julho de 2023.

MAURO MENDES

Governador do Estado

NOMEAÇÃO

ATO Nº 2.151/2023.

O GOVERNADOR DO ESTADO DE MATO GROSSO, no uso de suas atribuições legais, resolve nomear **LUIZ RODRIGUES CRUZ RAMIRO**, R.G. nº 25XXXXXX4 SEJUSP-MT, para exercer o Cargo em Comissão de Direção Geral e Assessoramento, Nível DGA-04, de Chefe CIRETRAN - A, da 34ª CIRETRAN do Município de Colíder, do **DEPARTAMENTO ESTADUAL DE TRÂNSITO - DETRAN**, a partir de 10 de julho de 2023.

Palácio Paiaguás, em Cuiabá-MT, 07 de julho de 2023.

MAURO MENDES

Governador do Estado

CONSÓRCIO INTERESTADUAL DE DESENVOLVIMENTO DO BRASIL CENTRAL

**RESULTADO DE HOMOLOGAÇÃO
PREGÃO ELETRÔNICO SRP Nº 02/2023**

Processo SEI nº 04029-0000081/2023-11; UASG: 926873; Objeto: Registro de preços para futura e eventual aquisição de medicamentos do Componente Especializado da Assistência Farmacêutica (CEAF) em apoio aos entes integrantes do Consórcio Interestadual de Desenvolvimento do Brasil Central (Distrito Federal e os estados de Goiás, Maranhão, Mato Grosso, Mato Grosso do Sul, Rondônia e Tocantins). O Secretário-Executivo do Consórcio Interestadual de Desenvolvimento Brasil Central declara vencedoras as empresas: **LICITE SAUDE COMERCIO DE PRODUTOS HOSPITALARES LTDA**, CNPJ: 34.223.536/0001-98, vencedora dos itens 32 (R\$ 17,60), 54 (R\$ 7,50) e 78 (R\$ 2,00), Valor Total de R\$ 1.282.101,00 (Um milhão, duzentos e oitenta e dois mil, cento e um reais); **MAEVE PRODUTOS HOSPITALARES LTDA**, CNPJ : 09.034.672/0001-92, vencedora dos itens 31 (R\$ 17,60), 53 (R\$7,50), 75 (R\$6,47),77(R\$2,00) e 83(R\$0,40) e assumiu a cota do item 76(R\$ 6,47), 84(R\$ 0,40) e 120 (R\$0,44), Valor Total de R\$ 4.296.943,11 (Quatro milhões duzentos e noventa e seis mil e novecentos e quarenta e três reais e onze centavos); **JANSSEN-CILAG FARMACÊUTICA LTDA**, CNPJ: 51.780.468/0002-68, vencedora dos itens 59 (R\$ 133,20), 61(R\$ 133,20) , 63 (R\$ 133,20), 65(R\$ 133,20), 67(R\$ 133,20), 69(R\$ 133,20), 71(R\$ 133,20) e 73(R\$ 133,20), tendo assumido os itens de cotas reservadas dos itens 60(R\$ 133,20), 62(R\$ 133,20), 64(R\$ 133,20),66(R\$ 133,20), 68(R\$ 133,20), 70(R\$ 133,20), 72(R\$ 133,20) e 74(R\$ 133,20), Valor Total de R\$ 104.641.920,00 (cento e quatro milhões, seiscentos e quarenta e um mil, novecentos e vinte reais.); **WL PHARMA COMÉRCIO DE MATERIAIS MÉDICOS HOSPITALARES LTDA**, CNPJ: 34.999.637/0001-55, vencedora dos itens 1 (R\$ 1,85) e 17 (R\$ 219,38) e assumiu a cota reservada dos itens 2 (R\$1,85) e 18 (R\$219,38), Valor Total de R\$ 31.098.688,15 (Trinta e um milhões, noventa e oito mil e seiscentos e oitenta e oito reais e quinze centavos); **UNIQUE MEDICAMENTOS LTDA.**, CNPJ: 23.864.942/0001-13, vencedora dos itens 90 (R\$0,49) e 92 (R\$ 0,85), Valor Total de R\$ 21.032,14 (vinte e um mil, trinta e dois reais e quatorze centavos); **ELFA MEDICAMENTOS S.A**, CNPJ.: 09.053.134/0001-45, vencedora dos itens 15 (R\$ 3,08), 35 (R\$ 1.961,75), 89 (R\$ 0,49) e 91 (R\$ 0,85) e assumiu os itens de cota reservada 16 (R\$ 3,08) e 36 (R\$ 1.961,75), Valor Total de R\$: 109.849.727,85(cento e nove milhões, oitocentos e quarenta e nove mil, setecentos e vinte e sete reais e oitenta e cinco centavos); **ONCOPROD DISTRIBUIDORA DE PRODUTOS HOSPITALARES E ONCOLÓGICOS LTDA**, CNPJ: : 04.307.650/0025-02, vencedora dos itens 11 (R\$ 42,34) e 19 (R\$ 2,92) e assumiu a cota os itens 12 (R\$ 42,34) e 20 (R\$ 2,92) , Valor Total de R\$ 4.883.037,16 quatro milhões e oitocentos e oitenta e três mil e trinta e sete reais e dezesseis centavos; **SULMEDIC COMÉRCIO DE MEDICAMENTOS LTDA**, CNPJ/ CPF: 09.944.371/0001-04: vencedora dos itens 85 (R\$1,77), 87 (R\$0,91) e 133 (R\$ 0,13) e assumiu os itens das cotas reservadas 86 (R\$1,77), 88 (R\$ 0,91) e 134 (R\$0,13), Valor Total de R\$ 135.127,87(cento e trinta e cinco mil, cento e vinte e sete reais e oitenta e sete centavos); **CIENTIFICA MÉDICA HOSPITALAR LTDA.**, CNPJ: 07.847.837/0001-10, vencedora dos itens 51 (R\$ 269,72), 95 (R\$ 7,63), 107 (R\$1,93), 123 (R\$0,42) e 125 (R\$ 0,99) e assumiu as cotas reservadas dos itens 52 (R\$ 269,72), 96 (R\$ 7,63), 108 (R\$ 1,93), 124 (R\$ 0,42) e 126 (R\$ 0,99), Valor Total de R\$ 294.507,46 (duzentos e noventa e quatro mil, quinhentos e sete reais e quarenta e seis centavos); **DISTRICENTER DISTRIBUIDORA DE MEDICAMENTOS LTDA** CNPJ : 04.183.656/0001-48, vencedora dos itens 23 (R\$ 99,90) ,81 (R\$1,75) e assumiu a cota os itens 24 (R\$ 99,90) e 82 (R\$ 1,75),Valor Total de R\$ 781.402,36 (setecentos e oitenta e um mil quatrocentos e dois reais e trinta e seis centavos); **ELLO DISTRIBUIDORA LTDA**, CNPJ: 14.115.338/002-61, vencedora dos itens 113 (R\$ 0,12),115 (R\$ 0,16) e assumiu a cota os itens 114 (R\$ 0,12) e 115 (R\$ 0,16), Valor Total de R\$ 103.227,16 (cento e três mil, duzentos e vinte e sete reais e dezesseis centavos); **CRISTALIA PRODUTOS QUÍMICOS FARMACEUTICOS LTDA**, CNPJ: 44.734.671/0022-86, vencedora dos itens 97 (R\$0,55), 121 (R\$ 59,98) 127 (R\$ 0,13), 131 (R\$2,44) e assumiu as cotas os itens 98 (R\$0,55) ,122 (R\$ 59,98),128(R\$0,13), 132(R\$ 2,44), Valor total de R\$ 153.555,72 (Cento e Cinquenta e Três Mil, Quinhentos e Cinquenta e Cinco Reais e Setenta e Dois Centavos). Informo que os itens 5,9,10,13,14,21,29,37,39,40,41,42,43,44,45,46,47,78,55,57,93,99,101,105,106,117,118 e 129 fracassaram e os itens 3,4,6,7,8,22,25,26,27,28,30,33,34,38,49,50,56,58,79,80,94,100,102,103,104,109,110,111,112 e 130 desertos.

(assinado digitalmente)

BRUNO DE OLIVEIRA WATANABE

Diretor de Planejamento e Portfólio de Projetos
Secretário-Executivo interino - Portaria nº 54/2023

Consórcio Interestadual de Desenvolvimento do Brasil Central

**RESULTADO DE HOMOLOGAÇÃO
PREGÃO ELETRÔNICO SRP Nº 03/2023**

Processo SEI nº 04029-00000179/2022-89. UASG nº 926873. Objeto Registro de preços para futura e eventual aquisição de serviços gráficos, para atender às necessidades do Consórcio Interestadual de Desenvolvimento do Brasil Central - BrC. O Secretário-Executivo do Consórcio Interestadual de Desenvolvimento Brasil Central declara vencedoras as empresas: Embacom LTDA, inscrita no CNPJ sob nº 47.156.456/0001-09. Vencedora dos itens 1 (R\$ 0,50) e 7 (R\$ 12,00). Valor total: R\$ 1.600 (um mil e seiscentos reais); Teixeira Impressão Digital e Soluções Gráficas LTDA/EPP, inscrita no CNPJ sob nº 17.615.848/0001-28. Vencedora dos itens 2 (R\$ 84,96) e 3 (R\$ 11,99). Valor total: R\$ 10.243,00 (dez mil duzentos e quarenta e três reais); Work distribuidora e Serviços LTDA, inscrita no CNPJ sob nº 24.931.756/0001-12. Vencedora do item 4 (R\$ 2,50). Valor total: R\$ 1.250,00 (um mil duzentos e cinquenta reais); GM de Barros EIRELI - ME, inscrita no CNPJ sob nº 23.286.142/0001-62. Vencedora dos itens 5 (R\$ 227,08) e 6 (R\$ 4,87). Valor total: R\$ 1.605,98 (um mil seiscentos e cinco reais e noventa e oito centavos); empresa Amazonas Comercio de Adesivos e Brindes LTDA, inscrita no CNPJ sob nº 11.383.230/0001-01. Vencedora do item 8 (R\$ 8,40). Valor total: R\$ 420,00 (quatrocentos e vinte reais); e Optatec Impressão Digital, inscrita no CNPJ sob nº 41.106.192/0001-00. Vencedora do item 9 (R\$ 184,00). Valor total: R\$ 368,00 (trezentos e sessenta e oito reais).

(assinado digitalmente)

BRUNO DE OLIVEIRA WATANABE

Diretor de Planejamento e Portfólio de Projetos
Secretário-Executivo interino - Portaria nº 54/2023
Consórcio Interestadual de Desenvolvimento do Brasil Central

**EXTRATO
NOTA DE EMPENHO**

Publica-se as notas de empenho oriundas do pregão nº 01/2022, cujo objeto é a compra compartilhada de medicamentos para o atendimento das demandas do estado do Mato Grosso do Sul:

Processo: 04029-00000219/2022-92. Consórcio Interestadual de Desenvolvimento do Brasil Central - BrC				
EMPENHO	DATA	TIPO	CREDOR	VALOR
186.001	05/07/2023	Grupo 1B - R. Federais	ASTRAZENECA DO BRASIL LTDA. CNPJ: 60.318.797/00001-00	302.035,02
TOTAL				R\$ 302.035,02

Detalhamento: brasilcentral.gov.br>Acesso à Informação> Receitas e Despesas>Acompanhamento do Orçamento> Portal de Transparência Plataforma: Fênix

(assinado digitalmente)

BRUNO DE OLIVEIRA WATANABE

Diretor de Planejamento e Portfólio de Projetos
Secretário-Executivo interino - Portaria nº 54/2023
Consórcio Interestadual de Desenvolvimento do Brasil Central

**EXTRATO
NOTA DE EMPENHO**

Publica-se as notas de empenho oriundas do pregão nº 02/2022, cujo objeto é a compra compartilhada de medicamentos para o atendimento das demandas do estado do Mato Grosso:

Processo: 04029-00000220/2022-17 Consórcio Interestadual de Desenvolvimento do Brasil Central - BrC				
EMPENHO	DATA	TIPO	CREDOR	VALOR
187.008	06/07/2023	Grupo 1B - R. Federais	COMERCIAL CIRÚRGICA RIOCLARENSE LTDA. CNPJ nº 67.729.178/0004-91	28.220,00
TOTAL				R\$ 28.220,00

Detalhamento: brasilcentral.gov.br>Acesso à Informação> Receitas e Despesas>Acompanhamento do Orçamento> Portal de Transparência Plataforma: Fênix.

(assinado digitalmente)

BRUNO DE OLIVEIRA WATANABE

Diretor de Planejamento e Portfólio de Projetos
Secretário-Executivo interino - Portaria nº 54/2023
Consórcio Interestadual de Desenvolvimento do Brasil Central

SECRETARIAS

SEPLAG

SECRETARIA DE ESTADO DE PLANEJAMENTO E GESTÃO

PORTARIA Nº 57/2023/SEPLAG

Institui a Comissão Organizadora do Processo Seletivo Simplificado de Analista com o Perfil de Contador e Jurídico.

O SECRETÁRIO DE ESTADO DE PLANEJAMENTO E GESTÃO, no uso de suas atribuições e prerrogativas legais, conferidas pelo art. 71 da Constituição do Estado de Mato Grosso, e;

CONSIDERANDO o disposto na Lei Complementar nº 600, de 19 de dezembro de 2017, que dispõe sobre a contratação por tempo determinado pelo Poder Executivo do Estado de Mato Grosso para atender à necessidade temporária de excepcional interesse público, nos termos do inciso IX do art. 37 da Constituição Federal e do inciso VI do art. 129 da Constituição Estadual;

CONSIDERANDO a previsão contida nos incisos XVI e XX do art. 2º da Lei Complementar nº 600, de 19 de dezembro de 2017, que lista, entre as hipóteses de necessidade temporária de excepcional interesse público, as atividades técnicas decorrentes de novas atribuições ou de aumento transitório no volume de trabalho, como também as atividades técnicas especializadas para atuar em projetos necessários à expansão e ao aperfeiçoamento de ação governamental, que não possam ser atendidas mediante a aplicação do art. 93 da Lei Complementar nº 04, de 15 de outubro de 1990,

CONSIDERANDO a necessidade de complementar as vagas estabelecidas no Termo de Ajustamento de Conduta nº 01/2021- SIMP nº 000017-023/2021,

RESOLVE:

Art. 1º Instituir a Comissão Organizadora do Processo Seletivo Simplificado para contratação temporária de analistas com o perfil de contador e jurídico, para atuarem junto à Secretaria de Estado de Planejamento e Gestão.

Art. 2º Integram a Comissão Organizadora do Processo Seletivo Simplificado:

I.	Luciana Martins Almeida Cavalcanti	Presidente
II.	Silbene Bueno da Silva	Membro
III.	Jonilza de Freitas Cerqueira	Membro
IV.	Josué Ribeiro da Silva Nunes	Membro
V.	Naianne Faria Lima de Carvalho	Membro
VI.	Luzinete Aparecida Campos Caldereiro	Membro
VII.	Aliny Marques dos Santos Souza	Membro
VIII.	Maíra Carla Rodrigues Slaviero	Membro
IX.	Débora Lopes Gagini	Membro

Parágrafo único Em sua ausência, a Presidente será substituída pela servidora indicada no inciso III do caput deste artigo.

Art. 3º A Comissão Organizadora será dividida em subcomissões para realização da avaliação de títulos, certificações e experiência profissional, de acordo com o cargo e perfil:

I - A subcomissão de analista perfil contador, será composta pelos membros constantes nos incisos I ao V do art. 2º desta Portaria.

II - A subcomissão de analista perfil jurídico, será composta pelos membros constantes nos incisos VI ao IX do art. 2º desta Portaria.

Art. 4º A Comissão Organizadora realizará todos os trabalhos necessários à realização do Processo Seletivo Simplificado, incluindo a sua organização, coordenação, execução e conclusão.

Art. 5º Esta Portaria entra em vigor na data de sua publicação.

Registre-se. Publique-se. Cumpra-se.

Cuiabá-MT, 07 de julho de 2023.

(assinado digitalmente)
Basílio Bezerra Guimarães dos Santos
 Secretário de Estado de Planejamento e Gestão

SFFAZ

SECRETARIA DE ESTADO DE FAZENDA

COORDENADORIA DE CONTROLE DE DECLARAÇÕES E COBRANÇA - CCDC

NOTIFICAÇÃO

COMUNICADO DE NOTIFICAÇÃO FISCAL

A Superintendência de Controle e Monitoramento-SUCOM, Coordenadoria de Controle de Declarações e Controle - CCDC, por intermédio desta publicação do Edital de Notificação, considera que fica (m) notificado (s) o (s) contribuinte (s) abaixo mencionado (s) a tomar (em) conhecimento de pendência (s) junto à SEFAZ-MT. O detalhamento desta (s) pendência (s) poderá ser verificado por meio de acesso ao Portal da SEFAZ-MT (www.sefaz.mt.gov.br), no Menu "Serviços", na Pasta "Consulta de Notificação-e", onde deverão ser informados: 1) o número completo da Notificação; 2) o número do CNPJ/CPF do Contribuinte; 3) o código verificador (o qual deve ser solicitado por mensagem eletrônica, que deverá ser enviada somente por e-mail do contribuinte cadastrado na SEFAZ-MT, para notifica. ouvidoria@sefaz.mt.gov.br).

Contribuinte	Inscrição Estadual	Número Documento	Nº da Notificação
COOPERATIVA MISTA AGROPECUARIA DO RIO DOCE-COPARPA	134770625		183027/1823/68/2023

COORD. DE CONTROLE E TRAMITAÇÃO DE PROC. ADM. TRIBUTÁRIO - CPAT

NOTIFICAÇÃO GERAL

A COORDENADORIA DE CONTROLE E TRAMITAÇÃO DE PROCESSO ADMINISTRATIVO TRIBUTÁRIO - CPAT, por intermédio desta publicação do edital de Notificação, considera que fica(m) notificado(s) o(s) contribuinte(s) da emissão da(s) INTIMAÇÃO(ÕES), conforme abaixo. O(s) contribuinte(s) poderá(ão) tomar conhecimento dessa(s) intimação(ões) junto à SEFAZ-MT por meio de acesso ao Portal da Secretaria de Estado da Fazenda na internet (www.sefaz.mt.gov.br), no menu "Serviços", na Pasta "Notificação-e", clicando no LINK DO SERVIÇO, onde deverão ser informados: 1) o número completo da Intimação; 2) o número do CNPJ/CPF do Contribuinte; 3) o Código Verificador; 4) o Código da Imagem. O Código Verificador da Notificação será enviado ao(s) e-mail(s) do(s) contribuinte(s) cadastrado(s) na SEFAZ/MT. Caso o(s) mesmo(s) não receba(m) o "Código Verificador da Notificação", deverá(ão) solicitá-lo por mensagem eletrônica endereçada ao e-mail notifica.ouvidoria@sefaz.mt.gov.br.

Contribuinte	Inscrição Estadual	Número Documento	Nº da Notificação
ANDRE ALEX ARRIAS DE SOUZA		867.422.991-34	148659/1719/96/2023
ANILTON GOMES RODRIGUES		706.360.671-90	148673/1719/96/2023
ANILTON GOMES RODRIGUES - EPP	135747015		148674/1719/96/2023
B DA S. GUIMARAES LTDA	137431597		148676/1719/96/2023
BRASIL AGRO COMERCIO E REPRESENTACOES DE CEREAIS EIRELI	137083599		148675/1719/96/2023
BRUNO DA SILVA GUIMARAES		691.030.891-34	148667/1719/96/2023
COMERCIO DE CEREAIS COMPRA BRASIL LTDA	134749456		148672/1719/96/2023
DARCI LUIZ SGANDERLA		405.432.001-59	148663/1719/96/2023
DELICIO JOSÉ DA SILVA JUNIOR		363.371.688-28	148670/1719/96/2023
DISTRIBUIDORA EQUADOR DE PRODUTOS DE PETROLEO S.A.		031.289.790/0017-6	148850/1719/96/2023

ERNO LANZ		251.358.729-49	148654/1719/96/2023
ESCRITORIO CONTABIL DI DOMENICO		078.142.600/0014-0	148671/1719/96/2023
FATIMA GRISON ME	134983416		148839/1719/96/2023
JEAN CARLOS MATOS DE SOUSA		024.505.679-33	148661/1719/96/2023
JOAQUIM ANTUNES DE SOUZA ME	131545256		148652/1719/96/2023
JOSE ADIR CAVALER		623.272.409-72	148662/1719/96/2023
JULCI BIRK		212.739.520-49	148655/1719/96/2023
MARCELO BARBOSA DOS SANTOS		470.356.682-68	148664/1719/96/2023
MARCELO WEBER GROMANN		848.872.571-04	148665/1719/96/2023
PAULO CEZAR DIAS DE OLIVEIRA		452.786.521-87	148660/1719/96/2023
RIO RANCHO PRODUTOS DO AGRONEGOCIO LTDA-ME	133966739		148666/1719/96/2023
VANDER CEZAR MENDONCA		028.378.079-74	148669/1719/96/2023

NOTIFICAÇÃO DE APENSAMENTO DE PROCESSOS

A COORDENADORIA DE CONTROLE E TRAMITAÇÃO DE PROCESSO ADMINISTRATIVO TRIBUTÁRIO - CPAT, por intermédio desta publicação do edital de Notificação, considera que fica(m) notificado(s) o(s) contribuinte(s) da emissão da(s) INTIMAÇÃO(ÕES), conforme abaixo. O(s) contribuinte(s) poderá(ão) tomar conhecimento dessa(s) intimação(ões) junto à SEFAZ-MT por meio de acesso ao Portal da Secretaria de Estado da Fazenda na internet (www.sefaz.mt.gov.br), no menu "Serviços", na Pasta "Intimação/Notificação", clicando no LINK DO SERVIÇO, onde deverão ser informados: 1) o número completo da Intimação/Notificação; 2) o número do CNPJ/CPF do Contribuinte; 3) o Código Verificador; 4) o Código da Imagem. O Código Verificador da Intimação será enviado ao(s) e-mail(s) do(s) contribuinte(s) cadastrado(s) na SEFAZ/MT. Caso o(s) mesmo(s) não receba(m) o "Código Verificador", deverá(ão) solicitá-lo por mensagem eletrônica endereçada ao e-mail notifica.ouvidoria@sefaz.mt.gov.br.

Contribuinte	Inscrição Estadual	Número Documento	Nº da Notificação
MARCELO WEBER GROMANN		848.872.571-04	148890/1719/96/2023

COORDENADORIA DE CONTA CORRENTE - CCCR

AVISO DE COBRANÇA DA CONTA CORRENTE FISCAL

SUPERINTENDÊNCIA DE INFORMAÇÕES DA RECEITA PÚBLICA EDITAL DE INTIMAÇÃO/SNE: Sistema de Notificação Eletrônica - A CCCR -Coordenadoria de Conta Corrente, por meio desta publicação de Edital, intima o(s) contribuinte(s) abaixo mencionado(s) a recolherem, no prazo de 30 (trinta) dias contados da publicação do presente, os débitos fiscais exigidos pelo Aviso de Cobrança da Conta Corrente Fiscal. O detalhamento do aviso de cobrança poderá ser obtido por meio de acesso ao Portal da SEFAZ-MT (www.sefaz.mt.gov.br), no Menu Serviços, na Pasta Consulta de Notificação-e, onde deverão ser informados: 1) o número completo do Aviso de Cobrança da Conta Corrente 2) o número do CNPJ/CPF do Contribuinte; 3) o código verificador (o qual deve ser solicitado por mensagem eletrônica, que deverá ser enviada somente por e-mail do contribuinte cadastrado na SEFAZ-MT, endereçado a notifica.ouvidoria@sefaz.mt.gov.br).

Contribuinte	Inscrição Estadual	Número Documento	Nº da Notificação
IRENA BOING PEREIRA		648.865.579-53	188803/54/28/2023
JOAO BIZARRO	132445441		172305/54/28/2023
JOSUEL DINIZ DOS SANTOS		780.525.561-04	172307/54/28/2023
THIAGO SUZUKI OKUBO		936.904.011-00	172306/54/28/2023

SECOM

SECRETARIA DE ESTADO DE COMUNICAÇÃO

EXTRATO DO CONTRATO Nº 030/2023/SECOM
PROCESSO Nº SECOM-PRO/2023-01092

I- CONTRATANTE: SECRETARIA DE ESTADO DE COMUNICAÇÃO DE MATO GROSSO.

II- CONTRATADA: OI S.A

III- OBJETO: Constitui objeto do presente instrumento a Contratação de empresa especializada em prestação de serviço telefônico fixo comutado e serviços vinculados - instalação e assinatura, nas modalidades local, com discagem direta a ramal - DDR, longa distância nacional - LDN, com ligações originadas de terminais fixos a ser executado de forma contínua, visando atender às demandas da Secretaria de Estado de Comunicação de Mato Grosso

IV- DOTAÇÃO ORÇAMENTÁRIA: Projeto/Atividade: 2007 - Fonte: 1.500.0000 - Natureza da Despesa: 3.3.90.39.00

V- VIGÊNCIA: O contrato vigorará por 12 (doze) meses contados a partir da sua assinatura deste Termo, adstrito à vigência dos respectivos créditos orçamentários.

VI - VALOR: R\$ R\$ 21.667,00 (vinte e um mil seiscientos e sessenta e sete centavos)

VII- DATA DA ASSINATURA: 05 07.2023

VIII - ASSINAM: Adriano de Souza Morais - Ordenador de Despesas da Secretaria de Estado de Comunicação de Mato Grosso. Representantes da empresa: os Srs. Rosalvo Oliveira Silva Júnior Roberto Wagner Sandrin - Oi S.A.

PORTARIA Nº 051/2023/SECOM

Designa servidores para atuarem como, gestor, fiscal, e suplente de fiscal, do Contrato nº 030-2023-SECOM-MT

O SECRETÁRIO ADJUNTO DE ADMINISTRAÇÃO SISTÊMICA DA SECOM/MT, no uso de suas atribuições como Ordenador de Despesa da Secretaria de Estado de Comunicação de Mato Grosso, com fundamento a Lei Complementar nº 697, de 05 de julho de 2021 que dispõe sobre a estrutura e funcionamento da Administração Estadual e dá outras providências;
RESOLVE

Art. 1º Designar para fiscalização o Contrato nº 030/2023-SECOM/MT, os seguintes servidores

1 - Gestora: Adriana Domingas Pereira Souza- CPF: 013.831.461-60- Matrícula: 254279

2- **Fiscal:** Romildo de Pereira da Silva Júnior CPF: 041.538.752-36 - Matrícula:296884

3 - **Suplente:** Sandra Regina de Almeida Bruschi - CPF: 387.992.351-53 -Matrícula: 34626

De acordo com preceitua na *Lei de Licitações Nº 8.666/93, nos Art. 67, e Art. 68*, para acompanhar e fiscalizar a execução **do contrato nº030/2023**, firmado entre a **SECRETARIA DE ESTADO DE COMUNICAÇÃO DE MATO GROSSO e OI S.A.** Constitui objeto do presente instrumento a Contratação de empresa especializada em prestação de serviço telefônico fixo comutado e serviços vinculados - instalação e assinatura, nas modalidades local, com discagem direta a ramal - DDR, longa distância nacional - LDN, com ligações originadas de terminais fixos a ser executado de forma contínua, visando atender às demandas da Secretaria de Estado de Comunicação de Mato Grosso, no prazo e nas condições a seguir ajustadas, decorrentes da Ata de Registro de Preços nº09/2023//MP/MT - Pregão Eletrônico nº 004/2023/MP/MT, com motivação e finalidade descritas no Termo de Referência do órgão requisitante. conforme especificações contidas no Termo de Referência do órgão requisitante.

Art. 2º Esta Portaria entra em vigor na data de sua publicação, revogando-se as disposições em contrário.

REGISTRA-SE, PUBLIQUE-SE E CUMpra-SE.

Secretaria de Estado de Comunicação, 05 de julho de 2023

ADRIANO DE SOUZA MORAIS
Secretário Adjunto de Administração Sistêmica
Secretaria de Estado de Comunicação de Mato Grosso
(original assinado)

SEMA

SECRETARIA DE ESTADO DE MEIO AMBIENTE

EDITAL DE NOTIFICAÇÃO

A SECRETÁRIA DE ESTADO DE MEIO AMBIENTE, no uso de suas atribuições constitucionais e legais que lhe conferem o art. 71, inciso IV da Constituição Estadual de Mato Grosso;

Considerando a devolução do Aviso de Recebimento pela Empresa de Correios e Telégrafos, pelo motivo ali assinalado, ou considerando que o Autuado reside em lugar incerto e não sabido.

Considerando o disposto no artigo no 25, I, II, § único; 58, ambos do Decreto Estadual n. 1436 de 19 de julho de 2022.

NOTIFICA:

Os Autuados, pessoas físicas ou jurídicas, abaixo relacionados sobre a **DECISÃO ADMINISTRATIVA**, podendo apresentar: **RECURSO ADMINISTRATIVO** no prazo de 20 (vinte) dias; efetuar o **PAGAMENTO DA MULTA**, sendo que a Guia de Recolhimento (GR), deverá ser retirada na Secretaria, junto a Coordenadoria de Arrecadação, através do email: autodeinfracao@sema.mt.gov.br, no prazo de 30 (trinta) dias; a contar do quinto dia útil da data da publicação deste Edital, ou, tomar **CONHECIMENTO** da **DECISÃO ADMINISTRATIVA**.

Cuiabá/MT, 07 de julho de 2023.

Mauren Lazzaretti

Secretária de Estado de Meio Ambiente

AUTUADO	CPF/ CNPJ DO AUTUADO	PROCESSO	AUTO DE INFRAÇÃO	DECISÃO ADMINISTRATIVA
JULIO CEZAR FAVARO	677.064.369-34	200628/2021	210431213	435/SGPA/SEMA/2023
R.W. INDUSTRIA E COMERCIO DE MADEIRAS	16.602.513/0001-39	446721/2019	123366	083/SGPA/SEMA/2023
ARI PACHECO PEREIRA	181.964.908-36	428168/2019	173669D	552/SGPA/SEMA/2023
CONDOMINIO VITORIA REGIA	01.978.444/0001-69	243021/2021	21353133	393/SGPA/SEMA/2023
AIRES POLESE FAZ. POLESE II	495.674.209-63	192944/2021	211231112	436/SGPA/SEMA/2023
JOSE TIMOTEO DOS SANTOS	468.474.561-91	430051/2021	210433185	362/SGPA/SEMA/2023
MARCOS ALEXANDRE	064.170.919-61	258773/2021	211231679	430/SGPA/SEMA/2023
ANTONIO JESUS DOS SANTOS	300.993.669-91	208137/2021	210431180	445/SGPA/SEMA/2023
MARLEIDA VIEIRA DE FREITAS FARIA	935.568.961-68	206032/2020	20163045 D	713/SGPA/SEMA/2023
OLME IVO BELLANDI	148.362.469-20	324346/2020	159484	709/SGPA/SEMA/2023
MILTON GAETANO	327.384.398-53	406508/2020	20213036	708/SGPA/SEMA/2023
CURITIBA TRANSPORTES EIRELI ME	10.541.120/0001-50	405740/2018	169171	4515/SGPA/SEMA/2022
MARCIO REZENDE PIMENTA FILHO	348.639.909-87	108579/2021	21163414	397/SGPA/SEMA/2023
CESAR AUGUSTO VILAS BOAS SAMPAIO	206.740.311-72	300723/2021	21203483	478/SGPA/SEMA/2023
EUZEBIO SANCHES	140.204.591-34	463640/2021	210433456	468/SGPA/SEMA/2023
CAICARA AGROPECUARIA LTDA	38.001.990/0001-55	367884/2021	210432600	466/SGPA/SEMA/2023
GERALDO FRANCISCO ROCHA	328.799.621-53	307686/2021	21213073	471/SGPA/SEMA/2023
MARIA CONCEIÇÃO MONTEIRO VALENGA FERREIRA	511.952.402-87	309607/2021	210432104	469/SGPA/SEMA/2023
ANGELO TRAMARIN	088.023.009-68	550401/2021	210334139	306/SGPA/SEMA/2023
CIZENANDO FRANCO COSTA	353.440.756-34	260117/2020	20163091 D	711/SGPA/SEMA/2023
JOSE AFONSO SOUSA BRAGA	654.429.891-34	499240/2021	210433786	575/SGPA/SEMA/2023
ANA LETICIA HERMANN	015.437.611-60	523341/2021	210434025	811/SGPA/SEMA/2023
ARI KOTHE	431.272.239-00	535380/2021	210434116	576/SGPA/SEMA/2023
MRV PRIME PROJETO MT K INCORPORAÇÕES	22.722.311/0001-05	245789/2021	213431547	686/SGPA/SEMA/2023
RENATO FERREIRA MATTOS	467.128.106-63	173890/2021	21133961/D	692/SGPA/SEMA/2023
D PL BRASIL LIMITADA	02.662.305/0011-66	175376/2021	21343963	704/SGPA/SEMA/2023
ALEX GARCIA DA SILVA	000.102.961-40	219190/2021	211631341	4634/SGPA/SEMA/2023
JOSE VIGOLO	196.021.039-49	16398/2022	223531284	3647/SGPA/SEMA/2023
ANTONIO PEREIRA DA COSTA	779.675.776-04	307490/2020	20163108/D	689/SGPA/SEMA/2023
PREFEITURA MUNICIPAL DE NOVO MUNDO	01.614.451/0001-33	273567/2021	213431748	750/SGPA/SEMA/2023
RUI DE SOUZA MANRIQUE	218.972.041-91	197732/2020	124312	745/SGPA/SEMA/2023
SERGIO BONIFACIO SACHETTI	369.932.399-49	6907/2022	22153482	691/SGPA/SEMA/2023
PREFEITURA MUNICIPAL DE RESERVA DO CABAÇAL	01.367.788/0001-31	273543/2021	213431745	685/SGPA/SEMA/2023
SANDRA REGINA HEINEN	0005.570.009-80	95108/2021	21353422	643/SGPA/SEMA/2023
IPE INDUSTRIA E COMERCIO DE MADEIRAS LTDA	17.092.443/0001-52	461905/2020	20203264	582/SGPA/SEMA/2023
MADEMARI MADEIRAS LTDA	33.722.109/0001-91	261285/2014	138502	110/SGPA/SEMA/2023
CICERO LUIZ RIBEIRO	370.884.839-04	71928/2021	21043291	660/SGPA/SEMA/2023
RUBENS MAOSKI	139.376.509-20	281478/2021	210431862	2054/SGPA/SEMA/2023
JOSE OSWALDO FELIX ALVES	060.020.558-43	475142/2021	210433596	577/SGPA/SEMA/2023
JOVELINO RAIDMAN	809.883.267-87	424638/2021	21203714	579/SGPA/SEMA/2023
JOAO GREGEZIGONSKI	270.319.501-04	491431/2021	210433726	813/SGPA/SEMA/2023
JOAO AJACKSON CARMO LEITE	080.841.301-53	501347/2021	210433817	574/SGPA/SEMA/2023

GOVERNO DO ESTADO DE MATO GROSSO**SECRETARIA DE ESTADO DE MEIO AMBIENTE - SEMA****EXTRATO DO CONTRATO Nº 027/2023/SEMA** - Processo SEMA-PRO-2022/06264

Contratante: Secretaria de Estado de Meio Ambiente - SEMA.

Contratada: **LIO SERUM PRODUTOS LABORATORIAIS E HOSPITALARES LTDA**

Objeto: Aquisição de reagentes, soluções e meio de cultura para uso rotineiro pelo Laboratório de Monitoramento Ambiental da SEMA/MT.

Valor total: R\$ 7.764,00 (sete mil, setecentos e sessenta e quatro reais).

Dotação Orçamentária: Órgão/Unidade: 27101, Projeto/Atividade: 2023, Natureza de Despesa: 3390 3000, Fontes: 1.709.0001 / 2.759.0001

Vigência: O prazo de vigência deste Termo de Contrato é de 12 (doze) meses, contados da assinatura do contrato.

Data de Assinatura: 05/07/2023

Assinam: Alex Sandro Antônio Marega - Secretário Adjunto Executivo de Meio Ambiente - Portaria nº 73/2019/GSMA/MT

Solange Parise Martorano - Representante da Contratada

A Secretaria de Estado do Meio Ambiente - SEMA/MT, em conformidade com o artigo 37 da Constituição Federal de 1988, torna públicas as seguintes licenças emitidas pela DUD/SEMA/ALTA FLORESTA - Diretoria da Unidade Desconcentrada de Alta Floresta/MT.

Alta Floresta, 06 de julho de 2023.

Protocolo	Nº Licença	Razão Social	Atividade Licenciada	Município
29221/2022	LP nº 316787/2023	SVS ARQUITETURA E CONSTRUÇÕES LTDA	CONDOMINIO RESIDENCIAL VERTICAL	Alta Floresta/MT

Vinicius Salles Padovan Rezek
Diretor DUD/SEMA/ALTA FLORESTA

A Secretaria de Estado do Meio Ambiente - SEMA/MT, em conformidade com o artigo 37 da Constituição Federal de 1988, torna públicas as seguintes licenças emitidas pela DUD/SEMA/SINOP - Diretoria da Unidade Desconcentrada de Sinop/MT.

Sinop-MT, 06 de julho de 2023.

Protocolo	Nº Licença	Razão Social	Atividade Licenciada	Município
283557/2020	LP Nº316789/2023 LI Nº75596/2023 LO Nº329923/2023	Transportadora Queiroz LTDA	Ponto de abastecimento de frota própria	Lucas do Rio Verde/MT

Gabriel Conter de São José
Diretor Regional
DUD/SEMA/SINOP

NOTIFICAÇÃO

A SECRETÁRIA DE ESTADO DE MEIO AMBIENTE, no uso de suas atribuições constitucionais e legais que lhe conferem o art. 71, inciso IV da Constituição Estadual de Mato Grosso;

Considerando o disposto nos artigos 44 e 76, § único, do Decreto Estadual nº 1436 de 19 de julho de 2022.

NOTIFICA:

Os Autuados, pessoas físicas ou jurídicas, abaixo relacionados sobre a emissão de **DESPACHO** nos processos de Auto de Infração a seguir elencados, podendo **MANIFESTAR** sobre o solicitado/requerido, no prazo de 10 (dez) dias, que, começarão a fluir a partir do primeiro dia útil, subsequente da publicação no Diário Oficial do Estado.

Cuiabá/MT, 07 de julho de 2023.

Mauren Lazzaretti
Secretária de Estado do Meio Ambiente

NOME DO AUTUADO	CPF/ CNPJ DO AUTUADO	PROCURADOR- Nº DA OAB	PROCESSO	AUTO DE INFRAÇÃO	DESPACHO
AGRIBUSINESS NOBRES S. A	17.384.527/0001-60	AYSLAN CLAYTON MORAES - OAB/MT - 8.377	215631/2019	1731D	2862/SGPA/SEMA/2023
MANOEL SOUZA DA PAZ	304.505.601-63	THAIS FALQUETO TOME - CPF: 031.781.741-84	166423/2020	20043179	2412/SGPA/SEMA/2023
VALDIR PIAZZA TOPANOTTI E OUTROS	524.229.929-00	MARIA LUIZA BORELLA - OAB/MT - 24.703/O	539840/2021	210334137	2715/SGPA/SEMA/2023
CONSTRUTORA CONCISA LTDA - FAZENDA CONCISA	60.395.167/0001-20	RAFAEL ANTONIETTI MATTHES - OAB/SP - 296.899	462857/2021	210433348	2585/SGPA/SEMA/2023
DELA JUSTINA E DELA JUSTINA LTDA EPP	04.614.248/0001-01	CARLOS STRAVARENGO - OAB/MT - 21713	82740/2020	20043011	2823/SGPA/SEMA/2023
GILBERTO PRETTE	363.044.761-91	VICTOR HUGO OLIVEIRA DOS SANTOS - OAB/MT -22.728	54077/2021	201632373	1200/SGPA/SEMA/2023
PEDRO MURILLO FERREIRA CASTRO	043.407.311-37	GABRIEL GONÇALVES DOS REIS - OAB/MT - 20.062	503925/2021	210433848	1280/SGPA/SEMA/2023

PEDRO MURILLO FERREIRA CASTRO	043.407.311-37	GABRIEL GONÇALVES DOS REIS - OAB/MT - 20.062	501695/2021	210433829	1279/SGPA/SEMA/2023
MARCIO BARBOSA DE MACEDO	591.135.021-15	MAYRA MORAES DE LIMA - OAB/MT - 5.943	34846/2018	0964D	1276/SGPA/SEMA/2023
WEDES FERREIRA DOS SANTOS	850.398.881-04	EDMILSON VASDCONCELOS DE MORAES - OAB/MT - 8.548	177933/2021	21133995D	1305/SGPA/SEMA/2023
VALDIR VICENTE GONÇALVES	673.748.599-53	THIAGO ALVES DE SOUZA MELO - OAB/MT - 13.964	218535/2021	211631290	1309/SGPA/SEMA/2023
FRIAMA AGROINDUSTRIAL	01.729.073/0001-81	VALDIR MIQUELIN - OAB/MT - 4.613	155207/2021	21043723	1215/SGPA/SEMA/2023
MARCONDES AGROPECUARIA	32.995.359/0001-32	IVALDIR PAULO MUHL - OAB/MT - 17.441/A	18338/2022	220131415	928/SGPA/SEMA/2023
JOAQUIM AUGUSTO DA SILVA	089.065.991-53	MARCIA ADRIANE PELEGRINE MAX - OAB/MT - 8274	334302/2020	200431630	1632/SGPA/SEMA/2023
ROBSON TIRLONI	049.842.971-74	ALESSANDRO YUKIO FIGUEIREDO MATSUBARA	199335/2021	210431196	1653/SGPA/SEMA/2023
FAZENDAS AGROPECUARIA OIT LTDA	04.064.512/0001-72	ANDRIANA VANDERLEI POMMER - OAB/MT - 14.810	218619/2016	0050G	1195/SGPA/SEMA/2023
CARLOS ANDRE SOUZA	714.715.701-00	DANIEL WINTER - OAB/MT - 11.470	278596/2020	200331105	1882/SGPA/SEMA/2023
ZILTA MOREIRA PEREIRA	421.077.252-68	INAITA GOMES RIBEIRO SOARES CARVALHO ARNOLD - OAB/MT - 6975	609169/2019	0004/D	2270/SGPA/SEMA/2023
MANOEL ALMEIDA BEIRAL	326.328.949-72	ADILSON BATISTA LIMA - OAB/MT - 18.218	13276/2021	21123044	2586/SGPA/SEMA/2023
NILSON JOSE VIGOLO	383.619.811-87	JEFERSSON FELICIO DA SILVA SOARES - CPF:058.854.328-48	159584/2019	1647D	2587/SGPA/SEMA/2023
MARINO JOSE ZILCH	368.649.949-53	ADRIANA VANDERLEI POMMER - OAB/MT - 14.810	13002/2022	212031096	2397/SGPA/SEMA/2023
MECHAMINO LAZARIN	059.811.829-20	ANDREA GONÇALVES - OAB/MT - 13.659	360339/2021	210432553	2346/SGPA/SEMA/2023
TERRA FORTE AGRO PECUARIA LTDA	26.678.931/0001-37	PEDRO DIAS DOS SANTOS - OAB/MT - 17.132	359486/2021	21203597	1189/SGPA/SEMA/2023
LUIS CARLOS LORO	341.194.500-15	JOSIMAR BARBALHO BEZERRA - OAB/MT - 27.375/O	250253/2021	210431582	3070/SGPA/SEMA/2023
AGUAS DE JAUARA LTDA	03.689.021/0001-54	LEONARDO PIO DA SILVA CAMPOS - OAB/MT - 7.202	417491/2021	213433008	2588/SGPA/SEMA/2023
ROÇA AGRONEGOÇOS LTDA	24.912.683/0001-11	VINICIUS RIBEIRO MOTA - OAB/MT - 10.491-B	361113/2019	1886D	1770/SGPA/SEMA/2023
JOSE PEREIRA BARBOSA	789.528.671-49	JOB MOREIRA RIBEIRO - 352.917.961-20	166225/2020	20043172	2303/SGPA/SEMA/2023
COOPERATIVA DE GARIMPEIROS DO VALE DO RIO PEIXOTO	09.521.470/0001-75	GEFFERSON CAVALCANTI PAIXAO - OAB/MT - 23.125	274478/2020	20013177	2469/SGPA/SEMA/2023
CLAUDIR MANTOVANI	534.949.201-25	RAFEL BARON DE PAULA - OAB/MT - 11.063-B	247392/2020	20033422	2304/SGPA/SEMA/2023
PREFEITURA MUNICIPAL DE CHAPADA DOS GUIMARAES	03.507.530/0001-19	ROSANE COSTA ITACARAMBY - OAB/MT - 8755	424878/2015	6351	2411/SGPA/SEMA/2023
MADEIREIRA PINHALAO S/A	85.605.830/0001-03	FABRICIO RENANN PASTOR PAVAN - OAB/MT - 17.354	110302/2021	21043539	2445/SGPA/SEMA/2023
ANTONIO JOVELINO MACEDO DE ALMEIDA	426.514.929-49	ZAINNI MICHENKI - OAB/MT - 27.017	397688/2021	21203707	2221/SGPA/SEMA/2023
MARCO AURELIO MENDES DE OLIVEIRA	769.188.741-87	DANIEL AUGUSTO FIORESE MARTINI - CPF: 011.839.321-97	44844/2022	22203396	2579/SGPA/SEMA/2023
RICARDO YAB YASKUES	700.714.564-73	DANIEL WINTER - OAB/MT - 11.470	138689/2015	124633	2717/SGPA/SEMA/2023
JUSSEMAR REBULI PINTO	843.499.481-04	NILTON JORGE MATOS - OAB/MT - 18.400	197860/2020	20043507	2306/SGPA/SEMA/2023
DIEGO RODRIGUES GARCIA	002.092.771-14	JOSE ESTEVES DE LACERDA FILHO - OAB/MT - 2.492	406056/2019	167086	1373/SGPA/SEMA/2023

Processo nº: 67715/2017
Interessado: Maturati Participações S.A. - Complexo de PCH's Rio Cuiabá

TERMO DE INDEFERIMENTO DE PEDIDO DE REVISÃO E ARQUIVAMENTO

A Secretária Adjunta de Licenciamento Ambiental e Recursos Hídricos, da Secretaria de Estado de Meio Ambiente, no uso de suas atribuições, torna público o indeferimento do pedido de revisão estabelecido sob protocolo nº. 12356/2023, datado em 20/06/2023, e consequentemente o arquivamento do processo nº. 67715/2017, do Complexo Hidrelétrico, composto por 06 (seis) PCH's, da Interessada Maturati Participações S.A. e Meta Serviços e Projeto Ltda., conforme expresso no Ofício nº. 186267/CLEIA/SUIMIS/2023.

Cuiabá-MT, 07 de julho de 2023.

(Original assinado)

Lilian Ferreira dos Santos

Secretária Adjunta de Licenciamento Ambiental e Recursos Hídricos
SEMA/MT.

A Secretaria de Estado do Meio Ambiente - SEMA/MT, em conformidade com o artigo 37 da Constituição Federal de 1988, torna públicas as seguintes licenças emitidas pela Superintendência de Infraestrutura, Mineração, Indústria e Serviços.

Cuiabá, 07 de julho de 2023.

Protocolo	Nº Licença	Razão Social	Atividade Licenciada	Município
7822/2023	AUT nº 2706/2023	Bios Consultoria e Serviços Ambientais Ltda.	Captura, coleta e transporte de espécime da Ictiofauna	Nova Canaã do Norte
7001183/2023	LAS nº 329925/2023	Secretaria de Estado de Infraestrutura e Logística	Recuperação e manutenção de rodovia não pavimentada - MT 499	Cuiabá/MT
7008645/2022	LAS nº 329885/2023	Companhia Madeireira Tangará Ltda.	Serrarias com desdobramento de madeira em bruto	Tangará da Serra/MT
20885/2022	LO nº 329930/2023	Air BP Brasil Ltda.	Comércio atacadista de combustíveis	Várzea Grande/MT
4723/2023	LO nº 329927/2023	Posto Lacerda Melo Ltda.	Comércio a varejo de combustíveis e lubrificantes para veículos automotores	Barra do Bugres/MT
4954/2023	LO nº 329929/2023	Comercial Atalaia de Combustíveis Ltda.	Comércio a varejo de combustíveis	Cuiabá/MT

SINFRA

SECRETARIA DE ESTADO DE INFRAESTRUTURA E LOGÍSTICA

EXTRATO DO CONTRATO DE DOAÇÃO DE EQUIPAMENTO Nº 045/2023/SINFRA

PROCESSO Nº. SINFRA-PRO-2023/05518

OBJETO: O objeto do presente Termo é a Cessão de Bens Móveis, a título gratuito, pelo **CEDENTE AO CESSIONÁRIO**, dos maquinários rodoviários especificados na Cláusula Primeira.

DO OBJETO.

A Doação ajustada por este instrumento tem por finalidade a utilização dos maquinários rodoviários no apoio à manutenção e conservação das rodovias estaduais.

ITEM	ESPECIFICAÇÃO	MARCA	REGISTRO PATRIMONIAL	MODELO	SÉRIE/CHASSIS	ANO
01	Moto niveladora	XCMG	1006966	GR1803BR	XUG18031KMPB00424	2021
01	Moto niveladora	XCMG	1006964	GR1803BR	XUG18031LMPB00379	2021

CEDENTE: ESTADO DE MATO GROSSO

CESSIONÁRIO: MUNICÍPIO DE NOVA MUTUM - MT.

EXTRATO DO CONTRATO DE DOAÇÃO DE EQUIPAMENTO Nº 046/2023/SINFRA

PROCESSO Nº. SINFRA-PRO-2023/06804

OBJETO: O objeto do presente Termo é a Cessão de Bens Móveis, a título gratuito, pelo **CEDENTE AO CESSIONÁRIO**, dos maquinários rodoviários especificados na Cláusula Primeira.

DO OBJETO.

A Doação ajustada por este instrumento tem por finalidade a utilização dos maquinários rodoviários no apoio à manutenção e conservação das rodovias estaduais.

ITEM	ESPECIFICAÇÃO	MARCA	REGISTRO PATRIMONIAL	MODELO	SÉRIE/CHASSIS	ANO
01	Pá carregadeira	XCMG	1006900	LW300KV	XUG0300VJMPB02371	2021

CEDENTE: ESTADO DE MATO GROSSO

CESSIONÁRIO: MUNICÍPIO DE SÃO JOSÉ DO POVO - MT.

8133/2023	LP nº 316790/2023 LI nº 75601/2023	Cooperativa dos Garimpeiros do vale do Rio Peixoto - Coogavepe	Extração e beneficiamento de minério aurífero.	Matupá/MT
-----------	---------------------------------------	--	--	-----------

Valmi Simão de Lima

Superintendente de Infraestrutura, Mineração, Indústria e Serviços

Lilian Ferreira dos Santos

Secretária Adjunta de Licenciamento Ambiental e Recursos Hídricos

PORTARIA Nº 657/2023/SEMA/MT

Designa Servidores para atuarem como fiscais do Contrato nº 027/2023.

A **SECRETÁRIA DE ESTADO DE MEIO AMBIENTE** no uso de suas atribuições legais que lhe confere o art. 71, inciso IV, da Constituição Estadual e do art. 3º, da Lei Complementar nº 612, de 28 de janeiro de 2019, que dispõe sobre a organização administrativa do Poder Executivo Estadual;

Considerando as competências atribuídas ao Secretário Adjunto Executivo de Meio Ambiente, através da Portaria nº 73/2019, publicada no D. O. E de 29/01/2019.

RESOLVE:

Art. 1º Designar os servidores indicados no Anexo Único da presente Portaria para, sem prejuízo das suas atribuições, exercerem respectivamente os cargos de Fiscal titular e Fiscal substituto do **Contrato nº 027/2023** conforme os termos da Portaria nº 175, publicada no Diário Oficial de 04/03/2016.

Art. 2º Esta Portaria entrará em vigor na data da sua publicação, surtindo efeitos retroativos a data do início da vigência contratual.

Registre-se, publique-se e cumpra-se.

Cuiabá, 06 de julho de 2023.

Alex Sandro Antônio Marega

Secretário Adjunto Executivo de Meio Ambiente
(assinado eletronicamente)

Anexo Único

Nº Contrato/ Instrumento	Contratado	Data da Assinatura	Servidores Designados
027/2023	LIO SERUM PRODUTOS LA- BORATORIAIS E HOSPITALARES LTDA	05/07/2023	Fiscal Titular: Elisangela Nascimento Nogueira Fiscal Substituto: Fabiane Sabbag David

EXTRATO DO 02º TERMO SIMPLIFICADO DE PRORROGAÇÃO DE VIGÊNCIA AO CONVÊNIO Nº 0565-2021/SINFRA**Processo: 287625/2021****Objeto:** O presente Aditivo Simplificado prorroga, a vigência do Termo de Convênio acima por 180

(Cento e oitenta) dias, passando o término da vigência para 12/01/2024.

Assinatura: 04/07/2023.**Partes:** Secretaria de Estado de Infraestrutura e Logística/SINFRA - CNPJ nº 03.507.415/0022-79 e a PREFEITURA MUNICIPAL DE VILA BELA DA SANTÍSSIMA TRINDADE e CNPJ: 03.214.160/0001-21.**Extrato do Contrato de Concessão nº 007/2023/00/00/SINFRA****Processo Administrativo nº SINFRA-PRO-2023/03145****Modalidade:** Concorrência Pública nº 002/2022/SINFRA**Objeto do Contrato:** O presente CONTRATO tem por objeto a delegação da CONCESSÃO dos SERVIÇOS no LOTE 01, MIT 7, descritos e caracterizados no Anexo I - PROJETO BÁSICO do EDITAL, mediante o pagamento de Outorga Fixa, no valor de R\$ 19.530.264,30 (dezenove milhões, quinhentos e trinta mil, duzentos e sessenta e quatro reais e trinta centavos).**Prazo de Vigência:** O prazo da CONCESSÃO é de 20 (vinte) anos, contados a partir do início da Operação do Sistema Atual na Categoria Básica e da efetiva operação na Categoria Diferenciada.**Valor do Contrato:** O valor do presente contrato para o LOTE 1 do MIT 7, nos termos da PROPOSTA COMERCIAL apresentada no certame licitatório, é de R\$ 2.944.973.096,97 (dois bilhões novecentos e quarenta e quatro milhões, novecentos e setenta e três mil, noventa e seis reais e cinquenta e sete centavos), na data base de 14/06/2022, data da apresentação da proposta.

O coeficiente tarifário ofertado, nos termos da PROPOSTA COMERCIAL, é de R\$ 0,260403 (dois mil, seiscentos e quatro décimos de milésimos de centavos).

Assinatura: 27/06/2023**PARTES:** ITANORTE TRANSPORTES SPE LTDA, CNPJ: 49.975.866/0001-07, A SECRETARIA DE ESTADO DE INFRAESTRUTURA E LOGÍSTICA CNPJ: 03.507.415.0022/79 E A AGÊNCIA ESTADUAL DE REGULAÇÃO DOS SERVIÇOS PÚBLICOS DELEGADOS DO ESTADO DE MATO GROSSO - AGER/MT, CNPJ: 03.944.082/0001-10.**Extrato do Segundo Termo Aditivo do Contrato Nº 138/2022/01/02 - SINFRA****Processo nº SINFRA-PRO-2023/08314****Objeto:** 1.1. O presente instrumento tem por objeto aditar ao prazo de Vigência por mais 60 (sessenta) dias, totalizando 420 (quatrocentos e vinte) dias, com término previsto em 12/01/2024.

1.2. E adita-se por mais 90 (noventa) dias, totalizando 180 (cento e oitenta) dias, com término previsto em 09/10/2023.

Assinatura: 07/07/2023**PARTES:** ÁGAPE CONSTRUTORA LTDA, CNPJ: 00.201.966/0001-97 E A SECRETARIA DE ESTADO DE INFRAESTRUTURA E LOGÍSTICA - SINFRA, CNPJ: 03.507.415/0022-79.**Extrato do Primeiro Termo Aditivo do Contrato Nº 134/2022/01/01 - SINFRA****Processo nº SINFRA-PRO-2023/08239****Objeto:** 1. O presente Termo Aditivo tem por objeto aditar o prazo de vigência em mais 230 (duzentos e trinta) dias, totalizando 500 (quinhentos) dias, com término previsto para 11/03/2024.**Assinatura:** 07/07/2023**PARTES:** APUI CONSTRUTORA DE OBRAS LTDA, CNPJ: 09.258.862/0001-93 E A SECRETARIA DE ESTADO DE INFRAESTRUTURA E LOGÍSTICA - SINFRA, CNPJ: 03.507.415/0022-79.**Extrato do Primeiro Termo Aditivo do Contrato de Concessão Nº 003/2021/01/01 - SINFRA****Processo nº SINFRA-PRO-2023/04743****Objeto:** 1.1. O presente Termo de Aditivo tem por finalidade alterar a Cláusula Décima Primeira - Do Valor do Contrato, a subcláusula 11.2 do Contrato de Concessão Nº 003/2021/00/00 - SINFRA, conforme solicitado no OFÍCIO Nº 00670/2023/GD/AGER de fls. 02/03, que passará a vigorar com a seguinte redação:

1.2. Altera-se a Cláusula Décima Primeira - Do Valor do Contrato, a subcláusula 11.2 para dispor que:

"11.2. O coeficiente tarifário ofertado, conforme definido na 4ª Sessão Regulatória Colegiada da AGER/MT, é de R\$ 0,169786 (cento e sessenta e nove mil setecentos e oitenta e seis milionésimos) por quilômetro."

Assinatura: 19/06/2023**PARTES:** EXPRESSO SATÉLITE NORTE LTDA, CNPJ: 01.031.060/0001-34, A SECRETARIA DE ESTADO DE INFRAESTRUTURA E LOGÍSTICA - SINFRA, CNPJ: 03.507.415/0022-79 E A AGÊNCIA ESTADUAL DE REGULAÇÃO DOS SERVIÇOS PÚBLICOS DELEGADOS DO ESTADO DE MATO GROSSO - AGER/MT, CNPJ: 03.944.082/0001-10.**Extrato do Quarto Termo Aditivo do Contrato de Concessão Nº 003/2010/01/04 - SINFRA****Processo nº SINFRA-PRO-2023/02110.03****Objeto:** 1.1. O presente Termo de Aditivo tem por finalidade alterar o Capítulo II - Objeto, Prazo, Objetivo e Metas, no item 2.1 do CONTRATO DE CONCESSÃO No 003/2010/01/01, para incluir a redação:

"2.1.1. Ficam alterado o(s) Código(s) do Sistema Rodoviário-S.R.E do presente contrato, devendo constar os seguintes códigos conforme o Decreto Estadual nº. 1.566 de 2022 ou outro que vier substituí-lo."

SRE 2020	MUNICÍPIO
242EMT0120	Sorriso
242EMT0140	Sorriso
242EMT0150	Ipiranga do Norte
242EMT0160	Ipiranga do Norte
242EMT162	Ipiranga do Norte
491EMT0010	Ipiranga do Norte

COORDENADA GEOGRÁFICA - SINFRA			
Início - MT 242		Fim - MT 242	
Latitude	Longitude	Latitude	Longitude
13° 30' 29,978" S	55° 41' 34,910" W	12° 15' 16,429" S	56° 9' 1,400" W

COORDENADA GEOGRÁFICA - SINFRA			
Início - MT 491		Fim - MT 491	
Latitude	Longitude	Latitude	Longitude
12° 15' 4,359" S	55° 59' 13,020" W	12° 5' 34,324" S	56° 0' 58,016" W

Assinatura: 23/06/2023**PARTES:** APASI - CONCESSIONARIA DA EXPLORAÇÃO DA RODOVIA MT-242/491 COM EXTENSÃO DE 83,8 KM**LTDA, CNPJ: 12.658.125/0001-92, A SECRETARIA DE ESTADO DE INFRAESTRUTURA E LOGÍSTICA - SINFRA, CNPJ: 03.507.415/0022-79 E A AGÊNCIA ESTADUAL DE REGULAÇÃO DOS SERVIÇOS PÚBLICOS DELEGADOS DO ESTADO DE MATO GROSSO - AGER/MT, CNPJ: 03.944.082/0001-10.****SESP****SECRETARIA DE ESTADO DE SEGURANÇA PÚBLICA****ATA DE INDICAÇÃO DE CANDIDATOS A MEDALHA DE MÉRITO DAS COMUNICAÇÕES DA SEGURANÇA PÚBLICA.**

Aos 14 dias do mês de junho do ano de 2023, no Centro Integrado de Operações de Segurança Pública - CIOSP, às 10h00 horas, reuniu-se a comissão permanente nomeada através da Portaria Nº 129/2023/SESP, publicada no DO 28.506, de 24/05/2023, composta pelos integrantes: CÉSAR AUGUSTO DE CAMARGO ROVERI - CEL PM, SECRETÁRIO DE ESTADO DE SEGURANÇA PÚBLICA / PRESIDENTE DA COMISSÃO, CLÁUDIO FERNANDO CARNEIRO TINOCO - CEL PM / SECRETÁRIO ADJUNTO DE INTEGRAÇÃO OPERACIONAL / MEMBRO DA COMISSÃO, CLÁUDIO ALVARES SANT'ANA - DELEGADO DE POLÍCIA / SUPERINTENDENTE CIOSP/CICC/SESP / MEMBRO DA COMISSÃO, RAUL CASTRO DE OLIVEIRA - MAJ BM / COORDENADOR DE TELECOMUNICAÇÕES E SISTEMAS DO CIOSP / MEMBRO DA COMISSÃO, LEANDRO GUSTAVO ALVES - ST BM / ASSESSOR TÉCNICO II - SESP / MEMBRO DA COMISSÃO, NUNES RAMOS DA SILVA - SUB TEN PM / GERENTE TÉCNICO DO CIOSP / MEMBRO DA COMISSÃO e KLEBER RICARDO ARANHA E MOURA - 1º SGT BM / GERENTE ADMINISTRATIVO DO CIOSP / MEMBRO E SECRETARIO DA COMISSÃO com objetivo de levantar, analisar e indicar os nomes dos candidatos que se enquadram aos requisitos para concorrerem a concessão de "MEDALHA DE MÉRITO DAS COMUNICAÇÕES DA SEGURANÇA PÚBLICA", onde após realizado buscas e analisados a relação de candidatos, foram indicados os seguintes nomes, seguidos dos motivos em conformidade com o Decreto nº 1.394, de 15 de março de 2018:

Nº	POSTO/GRADUAÇÃO/FUNÇÃO	NOME	ENQUADRAMENTO LEGAL
01	Primeira Dama de MT	Virgínia Raquel Taveira e Silva Mendes Ferreira	Art. 9º § 1º
02	Cel PM / Secret. Adj. de Seg. Pública	Héverton Mourett de Oliveira	Art.9º § 1º
03	Cel PM / Secret. Adj. Integração Operacional / SESP	Cláudio Fernando Carneiro Tinoco	Art.9º § 1º
04	Delegado de Polícia/Secretario Adjunto de Inteligência	Valter Furtado Filho	Art.9º § 1º
05	Delegada de Polícia / Diretora Geral PJCOMT	Daniela Silveira Maidel	Art.9º § 1º
06	Cel PM / Cmt. Geral Adj. PMMT	Francyanne Siqueira Chaves Lacerda	Art.9º § 1º
07	Delegado de Polícia / Diretor Geral Adjunto PJCOMT	Rodrigo Bastos da Silva	Art.9º § 1º

08	Cel BM / Correg. Geral / DSCIP	Luciana Bragança Brandão da Silva	Art.9º § 1º
09	Delegado de Polícia /Dir. Atividades Especiais	Vitor Hugo Bruzulato Teixeira	Art.9º § 1º
10	Ten Cel PM / Ch. Gab. SESP	Waldiley Alencar Taques do Valle Junior	Art.9º § 1º
11	Ten Cel PM / Ch. Gab. SAIOP/SESP	Sara Cristina da Silva Borges	Art.9º § 1º
12	Ten Cel PM /Secret. Adj. de Adm. Sistêmica	Thiago Vinicius Pinheiro da Silva	Art.9º § 1º
13	1º Sgt PM/Desp. CIOSP/SESP	Ronilson Nunes da Cruz Junior	Art.7º, Inc. I, C/C Art. 8º, §1º, Inc. I
14	2º Sgt BM/Motorista/Cond. CICC/M/POECIOSP/SESP	Wanderlei Martins Leão	Art.7º, Inc. I, C/C Art. 8º, §1º, Inc. I
15	IPC/PJCMT/Desp. CIOSP/SESP	Veridiana Leticia Doneda	Art.7º, Inc. I, C/C Art. 8º, §1º, Inc. I
16	IPC/PJCMT/Desp. CIOSP/SESP	Patrícia Lopes Da Conceição Galdino	Art.7º, Inc. I, C/C Art. 8º, §1º, Inc. I
17	IPC/PJCMT/Desp. CIOSP/SESP	Henrique Tadeu R. de Almeida Barbosa	Art.7º, Inc. I, C/C Art. 8º, §1º, Inc. I
18	2º Sgt PM/Desp. CIOSP/SESP	Luiz Carlos Monteiro Salgado	Art.7º, Inc. I, C/C Art. 8º, §1º, Inc. I
19	2º Sgt PM/Desp. CIOSP/SESP	Leonardo Reinaldo Pinheiro	Art.7º, Inc. I, C/C Art. 8º, §1º, Inc. I
20	2º Sgt PM/Desp. CIOSP/SESP	Siderlei José da Silva	Art.7º, Inc. I, C/C Art. 8º, §1º, Inc. I
21	2º Sgt PM/Desp. CIOSP/SESP	Augusto César da Silva	Art.7º, Inc. I, C/C Art. 8º, §1º, Inc. I

Depois de lido e achado conforme, a presente Ata vai assinada e numerada em todas as folhas pelos membros da comissão, nomeadas através da Portaria Nº 129/2023/SESP, publicada no DO 28.506, de 24/05/2023 tudo em conformidade com o Decreto nº 1.394, de 15 de março de 2018.

Cuiabá-MT, 14 de junho de 2023.

CÉSAR AUGUSTO DE CAMARGO ROVERI - CEL PM
SECRETÁRIO DE ESTADO DE SEGURANÇA PÚBLICA
PRESIDENTE DA COMISSÃO
(Original assinado)

CLÁUDIO FERNANDO CARNEIRO TINOCO - CEL PM
SECRETÁRIO ADJUNTO DE INTEGRAÇÃO OPERACIONAL
MEMBRO DA COMISSÃO
(Original assinado)

CLÁUDIO ALVARES SANT'ANA - DELEGADO DE POLÍCIA
SUPERINTENDENTE - CIOSP/CICC/SESP
MEMBRO DA COMISSÃO
(Original assinado)

RAUL CASTRO DE OLIVEIRA - MAJ BM
COORDENADOR DE TELECOMUNICAÇÕES E SISTEMAS DO CIOSP
MEMBRO DA COMISSÃO
(Original assinado)

LEANDRO GUSTAVO ALVES - ST BM
ASSESSOR TÉCNICO II - SESP
MEMBRO DA COMISSÃO
(Original assinado)

NUNES RAMOS DA SILVA - SUB TEN PM
GERENTE TÉCNICO DO CIOSP
MEMBRO DA COMISSÃO
(Original assinado)

KLEBER RICARDO ARANHA E MOURA - 1º SGT BM
GERENTE ADMINISTRATIVO DO CIOSP
MEMBRO E SECRETARIO DA COMISSÃO
(Original assinado)

EXTRATO DO TERMO DE DOAÇÃO DE BENS MÓVEIS Nº 002/2023

DA ESPÉCIE: Termo de Doação que entre si celebram a PREFEITURA MUNICIPAL DE PONTES E LACERDA e a SECRETARIA DE ESTADO DE SEGURANÇA PÚBLICA - SESP.

DO OBJETO: O presente Termo tem por objeto a doação de 01 (um) veículo: quanto a espécie/tipo: Mitsubishi L200 Triton Outdoor Gls A, Caminhonete, Combustível: Diesel, Ano/Modelo: 2022/2023 de Placa: RRN6B00, Renavam: 1319368473 destinados ao uso da Delegacia de Pontes e Lacerda.

DO PROCESSO: PJC-PRO-2023/00964.

DO TERMO DE DOAÇÃO: Termo de Doação Nº 002/2023.

DO VALOR: O valor total dos bens doados é de R\$ 241.990,00 (duzentos e quarenta e um mil e novecentos e noventa reais).

DATA DE ASSINATURA: 27/06/2023.

ASSINATURA: Sr. Alcino Pereira Barcelos - Prefeito Municipal de Pontes e Lacerda, Anderson da Silva Lima - Secretário Municipal de Administração e o Sr. Heverton Mourett de Oliveira - Secretário de Estado de Segurança Pública - SESP (em substituição legal).

EXTRATO DO CONTRATO Nº 131/2023/SESP

DA ESPÉCIE: Contrato que entre si celebram o ESTADO DE MATO GROSSO, por intermédio da SECRETARIA DE ESTADO DE SEGURANÇA PÚBLICA - SESP e a empresa S.O.S SUL RESGATE - COMÉRCIO E SERVIÇOS DE SEGURANÇA E SINALIZAÇÃO LTDA.

DO OBJETO: Aquisição de botas para combate a Incêndio, para atender a demanda do Corpo de Bombeiros Militar do Estado de Mato Grosso, conforme IS nº 110/2023/SESP.

DA MODALIDADE: Adesão à Ata de Registro de Preços nº 63/2022 SEGEN - MJ referente ao Pregão Eletrônico nº 07/2022/MJSP/DF, PROCESSO ADMINISTRATIVO Nº 08020.000170/2021-09

PROCESSO: CBM-PRO-2023/03563

DO VALOR: R\$ 49.500,00

DA DOTAÇÃO ORÇAMENTÁRIA: UO:19101; Programa:524; Projeto Atividade:2719; Fonte:17590217; Natureza de Despesa: 339030

DA VIGÊNCIA: 06/07/2023 A 05/07/2024

DA DATA: 06/07/2023.

ASSINAM: HÉVERTON MOURETT DE OLIVEIRA - SECRETÁRIO ADJUNTO DE SEGURANÇA PÚBLICA/CONTRATANTE e JOÃO CARLOS TRENTIN JUNIOR - S.O.S SUL RESGATE - COMÉRCIO E SERVIÇOS DE SEGURANÇA E SINALIZAÇÃO LTDA/CONTRATADA.

EXTRATO DO TERMO DE APOSTILAMENTO AO CONTRATO Nº 039/2022/SESP

DA ESPÉCIE: Termo de Apostilamento - Reajuste ao Contrato nº 039/2022/SESP, que entre si celebram o ESTADO DE MATO GROSSO, por intermédio da SECRETARIA DE ESTADO DE SEGURANÇA PÚBLICA - SESP e a empresa CENTRO DE INTEGRAÇÃO EMPRESA ESCOLA - CIEE

DO OBJETO: O presente Termo de Apostilamento tem por objeto o REMANEJAMENTO DE VAGAS entre Unidades Administrativas do Contrato nº 039/2022/SESP, que tem por objeto a contratação de serviços para agenciamento de estudantes do ensino de graduação e pós-graduação (lato e stricto sensu), para preenchimento de bolsas de estágio, visando atender às demandas da Secretaria de Estado de Segurança Pública.

DA DOTAÇÃO ORÇAMENTÁRIA: Fica remanejado 02(duas) vagas de estagiário de Pós-Graduação da SESP para atendimento ao CIOSP, a partir da assinatura deste instrumento, conforme dotação orçamentária Programa: 519; Projeto Atividade: 2717; Natureza da despesa: 339039; Fonte: 15010100;

VALOR REMANEJADO: R\$ 11.531,55

PROCESSO Nº: SESP-PRO-2023/37640

DATA DE ASSINATURA: 06/07/2023.

ASSINAM: HEVERTON MOURETT DE OLIVEIRA - SECRETÁRIO ADJUNTO DE SEGURANÇA PÚBLICA/CONTRATANTE e JULIO CÉSAR DA SILVA - CENTRO DE INTEGRAÇÃO EMPRESA ESCOLA - CIEE/CONTRATADA.

EXTRATO DA ORDEM DE FORNECIMENTO nº 002/2023/SESP

DA ESPÉCIE: Instrumento que entre si celebram o ESTADO DE MATO GROSSO, por intermédio da **SECRETARIA DE ESTADO DE SEGURANÇA PÚBLICA - SESP** e a empresa **VIVEIROS AMÉRICA EIRELI**.

DO OBJETO: Aquisição de 184 (cento e oitenta e quatro) mudas florestais nativas do bioma cerrado local, isentas de pragas e doenças, fuste ereto e sem ramificação, raízes sadias e indivíduos com, no mínimo, de 1,50 (um metro e meio) de altura para atender as demandas da SESP acerca da Compensação Ambiental a ser realizada para a construção da nova Delegacia Especializada de Defesa dos Direitos da Criança e do Adolescente DEDDICA. Termo de Referência nº124/2023/SESP.

DA MODALIDADE: DISPENSA DE LICITAÇÃO.

PROCESSO: SESP-PRO-2023/19461.

DO VALOR: R\$ 7.358,16

DA DOTAÇÃO ORÇAMENTÁRIA: UO:2005; Programa:036; Projeto Atividade: 2005; Fonte:15010100; Natureza de Despesa:339030.

DO PRAZO: A entrega deverá ser realizada de forma única, e o prazo para entrega dos bens será de até 30 (trinta) dias corridos contados a partir do recebimento formal da requisição do Contratante.

DA DATA: 06/07/2023.

ASSINAM: HEVERTON MOURETT DE OLIVEIRA - SECRETÁRIO ADJUNTO DE SEGURANÇA PÚBLICA/CONTRATANTE e o PRISCILA CONSANI DAS MERCES - VIVEIROS AMÉRICA EIRELI/CONTRATADA

EXTRATO DO CONTRATO Nº 008/2023/FUNAC

DA ESPÉCIE: Contrato que entre si celebram o ESTADO DE MATO GROSSO, por intermédio da **FUNDAÇÃO NOVA CHANCE - FUNAC** e a empresa **NAKA EXPRESS GÊNEROS ALIMENTÍCIOS LTDA EPP**.

DO OBJETO: Aquisição de gêneros alimentícios (Café) em atendimento à demanda da Fundação Nova Chance - FUNAC, que deriva da adesão à Ata de Registro de Preços nº 015/2022/SEPLAG, decorrente do Pregão Eletrônico nº 015/2022/SEPLAG, em conformidade com o Instrumento Simplificado de Formalização da Demanda nº 004/2023/FUNAC e demais anexos, independente de transcrição.

DA MODALIDADE: Adesão à Ata de Registro de Preços nº 015/2022/SEPLAG/MT, oriunda do Pregão Eletrônico nº 015/2022/SEPLAG/MT

PROCESSO: FUNAC-PRO-2023/00282

DO VALOR: R\$ 14.030,00

DA DOTAÇÃO ORÇAMENTÁRIA: Unidade: FUNAC: UO:19201; Programa:036; Projeto Atividade: 2007; Fonte: 15010100 Natureza de Despesa: 339030

DA VIGÊNCIA: 07/07/2023 a 06/07/2024

DA DATA: 07/07/2023.

ASSINAM: WINKLER DE FREITAS TELES - PRESIDENTE DA FUNDAÇÃO NOVA CHANCE/CONTRATANTE e MÁRIO CEZAR HIDEKI NAKAYAMA - NAKA EXPRESS GÊNEROS ALIMENTÍCIOS LTDA EPP/CONTRATADA.

NOTIFICAÇÃO

A Secretaria de Estado de Segurança Pública do Estado de Mato Grosso **NOTIFICA** o Senhor **ALEX ALMEIDA LEÃO**, matrícula nº 251877/01, a se apresentar na Coordenadoria de Folha de Pagamento - SESP, no prazo de 05 (cinco) dias úteis a partir desta notificação, ou, entrar em contato no endereço eletrônico: folha@sesp.mt.gov.br, para tratar de assuntos relacionados a sua vida funcional enquanto em atividade como servidor público.

O não cumprimento poderá acarretar os procedimentos previsto no artigo 67, parágrafo único da Lei Complementar 04/90.

Cuiabá/MT, 10 de julho de 2023.

(original assinado)

Laura Batista Gonçalves Teixeira
Coordenadora de Folha de Pagamento
SUGP/SAAS/SESP

ATA REUNIÃO REALIZADA PELA COMISSÃO PERMANENTE INSTITUÍDA PELA PORTARIA Nº 146/2018/GAB/SEJUDH

(...)

Assim, a **Comissão Permanente instituída pela Portaria Nº 146/2018/GAB/SEJUDH/MT**, competente para instrução, análise e deliberação de processos referente a suspensão do porte de arma de fogo de Agentes Penitenciários, em reunião realizada no dia 07/07/2023 e por unanimidade de votos.

RESOLVEM:

1 - Processo SESP-REQ-2023/03278 - **MANIFESTAR PELA REVOGAÇÃO DA SUSPENSÃO** do porte de arma de fogo concedido ao Agente Penitenciário do Sistema Penitenciário **W.M.M.**, por ter cumprido a condicionante que lhe foi imposta;

2 - Processo SESP-PRO-2023/53231 - **MANIFESTAR PELA REVOGAÇÃO**

DA SUSPENSÃO do porte de arma de fogo concedido ao Agente Penitenciário do Sistema Penitenciário **D.F.D.N.**, por ter cumprido as condicionantes que lhe foi imposta;

3 - Processo SESP-PRO-2023/51572 - **MANIFESTAR PELA REVOGAÇÃO**

DA SUSPENSÃO do porte de arma de fogo concedido ao Agente Penitenciário do Sistema Penitenciário **M.A.V.de M.**, por ter cumprido as condicionantes que lhe foi imposta;

4 - Processo SESP-PRO-2023/51572 - **MANIFESTAR PELA SUSPENSÃO**

do porte de arma de fogo concedido a Agente Penitenciário do Sistema Penitenciário **R.C.S.**, por se enquadrar na hipótese disposta no Art. 14, inc. II, da Instrução Normativa Nº 001/2023/GAB/SAAP, condicionando-se a revogação da suspensão, a apresentação de atestado de Laudo Psicológico com data posterior a esta decisão. Devera cumprir seu trabalho em regime de expediente;

5 - Processo SESP-PRO-2023/50276 - **MANIFESTAR PELA SUSPENSÃO**

do porte de arma de fogo concedido a Agente Penitenciário do Sistema Penitenciário **M.A.S.**, por se enquadrar na hipótese disposta no Art. 14, inc. II, da Instrução Normativa Nº 001/2023/GAB/SAAP, condicionando-se a revogação da suspensão, a apresentação de atestado de Laudo Psicológico com data posterior a esta decisão. Devera cumprir seu trabalho em regime de expediente;

6 - Processo SESP-PRO-2023/51584 - **MANIFESTAR PELA SUSPENSÃO**

do porte de arma de fogo concedido a Agente Penitenciário do Sistema Penitenciário **G.M.S.**, por se enquadrar na hipótese disposta no Art. 14, inc. II, da Instrução Normativa Nº 001/2023/GAB/SAAP, condicionando-se a revogação da suspensão, a apresentação de atestado de Laudo Psicológico com data posterior a esta decisão. Devera cumprir seu trabalho em regime de expediente;

7 - Processo SESP-PRO-2023/51245 - **MANIFESTAR PELA SUSPENSÃO**

do porte de arma de fogo concedido ao Agente Penitenciário do Sistema Penitenciário **L.B.G.**, por se enquadrar na hipótese disposta no Art. 14, inc. II, da Instrução Normativa Nº 001/2023/GAB/SAAP, condicionando-se a revogação da suspensão, a apresentação de atestado de Laudo Psicológico com data posterior a esta decisão. Devera cumprir seu trabalho em regime de expediente;

8 - Processo SESP-PRO-2023/51282 - **MANIFESTAR PELA SUSPENSÃO**

do porte de arma de fogo concedido ao Agente Penitenciário do Sistema Penitenciário **R.J. de A.**, por se enquadrar na hipótese disposta no Art. 14, inc. II, da Instrução Normativa Nº 001/2023/GAB/SAAP, condicionando-se a revogação da suspensão, a apresentação de atestado de Laudo Psicológico com data posterior a esta decisão. Devera cumprir seu trabalho em regime de expediente;

9 - Processo SESP-PRO-2023/50268 - **MANIFESTAR PELA SUSPENSÃO**

do porte de arma de fogo concedido a Agente Penitenciário do Sistema Penitenciário **D.F.A.**, por se enquadrar na hipótese disposta no Art. 14, inc. II, da Instrução Normativa Nº 001/2023/GAB/SAAP, condicionando-se a revogação da suspensão, a apresentação de atestado de Laudo Psicológico com data posterior a esta decisão. Devera cumprir seu trabalho em regime de expediente;

10 - Processo SESP-PRO-2023/50265 - **MANIFESTAR PELA SUSPENSÃO**

do porte de arma de fogo concedido a Agente Penitenciário do Sistema Penitenciário **S.A.de F.**, por se enquadrar na hipótese disposta no Art. 14, inc. II, da Instrução Normativa Nº 001/2023/GAB/SAAP, condicionando-se a revogação da suspensão, a apresentação de atestado de Laudo Psicológico com data posterior a esta decisão. Devera cumprir seu trabalho em regime de expediente;

O servidor que teve a decisão de suspensão cautelar do porte de arma de fogo deverá apresentar a carteira de identidade funcional no prazo de **72 (setenta e duas) horas na Unidade** em que estiver lotado, sob pena de responsabilização administrativa.

Apresentada a carteira funcional o diretor deverá encaminhá-la a GALP e adotar providências de **não mais cautelar armas para tais servidores** e de **lotá-lo em regime de expediente**.

A Coordenadoria de Ensino e Aperfeiçoamento do Servidor Penitenciário/CEASP deverá ser oficializada para que inclua os servidores com condicionante de realização de curso, na(s) turma(s) com data mais próxima.

A GALP deverá promover a **restituição da carteira funcional** do servidor que teve a revogação da decisão de suspensão.

EXTRATO DA PORTARIA Nº 128/2023/CGE-COR/SESP

Extrato da Portaria n. 128/2023/CGE-COR/SESP, por meio da qual instaura-se Processo Administrativo Disciplinar com fulcro nos artigos 69 e 75, § 1º da Lei Complementar n. 207/2004, alterada pelas Leis Complementares nº 213/2005, 550/2014 e 584/2017. Designa-se os servidores, Kelly Cristine Miguel Daubian da Costa, Jane Neves da Silva e Paulo Alexandre Jesus Gomes da Silva, sob a presidência do primeiro, para apurar possíveis irregularidades funcionais descritas nos autos do processo CGE-PRO-2022/00318, em face de **A.S.M., J.B.R., R.J.F.S., S.D.**, que se forem comprovadas, poderão incorrer em infrações disciplinares descritas nos artigos 143, I, II, III, IX e XI, 159, V e VII, todos da Lei Complementar nº 04/1990. Cuiabá, 17 de maio de 2023. **César Augusto de Camargo Roveri - Cel PM** (Secretário de Estado de Segurança Pública de Mato Grosso).

PORTARIA Nº 169/2023/GAB-SESP-MT

Nomeia os servidores abaixo relacionados para exercer função de Fiscal do Contrato (Fiscal Titular e/ou Substituto).

O Secretário Adjunto de Administração Sistêmica, no uso das atribuições legais, que lhe confere o inciso II, do artigo 71, da Constituição do Estado de Mato Grosso e, considerando a Portaria nº 003/2023/GAB-SESP, de 11 de janeiro de 2023, que designa competência do Secretário Adjunto de Administração Sistêmica; Considerando o disposto no artigo 67, da Lei nº 8.666/93; no § 3º, do artigo 99, do Decreto Estadual nº 840, de 10/02/2017; no artigo 117, da Lei nº 14.133; no artigo 307, do Decreto nº 1.525, de 23/11/2022 e na Instrução Normativa nº 001/2022/GAB/SESP/MT, 06 de abril de 2022, que dispõe sobre a fiscalização da execução dos contratos celebrados pela Secretaria de Estado de Segurança Pública.

RESOLVE:

Art. 1º - Designar os servidores abaixo elencados, para responder pelo acompanhamento, fiscalização e avaliação da execução em relação aos serviços prestados a esta Secretaria de Estado de Segurança Pública e Unidades Desconcentradas, de acordo com as informações abaixo:

PROCESSO: SESP-PRO-2023/53317							
UNIDADE	PROCESSO	CONTRATO	EMPRESA CONTRATADA	FISCAL TITULAR (NOME/MAT.)	DATA EFEITO FT	FISCAL SUBSTITUTO (NOME/MAT.)	DATA EFEITO FS
0001 - SESP							
Polícia Comunitária	SESP-CAP-2023/129994	097/2018	CONSÓRCIO SEGES - MT SMP PE 031/2017	ALEX SANDRO DA SILVA VALÉRIO (72164)	27/06/2023	CANDIDO ROGERIO DA SILVA (116689)	27/06/2023
Polícia Comunitária	SESP-CAP-2023/129994	054/2018	OI/S.A.	CLAUDINEI DA SILVA 2º SGT PM (90672)	27/06/2023	CANDIDO ROGERIO DA SILVA (116689)	27/06/2023
CBM	CBM-DIC-2023/15388	417/2022	HABIT CONSTRUÇÕES E SERVIÇOS EIRELI.	MATHEUS ANTONIO GRIGOLI MAGALHÃES (309045)	11/04/2023	ANDRÉ LUIZ SILVA (90117)	11/04/2023
0002 - PM							
DGP/QCG	PM-CAP-2023/45758	039/2022	CENTRO DE INTEGRAÇÃO EMPRESARIAL ESCOLA - CIEE.	VALMIR RODRIGO DE OLIVEIRA (102884)	26/05/2023	VIVIANE DE OLIVEIRA ZEFERINO TOMAS (72236)	26/05/2023
0004 - CBM							
DEIP/QCG	CBM-DIC-2023/18716	021/2020	GREEN CARD S/A REFEIÇÕES COM. SERVIÇOS	FELIPE MANÇANO SABOIA (246587)	29/06/2023	BRUNA LOVATTO (308564)	29/06/2023
0005 - POLITEC							
POLITEC	POLITEC-DIC-2023/04374	256/2021	DSS SERVIÇOS DE TECNOLOGIA DA INFORMAÇÃO LTDA	-	-	RONILDO RODRIGUES SENRA (117423)	03/07/2023
0009 - SISPEN							
GOESP/SAAP	SESP-CAP-2023/11955	383/2022	BUILT UP ENGENHARIA E SOLUÇÕES LTDA	ELISANDRIO MACEDES DOURADO (115425)	22/06/2023	FERNANDA PASSOS BORGES (285987)	22/06/2023
SISPEN	SESP-DIC-2023/91733	188/2022	TICKET SOLUÇÕES HDFGT S.A	-	-	EDSON RODRIGUES (295456)	20/06/2023
SISPEN	SESP-DIC-2023/87673	302/2022	DENTAL MARIA LTDA	Alteração de Gestor (a): OLGA ADORACION LEIVA CABELHO (226029)			02/05/2023
		340/2022	DENTAL MARIA LTDA - ME	Alteração de Gestor (a): OLGA ADORACION LEIVA CABELHO (226029)			02/05/2023
		346/2022	OLMIR IORIS E CIA LTDA.	Alteração de Gestor (a): OLGA ADORACION LEIVA CABELHO (226029)			02/05/2023
		347/2022	PRIME INFO SOLUCÕES EM TECNOLOGIA LTDA.	Alteração de Gestor (a): OLGA ADORACION LEIVA CABELHO (226029)			02/05/2023
0010 - Socioeducativo							
CASE Feminino Cuiabá	SESP-DIC-2023/74662	002/2022	NOVO SABOR REFEIÇÕES COLETIVAS LTDA.	PATRICIA FERNANDA DE ARRUDA ELIAS (253396)	31/05/2023	GREICE SANTOS MACIEL (251390)	31/05/2023
CASE Feminino Cuiabá	SESP-DIC-2023/89920	116/2023	KADEAS RESTAURANTES LTDA	PATRICIA FERNANDA DE ARRUDA ELIAS (253396)	01/07/2023	GREICE SANTOS MACIEL (251390)	01/07/2023

Art. 2º - Publica-se. Registra-se. Cumpra-se.

Cuiabá, 07 de julho de 2023

THIAGO VINICIUS PINHEIRO DA SILVA
Secretário Adjunto de Administração Sistêmica
(assinado eletronicamente)

P.I.C

POLÍCIA JUDICIÁRIA CIVIL

EXTRATO DA PORTARIA N.º 2023.10.10856
S.A. nº 225.8.2023.19

O CORREGEDOR AUXILIAR DA POLÍCIA JUDICIÁRIA CIVIL DO ESTADO DE MATO GROSSO, RAMIRO MATHIAS RIBEIRO QUEIROZ, no uso de suas atribuições legais etc, com fundamento nos artigos 16, § 1º, inciso III, 221, 244 e ss. da LCE 407/2010, resolve instaurar SINDICÂNCIA ADMINISTRATIVA em face de J.V.G, Investigador de Polícia, matrícula nº 143367, diante da presença de indícios de prática, em tese, de infrações disciplinares previstas na lei complementar n. 407/2010, tomando de forma exemplificativa o disposto no art. 219. São deveres do policial civil: I - ser assíduo, pontual, discreto e urbano; XIII - zelar pela valorização da função policial e pelo respeito aos direitos e à dignidade da pessoa humana; XIV - proceder na vida pública e particular de modo a dignificar a função policial civil; B. art. 220. Ao policial civil é proibido, caracterizando infração administrativa: 2. do segundo grau: XI - utilizar para fins particulares, sob qualquer pretexto, material pertencente ao Estado; XLI - deixar de comunicar à Corregedoria-Geral, até o primeiro dia útil subsequente, sobre a ciência de fato criminoso que envolva policial civil; XLII - praticar qualquer outro fato definido como contravenção penal ou crime de menor potencial ofensivo. PRAZO DE CONCLUSÃO: 30 (trinta) dias prorrogáveis por igual prazo (art. 247 da LCE nº. 407/2010).

Cuiabá, 22 de junho de 2023.
Ramiro Mathias Ribeiro Queiroz
Corregedor Auxiliar
Priscila Decker Fernandes
Escrivão de Polícia

PORTARIA 2023.10.668/DGPJC (Externa)

A Delegada Geral da Polícia Judiciária Civil do Estado de Mato Grosso, no uso das atribuições legais que lhe confere o artigo 12 da Lei Complementar n.º 407/2010, publicada no D.O.E. em 30 junho de 2010.

CONSIDERANDO que o Governo do Estado de Mato Grosso e a União, por intermédio do Ministério do Meio Ambiente celebraram o Termo de Adesão MMA-A3P 2021, cujo objetivo é o de incorporar e implementar nas instituições públicas estaduais as ações do Programa da Agenda Ambiental na Administração Pública A3P.

CONSIDERANDO que a adesão voluntária tem como objetivo a adoção de novos padrões de produção e consumo, economizando matéria-prima, e de ações como compras públicas sustentáveis, gestão adequada de resíduos sólidos, construções sustentáveis, entre outras, prezando sempre pela sustentabilidade.

CONSIDERANDO a necessidade de se alcançar o *Selo A3P*, que é concedido anualmente pelo Ministério do Meio Ambiente - MMA, aos órgãos que atenderem de forma eficiente a todos os seis eixos temáticos propostos.

CONSIDERANDO a realização da 3ª OFICINA DA AGENDA AMBIENTAL A3P das instituições públicas estaduais, a ser realizada entre os dias 18 a 20/07/2023 às 08:00hs da manhã no Auditório da Associação Mato-Grossense dos Municípios - AMM.

CONSIDERANDO a necessidade de elaboração do Plano de Gestão Socioambiental da Polícia Judiciária Civil, a ser apresentando no último dia (20/07/2023) do evento em tela.

CONSIDERANDO que os servidores designados a participarem do evento Oficina "Sustentabilidade na Administração Pública", devem ter atuação nos eixos temáticos do programa A3P, sendo ele: Uso racional dos recursos naturais e bens públicos; Gestão de resíduos gerados; Qualidade de vida no ambiente de trabalho; Sensibilização e capacitação dos servidores; Compras públicas sustentáveis e Construções sustentáveis.

RESOLVE:

Art. 1º - Instituir Grupo de Trabalho para elaborar estudo pautado em princípios e normas cogentes e demais atos normativos que regulamentam e direcionam a dinâmica de trabalho, para elaboração do Plano de Gestão Socioambiental da Polícia Judiciária Civil, composto pelos seguintes membros:

I - Presidente:

- Dr. Gustavo Garcia Francisco - matrícula 203365 - Delegado de Polícia Civil; Academia de Polícia Civil;

II - Membros:

- Liliane de Souza Santos Murata Costa, matrícula 242536, Delegada de Polícia Civil - Delegacia Especializada do Meio Ambiente - DEMA/PJCMT;
- Thaiza Kiromi Miyakawa Pinheiro Badini - matrícula 259836, Investigadora de Polícia, Núcleo de Ações Estratégicas - NAE/DG/PJCMT
- Edmir Soares de Sena, matrícula 203811, Investigador de Polícia, Coordenadoria de Desenvolvimento Institucional - CDI/DEE/PJCMT;

- Jualzy da Silva Albuquerque, matrícula 114861, Investigador de Polícia, Coordenadoria de Desenvolvimento Institucional - CDI/DEE/PJCMT;
- Selma Santiago da Costa, matrícula 125255, Analista Desenv. Econômico Social, Gerência de Aplicação, Desenvolvimento, Saúde e Segurança - GADSS/CGP/PJCMT;

Art. 2º - Esta Portaria entra em vigor na data de sua publicação.

REGISTRE-SE. PUBLIQUE-SE. CUMPRE-SE.

Diretoria Geral da Polícia Judiciária Civil, em Cuiabá/MT, 07 de julho de 2023.

DANIELA SILVEIRA MAIDEL

Delegada Geral da Polícia Judiciária Civil - MT

POLITEC

PERÍCIA OFICIAL E IDENTIFICAÇÃO TÉCNICA

INSTRUÇÃO NORMATIVA Nº 002/2023/CPCT/ POLITEC/SESP, de 30 de maio de 2023.

Altera a Instrução Normativa nº 001/2018/CPCT-POLITEC/SESP/MT que dispõe sobre a escala de plantão dos servidores da Perícia Oficial e Identificação Técnica do Estado de Mato Grosso - POLITEC/MT.

A SECRETARIA DE ESTADO DE SEGURANÇA PÚBLICA DO ESTADO DE MATO GROSSO - SESP/MT e o CONSELHO DE POLÍTICA CIENTÍFICA E TECNOLÓGICA (CPCT) da POLITEC, no uso de suas atribuições legais, e:

Considerando a necessidade de adequar a escala de plantão com o interesse público;

RESOLVEM:

Art. 1º - Alterar o inciso II do artigo 4º da Instrução Normativa Nº 001/2018/CPCT-POLITEC/SESP/MT que passa a vigorar com a seguinte redação:

"Art. 4º

(...)

II - Uma folga de no mínimo de 24 (vinte e quatro) horas, após cada plantão, facultada a Administração estabelecer um intervalo maior entre as jornadas para adequação da escala ao interesse público.

Art. 2º - Esta instrução normativa entra em vigor a partir de 1º de julho de 2023.

Registre-se. Publique-se. CUMPRE-SE.

(original assinado)

Rubens Sadao Okada
Diretor Geral da POLITEC

(original assinado)

Renato Barbosa Guanaes Simões
Diretor Geral Adjunto

(original assinado)

Angela Quatti Nogarol Teixeira
Diretora Metropolitana de Identificação Técnica

(original assinado)

Alessandra Paiva Puertas Fernandes
Diretora Metropolitana de Laboratório Forense

(original assinado)

Eduardo Andraus Filho
Diretor Metropolitano de Medicina Legal

(original assinado)

Mairo Fabio Camargo
Diretor de Interiorização

(original assinado)

Roberto Emanuel Lima Mendes
Diretor Metropolitano de Criminalística

FUNAC

FUNDAÇÃO NOVA CHANCE

EXTRATO DE TERMO DE INTERMEDIÇÃO Nº 34/2023 DE MÃO DE OBRA REMUNERADA DE RECUPERANDOS DO SISTEMA PENITENCIÁRIO DE MT/FUNDAÇÃO NOVA CHANCE-FUNAC/A. LEANDRO DOS SANTOS - EPP/SESP/SAAP.

PARTES: FUNDAÇÃO NOVA CHANCE/FUNAC e a Empresa A. LEANDRO DOS SANTOS - EPP, com interveniência da SECRETARIA DE ESTADO DE SEGURANÇA PÚBLICA/MT e SECRETARIA ADJUNTA DE ADMINISTRAÇÃO PENITENCIÁRIA, com vistas a propiciar postos de trabalho a recuperandos oriundos do Sistema Penitenciário de MT;

OBJETO: Este Termo de intermediação de mão de obra remunerada de recuperandos, tem por objeto a contratação de Recuperandos do REGIME FECHADO do Sistema Penitenciário de MT, em todas as unidades penais que a empresa possuir contrato nos critérios determinados em cada unidade que atende os requisitos para utilizar serviços de mão de obra na: **Produção de alimentação, cozinha industrial;**

DA VIGÊNCIA: 12 (doze) meses, contados a partir da data de assinatura, podendo ser prorrogada por iguais e sucessivos períodos desde que devidamente justificado;

FISCAIS DO CONTRATO: Ficam designados como fiscais da presente intermediação pela FUNAC: titular **WALTER MUTRAN JÚNIOR** - Matrícula 127841, suplente **VALDIRENE REGINA BORBA** - Matrícula 57015; Fica designado como fiscal pelo Tomador de Serviço: **VIVIANE RUFINO DE SOUZA**, portadora do RG nº 1876068-6, inscrita no CPF sob o nº 019.195.921-99; Fica designado pela SAAP/Unidade Penal: **Diretor(a) da Unidade Penal** de onde serão selecionados os recuperandos para os trabalhos;

PROTOCOLO: FUNAC-PRO-2023/00321

DATA DE ASSINATURA: 06/07/2023

ASSINAM: **ARILSON LEANDRO DOS SANTOS** (Proprietário da A. Leandro dos Santos - EPP), **HEVERTON MOURETT DE OLIVEIRA** (Secretário Adjunto de Segurança Pública), **WINKLER DE FREITAS TELES** (Presidente da Fundação Nova Chance/FUNAC), **JEAN CARLOS GONÇALVES** (Secretário Adjunto de Administração Penitenciária).

EXTRATO DE TERMO DE INTERMEDIÇÃO Nº 35/2023 DE MÃO DE OBRA REMUNERADA DE RECUPERANDOS DO SISTEMA PENITENCIÁRIO DE MT/FUNDAÇÃO NOVA CHANCE-FUNAC/A. LEANDRO DOS SANTOS - EPP/SESP/SAAP.

PARTES: FUNDAÇÃO NOVA CHANCE/FUNAC e a Empresa A. LEANDRO DOS SANTOS - EPP, com interveniência da SECRETARIA DE ESTADO DE SEGURANÇA PÚBLICA/MT e SECRETARIA ADJUNTA DE ADMINISTRAÇÃO PENITENCIÁRIA, com vistas a propiciar postos de trabalho a recuperandos oriundos do Sistema Penitenciário de MT;

OBJETO: Este Termo de intermediação de mão de obra remunerada de recuperandos, tem por objeto a contratação de Egressos do Sistema Penitenciário de MT da **Comarca de Colíder/MT**, para o aproveitamento de mão de obra remunerada de recuperandos em cumprimento de pena no regime **SEMIABERTO**, para utilizar serviços de mão de obra na: **Produção de alimentação, cozinha industrial;**

DA VIGÊNCIA: 12 (doze) meses, contados a partir da data de assinatura, podendo ser prorrogada por iguais e sucessivos períodos desde que devidamente justificado;

FISCAIS DO CONTRATO: Ficam designados como fiscais da presente intermediação pela FUNAC: titular **WALTER MUTRAN JÚNIOR** - Matrícula 127841, suplente **VALDIRENE REGINA BORBA** - Matrícula 57015; Fica designado como fiscal pelo Tomador de Serviço: **VIVIANE RUFINO DE SOUZA**, portadora do RG nº 1876068-6, inscrita no CPF sob o nº 019.195.921-99;

PROTOCOLO: FUNAC-PRO-2023/00321;

DATA DE ASSINATURA: 06/07/2023;

ASSINAM: **ARILSON LEANDRO DOS SANTOS** (Proprietário da A. Leandro dos Santos - EPP), **HEVERTON MOURETT DE OLIVEIRA** (Secretário Adjunto de Segurança Pública), **WINKLER DE FREITAS TELES** (Presidente da Fundação Nova Chance/FUNAC), **JEAN CARLOS GONÇALVES** (Secretário Adjunto de Administração Penitenciária).

EXTRATO DE TERMO 022/2023 DE INTERMEDIÇÃO DE MÃO DE OBRA REMUNERADA DE RECUPERANDOS ENTRE A EMPRESA MAROMBI ALIMENTOS LTDA E O CONSELHO DA COMUNIDADE DA COMARCA DE SORRISO/FUNAC/SESP/SAAP.

PARTES: CONSELHO DA COMUNIDADE DE SORRISO/MT e a Empresa MAROMBI ALIMENTOS LTDA, com anuência da FUNDAÇÃO NOVA CHANCE/FUNAC, SECRETARIA DE ESTADO DE SEGURANÇA PÚBLICA/MT, SECRETARIA ADJUNTA DE ADMINISTRAÇÃO PENITENCIÁRIA, com vistas a propiciar postos de trabalho a recuperandos(as) oriundos do Sistema Penitenciário de MT.

OBJETO: O presente contrato tem como objeto a formalização de cooperação mútua, visando a integração institucional, para a oferta de assistência social, profissionalização, remição e trabalho remunerado aos recuperandos do Sistema Penitenciário de MT, que cumprem pena no regime fechado no Centro de Ressocialização da Comarca de Sorriso/MT.

DA VIGÊNCIA: A vigência deste Termo será de 12 (doze) meses, contados a partir da data de assinatura, podendo ser prorrogada por iguais e sucessivos períodos, havendo interesse das partes e mediante justificativa prévia da empresa Tomadora de Serviços.

FISCAIS DO CONTRATO:

Fica designado como fiscal pela FUNAC: Titular: **WALTER JORGE MUTRAN JÚNIOR;**

Fica designado como fiscal pelo Tomador de Serviços: **COSME HUNHOFF** e **ALÉSSIO VILSON DI DOMENICO;**

Fica designado como fiscal pelo Conselho da Comunidade de Sorriso: **GILBERTO CARLOS GASPAROTTO;**

Fica designado como fiscal pela SAAP/Unidade Penal: **Diretor(a) da Unidade Penal** de onde serão disponibilizados os recuperandos para os trabalhos.

PROTOCOLO: FUNAC-PRO-2023/00428

DATA DE ASSINATURA: 05/07/2023

ASSINAM: **ALÉSSIO VILSON DI DOMENICO** e **COSME HUNHOFF** (Empresa Marombi Alimentos Ltda), **GILBERTO CARLOS GASPAROTTO** (Presidente do Conselho da Comunidade de Sorriso/MT), **EMANUELLE C. NAVARRO MANO** (Juíza da Vara de Execução Penal de Sorriso/MT), **HEVERTON MOURETT DE OLIVEIRA** (Secretário Adjunto de Segurança Pública), **WINKLER DE FREITAS TELES** (Presidente da Fundação Nova Chance/FUNAC), **JEAN CARLOS GONÇALVES** (Secretário Adjunto de Administração Penitenciária).

EXTRATO DE TERMO 025/2023 DE INTERMEDIÇÃO DE MÃO DE OBRA REMUNERADA DE RECUPERANDOS ENTRE A EMPRESA FAZENDA PUVA E O CONSELHO DA COMUNIDADE DA COMARCA DE SORRISO/FUNAC/SESP/SAAP.

PARTES: CONSELHO DA COMUNIDADE DE SORRISO/MT e a Empresa FAZENDA PUVA, com anuência da FUNDAÇÃO NOVA CHANCE/FUNAC, SECRETARIA DE ESTADO DE SEGURANÇA PÚBLICA/MT, SECRETARIA ADJUNTA DE ADMINISTRAÇÃO PENITENCIÁRIA, com vistas a propiciar postos de trabalho a recuperandos(as) oriundos do Sistema Penitenciário de MT.

OBJETO: O presente contrato tem como objeto a formalização de cooperação mútua, visando a integração institucional, para a oferta de assistência social, profissionalização, remição e trabalho remunerado aos recuperandos do Sistema Penitenciário de MT, que cumprem pena no regime fechado no Centro de Ressocialização da Comarca de Sorriso/MT.

DA VIGÊNCIA: A vigência deste Termo será de 12 (doze) meses, contados a partir da data de assinatura, podendo ser prorrogada por iguais e sucessivos períodos, havendo interesse das partes e mediante justificativa prévia da empresa Tomadora de Serviços.

FISCAIS DO CONTRATO:

Fica designado como fiscal pela FUNAC: Titular: **WALTER JORGE MUTRAN JÚNIOR;**

Fica designado como fiscal pelo Tomador de Serviços: **TEDY WENDELL PUVA;**

Fica designado como fiscal pelo Conselho da Comunidade de Sorriso: **GILBERTO CARLOS GASPAROTTO;**

Fica designado como fiscal pela SAAP/Unidade Penal: **Diretor(a) da Unidade Penal** de onde serão disponibilizados os recuperandos para os trabalhos.

PROCOLO: FUNAC-PRO-2023/00428

DATA DE ASSINATURA: 05/07/2023

ASSINAM: TEDY WENDELL PUVA (Sócio/Administrador da Empresa Fazenda Puva), GILBERTO CARLOS GASPARTTO (Presidente do Conselho da Comunidade de Sorriso/MT), EMANUELLE C. NAVARRO MANO (Juíza da Vara de Execução Penal de Sorriso/MT), HEVERTON MOURETT DE OLIVEIRA (Secretário Adjunto de Segurança Pública), WINKLER DE FREITAS TELES (Presidente da Fundação Nova Chance/FUNAC), JEAN CARLOS GONÇALVES (Secretário Adjunto de Administração Penitenciária).

EXTRATO DE TERMO 026/2023 DE INTERMEDIÇÃO DE MÃO DE OBRA REMUNERADA DE RECUPERANDOS ENTRE A EMPRESA TRIUNFO REFEIÇÕES COLETIVAS LTDA E O CONSELHO DA COMUNIDADE DA COMARCA DE SORRISO/FUNAC/SESP/SAAP.

PARTES: CONSELHO DA COMUNIDADE DE SORRISO/MT e a Empresa TRIUNFO REFEIÇÕES COLETIVAS LTDA, com anuência da FUNDAÇÃO NOVA CHANCE/FUNAC, SECRETARIA DE ESTADO DE SEGURANÇA PÚBLICA/MT, SECRETARIA ADJUNTA DE ADMINISTRAÇÃO PENITENCIÁRIA, com vistas a propiciar postos de trabalho a recuperandos(as) oriundos do Sistema Penitenciário de MT.

OBJETO: O presente contrato tem como objeto a formalização de cooperação mútua, visando a integração institucional, para a oferta de assistência social, profissionalização, remoção e trabalho remunerado aos recuperandos do Sistema Penitenciário de MT, que cumprem pena no regime fechado no Centro de Ressocialização da Comarca de Sorriso/MT.

DA VIGÊNCIA: A vigência deste Termo será de 12 (doze) meses, contados a partir da data de assinatura, podendo ser prorrogada por iguais e sucessivos períodos, havendo interesse das partes e mediante justificativa prévia da empresa Tomadora de Serviços.

FISCAIS DO CONTRATO:

Fica designado como fiscal pela FUNAC: Titular: WALTER JORGE MUTRAN JÚNIOR;

Fica designado como fiscal pelo Tomador de Serviços: DALIERME APARECIDO BARBOSA RIBEIRO, FREDERICO AUGUSTO DE MORAES VALENTE;

Fica designado como fiscal pelo Conselho da Comunidade de Sorriso: GILBERTO CARLOS GASPARTTO;

Fica designado como fiscal pela SAAP/Unidade Penal: Diretor(a) da Unidade Penal de onde serão disponibilizados os recuperandos para os trabalho.

PROCOLO: FUNAC-PRO-2023/00428

DATA DE ASSINATURA: 05/07/2023

ASSINAM: DALIERME APARECIDO BARBOSA RIBEIRO (Sócio da Empresa TRIUNFO REFEIÇÕES COLETIVAS LTDA), GILBERTO CARLOS GASPARTTO (Presidente do Conselho da Comunidade de Sorriso/MT), EMANUELLE C. NAVARRO MANO (Juíza da Vara de Execução Penal de Sorriso/MT), HEVERTON MOURETT DE OLIVEIRA (Secretário Adjunto de Segurança Pública), WINKLER DE FREITAS TELES (Presidente da Fundação Nova Chance/FUNAC), JEAN CARLOS GONÇALVES (Secretário Adjunto de Administração Penitenciária).

SEDUC

SECRETARIA DE ESTADO DE EDUCAÇÃO

EDITAL DE CITAÇÃO/INTIMAÇÃO

Na qualidade de Secretário de Educação do Estado de Mato Grosso, considerando as supostas irregularidades funcionais reportadas nos autos de protocolo físico de nº. 140695/2017, que ensejaram a instauração do Processo Administrativo - Sumário nº. SEDUC-PRO-2023/70630, constituída pela Portaria nº. 553/2023/GS/SEDUC/MT, publicada no Diário Oficial do Estado de Mato Grosso em 05/06/2023, página 16, por meio desta publicação, CITO/INTIMO com fulcro no art. 78 § 1º da LC-MT 207/2004, o Sr. MARLON MULLER DIGIGOV REIS, matrícula funcional nº. 243917, CPF nº 045.712.001-02, à época dos supostos fatos, lotado na E. E. Marechal Dutra, no município de Rondonópolis-MT, atualmente **COM ENDEREÇO EM LUGAR INCERTO E NÃO SABIDO**, para que: **Compareça perante a Servidora designada nos autos, Professora Claudia Maria Vieira, matrícula nº. 64538, lotada na Unidade Setorial**

Correção da Secretaria de Estado de Educação, instalada no prédio da Controladoria Geral do Estado-CGE/MT, para ciência, interrogatório e devidas providências inerentes ao processo acima mencionado instaurado em seu desfavor, situada na Rua Júlio Domingos de Campos, s/n, complexo Paiaguás, Centro Político e Administrativo, CEP: 78049-923, **nesta Capital**. Fica também Vossa Senhoria ciente de que a intimação por edital será inserta três vezes seguidas no Diário Oficial do Estado e que se aguardará 15 (quinze) dias após a última inserção dessa publicação, e, que no caso de não comparecimento, o acusado poderá ser declarado revel, sendo nomeado defensor dativo para defendê-lo.

Cuiabá-MT, 06 de julho de 2023.

(Original assinado)

Alan Resende Porto

Secretário de Estado de Educação

Lauda 074

EXTRATO DO 02º TERMO ADITIVO DE VALOR AO FOMENTO Nº 0025-2021.

Processo: SEDUC-PRO-2023/21733

PARTES: O Estado de Mato Grosso por intermédio da Secretaria de Estado de Educação, inscrita no CNPJ nº 03.507.415/0008-10, e a Associação de Pais e Amigos dos Excepcionais de Rondonópolis/MT, CNPJ nº 03.940.889/0001-85.

OBJETO: O presente Termo Aditivo tem por objetivo aumentar o valor do Fomento nº 0231-2021, no valor total de R\$ 676.800,00 (seiscentos e setenta e seis mil e oitocentos reais), por parte da CONCEDENTE.

ASSINATURA: 06/07/2023

ASSINAM: Alan Resende Porto - Secretário de Estado de Educação/MT; e Michael Erlanderson Alves Falca Pagno - Presidente da APAE de Rondonópolis/MT.

EXTRATO DO 02º TERMO ADITIVO DE VALOR AO FOMENTO Nº 0042-2021.

Processo: SEDUC-PRO-2023/63179

PARTES: O Estado de Mato Grosso por intermédio da Secretaria de Estado de Educação, inscrita no CNPJ nº 03.507.415/0008-10, e a Associação de Pais e Amigos dos Excepcionais de Sinop/MT, CNPJ nº 00.179.465/0001-51.

OBJETO: O presente Termo Aditivo tem por objetivo aumentar o valor do Fomento nº 0231-2021, no valor total de R\$ 864.000,00 (oitocentos e sessenta e quatro mil reais), por parte da CONCEDENTE.

ASSINATURA: 06/07/2023

ASSINAM: Alan Resende Porto - Secretário de Estado de Educação/MT; e Dirce Maria Zortea Antonioli - Presidente da APAE de Sinop/MT.

ERRATA da Lauda 073 de 2023, Publicada no Diário Oficial nº 28.536, com publicação em 07/07/2023 - página 24.

EXTRATO DE SUBSTITUIÇÃO DE FISCAL DE TERMO DE CONVÊNIO ALTERAÇÃO DE DESIGNAÇÃO DE SERVIDOR FISCAL DE CONVÊNIO DA SECRETARIA DE ESTADO DE EDUCAÇÃO-MT.

Processo nº SEDUC-PRO-2023/52951- Convênio Nº 0468-2021.

Onde se lê:

RESPONSÁVEL ANTIGO	RESPONSÁVEL SUBSTITUTO
FISCAL: Ligia Maria Pereira da Silva Matrícula: 69689 CPF: 840.402.544-49.	FISCAL: Juliana Faltz Taborelli Matrícula: 88668 CPF: 692.207.941-87.

Leia-se:

RESPONSÁVEL ANTIGO	RESPONSÁVEL SUBSTITUTO
FISCAL: Janaina Jorge dos Santos. Matrícula nº 288080. CPF: 033.097.781-42.	FISCAL: Juliana Faltz Taborelli. Matrícula: 88668. CPF: 692.207.941-87.
SUPLENTE: Jussana Valéria de Souza. MATRÍCULA: 265720. CPF: 002.315.581-71.	SUPLENTE: Ligia Maria Pereira da Silva. MATRÍCULA: 69689. CPF: 840.402.544-49.

**LOTACIONOGRAMA DA SECRETARIA DE ESTADO DE EDUCAÇÃO
2º TRIMESTRE/2023**

CARREIRA	CARGO	CARGOS CRIADOS	CARGOS OCUPADOS	CARGOS VAGOS	CONTR. TEMP	SUBSÍDIO
PROFISSIONAL DA EDUCAÇÃO BÁSICA LC 50/98	CONTR.TEMP.FUNCAO PROF. HABILITADO	-	-	-	9.200	LEI COMPLEMENTAR Nº 510, DE 11 DE NOVEMBRO DE 2013 - D.O. 11.11.13
	CONTR.TEMP.FUNCAO PROF. NAO HABILIT	-	-	-	98	
	PROFESSOR EDUC. BASICA	18.400	11.067	7.333	-	
	PROFESSOR EM EXTINCAO	-	2	-	-	
	APOIO ADM EDUC PROFISSIONALIZADO-30	6.400	5.705	695	4594	
	APOIO ADM. EDUCACIONAL-ELEMENTAR					
	TEC ADM EDUC PROFISSIONALIZADO-30	3.100	2522	578	948	
MAGISTERIO LC 50/98	ESPECIALISTA DE EDUCACAO	-	1	-	-	LEI COMPLEMENTAR Nº 510, DE 11 DE NOVEMBRO DE 2013 - D.O. 11.11.13
	PROFESSOR EDUC. BASICA	-	4	-	-	
	PROFESSOR		33		-	
PROFISSIONAIS DE DESENVOLVIMENTO ECONÔMICO E SOCIAL	ANALISTA DESENV ECON SOCIAL L 10050	31	28	3	240	LEI Nº 10.177, DE 05 DE NOVEMBRO DE 2014 - D.O. 05.11.14.
	TECNICO DESENV ECO SOC L 10177/14	9	3	6	16	
SERVIDORES PCCS/92 Lei 6.027 de 03/07/1992	AGENTE DE ADMINISTRACAO	-	1	-	-	LEI Nº 8.910, DE 26 DE JUNHO DE 2008 - D.O. 26.06.08
	AGENTE ESCOLAR (EM EXTINCAO)	-	1	-	-	
	AUXILIAR DE ADMINISTRACAO	-	1	-	-	
	AUXILIAR DE SERVICOS GERAIS I	-	3	-	-	
	MERENDEIRA	-	1	-	-	
	MOTORISTA	-	1	-	-	
	PORTEIRO (EM EXTINCAO)	-	12	-	-	
VIGIA	-	4	-	-		
PROFISSIONAL DA AREA MEIO LEI Nº 7.461 DE	ANALISTA ADMINISTRATIVO L 10052	15	13	2	-	LEI Nº 10.052, DE 15 DE JANEIRO DE 2014 - D.O. 15.01.14.
	TÉCNICO ADMINISTRATIVO L 10052	2	-	-	-	

Fonte de dados:

Relatório SEAP 1503 Emitido em 02/04/2023, Data base 01/03/2023.

SERVIDORES DE OUTROS ÓRGÃOS/ENTIDADES/PODERES CEDIDOS À SEDUC-MT

ÓRGÃO CEDENTE	CARGO	QTDE
SESP	AGENTE SISTEMA PENITENC LC 423	1
SEPLAG	ANALISTA DESENV ECON SOCIAL L 10050	1
PGE	ANALISTA ADMINISTRATIVO L 10052	1
SEMA	ANALISTA DE MEIO AMBIENTE L10083/2014	1
PM	CORONEL LC 541/2014	1

Fonte de dados: 7 Relatório Cessões Internas/Externas setor 000019- Secretaria de Estado de Educação emitido via sistema SEAP 02/04/2023, Data base 01/03/2023.

**LOTACIONOGRAMA DA SECRETARIA DE ESTADO DE EDUCAÇÃO
3º TRIMESTRE/2023**

CARREIRA	CARGO	CARGOS CRIADOS	CARGOS OCUPADOS	CARGOS VAGOS	CONTR. TEMP	SUBSÍDIO
PROFISSIONAL DA EDUCAÇÃO BÁSICA LC 50/98	CONTR.TEMP.FUNCAO PROF. HABILITADO	-	-	-	9.787	LEI COMPLEMENTAR Nº 510, DE 11 DE NOVEMBRO DE 2013 - D.O. 11.11.13
	CONTR.TEMP.FUNCAO PROF. NAO HABILIT	-	-	-	83	
	PROFESSOR EDUC. BASICA	18.400	10970	7.395	-	
	PROFESSOR EM EXTINCAO	-	2	-	-	
	APOIO ADM EDUC PROFISSIONALIZADO-30	6.400	5.667	733	4204	
	APOIO ADM. EDUCACIONAL-ELEMENTAR					
	TEC ADM EDUC PROFISSIONALIZADO-30	3.100	2510	590	1097	
TECNICO ADMINISTRATIVO EDUCACIONAL						

MAGISTERIO LC 50/98	ESPECIALISTA DE EDUCACAO	-	1	-	-	LEI COMPLEMENTAR Nº 510, DE 11 DE NOVEMBRO DE 2013 - D.O. 11.11.13
	PROFESSOR EDUC. BASICA	-	4	-	-	
	PROFESSOR	-	31	-	-	
PROFISSIONAIS DE DESENVOLVIMENTO ECONÔMICO E SOCIAL	ANALISTA DESENV ECON SOCIAL L 10050	31	28	3	260	LEI Nº 10.177, DE 05 DE NOVEMBRO DE 2014 - D.O. 05.11.14.
	TECNICO DESENV ECO SOC L 10177/14	9	3	6	36	
SERVIDORES PCCS/92 Lei 6.027 de 03/07/1992	AGENTE DE ADMINISTRACAO	-	1	-	-	LEI Nº 8.910, DE 26 DE JUNHO DE 2008 - D.O. 26.06.08
	AGENTE ESCOLAR (EM EXTINCAO)	-	1	-	-	
	AUXILIAR DE ADMINISTRACAO	-	1	-	-	
	AUXILIAR DE SERVICOS GERAIS I	-	3	-	-	
	MERENDEIRA	-	1	-	-	
	MOTORISTA	-	1	-	-	
	PORTEIRO (EM EXTINCAO)	-	12	-	-	
VIGIA	-	2	-	-		
PROFISSIONAL DA AREA MEIO LEI Nº 7.461 DE	ANALISTA ADMINISTRATIVO L 10052	15	13	2	-	LEI Nº 10.052, DE 15 DE JANEIRO DE 2014 - D.O. 15.01.14.
	TÉCNICO ADMINISTRATIVO L 10052	2	1	1	-	

Fonte de dados:

Relatório SEAP 1503 Emitido em 07/07/2023, Data base 01/07/2023.

SERVIDORES DE OUTROS ÓRGÃOS/ENTIDADES/PODERES CEDIDOS À SEDUC-MT

ÓRGÃO CEDENTE	CARGO	QTDE
SESP	AGENTE SISTEMA PENITENC LC 423	1
SESP	ASSISTENTE SIST. PENITENCIARIO	1
SEPLAG	ANALISTA DESENV ECON SOCIAL L 10050	1
PGE	ANALISTA ADMINISTRATIVO L 10052	1
SEMA	ANALISTA DE MEIO AMBIENTE L10083/2014	1
PM	CORONEL LC 541/2014	1

Fonte de dados: 7 Relatório Cessões Internas/Externas setor 000019- Secretaria de Estado de Educação emitido via sistema SEAP 07/07/2023, Data base 01/07/2023.

PORTARIA Nº 822/2023/GS/SEDUC/MT

Constitui Comissão de Gestão de Informação da Secretaria de Estado de Educação - SEDUC/MT, destinada a opinar sobre a identificação e classificação dos documentos e informações públicos, bem como sobre a proteção de dados pessoais.

O **SECRETÁRIO DE ESTADO DE EDUCAÇÃO**, no uso das atribuições que lhe confere o art. 71, inciso I, II e IV da Constituição Estadual; **CONSIDERANDO** o Decreto nº 806, de 22 de janeiro de 2021, que regulamenta a aplicação da Lei Federal nº 12.527, de 18 de novembro de 2011, no âmbito do Poder Executivo do Estado de Mato Grosso, disciplina a proteção de dados pessoais sensíveis e prevê salvaguardas à identidade dos denunciante;

CONSIDERANDO a necessidade de constituição da Comissão de Gestão de Informação no âmbito da Secretaria de Estado de Educação, nos termos do artigo 42 do Decreto nº 806, de 22 de janeiro de 2021,

RESOLVE:

Art. 1º - Constituir, no âmbito da Secretaria de Estado de Educação do Estado de Mato Grosso, a Comissão de Gestão de Informação destinada a opinar sobre a identificação e classificação dos documentos e informações públicas, bem como sobre a proteção de dados pessoais.

Art. 2º - A Comissão de Gestão de Informação da SEDUC/MT será composta pelos seguintes servidores:

I. Secretaria Adjunta Executiva - Presidente**Titular:** Ricardo Augusto de Oliveira**Suplente:** Benedito Ribeiro Da Silva Neto**II. Secretaria Adjunta de Administração Sistêmica****- Membro****Titular:** Alessandra Virna Da Silva**Suplente:** Dulcimary Laura de Oliveira**III. Secretaria Adjunta de Gestão Educacional - Membro****Titular:** Carlos Breno Gomes Monção**Suplente:** Larise Gomes Trajano**IV. Secretaria Adjunta de Gestão Regional - Membro****Titular:** Rodrigo Correa Migueis Jacob**Suplente:** Hesloan Humberto Duarte Maia**V. Secretaria Adjunta de Gestão de Pessoas - Membro****Titular:** Maria Clara de Jesus Pereira**Suplente:** Wagner Pereira Moura**VI. Secretaria Adjunta de Infraestrutura e Patrimônio - Membro****Titular:** Tadashi Sugiura Junior**Suplente:** Thiago Alves da Silva

Art. 3º - Compete à Secretaria Adjunta Executiva, por meio da Superintendência de Tecnologia de Informação, coordenar os trabalhos realizados pela Comissão de Gestão de Informação.

Art. 4º - Esta Portaria entra em vigor na data da sua publicação e revoga disposições em contrário. Registra-se, Publica-se, Cumpra-se. Cuiabá-MT, 07 de julho de 2023.

(Original assinado)

Alan Resende Porto

Secretário de Estado de Educação

PORTARIA Nº 823/2023/GS/SEDUC/MT.

Dispõe sobre designação em regime de Dedicção Exclusiva do Profissional da Educação Básica do Estado de Mato Grosso na função de Secretário Escolar em substituição temporária ao titular da função.

O **SECRETÁRIO DE ESTADO DE EDUCAÇÃO** no uso das atribuições legais e considerando o que dispõe a Lei Complementar nº 612/2019, o art. 71 da Constituição do Estado de Mato Grosso e seus incisos;

Considerando o que dispõe a Lei Complementar nº 50, de 1º de outubro de 1998;

Considerando o que dispõe o artigo 18 da Portaria nº 275/2023/GS/SEDUC/MT;

Considerando o conteúdo do Processo nº SEDUC-PRO-2023/78849, em observância ao princípio da supremacia do interesse público,

RESOLVE:

Art. 1º Designar **VERBÊNIA BEZERRA VELOZO AMORIM**, CPF nº 619.xxx.xxx.xx, para exercer a função de Secretário Escolar da Escola Estadual Militar Tiradentes Cabo Pm José Martins de Moura, no município de Confresa - MT, em substituição a titular Cleide Maria de Lima Melo, CPF 393.xxx.xxx-xx, no período de 31/05/2023 a 29/06/2023.

Art. 2º Esta Portaria entra em vigor a partir de 31 de maio de 2023. Registrada. Publicada. Cumpra-se

Cuiabá-MT, 07 de julho de 2023.

(Original assinado)

Alan Resende Porto

Secretário de Estado de Educação

PORTARIA Nº 824/2023/GS/SEDUC/MT.

Dispõe sobre designação em regime de Dedicção Exclusiva do Profissional da Educação Básica do Estado de Mato Grosso na função de Secretário Escolar em substituição temporária ao titular da função.

O SECRETÁRIO DE ESTADO DE EDUCAÇÃO no uso das atribuições legais e considerando o que dispõe a Lei Complementar nº 612/2019, o art. 71 da Constituição do Estado de Mato Grosso e seus incisos;

Considerando o que dispõe a Lei Complementar nº 50, de 1º de outubro de 1998;

Considerando o que dispõe o artigo 18 da Portaria nº 275/2023/GS/SEDUC/MT;

Considerando o conteúdo do Processo nº SEDUC-PRO-2023/84765, em observância ao princípio da supremacia do interesse público,

RESOLVE:

Art. 1º Designar **GRASIELE DONATONI**, CPF nº 902.xxx.xxx-xx, para exercer a função de Secretário Escolar da Escola Estadual Senador Mario Motta, no município de Cáceres - MT, em substituição ao titular Paulo Henrique de Brito, CPF nº 896.xxx.xxx-xx, no período de 03/07/2023 a 01/08/2023.

Art. 2º Esta Portaria entra em vigor a partir de 03 de julho de 2023. Registrada. Publicada. Cumpra-se.

Cuiabá-MT, 07 de julho de 2023.

(Original assinado)

Alan Resende Porto

Secretário de Estado de Educação

PORTARIA Nº 825/2023/GS/SEDUC/MT.

Dispõe sobre designação em regime de Dedicção Exclusiva do Profissional da Educação Básica do Estado de Mato Grosso na função de Secretário Escolar em substituição temporária ao titular da função.

O SECRETÁRIO DE ESTADO DE EDUCAÇÃO no uso das atribuições legais e considerando o que dispõe a Lei Complementar nº 612/2019, o art. 71 da Constituição do Estado de Mato Grosso e seus incisos;

Considerando o que dispõe a Lei Complementar nº 50, de 1º de outubro de 1998;

Considerando o que dispõe o artigo 18 da Portaria nº 275/2023/GS/SEDUC/MT;

Considerando o conteúdo do Processo nº SEDUC-PRO-2023/84957, em observância ao princípio da supremacia do interesse público,

RESOLVE:

Art. 1º Designar **MICHAEL SULIVAN SANTOS SANTANA**, CPF nº 051.xxx.xxx-xx, para exercer a função de Secretário Escolar da Escola Estadual Pedro Galhardo Garcia, no município de Mirassol D'Oeste - MT, em substituição à titular Joana Benites Silvério, CPF nº 621.xxx.xxx-xx, no período de 03/07/2023 a 01/08/2023.

Art. 2º Esta Portaria entra em vigor a partir de 03 de julho de 2023. Registrada. Publicada. Cumpra-se

Cuiabá-MT, 07 de julho de 2023.

(Original assinado)

Alan Resende Porto

Secretário de Estado de Educação

PORTARIA Nº 826/2023/GS/SEDUC/MT.

Dispõe sobre designação em regime de Dedicção Exclusiva do Profissional da Educação Básica do Estado de Mato Grosso na função de Secretário Escolar.

O SECRETÁRIO DE ESTADO DE EDUCAÇÃO, no uso das atribuições legais e considerando o que dispõe a Lei Complementar nº 612/2019, art. 71 da Constituição do Estado de Mato Grosso e seus incisos;

Considerando o que dispõe a Lei Complementar nº 50, de 1º de outubro de 1998;

Considerando o conteúdo do Processo nº SEDUC-PRO-2023/84281, em observância ao princípio da supremacia do interesse público,

RESOLVE:

Art. 1º Designar **ROSANA ANCIUTTI**, CPF nº 022.xxx.xxx-xx, para exercer a função de Secretária Escolar da Escola Estadual André Antonio Maggi, no município de Colíder/MT, no período de 05/07/2023 a 31/12/2023.

Art. 2º Esta Portaria entra em vigor a partir de 05 de julho de 2023.

Registrada. Publicada. Cumpra-se.

Cuiabá-MT, 07 de julho de 2023

(Original assinado)

Alan Resende Porto

Secretário de Estado de Educação

PORTARIA Nº 827/2023/GS/SEDUC/MT.

Dispõe sobre retificação da Portaria nº 1201/84 publicada no Diário Oficial de 11/06/1984 pag. 07, para fins de regularização funcional e dá outras providências.

A SECRETARIA DE ESTADO DE EDUCAÇÃO, no uso das suas atribuições legais e,

Considerando documentos acostados no processo SEDUC-PRO-2022/143735;

RESOLVE:

Art. 1º Retificar, para fins de regularização funcional, a Portaria nº 1201/1984, publicada no Diário Oficial de 11/06/1984 pág. 07, que admitiu **EMILIA PAULINA DA PENHA**, RG: 02xxxxx-x SSP/MT, CPF: 767.xxx.xxx-xx, para exercer o cargo de auxiliar de agente administrativo, na EEPG "Leônidas Antero de Matos" Cuiabá/MT. Para que:

Onde se lê...

que admitiu..., para exercer o cargo de auxiliar de agente administrativo;

Leia-se

que admitiu..., para exercer o cargo de auxiliar de agente administrativo, no período de 11/06/1984 a 03/11/1987.

Art. 2º Esta Portaria entra em vigor na data da sua publicação.

Cuiabá-MT, 07 de julho de 2023

(Original assinado)

Alan Resende Porto

Secretário de Estado de Educação

PORTARIA Nº 828/2023/GS/SEDUC/MT.

Dispõe sobre designação em regime de Dedicção Exclusiva do Profissional da Educação Básica do Estado de Mato Grosso na função de Secretário Escolar em substituição temporária ao titular da função.

O SECRETÁRIO DE ESTADO DE EDUCAÇÃO no uso das atribuições legais e considerando o que dispõe a Lei Complementar nº 612/2019, o art. 71 da Constituição do Estado de Mato Grosso e seus incisos;

Considerando o que dispõe a Lei Complementar nº 50, de 1º de outubro de 1998;

Considerando o que dispõe o artigo 18 da Portaria nº 275/2023/GS/SEDUC/MT;

Considerando o conteúdo do Processo nº SEDUC-PRO-2023/78776, em observância ao princípio da supremacia do interesse público,

RESOLVE:

Art. 1º Designar **CLEBERSON RAMOS PEREIRA**, CPF nº 021.xxx.xxx-xx, para exercer a função de Secretário Escolar da Escola Estadual Professor Benedito de Carvalho, no município de Cuiabá- MT, em substituição à titular Mariza de Souza Costa Miranda, CPF nº 685.xxx.xxx-xx, no período de 14/07/2023 a 12/08/2023.

Art. 2º Esta Portaria entra em vigor a partir de 14 de julho de 2023. Registrada. Publicada. Cumpra-se.

Cuiabá-MT, 07 de julho de 2023.

(Original assinado)

Alan Resende Porto

Secretário de Estado de Educação

PORTARIA Nº 829/2023/GS/SEDUC/MT.

Dispõe sobre designação em regime de Dedicção Exclusiva do Profissional da Educação Básica do Estado de Mato Grosso na função de Secretário Escolar em substituição temporária ao titular da função.

O SECRETÁRIO DE ESTADO DE EDUCAÇÃO no uso das atribuições legais e considerando o que dispõe a Lei Complementar nº 612/2019, o art. 71 da Constituição do Estado de Mato Grosso e seus incisos;

Considerando o que dispõe a Lei Complementar nº 50, de 1º de outubro de 1998;

Considerando o que dispõe o artigo 18 da Portaria nº 275/2023/GS/SEDUC/MT;

Considerando o conteúdo do Processo nº SEDUC-PRO-2023/84929, em observância ao princípio da supremacia do interesse público,

RESOLVE:

Art. 1º Designar **TANIA CLEIA SILVEIRA FERNANDES**, CPF nº 019.xxx.xxx-xx, para exercer a função de Secretário Escolar da Escola Estadual Boa Esperança, no município de Curvelândia - MT, em substituição à titular Aparecida Mendes Barbalho, CPF nº 000.xxx.xxx-xx, no período de 03/07/2023 a 17/07/2023.

Art. 2º Esta Portaria entra em vigor a partir de 03 de julho de 2023. Registrada. Publicada. Cumpra-se.

Cuiabá-MT, 07 de julho de 2023.

(Original assinado)

Alan Resende Porto

Secretário de Estado de Educação

PORTARIA Nº 830/2023/GS/SEDUC/MT.

Dispõe sobre designação em regime de Dedicção Exclusiva do Profissional da Educação Básica do Estado de Mato Grosso na função de Diretora Escolar em substituição temporária ao titular da função.

O SECRETÁRIO DE ESTADO DE EDUCAÇÃO no uso das atribuições legais e considerando o que dispõe a Lei Complementar nº 612/2019, o art. 71 da Constituição do Estado de Mato Grosso e seus incisos;

Considerando o que dispõe a Lei Complementar nº 50, de 1º de outubro de 1998;

Considerando o que dispõe o artigo 18 da Portaria nº 275/2023/GS/SEDUC/MT;

Considerando o conteúdo do Processo nº SEDUC-PRO-2023/73438, em observância ao princípio da supremacia do interesse público,

RESOLVE:

Art. 1º Designar **CRISTINA DE SOUZA NASCIMENTO**, CPF nº 762.xxx.xxx-xx, para exercer a função de Diretora Escolar da EE Vereador Bento Muniz, no município de Tangará da Serra -MT, em substituição ao titular JAIR PEREIRA DA CRUZ, CPF nº 985.xxx.xxx-xx, no período de 03/07/2023 a 01/08/2023.

Art. 2º Esta Portaria entra em vigor a partir de 03 de julho de 2023. Registrada. Publicada. Cumpra-se.

Cuiabá-MT, 07 de julho de 2023.

(Original assinado)

Alan Resende Porto

Secretário de Estado de Educação

PORTARIA Nº 831/2023/GS/SEDUC/MT.

Dispõe sobre cessação da designação do Profissional da Educação Básica do Estado de Mato Grosso na função de Diretor Escolar.

O SECRETÁRIO DE ESTADO DE EDUCAÇÃO, no uso das atribuições legais e considerando o que dispõe a Lei Complementar nº 612/2019, art. 71 da Constituição do Estado de Mato Grosso e seus incisos;

Considerando o que dispõe a Lei Complementar nº 50, de 1º de outubro de 1998;

Considerando o conteúdo do Processo SEDUC-PRO-2023/83967, em observância ao princípio da supremacia do interesse público,

RESOLVE:

Art. 1º Cessar, a partir de 30 de junho de 2023, a designação da função de Diretor Escolar da servidora **AILAIDE PEREIRA DOS SANTOS**, CPF nº 703.xxx.xxx-xx, da EE Raimundo Pinheiro da Silva, no município de Cuiabá/MT.

Art. 2º Esta Portaria entra em vigor a partir de 30 de junho de 2023. Registrada. Publicada. Cumpra-se.

(Original assinado)

Alan Resende Porto

Secretário de Estado de Educação

PORTARIA Nº 832/2023/GS/SEDUC/MT.

Dispõe sobre designação em regime de Dedicção Exclusiva do Profissional da Educação Básica do Estado de Mato Grosso na função de Secretário Escolar em substituição temporária ao titular da função.

O SECRETÁRIO DE ESTADO DE EDUCAÇÃO no uso das atribuições legais e considerando o que dispõe a Lei Complementar nº 612/2019, o art. 71 da Constituição do Estado de Mato Grosso e seus incisos;

Considerando o que dispõe a Lei Complementar nº 50, de 1º de outubro de 1998;

Considerando o que dispõe o artigo 18 da Portaria nº 275/2023/GS/SEDUC/MT;

Considerando o conteúdo do Processo nº SEDUC-PRO-2023/82839, em observância ao princípio da supremacia do interesse público,

RESOLVE:

Art. 1º Designar **DARCILO GUANDALIN JUNIOR**, CPF nº 706.xxx.xxx-xx, para exercer a função de Secretário Escolar da Escola Estadual Militar 2º SGT PM Claudemir França Maciel, no município de Sinop- MT, em substituição à titular Solenir Pereira Lopes Schmidt, CPF nº 003.xxx.xxx-xx, no período de 03/07/2023 a 01/08/2023.

Art. 2º Esta Portaria entra em vigor a partir de 03 de julho de 2023. Registrada. Publicada. Cumpra-se.

Cuiabá-MT, 07 de julho de 2023.

(Original assinado)

Alan Resende Porto

Secretário de Estado de Educação

PORTARIA Nº 833/2023/GS/SEDUC/MT.

Dispõe sobre a retificação, em parte, do distrato do contrato temporário nº 100/1997, publicado no D.O.E. de 26/12/1997, página 27, para fins de regularização funcional, e dá outras providências.

A SECRETARIA DE ESTADO DE EDUCAÇÃO, no uso das suas atribuições legais e, considerando documentos acostados no processo: SEDUC-PRO-2023/85007

RESOLVE:

Art. 1º Retificar em parte, para fins de regularização funcional, do Distrato do Contrato nº 100/1997, publicado no Diário Oficial de 26/12/1997, p. 27, que distratou a partir de 08/10/97, **JANE PALMA MAZZOTTY** da função de Merendeira, da EEPG. Manoel Soares de Campos.

Onde se lê...função de Merendeira,

Leia-se...função de Professor.

Art. 2º Esta Portaria entra em vigor na data da sua publicação.

Cuiabá-MT, 07 de julho de 2023.

(Original assinado)

Alan Resende Porto

Secretário de Estado de Educação

PORTARIA Nº 834/2023/GS/SEDUC/MT.

Dispõe sobre cessação da designação do Profissional da Educação Básica do Estado de Mato Grosso na função de Diretor Escolar.

O SECRETÁRIO DE ESTADO DE EDUCAÇÃO, no uso das atribuições legais e considerando o que dispõe a Lei Complementar nº 612/2019, art. 71 da Constituição do Estado de Mato Grosso e seus incisos;

Considerando o que dispõe a Lei Complementar nº 50, de 1º de outubro de 1998;

Considerando o conteúdo do Processo SEDUC-PRO-2023/85863, em observância ao princípio da supremacia do interesse público,

RESOLVE:

Art. 1º Cessar, a partir de 27 de junho de 2023, a designação da função de Diretor Escolar do servidor **ELESSANDRO SALUSTIANO**, CPF nº 007.xxx.xxx-xx, da EE Campo Vila União, no município de Primavera do Leste/MT.

Art. 2º Esta Portaria entra em vigor a partir de 27 de junho de 2023. Cuiabá-MT, 07 de julho de 2023.

(Original assinado)

Alan Resende Porto

Secretário de Estado de Educação

SETASC

SECRETARIA DE ESTADO DE ASSISTÊNCIA SOCIAL E CIDADANIA

EXTRATO DE TERMO DE DOAÇÃO

DOADOR: Estado de Mato Grosso, por intermédio da Secretaria de Estado de Assistência Social e Cidadania - SETASC

DONATÁRIA: Prefeitura Municipal de NOVO SÃO JOAQUIM

OBJETO: Doação de 01 Trator Massel, 01 Grade Aradora, 01 Niveladora Baldan e 01 Plantadeiras/Adubadoras e 1 Carreta 2 rodas sendo; 01 Trator Massel Ferguson 85 CV Chassi; 28301517603

01 Grade Aradora Baldan

01 Niveladora Baldan

01 Plantadeira/Adubadoras

01 Carreta de 2 Rodas.

Data da Assinatura: 07 de Junho de 2023.

Assinam: GRASIELLE PAES SILVA BUGALHO - Secretária de Estado de Assistência Social e Cidadania - SETASC e Prefeito do Município.

Nº TERMO DOAÇÃO	MUNICIPIO	PREFEITO
58	NOVO SÃO JOAQUIM	LEONARDO FARIA ZAMPA

EXTRATO DE TERMO DE DOAÇÃO

DOADOR: Estado de Mato Grosso, por intermédio da Secretaria de Estado de Assistência Social e Cidadania - SETASC

DONATÁRIA: Prefeitura Municipal de COLNIZA

OBJETO: Doação de 01 impressora, 01 computador e 01 filtro de linha, conforme descrição abaixo:

01 Impressora: Multifuncional Laser Moni wifi 127W.

01 Computador: Desktop 400 G4 Intel G4560-HP Gabinete Small Form fator Processador Intel G4560 Memória 4gb ddr4-2400 Hard Disk 500gb Sata 720 RPM e Monitor HP 18.5.

01 Filtro de linha: 1.30M 6 Tomadas Kairos Garantia de 12 meses.

Data da Assinatura: 05 de Julho de 2023.

Assinam: GRASIELLE PAES SILVA BUGALHO - Secretária de Estado de Assistência Social e Cidadania - SETASC e Prefeito do Município.

Nº TERMO DOAÇÃO	MUNICIPIO	PREFEITO
25	COLNIZA	MILTON DE SOUZA AMORIM

PORTARIA Nº 101/2023/GAB/SETASC/MT

A SECRETÁRIA DE ESTADO DE ASSISTÊNCIA SOCIAL E CIDADANIA, no uso de suas atribuições e, considerando o Decreto Estadual nº 1.093, de 17/04/2012, que estabelece normas de padronização para elaboração e publicação do lotacionograma dos Órgãos e Entidades do Poder Executivo do Estado de Mato Grosso, e dá outras providências,

RESOLVE:

Art. 1º. Publicar o Lotacionograma Trimestral referente ao 3º Trimestre de 2023.

LOTACIONOGRAMA

ÓRGÃO: SECRETARIA DE ESTADO DE ASSISTÊNCIA SOCIAL E CIDADANIA - SETASC

CARREIRA	CARGO	*CARGOS CRIADOS	CARGOS OCUPADOS	CARGOS VAGOS	CONTRATADOS	SUBSIDIO
*PROFISSIONAIS DE DES. ECONÔMICO E SOCIAL Lei nº 7.554 de 10/12/01	Analista de Des. Econômico e Social	93	92	1	0	Lei nº 10.050/2014
	Técnico de Des. Econômico e Social	163	151	12	0	Lei nº 10.050/2014
	Apoio de Des. Econômico e Social	28	28	0	0	Lei nº 10.050/2014
*PROFISSIONAIS DA ÁREA MEIO DA ADM. PÚBLICA DIRETA, AUT. E FUND. DO PODER EXEC. DO ESTADO DE MT	Analista Administrativo	10	10	0	0	Lei nº 10.052/2014
	Técnico Administrativo	9	9	0	0	Lei nº 10.052/2014
PROFISSIONAIS DE PROTEÇÃO AO CONSUMIDOR	Conciliador De Defesa Do Consumidor	20	18	2	0	Lei nº 10.572/2017
	Fiscal de Defesa do Consumidor	20	17	3	0	Lei nº 10.572/2017

*Alterado pelo Decreto Nº 1.447, de 11 de Agosto de 2022.

ÓRGÃO/ENTIDADE CEDENTE	CARGO	QUANTIDADE
SES	Profissionais Téc. Nível Superior Serv. Saúde SUS	1
MTI	Técnico em TI	1
PREFEITURA DE RONDONÓPOLIS	Assistente Social	1
PREFEITURA DE CAMPO VERDE	Auxiliar Administrativo	1
PREFEITURA DE ARAPUTANGA	Assistente Social	1
SEPLAG	Gestor Governamental	1
	Analista Administrativo	1
SEDUC	Apoio Adm. Educacional - Elementar	1
SESP	Analista do Sistema Socioeducativo	2
	Assistente do Sistema Socioeducativo	1
PMMT	Tenente Coronel	1
	Cabo	1
CBM	Major	1
PJC	Analista de Desenvolvimento Econômico e Social	1

Fonte: Coordenadoria de Gestão de Pessoas/SETASC
Relatório SEAP 1503 01/07/2023

Grasielle Paes da Silva Bugalho
Secretária de Estado de Assistência Social e Cidadania

Portaria nº 094/2023/GAB/SETASC/MT

A SECRETÁRIA DE ESTADO DE ASSISTÊNCIA SOCIAL E CIDADANIA no uso de suas atribuições legais, e considerando o disposto na Lei nº. 7.554 de 10 de dezembro de 2001, alterada pela Lei nº. 9.214 de 23 de setembro de 2009, alterada pela Lei nº. 9.666 de 13 de dezembro de 2011, alterada pela Lei nº 10.050 de 07 de janeiro de 2014, alterada pela Lei nº 10.177 de 05 de novembro de 2014 e no Decreto nº. 3.006 de 05 de maio de 2004, alterada pelo Decreto nº 1.303 de 03 de março de 2022.

RESOLVE:

Art. 1º EXCLUIR da Portaria nº 087/2023/GAB/SETASC/MT, publicado no Diário Oficial do Estado nº 28.529 de 27 de junho de 2023, página 25, que homologou as Avaliações Anuais de Desempenho dos servidores da Secretaria de Estado de Assistência Social e Cidadania, referente ao exercício de **2022/2023**, nos termos do Decreto nº 1.303 de 03 de março de 2022.

MATRÍCULA	NOME	CARGO	CICLO ANUAL AVALIATIVO	NOTA
255870/001	Thalita Alves Da Costa	Analista Administrativo	12/05/2022 à 11/05/2023	97,44

Art. 2º Registrada, Publicada e Cumpra-se.

Cuiabá-MT, 07 de julho de 2023.

GRASIELLE PAES DA SILVA BUGALHO
Secretária de Estado de Assistência Social e Cidadania

Portaria nº 095/2023/GAB/SETASC/MT

A SECRETÁRIA DE ESTADO DE ASSISTÊNCIA SOCIAL E CIDADANIA no uso de suas atribuições legais, e considerando o disposto na Lei nº. 7.554 de 10 de dezembro de 2001, alterada pela Lei nº. 9.214 de 23 de setembro de 2009, alterada pela Lei nº. 9.666 de 13 de dezembro de 2011, alterada pela Lei nº 10.050 de 07 de janeiro de 2014, alterada pela Lei nº 10.177 de 05 de novembro de 2014 e no Decreto nº. 3.006 de 05 de maio de 2004, alterada pelo Decreto nº 1.303 de 03 de março de 2022.

RESOLVE:

Art. 1º Homologar as Avaliações Anuais de Desempenho dos servidores da Secretaria de Estado de Assistência Social e Cidadania, referente ao exercício de **2022/2023**, nos termos do Decreto nº 1.303 de 03 de março de 2022.

MATRÍCULA	NOME	CICLO ANUAL AVALIATIVO	NOTA
256856/001	Adriano Dutra Lopes	23/06/2022 a 22/06/2023	94,17
66745/001	Alda Souza Lelis Costa	05/06/2022 a 04/06/2023	96,39
241092/001	Andrea Trevizan Segovia Da Silva	01/06/2022 a 31/05/2023	98,83
241202/001	Aparecida Maria De Lima	01/06/2022 a 31/05/2023	98,89
233523/001	Carla Michele Alves De Arruda	23/05/2022 a 22/05/2023	99,89
79855/002	Carlos Leite Neto	01/06/2022 a 31/05/2023	96,61
256953/001	Celma Magalhaes Batista Silva	27/06/2022 a 26/06/2023	100,00
107909/001	Cristina Susie Caputi	09/06/2022 a 08/06/2023	96,17
203845/001	Cátia Marina Pereira Guimaraes	25/06/2022 a 24/06/2023	99,06
241194/001	Denise Pereira De Araújo Campos	04/06/2022 a 03/06/2023	95,56
46935/003	Hélio Vieira Mundim	12/06/2022 a 11/06/2023	88,61
78849/001	Joel De Souza Passos	29/05/2022 a 28/05/2023	97,56
247057/002	Jonathan George De Oliveira	12/06/2022 a 11/06/2023	95,61
54500/005	Lea Cristina Baracat	30/06/2022 a 29/06/2023	92,44
138329/001	Lisandra Guimaraes Xavier	28/06/2022 a 27/06/2023	99,39
233807/001	Lorena Ramos Soares Da Silva	20/05/2022 a 19/05/2023	99,44
248050/001	Michelle Fernanda Fortes	03/05/2022 a 02/05/2023	99,89
83075/001	Nicomedes Lopes Filho	05/06/2022 a 04/06/2023	85,89
94538/002	Samir Aidamus Do Prado	10/06/2022 a 09/06/2023	99,44
219329/003	Silvia Mendes Barbalho Faustino	11/06/2022 a 10/06/2023	94,72
241109/001	Sue Ellen Ferreira Modesto Rey De Figueiredo	01/06/2022 a 31/05/2023	98,72
233493/001	Rafael Pereira De Vasconcellos	23/05/2022 a 22/05/2023	100,00
255870/001	Thalita Alves Da Costa	12/05/2022 a 11/05/2023	97,44

Art. 2º Registrada, Publicada e Cumpra-se.

Cuiabá-MT, 07 de julho de 2023.

GRASIELLE PAES DA SILVA BUGALHO
Secretária de Estado de Assistência Social e Cidadania

SECITEC

SECRETARIA DE ESTADO DE CIÊNCIA, TECNOLOGIA E INOVAÇÃO

PORTARIA Nº. 070/2023/GS/SECITECI/MT

O SECRETÁRIO DE ESTADO DE CIÊNCIA E TECNOLOGIA DO ESTADO DE MATO GROSSO, no uso de suas atribuições e prerrogativas legais que lhe são conferidas pelo artigo 22 da Lei Complementar nº 207/04 de 29/12/2004 e, Considerando os fatos noticiados nos processos SECITECI-PRO-2023/00938 e SECITECI-PRO-2023/01296, bem como a justificativa apresentada pela Comissão;

RESOLVE:

Art. 1º prorrogar os efeitos da Portaria nº. 053/2023/GS/SECITECI/MT, publicada no Diário Oficial de 29/05/2023 por mais 45 (quarenta e cinco dias) dias a partir de 13/07/2023, devendo neste prazo ser apresentado o relatório conclusivo.

Art. 2º Esta portaria entra em vigor a partir desta data.

Registrada, Publicada, Cumpra-se.

Cuiabá, 07 de julho de 2023.

ALLAN KARDEC PINTO ACOSTA BENITEZ

Secretário de Estado de Ciência, Tecnologia e Inovação
SECITECI/MT

SEDEC

SECRETARIA DE ESTADO DE DESENVOLVIMENTO ECONÔMICO

**AVISO DE ABERTURA DE CHAMADA PÚBLICA
EDITAL DE CHAMAMENTO PÚBLICO Nº 004/GSAAI/2022**

**EXECUÇÃO E ESTRUTURAÇÃO DE CENTRO DE PESQUISA PARA
FEIJÃO, PULSES E GRÃOS ESPECIAIS**

A Comissão de Seleção do Edital do Chamamento Público nomeada através da Portaria nº 082/2023/GAB/SEDEC, publicada no D.O.E nº 28.532 em 03/07/2022, TORNA PÚBLICA a abertura da Chamada Pública nº 004/GSAAI/2022/SEDEC/MT.

OBJETO: Constitui como objeto do Chamamento Público selecionar Organização da Sociedade Civil - OSC a fim de estabelecer Termo de Fomento, com repasse de recurso financeiro, com o objetivo de executar e estruturar dois centros de pesquisas, que tem como finalidade o estudo e desenvolvimento de cultivares de "Pulses" e grãos especiais adaptados para o estado de Mato Grosso e toda a região do cerrado brasileiro, além de servir de suporte técnico e treinamento para produtores.

RECEBIMENTO DA (S) PROPOSTA (S) E ANEXOS: entre os dias 10/07/2023 e 10/08/2023, das 08h00 às 12h00 e 14h00 às 18h00, de segunda à sexta feira. A apresentação da proposta e demais documentos previstos no Edital poderão ser entregues presencialmente na sede da SEDEC/MT em arquivo digital (pen drive), OU virtualmente no e-mail protocolo@sedec.mt.gov.br.

O EDITAL E TODAS AS PUBLICAÇÕES REFERENTES A ESTA CHAMADA SERÃO DIVULGADAS NO SITE DA SECRETARIA DE ESTADO DE DESENVOLVIMENTO ECONÔMICO - SEDEC/MT E/OU NO DIÁRIO OFICIAL DO ESTADO DE MATO GROSSO, link de acesso: <http://www.sedec.mt.gov.br/> (aba PUBLICAÇÕES > PROPOSTA DE REALIZAÇÃO DE CHAMAMENTO PÚBLICO) e <https://www.iomat.mt.gov.br/>.

DÚVIDAS/ESCLARECIMENTOS: linacispsilva@sedec.mt.gov.br.

TELEFONES PARA CONTATO: (65) 3613 - 0051/0121.

Cuiabá, 07 de julho de 2023

César Alberto Miranda Lima dos Santos Costa
Secretário de Estado de Desenvolvimento Econômico
(Original assinado)

EXTRATO DO TERMO DE FOMENTO Nº 1118-2023-SEDEC, Processo: SEDEC-PRO-2023/00994.

Partes: Fundo de Desenvolvimento Econômico-FUNDES, gerido pela SECRETARIA DE ESTADO DE DESENVOLVIMENTO ECONÔMICO-SEDEC, inscrita no CNPJ nº 13.236.967/0001-19 e o Sindicato Rural de Cuiabá -CNPJ nº 03.488.343/0001-35.

Objeto: Divulgar o agronegócio apresentar novas tecnologias discutir os problemas da cadeia produtiva de soja, algodão e milho promover a agricultura familiar trazer shows e eventos de valor cultural.

Origem do Recurso: Recurso Próprio no valor de R\$ 3.731.420,00

Dotação Orçamentária: OU: 17.601, Programa:385, Paoc: 2070, Natureza de Despesa: 335000000, Fonte: 15010100.01.1

Valor do Concedente: R\$ 3.731.420,00

Assinatura: 07/07/2023

Vigência: 16/07/2023

Assinam: César Alberto Miranda Lima dos Santos Costa-SEDEC-MT e Celso Domingos Nogueira - Diretor Presidente do Sindicato Rural de Cuiabá.

Portaria nº 092/GS/2023-SEDEC/GAB

O SECRETÁRIO DE ESTADO DE DESENVOLVIMENTO ECONÔMICO/MT no uso de suas atribuições legais, e considerando o disposto na Lei nº 7.554 de 10 de dezembro de 2001, alterada pelas Leis nº 9.666 de 13 de dezembro de 2011; 9.902 de 16 de abril de 2013; 10.050 de 07/01/2014; 10.177 de 05 de novembro de 2014, Lei nº 10.052 de 15/01/2014; Lei nº 10.212 de 23/12/2014, Decreto nº 1.303/2022 de 03 de março de 2022 e Instrução Normativa nº 15/2022 de 15/12/2022.

RESOLVE:

Art. 1º Homologar o resultado final da Avaliação Anual de Desempenho do(s) servidor(es) da Secretaria de Estado de Desenvolvimento Econômico - SEDEC, referente ao exercício 2022/2023, nos termos do Art. 9º, § 3º, incisos I, II e III da Instrução Normativa nº 15/2022 de 15 de dezembro de 2022.

Registra-se

Publica-se

Cumpra-se.

Cuiabá/MT, 07 de julho de 2023.

(Anexo da Portaria nº 092/GS/2023-SEDEC/GAB)

TÉCNICO ADMINISTRATIVO				
Vínculo	Matrícula	Nome	Ciclo Avaliativo	Pontuação alcançada
001	256871	Antônio Galdino Alves	25/06/2022 a 24/06/2023	90,44
TÉCNICO DE DESENVOLVIMENTO ECONÔMICO E SOCIAL				
Vínculo	Matrícula	Nome	Ciclo Avaliativo	Pontuação alcançada
001	15145	Liane Borges de Deus	21/06/2022 a 20/06/2023	92,61

(original assinado)

César Alberto Miranda Lima dos Santos Costa
Secretário de Estado de Desenvolvimento Econômico - SEDEC/MT

PORTARIA Nº 090-2023/GAB/SEDEC

Dispõe sobre a designação do Fiscal do Termo de Fomento nº 1118-2023, firmado entre a Secretaria de Estado de Desenvolvimento Econômico-SEDEC, e o Sindicato Rural de Cuiabá.

O SECRETÁRIO DE ESTADO DE DESENVOLVIMENTO ECONÔMICO DE MATO GROSSO, no uso das atribuições conferidas na Legislação Estadual, e, em especial, considerando o disposto no Art. 52, da Instrução Normativa Conjunta SEPLAN/SEFAZ/CGE nº 001, de 01 de março de 2016, em vigor,

RESOLVE:

Art. 1º - Designar, os servidores, **Milene Josyane Vidotti e Vinicius Hideki Kitagaki Bispo**, para a função de fiscais do Termo de Fomento nº 1118-2023, celebrado entre o Estado de Mato Grosso, por intermédio da Secretaria de Estado de Desenvolvimento Econômico, e o Sindicato Rural de Cuiabá, cujo objeto: Divulgar o Agronegócio, apresentar novas tecnologias, discutir os problemas da cadeia produtiva de Soja, Algodão e Milho, promover a agricultura familiar, trazer shows e eventos de valor cultural.

Art.2º - São obrigações do Fiscal do Convênio:

I- Fiscalizar a execução do objeto pactuado;

II- Informar ao seu superior hierárquico a existência de fatos que comprometam ou possam comprometer as atividades ou metas do convênio, de indícios de irregularidades na gestão dos recursos, bem como as providências adotadas ou que serão adotadas para sanar os problemas detectados;

III- Emitir ou homologar parecer técnico que ateste a realização de etapa prevista no Plano de Trabalho do convênio, como requisito para transferência das parcelas de recursos previstas no cronograma de desembolso.

IV- No caso de convênio, cuja execução se dê através do repasse de somente uma parcela, emiti ou atestar pareceres técnicos, no mínimo em uma ocasião, relativo aos atos que já foram realizados, apontando quais são as perspectivas de cumprimento do objeto no prazo estabelecido;

V- Emitir ou homologar parecer técnico relativo à execução física do convênio na forma de relatório final, independentemente da prestação de contas devida pelo órgão ou entidade conveniente.

Art. 3º - Esta Portaria entra em vigor na data de sua publicação. Registre-se, Publique-se e Cumpra-se.

Cuiabá-MT, 07 de julho de 2023.

César Alberto Miranda Lima dos Santos Costa

Secretário de Estado de Desenvolvimento Econômico-SEDEC
(Original Assinado)

PORTARIA Nº 091-2023/GAB/SEDEC

Dispõe sobre a designação do Gestor do Termo de Fomento nº 1118-2023, firmado entre a Secretaria de Estado de Desenvolvimento Econômico-SEDEC, e o Sindicato Rural de Cuiabá.

O SECRETÁRIO DE ESTADO DE DESENVOLVIMENTO ECONÔMICO DE MATO GROSSO, no uso das atribuições conferidas na Legislação Estadual, e, em especial, Considerando o disposto no Art. 53, da Instrução Normativa Conjunta SEPLAN/SEFAZ/CGE Nº 001, de 17 de março de 2016, em vigor,

RESOLVE:

Art. 1º - Designar, a servidora **Francisca Maria de Souza**, na qualidade de gestora do Termo de Fomento nº 1118-2023, celebrado entre o Estado de Mato Grosso, por intermédio da Secretaria de Estado de Desenvolvimento Econômico-SEDEC, e o Sindicato Rural de Cuiabá, cujo objeto: Divulgar o Agronegócio, apresentar novas tecnologias, discutir os problemas da cadeia produtiva de Soja, Algodão e Milho, promover a agricultura familiar, trazer shows e eventos de valor cultural.

Art. 2º - São obrigações do Gestor:

I - Emitir parecer financeiro conclusivo sobre as prestações de contas parciais e final apresentada pela organização da sociedade civil quanto à correta execução e regular aplicação dos recursos da parceria;

II - Realizar a gestão dos instrumentos celebrados no tocante ao controle dos procedimentos de celebração, execução e prestação de contas.

Art. 3º - Esta Portaria entra em vigor na data de sua publicação. Registre-se, Publique-se e Cumpra-se.

Cuiabá/MT, 07 de julho de 2023.

César Alberto Miranda Lima dos Santos Costa

Secretário de Estado de Desenvolvimento Econômico-SEDEC
(Original Assinado)

SECEL

SECRETARIA DE ESTADO DE CULTURA, ESPORTE E LAZER

EXTRATO DO TERMO DE FOMENTO Nº 0970-2023/SECEL, ref. ao Processo: SECEL-PRO-2023/03034

PARTES: Secretaria de Estado de Cultura, Esporte e Lazer - CNPJ nº 03.507.415/0026-00 e a ASSOCIAÇÃO CULTURAL FLOR DO CAMPO CNPJ nº 11.072.458/0001-72

OBJETO: "Viabilizar o transporte e logística para a viagem do Grupo Flor do Campo até Olímpia-SP, além da compra de uniformes e figurinos para o Grupo."

ORGÃO: 23101 - **PROJETO:** 1234 - **ELEMENTO DE DESPESA:** 3350 - **FONTE:** 2500196 - **VALOR: R\$ 60.000,00 (sessenta mil reais)** - EMPENHO: 23101.0001.23.000776-1 (Data do Empenho 23/06/2023).

ORIGEM DO RECURSO: Oriundos de recurso próprio desta secretaria.

VALOR TOTAL: R\$ 60.000,00 (sessenta mil reais)

FISCAL: Juliana Araújo de Andreato - Matrícula 139722

VIGÊNCIA: 06/07/2023 a 31/10/2023

ASSINAM: Jefferson Carvalho Neves - Secretário de Estado de Cultura, Esporte e Lazer e Matilde da Silva - Presidente da Associação Cultural Flor do Campo.

EXTRATO DO 6º TERMO DE PRORROGAÇÃO "DE EX-OFÍCIO" DE VIGÊNCIA DO TERMO CONVENIO Nº 0772-2018/ REFERENTE AO PROCESSO: 254015-2018

PARTES: Secretaria de Estado de Cultura, Esporte e Lazer - CNPJ nº 03.507.415/0026-00 e PREFEITURA MUNICIPAL DE GUIRATINGA - CNPJ: 03.347.127/0001-70.

OBJETO: O presente Termo Aditivo tem por objeto a prorrogação da vigência para o dia **06/06/2024**

ASSINATURA: 06/07/2023

SIGNATÁRIO: Jefferson Carvalho Neves - Secretário de Estado de Cultura, Esporte e Lazer

EXTRATO DO 1º TERMO DE PRORROGAÇÃO "DE EX-OFÍCIO" DE VIGÊNCIA DO TERMO FOMENTO Nº 0575-2018/ REFERENTE AO PROCESSO: PRO-2022/02020

PARTES: Secretaria de Estado de Cultura, Esporte e Lazer - CNPJ nº 03.507.415/0026-00 e ASSOCIAÇÃO CULTURAL CENA ONZE - CNPJ: 09.457.341/0001-65

OBJETO: O presente Termo Aditivo tem por objeto a prorrogação da vigência para o dia **16/04/2024**

ASSINATURA: 06/07/2023

SIGNATÁRIO: Jefferson Carvalho Neves - Secretário de Estado de Cultura, Esporte e Lazer

EXTRATO DO 1º TERMO DE PRORROGAÇÃO "DE EX-OFÍCIO" DE VIGÊNCIA DO TERMO FOMENTO Nº 0324-2023 /FUNDED, ref. ao Processo SECEL-PRO-2023/01662.

PARTES: Secretaria de Estado de Cultura, Esporte e Lazer - CNPJ nº 03.507.415/0026-00 e o INSTITUTO VIVER, inscrito no CNPJ sob nº 08.530.030/0001-11.

OBJETO: O presente Termo Aditivo tem por objeto a prorrogação da vigência para o dia **16/04/2024**

ASSINATURA: 06/07/2023

SIGNATÁRIO: Jefferson Carvalho Neves - Secretário de Estado de Cultura, Esporte e Lazer

EXTRATO DO TERMO DE FOMENTO Nº 0660-2023/SECEL, ref. ao processo nº SECEL-PRO-2023/01295.

SECRETARIA DE ESTADO DE CULTURA, ESPORTE E LAZER-SECEL - CNPJ Nº: 03.507.415/0026-00, através da Unidade Orçamentária do **FUNDO DE DESENVOLVIMENTO DESPORTIVO DO ESTADO DE MATO GROSSO -FUNDED** - CNPJ Nº 01.755.662/0001-34, e a **ASSOCIAÇÃO ARCO E FLECHA CUIABÁ** - CNPJ nº 36.057.646/0001-52.

OBJETO: "Implantação de infraestrutura, aquisição de equipamentos, formação de instrutores, auxiliares de instrutores, visando a inclusão do PCD na prática do tiro com arco Olímpico e Paralímpico, possibilitando integração de alunos/atletas PCD's a participação em atividades de práticas e de lazer bem como em competições regionais e nacionais".

ORGÃO: 23601 - **PROJETO:** 1248 - **ELEMENTO DE DESPESA:** 335041 - **FONTE:** 17590000 - **EMPENHO:** 23601.0001.23.000246-1 (Data do Empenho 28/06/2023).

ORIGEM DO RECURSO: Próprio/Edital nº 001/2023.

VALOR TOTAL: R\$: 39.975,40 (trinta e nove mil, novecentos e setenta e cinco reais e quarenta centavos).

FISCAL: Comissão Especial de Fiscalização - Portaria nº 084/2023

GESTOR: Comissão de Monitoramento e Avaliação

VIGÊNCIA: 06/07/2023 a 31/12/2023.

ASSINAM: Jefferson Carvalho Neves - Secretário de Estado de Cultura, Esporte e Lazer/Presidente do Fundo de Desenvolvimento Desportivo e Erison Ronaldo Martins - Presidente da Associação Arco e Flecha Cuiabá.

EXTRATO DO TERMO DE CONVENIO Nº 1030-2023/FUNDED, ref. ao Processo SECEL-PRO-2023/02855.

PARTES: ESTADO DE MATO GROSSO, por intermédio da SECRETARIA DE ESTADO DE CULTURA, ESPORTE E LAZER - SECEL, CNPJ nº. 03.507.415/0026-00, através DO FUNDO DE DESENVOLVIMENTO DESPORTIVO DO ESTADO DE MATO GROSSO - CNPJ nº 01.755.662/0001-34 e a O CONSÓRCIO INTERMUNICIPAL DE DESENVOLVIMENTO ECONÔMICO SOCIAL E AMBIENTAL PORTAL DO ARAGUAIA, inscrito (a) no CNPJ sob nº 09.235.065/0001-90.

OBJETO: "Jogos Beneficentes De Airsoft - Evento De Esporte Airsoft Fronteira V."

ORGÃO: 23.601- **PROJETO:** 8026 - **ELEMENTO DE DESPESA:** 337041- **FONTE:** 1.500.0000 - **VALOR: R\$:50.000,00 (cinquenta mil reais)** - **EMPENHO:** 23601.0001.23.000354-7 (Data do Empenho: 04/07/2023).

ORIGEM DO RECURSO: Emenda Parlamentar nº 038/2023 do Deputado Estadual Gilberto Cattani.

ORGÃO: 23.601- **PROJETO:** 8026 - **ELEMENTO DE DESPESA:** 337041- **FONTE:** 1.500.0000 - **VALOR: R\$:59.409,00 (cinquenta e nove mil, quatrocentos e nove reais)** - **EMPENHO:** 23601.0001.23.000355-5 (Data do Empenho: 04/07/2023).

ORIGEM DO RECURSO: Emenda Parlamentar nº 235/2023 do Deputado

Estadual Gilberto Cattani.

VALOR TOTAL R\$: 109.709,00 (Cento e nove mil, setecentos e nove reais).

FISCAL: Alexsandro Marcelo da Silva - Matrícula nº 235030

VIGÊNCIA: 07/07/2023 a 31/12/2023.

ASSINAM: Jefferson Carvalho Neves - Secretário de Estado de Cultura, Esporte e Lazer E Adelcino Francisco Lopo Presidente Do Consórcio Intermunicipal De Desenvolvimento Econômico Social E Ambiental Portal Do Araguaia.

EXTRATO DO TERMO DE FOMENTO Nº 0527-2023/FUNDED, ref. ao Processo SECEL-PRO-2023/02124.

PARTES: ESTADO DE MATO GROSSO, por intermédio da SECRETARIA DE ESTADO DE CULTURA, ESPORTE E LAZER - SECEL, CNPJ nº. 03.507.415/0026-00, através DO FUNDO DE DESENVOLVIMENTO DESPORTIVO DO ESTADO DE MATO GROSSO - CNPJ nº 01.755.662/0001-34 e a ASSOCIAÇÃO ATLETICA E CULTURAL NACIONAL, inscrito (a) no CNPJ sob nº 01.862.639/0001-49.

OBJETO: "Aquisição de material esportivo"

ORGÃO: 23601- **PROJETO:** 8026 - **ELEMENTO DE DESPESA:** 335041- **FONTE:** 15000000 - **VALOR:** R\$ 350.000,00 (trezentos e cinquenta mil reais) - **EMPENHO:** 23601.0001.23.000228-1 (Data do Empenho: 22/05/2023).

ORIGEM DO RECURSO: Emenda Parlamentar nº 0195/2023 do Ex-Deputado Estadual Dr. Gimenez.

VALOR TOTAL: R\$ 350.000,00 (trezentos e cinquenta mil reais).

FISCAL: Fernando Lauro de Gois - Matrícula nº 250634

VIGÊNCIA: 07/07/2023 a 31/12/2023.

ASSINAM: Jefferson Carvalho Neves - Secretário de Estado de Cultura, Esporte e Lazer e Alessandro do Nascimento - Presidente da Associação Atlética e Cultural Nacional.

EXTRATO DO CONVÊNIO Nº 0776-2023/SECEL, ref. ao processo SECEL-PRO-2023/02546

PARTES: ESTADO DE MATO GROSSO, por intermédio da SECRETARIA DE ESTADO DE CULTURA, ESPORTE E LAZER-SECEL - CNPJ Nº: 03.507.415/0026-00 e o MUNICÍPIO DE COLIDER - CNPJ nº 15.023.930/0001-38.

OBJETO: Realização da Programação cultural da 33ª Expolider no dia 12/07/2023 no Município de Colider-MT.

ORGÃO: 23101 - **PROJETO:** 1254 - **ELEMENTO DE DESPESA:** 334041 - **FONTE:** 250001 - **Valor:** R\$ 562.000,00 (quinhentos e sessenta e dois mil reais)

EMPENHO: 23101.0001.23.000512-0 - Data do Empenho: 30/05/2023.

VALOR: O valor total do presente Termo de Convênio é de R\$ 632.594,65(seiscentos e trinta e dois mil, quinhentos e noventa e quatro reais e sessenta e cinco centavos), sendo R\$ 562.000,00 (quinhentos e vinte mil reais) oriundos de recursos próprio e R\$ 70.594,65 (setenta mil, quinhentos e noventa e quatro reais e sessenta e cinco centavos) de contrapartida financeira da Prefeitura

ORIGEM DO RECURSO: Recurso próprio

FISCAL: Alex Henrique Cardoso Rodrigues - Matrícula nº 3159525

VIGÊNCIA: 07/07/2023 a 30/12/2023.

ASSINAM: Jefferson Carvalho Neves-Secretário de Estado de Cultura, Esporte e Lazer e Hemerson Lourenço Máximo - Prefeito Municipal de Colider-MT.

EXTRATO DO TERMO DE FOMENTO Nº 1001-2023/FUNDED, ref. ao Processo SECEL-PRO-2023/02787.

PARTES: ESTADO DE MATO GROSSO, por intermédio da SECRETARIA DE ESTADO DE CULTURA, ESPORTE E LAZER - SECEL, CNPJ nº. 03.507.415/0026-00, através DO FUNDO DE DESENVOLVIMENTO DESPORTIVO DO ESTADO DE MATO GROSSO - CNPJ nº 01.755.662/0001-34 e a ASSOCIAÇÃO APRODARO MT inscrito (a) no CNPJ sob nº 03.037.665/000168.

OBJETO: "Geral Realizar um evento a nível nacional, na cidade de Rondonópolis, estado de Mato Grosso, interagindo o esporte, cultura e as artes, com o fito de interagir entre os pares, intercambiando saber e conhecimento ESPECÍFICOS Promover o evento no Ginásio Marechal Rondon, durante 02 (dois) dias, que envolverá mais de 100 profissionais do esporte para a aplicação das regras, manutenção e rigor da disciplina e a busca constante de manter o alto nível das performances e do evento. Propagar todas as ações do evento, e incluir os profissionais contratados da cidade e região, num envolvimento na execução e acompanhamento dos atletas, árbitros, técnicos, equipes de montagem, segurança, coordenação, qualificando-os para se apresentarem nos próximos eventos desse segmento. Empregar os itens financiados na execução do evento, desde a estrutura completa com os equipamentos especiais, as equipes de apoio técnico como árbitros, seguranças e assistentes, até os troféus, medalhas e mídia. Exceção será feita à premiação que terão os recursos advindos das inscrições de atletas"

ORGÃO: 23601 - **PROJETO:** 8026 - **ELEMENTO DE DESPESA:** 3350 - **FONTE:** 1.500.0000 - **VALOR:** R\$ 150.000,00 (cento e cinquenta mil reais) - **EMPENHO:** 23601.0001.23.000362-8 (Data do Empenho: 06/07/2023).

ORIGEM DO RECURSO: Emenda Parlamentar nº 82 do Deputado Estadual

Thiago Silva.

VALOR TOTAL: 150.000,00 (cento e cinquenta mil reais)

FISCAL: Otávio Rodrigo Palacio Favaro - matrícula nº 325234

VIGÊNCIA: 07/07/2023 a 30/12/2023.

ASSINAM: Jefferson Carvalho Neves - Secretário de Estado de Cultura, Esporte e Lazer e Sarah Jane Venancio Ereio Venancio - Presidente da Associação Aprodaro MT.

EXTRATO DO 1º TERMO DE ADITIVO SIMPLIFICADO DO TERMO DE CONVÊNIO Nº 1358-2022/SECEL, ref. ao Processo: PRO-2022/02953.

PARTES: Secretaria de Estado de Cultura, Esporte e Lazer - CNPJ nº 03.507.415/0026-00 e a PREFEITURA MUNICIPAL DE SANTO ANÔNIO DO LEVERGER - CNPJ nº 03.507.555/0001-12

OBJETO: O presente Termo Aditivo tem por objeto a prorrogação da vigência para o dia 20/10/2023.

ASSINATURA: 07/07/2023.

SIGNATÁRIO: Jefferson Carvalho Neves - Secretário de Estado de Cultura, Esporte e Lazer

EXTRATO DO TERMO DE FOMENTO Nº 0822-2023/SECEL, ref. ao Processo: SECEL-PRO-2023/02587

PARTES: Secretaria de Estado de Cultura, Esporte e Lazer - CNPJ nº 03.507.415/0026-00 e ASSOCIAÇÃO MATOGROSSENSE DE CULTURA - CNPJ nº 18.630.208/0001-50.

OBJETO: "Realização da Festividades da Cavalgada da Amizade 2023 em Arenópolis"

ORIGEM DO RECURSO: oriundo de Emenda Parlamentar nº 17/2023 do Deputado Estadual Paulo Araújo.

ORGÃO: 23101 - **PROJETO:** 8026 - **ELEMENTO DE DESPESA:** 3350 - **FONTE:** 15000000 - **VALOR:** R\$ 399.500,00 (trezentos e noventa e nove mil e quinhentos reais) - **EMPENHO:** 23101.0001.23.000457-4 (Data do Empenho 23/05/2023).

VALOR TOTAL: R\$ 399.500,00 (trezentos e noventa e nove mil e quinhentos reais)

FISCAL: Lindisey Catarina de Sá - Matrícula 263227

VIGÊNCIA: 11/05/2023 a 31/12/2023

ASSINAM: Jefferson Carvalho Neves - Secretário de Estado de Cultura, Esporte e Lazer e Marcos Levi de Barros - Presidente da Associação Matogrossense de Cultura.

EXTRATO DO TERMO DE FOMENTO Nº 0554-2023/SECEL, ref. ao Processo: SECEL-PRO-2023/01880

PARTES: Secretaria de Estado de Cultura, Esporte e Lazer - CNPJ nº 03.507.415/0026-00 e o INSTITUTO SBX- CNPJ nº 12.010.254/0001-70.

OBJETO: "Realizar shows musicais na cidade de Rondonópolis em Mato Grosso

ORGÃO: 23101 - **PROJETO:** 8026 - **ELEMENTO DE DESPESA:** 3350 - **FONTE:** 15000000 - **VALOR:** R\$ 144.500,00 (cento e quarenta e quatro mil e quinhentos reais) **EMPENHO:** 23101.0001.23.000416-7 (Data do Empenho 10/05/2023)

ORIGEM DO RECURSO: Oriundos de Emenda Parlamentar nº 24/2023 do Deputado Estadual Dilmar Dal Bosco.

VALOR TOTAL: R\$ 144.500,00 (cento e quarenta e quatro mil e quinhentos reais)

FISCAL: Lauro Víctor Marques Gonçalves - Matrícula 123875.

VIGÊNCIA: 07/07/2023 a 31/12/2023.

ASSINAM: Jefferson Carvalho Neves - Secretário de Estado de Cultura, Esporte e Lazer e Thiago dos Santos Carvalho Ferreira - Presidente do Instituto SBX.

EXTRATO DO TERMO DE FOMENTO Nº 0168-2023/SECEL, ref. ao Processo: SECEL-PRO-2023/01350

PARTES: Secretaria de Estado de Cultura, Esporte e Lazer - CNPJ nº 03.507.415/0026-00 e ASSOCIAÇÃO MATOGROSSENSE DE CULTURA - CNPJ nº 18.630.208/0001-50.

OBJETO: "Realização da 1º Festividades de Peão 2023 de Barão de Melgaço"

ORGÃO: 23101 - **PROJETO:** 8026 - **ELEMENTO DE DESPESA:** 335041 - **FONTE:** 15000000 - **VALOR:** R\$ R\$ 500,00 (quinhentos mil reais) - **EMPENHO:** 23101.0001.23.000224-5 (Data do Empenho 28/03/2023).

ORIGEM DO RECURSO: Oriundos de Emenda Parlamentar do Deputado Estadual Paulo Araújo.

ORGÃO: 23101 - **PROJETO:** 8026 - **ELEMENTO DE DESPESA:** 335041 - **FONTE:** 15000000 - **VALOR:** R\$ 100.000,00 (cem mil reais) - **EMPENHO:** 23101.0001.23.000223-7 (Data do Empenho 28/03/2023).

ORIGEM DO RECURSO: Oriundos de Emenda Parlamentar do Deputado Estadual Carlos Avalone.

VALOR TOTAL: R\$ 600.000,00 (seiscentos mil reais)

FISCAL: Roosevelt Pereira Hofmann - Matrícula 128115

VIGÊNCIA: 07/07/2023 a 31/12/2023

ASSINAM: Jefferson Carvalho Neves - Secretário de Estado de Cultura, Esporte e Lazer e Marcos Levi de Barros - Presidente da Associação Matogrossense de Cultura.

PORTARIA Nº 205/GAB/SECEL/2023.

O SECRETÁRIO DE ESTADO DE CULTURA, ESPORTE E LAZER - SECEL/MT, no uso de suas atribuições legais, e considerando o disposto na Lei nº 7.554 de 10 de dezembro de 2001, alterada pela Lei nº 9.214 de 23 de setembro de 2009, Lei nº 10.177 de 05 de novembro de 2014, e na Lei nº 7.461/2001 alterada pela Lei 10.052/2014.

RESOLVE:

Art. 1º Homologar a AVALIAÇÃO ANUAL DE DESEMPENHO dos servidores da Secretaria de Estado de Cultura, Esporte e Lazer - SECEL/MT, referente ao Exercício 2022/2023, nos termos do Decreto nº 1.303 de 03 de março de 2022.

ANALISTA DE DESENVOLVIMENTO ECONÔMICO E SOCIAL				
MATRÍCULA	NOME DO SERVIDOR	EXERCÍCIO	PERÍODO	NOTA
248774	ELIZANDRA REGINA DE MIRANDA	2022/2023	03/06/2022 a 02/06/2023	99.50

TÉCNICO DE DESENVOLVIMENTO ECONÔMICO E SOCIAL				
MATRÍCULA	NOME DO SERVIDOR	EXERCÍCIO	PERÍODO	NOTA
255414	ARNALDO RAMOS JUNIOR	2022/2023	29/04/2022 a 28/04/2023	97.44
248568	DANILO ARRUDA FRANCA	2022/2023	03/06/2022 a 02/06/2023	100.00

APOIO DE DESENVOLVIMENTO ECONÔMICO E SOCIAL				
MATRÍCULA	NOME DO SERVIDOR	EXERCÍCIO	PERÍODO	NOTA
58745	JUCIMARIO ROSA DIAS	2022/2023	28/06/2022 a 27/06/2023	94.83
58749	LENIERSON HELIODORO DA SILVA	2022/2023	30/06/2022 a 29/06/2023	94.11

Registrada, Publicada, Cumpra-se.

Cuiabá-MT, 07 de Julho de 2023.

JEFFERSON NEVES

Secretário de Estado de Cultura, Esporte e Lazer - SECEL/MT
(original assinado).

SES**SECRETARIA DE ESTADO DE SAÚDE**

**EXTRATO FINAL DA ATA DE REGISTRO DE PREÇOS 021/2023/SES/MT
PROCESSO ADMINISTRATIVO (SIGADOC) Nº SES-PRO-2023/30065
PREGÃO: Nº 037/2023.**

A SECRETARIA DE ESTADO DE SAÚDE torna público o REGISTRO DE PREÇOS das empresas abaixo relacionadas, nas quantidades indicadas abaixo, de acordo com a classificação obtida em cada item(ns)/lote(s), atendendo as condições, as especificações técnicas e as propostas oferecidas na licitação em epígrafe, regulamentada pelo edital e anexos, independentemente de transcrições, tudo conforme a ATA DE REGISTRO DE PREÇOS disponível na íntegra para consulta na Coordenadoria de Processos de Aquisições e Contratos e no sítio eletrônico desta Secretaria (www.saude.mt.gov.br).

OBJETO: "REGISTRO DE PREÇOS PARA FUTURA E EVENTUAL AQUISIÇÃO DE MEDICAMENTOS CONTEMPLADOS NO COMPONENTE ESPECIALIZADO DA ASSISTÊNCIA FARMACÊUTICA, PARA ATENDER A SECRETARIA DE ESTADO DE SAÚDE DO ESTADO DE MATO GROSSO."

EMPRESA: ALTERMED MAT MED HOSP LTDA
CNPJ: 00.802.002/0001-02
ENDEREÇO: ESTRADA BOA ESPERANÇA, 2320 | FUNDO CANOAS-CEP: 89163-554 | RIO DO SUL SC | BRASIL
REPRESENTANTE: MAICON CORDOVA PEREIRA
CPF: 015.886.939-70 RG: 3.242.195-SESP-SC
E-MAIL: licitacoes@altermed.com.br / altermed@altermed.com.br

EMPRESA: CIRURGICA BIOMEDICA - EIRELI
CNPJ: 11.215.901/0001-17
ENDEREÇO: AV. ROBERT KOCH, Nº 669, VILA OPERÁRIA, LONDRINA/PR - CEP: 86.038-350.
REPRESENTANTE: EDUARDO HENRIQUE FARIAS
CPF: 032.502.999-79 RG: 7.670.231-4 SSP/PR
E-MAIL: comercial@modelocit.com.br

EMPRESA: ELFA MEDICAMENTOS S. A
CNPJ: 09.053.134/0001-45
ENDEREÇO: NUCR INTERSECÇÃO ROD DF001 C/ROD 475, GA 02 COND. SYS GAMA B. PARK - PONTE ALTA NORTE (GAMA)- CEP: 72427-010 -BRASÍLIA - DF
REPRESENTANTE: PAULA DIVINA NUNES COSTA
CPF: 026.637.311-96 RG: 4682379 DGPC/GO
E-MAIL: licitacao@grupoelfa.com.br / licitacao.co@grupoelfa.com.br

EMPRESA: DISTRIBUIDORA DE MEDICAMENTOS INTRAMED LTDA
CNPJ: 42.529.374/0001-49
ENDEREÇO: RUA CUIABÁ, Nº 2.718, SALA 02, NEVA, CASCAVEL/PR
REPRESENTANTE: VALMIR FREIRE
CPF: 516.982.859-49 RG: 3.632.919-0 SSP/PR
E-MAIL: intramedistribuidora@outlook.com

ITENS	ESPECIFICAÇÃO	MARCA	UNIDADE	QTD.	EMPRESA	VALOR UNITÁRIO R\$	VALOR TOTAL R\$
07	BEZAFIBRATO 400MG	TEVA	COMP. DE LIBERAÇÃO PROLONGADA	10.000	ELFA	2,92	29.200,00
17	CLORIDRATO DE METADONA 10MG	CRISTALIA	COMPRIMIDO	1.500	CIRÚRGICA BIOMÉDICA	1,50	2.250,00
18	CLORIDRATO DE METADONA 10ML/1MG	CRISTALIAE	SOLUÇÃO INJETÁVEL	1.000	ALTERMED	3,66	3.660,00
39	PROPIONATO DE CLOBETASOL 0,5MG/G CREME	BRAINFARMA	CREME	50	INTRAMED	6,76	338,00
43	SULFATO DE MORFINA 10MG/ML	CRISTALIAE	SOLUÇÃO ORAL	3.000	ALTERMED	24,60	73.800,00
44	SULFATO DE MORFINA 10MG	CRISTALIAE	COMPRIMIDO	45.000	ALTERMED	0,49	22.050,00
TOTAL GERAL:						R\$	131.298,00

VALIDADE DO REGISTRO DE PREÇOS: 12 (doze) meses, contando a data de sua publicação do Diário Oficial do Estado de Mato Grosso
Cuiabá-MT, 7 de julho de 2023.

GILBERTO GOMES FIGUEIREDO
SECRETÁRIO DE ESTADO DE SAÚDE
ATA DE REGISTRO DE PREÇOS 021/2023/SES

PORTARIA Nº 500/2023/GBSES

O Secretário de Estado de Saúde de Mato Grosso, no uso de suas atribuições legais, e

Considerando que a servidora Elizete Miranda dos Santos, matrícula nº 118335, Superintendente Administrativa, estará de Licença para tratamento de saúde, no período de 07/07 à 04/09/2023;

RESOLVE:

Art. 1º Designar o servidor Gean Carlos Koch de Paula Arruda, matrícula nº 302868, para assumir as funções de Superintendente Administrativo, no período de 07/07 à 04/09/2023.

Art. 2º Esta portaria entra em vigor na data de sua publicação, retroagindo seus efeitos a partir do dia 07 de julho de 2023.

Publicada, registrada, cumpra-se.

Cuiabá-MT, 07 de julho de 2023.

GILBERTO GOMES DE FIGUEIREDO
Secretário de Estado de Saúde
(Original assinado)

**SECRETARIA DE ESTADO DE SAÚDE
COORDENADORIA DE CONTRATOS - CCTR/SES/MT
EXTRATO DO CONTRATO Nº 102/2023/SES/MT - PREGÃO
ELETRÔNICO Nº 070/2022/SES**

CONTRATANTE: SECRETARIA DE ESTADO DE SAÚDE/SES/MT, representado pelo Secretário **GILBERTO GOMES DE FIGUEIREDO**
CONTRATADA: MRM 65 SERVIÇOS DE APOIO A GESTÃO DE SAÚDE LTDA, representada por **MARIA REGINA DE MENDONÇA**.

OBJETO: "Contratação de Pessoa Jurídica para Prestação de Serviços de Gerenciamento Técnico, administrativo, fornecimento de recursos humanos, recursos materiais, medicamentos, insumos farmacêuticos, incluindo prestação de Serviços Médicos de Nefrologia com fornecimento de equipamentos e insumos para essa demanda e outros necessários para o funcionamento de 10 (dez) leitos de UTI PED (Unidade de Terapia Intensiva Pediátrica tipo II), 15 (quinze) leitos de UCI PED (Unidade de Cuidados Intermediários Pediátrica), 5 (cinco) leitos de Enfermaria Clínica de retaguarda, no âmbito do Hospital Regional de Sinop "Jorge de Abreu".
DOTAÇÃO ORÇAMENTÁRIA: Programa: 526; Elemento: 33.90.39; Fonte: 1.600.0000 e 1.500.1002.

VIGÊNCIA: 12 (doze) meses, com início na data de 06/07/2023 e término em 05/07/2024.

VALOR DO CONTRATO: R\$ 21.275.850,00 (Vinte e um milhões, duzentos e setenta e cinco mil oitocentos e cinquenta reais).

DATA DE ASSINATURA: 05/07/2023.

**SECRETARIA DE ESTADO DE SAÚDE
COORDENADORIA DE CONTRATOS - CCTR/SES/MT
EXTRATO DO DÉCIMO PRIMEIRO TERMO ADITIVO AO CONTRATO
Nº 003/2019/SES/MT**

PREGÃO ELETRÔNICO/REGISTRO DE PREÇOS Nº. 066/2018

CONTRATANTE: SECRETARIA DE ESTADO DE SAÚDE/SES/MT, representado pelo Secretário **GILBERTO GOMES DE FIGUEIREDO**
CONTRATADA: IDEAL PRESTADORA DE SERVIÇOS EIRELI, representado pelo Srº **VICENTE PLACHESKI NETO** e pela SRA. **ALBA REGINA GALINDO PLACHESKI**

OBJETO: "contratação de empresa prestadora de serviços continuados de limpeza e desinfecção predial e hospitalar em áreas internas, externas, unidade móvel de coleta de sangue, e superfícies em ambiente ambulatorial e hospitalar com adequada condição de salubridade, limpeza e conforto; realizado por mão de obra qualificada, com fornecimento de produtos saneantes, materiais, máquinas e equipamentos certificados pela anvisa e demais órgãos responsáveis, em locais determinados na relação de endereços das unidades de saúde da secretaria de estado de saúde de Mato Grosso".

O presente termo aditivo tem como objeto a "REPACTUAÇÃO" referente ao vale transporte, conforme Cláusula Décima Sexta - Da Alteração e Repactuação do Contrato, com base no Art. 65 da lei 8.666/93 e suas alterações, de acordo com o Decreto Municipal nº 9.050/2022 de 13 de abril de 2022 da Prefeitura Municipal de Cuiabá, bem como Informação Técnica Contábil nº 057/2023.

DOTAÇÃO ORÇAMENTÁRIA: Elemento: 3.3.90.37, 3.3.90.39; Fonte: 1.500.1002/1.600.0000.

VALOR DO CONTRATO: R\$ 5.674.760,34.

DATA DE ASSINATURA: 16/06/2023.

**SECRETARIA DE ESTADO DE SAÚDE
COORDENADORIA DE CONTRATOS - CCTR/SES/MT
EXTRATO DO SEGUNDO TERMO ADITIVO AO CONTRATO Nº
108/2022/SES/MT**

CONTRATANTE: SECRETARIA DE ESTADO DE SAÚDE/SES/MT, representada pelo Secretário **GILBERTO GOMES DE FIGUEIREDO**.
CONTRATADA: CONSTRUTORA AUGUSTO VELLOSO S/A, representado por: **RICARDO MACHADO FERREIRA VELLOSO**.

OBJETO: "construção do hospital regional de tangará da serra, localizado no município de tangará da serra - Mato Grosso". O presente termo aditivo tem como objeto a SUPRESSÃO e ACRÉSCIMO sobre o valor inicial atualizado do contrato.

DOTAÇÃO ORÇAMENTÁRIA: Elemento: 44.90.51; Fonte: 1.500.1002;

VALOR DO TERMO ADITIVO: R\$ 1.241.560,94 (um milhão, duzentos e quarenta e um mil quinhentos e sessenta reais e noventa e quatro centavos).

DATA DE ASSINATURA: 05/07/2023.

**SECRETARIA DE ESTADO DE SAÚDE
COORDENADORIA DE CONTRATOS - CCTR/SES/MT
EXTRATO DO TERCEIRO TERMO ADITIVO AO CONTRATO Nº
262/2021/SES/MT - CONCORRÊNCIA Nº 003/2021**

CONTRATANTE: SECRETARIA DE ESTADO DE SAÚDE/SES/MT, representada pelo Secretário **GILBERTO GOMES DE FIGUEIREDO**
CONTRATADA: LOTUFO ENGENHARIA E CONSTRUÇÕES LTDA, representada por **LUIZ LOTUFO JUNIOR**

OBJETO: "reforma e ampliação do Laboratório Central de Saúde Pública do Mato Grosso, localizado no município de Cuiabá - Mato Grosso". O presente termo aditivo tem como objeto **ACRÉSCIMO** de aproximadamente **14,99%**, em conformidade com o art. 65, §1º da Lei nº 8.666/93.

DOTAÇÃO ORÇAMENTÁRIA: Elemento: 44.90.51; Fonte: 1.500.1002

VALOR DO ADITIVO: R\$ 1.983.973,19.

DATA DE ASSINATURA: 29/06/2023.

**SECRETARIA DE ESTADO DE SAÚDE
COORDENADORIA DE CONTRATOS - CCTR/SES/MT
EXTRATO DO NONO TERMO ADITIVO AO CONTRATO Nº 256/2020/
SES/MT**

CONTRATANTE: SECRETARIA DE ESTADO DE SAÚDE/SES/MT, representado pelo Secretário **GILBERTO GOMES DE FIGUEIREDO**
CONTRATADA: CONSÓRCIO LC CUIABÁ ENGENHARIA E CONSTRUÇÕES, representado por: **FRANCISCO LOTUFO NETO**

OBJETO: "a retomada da construção do hospital central de alta complexidade, localizado no município de cuiabá - mato grosso". O presente instrumento tem como objeto o REAJUSTE de aproximadamente 48,092% calculado pelo Índice Geral de Preços - Mercado (IGP-M), nos termos da cláusula décima quarta - da alteração do contrato e do reajuste, e da Informação Técnica Contábil nº 067/2023, emitida pela Superintendência de Contabilidade desta Secretaria.

DOTAÇÃO ORÇAMENTÁRIA: Elemento: 44.90.51; Fonte: 1.500.1002;

VALOR DO ADITIVO: R\$ 9.118.550,93 (nove milhões, cento e dezoito mil, quinhentos e cinquenta reais e noventa e três centavos),

DATA DE ASSINATURA: 04/07/2023

**SECRETARIA DE ESTADO DE SAÚDE
COORDENADORIA DE CONTRATOS - CCTR/SES/MT
EXTRATO DO TERCEIRO TERMO ADITIVO AO CONTRATO Nº
226/2021/SES/MT**

**ATA DE RP Nº 010/2021/SEPLAG - PREGÃO ELETRÔNICO Nº
014/2021/SEPLAG**

CONTRATANTE: SECRETARIA DE ESTADO DE SAÚDE/SES/MT, representado pelo Secretário **GILBERTO GOMES DE FIGUEIREDO**.

CONTRATADA: ADSEVI ADMINISTRADORA DE SERVIÇOS GERAIS LTDA, representada por **FERNANDA MARIA PEREIRA**

OBJETO: O PRESENTE CONTRATO CONSISTE NA CONTRATAÇÃO DE EMPRESA ESPECIALIZADA NA PRESTAÇÃO DE SERVIÇOS CONTÍNUOS DE TERCEIRIZAÇÃO MÃO-DE-OBRA DE AUXILIAR ADMINISTRAÇÃO, RECEPCIONISTA, COPEIRO (A) E OFICIAL DE SERVIÇOS GERAIS, VISANDO ATENDER A DEMANDA DA SECRETARIA DE ESTADO DE SAÚDE DE MATO GROSSO - SES/MT.

O presente termo aditivo tem como objeto a "REPACTUAÇÃO" 2023/2023 do contrato nº 226/2021/SES/MT, conforme cláusula décima primeira - DA ALTERAÇÃO DO CONTRATO e em concordância com o item 11.5 DA REPACTUAÇÃO E REAJUSTE, com base no Art. 65 da lei 8.666/93, e em conformidade com a Informação Técnica Contábil nº 051/2023.

DOTAÇÃO ORÇAMENTÁRIA: Elemento: 33.90.37; Fonte: 1.500.1002;

VALOR DO ADITIVO: R\$ 28.028,64.

DATA DE ASSINATURA: 29/06/2023.

**SECRETARIA DE ESTADO DE SAÚDE
COORDENADORIA DE CONTRATOS - CCTR/SES/MT
EXTRATO DO NONO TERMO ADITIVO AO CONTRATO Nº 172/2020/
SES/MT**

CONTRATANTE: SECRETARIA DE ESTADO DE SAÚDE/SES/MT, representado pelo Secretário **GILBERTO GOMES DE FIGUEIREDO**
CONTRATADA: CONCREMAX CONCRETO ENGENHARIA E SANEAMENTO LTDA, representado por: **JORGE ANTONIO PIRES DE MIRANDA**

OBJETO: "retomada da reforma e ampliação do centro integrado de assistência psicossocial adauto botelho, localizado no município de cuiabá/ mt"

O presente termo aditivo tem como objeto o REAJUSTE de aproximadamente 48,0922% calculado pelo Índice Geral de Preços - Mercado (IGP-M), nos termos da Cláusula Décima Quarta - Da Alteração Do Contrato e do Reajuste, e da Informação Técnica Contábil nº 069/2023.

DOTAÇÃO ORÇAMENTÁRIA: Elemento: 44.90.51; Fonte: 1.500.1002;

VALOR DO ADITIVO: R\$ 6.458.937,11 (seis milhões e quatrocentos e cinquenta e oito mil e novecentos e trinta e sete reais e onze centavos).

DATA DE ASSINATURA: 29/06/2023.

**AVISO DE LICITAÇÃO
PREGÃO ELETRÔNICO Nº 052/2023
PROCESSO ADMINISTRATIVO (SIGADOC) Nº SES-PRO-2022/10320**

A Secretaria de Estado de Saúde do Estado de Mato Grosso torna público que realizará a licitação em epígrafe, conforme indicado abaixo.

DATA DE CADASTRAMENTO DE PROPOSTAS: a partir do dia **10/07/2023** até às 08h59min (horário de Brasília) do dia **20/07/2023**.

DATA DE ABERTURA DA SESSÃO E PROPOSTAS: a partir das 09h00min (horário de Brasília) do dia **07/07/2023**, cujo objeto consiste em **“Contratação de empresa especializada no fornecimento de Gelo Reutilizável Rígido para atender a demanda do MT-HEMOCENTRO, da SAF e da CET, por um período de 12 (doze) meses”**. O Edital está disponível no Portal de Aquisições (link: www.comprasgovernamentais.gov.br), onde será realizada a sessão pública e todas as operações relativas ao certame. E no site da Secretaria de Estado de Saúde Link: <http://www.saude.mt.gov.br/licitacao-editais>. Contato: E-mail pregao02@ses.mt.gov.br e (65) 3613-5410 - Coordenadoria de Aquisições.

Cuiabá-MT, 06 de julho de 2023.

**Nelson Augusto da Silva
Pregoeira Oficial - SES/MT
(Original assinado nos autos)**

**AVISO DE NOVA DATA DE ABERTURA DE LICITAÇÃO
PREGÃO ELETRÔNICO Nº 051/2022/SES/MT
Processo nº SES-PRO-2022/31714**

A Secretaria de Estado de Saúde vem a público informar que o **Pregão Eletrônico nº 051/2022/SES/MT**, que estava marcado para ser realizado no dia **16/08/2022 às 09h00min (Horário Brasília)**, cujo objeto consiste na **“CONTRATAÇÃO DE EMPRESA ESPECIALIZADA NA PRESTAÇÃO DE SERVIÇOS CONTÍNUOS DE HIGIENIZAÇÃO HOSPITALAR, VISANDO A OBTENÇÃO DE ADEQUADAS CONDIÇÕES DE SALUBRIDADE, LIMPEZA, COLETA E HIGIENE NAS DEPENDÊNCIAS ADMINISTRATIVA E MÉDICO-HOSPITALARES, COM DISPONIBILIDADE DE MÃO DE OBRA QUALIFICADA, PRODUTOS SANEANTES DE USO HOSPITALAR, MATERIAIS E EQUIPAMENTOS, PARA AS ÁREAS INTERNA, EXTERNAS, JARDINAGENS E LIMPEZA DE CAIXA D'ÁGUA PARA ATENDER AS UNIDADES HOSPITALARES DA SES/MT, CONFORME ESPECIFICAÇÕES CONSTANTES NO EDITAL”**, foi **REAGENDADO** nos seguintes parâmetros:

DATA DE CADASTRAMENTO DE PROPOSTAS: até às **09h29min (horário de Brasília)** do dia **24/07/2023**

ABERTURA DAS PROPOSTAS E INÍCIO DA SESSÃO: no dia **24/07/2023 às 09h30min (horário de Brasília)**.

O Edital está disponível no Portal de Aquisições (link: www.comprasgovernamentais.gov.br), **UASG: 926289**, onde será realizada a sessão pública e todas as operações relativas ao certame, e no sítio eletrônico da Secretaria de Estado de Saúde de Mato Grosso (<http://www.saude.mt.gov.br/licitacao-editais>).

Contato: E-mail: pregao02@ses.mt.gov.br. **Contato:** (65) 3613-5410 ou 3613-5308 - Coordenadoria de Aquisições.

Cuiabá-MT, 07 de julho de 2023.

**Kelly Fernanda Gonçalves
Pregoeira Oficial SES/MT**

PORTARIA N.º 495/2023/GBSES

Estabelece a lista de Classificação Estadual de Atividades Econômicas (CNAE) sujeitas à Vigilância Sanitária, por grau de risco e dependente de informação, para fins de licenciamento sanitário, no âmbito do Sistema Estadual de Vigilância Sanitária de Mato Grosso.

O SECRETÁRIO DE ESTADO DE SAÚDE, no uso de suas atribuições legais que lhe confere o artigo 71 da Constituição Estadual e, **CONSIDERANDO** a Lei n.º 8.080/1990, que estabelece, em seu artigo 17, como competência da direção estadual do SUS, promover a descentralização, para os Municípios, dos serviços e das ações de saúde, bem como coordenar a vigilância sanitária no âmbito do estado;

CONSIDERANDO a Lei Federal n.º 9.782/1999, que define o Sistema Nacional de Vigilância Sanitária, cria a Agência Nacional de Vigilância Sanitária, e dá outras providências;

CONSIDERANDO o Código Sanitário do Estado de Mato Grosso, Lei n.º 7.110/1999, que dispõe sobre a promoção, proteção e preservação da saúde

individual e coletiva no Estado do Mato Grosso e dá outras providências; **CONSIDERANDO** as competências dos Estados e Municípios definidas nos artigos 9º e 11, respectivamente, da Portaria GM/MS n.º 1.378/2013, que regulamenta responsabilidades e define diretrizes para a execução e financiamento das ações de vigilância em saúde pela União, Estados, Distrito Federal e Municípios, relativos ao Sistema Nacional de Vigilância em Saúde e Sistema Nacional de Vigilância Sanitária;

CONSIDERANDO a Resolução da Diretoria Colegiada - RDC da ANVISA n.º 153, de 26 de abril de 2017, que dispõe sobre a classificação do grau de risco para as atividades econômicas sujeitas à vigilância sanitária, para fins de licenciamento, e dá outras providências;

CONSIDERANDO a RDC da ANVISA n.º 418, de 1º de setembro de 2020, que dispõe sobre a classificação do grau de risco para as atividades econômicas sujeitas à vigilância sanitária, para fins de licenciamento, e dá outras providências;

CONSIDERANDO a RDC da ANVISA n.º 560, de 30 de agosto de 2021, que dispõe sobre a organização das ações de vigilância sanitária, exercidas pela União, Estados, Distrito Federal e Municípios, relativas à autorização de funcionamento, licenciamento, registro, certificação de boas práticas, fiscalização, inspeção e normatização, no âmbito do Sistema Nacional de Vigilância Sanitária (SNVS);

CONSIDERANDO a Resolução do CGSIM (Ministério da Economia) n.º 51, de 11 de junho de 2019, que versa sobre a definição de baixo risco para os fins da Medida Provisória n.º 881, de 30 de abril de 2019;

CONSIDERANDO a Resolução do CGSIM n.º 57, de 21 de maio de 2020, que altera as Resoluções CGSIM n.º 51, de 11 de junho de 2019; n.º 22, de 22 de junho de 2010; n.º 29, de 29 de novembro de 2012; e n.º 48, de 11 de outubro de 2018;

CONSIDERANDO a Resolução do CGSIM n.º 62, de 20 de novembro de 2020, que dispõe sobre a classificação de risco das atividades econômicas sujeitas à vigilância sanitária e as diretrizes gerais para o licenciamento sanitário pelos órgãos de vigilância sanitária dos Estados, Distrito Federal e Municípios e altera a Resolução CGSIM n.º 55, de 23 de março de 2020; **CONSIDERANDO** a Instrução Normativa n.º 66, de 1º de setembro de 2020, que dispõe sobre a lista de Classificação Nacional de Atividades Econômicas (CNAE) classificadas por grau de risco e dependente de informação para fins de licenciamento sanitário;

CONSIDERANDO a necessidade de atualização da definição do universo sanitário de estabelecimentos e atividades econômicas sujeitas às ações de vigilância sanitária no estado de Mato Grosso;

CONSIDERANDO a competência legal da Vigilância Sanitária Estadual em coordenar o Sistema Estadual de Vigilância Sanitária de Mato Grosso;

RESOLVE:

Art. 1º Estabelecer a lista de Classificação Estadual de Atividades Econômicas (CNAE) sujeitas à Vigilância Sanitária, por grau de risco e dependente de informação, para fins de licenciamento sanitário, no âmbito do Sistema Estadual de Vigilância Sanitária de Mato Grosso.

Art. 2º Para os fins desta Portaria, define-se:

I - Atividade econômica: o ramo de atividade identificada a partir da Classificação Nacional de Atividades Econômicas (CNAE) e da lista de estabelecimentos auxiliares a ela associados, se houver, regulamentada pela Comissão Nacional de Classificação (CONCLA);

II - Grau de risco: nível de perigo potencial de ocorrência de danos à integridade física e à saúde humana, bem como ao meio ambiente em decorrência de exercício de atividade econômica;

III - Licenciamento sanitário: etapa do processo de registro e legalização, eletrônica ou presencial, que conduz o interessado à formalização da licença para o exercício de determinada atividade econômica, no âmbito de vigilância sanitária;

IV - Licença sanitária: documento emitido pelo órgão de vigilância sanitária do SUS que habilita a operação de atividade(s) específica(s) sujeita(s) à vigilância sanitária.

Art. 3º A definição do grau de risco, nos termos da presente Portaria, observa os critérios relativos à natureza das atividades, aos produtos/ insumos relacionados às atividades e à frequência de exposição aos produtos ou serviços, cabendo atualização sempre que o contexto sanitário demandar, considerando ainda:

I - A atualização da tabela de CNAE pela CONCLA;

II - As mudanças tecnológicas ou socioambientais que afetem processos produtivos (industriais ou artesanais) e a prestação de serviços, bem como que alterem o risco sanitário relacionado às atividades econômicas;

III - A alteração no perfil epidemiológico devido à introdução de novo agente ou mudança no padrão de ocorrência de doenças e agravos relacionados às atividades econômicas.

Art. 4º As atividades econômicas sujeitas à Vigilância Sanitária, por grau de risco e dependente de informação, para fins de licenciamento sanitário, estão aqui distribuídas com base na classificação de risco adotada pela ANVISA e pelo CGSIM, conforme discriminados abaixo:

I - Nível de risco I - baixo risco, “baixo risco A”: risco leve, irrelevante ou inexistente;

II - Nível de risco II - médio risco, "baixo risco B" ou risco moderado: a classificação de atividades cujo grau de risco não seja considerado alto e que não se enquadrem no conceito de nível de risco I;

III - Nível de risco III - alto risco: aquelas assim definidas em atendimento aos requisitos de segurança sanitária.

Art. 5º Para algumas atividades econômicas, a determinação do risco sanitário dependerá de informações e, nesse caso, o responsável legal deverá responder às perguntas durante o processo de licenciamento, que remeterão a atividade para o nível de risco II, nível de risco III ou "sem risco sanitário".

§1º No caso de o estabelecimento ser remetido à classificação "sem risco sanitário", respectivamente, os CNAES serão classificados como atividades que "não são de interesse da Vigilância Sanitária do Estado de Mato Grosso" ou que "não se aplica" (NA).

§2º A lista de perguntas para determinar o risco sanitário, previsto no caput, está relacionada na **Tabela VII** do Anexo Único.

§3º Para os CNAES constantes da **Tabela IV** do Anexo Único, dependendo da resposta à pergunta correspondente, a classificação se dará da seguinte forma:

I - As respostas **positivas** classificam a atividade como **nível de risco III** (alto risco);

II - As respostas **negativas** classificam a atividade como **nível de risco II** (médio risco).

§4º Para os CNAES constantes da **Tabela V** do Anexo Único, as respostas **positivas** às perguntas os classificam como atividade de **nível de risco II** (médio risco), porém, as respostas **negativas** os classificam como atividade que "não se aplica" (NA) ou "não são de interesse da Vigilância Sanitária do Estado de Mato Grosso".

§5º Para os CNAES constantes da **Tabela VI** do Anexo Único, as respostas **positivas** às perguntas os classificam como atividade de **nível de risco III** (alto risco), porém, as respostas **negativas** os classificam como atividade que "não se aplica" (NA) ou "não são de interesse da Vigilância Sanitária do Estado de Mato Grosso".

Art. 6º A lista de atividades econômicas de interesse do Sistema Estadual de Vigilância Sanitária do Estado de Mato Grosso, classificadas de acordo com o grau de risco sanitário, estão relacionadas no Anexo Único desta Portaria, conforme as seguintes tabelas:

I - Tabela I - nível de risco I;

II - Tabela II - nível de risco II;

III - Tabela III - nível de risco III;

IV - Tabela IV - atividades econômicas cuja classificação de risco depende da resposta à respectiva pergunta estabelecida na Tabela VII;

V - Tabela V - atividades econômicas classificadas, inicialmente, como nível de risco II, mas dependente de pergunta, sendo que a resposta negativa à respectiva pergunta (Tabela VII) o classifica como: "não se aplica" ou "não são de interesse da Vigilância Sanitária";

V - Tabela VI - atividades econômicas classificadas, inicialmente, como nível de risco III, mas dependente de pergunta, sendo que a resposta negativa à respectiva pergunta (Tabela VII) o classifica como: "não se aplica" ou "não são de interesse da Vigilância Sanitária";

VI - Tabela VII - perguntas para determinação do risco sanitário.

Art. 7º Compete aos Municípios:

I - Realizar e manter atualizado o cadastro de todos os estabelecimentos do território municipal que realizam atividades econômicas que são de interesse de vigilância, elencados nesta Portaria, **independente do seu nível de risco**;

II - Monitorar, fiscalizar e licenciar os estabelecimentos que realizam as atividades econômicas:

a) Da Tabela I - nível de risco I (baixo risco);

b) Da Tabela II - nível de risco II (médio risco, "baixo risco B" ou risco moderado);

c) Da Tabela IV (dependendo da resposta **negativa** à pergunta correspondente);

d) E da Tabela V (dependendo da resposta **positiva** à pergunta correspondente) - nível de risco II (médio risco).

Parágrafo único. O monitoramento, a fiscalização e o licenciamento dos estabelecimentos que realizam atividades de alto risco sanitário, constantes na Tabela III; na Tabela IV (dependendo da resposta positiva à pergunta correspondente); e na Tabela VI (dependendo da resposta positiva à pergunta correspondente) - nível de risco III, serão objetos de pactuação entre o Estado e os Municípios, no âmbito da Comissão Intergestores Bipartite do Estado de Mato Grosso - CIB/MT.

Art. 8º A presente Portaria pode ser suplementada pelos órgãos municipais de vigilância sanitária, considerando as especificidades inerentes às realidades locais, em conformidade com as disposições aqui estabelecidas.

Art. 9º Esta Portaria entra em vigor na data de sua publicação, revogando a Portaria n.º 389/2022/GBSES, de 09 de junho de 2022.

Cuiabá-MT, 07 de julho de 2023.

GILBERTO GOMES DE FIGUEIREDO
Secretário de Estado de Saúde
(Original Assinado)

ANEXO ÚNICO

LISTA DE ATIVIDADES ECONÔMICAS DE INTERESSE DA VIGILÂNCIA SANITÁRIA DO ESTADO DE MATO GROSSO, CLASSIFICADAS DE ACORDO COM O GRAU DE RISCO SANITÁRIO

TABELA I

ATIVIDADES ECONÔMICAS CLASSIFICADAS COM GRAU DE RISCO I (BAIXO RISCO)

Código CNAE	Descrição
1091-1/02	Fabricação de produtos de padaria e confeitaria com predominância de produção própria
3250-7/06	Serviços de prótese dentária
3600-6/01	Captação, tratamento e distribuição de água
3701-1/00	Gestão de redes de esgoto
4634-6/02	Comércio atacadista de aves abatidas e derivados
4635-4/01	Comércio atacadista de água mineral
4635-4/02	Comércio atacadista de cerveja, chope e refrigerante
4637-1/04	Comércio atacadista de pães, bolos, biscoitos e similares
4637-1/07	Comércio atacadista de chocolates, confeitos, balas, bombons e semelhantes
4639-7/01	Comércio atacadista de produtos alimentícios em geral
4691-5/00	Comércio atacadista de mercadorias em geral, com predominância de produtos alimentícios
4712-1/00	Comércio varejista de mercadorias em geral, com predominância de produtos alimentícios minimercados, mercearias e armazéns
4713-0/04	Lojas de departamentos ou magazines, exceto lojas francas (Duty Free)
4721-1/02	Padaria e confeitaria com predominância de revenda
4721-1/04	Comércio varejista de doces, balas, bombons e semelhantes
4722-9/01	Comércio varejista de carnes - açougues
4723-7/00	Comércio varejista de bebidas
4729-6/01	Tabacaria
4729-6/02	Comércio varejista de mercadorias em lojas de conveniência
4729-6/99	Comércio varejista de produtos alimentícios em geral ou especializado em produtos alimentícios não especificados anteriormente
4772-5/00	Comércio varejista de cosméticos, produtos de perfumaria e de higiene pessoal
4773-3/00	Comércio varejista de artigos médicos e ortopédicos
4774-1/00	Comércio varejista de artigos de óptica
5590-6/01	Albergues, exceto assistenciais
5590-6/03	Pensões (alojamento)
5611-2/01	Restaurantes e Similares
5611-2/02	Bares e outros estabelecimentos especializados em servir bebidas

Código CNAE	Descrição
5611-2/03	Lanchonetes, casas de chá, de sucos e similares
5611-2/04	Bares e outros estabelecimentos especializados em servir bebidas, sem entretenimento
5611-2/05	Bares e outros estabelecimentos especializados em servir bebidas, com entretenimento
5612-1/00	Serviços ambulantes de alimentação
5620-1/02	Serviços de alimentação para eventos e recepções - bufê
5620-1/04	Fornecimento de alimentos preparados preponderantemente para consumo domiciliar
5914-6/00	Atividades de exibição cinematográfica
7729-2/03	Aluguel de material médico
8230-0/02	Casas de festas e eventos
8650-0/02	Atividades de profissionais da nutrição
8650-0/03	Atividades de psicologia e psicanálise
8650-0/04	Atividades de fisioterapia
8650-0/05	Atividades de terapia ocupacional
8650-0/06	Atividades de fonoaudiologia
8730-1/02	Albergues Assistenciais
9329-8/01	Discotecas, danceterias, salões de dança e similares
9602-5/01	Cabeleireiros, manicure e pedicure
9609-2/08	Higiene e embelezamento de animais domésticos

TABELA II

ATIVIDADES ECONÔMICAS CLASSIFICADAS COM GRAU DE RISCO II
(MÉDIO RISCO)

Código CNAE	Descrição
3702-9/00	Atividades relacionadas a esgoto, exceto a Gestão de Redes
3811-4/00	Coleta de resíduos não-perigosos
3812-2/00	Coleta de resíduos perigosos
3821-1/00	Tratamento e disposição de resíduos não-perigosos
3822-0/00	Tratamento e disposição de resíduos perigosos
4621-4/00	Comércio atacadista de café em grão
4622-2/00	Comércio atacadista de soja
4623-1/05	Comércio atacadista de cacau
4631-1/00	Comércio atacadista de leite e laticínios
4632-0/01	Comércio atacadista de cereais e leguminosas beneficiados
4632-0/02	Comércio atacadista de farinhas, amidos e féculas
4633-8/01	Comércio atacadista de frutas, verduras, raízes, tubérculos, hortaliças e legumes frescos
4633-8/02	Comércio atacadista de aves vivas e ovos
4634-6/01	Comércio atacadista de carnes bovinas e suínas e derivados
4634-6/03	Comércio atacadista de pescados e frutos do mar
4634-6/99	Comércio atacadista de carnes e derivados de outros animais
4635-4/99	Comércio atacadista de bebidas não especificadas anteriormente
4637-1/01	Comércio atacadista de café torrado, moído e solúvel
4637-1/02	Comércio atacadista de açúcar
4637-1/03	Comércio atacadista de óleos e gorduras
4637-1/05	Comércio atacadista de massas alimentícias
4637-1/06	Comércio atacadista de sorvetes
4637-1/99	Comércio atacadista especializado em outros produtos alimentícios não especificados anteriormente
4711-3/01	Comércio varejista de mercadorias em geral, com predominância de produtos alimentícios - hipermercados
4711-3/02	Comércio varejista de mercadorias em geral, com predominância de produtos alimentícios - supermercados
4721-1/03	Comércio varejista de laticínios e frios
4722-9/02	Peixaria
4724-5/00	Comércio varejista de hortifrutigranjeiros
4789-0/05	Comércio varejista de produtos saneantes domissanitários
4789-0/99	Comércio varejista de outros produtos não especificados anteriormente
5510-8/01	Hotéis
5510-8/02	Apart-hotéis
5510-8/03	Motéis
5590-6/99	Outros alojamentos não especificados anteriormente
5620-1/03	Cantinas - serviços de alimentação privativos

Código CNAE	Descrição
8512-1/00	Educação Infantil - Pré-escola
8513-9/00	Ensino fundamental
8599-6/99	Outras atividades de ensino não especificadas anteriormente
8622-4/00	Serviços de remoção de pacientes, exceto os serviços móveis de atendimento a urgências
8690-9/01	Atividades de práticas integrativas e complementares em saúde humana
8690-9/03	Atividades de acupuntura
8690-9/04	Atividades de podologia
8711-5/04	Centros de apoio a pacientes com câncer e com Aids
8711-5/05	Condomínios residenciais para Idosos
8720-4/01	Atividades de centros de assistência psicossocial
8800-6/00	Serviços de assistência social sem alojamento
9312-3/00	Clubes sociais, esportivos e similares
9313-1/00	Atividades de condicionamento físico
9321-2/00	Parques de diversão e parques temáticos
9603-3/01	Gestão e manutenção de cemitérios
9603-3/02	Serviços de cremação
9603-3/03	Serviços de sepultamento
9603-3/04	Serviços de Funerárias
9603-3/99	Atividades funerárias e serviços relacionados não especificados anteriormente
9609-2/05	Atividades de sauna e banhos
9609-2/07	Alojamento de animais domésticos

TABELA III

ATIVIDADES ECONÔMICAS CLASSIFICADAS COM GRAU DE RISCO III
(ALTO RISCO)

Código CNAE	Descrição
1031-7/00	Fabricação de conservas de frutas
1032-5/01	Fabricação de conservas de palmito
1032-5/99	Fabricação de conservas de legumes e outros vegetais, exceto palmito
1041-4/00	Fabricação de óleos vegetais em bruto, exceto óleo de milho
1042-2/00	Fabricação de óleos vegetais refinados, exceto óleo de milho
1043-1/00	Fabricação de margarina e outras gorduras vegetais e de óleos não-comestíveis de animais
1053-8/00	Fabricação de sorvetes e outros gelados comestíveis
1061-9/02	Fabricação de produtos do arroz
1062-7/00	Moagem de trigo e fabricação de derivados
1065-1/02	Fabricação de óleo de milho em bruto
1065-1/03	Fabricação de óleo de milho refinado
1072-4/01	Fabricação de açúcar de cana refinado
1072-4/02	Fabricação de açúcar de cereais (dextrose) e de beterraba
1081-3/02	Torrefação e moagem de café
1082-1/00	Fabricação de produtos a base de café
1091-1/01	Fabricação de produtos de panificação industrial
1092-9/00	Fabricação de biscoitos e bolachas
1093-7/01	Fabricação de produtos derivados do cacau e de chocolates
1093-7/02	Fabricação de frutas cristalizadas, balas e semelhantes
1094-5/00	Fabricação de massas alimentícias
1095-3/00	Fabricação de especiarias, molhos, temperos e condimentos
1096-1/00	Fabricação de alimentos e pratos prontos
1099-6/02	Fabricação de pós alimentícios
1099-6/03	Fabricação de fermentos e leveduras
1099-6/04	Fabricação de gelo comum
1099-6/06	Fabricação de adoçantes naturais e artificiais
1099-6/07	Fabricação de alimentos dietéticos e complementos alimentares
1099-6/99	Fabricação de outros produtos alimentícios não especificados anteriormente
1121-6/00	Fabricação de águas envasadas
1122-4/03	Fabricação de refrescos, xaropes e pós para refrescos, exceto refrescos de frutas
1122-4/04	Fabricação de bebidas isotônicas
1122-4/99	Fabricação de outras bebidas não alcoólicas não especificadas anteriormente
1742-7/01	Fabricação de fraldas descartáveis
1742-7/02	Fabricação de absorventes higiênicos
2014-2/00	Fabricação de gases industriais
2052-5/00	Fabricação de desinfetantes domissanitários

Código CNAE	Descrição
2061-4/00	Fabricação de sabões e detergentes sintéticos
2062-2/00	Fabricação de produtos de limpeza e polimento
2063-1/00	Fabricação de cosméticos, produtos de perfumaria e de higiene pessoal
2110-6/00	Fabricação de produtos farmoquímicos
2121-1/01	Fabricação de medicamentos alopatóicos para uso humano
2121-1/02	Fabricação de medicamentos homeopáticos para uso humano
2121-1/03	Fabricação de medicamentos fitoterápicos para uso humano
2123-8/00	Fabricação de preparações farmacêuticas
2660-4/00	Fabricação de aparelhos eletro médicos e eletro terapêuticos e equipamentos de irradiação
3250-7/01	Fabricação de instrumentos não-eletrônicos e utensílios para uso médico, cirúrgico, odontológico e laboratório
3250-7/02	Fabricação de mobiliário para uso médico, cirúrgico, odontológico e de laboratório
3250-7/03	Fabricação de aparelhos e utensílios para correção de defeitos físicos e aparelhos ortopédicos em geral sob encomenda
3600-6/02	Distribuição de água por caminhões
4632-0/03	Comércio atacadista de cereais e leguminosas beneficiados, farinhas, amidos e féculas, com atividade de fracionamento e acondicionamento associada
4635-4/03	Comércio atacadista de bebidas com atividade de fracionamento e acondicionamento associada

4639-7/02	Comércio atacadista de produtos alimentícios em geral, com atividade de fracionamento e acondicionamento associada
4644-3/01	Comércio atacadista de medicamentos e drogas de uso humano
4645-1/01	Comércio atacadista de instrumentos e materiais para uso médico, cirúrgico, hospitalar e de laboratórios
4645-1/02	Comércio atacadista de próteses e artigos de ortopedia
4645-1/03	Comércio atacadista de produtos odontológicos
4646-0/01	Comércio atacadista de cosméticos e produtos de perfumaria
4646-0/02	Comércio atacadista de produtos de higiene pessoal
4649-4/08	Comércio atacadista de produtos de higiene, limpeza e conservação domiciliar
4649-4/09	Comércio atacadista de produtos de higiene, limpeza e conservação domiciliar, com atividade de fracionamento e acondicionamento associada
4664-8/00	Comércio atacadista de máquinas, aparelhos e equipamentos para uso odonto-médico-hospitalar
4684-2/99	Comércio atacadista de outros produtos químicos e petroquímicos não especificados anteriormente
4771-7/01	Comércio varejista de produtos farmacêuticos, sem manipulação de fórmulas
4771-7/02	Comércio varejista de produtos farmacêuticos, com manipulação de fórmulas
4771-7/03	Comércio varejista de produtos farmacêuticos homeopáticos
5620-1/01	Fornecimento de alimentos preparados preponderantemente para empresas
7500-1/00	Atividades veterinárias
7739-0/02	Aluguel de equipamentos científicos, médicos e hospitalares, sem operador

Código CNAE	Descrição
8121-4/00	Limpeza em prédios e em domicílios
8122-2/00	Imunização e controle de pragas urbanas
8511-2/00	Educação infantil - creche
8610-1/01	Atividades de atendimento hospitalar, exceto pronto-socorro e unidades para atendimento a urgência
8610-1/02	Atividades de atendimento em pronto-socorro e unidades hospitalares para atendimento a urgência
8621-6/01	UTI Móvel
8621-6/02	Serviços móveis de atendimento a urgências, exceto por UTI móvel
8630-5/01	Atividade médica ambulatorial com recursos para realização de procedimentos cirúrgicos
8630-5/02	Atividade médica ambulatorial com recursos para realização de exames complementares
8630-5/04	Atividade odontológica
8630-5/06	Serviços de vacinação e imunização humana
8630-5/07	Atividades de reprodução humana assistida
8640-2/01	Laboratórios de anatomia patológica e citológica
8640-2/02	Laboratórios clínicos
8640-2/03	Serviços de diálise e nefrologia
8640-2/04	Serviços de tomografia
8640-2/05	Serviços de diagnóstico por imagem com uso de radiação ionizante, exceto tomografia
8640-2/06	Serviços de ressonância magnética
8640-2/07	Serviços de diagnóstico por imagem sem uso de radiação ionizante, exceto ressonância magnética
8640-2/08	Serviços de diagnóstico por registro gráfico - ECG, EEG e outros exames análogos
8640-2/09	Serviços de diagnóstico por métodos óticos - endoscopia e outros exames análogos
8640-2/10	Serviços de quimioterapia
8640-2/11	Serviços de radioterapia
8640-2/12	Serviços de hemoterapia
8640-2/13	Serviços de litotripsia
8640-2/14	Serviços de bancos de células e tecidos humanos
8640-2/99	Atividades de serviços de complementação diagnóstica e terapêutica não especificadas anteriormente
8650-0/07	Atividades de terapia de nutrição enteral e parenteral
8690-9/02	Atividades de bancos de leite humano
8711-5/01	Clinicas e residências geriátricas
8711-5/02	Instituições de longa permanência para idosos
8711-5/03	Atividades de assistência a deficientes físicos, imunodeprimidos e convalescentes
8712-3/00	Atividades de fornecimento de infraestrutura de apoio e assistência a paciente no domicílio

Código CNAE	Descrição
8720-4/99	Atividades de assistência psicossocial e a saúde a portadores de distúrbios psíquicos, deficiência mental e dependência química e grupos similares não especificadas anteriormente
8730-1/01	Orfanatos
8730-1/99	Atividades de assistência social prestadas em residências coletivas e particulares não especificadas anteriormente
9603-3/05	Serviços de somatoconservação
9609-2/06	Serviços de tatuagem e colocação de piercing

TABELA IV
ATIVIDADES ECONÔMICAS CUJA CLASSIFICAÇÃO DE RISCO
DEPENDE DA RESPOSTA À RESPECTIVA PERGUNTA ESTABELECIDA
NA TABELA VII:
ART. 5º, §3º DESTA PORTARIA

Código CNAE	Descrição	ID correspondente das perguntas da TABELA VII para classificação do risco sanitário
1061-9/01	Beneficiamento de arroz	1
1063-5/00	Fabricação de farinha de mandioca e derivados	2
1064-3/00	Fabricação de farinha de milho e derivados, exceto óleos de milho	2
1065-1/01	Fabricação de amidos e féculas de vegetais	3
1069-4/00	Moagem e fabricação de produtos de origem vegetal não especificados anteriormente	2
1071-6/00	Fabricação de açúcar em bruto	2
1081-3/01	Beneficiamento de café	2
1099-6/05	Fabricação de produtos para infusão (Chá, Mate, Etc.)	2
8630-5/03	Atividade médica ambulatorial restrita a consultas	22
8630-5/99	Atividades de atenção ambulatorial não especificadas anteriormente	22
8650-0/01	Atividades de enfermagem	22
8650-0/99	Atividades de profissionais da área de saúde não especificadas anteriormente	22
8690-9/99	Outras atividades de atenção à saúde humana não especificadas anteriormente	22
9601-7/01	Lavanderias	23
9601-7/03	Toalheiros	23
9602-5/02	Atividades de estética e outros serviços de cuidados com a beleza	22

TABELA V
ATIVIDADES ECONÔMICAS CLASSIFICADAS, INICIALMENTE, COMO
NÍVEL DE RISCO II, CUJA RESPOSTA NEGATIVA À RESPECTIVA
PERGUNTA (TABELA VII) O CLASSIFICA COMO: "NÃO SE APLICA" OU
"NÃO SÃO DE INTERESSE DA VIGILÂNCIA SANITÁRIA"
ART. 5º, §4º DESTA PORTARIA

Código CNAE	Descrição	ID correspondente das perguntas da TABELA VII para classificação do risco sanitário
4930-2/01	Transporte rodoviário de carga, exceto produtos perigosos e mudanças, municipal	18
4930-2/02	Transporte rodoviário de carga, exceto produtos perigosos e mudanças, intermunicipal, interestadual e internacional	18
5211-7/01	Armazéns Gerais - Emissão de Warrant	19
5211-7/99	Depósitos de mercadorias para terceiros, exceto armazéns gerais e guarda-móveis	19

TABELA VI

Código CNAE	Descrição	ID correspondente das perguntas da TABELA VII para classificação do risco sanitário
1731-1/00	Fabricação de embalagens de papel	4
1732-0/00	Fabricação de embalagens de cartolina e papel-cartão	4

1733-8/00	Fabricação de chapas e de embalagens de papelão ondulado	4
2019-3/99	Fabricação de outros produtos químicos inorgânicos não especificados anteriormente	5
2029-1/00	Fabricação de produtos químicos orgânicos não especificados anteriormente	5
2071-1/00	Fabricação de tintas, vernizes, esmaltes e lacas	6
2091-6/00	Fabricação de adesivos e selantes	7
2093-2/00	Fabricação de aditivos de uso industrial	8
2219-6/00	Fabricação de artefatos de borracha não especificados anteriormente	9
2222-6/00	Fabricação de embalagens de material plástico	10
2312-5/00	Fabricação de embalagens de vidro	11
2341-9/00	Fabricação de produtos cerâmicos refratários	12
2349-4/99	Fabricação de produtos cerâmicos não-refratários não especificados anteriormente	13
2591-8/00	Fabricação de embalagens metálicas	14
2829-1/99	Fabricação de outras máquinas e equipamentos de uso geral não especificados anteriormente, peças e acessórios	15
3092-0/00	Fabricação de bicicletas e triciclos não-motorizados, peças e acessórios	16
3292-2/02	Fabricação de equipamentos e acessórios para segurança pessoal e profissional	17
7120-1/00	Testes e análises técnicas	20
8129-0/00	Atividades de limpeza não especificadas anteriormente	21
8292-0/00	Envasamento e empacotamento sob contrato	4

ATIVIDADES ECONÔMICAS CLASSIFICADAS, INICIALMENTE, COMO NÍVEL DE RISCO III, CUJA RESPOSTA NEGATIVA À RESPECTIVA PERGUNTA (TABELA VII) O CLASSIFICA COMO: "NÃO SE APLICA" OU "NÃO SÃO DE INTERESSE DA VIGILÂNCIA SANITÁRIA"

ART. 5º, §5º DESTA PORTARIA

TABELA VII
PERGUNTAS PARA DETERMINAÇÃO DO RISCO SANITÁRIO
ART. 5º, §2º DESTA PORTARIA

D	Perguntas
1	O beneficiamento do produto será industrial?
2	O resultado do exercício da atividade econômica será diferente de produto artesanal?
3	O polvilho, resultado do exercício da atividade econômica, será diferente de produto artesanal?
4	O produto gerado entra em contato com alimento ou produto para saúde?
5	O resultado do exercício da atividade é produto de uso ou aplicação como aditivo de alimentos?
6	O resultado do exercício da atividade é utilizado para o revestimento interno de embalagens que entram em contato com alimentos; e são tintas, vernizes, esmaltes, lacas, pigmentos e/ou corantes que utilizam precursores no processo de síntese química nestes compostos?
7	O resultado do exercício da atividade é utilizado para o revestimento interno de embalagens que entram em contato com alimentos; e são adesivos, colas, decalques e selantes para uso industrial e doméstico de origem animal, vegetal e sintética que utilizam precursores no processo de síntese química destes compostos?
8	O resultado do exercício da atividade é aditivo alimentar ou insumo farmacêutico ou insumo para cosméticos, perfumes e produto de higiene ou insumo para indústria de produto para saúde ou insumo para saneantes?
9	Haverá fabricação de preservativos e fabricação de luvas para procedimentos médicos, odontológicos ou hospitalares?
10	O resultado do exercício da atividade é embalagem de material plástico que entra em contato com alimento e/ou para diagnóstico de uso in vitro ou produto não estéril indicado para apoio a procedimentos de saúde?
11	A fabricação de embalagens de vidro entram em contato com alimento?
12	Haverá a fabricação de produtos cerâmicos refratários utilizados como embalagem que entra em contato com alimento?
13	Haverá a fabricação de produtos cerâmicos não refratários utilizados como embalagem que entra em contato com alimento?
14	Haverá a fabricação de embalagens metálicas que entram em contato com alimento?
15	Haverá fabricação de equipamentos, acessórios e/ou aparelhos ou suas partes de uso ou aplicação médica, hospitalar, odontológica ou laboratorial destinadas ao diagnóstico, prevenção, apoio, tratamento ou reabilitação da saúde, inclusive os de educação física, embelezamento e correção estética; e fabricação de esterilizadores para laboratórios, hospitais ou outros fins?
16	Haverá a fabricação de triciclos não-motorizados, peças e acessórios que serão utilizados como produtos para saúde?

ID	Perguntas
17	Haverá no exercício da atividade a fabricação de artefatos de tecido não tecido para uso odontológico-hospitalar?
18	Haverá no exercício da atividade o transporte e/ou armazenamento de medicamento, cosmético, perfume, produto de higiene, saneante, produto para saúde, sangue, produtos que necessitam de condições especiais de temperatura e umidade?
19	Haverá, no exercício da atividade, o armazenamento de medicamento, cosmético, perfume, produto de higiene, saneante, produto para saúde, sangue e/ou produtos que necessitem de condições especiais de temperatura e umidade?
20	Haverá no exercício da atividade a análise de produto sujeito à Vigilância Sanitária?
21	Haverá no exercício da atividade o procedimento de esterilização de produtos relacionados à saúde; prestação de serviços de reprocessamento por gás óxido de etileno (E.T.O) ou suas misturas; prestação de serviços de esterilização por gás óxido de etileno ou suas misturas em hospital ou entidade a ele assemelhada; Prestação de serviços de irradiação de alimentos por radiação ionizante; prestação de serviços de esterilização através de óxido de etileno (E.T.O) ou radiação ionizante; prestação de serviços de eliminação de micro-organismos nocivos por meio de esterilização em equipamentos médico-hospitalares e/ou outros?
22	Haverá no exercício da atividade a realização de procedimentos invasivos?
23	O exercício da atividade compreenderá lavanderia, autônoma e independente de outro estabelecimento, que processa roupa hospitalar?

PORTARIA Nº 496/2023/GBSES

O SECRETÁRIO DE ESTADO DE SAÚDE, no uso das atribuições legais que lhe são conferidas pelo artigo 71, da Constituição Estadual e CONSIDERANDO o disposto no art. 67 da Lei 8.666/93 e o art. 102 do Decreto Estadual nº 840/2017 e que os órgãos públicos devem manter fiscal formalmente designado durante toda a vigência dos contratos celebrados;

RESOLVE:

Art. 1º. Designar os servidores para responder pelo acompanhamento, fiscalização e avaliação da execução do contrato celebrado pela Secretária de Estado de Saúde, abaixo discriminado, a partir da vigência abaixo:

CONTRATO Nº 096/2023/SES/MT - VIGÊNCIA PARTIR DE 12/06/2023 A 11/06/2025	
FORNECEDOR: CS BRASIL FROTAS S.A	
GESTOR DE CONTRATO	
Nilva Ramalho - Matrícula: 107999	
FISCAL TITULAR	SUPLENTE DE FISCAL
Marina Ferreira de Almeida Curvo - Matrícula: 279723	Romilda Ramos Cruz - Matrícula: 315109

Art. 2º As competências e atribuições dos fiscais e gestores de contratos são disciplinadas pela Portaria nº 375/2021/GBSES, de 23 de junho de 2021, publicada no Diário Oficial nº. 28.028 de 25/06/2021.

Art. 3º Esta portaria vigorará no período da vigência contratual, revogando-se as disposições em contrário.

Cuiabá-MT, 07 de julho de 2023.

GILBERTO GOMES DE FIGUEIREDO

Secretário de Estado de Saúde

(Original Assinado)

PORTARIA Nº 497/2023/GBSES

O SECRETÁRIO DE ESTADO DE SAÚDE, no uso das atribuições legais que lhe são conferidas pelo artigo 71, da Constituição Estadual e CONSIDERANDO o disposto no art. 67 da Lei 8.666/93 e o art. 102 do Decreto Estadual nº 840/2017 e que os órgãos públicos devem manter fiscal formalmente designado durante toda a vigência dos contratos celebrados;

RESOLVE:

Art. 1º. Designar a servidora para responder pelo acompanhamento, fiscalização e avaliação da execução do contrato celebrado pela Secretária de Estado de Saúde, abaixo discriminado, a partir da vigência abaixo:

CONTRATO Nº 193/2019/SES/MT - VIGÊNCIA A PARTIR DE: 16/06/2023 A 31/10/2023	
FORNECEDOR: SINTESE COMERCIAL HOSPITALAR EIRELI	
SUBSTITUIÇÃO DO SUPLENTE DE FISCAL - HOSPITAL REGIONAL DE COLÍDER	
DE: Bruno César Massaia - Matrícula: 305944	PARA: Maria Edna Pereira da Silva - Matrícula: 57167

Art. 2º As competências e atribuições dos fiscais e gestores de contratos são disciplinadas pela Portaria nº 375/2021/GBSES, de 23 de junho de 2021, publicada no Diário Oficial nº. 28.028 de 25/06/2021.

Art. 3º Esta portaria vigorará no período da vigência contratual, revogando-se as disposições em contrário.

Cuiabá-MT, 07 de julho de 2023.

GILBERTO GOMES DE FIGUEIREDO

Secretário de Estado de Saúde

(Original Assinado)

PORTARIA N.º 498/2023/GBSES

Estabelece o grupo condutor para a implantação e implementação do AGHUse - Sistema de Gestão em Saúde no âmbito da Secretaria de Estado de Saúde de Mato Grosso, define suas atribuições e composição.

O SECRETÁRIO DE ESTADO DE SAÚDE, no uso de suas atribuições legais, previstas no art. 71 da Constituição Estadual, e

CONSIDERANDO a necessidade de implementar o sistema AGHUse - Sistema de Gestão em Saúde, visando aprimorar e otimizar os processos e garantir a eficiência na gestão hospitalar nas unidades sob a responsabilidade do Estado de Mato Grosso;

CONSIDERANDO a necessidade de constituir um grupo condutor responsável por articular, orientar e promover a implantação e implementação do AGHUse, contemplando os aspectos técnicos, gerenciais e operacionais, sob a composição de profissionais capacitados e especializados capazes de conduzir os trâmites para a adequada operacionalização do sistema;

CONSIDERANDO a necessidade de apresentação de plano de ação detalhado, a ser elaborado pelo grupo condutor, contemplando as etapas para a implantação/implementação do AGHUse;

CONSIDERANDO a necessidade de garantir o alinhamento e a integração entre as unidades hospitalares geridas pelo Estado de Mato Grosso, visando uma gestão eficiente e padronizada;

CONSIDERANDO o Termo de Compromisso com a Comunidade AGHUse e o Termo de Confidencialidade e Sigilo firmados pela SES/MT junto ao Hospital de Clínicas de Porto Alegre, membro fundador e condutor da comunidade AGHUse;

RESOLVE:

Art. 1º Estabelecer o grupo condutor para a implantação e implementação do AGHUse - Sistema de Gestão em Saúde no âmbito da Secretaria de Estado de Saúde de Mato Grosso, define suas atribuições e composição.

Art. 2º Compete ao grupo condutor:

I - Executar todas as ações necessárias para garantir a efetiva utilização do sistema AGHUse;

II - Apresentar plano de ação detalhado para a implantação do sistema AGHUse, com previsão das etapas, responsáveis e prazos;

III - Atender aos critérios do Regimento da Comunidade AGHUse e aos acordos vigentes sobre o sistema, como o Termo de Compromisso com a Comunidade AGHUse, o Termo de Confidencialidade e Sigilo e o Termo de Cooperação;

IV - Proteger as informações de caráter sigiloso e/ou confidencial disponibilizadas entre as partes dos documentos supracitados, especialmente as decorrentes do Termo de Compromisso com a Comunidade AGHUse, sobre todos os produtos, atuais e futuros; informações assistenciais, resultados de exames, mapas; informações contábeis, financeiras, técnicas, estratégicas ou negociais; nomes de clientes, endereços e outros dados afins; contratos, práticas, procedimentos e outras informações comerciais; softwares, relatórios, estratégias, planos, documentos, desenhos, máquinas, ferramentas, modelos, descrições de patentes, amostras e materiais.

Parágrafo único. Entende-se por informação confidencial toda informação classificada sob a rubrica "acesso restrito a determinadas categorias específicas de pessoas, por força de lei ou de regulamento", contida em qualquer documento ou gravada em qualquer meio físico, magnético ou eletrônico, ou, ainda, aquela informação contida em qualquer documento ou gravada em qualquer meio físico, magnético ou eletrônico, cuja revelação ou divulgação afete a privacidade, o bem-estar e a segurança de indivíduos, de grupos e de instituições.

Art. 3º O grupo condutor é composto por:

I - Coordenação de política e de gestão;

II - Subgrupo de negócio e de gestão hospitalar;

III - Subgrupo de tecnologia e de operações.

Art. 4º A coordenação de política e de gestão será composta pelos seguintes servidores:

I - Juliano Silva Melo, lotado na Secretaria Adjunta de Atenção e Vigilância em Saúde;

II - Caroline Campos Dobes Conturbia Neves, lotada na Secretaria Adjunta de Gestão Hospitalar;

III - Oberdan Ferreira Coutinho Lira, lotado no Núcleo de Gestão Estratégica para Resultados;

IV - Éder del Barco Shioka, lotado na Superintendência de Tecnologia de Informação.

Art. 5º Compete à coordenação de política e de gestão:

I - Supervisionar e coordenar o processo de implantação/implementação do sistema AGHUSE em Mato Grosso;

II - Assegurar o alinhamento do processo de implantação/implementação conforme as diretrizes estratégicas e políticas da Secretaria de Estado de Saúde;

III - Estabelecer e manter relações interinstitucionais para garantir a colaboração e o apoio necessários para a implantação/implementação bem-sucedida do sistema AGHUse;

IV - Deliberar, em conformidade com as demandas e requisitos do sistema AGHUse, sobre o fornecimento de equipamentos e outros materiais necessários para o projeto, visando garantir a efetiva implantação e funcionamento adequado do sistema;

V - Alterar, se necessário, a composição dos subgrupos, por meio de portaria específica;

VI - Autorizar, exclusivamente, eventual prestação de informações sobre o sistema, de acordo com o Termo de Compromisso com a Comunidade AGHUse e o Termo de Confidencialidade e Sigilo, assegurando a integridade e a padronização das informações durante a implantação/implementação do sistema AGHUse.

Art. 6º O subgrupo de negócio e de gestão hospitalar será composto pelos seguintes servidores:

I - Tatiana Helena Belmonte, lotada no Núcleo de Gestão Estratégica para Resultados;

II - Inês de Souza Leite Sukert, lotada na Unidade de Informações Estratégicas de Vigilância em Saúde;

III - Ivo Sergio Guimaraes Brites, lotado na Superintendência de Tecnologia da Informação;

IV - Rooseliane de Magalhães Lotti, lotada na Secretaria Adjunta de Gestão Hospitalar;

V - Conceição Rosa Paula Ferreira, lotada na Escola de Saúde Pública do Estado de Mato Grosso.

Art. 7º Compete ao subgrupo de negócio e de gestão hospitalar:

I - Analisar os processos de gestão hospitalar existentes e adequá-los às funcionalidades do sistema AGHUse;

II - Otimizar fluxos de trabalho pertinentes à gestão hospitalar e à operacionalização do sistema AGHUse;

III - Buscar a melhoria da eficiência na prestação de serviços de saúde pelo Estado de Mato Grosso;

IV - Reportar-se exclusivamente à coordenação de política e de gestão, sendo vedado o fornecimento de qualquer tipo de informação a terceiros, de acordo com o Termo de Compromisso com a Comunidade AGHUse e o Termo de Confidencialidade e Sigilo.

Art. 8º O subgrupo de tecnologia e de operações será composto pelos seguintes servidores:

I - Vítor Hugo Lourenço, lotado na Superintendência de Tecnologia da Informação;

II - Rodrigo da Silva Gomes, lotado na Superintendência de Tecnologia da Informação;

III - Rafael de Freitas Batista, lotado na Superintendência de Tecnologia da Informação;

IV - Manoel Abreu de Oliveira Neto, lotado na Superintendência de Tecnologia da Informação.

Art. 9º Compete ao subgrupo de tecnologia e de operações:

I - Coordenar a implantação do sistema AGHUse;

II - Realizar a configuração do sistema de acordo com as necessidades e requisitos do projeto;

III - Promover o treinamento dos usuários para garantir o correto uso do sistema;

IV - Assegurar a integração adequada do sistema AGHUse com outros sistemas já existentes na organização;

V - Prestar suporte técnico, incluindo a resolução de problemas e o atendimento às solicitações dos usuários;

VI - Monitorar e avaliar o desempenho do sistema, identificando possíveis melhorias e implementando soluções;

VII - Garantir a segurança e a integridade dos dados armazenados no sistema AGHUse;

VIII - Reportar-se exclusivamente à coordenação de política e de gestão, sendo vedado o fornecimento de qualquer tipo de informação a terceiros, de acordo com o Termo de Compromisso com a Comunidade AGHUse e o Termo de Confidencialidade e Sigilo.

Art. 10 Os profissionais mencionados nesta portaria não terão direito a vantagem pecuniária adicional pela designação.

Art. 11 Esta Portaria entra em vigor na data de sua publicação, revogando a Portaria n.º 488/2023/GBSES.

Cuiabá/MT, 07 de julho de 2023.

Gilberto Gomes de Figueiredo
Secretário de Estado de Saúde
(Original Assinado)

PORTARIA Nº499/2023/GBSES

O SECRETÁRIO DE ESTADO DE SAÚDE, no uso de suas atribuições legais que lhe confere o artigo 71 da Constituição Estadual, e;

CONSIDERANDO as disposições do **Decreto Nº 456 de 24 de março de 2016**, que dispõe sobre o Sistema de Transferência de Recursos Financeiros do Fundo Estadual de Saúde aos Fundos Municipais de Saúde e dá outras providências;

CONSIDERANDO as disposições da **Resolução CIB/MT Nº 188 de 14 de Junho de 2023**, que dispõe sobre a aprovação de recursos financeiros de **Custeio** para manutenção e qualificação dos serviços de Atenção Básica e Média Complexidade, no valor de **R\$ 1.000.000,00 (um milhão de reais)**, ao município de **Juara**, localizado na Região de Saúde Vale do Arinos, Estado de Mato Grosso;

CONSIDERANDO as disposições da **Resolução CIB/MT Nº 189 de 14 de Junho de 2023**, que dispõe sobre a aprovação do cofinanciamento estadual excepcional de investimento no valor de **R\$ 600.000,00 (seiscentos mil reais)**, para construção do centro de atendimento terapêutico para o município de **Porto dos Gaúchos-MT**, no âmbito do SUS;

CONSIDERANDO as disposições da **Resolução CIB/MT Nº 190 de 14 de junho de 2023**, que dispõe sobre a aprovação do cofinanciamento estadual excepcional de custeio no valor de **R\$ 350.000,00 (trezentos e cinquenta mil reais)**, para manutenção e qualificação dos serviços de Atenção Primária, ao município de **Tabaporã-MT**, localizado na Região de Saúde Vale do Arinos.

RESOLVE:

Art. 1º ORDENAR o repasse financeiro do Cofinanciamento Estadual Excepcional de Custeio e Investimento e autorizar a aplicação dos valores para os efeitos financeiros a que se destinam, no valor total de **R\$ 1.950.000,00 (Um milhão, novecentos e cinquenta mil reais)**, conforme anexo.

Art. 2º As despesas decorrentes desse repasse financeiro correrão por conta dos recursos financeiros e da dotação orçamentária a seguir:

Dotação Orçamentária:

Função: **10 - Saúde**

Unidade Orçamentária: **21.601 - Fundo Estadual de Saúde/FES**

Ação: **2451/3745**

Fonte: **1500.1002**

Art. 3º Esta Portaria entra em vigor na data de sua publicação.

REGISTRADA, PUBLICADA, C U M P R A - S E.

Cuiabá-MT, 07 de julho de 2023.

GILBERTO GOMES DE FIGUEIREDO

Secretário de Estado de Saúde

(Original Assinado)

ANEXO ÚNICO**RELAÇÃO DE MUNICÍPIOS PARA REPASSE FUNDO A FUNDO**

CUSTEIO					
Nº	MUNICÍPIO	VALOR TOTAL	PARCELA	AÇÃO	FONTE
1.	Juara	R\$ 1.000.000,00	ÚNICA	2451	1.500.1002
2.	Tabaporã	R\$ 350.000,00	Única	2451	1.500.1002
TOTAL		R\$ 1.350.000,00			

INVESTIMENTO					
Nº	MUNICÍPIO	VALOR TOTAL	PARCELA	AÇÃO	FONTE
1.	Porto dos Gaúchos	R\$ 600.000,00	1ª PARCELA R\$ 300.000,00 (Pagamento Imediato após publicação Portaria)	3745	1.500.1002
			2ª PARCELA R\$ 300.000,00 (Conforme Termo de Compromisso após solicitação município)		
TOTAL		R\$ 600.000,00			

RETIFICAÇÃO À PORTARIA Nº 474/2023/GBSES

O SECRETÁRIO DE ESTADO DE SAÚDE, no uso de suas atribuições legais que lhe confere o artigo 71, da Constituição Estadual, e;

CONSIDERANDO a publicação da Portaria nº 474/2023/GBSES, publicada no Diário Oficial do Estado nº 28.529 de 28 de junho de 2023, que ordenou o repasse no valor de **R\$ 10.137.401,81 (dez milhões cento e trinta e sete mil quatrocentos e um reais e oitenta e um centavos)** que corresponde a 30% (trinta por cento) do valor total da proposta apresentada e aprovada, para o Fundo Municipal de Itanhangá-MT, para a realização de procedimentos ambulatoriais e hospitalares eletivos do Programa Mais MT Cirurgias 2023, com o objetivo de melhorar o acesso para atendimento ao usuário do SUS no território do Estado de Mato Grosso, conforme Anexo Único;

Considerando a correção na informação da Fonte do Recurso;

RESOLVE:

Art.1º Retificar, em partes, a Portaria nº 474/2023/GBSES de 27 de junho de 2023, aplicando-se ao Art. 2º, a seguinte redação:

Onde se lê:

"...Fonte de Recursos: 1.500.1002..."

Leia-se:

"...Fonte de Recursos: 1.501.0100..."

Art. 2º Demais artigos permanecem inalterados.

Registrada, Publicada, CUMPRÁ-SE.

Cuiabá-MT, 07 de julho de 2023.

GILBERTO GOMES DE FIGUEIREDO

Secretário de Estado de Saúde

(Original Assinado)

SEAF**SECRETARIA DE ESTADO DE AGRICULTURA FAMILIAR****EXTRATO DO CONTRATO Nº 033/2023/SEAF (SEAF-PRO-2023/01382)**

Extrato do Contrato nº 033/2023/SEAF, tendo por objeto a aquisição de 01 (uma) Carreta agrícola de 6 ton com recursos da Emenda Parlamentar nº 062/2023 do Deputado Estadual Eduardo Botelho para atender aos pequenos agricultores do Estado de Mato Grosso decorrente do Pregão Eletrônico nº 002/2023/SEAF, em conformidade com o projeto/plano/termo apresentado e demais anexos, independente de transcrição.

CONTRATANTE - SECRETARIA DE ESTADO DE AGRICULTURA FAMILIAR - SEAF-MT, CNPJ nº 03.507.415/0012-05.

CONTRATADA - TDF NEGOCIOS AGROPECUÁRIOS LTDA EPP: 41.389.018/0001-04.

VALOR ESTIMADO DO CONTRATO - R\$ 15.435,00(QUINZE MIL E QUATROCENTOS E TRINTA E CINCO REAIS).

PRAZO: 12 (doze) meses, contados a partir da data da sua assinatura 06/07/2023 a 05/07/2024.

DOTAÇÃO ORÇAMENTÁRIA: Projeto/Atividade: 8026/Fonte: 15000000/Elemento de Despesa: 4.4.90.52

FISCAL DE CONTRATO ELIZALDO BARBOSA

FISCAL SUBSTITUTO: ROGERIO DA COSTA ARANTES

ASSINAM: Pela SEAF a Secretária **APARECIDA MARIA BORGES BEZERRA** e pela empresa **TDF NEGOCIOS AGROPECUÁRIOS LTDA EPP**, seu Representante **TAUÁ DE FREITAS**.

Data da Assinatura: 06 de julho de 2023.

EXTRATO DO CONTRATO Nº 034/2023/SEAF (SEAF-PRO-2023/01382)

Extrato do Contrato nº 034/2023/SEAF, tendo por objeto a aquisição de 01 (uma) grade aradora controle remoto de 14 discos x 26 polegadas com recursos da emenda parlamentar nº 062/2023 do Deputado Estadual Eduardo Botelho, para atender aos pequenos agricultores do Estado de Mato Grosso decorrente do Pregão Eletrônico nº 002/2023/SEAF, em conformidade com o projeto/plano/termo apresentado e demais anexos, independente de transcrição.

CONTRATANTE - SECRETARIA DE ESTADO DE AGRICULTURA FAMILIAR - SEAF-MT, CNPJ nº 03.507.415/0012-05.

CONTRATADA - KOHLER IMPLEMENTOS AGRÍCOLAS LTDA: 92.264.472/0001-70.

VALOR ESTIMADO DO CONTRATO - R\$ 21.258,85 (INTE E UM MIL E DUZENTOS E CINQUENTA E OITO REAIS E OITENTA E CINCO CENTAVOS).

PRAZO: 12 (doze) meses, contados a partir da data da sua assinatura 06/07/2023 a 05/07/2024.

DOTAÇÃO ORÇAMENTÁRIA: Projeto/Atividade: 8026/Fonte: 15000000/Elemento de Despesa: 4.4.90.52

FISCAL DE CONTRATO : ELIZALDO BARBOSA

FISCAL SUBSTITUTO: ROGERIO DA COSTA ARANTES

ASSINAM: Pela SEAF a Secretária **APARECIDA MARIA BORGES BEZERRA** e pela empresa **KOHLER IMPLEMENTOS AGRÍCOLAS LTDA**, seu Representante **VINICIUS ALALAN DE CARVALHO**.

Data da Assinatura: 06 de julho de 2023.

**AVISO DE RESULTADO PRELIMINAR
EDITAL DE CHAMAMENTO PÚBLICO Nº 001/2023/SEAF
PROCESSO Nº 561482/2021/SEAF**

A Secretária de Estado de Agricultura Familiar - SEAF/MT, Aparecida Maria Borges Bezerra, e o Presidente da Comissão Julgadora de Seleção da SEAF-MT, nomeado por meio da Portaria nº 0032 de 24/05/2023, publicada no Diário Oficial do Estado/MT nº 28.508, em 26/05/2023, pg. 48, vem a público comunicar o **RESULTADO PRELIMINAR** do Edital de Chamamento Público sob nº 001/2023/SEAF, Processo nº. 561482/2021, cujo objeto é selecionar organizações de sociedade civil que apresente condições de aporte de contrapartida para aquisição de novilhas da raça Girolando ½ sangue (cruzamento com controle de genealogia/ccg 1/2) com prenhez confirmada, com no mínimo 4 meses e no máximo 8 meses de gestação, com embrião sexado de fêmea, de acordo com o Programa Mais MT Leite. As organizações de sociedade civil estão classificadas por ordem de pontuação decrescente:

ORDEM	ORGANIZAÇÃO DE SOCIEDADE CIVIL	PONTUAÇÃO
1ª	Associação Comunitária Organizada para Ajuda Mútua - ACOPAM	50
2ª	Cooperativa Agropecuária Mista Ouro Verde - COMOV	50

Cuiabá, 7 de julho de 2023.

[ORIGINAL ASSINADO]

APARECIDA MARIA BORGES BEZERRA

Secretária de Estado de Agricultura Familiar - SEAF/MT

[ORIGINAL ASSINADO]

JURANDYR JOSÉ PINTO

Presidente da Comissão Julgadora

ADMINISTRAÇÃO INDIRETA

FAPEMAT

FUNDAÇÃO DE AMPARO À PESQUISA

EXTRATO DE TERMO DE OUTORGA DE SUBVENÇÃO ECONÔMICA - PROGRAMA NACIONAL DE APOIO A GERAÇÃO DE EMPREENDIMENTOS INOVADORES - EDITAL 01/2022 - PROGRAMA CENTELHA II MT - FAPEMAT - PRO - 2023/00845. **Espécie:** Termo de Outorga firmado entre a FAPEMAT e LIFE THERAPIES LTDA- Contratada. **Objeto:** Concessão de Subvenção Econômica para execução do projeto: "Life Therapies". **Valor:** 56.332,00 (cinquenta e seis mil e trezentos e trinta e dois reais). **Dotação Orçamentária:** 2597.9900.3390.2000/4490.2000 **Fonte:** 15000192 e 17000000 **Data de assinatura:** 06/07/2023. **Duração:** 12 (doze) meses. **Assinam:** Marcos de Sá Fernandes da Silva - **Presidente da Fapemat,** Jackson Dias Ferreira - **Sócio Administrador e Coordenador do Projeto.**

EXTRATO DO TERMO DE CONCESSÃO E ACEITAÇÃO DE AUXÍLIO À PROJETO DE PESQUISA - EDITAL FAPEMAT nº 021/2022 - Pesquisas com Nível Médio de Maturidade nas Ciências da Saúde - FAPEMAT-PRO-2023/000547 **CONCEDENTE:** Fundação de Amparo à Pesquisa do Estado de Mato Grosso - FAPEMAT. **INSTITUIÇÃO EXECUTORA:** UNIVERSIDADE FEDERAL DE MATO GROSSO - UFMT - Campus Araguaia 1. **CONCESSIONÁRIO:** Sergio Marcelino de Oliveira, Auxílio financeiro para desenvolvimento e conclusão do Projeto de Pesquisa **Valor:** R\$ 150.000,00 (Cento e cinquenta mil reais). **Duração:** 24 meses; **DATA DE ASSINATURA:** 05/07/2023. **ASSINAM:** Marcos de Sá Fernandes da Silva - Presidente da FAPEMAT, Leandro Denis Battirola - Pró-Reitor da UFMT e Sergio Marcelino de Oliveira - Concessionário

EXTRATO DO PRIMEIRO TERMO ADITIVO AO TERMO DE CONCESSÃO DE APOIO FINANCEIRO A PROJETOS DE PESQUISA - EDITAL nº 08/2022 - Pesquisa com médio nível de maturidades nas ciências humanas, sociais, linguística, letras e arte - PROCESSO FAPEMAT-PRO-2022/00844. **CONCEDENTE:** Fundação de Amparo à Pesquisa do Estado de Mato Grosso - FAPEMAT. **INSTITUIÇÃO EXECUTORA:** UNIVERSIDADE FEDERAL DE MATO GROSSO - UFMT. **CONCESSIONÁRIO:** Carla Cristina Rosa de Almeida. **OBJETO:** Alterar a vigência, passando a vigorar até o dia 24/02/2024. **DATA DE ASSINATURA:** 05/07/2023. **ASSINAM:** Marcos de Sá Fernandes da Silva - Presidente da FAPEMAT, Leandro Denis Battirola - Pró-Reitor UFMT e Carla Cristina Rosa de Almeida - Concessionário.

EXTRATO DE TERMO DE CONCESSÃO DE APOIO FINANCEIRO AO CONCESSIONÁRIO - COOPERAÇÃO Nº 0148/2023 FAPEMAT/UNEMAT- FAPEMAT-PRO-2023/00638. **Espécie:** Termo de Cooperação de Bolsa firmada entre a FAPEMAT e Isabela Falanque dos Santos. **Objeto:** Bolsa de Iniciação Científica. **Valor:** R\$ 700,00 (Setecentos Reais). **Duração:** 12 (doze) meses; **Data da Assinatura:** 30/06/2023. **Vigência:** 01/07/2023 à 30/06/2024. **Assinam:** Marcos de Sá Fernandes da Silva - Presidente da FAPEMAT - **Concessionário** Isabela Falanque dos Santos e Aduato Farias Bueno - **Orientador.**

EXTRATO DE TERMO DE CONCESSÃO DE APOIO FINANCEIRO AO CONCESSIONÁRIO - COOPERAÇÃO Nº 0148/2023 FAPEMAT/UNEMAT- FAPEMAT-PRO-2023/00597. **Espécie:** Termo de Cooperação de Bolsa firmada entre a FAPEMAT e Kaio Augusto Borges de Sousa. **Objeto:** Bolsa de Iniciação Científica. **Valor:** R\$ 700,00 (Setecentos Reais). **Duração:** 12 (doze) meses; **Data da Assinatura:** 30/06/2023. **Vigência:** 01/07/2023 à 30/06/2024. **Assinam:** Marcos de Sá Fernandes da Silva - Presidente da FAPEMAT - **Concessionário** Kaio Augusto Borges de Sousa e Danielle Storck Tonon - **Orientador.**

EXTRATO DE TERMO DE CONCESSÃO DE APOIO FINANCEIRO AO CONCESSIONÁRIO - COOPERAÇÃO Nº 0148/2023 FAPEMAT/UNEMAT- FAPEMAT-PRO-2023/00631. **Espécie:** Termo de Cooperação de Bolsa firmada entre a FAPEMAT e Ana Flávia Silva de Oliveira. **Objeto:** Bolsa de Iniciação Científica. **Valor:** R\$ 700,00 (Setecentos Reais). **Duração:** 12 (doze) meses; **Data da Assinatura:** 30/06/2023. **Vigência:** 01/07/2023 à 30/06/2024. **Assinam:** Marcos de Sá Fernandes da Silva - Presidente da FAPEMAT - **Concessionário** Ana Flávia Silva de Oliveira e Dionei José da Silva - **Orientador.**

EXTRATO DE TERMO DE CONCESSÃO DE APOIO FINANCEIRO AO CONCESSIONÁRIO - COOPERAÇÃO Nº 0148/2023 FAPEMAT/UNEMAT- FAPEMAT-PRO-2023/00664. **Espécie:** Termo de Cooperação de Bolsa firmada entre a FAPEMAT e Manoel Marques de Souza e Souza. **Objeto:** Bolsa de Iniciação Científica. **Valor:** R\$ 700,00 (Setecentos Reais). **Duração:** 12 (doze) meses; **Data da Assinatura:** 30/06/2023. **Vigência:** 01/07/2023 à 30/06/2024. **Assinam:** Marcos de Sá Fernandes da Silva - Presidente da FAPEMAT - **Concessionário** Manoel Marques de Souza e Souza e Marco Barelli - **Orientador.**

EXTRATO DE TERMO DE CONCESSÃO DE APOIO FINANCEIRO AO CONCESSIONÁRIO - COOPERAÇÃO Nº 0148/2023 FAPEMAT/UNEMAT- FAPEMAT-PRO-2023/00642. **Espécie:** Termo de Cooperação de Bolsa firmada entre a FAPEMAT e Mariana de Sousa Modesto Silva. **Objeto:** Bolsa de Iniciação Científica. **Valor:** R\$ 700,00 (Setecentos Reais). **Duração:** 12 (doze) meses; **Data da Assinatura:** 30/06/2023. **Vigência:** 01/07/2023 à 30/06/2024. **Assinam:** Marcos de Sá Fernandes da Silva - Presidente da FAPEMAT - **Concessionário** Mariana de Sousa Modesto Silva e Jocineide Macedo Karim - **Orientador.**

EXTRATO DE TERMO DE CONCESSÃO DE APOIO FINANCEIRO AO CONCESSIONÁRIO - COOPERAÇÃO Nº 0148/2023 FAPEMAT/UNEMAT- FAPEMAT-PRO-2023/00601. **Espécie:** Termo de Cooperação de Bolsa firmada entre a FAPEMAT e Isabela Alves de Oliveira. **Objeto:** Bolsa de Iniciação Científica. **Valor:** R\$ 700,00 (Setecentos Reais). **Duração:** 12 (doze) meses; **Data da Assinatura:** 30/06/2023. **Vigência:** 01/07/2023 à 30/06/2024. **Assinam:** Marcos de Sá Fernandes da Silva - Presidente da FAPEMAT - **Concessionário** Isabela Alves de Oliveira e Leandra Ines Segredro Santos - **Orientador.**

EXTRATO DE TERMO DE CONCESSÃO DE APOIO FINANCEIRO AO CONCESSIONÁRIO - COOPERAÇÃO Nº 0148/2023 FAPEMAT/UNEMAT- FAPEMAT-PRO-2023/00761. **Espécie:** Termo de Cooperação de Bolsa firmada entre a FAPEMAT e Micheli da Silva Fantazia. **Objeto:** Bolsa de Iniciação Científica. **Valor:** R\$ 700,00 (Setecentos Reais). **Duração:** 12 (doze) meses; **Data da Assinatura:** 04/07/2023. **Vigência:** 01/07/2023 à 30/06/2024. **Assinam:** Marcos de Sá Fernandes da Silva - Presidente da FAPEMAT - **Concessionário** Micheli da Silva Fantazia e Sumaya Ferreira Guedes - **Orientador.**

EXTRATO DE TERMO DE CONCESSÃO DE APOIO FINANCEIRO AO CONCESSIONÁRIO - COOPERAÇÃO Nº 0148/2023 FAPEMAT/UNEMAT- FAPEMAT-PRO-2023/00646. **Espécie:** Termo de Cooperação de Bolsa firmada entre a FAPEMAT e Izabelly Vitoria dos Santos. **Objeto:** Bolsa de Extensão Tecnológica. **Valor:** R\$ 700,00 (Setecentos Reais). **Duração:** 12 (doze) meses; **Data da Assinatura:** 30/06/2023. **Vigência:** 01/07/2023 à 30/06/2024. **Assinam:** Marcos de Sá Fernandes da Silva - Presidente da FAPEMAT - **Concessionário** Izabelly Vitoria dos Santos e Dionei José da Silva- **Orientador.**

EXTRATO DE TERMO DE CONCESSÃO DE APOIO FINANCEIRO AO CONCESSIONÁRIO - COOPERAÇÃO Nº 0148/2023 FAPEMAT/UNEMAT- FAPEMAT-PRO-2023/00624. **Espécie:** Termo de Cooperação de Bolsa firmada entre a FAPEMAT e Giovana Neves de Oliveira. **Objeto:** Bolsa de Iniciação Científica. **Valor:** R\$ 700,00 (Setecentos Reais). **Duração:** 12 (doze) meses; **Data da Assinatura:** 30/06/2023. **Vigência:** 01/07/2023 à 30/06/2024. **Assinam:** Marcos de Sá Fernandes da Silva - Presidente da FAPEMAT - **Concessionário** Giovana Neves de Oliveira e Dionei José da Silva- **Orientador.**

EXTRATO DE TERMO DE CONCESSÃO DE APOIO FINANCEIRO AO CONCESSIONÁRIO - COOPERAÇÃO Nº 0148/2023 FAPEMAT/UNEMAT- FAPEMAT-PRO-2023/00705. Espécie: Termo de Cooperação de Bolsa firmada entre a FAPEMAT e Ana Katarine Rosa Côres. **Objeto:** Bolsa de Extensão Tecnológica. **Valor:** R\$ 700,00 (Setecentos Reais). **Duração:** 12 (doze) meses; **Data da Assinatura:** 30/06/2023. **Vigência:** 01/07/2023 à 30/06/2024. **Assinam:** Marcos de Sá Fernandes da Silva - Presidente da FAPEMAT - **Concessionário** Ana Katarine Rosa Côres e Dionei José da Silva- **Orientador.**

EXTRATO DE TERMO DE CONCESSÃO DE APOIO FINANCEIRO AO CONCESSIONÁRIO - COOPERAÇÃO Nº 0131/2023 FAPEMAT/UFMT- FAPEMAT-PRO-2023/00613. Espécie: Termo de Cooperação de Bolsa firmada entre a FAPEMAT e Adrian Smith Jesus de Barros. **Objeto:** Bolsa de Extensão Tecnológica. **Valor:** R\$ 700,00 (Setecentos Reais). **Duração:** 12 (doze) meses; **Data da Assinatura:** 30/06/2023. **Vigência:** 01/07/2023 à 30/06/2024. **Assinam:** Marcos de Sá Fernandes da Silva - Presidente da FAPEMAT - **Concessionário** Adrian Smith Jesus de Barros e João Basso Marques- **Orientador.**

EXTRATO DE TERMO DE CONCESSÃO DE APOIO FINANCEIRO AO CONCESSIONÁRIO - COOPERAÇÃO Nº 0148/2023 FAPEMAT/UNEMAT- FAPEMAT-PRO-2023/00602. Espécie: Termo de Cooperação de Bolsa firmada entre a FAPEMAT e Abigail Martins de Souza Almeida. **Objeto:** Bolsa de Iniciação Científica. **Valor:** R\$ 700,00 (Setecentos Reais). **Duração:** 12 (doze) meses; **Data da Assinatura:** 30/06/2023. **Vigência:** 01/07/2023 à 30/06/2024. **Assinam:** Marcos de Sá Fernandes da Silva - Presidente da FAPEMAT - **Concessionário** Abigail Martins de Souza Almeida e Shirlene Rohr de Souza- **Orientador.**

EXTRATO DE TERMO DE CONCESSÃO DE APOIO FINANCEIRO AO CONCESSIONÁRIO - COOPERAÇÃO Nº 0131/2023 FAPEMAT/UFMT- FAPEMAT-PRO-2023/00652. Espécie: Termo de Cooperação de Bolsa firmada entre a FAPEMAT e Allif Vinicius da Silva Neves. **Objeto:** Bolsa de Extensão Tecnológica. **Valor:** R\$ 700,00 (Setecentos Reais). **Duração:** 12 (doze) meses; **Data da Assinatura:** 29/06/2023. **Vigência:** 01/07/2023 à 30/06/2024. **Assinam:** Marcos de Sá Fernandes da Silva - Presidente da FAPEMAT - **Concessionário** Allif Vinicius da Silva Neves e Bruno Rodrigues de Oliveira- **Orientador.**

EXTRATO DE TERMO DE CONCESSÃO DE APOIO FINANCEIRO AO CONCESSIONÁRIO - COOPERAÇÃO Nº 0131/2023 FAPEMAT/UFMT- FAPEMAT-PRO-2023/00614. Espécie: Termo de Cooperação de Bolsa firmada entre a FAPEMAT e Tiago Augusto Santiago Alves. **Objeto:** Bolsa de Extensão Tecnológica. **Valor:** R\$ 700,00 (Setecentos Reais). **Duração:** 12 (doze) meses; **Data da Assinatura:** 29/06/2023. **Vigência:** 01/07/2023 à 30/06/2024. **Assinam:** Marcos de Sá Fernandes da Silva - Presidente da FAPEMAT - **Concessionário** Tiago Augusto Santiago Alves e João Basso Marques - **Orientador.**

EXTRATO DE TERMO DE CONCESSÃO DE APOIO FINANCEIRO AO CONCESSIONÁRIO - COOPERAÇÃO Nº 0148/2023 FAPEMAT/UNEMAT- FAPEMAT-PRO-2023/00691. Espécie: Termo de Cooperação de Bolsa firmada entre a FAPEMAT e Vitor Brazão de Souza. **Objeto:** Bolsa de Iniciação Científica. **Valor:** R\$ 700,00 (Setecentos Reais). **Duração:** 12 (doze) meses; **Data da Assinatura:** 30/06/2023. **Vigência:** 01/07/2023 à 30/06/2024. **Assinam:** Marcos de Sá Fernandes da Silva - Presidente da FAPEMAT - **Concessionário** Vitor Brazão de Souza e Dejânia Vieira de Araújo- **Orientador.**

EXTRATO DE TERMO DE CONCESSÃO DE APOIO FINANCEIRO AO CONCESSIONÁRIO - COOPERAÇÃO Nº 0131/2023 FAPEMAT/UFMT- FAPEMAT-PRO-2023/00651. Espécie: Termo de Cooperação de Bolsa firmada entre a FAPEMAT e Anny Gabriele da Silva Oliveira Dias. **Objeto:** Bolsa de Extensão Tecnológica. **Valor:** R\$ 700,00 (Setecentos Reais). **Duração:** 12 (doze) meses; **Data da Assinatura:** 29/06/2023. **Vigência:** 01/07/2023 à 30/06/2024. **Assinam:** Marcos de Sá Fernandes da Silva - Presidente da FAPEMAT - **Concessionário** Anny Gabriele da Silva Oliveira Dias e Dalila Pexe Plens- **Orientador.**

EXTRATO DE TERMO DE CONCESSÃO DE APOIO FINANCEIRO AO CONCESSIONÁRIO - COOPERAÇÃO Nº 0131/2023 FAPEMAT/UFMT- FAPEMAT-PRO-2023/00610. Espécie: Termo de Cooperação de Bolsa firmada entre a FAPEMAT e Ariane Evelin de Souza. **Objeto:** Bolsa de Extensão Tecnológica. **Valor:** R\$ 700,00 (Setecentos Reais). **Duração:** 12 (doze) meses; **Data da Assinatura:** 29/06/2023. **Vigência:** 01/07/2023 à 30/06/2024. **Assinam:** Marcos de Sá Fernandes da Silva - Presidente da FAPEMAT - **Concessionário** Ariane Evelin de Souza e João Basso Marques - **Orientador.**

EXTRATO DE TERMO DE CONCESSÃO DE APOIO FINANCEIRO AO CONCESSIONÁRIO - COOPERAÇÃO Nº 0131/2023 FAPEMAT/UFMT- FAPEMAT-PRO-2023/00612. Espécie: Termo de Cooperação de Bolsa firmada entre a FAPEMAT e Eldo Francisco Chagas Junior. **Objeto:** Bolsa de Extensão Tecnológica. **Valor:** R\$ 700,00 (Setecentos Reais). **Duração:** 12 (doze) meses; **Data da Assinatura:** 30/06/2023. **Vigência:** 01/07/2023 à 30/06/2024. **Assinam:** Marcos de Sá Fernandes da Silva - Presidente da FAPEMAT - **Concessionário** Eldo Francisco Chagas Junior e João Basso

Marques - **Orientador.**

EXTRATO DE TERMO DE CONCESSÃO DE APOIO FINANCEIRO AO CONCESSIONÁRIO - COOPERAÇÃO Nº 0148/2023 FAPEMAT/UNEMAT- FAPEMAT-PRO-2023/00751. Espécie: Termo de Cooperação de Bolsa firmada entre a FAPEMAT e Crislene da Silva Barros Mercês. **Objeto:** Bolsa de Inovação Tecnológica. **Valor:** R\$ 700,00 (Setecentos Reais). **Duração:** 12 (doze) meses; **Data da Assinatura:** 30/06/2023. **Vigência:** 01/07/2023 à 30/06/2024. **Assinam:** Marcos de Sá Fernandes da Silva - Presidente da FAPEMAT - **Concessionário** Crislene da Silva Barros Mercês e Juliana Garlet- **Orientador.**

EXTRATO DE TERMO DE CONCESSÃO DE APOIO FINANCEIRO AO CONCESSIONÁRIO - COOPERAÇÃO Nº 0131/2023 FAPEMAT/UFMT- FAPEMAT-PRO-2023/00621. Espécie: Termo de Cooperação de Bolsa firmada entre a FAPEMAT e Eloisa de Castro Oliveira. **Objeto:** Bolsa de Extensão Tecnológica. **Valor:** R\$ 700,00 (Setecentos Reais). **Duração:** 12 (doze) meses; **Data da Assinatura:** 30/06/2023. **Vigência:** 01/07/2023 à 30/06/2024. **Assinam:** Marcos de Sá Fernandes da Silva - Presidente da FAPEMAT - **Concessionário** Eloisa de Castro Oliveira e Bruna Andrade Irineu- **Orientador.**

RETIFICAÇÃO DO EXTRATO DE TERMO DE CONCESSÃO DE APOIO FINANCEIRO AO CONCESSIONÁRIO - COOPERAÇÃO Nº 0148/2023 FAPEMAT/UNEMAT- FAPEMAT-PRO-2023/00707., publicado no Diário Oficial nº 28.534 de 05 de julho de 2023, Pág. 53.

Onde se lê:

Espécie: Termo de Cooperação de Bolsa firmada entre a FAPEMAT e Anny Caroliny Marques Araujo.

Leia-se:

Espécie: Termo de Cooperação de Bolsa firmada entre a FAPEMAT e Weverton dos Santos Resende.

PORTARIA nº 012/2023/FAPEMAT

Constitui comitê setorial de aplicação para implementação do Modelo de Governança e Gestão - Gestão.gov.br no âmbito da Fundação de Amparo à Pesquisa do Estado de Mato Grosso -FAPEMAT.

Presidente da Fundação de Amparo à Pesquisa do Estado de Mato Grosso, no exercício das atribuições e;

Considerando a Portaria nº 66, de 31 de março de 2017, que dispõe sobre critérios de excelência para a governança e gestão de transferências de recursos da União, operacionalizadas por meio do Sistema de Gestão de Convênios e Contratos de Repasse (SICONV), para uso de recursos federais descentralizados pela União, por meio de convênios, contratos de repasse e termos de parceria, de fomento e de colaboração;

Considerando a Instrução Normativa SEGES/ME nº 19, de 4 de Abril de 2022, que revogou a Instrução Normativa nº 5, de 24 de junho de 2019, e a Instrução Normativa nº 33, de 23 de abril de 2020;

Considerando que para a implementação, monitoramento e avaliação do modelo de governança e gestão - Gestãopública.gov.br, as organizações deverão constituir comitê de aplicação designado para aplicação do Instrumento de Maturidade da Gestão - IMG, que deve ser multidisciplinar, composto por representantes das diversas áreas, processos e níveis hierárquicos;

RESOLVE:

Art. 1º Instituir o comitê setorial de aplicação para implementação modelo de governança e gestão - Gestãopublicagov.br no âmbito da Fundação de Amparo à Pesquisa do Estado de Mato Grosso, o qual será composto pelos seguintes membros:

- I - Flavio Teles Carvalho da Silva - representante da Diretoria Técnica-Científica.
- II - Anna Paula Martins dos Santos - representante do núcleo de gestão para resultados - NGER.
- III - Lívia Alice de Carvalho Mondin de Freitas - representante da Coordenadoria de Pesquisa.
- IV - Wilsimara Almeida Barreto Camacho - representante da Coordenadoria de Inovação.
- V - Cynara Fernanda Correa de Paula - representantes da Coordenadoria de Recurso Humano.
- VI - Waldir França de Farias - representantes de Convênios.

§ 1º A Presidência do comitê compete ao servidor constante no inciso II deste artigo.

§ 2º A participação dos membros deste comitê de aplicação não ensejará remuneração de qualquer espécie e o seu exercício será considerado de relevância pública.

Art. 2º Os membros deste Comitê devem observar os cronogramas, treinamentos e orientações disponibilizados pelo comitê central de aplicação formado por representantes da Secretaria de Estado de Fazenda e Secretaria de Estado de Planejamento e Gestão.

Art. 3º Esta Portaria entra em vigor na data de sua publicação, revogando as disposições em contrário, em especial a Portaria 003/2022/FAPEMAT.

Cuiabá - MT, 07 de julho de 2023.

Marcos de Sá Fernandes da Silva

Presidente da Fundação de Amparo à Pesquisa do Estado de Mato Grosso

PORTARIA Nº 013/2023/FAPEMAT

O Presidente da Fundação de Amparo à Pesquisa do Estado de Mato Grosso - FAPEMAT, no uso de suas atribuições que lhe confere a Constituição Estadual, Ato Nº 9.013/2020, publicado no D.O.E de 04 de setembro de 2020, e considerando o disposto nas Lei nº 10.052 de 15 de janeiro de 2014 e suas alterações, Lei nº 7.554 de 10 de dezembro de 2001 e suas alterações, no Decreto Estadual 1.303 de 04 de março de 2022.

RESOLVE:

Art.1º Homologar as Avaliações Anuais de Desempenho dos Servidores da Fundação de Amparo à Pesquisa do Estado de Mato Grosso - FAPEMAT, abaixo relacionados, referente aos exercícios 2022/2023, nos termos do Decreto supracitado.

Exercício de 2022/2023

CARGO: TÉCNICO ADMINISTRATIVO			
MATRÍCULA	NOME DO SERVIDOR(A)	CICLO AVALIATIVO	NOTA
255410	JANAHINA BESERRA SOARES	30/04/2022 a 30/04/2023	70,22

Art. 2º Registrada, Publicada, Cumpra-se.

Cuiabá-MT, 07 de julho de 2023.

Marcos de Sá Fernandes da Silva

Presidente - FAPEMAT

UNEMAT

UNIVERSIDADE DO ESTADO DE MATO GROSSO

EXTRATO DO ACORDO DE COOPERAÇÃO DE INTERCÂMBIO

PARTES: FUNDAÇÃO UNIVERSIDADE DO ESTADO DE MATO GROSSO (UNEMAT); SOCIEDADE EDUCADORA E CULTURAL DE INTEGRAÇÃO BRASIL/ALEMANHA (SECIBA); ESCOLA DIETRICH-BONHOEFFER-GYMNASIUM (METZINGEN/ALEMANHA).

DO OBJETO: O presente Acordo de Cooperação (sem despesas) tem como objeto o intercâmbio de jovens, na faixa etária de 16 (dezesseis) a 21 (vinte um) anos de idade, mediante ações de reciprocidade aprovadas pelas instituições cooperadas, com o propósito de proporcionar aos jovens brasileiros e alemães a oportunidade de ampliar seus conhecimentos culturais, éticos, políticos e linguísticos e, particularmente, promover o relacionamento solidário e humano entre jovens dos dois países (Brasil/Alemanha).

DA VIGÊNCIA: Este acordo terá vigência de 05 (cinco) anos, a partir de sua assinatura.

DA ASSINATURA: Cáceres/MT, 14 de junho de 2023

ASSINAM: Prof. Drº Alexandre Gonçalves Porto (Reitor da UNEMAT em substituição/BRASIL); Sr. Eric Rodrigues de Lima (Presidente da SECIBA/BRASIL) e Sra. Katja Polnik (Representante da PSB/DGB/ALEMANHA)

Diretora Administrativa de Contratos e Convênios: Laiza Benta Almeida Lledo

LOTACIONOGRAMA

A REITORA DA UNIVERSIDADE DO ESTADO DE MATO GROSSO, no uso de suas atribuições legais e, considerando o Decreto Estadual nº 1.093 de 17/04/2012, que estabelece normas de padronização para elaboração e publicação dos lotacionogramas dos Órgãos e Entidades do Poder Executivo do Estado de Mato Grosso e dá outras providências, torna público o Lotacionograma da Universidade do Estado de Mato Grosso, no período abaixo relacionado:

CARREIRA	CARGO	CARGOS CRIADOS	CARGOS OCUPADOS	CARGOS VAGOS	CONTRATADOS	SUBSÍDIO
DOCENTES DA EDUCAÇÃO SUPERIOR Lei Complementar nº 320 de 30/06/2008	PROFESSOR DA EDUCAÇÃO SUPERIOR	1058	727	331	344	Lei Complementar 534/14 Lei Nº 10.410/16
PROFISSIONAIS TÉCNICOS DA EDUCAÇÃO SUPERIOR Lei Complementar nº 321 de 30/06/2008	AUXILIAR UNIVERSITÁRIO	150	93	57	08	Lei Complementar 501/13 Lei Nº 10.410/16
	AGENTE UNIVERSITÁRIO	700	431	269	155	
	TÉCNICO UNIVERSITÁRIO	150	53	97	06	

Fonte: Diretoria Administrativa de Gestão de Pessoas - UNEMAT-PRAD-DAGP (C ERGON -Grupo -15 -Relatório 03 e Pesquisa Eventos de cargos, extraído em 07/07/2023 do Sistema Estadual de Administração de Pessoas - SEAP).

*Obs: ao total de 647 (seiscentos e quarenta e sete) contratados, destaca-se, 303 (trezentos e três) contratos, que são decorrentes da necessidade de substituição de professores efetivos que estão em cargo de gestão, afastados ou licenciados, coordenação de cursos, Diretor de faculdades, disciplinas e orientação na pós-graduação, divisão de turma e professores cedidos da UNEMAT para outro órgão.

Quadro 2: Servidores de outros Órgãos/Entidades/Poderes cedidos à UNEMAT- 3º TRIMESTRE - 2023

ÓRGÃO/ENTIDADE CEDENTE	CARGOS	QUANTIDADE
SECRETARIA DE EDUCAÇÃO	PROFESSOR DA EDUCAÇÃO BÁSICA	9
INSTITUTO DE DEFESA AGROPECUÁRIA - INDEA	AGENTE FISCAL DEF. AGROP. FLORESTAL	1
CASA CIVIL	GESTOR GOVERNAMENTAL	1
SECRETARIA DE ESTADO DE PLANEJAMENTO E GESTÃO	ANALISTA ADMINISTRATIVO	1
SECRETARIA DE ESTADO DE CIENCIA TECNOLOGIA E INOVACAO	TECNICO DE APOIO EDUCACIONAL	2
SECRETARIA DE ESTADO DE CIENCIA TECNOLOGIA E INOVACAO	TECNICO ADMINISTRATIVO - 40H	1
DEPARTAMENTO ESTADUAL DE TRÂNSITO	AGENTE DO SERVICO DE TRÂNSITO LC 505/13	1

Fonte: Diretoria Administrativa de Gestão de Pessoas - UNEMAT-PRAD-DAGP.

Cáceres, MT, 07 de julho de 2023.

* Original Assinado.

JUICEMAT

JUNTA COMERCIAL

PORTARIA Nº 40/2023/JUCEMAT

O Presidente da Junta Comercial do Estado de Mato Grosso - JUCEMAT, no uso de suas atribuições legais, com fulcro no Art. 25 XVII do Decreto Federal nº 1.800/96, c/c art. 34, XVIII do Decreto Estadual nº 2.060/2013:

RESOLVE:

Art. 1º Designar a servidora Taís da Silva Vieira, lotada sob a matrícula 255319 no cargo de Analista de Desenvolvimento Econômico e Social, a representar a Unidade Setorial de Controle Interno - UNISECI da JUCEMAT, no período de 17 a 28 de julho de 2023.

Art. 2º A servidora designada deverá exercer as seguintes atividades:

- Consultar o Diário Oficial do Estado diariamente;
- Consultar o Diário Oficial do TCE/MT diariamente;
- Consultar o Portal de Serviços do TCE diariamente;
- Atender às solicitações dos órgãos de controle (CGE e TCE), quando houver.

Art. 3º Esta Portaria entrará em vigor a partir da sua publicação.

Art. 4º Registrada, publicada, cumpra-se.

Cuiabá-MT, 07 de julho de 2023.

MANOEL LOURENÇO DE AMORIM SILVA
Presidente

INTERMAT

INSTITUTO DE TERRAS DE MATO GROSSO

PORTARIA Nº 94

O Presidente do Instituto de Terras de Mato Grosso - INTERMAT, no uso das atribuições que lhe conferem os itens I e VI do artigo 5º do Decreto nº 1.546 de 26 de maio de 1.992, que aprova o Regulamento deste Órgão: Considerando a faculdade prevista nos artigos 27 e 28, item I e II mais os parágrafos 1º e 2º da Lei nº 6.383 de 07 de dezembro de 1.976; Considerando os pressupostos contidos nos artigos 5º e 6º da Lei nº 3.922, de 20 de setembro de 1.977; Considerando orientações materializadas nos artigos 3º, 6º e 7º do Decreto Estadual nº 1.260, de 14 de fevereiro de 1.978; Considerando afinal o contido nos autos do **INTERMAT-PRO-2023/01350**.

I - Arrecadar como devoluta incorporando-a ao patrimônio do Estado de Mato Grosso a área de **85.6244 hectares**, situada no município de **CUIABÁ**, denominada "**SÍTIO ACORIZAL**".

Perímetro: **5.132.959 metros**.

DESCRIÇÃO DO PERÍMETRO: O perímetro do imóvel descrito abaixo:

Inicia-se a descrição deste perímetro no vértice **AR6-M-1427**, de coordenadas N 8.270.083,057m e E 622.101,270m; situado no limite do Sítio Talismã com o limite do Sítio Champanhe; deste, segue confrontando com o Sítio Champanhe, de Lucindo Evangelista da Cruz (RG: 12.933.180 SSP/MT CPF: 902.832.521-20), Matrícula nº 62.627 RGI do 5º Ofício de Cuiabá - MT, Código do INCRA: 950.084.620.904-8, com o seguinte azimute e distância: 183°33'52" e 31,864 m até o vértice **AOR-M-3210**, de coordenadas N 8.270.051,255m e E 622.099,289m; situado no limite do Sítio Champanhe com o limite do Sítio São Matheus; deste, segue confrontando com o Sítio São Matheus, de Edson de Melo Silveira (RG: 12715441SESP/MT CPF: 361.606.101-63), Matrículas nº. 63.403 e 63.419 RGI do 5º Ofício de Cuiabá - MT, Código do INCRA: 950.203.975.362-4, com o seguinte azimute e distância: 183°05'54" e 139,707m até o vértice **AOR-M-3211**, de coordenadas N 8.269.911,752m e E 622.091,738m; 183°12'45" e 203,360m até o vértice **AOR-M-3212**, de coordenadas N 8.269.708,712m e E 622.080,342m; 236°09'29" e 151,331m até o vértice **AOR-M-3213**, de coordenadas N 8.269.624,435m e E 621.954,650m; situado no limite do Sítio São Matheus com o limite do Lote 60; deste, segue confrontando com o Lote 60, de Danilo Arruda (RG: 08458886-2 SSP/RJ CPF: 022.363.567-73), Matrícula nº 63.389 RGI do 5º Ofício de Cuiabá

- MT, sem cadastro no INCRA, com os seguintes azimutes e distâncias: 236°38'50" e 117,604m até o vértice **AOR-M-3214**, de coordenadas N 8.269.559,777m e E 621.856,415m; 180°06'30" e 117,003m até o vértice **AOR-M-3215**, de coordenadas N 8.269.442,774m e E 621.856,194m; situado no limite do Lote 60 com o limite da Fazenda São Júlio nº 62; deste, segue confrontando com a Fazenda São Júlio nº 62, de Damas Laurano Freitas Filho (RG: 00179406-51 SSP/SP CPF: 062.002.588-30), Área de Posse, sem cadastro no INCRA, com o seguinte azimute e distância: 180°03'39" e 51,765m até o vértice **AOR-M-3216**, de coordenadas N 8.269.391,009m e E 621.856,139m; situado no limite da Fazenda São Júlio nº. 62 com o limite da Fazenda São Júlio; deste, segue confrontando com a Fazenda São Júlio, de Rosangela Pereira de Carvalho (RG: 40.797.56 SSP/PE CPF: 681.966.874-00), Matrícula nº 63.325 RGI do 5º Ofício de Cuiabá - MT, sem cadastro no INCRA, com os seguintes azimutes e distâncias: 179°51'13" e 97,432m até o vértice **AORM-3217**, de coordenadas N 8.269.293,577m e E 621.856,388m; 182°24'54" e 155,071m até o vértice **AOR-M-3218**, de coordenadas N 8.269.138,644m e E 621.849,854m; 163°25'10" e 76,229m até o vértice **AOR-M-3219**, de coordenadas N 8.269.065,585m e E 621.871,607m; situado no limite da Fazenda São Júlio com o limite do Lote 66; deste, segue confrontando com Lote 66, de Eduardo Ferrari Muchon (RG: 88034-4 PM/MT CPF: 545.542.501-30), Matrícula nº 63.313 RGI do 5º Ofício de Cuiabá - MT, Código do INCRA: 950.041.304.174-6, com os seguintes azimutes e distâncias: 163°13'48" e 114,798m até o vértice **AOR-M-3220**, de coordenadas N 8.268.955,669m e E 621.904,730m; 167°03'41" e 243,480m até o vértice **AOR-M-3221**, de coordenadas N 8.268.718,371m e E 621.959,247m; situado no limite do Lote 66 com o limite do Lote 146; deste, segue confrontando com o Lote 146, de Sebastião José de Souza (RG: 2154563 SSP/DF CPF: 522.244.491-00), Matrícula nº 63.391 RGI do 5º Ofício de Cuiabá - MT, sem cadastro no INCRA, com os seguintes azimutes e distâncias: 167°17'39" e 202,970m até o vértice **AR6-M-1479**, de coordenadas N 8.268.520,371m e E 622.003,889m; 168°48'48" e 539,978m até o vértice **AOR-M-3222**, de coordenadas N 8.267.990,652m e E 622.108,647m; situado no limite do Lote 146 com o limite da Fazenda São Júlio II; deste, segue confrontando com a Fazenda São Júlio II, de Sidney Gasques Bordone (RG: 0026709-0 SESP/MT CPF: 041.237.351-34), Área de Posse, sem cadastro no INCRA, com os seguintes azimutes e distâncias: 292°33'15" e 535,192m até o vértice **AOR-M-3458**, de coordenadas N 8.268.195,928m e E 621.614,388m; 350°23'10" e 1.518,189m até o vértice **AOR-M-3459**, de coordenadas N 8.269.692,795m e E 621.360,837m; situado no limite da Fazenda São Júlio II com o Sítio Talismã; deste, segue confrontando com o Sítio Talismã, posse de Edinaldo Reis de Faria Silva (RG: 986.956 SSP/MT CPF: 650.813.071-49), sem cadastro no INCRA, com o seguinte azimute e distância: 62°12'27" e 836,986m até o vértice **AR6-M-1427**, ponto inicial da descrição deste perímetro. As coordenadas da base foram processadas pelo método de Posicionamento por Ponto Preciso (PPP). Todas as coordenadas aqui descritas estão georreferenciadas ao Sistema Geodésico Brasileiro e encontram-se representadas no Sistema UTM, referenciadas ao **Meridiano Central nº 57°00'**, fuso - 21, tendo como datum o **SIRGAS2000**. Todos os azimutes e distâncias, área e perímetro foram calculados no plano de projeção UTM. Todas as coordenadas aqui descritas e das bases de controle de coordenadas E 621669.400m N 8269671.128m, E 621669.445m N 8269671.116m, E 617761.985m N 8267775.280m, E 617762.018m N 8267775.292m, E 617762.018m N 8267775.292m e E 617762.021m N 8267775.295m, implantadas na Fazenda São Júlio I e Sítio Acorizal estão com referência no Sistema Geodésico Brasileiro.

II- Determinar a Assessoria Jurídica deste Órgão medidas subsequentes, com vista a matrícula em nome do Estado de Grosso, junto ao Cartório de Registro de Imóveis competente, em obediência ao contido nos artigos 167, item I, e 169 da Lei 6.015 de 31 de dezembro de 1.973, artigo 1.245, do Código Civil Brasileiro.

III- Esta Portaria entrará em vigor na data de sua publicação, revogadas as disposições em contrário.

Instituto de Terras de Mato Grosso - INTERMAT, em Cuiabá/MT, 05 de julho de 2023.

FRANCISCO SERAFIM DE BARROS
PRESIDENTE DO INTERMAT

PORTARIA Nº 95

O Presidente do Instituto de Terras de Mato Grosso - INTERMAT, no uso das atribuições que lhe conferem os itens I e VI do artigo 5º do Decreto nº 1.546 de 26 de maio de 1.992, que aprova o Regulamento deste Órgão: Considerando a faculdade prevista nos artigos 27 e 28, item I e II mais os parágrafos 1º e 2º da Lei nº 6.383 de 07 de dezembro de 1.976; Considerando os pressupostos contidos nos artigos 5º e 6º da Lei nº 3.922, de 20 de setembro de 1.977; Considerando orientações materializadas nos artigos 3º, 6º e 7º do Decreto Estadual nº 1.260, de 14 de fevereiro de 1.978; Considerando afinal o contido nos autos do **INTERMAT-PRO-2023/08298**.

I - Arrecadar como devoluta incorporando-a ao patrimônio do Estado de Mato Grosso a área de **104,1762 hectares**, situada no município de **NOSSA SENHORA DO LIVRAMENTO**, denominada "**ESTÂNCIA MARIA CONCEIÇÃO**".

Perímetro: **4.764,278 metros**.

DESCRIÇÃO DO PERÍMETRO: O perímetro do imóvel descrito abaixo:

Inicia-se a descrição deste perímetro no vértice **E60-M-0043**, de coordenadas N 8.269.917,635m e E 563.510,266m; situado na divisa entre Rio Bocaiuva e Fazenda Vó Elis de Jose Bagani, Matrícula 3.077 do 1º Serviço Notarial e de Registro de Várzea Grande - MT, código INCRA: 904.040.001.937-6, deste segue confrontando com Fazenda Vó Elis com azimute 110°59'22" e distância 987,441m até o vértice **CCK-M-0224**, de coordenadas N 8.269.563,937m e E 564.432,187m; situado na divisa entre Fazenda Vó Elis e Fazenda Estrela de Filadelfo Dos Reis Dias, Matrícula 5.848 do 1º Serviço Notarial e de Registro de Várzea Grande - MT, código INCRA: 904.040.000.995-0, deste segue confrontando com Fazenda Estrela com azimute 110°42'23" e distância 415,298m até o vértice **CCK-M-0222**, de coordenadas N 8.269.417,096 m e E 564.820,659m, com azimute 44°35'21" e distância 129,808m até o vértice **CCK-M-0223**, de coordenadas N 8.269.509,540m e E 564.911,787m, com azimute 133°55'05" e distância 508,380m até o vértice **CCK-M-0221**, de coordenadas N 8.269.156,914m e E 565.277,990m, situado na divisa entre Fazenda Estrela e Rio Pirapora, deste segue confrontando com Rio Pirapora com azimute 218°24'36" e distância 148,780m até o vértice **GWQ-V-1734**, de coordenadas N 8.269.040,332m e E 565.185,555m, com azimute 251°35'23" e distância 93,614m até o vértice **GWQ-V-1741**, de coordenadas N 8.269.010,767m e E 565.096,732m, com azimute 238°45'52" e distância 67,156m até o vértice **GWQ-V-1742**, de coordenadas N 8.268.975,943 m e E 565.039,311m, com azimute 293°48'25" e distância 64,389m até o vértice **GWQ-V-1743**, de coordenadas N 8.269.001,934m e E 564.980,401m, com azimute 244°33'40" e distância 147,116m até o vértice **GWQ-V-1744**, de coordenadas N 8.268.938,741m e E 564.847,549m, com azimute 194°40'04" e distância 47,229m até o vértice **GWQ-V-1745**, de coordenadas N 8.268.893,05m e E 564.835,590m, com azimute 218°59'33" e distância 59,795m até o vértice **AXC-M-6823**, de coordenadas N 8.268.846,577m e E 564.797,966m, situado na divisa entre Rio Pirapora e Pirapora de Maria Terezinha Leite Nadaf, Matrícula 37.083 do 1º Serviço Notarial e de Registro de Várzea Grande - MT, código INCRA: 904.040.005.844-8, deste segue confrontando com Pirapora com azimute 262°52'07" e distância 368,140m até o vértice **E60-M-0041**, de coordenadas N 8.268.800,874m e E 564.432,674m, com azimute 300°02'35" e distância 1.083,922m até o vértice **E60-M-0042**, situado na divisa entre Pirapora e Rio Bocaiuva, deste segue confrontando com Rio Bocaiuva de coordenadas N 8.269.343,542m e E 563.494,379m, com azimute 351°51'18" e distância 90,579m até o vértice **GWQ-V-1746**, de coordenadas N 8.269.433,207m e E 563.481,546m, com azimute 37°55'48" e distância 122,018m até o vértice **GWQ-V-1747**, de coordenadas N 8.269.529,450m e E 563.556,550m, com azimute 295°02'46" e distância 69,624m até o vértice **GWQ-V-1748**, de coordenadas N 8.269.558,925m e E 563.493,473m, com azimute 355°56'47" e distância 49,724m até o vértice **GWQ-V-1749**, de coordenadas N 8.269.608,525m e E 563.489,958m, com azimute 9°29'27" e distância 152,186m até o vértice **GWQ-V-1750**, de coordenadas N 8.269.758,628m e E 563.515,052m, 358°16'33" e distâncias 159,079m até o vértice **E60-M-0043**, ponto inicial da descrição deste perímetro. Todas as coordenadas aqui descritas estão georreferenciadas ao Sistema Geodésico Brasileiro (SGB), com base implanta dentro o perímetro da Estância Maria Conceição, denominada BASE ARTUR com coordenadas N= 8.269.150,278m e E= 564.577,599m transportadas através do Posicionamento por Ponto Preciso (PPP) e encontram-se representadas no Sistema UTM, referenciadas ao **Meridiano Central nº 57°00'**, **fuso -21**, tendo como datum o **SIRGAS2000**. Todos os azimutes e distâncias, área e perímetro foram calculados no plano de projeção UTM.

II- Determinar a Assessoria Jurídica deste Órgão medidas subsequentes, com vista a matrícula em nome do Estado de Grosso, junto ao Cartório de Registro de Imóveis competente, em obediência ao contido nos artigos 167, item I, e 169 da Lei 6.015 de 31 de dezembro de 1.973, artigo 1.245, do Código Civil Brasileiro.

III- Esta Portaria entrará em vigor na data de sua publicação, revogadas as disposições em contrário.

Instituto de Terras de Mato Grosso - INTERMAT, em Cuiabá/MT, 07 de julho de 2023.

FRANCISCO SERAFIM DE BARROS
PRESIDENTE DO INTERMAT

INDEA

INSTITUTO DE DEFESA AGROPECUÁRIA

PORTARIA Nº 191/2023/INDEA

A Presidente do Instituto de Defesa Agropecuária do Estado de Mato Grosso, no uso de suas atribuições que lhe é conferida pelos artigos 69 e 75, § 1º da Lei Complementar nº 207/2004, alterada pelas Leis Complementares nº 213/2005 e 550/2014: Considerando a solicitação de prorrogação de prazo, formulada e fundamentada pelo Presidente da Comissão Processante, para o término dos trabalhos elucidativos do Processo Administrativo Disciplinar nº INDEAMT-PRO-2023/07962e manutenção da comissão processante; Considerando o Princípio do Contraditório e da Ampla Defesa, com fulcro no art. 5º, inciso LV da Constituição Federal; R E S O L V E: Art. 1º Manter os atuais membros da Comissão Processante designados pela Portaria nº 113/2023/CGE-COR/INDEA, publicada no Diário Oficial do Estado de Mato Grosso em 26 de abril de 2023, página 62, para dar continuidade aos trabalhos do Processo Administrativo Disciplinar supracitado. Art. 2º Concessão de prazo de 60 (sessenta) dias, a partir de 10 de julho de 2023 do referido Processo Administrativo Disciplinar. Art. 3º Esta Portaria entra em vigor na data de sua publicação. Registre-se. Publique-se. CUMPRÁ-SE. Cuiabá-MT, 03 de julho de 2023. EMANUELE GONÇALINA DE ALMEIDA Presidente do Instituto de Defesa Agropecuária do Estado de Mato Grosso INDEA MT.

JUNTA ADMINISTRATIVA DE JULGAMENTO DE RECURSOS DE INFRAÇÕES DO INSTITUTO DE DEFESA AGROPECUÁRIA DO ESTADO DE MATO GROSSO- JARI/INDEAMT.

DECISÃO COLEGIADA 001/JARI/INDEAMT/2022

Enunciado: Opera-se a prescrição quinquenal aos autos de infração decorrentes de processos administrativos de imposição de multas paralisados por ais de 05 anos, pendentes de julgamento ou despacho, cujos atos serão arquivados de ofício ou mediante requerimento da parte interessada, sem prejuízo da apuração da responsabilidade funcional decorrente da paralisação, se for o caso.

A 68ª seção ordinária da JARI/INDEAMT, de 03 de fevereiro de 2023, com fundamento no Parecer Jurídico nº 048/PGE/SUBFISCAL/2021 E 38/PGE/SUBFISCAL/2021, processo SAD 31612/2021, por voto de maioria de seus membros, decidiu pelo CANCELAMENTO da súmula nº 01-JARI/INDEAMT, publicada no DOE em 09/09/2020.

JARI/INDEAMT, 03 de fevereiro de 2023

EXTRATO DO 3º TERMO ADITIVO DO CONTRATO
N.º 013/2020/INDEA-MT
PROCESSO INDEAMT-PRO-2023/07718

CONTRATANTE: INSTITUTO DE DEFESA AGROPECUÁRIA DO ESTADO DE MATO GROSSO - INDEA/MT.

CONTRATADA: W.A. EQUIPAMENTOS E SERVIÇOS LTDA.

OBJETO: Constitui objeto do presente Termo de Aditivo promover as seguintes alterações no Contrato nº 013/2020/INDEA-MT: Suprimir em 25% (vinte e cinco por cento) o valor atualizado do contrato; Conceder reajuste de acordo com o Índice Nacional de Preços ao Consumidor Amplo - IPCA; Alterar o valor mensal do contrato e Prorrogar a vigência constante na CLÁUSULA TERCEIRA - DA VIGÊNCIA, que trata da contratação de empresa especializada na prestação de serviços em solução de outsourcing, com fundamento no inciso IV, do artigo 57 da Lei nº 8.666 de 21/06/1993.

DA FUNDAMENTAÇÃO LEGAL: O presente contrato administrativo tem como fundamento a Lei nº 8.666 de 21 de junho de 1993, e suas alterações, Lei nº 10.520 de 17 de julho de 2002 e Decreto nº 840/2017.

DO REAJUSTE DO CONTRATO: Altera-se o valor global contratado, considerando o reajuste de 3,935830%, auferido de acordo com o Índice Nacional de Preços ao Consumidor Amplo - IPCA; o reajuste vigorará a partir do início da data de vigência deste termo.

DO NOVO VALOR DO CONTRATO: O valor total da contratação é de R\$ 315.347,20 (trezentos e quinze mil e trezentos e quarenta e sete reais e vinte centavos), sendo este o valor já com a SUPRESSÃO de 25% e o REAJUSTE autorizado.

DA VIGÊNCIA: A vigência será prorrogada por 12 (doze) meses, compreendendo o período de 03 de julho de 2023 a 02 de julho de 2024.

DA DOTAÇÃO ORÇAMENTÁRIA: Órgão: 17303; Projeto: 2007.9900; Natureza de Despesa: 3390.4000; Fonte: 1.759.0000.

DA FISCALIZAÇÃO: A fiscalização será exercida pelo servidor FABIO VINICIUS DA SILVA - matrícula nº 249.995 e Fiscal Substituto o servidor AROLDINO PANIAGO JUNIOR - matrícula nº 252.759.

RATIFICAÇÃO: Ficam inalteradas as demais cláusulas do instrumento contratual primitivo.

DATA DE ASSINATURA: Cuiabá-MT, 30 de junho de 2023.

ASSINAM: EMANUELE GONÇALINA DE ALMEIDA - PRESIDENTE/INDEA-MT. WELLINGTON REINALDO NABUCO - REPRESENTANTE/W.A. EQUIPAMENTOS E SERVIÇOS LTDA.

**AVISO DE DISPENSA DE LICITAÇÃO N.º 004/2023
INDEAMT-PRO-2023/06575**

O Instituto de Defesa Agropecuária do Estado de Mato Grosso - INDEA-MT, torna público para conhecimento dos interessados, a DISPENSA DE LICITAÇÃO Nº 004/2023, com fundamento na Manifestação Técnica nº. 098/2023/Unidade Jurídica, com base no art. 75, inc. II da Lei nº 14.133/2021 e no Decreto 1.525/2022, bem como alterações posteriores, em favor da empresa **FINGERTECH IMPORTAÇÃO E COMÉRCIO DE PRODUTOS TECNOLÓGICOS LTDA**, pessoa jurídica, inscrita no CNPJ n.º 07.474.057/0001-71, objetivando a contratação de empresa especializada para o fornecimento de Leitor Biométrico para captura de impressão digital, para atender a demanda do INDEA/MT, no valor total da contratação em **R\$ 28.000,00 (vinte e oito mil reais)**.

Cuiabá-MT, 07 de julho de 2023.

EMANUELE GONÇALINA DE ALMEIDA
Presidente do INDEA - MT

PORTARIA Nº 198/2023/INDEA/MT

A Presidente do Instituto de Defesa Agropecuária do Estado de Mato Grosso-INDEA/MT, no uso de suas atribuições legais que lhe confere o Inciso II do artigo 46 do Capítulo I do Título IV, Decreto nº 1.569, de 12 de dezembro de 2022, que aprovou o Regimento Interno deste Instituto:

**LOTACIONOGRAMA - 3º TRIMESTRE - 2023
ÓRGÃO: INSTITUTO DE DEFESA AGROPECUÁRIA DO ESTADO DE MATO GROSSO**

CARREIRA	CARGO	CARGOS CRIADOS	CARGOS OCUPADOS	CARGOS VAGOS	CONTRATADOS	SUBSIDIO NÍVEL/CLASSE
Profissionais Defesa Agropecuária e Florestal	Fiscal Est.Defesa Agropecuária Florestal	409	389	20		Lei nº 9.070/24.12.08
Profissionais Defesa Agropecuária e Florestal	Agente Fiscal Est. Def. Agrop. Florestal I	275	260	15		Lei nº 9.070/24.12.08
Profissionais Defesa Agropecuária e Florestal	Agente Fiscal Est. Def. Agrop. Florestal II	200	178	22		Lei nº 9.070/24.12.08
Profissionais Defesa Agropecuária e Florestal	Auxiliar Est. Def. Agropecuária Florestal	05	05	00		Lei nº 9.070/24.12.08
Profissionais Defesa Agropecuária e Florestal	Analista Est. Def. Agropecuária Florestal	16	12	04		Lei nº 9.070/24.12.08
Profissionais da Área meio da Ad. Publica Direta, Autárquica e Fundacional	Analista Administrativo	07	06	01		Lei nº 10.052/15.01.14
Profissionais da Área meio da Ad. Publica Direta, Autárquica e Fundacional	Técnico Administrativo	06	06	00		Lei nº 10.052/15.01.14
TOTAL		918	856	62		

SERVIDORES DE OUTROS ÓRGÃOS CEDIDOS AO INDEA/MT

ÓRGÃO/ENTIDADE CEDENTE	CARGOS	QUANTIDADE
SECRETARIA DE ESTADO DE SEGURANÇA PÚBLICA - SESP	ANALISTA ADMINISTRATIVO L 10052	1
SECRETARIA DE ESTADO DE INFRAESTRUTURA E LOGÍSTICA - SINFRA	ANALISTA DESENVOLVIMENTO ECONOMICO E SOCIAL L 10050	1
SECRETARIA DE ESTADO DO MEIO AMBIENTE - SEMA	TECNICO DESENV ECO SOC L 10177/14	1
	ANALISTA DE MEIO AMBIENTE	1
SECRETARIA DE ESTADO PLANEJAMENTO E GESTÃO - SEPLAG	ANALISTA ADMINISTRATIVO L 10052	4
	TECNICO ADMINISTRATIVO L10052	2
UNIVERSIDADE DE MATO GROSSO - UNEMAT	AGENTE UNIVERSITARIO LC 321	1
	PROFESSOR EDUCAÇÃO BÁSICA	1
SECRETARIA DE ESTADO DE EDUCAÇÃO - SEDUC	ANALISTA DESENV ECON SOCIAL L 10050	1
	ANALISTA ADMINISTRATIVO L 10052	1
	ANALISTA ADMINISTRATIVO L 10052	2
DEPARTAMENTO ESTADUAL DE TRÂNSITO - DETRAN	ADVOGADO DO DETRAN LC 505/13	1
	ANALISTA DO SERVICO TRÂNSITO LC 505/13	1
SECRETARIA DE ESTADO DE DESENVOLVIMENTO ECONOMICO - SEDEC	ANALISTA ADMINISTRATIVO L 10052	1
	TÉCNICO ADMINISTRATIVO L 10052	1
SECRETARIA DE ESTADO PLANEJAMENTO E GESTÃO - SEPLAG	ANALISTA DE DESENVOLVIMENTO ECON. L 10050	2
SECRETARIA DE AGRICULTURA FAMILIAR - SEAF	APOIO DE DESENVOLVIMENO ECON. SOCIAL L 10177	1

Cuiabá-MT, 07 de julho de 2023.

Registrada, Publicada, Cumpra-se.

EMANUELE GONÇALINA DE ALMEIDA

Presidente do INDEA-MT

(original assinado)

DETRAN/MT

DEPARTAMENTO ESTADUAL DE TRÂNSITO

EXTRATO DO TERMO DE COOPERAÇÃO TÉCNICA Nº 123/2023
(DETRAN-PRO-2023/06925)

OBJETO: Constitui objeto deste Termo de Cooperação Técnica possibilitar ao TRT/23º REGIÃO o acesso, via INTERNET, à base de dados do DETRAN/MT, inerente ao Sistema RENAVAM (Registro Nacional de Veículos Automotores), a fim de pesquisar informações gerais sobre veículos e proceder a solicitação de desbloqueio e/ou baixa de restrições judiciais efetuadas, via Sistema Detranet.

ASSINATURA: 05/07/2023

VIGÊNCIA: 17/07/2023 a 16/07/2028.

COOPERANTE: DEPARTAMENTO ESTADUAL DE TRÂNSITO DE MATO GROSSO - DETRAN/MT - GUSTAVO REIS LOBO DE VASCONCELOS - PAULO HENRIQUE LIMA MARQUES.

COOPERADA: TRIBUNAL REGIONAL DO TRABALHO DA 23º REGIÃO/MT - PAULO ROBERTO RAMOS BARRIONUEVO.

MTI

EMPRESA MATO-GROSSENSE DE TECNOLOGIA DA INFORMAÇÃO

PORTARIA Nº 121/2023

"CRIA COMISSÃO ESPECIAL PARA APRESENTAÇÃO DE PROPOSTA DE PLANO DE PREVIDÊNCIA PRIVADA DA EMPRESA MATO-GROSSENSE DE TECNOLOGIA DA INFORMAÇÃO - MTI.

O Diretor-Presidente Interino da Empresa Mato-Grossense de Tecnologia da Informação - MTI, no uso de suas atribuições legais,

CONSIDERANDO o Dissídio Coletivo nº 0000024-61.2023.5.23.0000;
CONSIDERANDO a determinação de constituição de Comissão Especial para apresentação de proposta de Plano de Previdência Privada da Empresa Mato-grossense de tecnologia da informação - MTI;
CONSIDERANDO ainda, a necessidade de criar comissão para apresentar estudo e elaboração de documentos oficiais para implementação de Previdência Privada, dos empregados da Empresa Mato-grossense de Tecnologia da Informação - MTI,

RESOLVE:

Art. 1º Fica constituída a Comissão Especial para análise, revisão e apresentação de estudo e elaboração para implementação de Previdência Privada, no âmbito da Empresa Mato-grossense de Tecnologia da Informação - MTI, que assim será composta:

I - MEMBROS INDICADOS PELO SINDICATO

- João Gonçalo de Figueiredo.
- Nelson de Carvalho.

II - MEMBROS INDICADOS PELA MTI

- Djalma Souza Soares.
- Wannessa Rocha da Fonseca.
- Marcia Regina de Carvalho Buhr.

III - MEMBRO INDICADO DA SECRETARIA DE ESTADO DE PLANEJAMENTO E GESTÃO

- Geonir Paulo Schnorr.

Art.2º Compete à Comissão Especial:

- I - Fazer estudo e análise a respeito de um modelo de previdência privada para os empregados da MTI;
- II - Realizar cálculos com demonstração analítica dos valores, bem como número de empregados atingidos a cada porcentagem de desconto para empregado e empregador, se for o caso;
- III - Apresentar relatório do impacto financeiro que a revisão ocasionará a Empresa Mato-grossense de Tecnologia da Informação - MTI;
- IV - Elaborar ata das reuniões realizadas pela Comissão;
- V - Apresentar ao final dos trabalhos comprovação de que a referida despesa está prevista no PTA, e ou a necessidade de suplementação se for o caso;
- VI - Elaborar minuta dos documentos a serem submetidos a aprovação

da assembleia geral dos trabalhadores, da Diretoria Executiva quanto do Conselho de Administração da MTI, observando as normas para redação de documentos oficiais;

Art. 3º - A Comissão terá o prazo de até 60 (sessenta) dias úteis para finalizar o trabalho e submeter à assembleia geral dos trabalhadores no prazo de até 30 (trinta) dias úteis, e se aprovada pelos empregados, será encaminhada à Diretoria Executiva, que procederá sua avaliação no prazo de até 30 (trinta) dias úteis. Sendo a proposta avaliada pela Diretoria Executiva, será submetida ao Conselho de Administração em até 60 (sessenta) dias úteis.

Art. 4º - Esta Portaria entra em vigor na data de sua publicação, revogando as disposições em contrário.

PUBLIQUE-SE, REGISTRE-SE, CUMPRA-SE.

Empresa Mato-Grossense de Tecnologia da Informação - MTI, Cuiabá-MT, 07 de julho de 2023.

CLEBERSON ANTÔNIO SÁVIO GOMES
Diretor Presidente Interino da MTI

PORTARIA Nº 122/2023/MTI

O Diretor-Presidente Interino da Empresa Mato-Grossense de Tecnologia da Informação - MTI, no uso de suas atribuições legais,

RESOLVE:

Art. 1º Nomear **Claudia Maria Wurm Zanquette** para exercer o cargo de Gerente de Unidade de Gestão de Solução de Software e Sustentação - UGSOE em substituição ao titular **Robson Silva Dolores Dias**, em razão de gozo de férias no período de 10/07/2023 a 19/07/2023.

Art. 2º Esta portaria tem efeitos a partir de 10/07/2023.

REGISTRE-SE. PUBLIQUE-SE. CUMPRA-SE.

Empresa Mato-Grossense de Tecnologia da Informação - MTI, Cuiabá-MT, 07 de julho de 2023.

Cleberson Antônio Sávio Gomes
Diretor-Presidente Interino da MTI

MTPREV

MATO GROSSO PREVIDÊNCIA

ATO ADMINISTRATIVO Nº 247/2023/MTPREV

O DIRETOR-PRESIDENTE DO MATO GROSSO PREVIDÊNCIA - MTPREV, no uso de suas atribuições legais, e fundamentado no artigo 140-C, da Constituição Estadual, acrescentado pela Emenda Constitucional nº 92, publicada no Diário Oficial do Estado de 21.08.2020, c/c os artigos 2º, 3º, da Lei Complementar nº 721, de 01 de abril de 2022, artigo 24, da Emenda Constitucional nº 103, de 12 de novembro de 2019, bem como com o artigo 16, inciso I, artigo 74, inciso I, artigo 77, § 2º, § 2º-B, da Lei nº 8.213, de 24 de julho de 1991, c/c o artigo 1º, inciso VI, da Portaria ME nº 424, publicada no Diário Oficial da União de 30.12.2020, c/c o artigo 252, da Lei Complementar nº 04, de 15 de outubro de 1990, com a redação que lhes foram atribuídas pela Lei Complementar 524/2014, e tendo em vista o que consta no Processo Digital nº **2023.0.03008**, do Mato Grosso Previdência, resolve conceder pensão, *em caráter vitalício*, a partir de **07/02/2023**, ao Sr. **Euclides Inacio Nunes**, RG nº 0526630-0 SSP/MT e CPF nº 162.809.891-00, em razão do falecimento da ex-servidora **Maria Aparecida Nogueira Nunes**, RG nº 427 374 SSP/MT e CPF nº 171.907.541-72, matrícula funcional nº 16251, aposentada no cargo de Professora da Educação Básica, Classe "E", Nível "05", enquadrada atualmente na Classe "B", Nível "008", carga horária de 30 (trinta) horas semanais, da Secretaria de Estado de Educação, **falecida em 07/02/2023**, nesta Capital.

Cuiabá-MT, 10 de julho de 2023.

ELLITON OLIVEIRA DE SOUZA
Diretor-Presidente do MTPREV
(Assinado digitalmente)

EXTRATO DO PRIMEIRO TERMO ADITIVO AO CONTRATO 021/2022/MTPREV

Processo: MTPREV-PRO-2022/06738

Contratante: Mato Grosso Previdência - MTPREV

Contratada: Deltapoint Consultoria e Treinamentos Ltda.

CNPJ: 22.543.675/0001-10

Objeto: O presente termo aditivo tem por finalidade acrescer o valor do Contrato nº. 021/2022/MTPREV em 25% (vinte e cinco por cento), conforme limites previstos no Art. 65, §1º, da Lei 8.666/1993.

Das Alterações: Após alteração do quantitativo, fica acrescido o valor de R\$ 8.752,50 (oito mil, setecentos e cinquenta e dois reais e cinquenta centavos), ao valor total do Contrato que passará a ser de R\$ 43.762,50 (quarenta e três mil, setecentos e sessenta e dois reais e cinquenta centavos).

Do Fundamento Legal: Art. 65, §1º, da Lei Federal 8.666/1993.

Dotação Orçamentária: UO: 11305; Programa 036; P.A.O.E. 2009; Natureza de Despesa 33.91.40; Fonte 18020000

Data de Assinatura: 07/07/2023

Assinam: Sr. **Elliton Oliveira de Souza** - Presidente do Mato Grosso Previdência - Contratante, Sra. **Paola Correia Sanches** - Diretora de Administração Sistêmica - Contratante e Sr. **Rodrigo Lima Medeiros** - representante legal da Deltapoint Consultoria e Treinamentos Ltda - Contratada.

CHAMAMENTO PÚBLICO

EDITAL DE SELEÇÃO Nº 01/2023/PRESIDÊNCIA/MTPREV

O Estado de Mato Grosso, por intermédio do Mato Grosso Previdência - MTPREV, com ensejo na Lei Complementar 560/2014, da Lei nº 11.643/2021, Resolução CMN nº 4.963/2021 e da Portaria nº 1.467/2022, torna público, para conhecimento de todos os interessados, o presente edital de chamamento público, visando a seleção de novos membros para compor o Comitê de Investimento, nas condições estabelecidas no presente instrumento convocatório.

I. PROPÓSITO DO EDITAL DE CHAMAMENTO PÚBLICO

A finalidade do presente chamamento público é a seleção de pessoas interessadas, para que possa compor o Comitê de Investimento, contendo 05 (cinco) membros titulares e 03 (três) membros suplentes indicados pelo Conselho de Previdência e, nomeados pelo Governador do Estado, dentre os servidores públicos efetivos integrantes dos quadros dos Poderes e Órgãos Constitucionais Autônomos.

O procedimento de seleção reger-se-á pela Lei Complementar nº 560/2014 e pelas demais normas aplicáveis, além das condições previstas neste Edital.

Serão aceitas todas as pessoas físicas, observados os requisitos mínimos exigidos neste Edital, para a seleção de candidatos aptos a serem indicados para compor o Comitê de Investimento.

II. DO OBJETO

Constitui objeto deste Edital o recebimento de propostas de seleção de pessoas físicas que estejam interessadas em compor o Comitê de Investimento do Mato Grosso Previdência.

O Comitê de Investimento tem por finalidade acompanhar, assessorar e auxiliar na execução da Política Anual de Investimentos do Regime Próprio de Previdência Social do Estado de Mato Grosso, observando todos os princípios de governança, transparência, eficiência na gestão e aplicação dos recursos, conforme preceitua o artigo 20 da LC nº 560/2014.

III. DA JUSTIFICATIVA

O Mato Grosso Previdência, na qualidade de unidade gestora única do Regime Próprio de Previdência Social do Estado de Mato Grosso, tem como uma de suas competências o gerenciamento dos fundos, contas e recursos arrecadados, conforme dispõe o artigo 2, inciso V, da LC 560/2014.

É importante destacar que o Comitê de Investimento integra como um dos três órgãos colegiados de administração do Mato Grosso Previdência. Assim, compete ao mesmo diversas atribuições que são de elevada importância e responsabilidade para o funcionamento do Mato Grosso Previdência.

IV. DA PARTICIPAÇÃO NO CHAMAMENTO PÚBLICO

Poderão participar do presente chamamento quaisquer servidores

públicos efetivos integrantes dos quadros dos Poderes e Órgãos Constitucionais Autônomos que se proponham a cumprir os requisitos estabelecidos no Edital.

V. DOS REQUISITOS

Os interessados em participar deste chamamento deverão apresentar a proposta para seleção, contendo todos os documentos a seguir elencados, junto ao Mato Grosso Previdência, situado à Avenida Dr. Hélio Ribeiro, nº 487, Edifício Concorde, Residencial Paiaaguás, Cuiabá/MT. Serão aceitas propostas para seleção até as 17h do dia 14 de agosto de 2023.

Serão aceitas propostas via e-mail (selecao2023@mtprev.mt.gov.br), SIGADOC e forma física com a entrega dos documentos obrigatórios.

Quando a remessa for via postal, o eventual extravio ou chegada intempestiva da correspondência dos proponentes será de inteira responsabilidade do remetente. Os envelopes que não chegarem até a data pré-estabelecida acima serão desconsiderados.

As propostas apresentadas deverão estar acompanhadas com os seguintes documentos:

- Cópia da Cédula de Identidade;
- Cópia do Certificado de Pessoa Física;
- Curriculum Vitae;
- Cópia do Comprovante de Residência;
- Os comprovantes de certificações, conhecimento e experiência previstos no Item VIII - DISPOSIÇÕES FINAIS.

Os proponentes devem observar os seguintes requisitos, que precisam ser devidamente comprovados, quando da apresentação da proposta, tendo caráter eliminatório em caso de descumprimento de algum item, nos termos da Resolução 01/2023/MTPREV que será publicada conjuntamente com o presente chamamento público, quais sejam:

- possuir curso superior completo e conhecimento comprovado por meio de experiência nas áreas de administração, economia, direito, contabilidade e/ou atuária;
- possuir certificação de profissionais do mercado financeiro (CPA-20 - Certificação Profissional ANBIMA Série 20);
- não ter sofrido condenação penal por crime doloso ou por improbidade administrativa, julgada por órgão colegiado ou transitada em julgado;
- não possuir contas relativas ao exercício de cargo ou funções públicas rejeitadas por decisão irreversível proferida por órgão competente;
- não ter sofrido penalidade administrativa vigente.

Caberá ao proponente instruir a proposta com todos os elementos e documentos necessários à confirmação dos requisitos pré-estabelecidos, de forma a assegurar perante o Mato Grosso Previdência a viabilidade do objeto do chamamento.

VI. DA SELEÇÃO E INDICAÇÃO DAS PROPOSTAS

Após a dilação do prazo para habilitação no presente processo seletivo, será realizada análise de toda documentação apresentada por cada participante.

Depois de realizada a análise da documentação, os participantes que cumprirem com todos os requisitos, bem como as etapas, terão a sua habilitação remetida ao Conselho de Previdência que procederá a escolha dos candidatos, por meio de reunião ordinária a ser realizada no dia 31 de agosto de 2023.

VII. DA VIGÊNCIA

Os participantes que passarem pelo processo seletivo e, forem nomeados para compor o Comitê de Investimento, terão a vigência de 03 (três) anos para cumprir com responsabilidade e eficiência sua atuação no Comitê de Investimento, podendo ser reconduzido por mais um mandato de igual período.

VIII. DISPOSIÇÕES FINAIS

Após a seleção e, conseguinte escolha dos membros titulares e suplentes pelo Conselho de Previdência, o Mato Grosso Previdência encaminhará o resultado para nomeação pelo Governador do Estado de Mato Grosso, ocorrendo a sua publicação.

Os interessados poderão obter informações adicionais ou maiores esclarecimentos a respeito do Edital junto ao Mato Grosso Previdência, pelo telefone: (65)3363-5300, com assunto: "Edital de Chamamento Público - Comitê de Investimento", ou através do endereço sito à Avenida Dr. Hélio Ribeiro, nº 487, Edifício Concorde, Residencial Paiaguás, Cuiabá/MT.

Os casos recursais serão resolvidos pela Diretoria Executiva do Mato Grosso Previdência, que deverá interpretar as regras previstas neste chamamento e basear suas decisões segundo as normas vigentes e os princípios que regem a Administração Pública, cabendo recurso administrativo, no prazo de 5 dias úteis, às decisões.

Serão considerados os seguintes títulos, certificados e capacitações.

COMPROVAÇÃO DE CERTIFICAÇÃO	PONTOS
Certificação CPA-10	10
Certificação CPA-20	40
Certificado Profissional de Investimento Nível Intermediário	50
TOTAL	100

COMPROVAÇÃO DE CONHECIMENTO E EXPERIÊNCIA	PONTOS
Pós-Graduação Lato Sensu (Especialização ou MBA)	10
Pós-Graduação Stricto Sensu (Mestrado e Doutorado)	15
Capacitação em Gestão, Governança, Controle Interno, Ética, Riscos, Compliance e Suitability	20
Capacitação em LGPD (Lei Geral de Proteção de Dados Pessoais)	10
Capacitação em Continuidade de Negócio	10
Capacitação em Administração Pública	5
Capacitação em Gestão de Investimentos (Renda Fixa, Renda Variável, Riscos de Investimentos, Fronteira Markovitz)	30
TOTAL	100

Cuiabá, 07 de julho de 2023.

(Assinado digitalmente)
ELLITON OLIVEIRA DE SOUZA
Diretor-Presidente do MTPREV

Portaria n.º 406/2023 - MTPREV

O DIRETOR PRESIDENTE DO MATO GROSSO PREVIDÊNCIA, no uso de suas atribuições que lhes são conferidas por Lei, resolve deferir Averbação de Tempo de Serviço/Contribuição do(a) servidor(a) VALERIO CARVALHO DA GUARDA, matrícula 98945, ocupante do cargo de INVESTIGADOR DE POLICIA/LC344/407, lotado no órgão POLICIA JUDICIARIA CIVIL, nos termos do processo 631/2023-139:

Averbem-se: 02 anos, 10 meses e 08 dias de contribuição para o Regime Geral de Previdência Social - RGPS.

Nos termos do artigo 1º da Lei nº. 5.027, de 17 de junho de 1986				
Tempo Averbado Privado:				
Período	Tempo	Órgão Emissor	Nº Certidão	Função/Cargo
02/08/1998 a 31/08/1998	29 dias	INSS	10001010.1.00052/02-1	Não informada
01/09/1998 a 30/11/1999	01 ano e 03 meses	INSS	10001010.1.00052/02-1	Não informada
01/12/1999 a 31/05/2000	06 meses	INSS	10001010.1.00052/02-1	Não informada
21/11/2000 a 29/11/2001	01 ano e 09 dias	INSS	10001010.1.00052/02-1	Não informada

Cuiabá-MT, 6 de Julho de 2023.

Elliton Oliveira de Souza
Diretor-Presidente da MTPREV
(Original Assinado)

Portaria n.º 407/2023 - MTPREV

O DIRETOR PRESIDENTE DO MATO GROSSO PREVIDÊNCIA, no uso de suas atribuições que lhes são conferidas por Lei, resolve deferir Averbação de Tempo de Serviço/Contribuição do(a) servidor(a) LUIS GONZAGA COELHO DE MIRANDA, matrícula 44174, ocupante do cargo de POLICIAL PENAL, lotado no órgão SECRETARIA DE ESTADO DE SEGURANÇA PUBLICA, nos termos do processo 632/2023-139:

Averbem-se: 11 meses e 06 dias de contribuição para o Regime Geral de Previdência Social - RGPS.

Nos termos do artigo 1º da Lei nº. 5.027, de 17 de junho de 1986				
Tempo Averbado Privado:				
Período	Tempo	Órgão Emissor	Nº Certidão	Função/Cargo
25/03/1992 a 28/02/1993	11 meses e 06 dias	INSS	12001320.1.00197/23-0	Ajudante de eletricista

Cuiabá-MT, 6 de Julho de 2023.

Elliton Oliveira de Souza
Diretor-Presidente da MTPREV
(Original Assinado)

RESOLUÇÃO Nº 01/2023/MTPREV

Disciplina o processo de seleção de membros do Comitê de Investimento do Regime Próprio de Previdência do Estado de Mato Grosso.

Art. 1º Esta norma estabelece os requisitos e procedimentos para a seleção dos membros do Comitê de Investimento do Regime Próprio de Previdência do Estado de Mato Grosso, em conformidade com a Lei Complementar nº 560/2014, a Resolução CMN nº 4.963/2021 e a Portaria MTP nº 1.467/2022.

Art. 2º O Comitê de Investimento do MTPREV tem por finalidade acompanhar, assessorar e auxiliar na execução da Política de Investimento do Regime Próprio de Previdência Social do Estado de Mato Grosso, observando os princípios de governança, transparência, eficiência na gestão e aplicação dos recursos do Fundo Previdenciário do Estado de Mato Grosso - FUNPREV/MT.

Art. 3º O Comitê de Investimento será composto por 05 (cinco) membros titulares e 03 (três) suplentes devidamente ordenados em 1ª, 2ª e 3ª suplência, indicados pelo Conselho de Previdência e nomeados pelo Governador do Estado, dentre os servidores públicos integrantes dos quadros dos Poderes e Órgãos Constitucionais Autônomos.

Art. 4º Os membros do Comitê de Investimento devem observar os seguintes requisitos:

I - Possuir curso superior completo e conhecimento comprovado por meio de experiência nas áreas de administração, economia, direito, contabilidade ou atuação;

II - Possuir certificação de profissionais do mercado financeiro organizado por entidade autônoma de reconhecida capacidade técnica e de difusão no mercado brasileiro de capitais, CPA 20 e/ou Certificado Profissional de Investimento nível avançado;

III - Não ter sofrido condenação penal por crime doloso ou por improbidade administrativa, julgada por órgão colegiado ou transitada em julgado;

IV - Não possuir contas relativas ao exercício de cargo ou funções públicas rejeitadas por decisão irrecorrível proferida por órgão competente;

V - Não ter sofrido penalidade administrativa vigente;

VI - Cumprir as exigências estabelecidas pela Lei Federal nº 9.717, de 27 de novembro de 1998 e suas respectivas regulamentações no que tange à exigência da certificação profissional.

VII - apresentar declaração de bens e rendas, para fins de avaliação de eventuais conflitos de interesse, nos termos da legislação aplicável.

Art. 5º Para assegurar o cumprimento dos princípios e diretrizes estabelecidos pela Resolução CMN nº 4.963/2021, os membros do Comitê de Investimento devem comprovar experiência profissional e conhecimento técnico em investimentos financeiros, conforme os requisitos estabelecidos nas normas gerais dos regimes próprios de previdência social.

Art. 6º A seleção dos membros do Comitê de Investimento será realizada por meio de processo seletivo em chamamento público, que deverá considerar os requisitos estabelecidos nesta norma e as competências técnicas necessárias para o desempenho da função.

Art. 7º O processo seletivo será conduzido por uma Comissão Avaliadora composta por membros indicados pelo Conselho de Previdência, que deverá observar os requisitos mínimos de exigência dispostos no art. 4º e seus incisos.

Parágrafo Único. O Conselho de Previdência poderá delegar ao MTPREV a elaboração e emissão de atos normativos necessários a realização deste processo, bem como apresentação de cronograma para cumprimento do pleito.

Art. 8º O Conselho de Previdência do Estado de Mato Grosso será responsável por selecionar os candidatos ao Comitê de Investimento, observando os requisitos estabelecidos na Lei Complementar nº 560/2014, na Resolução CMN nº 4.963/2021 e na Portaria MTP nº 1.467/2022.

§ 1º A seleção dos candidatos será realizada mediante processo seletivo em chamamento público, a ser divulgado amplamente, que contemple as seguintes etapas:

I - Análise documental: serão solicitados aos candidatos documentos que comprovem a formação acadêmica, a experiência profissional, as certificações na área financeira, a ausência de condenação penal e de penalidade administrativa vigente, a inexistência de contas relativas ao exercício de cargo ou funções públicas rejeitadas por decisão irrecurável e a declaração de bens e rendas;

II - Escolha dos membros titulares e suplentes: O Conselho de Previdência procederá a escolha dos membros titulares e suplentes do Comitê de Investimento.

§ 2º Ao final do processo seletivo, o Mato Grosso Previdência deverá encaminhar ao Governador do Estado a lista dos candidatos selecionados, titulares e suplentes, para nomeação no Comitê de Investimento.

Art. 9º Os membros do Comitê de Investimento serão nomeados pelo Governador do Estado para um mandato de 3 (três) anos, permitida uma recondução por igual período, ressalvada a obrigatoriedade de renovação de 2/5 dos membros do comitê de investimentos.

Art. 10º Os integrantes titulares do Comitê de Investimento, bem como os suplentes quando estiverem em substituição, terão direito a percepção de jeton por reunião ordinária realizada e poderão usufruir de até 03 (três) dias de ausência do trabalho, desde que sejam imediatamente anteriores e/ou posteriores a data da reunião a ser realizada, para o desempenho de suas atribuições no Comitê.

Art. 11º Esta Resolução entra em vigor na data de sua publicação.

Cuiabá, 07 de julho de 2023.

(Assinado digitalmente)
ELLITON OLIVEIRA DE SOUZA
Diretor-Presidente do MTPrev

Atualize seus dados no SUS.



Procure a unidade de saúde mais próxima de você.



Apresente seu documento com foto e comprovante de residência.

Sua atualização só pode ser feita de forma presencial. Atualizar os dados é importante para localizar você que precisa realizar consultas, exames e cirurgias.



Governo de
Mato
Grosso

EVENTOS DE PESSOAL**SECRETARIAS****CASA CIVIL**

BOLETIM DE PESSOAL/CASACIVIL/00081/2023 DE:
10/07/2023

O(A) Secretário-Chefe da Casa Civil, Designado, no uso de suas atribuições que lhes são conferidas por lei,

Resolve: DEFERIR
Evento: LICENCA PARA TRATAMENTO DE SAUDE

Processo N.:
Nome: (251361/1) PRISCILA RUIZ BASECHNIK
Cargo/Função: (5349) ANALISTA ADMINISTRATIVO L 10052
Un. Adm: (176796) ESCRIT DE REPR DO EST DE MT EM BRASILIA
DF
A Partir de: 26/06/2023 Até25/07/2023

PUBLICADA, REGISTRADA, CUMpra-SE.
Cuiabá-MT, 07 de Julho de 2023.
Adjaim Ramos de Souza
Secretário-Chefe da Casa Civil, Designado,

SEPLAG**SECRETARIA DE ESTADO DE PLANEJAMENTO E GESTÃO**

PORTARIA/SEPLAG/00213/2023 DE: 10/07/2023

O(A) Sec Adj Gestão de Pessoas, Desen. e Rel. de Trab. no uso de suas atribuições que lhes são conferidas por lei,

Resolve: CONCEDER
Evento: ESTABILIDADE

Processo N.: UNEMAT-PRO-2023/13548
Nome: (128660/2) GUSTAVO DOMINGOS SAKR BISINOTO
Cargo: (11802) PROFESSOR UNEMAT LC 534/2014
Un. Adm: (205206) ASSES DE GESTAO DE FORMACAO
A Partir de: 13/04/2023

Processo N.: PJC-PRO-2023/03888
Nome: (209161/3) PAULO CESAR FRANCA
Cargo: (9175) INVESTIGADOR DE POLICIA/LC344/407
Un. Adm: (133833) DEL REGIONAL DE JUINA
A Partir de: 30/07/2023

PUBLICADA, REGISTRADA, CUMpra-SE.
Cuiabá-MT, 07 de Julho de 2023.
Lidiane Patricia Ferreira e Silva Leite
Sec Adj Gestão de Pessoas, Desen. e Rel. de Trab.

PORTARIA/SEPLAG/00214/2023 DE: 10/07/2023

O(A) Sec Adj Gestão de Pessoas, Desen. e Rel. de Trab. no uso de suas atribuições que lhes são conferidas por lei,

Resolve: RETIFICAR
Evento: ESTABILIDADE

Processo N.: 293275/2021
Nome: (241354/1) DOUGLAS PAZ DE ALMEIDA
Cargo: (6052) TECNICO DESENV ECO SOC L 10177/14
Un. Adm: (139297) COORD. DE PERÍCIA MÉDICA
A Partir de: 12/06/2015

Processo N.: SECITECI-PRO-2022/01359
Nome: (89679/2) HELLIA PATRICIA ALVES XAVIER
Cargo: (9385) PROFESSOR CEPROTEC
Un. Adm: (145564) COORD.DE DESENVOLVIMENTO EDUCACIONAL
A Partir de: 12/04/2008

Processo N.: SES-PRO-2022/12937
Nome: (110912/1) RODRIGO DA GUIA
Cargo: (4960) ASSISTENTE DO SUS
Un. Adm: (131598) GER.ASSIST.TEC.E SUPORTE USUARIO TEC.
INF
A Partir de: 19/12/2006

PUBLICADA, REGISTRADA, CUMpra-SE.
Cuiabá-MT, 07 de Julho de 2023.
Lidiane Patricia Ferreira e Silva Leite
Sec Adj Gestão de Pessoas, Desen. e Rel. de Trab.

BOLETIM DE PESSOAL/SEPLAG/00400/2023 DE:
10/07/2023

O(A) Sec Adj Gestão de Pessoas, Desen. e Rel. de Trab. no uso de suas atribuições que lhes são conferidas por lei,

Resolve: REMOVER
Evento: Remoção Interna a Pedido

Processo N.:
Nome: (110929/2) LUIZ CORREA DE MELLO NETO
Cargo/Função: (5349) ANALISTA ADMINISTRATIVO L 10052
Para Un. Adm: (210005) UNID DE NORMAS APLICADAS
A Partir de: 03/07/2023

PUBLICADA, REGISTRADA, CUMpra-SE.
Cuiabá-MT, 07 de Julho de 2023.
Lidiane Patricia Ferreira e Silva Leite
Sec Adj Gestão de Pessoas, Desen. e Rel. de Trab.

BOLETIM DE PESSOAL/SEPLAG/00401/2023 DE:
10/07/2023

O(A) Sec Adj Gestão de Pessoas, Desen. e Rel. de Trab. no uso de suas atribuições que lhes são conferidas por lei,

Resolve: DEFERIR
Evento: LICENCA PREMIO - GOZO

Processo N.:
Nome: (95145/2) EDMAR AUGUSTO VIEIRA
Cargo/Função: (5541) GESTOR GOVERNAMENTAL
Quinquênio de Referência: 05/12/2016 Ate 04/12/2021
A Partir de: 10/07/2023 Até24/07/2023

Processo N.:
Nome: (69382/6) IZABEL MAGALHAES LOPES DE ANDRADE
Cargo/Função: (5349) ANALISTA ADMINISTRATIVO L 10052
Quinquênio de Referência: 21/01/2014 Ate 20/01/2019
A Partir de: 21/07/2023 Até04/08/2023

Processo N.:
Nome: (249247/1) TULIO CESAR DA FONSECA TURIBIO
Cargo/Função: (5541) GESTOR GOVERNAMENTAL
Quinquênio de Referência: 14/06/2013 Ate 13/06/2018
A Partir de: 18/10/2023 Até27/10/2023

PUBLICADA, REGISTRADA, CUMpra-SE.
Cuiabá-MT, 07 de Julho de 2023.
Lidiane Patricia Ferreira e Silva Leite
Sec Adj Gestão de Pessoas, Desen. e Rel. de Trab.

ATO ADMINISTRATIVO/SEPLAG/01361/2023 DE:
10/07/2023

O(A) Sec Adj Gestão de Pessoas, Desen. e Rel. de Trab. no uso de suas atribuições que lhes são conferidas por lei,

Resolve: PRORROGAR o Ato nºSEPLAG/01255/2022, publicado no DOE de 04/07/22

Evento: CESSAO INTERNA - SEM ONUS - Sem Ressarcimento

Processo N.: SECEL-PRO-2023/02539
Nome: (119978/12) CARLOS ALBERTO DE ASSUNCAO SANTOS
Cargo/Função:(3441) PROFESSOR EDUC. BASICA
Órgão cedente: SECRETARIA DE ESTADO DE EDUCACAO
Órgão cessionário: SECRETARIA DE ESTADO DE CULTURA, ESPORTE E LAZER
Até: 31/12/2026

Resolve: PRORROGAR o Ato nºSEPLAG/01512/2021, publicado no DOE de 02/09/21

Evento: CESSAO INTERNA - SEM ONUS - Sem Ressarcimento

Processo N.: PJC-PRO-2023/02756

Nome: (48011/2) DINEIA ARAUJO CHAVES

Cargo/Função:(6027) ANALISTA DESENV ECON SOCIAL L 10050

Órgão cedente: SECRETARIA ESTADO DE ASSIST SOCIAL

CIDADANIA

Órgão cessionário: POLICIA JUDICIARIA CIVIL

Até: 08/09/2024

Resolve: PRORROGAR o Ato nºSEPLAG/01258/2021, publicado no DOE de 22/07/21

Evento: CESSAO INTERNA - SEM ONUS - Sem Ressarcimento

Processo N.: SESP-PRO-2023/40268

Nome: (94147/1) LIV DE OLIVEIRA SILVA CINTRA

Cargo/Função:(4740) APOIO ADM EDUC PROFISSIONALIZADO-30

Órgão cedente: SECRETARIA DE ESTADO DE EDUCACAO

Órgão cessionário: PERICIA OFICIAL E IDENTIFICACAO TECNICA

Até: 01/07/2025

Resolve: PRORROGAR o Ato nºSEPLAG/00317/2021, publicado no DOE de 18/02/21

Evento: CESSAO INTERNA - SEM ONUS - Sem Ressarcimento

Processo N.: SESP-PRO-2023/40268

Nome: (84899/1) PEDRO LOPES MIRANDA JUNIOR

Cargo/Função:(4740) APOIO ADM EDUC PROFISSIONALIZADO-30

Órgão cedente: SECRETARIA DE ESTADO DE EDUCACAO

Órgão cessionário: PERICIA OFICIAL E IDENTIFICACAO TECNICA

Até: 02/06/2025

PUBLICADA, REGISTRADA, CUMpra-SE.

Cuiabá-MT, 07 de Julho de 2023.

Lidiane Patrícia Ferreira e Silva Leite

Sec Adj Gestão de Pessoas, Desen. e Rel. de Trab.

ATO ADMINISTRATIVO/SEPLAG/01362/2023
10/07/2023

DE:

O(A) Sec Adj Gestão de Pessoas, Desen. e Rel. de Trab. no uso de suas atribuições que lhes são conferidas por lei,

Resolve: CONCEDER PROGRESSÃO HORIZONTAL

Processo N.: SEFAZ-PRO-2023/02816

Nome: (225468/1) ADAIR BAVARESCO

Cargo/Função: (11306) FISCAL DE TRIBUTOS EST/LC363

Órgão: SECRETARIA DE ESTADO DE FAZENDA

Referência: B-001

A Partir de: 13/05/2023

Processo N.: 1000004262180

Nome: (297689/1) ADAUTO ALVES DA SILVA JUNIOR

Cargo/Função: (3476) APOIO ADM. EDUCACIONAL-ELEMENTAR

Órgão: SECRETARIA DE ESTADO DE EDUCACAO

Referência: B-002

A Partir de: 12/06/2023

Processo N.: 1000004256534

Nome: (297566/1) ADELINO FRANCISCO DA SILVA

Cargo/Função: (3476) APOIO ADM. EDUCACIONAL-ELEMENTAR

Órgão: SECRETARIA DE ESTADO DE EDUCACAO

Referência: B-002

A Partir de: 30/05/2023

Processo N.: 1000004270886

Nome: (297239/1) ADILSON FERREIRA DE OLIVEIRA

Cargo/Função: (3476) APOIO ADM. EDUCACIONAL-ELEMENTAR

Órgão: SECRETARIA DE ESTADO DE EDUCACAO

Referência: B-002

A Partir de: 04/03/2023

Processo N.: 1000004263302

Nome: (69537/13) ADRIANA RODRIGUES DOS SANTOS BRITO

Cargo/Função: (3441) PROFESSOR EDUC. BASICA

Órgão: SECRETARIA DE ESTADO DE EDUCACAO

Referência: D-005

A Partir de: 12/06/2023

Processo N.: 1000004260524

Nome: (94713/20) ADRIANI BUENO DOS REIS

Cargo/Função: (3441) PROFESSOR EDUC. BASICA

Órgão: SECRETARIA DE ESTADO DE EDUCACAO

Referência: C-005

A Partir de: 05/06/2023

Processo N.: SEFAZ-PRO-2023/02895

Nome: (218629/1) ARTHUR DA SILVEIRA BRASIL JUNIOR

Cargo/Função: (11306) FISCAL DE TRIBUTOS EST/LC363

Órgão: SECRETARIA DE ESTADO DE FAZENDA

Referência: B-001

A Partir de: 13/05/2023

Processo N.: SES-PRO-2023/30755

Nome: (106872/1) ARTUR PARADA CANDIDO VIANA JUNIOR

Cargo/Função: (4946) PROFIS TEC NIV MEDIO SERV SAUDE SUS

Órgão: SECRETARIA DE ESTADO DE SAUDE

Referência: D-007

A Partir de: 23/05/2023

Processo N.: SEFAZ-PRO-2023/02860

Nome: (208618/1) AUGUSTO PAVINI DOURADO

Cargo/Função: (11306) FISCAL DE TRIBUTOS EST/LC363

Órgão: SECRETARIA DE ESTADO DE FAZENDA

Referência: B-001

A Partir de: 13/05/2023

Processo N.: 1000004267144

Nome: (260889/18) BEATRIZ PARREIRA REZENDE

Cargo/Função: (3468) TECNICO ADMINISTRATIVO EDUCACIONAL

Órgão: SECRETARIA DE ESTADO DE EDUCACAO

Referência: C-002

A Partir de: 27/03/2023

Processo N.: 1000004269145

Nome: (67247/5) BENEDITA NEIRE ALMEIDA DE MAGALHAES

Cargo/Função: (3441) PROFESSOR EDUC. BASICA

Órgão: SECRETARIA DE ESTADO DE EDUCACAO

Referência: D-004

A Partir de: 23/06/2023

Processo N.: 1000004269560

Nome: (290370/1) BRUNO DA SILVA PINTO

Cargo/Função: (3441) PROFESSOR EDUC. BASICA

Órgão: SECRETARIA DE ESTADO DE EDUCACAO

Referência: D-002

A Partir de: 29/06/2023

Processo N.: MTPREV-PRO-2023/03170

Nome: (241147/1) CELSO GONCALO MONTEIRO

Cargo/Função: (6052) TECNICO DESENV ECO SOC L 10177/14

Órgão: MATO GROSSO PREVIDENCIA

Referência: D-004

A Partir de: 06/06/2023

Processo N.: SEFAZ-PRO-2023/02959

Nome: (208619/1) CLAUDIO FARIAS DE MIRANDA

Cargo/Função: (11306) FISCAL DE TRIBUTOS EST/LC363

Órgão: SECRETARIA DE ESTADO DE FAZENDA

Referência: B-001

A Partir de: 13/05/2023

Processo N.: 1000004270698

Nome: (242179/1) CONCEICAO BORGES DUARTE

Cargo/Função: (4731) TEC ADM EDUC PROFISSIONALIZADO-30

Órgão: SECRETARIA DE ESTADO DE EDUCACAO

Referência: C-004

A Partir de: 26/06/2023

Processo N.: SEFAZ-PRO-2023/02770

Nome: (218777/1) DANILO SOUSA MOREIRA

Cargo/Função: (11306) FISCAL DE TRIBUTOS EST/LC363

Órgão: SECRETARIA DE ESTADO DE FAZENDA

Referência: B-001

A Partir de: 13/05/2023

Processo N.: 1000004270860

Nome: (295755/1) EDER FRANCISCO DA SILVA
 Cargo/Função: (3441) PROFESSOR EDUC. BASICA
 Órgão: SECRETARIA DE ESTADO DE EDUCACAO
 Referência: C-002
 A Partir de: 27/06/2023

Processo N.: 1000004264629

Nome: (69286/7) ELAINE BEATRIZ ERPEN
 Cargo/Função: (3441) PROFESSOR EDUC. BASICA
 Órgão: SECRETARIA DE ESTADO DE EDUCACAO
 Referência: D-008
 A Partir de: 14/06/2023

Processo N.: 1000004265251

Nome: (135052/5) ELIANI ANTUNES DA SILVA LIMA
 Cargo/Função: (3441) PROFESSOR EDUC. BASICA
 Órgão: SECRETARIA DE ESTADO DE EDUCACAO
 Referência: D-006
 A Partir de: 19/06/2023

Processo N.: 1000004266920

Nome: (121045/18) ERACI MARTINS DA FONSECA VALENTIM
 Cargo/Função: (3441) PROFESSOR EDUC. BASICA
 Órgão: SECRETARIA DE ESTADO DE EDUCACAO
 Referência: D-004
 A Partir de: 22/06/2023

Processo N.: 1000004260169

Nome: (122816/5) FERNANDO ZILIO
 Cargo/Função: (3441) PROFESSOR EDUC. BASICA
 Órgão: SECRETARIA DE ESTADO DE EDUCACAO
 Referência: D-005
 A Partir de: 05/06/2023

Processo N.: 1000004268293

Nome: (85197/1) FLAVIANE LEITE DA SILVA CASSIA
 Cargo/Função: (4731) TEC ADM EDUC PROFISSIONALIZADO-30
 Órgão: SECRETARIA DE ESTADO DE EDUCACAO
 Referência: D-008
 A Partir de: 20/06/2023

Processo N.: SEFAZ-PRO-2023/02861

Nome: (206763/1) FRANKLIN WEDOY DE FREITAS
 Cargo/Função: (11306) FISCAL DE TRIBUTOS EST/LC363
 Órgão: SECRETARIA DE ESTADO DE FAZENDA
 Referência: B-001
 A Partir de: 13/05/2023

Processo N.: 1000004256529

Nome: (200178/12) GEOVANE APARECIDO MARTINS
 Cargo/Função: (3441) PROFESSOR EDUC. BASICA
 Órgão: SECRETARIA DE ESTADO DE EDUCACAO
 Referência: E-005
 A Partir de: 31/05/2023

Processo N.: SEFAZ-PRO-2023/02804

Nome: (225520/1) GERALDO MAJELA SILVA NERY
 Cargo/Função: (11306) FISCAL DE TRIBUTOS EST/LC363
 Órgão: SECRETARIA DE ESTADO DE FAZENDA
 Referência: B-001
 A Partir de: 13/05/2023

Processo N.: 1000004256544

Nome: (143138/6) GISELI VINCENSI CADORE
 Cargo/Função: (3441) PROFESSOR EDUC. BASICA
 Órgão: SECRETARIA DE ESTADO DE EDUCACAO
 Referência: D-005
 A Partir de: 02/06/2023

Processo N.: 1000004262205

Nome: (289649/3) GISLAINE VIDAL PEREIRA
 Cargo/Função: (3476) APOIO ADM. EDUCACIONAL-ELEMENTAR
 Órgão: SECRETARIA DE ESTADO DE EDUCACAO
 Referência: B-002
 A Partir de: 13/06/2023

Processo N.: 1000004269463

Nome: (289285/1) GUILHERME FRANCISCO BONETE DE OLIVEIRA
 Cargo/Função: (3468) TECNICO ADMINISTRATIVO EDUCACIONAL
 Órgão: SECRETARIA DE ESTADO DE EDUCACAO
 Referência: C-002
 A Partir de: 23/06/2023

Processo N.: 1000004268429

Nome: (291338/3) HEBERT FARIA SENA
 Cargo/Função: (3441) PROFESSOR EDUC. BASICA
 Órgão: SECRETARIA DE ESTADO DE EDUCACAO
 Referência: E-002
 A Partir de: 21/06/2023

Processo N.: SESP-PRO-2023/34711

Nome: (214404/3) JAIR PRAXEDES CAPISTRANO JUNIOR
 Cargo/Função: (6052) TECNICO DESENV ECO SOC L 10177/14
 Órgão: SECRETARIA DE ESTADO DE SEGURANCA PUBLICA
 Referência: D-005
 A Partir de: 06/06/2023

Processo N.: 1000004264536

Nome: (297233/1) JANAINA FRANCIS DE ARRUDA SANCHES
 Cargo/Função: (3476) APOIO ADM. EDUCACIONAL-ELEMENTAR
 Órgão: SECRETARIA DE ESTADO DE EDUCACAO
 Referência: B-002
 A Partir de: 07/06/2023

Processo N.: 1000004259132

Nome: (131456/19) JEFFERSON BATISTELLA
 Cargo/Função: (3441) PROFESSOR EDUC. BASICA
 Órgão: SECRETARIA DE ESTADO DE EDUCACAO
 Referência: D-004
 A Partir de: 02/06/2023

Processo N.: SEFAZ-PRO-2023/02988

Nome: (116020/1) JEFFERSON MARCOS DELGADO DA SILVA
 Cargo/Função: (11306) FISCAL DE TRIBUTOS EST/LC363
 Órgão: SECRETARIA DE ESTADO DE FAZENDA
 Referência: B-001
 A Partir de: 13/05/2023

Processo N.: 1000004263346

Nome: (59497/36) JOSE CARLOS NOBREGA BATISTELLA
 Cargo/Função: (3441) PROFESSOR EDUC. BASICA
 Órgão: SECRETARIA DE ESTADO DE EDUCACAO
 Referência: C-002
 A Partir de: 14/06/2023

Processo N.: 1000004268441

Nome: (76395/20) JOSE WANDEONOR PEREIRA DOS SANTOS
 Cargo/Função: (3441) PROFESSOR EDUC. BASICA
 Órgão: SECRETARIA DE ESTADO DE EDUCACAO
 Referência: D-004
 A Partir de: 21/06/2023

Processo N.: 1000004270704

Nome: (297328/1) KEIDMAN SILVEIRA CAETANO RAMOS
 Cargo/Função: (3476) APOIO ADM. EDUCACIONAL-ELEMENTAR
 Órgão: SECRETARIA DE ESTADO DE EDUCACAO
 Referência: B-002
 A Partir de: 27/06/2023

Processo N.: 1000004271223

Nome: (298221/1) LAURA CRISTINA MATEUS SILVA
 Cargo/Função: (3476) APOIO ADM. EDUCACIONAL-ELEMENTAR
 Órgão: SECRETARIA DE ESTADO DE EDUCACAO
 Referência: B-002
 A Partir de: 29/06/2023

Processo N.: SEFAZ-PRO-2023/02803

Nome: (206531/1) LEONEL JOSE BOTELHO MACHARET
 Cargo/Função: (11306) FISCAL DE TRIBUTOS EST/LC363
 Órgão: SECRETARIA DE ESTADO DE FAZENDA
 Referência: B-001
 A Partir de: 13/05/2023

Processo N.: 1000004270912

Nome: (207001/10) LILIAN BARRETO LELLIS
Cargo/Função: (3441) PROFESSOR EDUC. BASICA
Órgão: SECRETARIA DE ESTADO DE EDUCACAO
Referência: D-004
A Partir de: 27/06/2023

Processo N.: 1000004269100

Nome: (273692/2) LINDOCREIA DOS SANTOS CAMARGO
Cargo/Função: (3441) PROFESSOR EDUC. BASICA
Órgão: SECRETARIA DE ESTADO DE EDUCACAO
Referência: C-002
A Partir de: 23/06/2023

Processo N.: 1000004264551

Nome: (122524/6) LUCIANA ALVES DE OLIVEIRA
Cargo/Função: (3441) PROFESSOR EDUC. BASICA
Órgão: SECRETARIA DE ESTADO DE EDUCACAO
Referência: D-005
A Partir de: 12/06/2023

Processo N.: 1000004256975

Nome: (233909/1) LUCIANA COELHO GAMA
Cargo/Função: (3441) PROFESSOR EDUC. BASICA
Órgão: SECRETARIA DE ESTADO DE EDUCACAO
Referência: E-005
A Partir de: 31/05/2023

Processo N.: SEFAZ-PRO-2023/02782

Nome: (52226/2) LUCIANO DE ARRUDA
Cargo/Função: (11306) FISCAL DE TRIBUTOS EST/LC363
Órgão: SECRETARIA DE ESTADO DE FAZENDA
Referência: B-001
A Partir de: 13/05/2023

Processo N.: 1000004261927

Nome: (49602/39) LUCINEIA DA PENHA EDUARDO
Cargo/Função: (3441) PROFESSOR EDUC. BASICA
Órgão: SECRETARIA DE ESTADO DE EDUCACAO
Referência: D-006
A Partir de: 13/06/2023

Processo N.: SEFAZ-PRO-2023/02773

Nome: (114650/2) LUIZ GONCALO PEREIRA ORMOND
Cargo/Função: (11306) FISCAL DE TRIBUTOS EST/LC363
Órgão: SECRETARIA DE ESTADO DE FAZENDA
Referência: B-001
A Partir de: 13/05/2023

Processo N.: SEFAZ-PRO-2023/02878

Nome: (225461/1) LUIZ PAULO THOMAZ DE MIRANDA
Cargo/Função: (11306) FISCAL DE TRIBUTOS EST/LC363
Órgão: SECRETARIA DE ESTADO DE FAZENDA
Referência: B-001
A Partir de: 13/05/2023

Processo N.: 1000004260521

Nome: (113258/5) LUIZINHO ARIABO QUEZO
Cargo/Função: (3441) PROFESSOR EDUC. BASICA
Órgão: SECRETARIA DE ESTADO DE EDUCACAO
Referência: D-006
A Partir de: 07/06/2023

Processo N.: SEFAZ-PRO-2023/02758

Nome: (116030/1) MARCELO ALVES ALMEIDA
Cargo/Função: (11306) FISCAL DE TRIBUTOS EST/LC363
Órgão: SECRETARIA DE ESTADO DE FAZENDA
Referência: B-001
A Partir de: 13/05/2023

Processo N.: 1000004268322

Nome: (289900/1) MARCELO AUGUSTO DE ALMEIDA
Cargo/Função: (3441) PROFESSOR EDUC. BASICA
Órgão: SECRETARIA DE ESTADO DE EDUCACAO
Referência: C-002
A Partir de: 20/06/2023

Processo N.: SESP-PRO-2023/05958

Nome: (241099/1) MARIA EMILIA POLZIN RONDON
Cargo/Função: (6027) ANALISTA DESENV ECON SOCIAL L 10050
Órgão: SECRETARIA DE ESTADO DE SEGURANCA PUBLICA
Referência: D-004
A Partir de: 28/06/2023

Processo N.: 1000004257564

Nome: (285224/3) MARIA PROCHERA GONCALVES DE MEIRA
Cargo/Função: (3476) APOIO ADM. EDUCACIONAL-ELEMENTAR
Órgão: SECRETARIA DE ESTADO DE EDUCACAO
Referência: B-002
A Partir de: 01/06/2023

Processo N.: 1000004265276

Nome: (240425/1) MARIA SOCORRO DIAS DE ALMEIDA
Cargo/Função: (4731) TEC ADM EDUC PROFISSONALIZADO-30
Órgão: SECRETARIA DE ESTADO DE EDUCACAO
Referência: C-004
A Partir de: 17/06/2023

Processo N.: SEFAZ-PRO-2023/02606

Nome: (116019/1) MOACIR PONTES ACIOLI
Cargo/Função: (11306) FISCAL DE TRIBUTOS EST/LC363
Órgão: SECRETARIA DE ESTADO DE FAZENDA
Referência: B-001
A Partir de: 13/05/2023

Processo N.: 1000004265063

Nome: (297810/1) NEIVA GOMES DA CRUZ
Cargo/Função: (3476) APOIO ADM. EDUCACIONAL-ELEMENTAR
Órgão: SECRETARIA DE ESTADO DE EDUCACAO
Referência: B-002
A Partir de: 16/06/2023

Processo N.: 1000004270812

Nome: (297335/1) NOELI PILATTI
Cargo/Função: (3476) APOIO ADM. EDUCACIONAL-ELEMENTAR
Órgão: SECRETARIA DE ESTADO DE EDUCACAO
Referência: B-002
A Partir de: 04/03/2023

Processo N.: PJC-PRO-2023/02769

Nome: (234296/1) PAMELA PORFIRIO DA SILVA JANDIR
Cargo/Função: (9200) ESCRIVAO DE POLICIA/LC318/407
Órgão: POLICIA JUDICIARIA CIVIL
Referência: E-004
A Partir de: 17/04/2023

Processo N.: SEPLAG-PRO-2023/05134

Nome: (241295/1) PATRICIA HELENA SANTOS DA COSTA JAEGER
Cargo/Função: (6027) ANALISTA DESENV ECON SOCIAL L 10050
Órgão: SECRETARIA DE ESTADO DE PLANEJAMENTO E GESTAO
Referência: D-004
A Partir de: 03/07/2023

Processo N.: SEFAZ-PRO-2023/02693

Nome: (206509/1) PAULO VICENTE DE MELLO
Cargo/Função: (11306) FISCAL DE TRIBUTOS EST/LC363
Órgão: SECRETARIA DE ESTADO DE FAZENDA
Referência: B-001
A Partir de: 13/05/2023

Processo N.: 1000004266994

Nome: (141304/13) RENATA DA SILVA FONSECA
Cargo/Função: (3441) PROFESSOR EDUC. BASICA
Órgão: SECRETARIA DE ESTADO DE EDUCACAO
Referência: D-005
A Partir de: 14/06/2023

Processo N.: 1000004265043

Nome: (33741/3) RONILDA NUNES DA SILVA
Cargo/Função: (3441) PROFESSOR EDUC. BASICA
Órgão: SECRETARIA DE ESTADO DE EDUCACAO
Referência: D-006
A Partir de: 16/06/2023

10 de Julho de 2023

Processo N.: SEFAZ-PRO-2023/02781

Nome: (225563/1) ROSANI TEIXEIRA GONCALVES RAHAL
Cargo/Função: (11306) FISCAL DE TRIBUTOS EST/LC363
Órgão: SECRETARIA DE ESTADO DE FAZENDA
Referência: B-001
A Partir de: 13/05/2023

Processo N.: SETASC-PRO-2023/03750

Nome: (217383/2) ROVERSON FERREIRA DA COSTA
Cargo/Função: (6027) ANALISTA DESENV ECON SOCIAL L 10050
Órgão: SECRETARIA ESTADO DE ASSIST SOCIAL CIDADANIA
Referência: D-005
A Partir de: 29/06/2023

Processo N.: 1000004267756

Nome: (46061/14) RUDIMARIA DOS SANTOS
Cargo/Função: (3441) PROFESSOR EDUC. BASICA
Órgão: SECRETARIA DE ESTADO DE EDUCACAO
Referência: D-004
A Partir de: 20/06/2023

Processo N.: 1000004270783

Nome: (287739/1) SAMARA PACHECO SILVA BARBOSA
Cargo/Função: (3441) PROFESSOR EDUC. BASICA
Órgão: SECRETARIA DE ESTADO DE EDUCACAO
Referência: D-002
A Partir de: 30/06/2023

Processo N.: 1000004268149

Nome: (129508/19) SANDRA MARIA FILARDO CARDOSO
Cargo/Função: (3441) PROFESSOR EDUC. BASICA
Órgão: SECRETARIA DE ESTADO DE EDUCACAO
Referência: D-004
A Partir de: 27/06/2023

Processo N.: 1000004266975

Nome: (255732/12) SERGIO BECK DE OLIVEIRA
Cargo/Função: (3441) PROFESSOR EDUC. BASICA
Órgão: SECRETARIA DE ESTADO DE EDUCACAO
Referência: D-002
A Partir de: 19/06/2023

Processo N.: INDEAMT-PRO-2023/11109

Nome: (241851/1) SHARLENE CAMILA QUEIROZ DE OLIVEIRA
Cargo/Função: (5349) ANALISTA ADMINISTRATIVO L 10052
Órgão: SECRETARIA DE ESTADO DE PLANEJAMENTO E GESTAO
Referência: D-004
A Partir de: 29/06/2023

Processo N.: 1000004261931

Nome: (50578/17) SIMONE JOSE APARECIDA DA SILVA SANTOS
Cargo/Função: (3441) PROFESSOR EDUC. BASICA
Órgão: SECRETARIA DE ESTADO DE EDUCACAO
Referência: E-006
A Partir de: 12/06/2023

Processo N.: 1000004258697

Nome: (92816/16) SIMONE REGINA DE CASTRO
Cargo/Função: (3441) PROFESSOR EDUC. BASICA
Órgão: SECRETARIA DE ESTADO DE EDUCACAO
Referência: D-004
A Partir de: 02/06/2023

Processo N.: 1000004258711

Nome: (92816/15) SIMONE REGINA DE CASTRO
Cargo/Função: (3441) PROFESSOR EDUC. BASICA
Órgão: SECRETARIA DE ESTADO DE EDUCACAO
Referência: D-006
A Partir de: 02/06/2023

Processo N.: 1000004265261

Nome: (129793/15) SOLANGE CORREIA DE LIMA
Cargo/Função: (3441) PROFESSOR EDUC. BASICA
Órgão: SECRETARIA DE ESTADO DE EDUCACAO
Referência: D-005
A Partir de: 19/06/2023

Processo N.: 1000004268460

Nome: (259650/7) THIAGO ALMEIDA DE ANDRADE
Cargo/Função: (3476) APOIO ADM. EDUCACIONAL-ELEMENTAR
Órgão: SECRETARIA DE ESTADO DE EDUCACAO
Referência: B-002
A Partir de: 21/06/2023

Processo N.: 1000004265538

Nome: (263884/2) VALDIRENE SILVA DE CARVALHO SILVA
Cargo/Função: (3476) APOIO ADM. EDUCACIONAL-ELEMENTAR
Órgão: SECRETARIA DE ESTADO DE EDUCACAO
Referência: B-002
A Partir de: 19/06/2023

Processo N.: 1000004270766

Nome: (117197/16) VALQUIRIA GUIMARAES DE OLIVEIRA
Cargo/Função: (3441) PROFESSOR EDUC. BASICA
Órgão: SECRETARIA DE ESTADO DE EDUCACAO
Referência: D-004
A Partir de: 22/06/2023

Processo N.: 1000004270874

Nome: (297333/1) VANIA FREIRE DELMONDES SILVA
Cargo/Função: (3476) APOIO ADM. EDUCACIONAL-ELEMENTAR
Órgão: SECRETARIA DE ESTADO DE EDUCACAO
Referência: B-002
A Partir de: 04/03/2023

Processo N.: 1000004256714

Nome: (123642/8) VINICIUS SABINO DE PAULA
Cargo/Função: (3441) PROFESSOR EDUC. BASICA
Órgão: SECRETARIA DE ESTADO DE EDUCACAO
Referência: D-004
A Partir de: 01/06/2023

Processo N.: 1000004264563

Nome: (217684/7) WESLEY TORRES DA CRUZ
Cargo/Função: (3441) PROFESSOR EDUC. BASICA
Órgão: SECRETARIA DE ESTADO DE EDUCACAO
Referência: D-005
A Partir de: 12/06/2023

Processo N.: SEFAZ-PRO-2023/02952

Nome: (116742/1) WILSON BIERHALS ROLOFF
Cargo/Função: (11306) FISCAL DE TRIBUTOS EST/LC363
Órgão: SECRETARIA DE ESTADO DE FAZENDA
Referência: B-001
A Partir de: 13/05/2023

Processo N.: 1000004258636

Nome: (287041/3) WILSON COLETTI DE JESUS
Cargo/Função: (3476) APOIO ADM. EDUCACIONAL-ELEMENTAR
Órgão: SECRETARIA DE ESTADO DE EDUCACAO
Referência: B-002
A Partir de: 01/06/2023

PUBLICADA, REGISTRADA, CUMpra-SE.

Cuiabá-MT, 07 de Julho de 2023.

Lidiane Patricia Ferreira e Silva Leite

Sec Adj Gestão de Pessoas, Desen. e Rel. de Trab.

ATO ADMINISTRATIVO/SEPLAG/01363/2023

DE:

10/07/2023

O(A) Sec Adj Gestão de Pessoas, Desen. e Rel. de Trab. no uso de suas atribuições que lhes são conferidas por lei,

Resolve: CONCEDER PROGRESSÃO VERTICAL

Processo N.: 1000004265112

Nome: (230461/9) ADAO NOLETO COSTA
Cargo/Função: (3441) PROFESSOR EDUC. BASICA
Órgão: SECRETARIA DE ESTADO DE EDUCACAO
Referência: C-004
A Partir de: 18/06/2023

Processo N.: 1000004264615

Nome: (100474/9) ADENILSON DA SILVA GOMES
Cargo/Função: (3441) PROFESSOR EDUC. BASICA
Órgão: SECRETARIA DE ESTADO DE EDUCACAO
Referência: C-005
A Partir de: 12/05/2021

Processo N.: 1000004265281

Nome: (61836/25) ADRIANA BATISTA
Cargo/Função: (3441) PROFESSOR EDUC. BASICA
Órgão: SECRETARIA DE ESTADO DE EDUCACAO
Referência: C-004
A Partir de: 20/06/2023

Processo N.: 1000004256859

Nome: (91636/25) ADRIANA DA SILVA
Cargo/Função: (3441) PROFESSOR EDUC. BASICA
Órgão: SECRETARIA DE ESTADO DE EDUCACAO
Referência: C-005
A Partir de: 03/06/2023

Processo N.: 1000004258571

Nome: (297686/1) ADRIANA LIMA SOUSA GOMES
Cargo/Função: (3476) APOIO ADM. EDUCACIONAL-ELEMENTAR
Órgão: SECRETARIA DE ESTADO DE EDUCACAO
Referência: A-002
A Partir de: 03/03/2023

Processo N.: 1000004256781

Nome: (228708/3) ADRIANA RODRIGUES DA SILVA
Cargo/Função: (3441) PROFESSOR EDUC. BASICA
Órgão: SECRETARIA DE ESTADO DE EDUCACAO
Referência: C-005
A Partir de: 01/06/2023

Processo N.: SES-PRO-2023/30315

Nome: (118067/1) ADRIANE SPEZIA
Cargo/Função: (4912) PROFIS TEC NIV SUPERIOR SERV SAUDE
SUS
Órgão: SECRETARIA DE ESTADO DE SAUDE
Referência: D-007
A Partir de: 16/09/2022

Processo N.: 1000004268330

Nome: (126018/11) ALESSANDRO RODRIGUES DA SILVA
Cargo/Função: (3441) PROFESSOR EDUC. BASICA
Órgão: SECRETARIA DE ESTADO DE EDUCACAO
Referência: D-004
A Partir de: 27/06/2023

Processo N.: 1000004256869

Nome: (50355/32) ALETHEIA PAULA LAPAS PRADO
Cargo/Função: (3441) PROFESSOR EDUC. BASICA
Órgão: SECRETARIA DE ESTADO DE EDUCACAO
Referência: D-005
A Partir de: 04/06/2023

Processo N.: 1000004265943

Nome: (131450/3) ALINE TABOSA VAZ
Cargo/Função: (3441) PROFESSOR EDUC. BASICA
Órgão: SECRETARIA DE ESTADO DE EDUCACAO
Referência: C-005
A Partir de: 21/06/2023

Processo N.: 1000004260465

Nome: (124654/6) AMANDA OLIVEIRA DA SILVA VIEIRA
Cargo/Função: (3441) PROFESSOR EDUC. BASICA
Órgão: SECRETARIA DE ESTADO DE EDUCACAO
Referência: C-005
A Partir de: 09/06/2023

Processo N.: SES-PRO-2023/29337

Nome: (94964/1) ANA ELISA VINISKI
Cargo/Função: (4946) PROFIS TEC NIV MEDIO SERV SAUDE SUS
Órgão: SECRETARIA DE ESTADO DE SAUDE
Referência: D-008
A Partir de: 14/08/2022

Processo N.: SES-PRO-2023/30412

Nome: (95303/1) ANA FRANCISCA DE SOUZA
Cargo/Função: (4946) PROFIS TEC NIV MEDIO SERV SAUDE SUS
Órgão: SECRETARIA DE ESTADO DE SAUDE
Referência: D-008
A Partir de: 13/09/2022

Processo N.: 1000004262636

Nome: (256087/2) ANA MARIA GOMES RIBEIRO
Cargo/Função: (4731) TEC ADM EDUC PROFISSIONALIZADO-30
Órgão: SECRETARIA DE ESTADO DE EDUCACAO
Referência: C-004
A Partir de: 14/06/2023

Processo N.: 1000004256833

Nome: (113813/11) ANA PAULA GODOI COSTA
Cargo/Função: (3441) PROFESSOR EDUC. BASICA
Órgão: SECRETARIA DE ESTADO DE EDUCACAO
Referência: C-005
A Partir de: 01/06/2023

Processo N.: SES-PRO-2023/31832

Nome: (114007/1) ANA VIRGINIA BARROSO CAVALCANTE
Cargo/Função: (4946) PROFIS TEC NIV MEDIO SERV SAUDE SUS
Órgão: SECRETARIA DE ESTADO DE SAUDE
Referência: D-007
A Partir de: 13/03/2023

Processo N.: 1000004265108

Nome: (113899/15) ANDREIA ARAUJO DE SOUZA
Cargo/Função: (3441) PROFESSOR EDUC. BASICA
Órgão: SECRETARIA DE ESTADO DE EDUCACAO
Referência: C-004
A Partir de: 17/06/2023

Processo N.: 1000004260455

Nome: (100891/1) ANTONIA DONIZETTE DE PAULA
Cargo/Função: (4740) APOIO ADM EDUC PROFISSIONALIZADO-30
Órgão: SECRETARIA DE ESTADO DE EDUCACAO
Referência: B-008
A Partir de: 08/06/2023

Processo N.: 1000004256901

Nome: (227290/1) ANTONINHA RODRIGUES DA ROSA
Cargo/Função: (4740) APOIO ADM EDUC PROFISSIONALIZADO-30
Órgão: SECRETARIA DE ESTADO DE EDUCACAO
Referência: B-005
A Partir de: 05/06/2023

Processo N.: 1000004267602

Nome: (31707/45) ANTONIO BENEDITO DA SILVA
Cargo/Função: (3441) PROFESSOR EDUC. BASICA
Órgão: SECRETARIA DE ESTADO DE EDUCACAO
Referência: C-004
A Partir de: 26/06/2023

Processo N.: 1000004265083

Nome: (34439/1) ANTONIO LEO RHODEN
Cargo/Função: (3441) PROFESSOR EDUC. BASICA
Órgão: SECRETARIA DE ESTADO DE EDUCACAO
Referência: C-010
A Partir de: 01/10/2022

Processo N.: SES-PRO-2023/30310

Nome: (118494/1) APARECIDA GONCALVES
Cargo/Função: (4946) PROFIS TEC NIV MEDIO SERV SAUDE SUS
Órgão: SECRETARIA DE ESTADO DE SAUDE
Referência: D-007
A Partir de: 12/11/2022

Processo N.: 1000004256779

Nome: (133966/24) ARIADNE CAROLINA DE ANGELI BRITO
Cargo/Função: (3441) PROFESSOR EDUC. BASICA
Órgão: SECRETARIA DE ESTADO DE EDUCACAO
Referência: C-005
A Partir de: 01/06/2023

Processo N.: SES-PRO-2023/30336

Nome: (95520/1) ARISTEU APARECIDO DOS SANTOS
Cargo/Função: (4946) PROFIS TEC NIV MEDIO SERV SAUDE SUS
Órgão: SECRETARIA DE ESTADO DE SAUDE
Referência: D-008
A Partir de: 31/08/2022

Processo N.: SES-PRO-2023/30374

Nome: (95518/1) AUGUSTA LUIZA DA SILVA PAESANO
 Cargo/Função: (4946) PROFIS TEC NIV MEDIO SERV SAUDE SUS
 Órgão: SECRETARIA DE ESTADO DE SAUDE
 Referência: D-008
 A Partir de: 27/08/2022

Processo N.: 1000004262224

Nome: (207473/4) BEATRIZ APARECIDA DE OLIVEIRA PROCOPIO
 Cargo/Função: (3441) PROFESSOR EDUC. BASICA
 Órgão: SECRETARIA DE ESTADO DE EDUCACAO
 Referência: C-005
 A Partir de: 14/06/2023

Processo N.: 1000004260484

Nome: (58663/43) BETANIA PENHA GONCALVES
 Cargo/Função: (3441) PROFESSOR EDUC. BASICA
 Órgão: SECRETARIA DE ESTADO DE EDUCACAO
 Referência: C-005
 A Partir de: 10/06/2023

Processo N.: 1000004264191

Nome: (100970/1) BRASILINA GALDINA DA SILVA
 Cargo/Função: (4740) APOIO ADM EDUC PROFISSIONALIZADO-30
 Órgão: SECRETARIA DE ESTADO DE EDUCACAO
 Referência: B-008
 A Partir de: 16/06/2023

Processo N.: 1000004258645

Nome: (142830/7) CARLOS FRANCISCO SILVA BATISTA
 Cargo/Função: (3441) PROFESSOR EDUC. BASICA
 Órgão: SECRETARIA DE ESTADO DE EDUCACAO
 Referência: C-005
 A Partir de: 07/06/2023

Processo N.: 1000004264187

Nome: (137455/9) CARLOS ROBERTO BORGES
 Cargo/Função: (3441) PROFESSOR EDUC. BASICA
 Órgão: SECRETARIA DE ESTADO DE EDUCACAO
 Referência: D-005
 A Partir de: 16/06/2023

Processo N.: SES-PRO-2023/30406

Nome: (95371/1) CARMEN BOTTEGA
 Cargo/Função: (4989) PROFIS APOIO SERV SAUDE SUS
 Órgão: SECRETARIA DE ESTADO DE SAUDE
 Referência: D-008
 A Partir de: 12/09/2022

Processo N.: 1000004256884

Nome: (140334/16) CATIANE OLIVEIRA GONCALVES
 Cargo/Função: (3441) PROFESSOR EDUC. BASICA
 Órgão: SECRETARIA DE ESTADO DE EDUCACAO
 Referência: C-005
 A Partir de: 04/06/2023

Processo N.: 1000004256829

Nome: (59874/27) CELESTINA ALVES DE SOUZA NETA
 Cargo/Função: (3441) PROFESSOR EDUC. BASICA
 Órgão: SECRETARIA DE ESTADO DE EDUCACAO
 Referência: C-005
 A Partir de: 01/06/2023

Processo N.: 1000004265106

Nome: (114570/2) CESAR FONTES DA SILVA
 Cargo/Função: (3441) PROFESSOR EDUC. BASICA
 Órgão: SECRETARIA DE ESTADO DE EDUCACAO
 Referência: C-004
 A Partir de: 17/06/2023

Processo N.: 1000004269116

Nome: (95034/16) CLAUDIA SOUSA DA SILVA
 Cargo/Função: (3441) PROFESSOR EDUC. BASICA
 Órgão: SECRETARIA DE ESTADO DE EDUCACAO
 Referência: C-004
 A Partir de: 28/06/2023

Processo N.: 1000004270227

Nome: (101067/8) CLAUDIO DA SILVA MENDONCA
 Cargo/Função: (3441) PROFESSOR EDUC. BASICA
 Órgão: SECRETARIA DE ESTADO DE EDUCACAO
 Referência: D-005
 A Partir de: 30/06/2023

Processo N.: 1000004257575

Nome: (101193/1) CLAUDIO MAZUTTI
 Cargo/Função: (4740) APOIO ADM EDUC PROFISSIONALIZADO-30
 Órgão: SECRETARIA DE ESTADO DE EDUCACAO
 Referência: B-008
 A Partir de: 06/06/2023

Processo N.: 1000004268331

Nome: (256870/1) CLEONICE ALMEIDA DE OLIVEIRA
 Cargo/Função: (3441) PROFESSOR EDUC. BASICA
 Órgão: SECRETARIA DE ESTADO DE EDUCACAO
 Referência: C-004
 A Partir de: 27/06/2023

Processo N.: SES-PRO-2023/30314

Nome: (118381/1) CLEONICE MARIA DA SILVA
 Cargo/Função: (4946) PROFIS TEC NIV MEDIO SERV SAUDE SUS
 Órgão: SECRETARIA DE ESTADO DE SAUDE
 Referência: D-007
 A Partir de: 03/11/2022

Processo N.: 1000004269138

Nome: (63955/18) CLEUSA MARIA BARBOSA CRIADO
 Cargo/Função: (3441) PROFESSOR EDUC. BASICA
 Órgão: SECRETARIA DE ESTADO DE EDUCACAO
 Referência: C-004
 A Partir de: 28/06/2023

Processo N.: 1000004265941

Nome: (51700/23) CRISTIANE RIBEIRO DA SILVA
 Cargo/Função: (3441) PROFESSOR EDUC. BASICA
 Órgão: SECRETARIA DE ESTADO DE EDUCACAO
 Referência: C-005
 A Partir de: 21/06/2023

Processo N.: 1000004258650

Nome: (105323/27) DEBORA ABDALLAH VAZ
 Cargo/Função: (3441) PROFESSOR EDUC. BASICA
 Órgão: SECRETARIA DE ESTADO DE EDUCACAO
 Referência: C-005
 A Partir de: 07/06/2023

Processo N.: 1000004271790

Nome: (39054/1) DENISE IBANHES BERQUO
 Cargo/Função: (3441) PROFESSOR EDUC. BASICA
 Órgão: SECRETARIA DE ESTADO DE EDUCACAO
 Referência: B-010
 A Partir de: 01/10/2022

Processo N.: 1000004258653

Nome: (135581/5) DENISE MAIA SGOBI SCAFF ANTONINI
 Cargo/Função: (3441) PROFESSOR EDUC. BASICA
 Órgão: SECRETARIA DE ESTADO DE EDUCACAO
 Referência: C-005
 A Partir de: 07/06/2023

Processo N.: 1000004269347

Nome: (209303/37) DEYVID MENDES DO NASCIMENTO
 Cargo/Função: (3441) PROFESSOR EDUC. BASICA
 Órgão: SECRETARIA DE ESTADO DE EDUCACAO
 Referência: C-004
 A Partir de: 29/06/2023

Processo N.: 1000004265114

Nome: (69519/25) DILVA TAFFAREL
 Cargo/Função: (3441) PROFESSOR EDUC. BASICA
 Órgão: SECRETARIA DE ESTADO DE EDUCACAO
 Referência: C-005
 A Partir de: 18/06/2023

10 de Julho de 2023

Processo N.: 1000004260447

Nome: (35953/1) DINAHMARA HILD RIBEIRO LEAO
Cargo/Função: (3441) PROFESSOR EDUC. BASICA
Órgão: SECRETARIA DE ESTADO DE EDUCACAO
Referência: D-011
A Partir de: 08/06/2023

Processo N.: 1000004264893

Nome: (113323/4) DIONE SANTOS BARRETO
Cargo/Função: (3441) PROFESSOR EDUC. BASICA
Órgão: SECRETARIA DE ESTADO DE EDUCACAO
Referência: C-006
A Partir de: 19/06/2023

Processo N.: SES-PRO-2023/30317

Nome: (117542/1) DIRCEU WAGNER
Cargo/Função: (4946) PROFIS TEC NIV MEDIO SERV SAUDE SUS
Órgão: SECRETARIA DE ESTADO DE SAUDE
Referência: D-007
A Partir de: 16/09/2022

Processo N.: 1000004263327

Nome: (250499/1) DIVINA CELIA GOMIDES DE PAULA
Cargo/Função: (4740) APOIO ADM EDUC PROFISSIONALIZADO-30
Órgão: SECRETARIA DE ESTADO DE EDUCACAO
Referência: B-004
A Partir de: 15/06/2023

Processo N.: 1000004265948

Nome: (124453/9) DOMENICO DOS SANTOS MEDICI
Cargo/Função: (3441) PROFESSOR EDUC. BASICA
Órgão: SECRETARIA DE ESTADO DE EDUCACAO
Referência: C-005
A Partir de: 22/06/2023

Processo N.: 1000004258634

Nome: (28912/10) DOUGLAS ORLATO PAES
Cargo/Função: (3441) PROFESSOR EDUC. BASICA
Órgão: SECRETARIA DE ESTADO DE EDUCACAO
Referência: C-008
A Partir de: 07/06/2023

Processo N.: 1000004256875

Nome: (233689/1) EDER FERNANDES DE ALMEIDA
Cargo/Função: (3441) PROFESSOR EDUC. BASICA
Órgão: SECRETARIA DE ESTADO DE EDUCACAO
Referência: C-005
A Partir de: 04/06/2023

Processo N.: 1000004258655

Nome: (73449/44) EDIMARA LUCIA BASSAROTI
Cargo/Função: (3441) PROFESSOR EDUC. BASICA
Órgão: SECRETARIA DE ESTADO DE EDUCACAO
Referência: C-005
A Partir de: 07/06/2023

Processo N.: 1000004262229

Nome: (116187/30) EDIVALDO MACIEL COUTO
Cargo/Função: (3441) PROFESSOR EDUC. BASICA
Órgão: SECRETARIA DE ESTADO DE EDUCACAO
Referência: C-005
A Partir de: 14/06/2023

Processo N.: 1000004265111

Nome: (136680/3) EDSON WANDERLEI PAIANO
Cargo/Função: (3441) PROFESSOR EDUC. BASICA
Órgão: SECRETARIA DE ESTADO DE EDUCACAO
Referência: C-004
A Partir de: 17/06/2023

Processo N.: 1000004266935

Nome: (109508/7) EDVALDO GRECCO CARDOSO
Cargo/Função: (3441) PROFESSOR EDUC. BASICA
Órgão: SECRETARIA DE ESTADO DE EDUCACAO
Referência: C-005
A Partir de: 23/06/2023

Processo N.: 1000004265118

Nome: (139361/7) ELEUSA FERREIRA DA SILVA
Cargo/Função: (3441) PROFESSOR EDUC. BASICA
Órgão: SECRETARIA DE ESTADO DE EDUCACAO
Referência: C-005
A Partir de: 19/06/2023

Processo N.: 1000004260482

Nome: (233898/1) ELIADE ALVES DA SILVA
Cargo/Função: (3441) PROFESSOR EDUC. BASICA
Órgão: SECRETARIA DE ESTADO DE EDUCACAO
Referência: C-005
A Partir de: 10/06/2023

Processo N.: 1000004269343

Nome: (74477/6) ELISANGELA MAZEI DA SILVA SANTOS
Cargo/Função: (3441) PROFESSOR EDUC. BASICA
Órgão: SECRETARIA DE ESTADO DE EDUCACAO
Referência: C-005
A Partir de: 29/06/2023

Processo N.: 1000004260462

Nome: (144660/4) ELIZABETH FERREIRA CAMPOS BARBOSA
Cargo/Função: (3441) PROFESSOR EDUC. BASICA
Órgão: SECRETARIA DE ESTADO DE EDUCACAO
Referência: C-005
A Partir de: 09/06/2023

Processo N.: 1000004269127

Nome: (86816/3) ELIZANGELA ALEIXO BARBOSA NONATO
Cargo/Função: (3441) PROFESSOR EDUC. BASICA
Órgão: SECRETARIA DE ESTADO DE EDUCACAO
Referência: C-005
A Partir de: 28/06/2023

Processo N.: 1000004260468

Nome: (58940/28) ELIZANGELA MARIOT
Cargo/Função: (3441) PROFESSOR EDUC. BASICA
Órgão: SECRETARIA DE ESTADO DE EDUCACAO
Referência: C-005
A Partir de: 09/06/2023

Processo N.: 1000004256895

Nome: (88493/5) ELIZETE EVANGELISTA DE ALMEIDA PEREIRA
Cargo/Função: (4740) APOIO ADM EDUC PROFISSIONALIZADO-30
Órgão: SECRETARIA DE ESTADO DE EDUCACAO
Referência: B-008
A Partir de: 05/06/2023

Processo N.: 1000004260466

Nome: (216065/13) ENIA SILVA PEREIRA
Cargo/Função: (3441) PROFESSOR EDUC. BASICA
Órgão: SECRETARIA DE ESTADO DE EDUCACAO
Referência: C-005
A Partir de: 09/06/2023

Processo N.: 1000004258614

Nome: (204587/12) ERME APARECIDO FREITAS DE FARIA
Cargo/Função: (3441) PROFESSOR EDUC. BASICA
Órgão: SECRETARIA DE ESTADO DE EDUCACAO
Referência: C-005
A Partir de: 07/06/2023

Processo N.: 1000004258626

Nome: (47314/22) ESSIENE JESUS MENDONCA
Cargo/Função: (3441) PROFESSOR EDUC. BASICA
Órgão: SECRETARIA DE ESTADO DE EDUCACAO
Referência: C-005
A Partir de: 07/06/2023

Processo N.: 1000004256836

Nome: (140208/2) ETEL WILLE SCHNACK
Cargo/Função: (3441) PROFESSOR EDUC. BASICA
Órgão: SECRETARIA DE ESTADO DE EDUCACAO
Referência: C-005
A Partir de: 02/06/2023

Processo N.: 1000004258637

Nome: (227919/1) ETIENE MEDRADO FERNANDES
 Cargo/Função: (4740) APOIO ADM EDUC PROFISSIONALIZADO-30
 Órgão: SECRETARIA DE ESTADO DE EDUCACAO
 Referência: B-005
 A Partir de: 07/06/2023

Processo N.: SES-PRO-2023/30410

Nome: (75322/2) EUDES ANTONIO PEDROSO
 Cargo/Função: (4912) PROFIS TEC NIV SUPERIOR SERV SAUDE
 SUS
 Órgão: SECRETARIA DE ESTADO DE SAUDE
 Referência: C-008
 A Partir de: 12/11/2022

Processo N.: 1000004260488

Nome: (233354/1) EULALIA GONCALVES SOUZA OLIVEIRA
 Cargo/Função: (3441) PROFESSOR EDUC. BASICA
 Órgão: SECRETARIA DE ESTADO DE EDUCACAO
 Referência: D-005
 A Partir de: 11/06/2023

Processo N.: 1000004256857

Nome: (215228/11) FABIANA MIZUTA
 Cargo/Função: (3441) PROFESSOR EDUC. BASICA
 Órgão: SECRETARIA DE ESTADO DE EDUCACAO
 Referência: C-005
 A Partir de: 02/06/2023

Processo N.: 1000004261516

Nome: (131453/21) FABIANO DA SILVA OLIVEIRA
 Cargo/Função: (3441) PROFESSOR EDUC. BASICA
 Órgão: SECRETARIA DE ESTADO DE EDUCACAO
 Referência: C-004
 A Partir de: 13/06/2023

Processo N.: 1000004269137

Nome: (234365/1) FERNANDA OLIVEIRA MAGALHAES
 Cargo/Função: (3441) PROFESSOR EDUC. BASICA
 Órgão: SECRETARIA DE ESTADO DE EDUCACAO
 Referência: C-005
 A Partir de: 28/06/2023

Processo N.: 1000004258632

Nome: (212384/6) FERNANDO ALVES
 Cargo/Função: (3441) PROFESSOR EDUC. BASICA
 Órgão: SECRETARIA DE ESTADO DE EDUCACAO
 Referência: C-005
 A Partir de: 07/06/2023

Processo N.: 1000004258648

Nome: (87591/23) FERNANDO NEPONOCENO DE ALMEIDA
 Cargo/Função: (3441) PROFESSOR EDUC. BASICA
 Órgão: SECRETARIA DE ESTADO DE EDUCACAO
 Referência: C-005
 A Partir de: 07/06/2023

Processo N.: PJC-PRO-2023/04003

Nome: (110890/2) GERSON RODRIGUES DE ASSIS
 Cargo/Função: (9175) INVESTIGADOR DE POLICIA/LC344/407
 Órgão: POLICIA JUDICIARIA CIVIL
 Referência: E-009
 A Partir de: 21/05/2023

Processo N.: 1000004265105

Nome: (39794/9) GILBRAZ DA SILVA XAVIER
 Cargo/Função: (3441) PROFESSOR EDUC. BASICA
 Órgão: SECRETARIA DE ESTADO DE EDUCACAO
 Referência: C-008
 A Partir de: 17/06/2023

Processo N.: 1000004258646

Nome: (60579/14) GILSON MENDONCA BATISTA
 Cargo/Função: (3441) PROFESSOR EDUC. BASICA
 Órgão: SECRETARIA DE ESTADO DE EDUCACAO
 Referência: C-005
 A Partir de: 07/06/2023

Processo N.: SES-PRO-2023/30337

Nome: (95448/1) GLORIA FERREIRA MENDES MARTINS
 Cargo/Função: (4946) PROFIS TEC NIV MEDIO SERV SAUDE SUS
 Órgão: SECRETARIA DE ESTADO DE SAUDE
 Referência: D-008
 A Partir de: 28/08/2022

Processo N.: 1000004269142

Nome: (130977/9) GRACIELA MORAIS SALES
 Cargo/Função: (3441) PROFESSOR EDUC. BASICA
 Órgão: SECRETARIA DE ESTADO DE EDUCACAO
 Referência: C-005
 A Partir de: 28/06/2023

Processo N.: 1000004267601

Nome: (105372/11) GRACIELI APARECIDA PERDOMO FERNANDES
 Cargo/Função: (3441) PROFESSOR EDUC. BASICA
 Órgão: SECRETARIA DE ESTADO DE EDUCACAO
 Referência: D-006
 A Partir de: 25/06/2023

Processo N.: 1000004271738

Nome: (227260/1) HELENA MARIA DA SILVA ARRUDA
 Cargo/Função: (4740) APOIO ADM EDUC PROFISSIONALIZADO-30
 Órgão: SECRETARIA DE ESTADO DE EDUCACAO
 Referência: B-005
 A Partir de: 16/02/2023

Processo N.: SECITECI-PRO-2022/01359

Nome: (89679/2) HELLIA PATRICIA ALVES XAVIER
 Cargo/Função: (9385) PROFESSOR CEPROTEC
 Órgão: SECRETARIA DE ESTADO DE CIENCIA E TECNOLOGIA
 Referência: B-003
 A Partir de: 12/04/2013

Processo N.: SECITECI-PRO-2022/01359

Nome: (89679/2) HELLIA PATRICIA ALVES XAVIER
 Cargo/Função: (9385) PROFESSOR CEPROTEC
 Órgão: SECRETARIA DE ESTADO DE CIENCIA E TECNOLOGIA
 Referência: B-006
 A Partir de: 12/04/2022

Processo N.: SECITECI-PRO-2022/01359

Nome: (89679/2) HELLIA PATRICIA ALVES XAVIER
 Cargo/Função: (9385) PROFESSOR CEPROTEC
 Órgão: SECRETARIA DE ESTADO DE CIENCIA E TECNOLOGIA
 Referência: B-004
 A Partir de: 12/04/2016

Processo N.: SECITECI-PRO-2022/01359

Nome: (89679/2) HELLIA PATRICIA ALVES XAVIER
 Cargo/Função: (9385) PROFESSOR CEPROTEC
 Órgão: SECRETARIA DE ESTADO DE CIENCIA E TECNOLOGIA
 Referência: B-005
 A Partir de: 12/04/2019

Processo N.: 1000004256883

Nome: (141231/12) HENRIQUE MELLO FANTIN
 Cargo/Função: (3441) PROFESSOR EDUC. BASICA
 Órgão: SECRETARIA DE ESTADO DE EDUCACAO
 Referência: C-004
 A Partir de: 04/06/2023

Processo N.: 1000004268323

Nome: (217504/8) HIGINA CLARA LEITE DA SILVA
 Cargo/Função: (4740) APOIO ADM EDUC PROFISSIONALIZADO-30
 Órgão: SECRETARIA DE ESTADO DE EDUCACAO
 Referência: B-004
 A Partir de: 27/06/2023

Processo N.: 1000004263332

Nome: (233899/1) INGRID CASSIA BENICIO DOS SANTOS
 Cargo/Função: (3441) PROFESSOR EDUC. BASICA
 Órgão: SECRETARIA DE ESTADO DE EDUCACAO
 Referência: C-005
 A Partir de: 15/06/2023

Processo N.: 1000004263333

Nome: (105601/2) IRACI ALVES FERREIRA GRESELE
Cargo/Função: (3441) PROFESSOR EDUC. BASICA
Órgão: SECRETARIA DE ESTADO DE EDUCACAO
Referência: C-005
A Partir de: 15/06/2023

Processo N.: 1000004258619

Nome: (107703/11) ISAAC BORGES DE LIMA
Cargo/Função: (3441) PROFESSOR EDUC. BASICA
Órgão: SECRETARIA DE ESTADO DE EDUCACAO
Referência: D-005
A Partir de: 07/06/2023

Processo N.: 1000004269118

Nome: (233713/1) IVONE GODOI DE SOUZA
Cargo/Função: (3441) PROFESSOR EDUC. BASICA
Órgão: SECRETARIA DE ESTADO DE EDUCACAO
Referência: C-005
A Partir de: 28/06/2023

Processo N.: SES-PRO-2023/30326

Nome: (95504/1) IZELDE TEREZINHA NESPOLO
Cargo/Função: (4946) PROFIS TEC NIV MEDIO SERV SAUDE SUS
Órgão: SECRETARIA DE ESTADO DE SAUDE
Referência: D-008
A Partir de: 13/09/2022

Processo N.: 1000004258574

Nome: (297278/1) JANAINA AMARAL MARCONDES
Cargo/Função: (3476) APOIO ADM. EDUCACIONAL-ELEMENTAR
Órgão: SECRETARIA DE ESTADO DE EDUCACAO
Referência: A-002
A Partir de: 03/03/2023

Processo N.: SETASC-PRO-2023/04035

Nome: (254450/1) JANE BARBOSA GALVAO DE CARVALHO
Cargo/Função: (6052) TECNICO DESENV ECO SOC L 10177/14
Órgão: SECRETARIA ESTADO DE ASSIST SOCIAL CIDADANIA
Referência: C-004
A Partir de: 25/03/2023

Processo N.: 1000004262227

Nome: (128145/15) JOAO DE OLIVEIRA NETO
Cargo/Função: (3441) PROFESSOR EDUC. BASICA
Órgão: SECRETARIA DE ESTADO DE EDUCACAO
Referência: C-005
A Partir de: 14/06/2023

Processo N.: DETRAN-PRO-2023/12488

Nome: (229239/1) JOAO MARIO VILELA DE OLIVEIRA
Cargo/Função: (5430) AGENTE DO SERVICO DE TRANSITO LC
505/13
Órgão: DEPARTAMENTO ESTADUAL DE TRANSITO
Referência: D-005
A Partir de: 29/06/2023

Processo N.: 1000004258623

Nome: (105197/12) JONATHAS JACKSON ARRUDA DE CARVALHO
Cargo/Função: (3441) PROFESSOR EDUC. BASICA
Órgão: SECRETARIA DE ESTADO DE EDUCACAO
Referência: C-005
A Partir de: 07/06/2023

Processo N.: 1000004260693

Nome: (140352/2) JORGE BATISTA ALVES
Cargo/Função: (3441) PROFESSOR EDUC. BASICA
Órgão: SECRETARIA DE ESTADO DE EDUCACAO
Referência: B-005
A Partir de: 11/06/2023

Processo N.: 1000004260448

Nome: (132765/3) JORGE SOUZA DE JESUS
Cargo/Função: (3441) PROFESSOR EDUC. BASICA
Órgão: SECRETARIA DE ESTADO DE EDUCACAO
Referência: C-005
A Partir de: 08/06/2023

Processo N.: 1000004265113

Nome: (112249/14) JOSE ARRUDA PEREIRA
Cargo/Função: (3441) PROFESSOR EDUC. BASICA
Órgão: SECRETARIA DE ESTADO DE EDUCACAO
Referência: D-005
A Partir de: 18/06/2023

Processo N.: 1000004261518

Nome: (39501/1) JOSE JOAO MARIN
Cargo/Função: (3441) PROFESSOR EDUC. BASICA
Órgão: SECRETARIA DE ESTADO DE EDUCACAO
Referência: C-010
A Partir de: 01/10/2022

Processo N.: 1000004266938

Nome: (206682/6) JOSIEL DORRIGUETTE DE OLIVEIRA
Cargo/Função: (3441) PROFESSOR EDUC. BASICA
Órgão: SECRETARIA DE ESTADO DE EDUCACAO
Referência: E-005
A Partir de: 23/06/2023

Processo N.: 1000004262743

Nome: (134590/2) JOSUE CARLOS CARDOSO
Cargo/Função: (3441) PROFESSOR EDUC. BASICA
Órgão: SECRETARIA DE ESTADO DE EDUCACAO
Referência: C-006
A Partir de: 14/06/2023

Processo N.: 1000004265942

Nome: (87152/1) JOVANILDE VIEIRA ROCHA ANTUNES
Cargo/Função: (4740) APOIO ADM EDUC PROFISSIONALIZADO-30
Órgão: SECRETARIA DE ESTADO DE EDUCACAO
Referência: B-007
A Partir de: 21/06/2023

Processo N.: 1000004269111

Nome: (248583/4) JUCILEUDA GOMES PEREIRA SILVA
Cargo/Função: (4731) TEC ADM EDUC PROFISSIONALIZADO-30
Órgão: SECRETARIA DE ESTADO DE EDUCACAO
Referência: C-004
A Partir de: 28/06/2023

Processo N.: 1000004256816

Nome: (128746/5) JURANDI ALVES CAETANO
Cargo/Função: (3441) PROFESSOR EDUC. BASICA
Órgão: SECRETARIA DE ESTADO DE EDUCACAO
Referência: C-005
A Partir de: 01/06/2023

Processo N.: 1000004267604

Nome: (256939/1) JUREMA FEDRIGO TONIAZZO
Cargo/Função: (4740) APOIO ADM EDUC PROFISSIONALIZADO-30
Órgão: SECRETARIA DE ESTADO DE EDUCACAO
Referência: B-004
A Partir de: 26/06/2023

Processo N.: 1000004269341

Nome: (134383/10) KALINE NEVES DE ALMEIDA
Cargo/Função: (3441) PROFESSOR EDUC. BASICA
Órgão: SECRETARIA DE ESTADO DE EDUCACAO
Referência: D-005
A Partir de: 29/06/2023

Processo N.: 1000004267593

Nome: (95207/12) KASSIANA MARIA GALLI CARDOSO BRIZOLA
Cargo/Função: (3441) PROFESSOR EDUC. BASICA
Órgão: SECRETARIA DE ESTADO DE EDUCACAO
Referência: D-004
A Partir de: 25/06/2023

Processo N.: 1000004263330

Nome: (233900/1) KASSIANI GIORDANI
Cargo/Função: (3441) PROFESSOR EDUC. BASICA
Órgão: SECRETARIA DE ESTADO DE EDUCACAO
Referência: C-005
A Partir de: 15/06/2023

10 de Julho de 2023

Processo N.: 1000004267603

Nome: (60269/8) KATIA DAS GRACAS SANTOS PIOVEZAN
Cargo/Função: (3441) PROFESSOR EDUC. BASICA
Órgão: SECRETARIA DE ESTADO DE EDUCACAO
Referência: C-006
A Partir de: 26/06/2023

Processo N.: 1000004267595

Nome: (237816/10) KELLE FRANCISCA DA CONCEICAO SILVA
Cargo/Função: (4731) TEC ADM EDUC PROFISSIONALIZADO-30
Órgão: SECRETARIA DE ESTADO DE EDUCACAO
Referência: C-004
A Partir de: 25/06/2023

Processo N.: 1000004260458

Nome: (84764/19) KLEYDIANNE FLAVIA E SILVA DE SOUZA
Cargo/Função: (3441) PROFESSOR EDUC. BASICA
Órgão: SECRETARIA DE ESTADO DE EDUCACAO
Referência: C-006
A Partir de: 09/06/2023

Processo N.: PJC-PRO-2023/03509

Nome: (136219/1) LARISSA ALVARENGA DE REZENDE
Cargo/Função: (9200) ESCRIVAO DE POLICIA/LC318/407
Órgão: POLICIA JUDICIARIA CIVIL
Referência: E-006
A Partir de: 01/05/2023

Processo N.: 1000004256844

Nome: (85494/8) LAURA ANGELICA DA SILVA BALDOINO
Cargo/Função: (3441) PROFESSOR EDUC. BASICA
Órgão: SECRETARIA DE ESTADO DE EDUCACAO
Referência: C-005
A Partir de: 02/06/2023

Processo N.: 1000004267592

Nome: (126082/6) LAURA GREICY FERREIRA DOS SANTOS
Cargo/Função: (3441) PROFESSOR EDUC. BASICA
Órgão: SECRETARIA DE ESTADO DE EDUCACAO
Referência: C-004
A Partir de: 24/06/2023

Processo N.: 1000004260470

Nome: (121096/8) LEANDRO BARBOSA INFANTE
Cargo/Função: (3441) PROFESSOR EDUC. BASICA
Órgão: SECRETARIA DE ESTADO DE EDUCACAO
Referência: C-005
A Partir de: 10/06/2023

Processo N.: 1000004256838

Nome: (128369/4) LEANDRO COMAR PALMIERI
Cargo/Função: (3441) PROFESSOR EDUC. BASICA
Órgão: SECRETARIA DE ESTADO DE EDUCACAO
Referência: C-005
A Partir de: 02/06/2023

Processo N.: 1000004265279

Nome: (69181/6) LEIA DA SILVA GOMES TORRES
Cargo/Função: (3441) PROFESSOR EDUC. BASICA
Órgão: SECRETARIA DE ESTADO DE EDUCACAO
Referência: E-008
A Partir de: 20/06/2023

Processo N.: 1000004257579

Nome: (88078/4) LEILA CORREIA DA COSTA
Cargo/Função: (3441) PROFESSOR EDUC. BASICA
Órgão: SECRETARIA DE ESTADO DE EDUCACAO
Referência: C-008
A Partir de: 06/06/2023

Processo N.: 1000004256863

Nome: (112744/26) LEOMAR FERRABOLI
Cargo/Função: (3441) PROFESSOR EDUC. BASICA
Órgão: SECRETARIA DE ESTADO DE EDUCACAO
Referência: C-005
A Partir de: 04/06/2023

Processo N.: 1000004256842

Nome: (120841/23) LEONICE DA SILVEIRA CRUZ
Cargo/Função: (3441) PROFESSOR EDUC. BASICA
Órgão: SECRETARIA DE ESTADO DE EDUCACAO
Referência: C-005
A Partir de: 02/06/2023

Processo N.: 1000004256887

Nome: (210507/12) LOVANI TEREZINHA LUNKES
Cargo/Função: (3441) PROFESSOR EDUC. BASICA
Órgão: SECRETARIA DE ESTADO DE EDUCACAO
Referência: C-005
A Partir de: 04/06/2023

Processo N.: 1000004256894

Nome: (100892/1) LUCIA ZAGO ROCHA
Cargo/Função: (4740) APOIO ADM EDUC PROFISSIONALIZADO-30
Órgão: SECRETARIA DE ESTADO DE EDUCACAO
Referência: B-008
A Partir de: 05/06/2023

Processo N.: PJC-PRO-2023/03729

Nome: (136145/1) LUCIANA COSTA PEREIRA OSSUNA
Cargo/Função: (9200) ESCRIVAO DE POLICIA/LC318/407
Órgão: POLICIA JUDICIARIA CIVIL
Referência: E-006
A Partir de: 12/05/2023

Processo N.: SES-PRO-2023/30409

Nome: (95107/1) LUCIANA DE FATIMA DA SILVA
Cargo/Função: (4946) PROFIS TEC NIV MEDIO SERV SAUDE SUS
Órgão: SECRETARIA DE ESTADO DE SAUDE
Referência: D-008
A Partir de: 27/08/2022

Processo N.: 1000004258628

Nome: (125527/4) LUCIANA DOS SANTOS ARAUJO
Cargo/Função: (3441) PROFESSOR EDUC. BASICA
Órgão: SECRETARIA DE ESTADO DE EDUCACAO
Referência: C-005
A Partir de: 07/06/2023

Processo N.: 1000004267591

Nome: (43776/58) LUCIANA GONCALVES PEREIRA
Cargo/Função: (3441) PROFESSOR EDUC. BASICA
Órgão: SECRETARIA DE ESTADO DE EDUCACAO
Referência: C-004
A Partir de: 24/06/2023

Processo N.: 1000004258644

Nome: (210845/5) LUCIENE FIGUEIRA CAMARA LOFFLER
Cargo/Função: (3441) PROFESSOR EDUC. BASICA
Órgão: SECRETARIA DE ESTADO DE EDUCACAO
Referência: C-005
A Partir de: 07/06/2023

Processo N.: SES-PRO-2023/30350

Nome: (117325/1) LUCILENE DE MORAES MAGALHAES
Cargo/Função: (4946) PROFIS TEC NIV MEDIO SERV SAUDE SUS
Órgão: SECRETARIA DE ESTADO DE SAUDE
Referência: D-007
A Partir de: 17/08/2022

Processo N.: 1000004256864

Nome: (69239/16) LUCIMAIRA DA SILVA FERREIRA
Cargo/Função: (3441) PROFESSOR EDUC. BASICA
Órgão: SECRETARIA DE ESTADO DE EDUCACAO
Referência: D-005
A Partir de: 04/06/2023

Processo N.: 1000004269129

Nome: (78515/12) LUCINEY OLIVEIRA DA SILVA
Cargo/Função: (3441) PROFESSOR EDUC. BASICA
Órgão: SECRETARIA DE ESTADO DE EDUCACAO
Referência: C-005
A Partir de: 28/06/2023

10 de Julho de 2023

Processo N.: 1000004265940

Nome: (122771/12) LUIZ CARLOS BARRETO
Cargo/Função: (3441) PROFESSOR EDUC. BASICA
Órgão: SECRETARIA DE ESTADO DE EDUCACAO
Referência: C-005
A Partir de: 21/06/2023

Processo N.: 1000004270817

Nome: (67285/1) LUZIA SILVA DE MIRANDA TEIXEIRA
Cargo/Função: (4731) TEC ADM EDUC PROFISSIONALIZADO-30
Órgão: SECRETARIA DE ESTADO DE EDUCACAO
Referência: C-009
A Partir de: 01/10/2022

Processo N.: 1000004268328

Nome: (47580/18) MAGALI ANA PILZ DE CASTRO
Cargo/Função: (3441) PROFESSOR EDUC. BASICA
Órgão: SECRETARIA DE ESTADO DE EDUCACAO
Referência: C-004
A Partir de: 27/06/2023

Processo N.: 1000004256785

Nome: (209322/7) MARCIA BARBOSA DOS SANTOS FERREIRA
Cargo/Função: (3441) PROFESSOR EDUC. BASICA
Órgão: SECRETARIA DE ESTADO DE EDUCACAO
Referência: C-005
A Partir de: 01/06/2023

Processo N.: SES-PRO-2023/30308

Nome: (118509/1) MARCIA EVA CEBALHO DE MIRANDA
Cargo/Função: (4946) PROFIS TEC NIV MEDIO SERV SAUDE SUS
Órgão: SECRETARIA DE ESTADO DE SAUDE
Referência: B-007
A Partir de: 11/11/2022

Processo N.: 1000004260443

Nome: (100563/22) MARCIA MARIA RIBEIRO
Cargo/Função: (3441) PROFESSOR EDUC. BASICA
Órgão: SECRETARIA DE ESTADO DE EDUCACAO
Referência: C-005
A Partir de: 08/06/2023

Processo N.: 1000004256774

Nome: (222203/3) MARCIANA TEIXEIRA DE GOIS
Cargo/Função: (3441) PROFESSOR EDUC. BASICA
Órgão: SECRETARIA DE ESTADO DE EDUCACAO
Referência: D-005
A Partir de: 01/06/2023

Processo N.: PJC-PRO-2023/04258

Nome: (208256/2) MARCIO SAMPAIO DE PAULA
Cargo/Função: (9175) INVESTIGADOR DE POLICIA/LC344/407
Órgão: POLICIA JUDICIARIA CIVIL
Referência: C-004
A Partir de: 12/06/2023

Processo N.: 1000004269119

Nome: (233868/1) MARCONDES OLIVEIRA DA LUZ
Cargo/Função: (3441) PROFESSOR EDUC. BASICA
Órgão: SECRETARIA DE ESTADO DE EDUCACAO
Referência: C-005
A Partir de: 28/06/2023

Processo N.: 1000004260699

Nome: (41452/3) MARCOS AUGUSTO DE MORAES
Cargo/Função: (4740) APOIO ADM EDUC PROFISSIONALIZADO-30
Órgão: SECRETARIA DE ESTADO DE EDUCACAO
Referência: B-009
A Partir de: 12/06/2023

Processo N.: 1000004265104

Nome: (256736/1) MARGARIDA GOMES DA SILVA
Cargo/Função: (4731) TEC ADM EDUC PROFISSIONALIZADO-30
Órgão: SECRETARIA DE ESTADO DE EDUCACAO
Referência: C-004
A Partir de: 17/06/2023

Processo N.: 1000004267598

Nome: (213820/7) MARI ALBA TROJAN DE AGUIAR
Cargo/Função: (3441) PROFESSOR EDUC. BASICA
Órgão: SECRETARIA DE ESTADO DE EDUCACAO
Referência: C-004
A Partir de: 25/06/2023

Processo N.: 1000004258618

Nome: (233681/1) MARIA CLAUDECIR GOMES FELIX
Cargo/Função: (3441) PROFESSOR EDUC. BASICA
Órgão: SECRETARIA DE ESTADO DE EDUCACAO
Referência: C-005
A Partir de: 07/06/2023

Processo N.: 1000004260590

Nome: (94143/1) MARIA FRANCISCA OLIVEIRA SILVA
Cargo/Função: (4740) APOIO ADM EDUC PROFISSIONALIZADO-30
Órgão: SECRETARIA DE ESTADO DE EDUCACAO
Referência: B-007
A Partir de: 18/10/2019

Processo N.: 1000004264894

Nome: (59930/8) MARIA LAURICE CALIXTO
Cargo/Função: (3441) PROFESSOR EDUC. BASICA
Órgão: SECRETARIA DE ESTADO DE EDUCACAO
Referência: C-004
A Partir de: 19/06/2023

Processo N.: 1000004269920

Nome: (59296/2) MARIA LENI MORAIS DA SILVA
Cargo/Função: (4731) TEC ADM EDUC PROFISSIONALIZADO-30
Órgão: SECRETARIA DE ESTADO DE EDUCACAO
Referência: C-009
A Partir de: 01/10/2022

Processo N.: 1000004269337

Nome: (55204/11) MARIA ODENILZA DA SILVA ARAUJO
Cargo/Função: (3441) PROFESSOR EDUC. BASICA
Órgão: SECRETARIA DE ESTADO DE EDUCACAO
Referência: C-005
A Partir de: 29/06/2023

Processo N.: 1000004260691

Nome: (225326/4) MARIANI DA SILVA VAZ
Cargo/Função: (3441) PROFESSOR EDUC. BASICA
Órgão: SECRETARIA DE ESTADO DE EDUCACAO
Referência: C-005
A Partir de: 11/06/2023

Processo N.: 1000004256862

Nome: (54060/5) MARILENE MACHADO
Cargo/Função: (3441) PROFESSOR EDUC. BASICA
Órgão: SECRETARIA DE ESTADO DE EDUCACAO
Referência: D-008
A Partir de: 03/06/2023

Processo N.: 1000004269120

Nome: (142339/3) MARILZA RODRIGUES CORREA
Cargo/Função: (4740) APOIO ADM EDUC PROFISSIONALIZADO-30
Órgão: SECRETARIA DE ESTADO DE EDUCACAO
Referência: B-005
A Partir de: 28/06/2023

Processo N.: SESP-PRO-2023/40050

Nome: (248003/1) MARIO JULIAO DA SILVA
Cargo/Função: (10290) AGENTE SISTEMA PENITENC LC 423
Órgão: SECRETARIA DE ESTADO DE SEGURANCA PUBLICA
Referência: C-004
A Partir de: 11/05/2022

Processo N.: 1000004262665

Nome: (112289/7) MARISA REGINA KOHLER
Cargo/Função: (3441) PROFESSOR EDUC. BASICA
Órgão: SECRETARIA DE ESTADO DE EDUCACAO
Referência: E-005
A Partir de: 14/06/2023

Processo N.: 1000004265815

Nome: (210494/2) MARLI DE ALMEIDA CHAGAS FERREIRA
Cargo/Função: (3476) APOIO ADM. EDUCACIONAL-ELEMENTAR
Órgão: SECRETARIA DE ESTADO DE EDUCACAO
Referência: A-002
A Partir de: 20/06/2023

Processo N.: 1000004256820

Nome: (60069/4) MARLI RUDENCO
Cargo/Função: (3441) PROFESSOR EDUC. BASICA
Órgão: SECRETARIA DE ESTADO DE EDUCACAO
Referência: C-005
A Partir de: 01/06/2023

Processo N.: 1000004259331

Nome: (67892/1) MARTA CRISTINA THEIS
Cargo/Função: (4731) TEC ADM EDUC PROFISSIONALIZADO-30
Órgão: SECRETARIA DE ESTADO DE EDUCACAO
Referência: C-009
A Partir de: 01/10/2022

Processo N.: 1000004258621

Nome: (125124/23) MAURICIO DA SILVA
Cargo/Função: (3441) PROFESSOR EDUC. BASICA
Órgão: SECRETARIA DE ESTADO DE EDUCACAO
Referência: D-005
A Partir de: 07/06/2023

Processo N.: 1000004266937

Nome: (132784/16) MAURO FLAVIO DE SOUZA
Cargo/Função: (3441) PROFESSOR EDUC. BASICA
Órgão: SECRETARIA DE ESTADO DE EDUCACAO
Referência: C-005
A Partir de: 23/06/2023

Processo N.: 1000004258631

Nome: (121100/16) MICHELLE NUNES FERREIRA BATISTA
Cargo/Função: (3441) PROFESSOR EDUC. BASICA
Órgão: SECRETARIA DE ESTADO DE EDUCACAO
Referência: C-005
A Partir de: 07/06/2023

Processo N.: 1000004256856

Nome: (111246/21) MICHELLE PAULINO MARTINE BASSAN
Cargo/Função: (3441) PROFESSOR EDUC. BASICA
Órgão: SECRETARIA DE ESTADO DE EDUCACAO
Referência: D-005
A Partir de: 02/06/2023

Processo N.: 1000004258657

Nome: (233820/1) MISAEL SANTOS REBORDOES
Cargo/Função: (3441) PROFESSOR EDUC. BASICA
Órgão: SECRETARIA DE ESTADO DE EDUCACAO
Referência: C-005
A Partir de: 07/06/2023

Processo N.: SES-PRO-2023/30407

Nome: (95533/1) MOACIR GRAMULHA
Cargo/Função: (4946) PROFIS TEC NIV MEDIO SERV SAUDE SUS
Órgão: SECRETARIA DE ESTADO DE SAUDE
Referência: D-008
A Partir de: 27/08/2022

Processo N.: 1000004257581

Nome: (88360/4) NECY CRISOSTOMO DA COSTA
Cargo/Função: (4740) APOIO ADM EDUC PROFISSIONALIZADO-30
Órgão: SECRETARIA DE ESTADO DE EDUCACAO
Referência: B-008
A Partir de: 06/06/2023

Processo N.: 1000004256778

Nome: (100979/1) NEIDE JANES RODRIGUES DE MATOS
Cargo/Função: (4740) APOIO ADM EDUC PROFISSIONALIZADO-30
Órgão: SECRETARIA DE ESTADO DE EDUCACAO
Referência: B-008
A Partir de: 01/06/2023

Processo N.: 1000004256828

Nome: (128823/6) NELTON MESSIAS SOARES
Cargo/Função: (3441) PROFESSOR EDUC. BASICA
Órgão: SECRETARIA DE ESTADO DE EDUCACAO
Referência: D-005
A Partir de: 01/06/2023

Processo N.: 1000004269122

Nome: (30651/18) NUBIA AVELINO DOS SANTOS
Cargo/Função: (3441) PROFESSOR EDUC. BASICA
Órgão: SECRETARIA DE ESTADO DE EDUCACAO
Referência: C-005
A Partir de: 28/06/2023

Processo N.: 1000004260481

Nome: (121601/8) NUBIA DE ARAUJO POMBAL
Cargo/Função: (3441) PROFESSOR EDUC. BASICA
Órgão: SECRETARIA DE ESTADO DE EDUCACAO
Referência: C-006
A Partir de: 10/06/2023

Processo N.: 1000004269115

Nome: (256868/1) NUBIO VICENTE DA SILVA
Cargo/Função: (3441) PROFESSOR EDUC. BASICA
Órgão: SECRETARIA DE ESTADO DE EDUCACAO
Referência: D-004
A Partir de: 28/06/2023

Processo N.: 1000004258654

Nome: (117714/21) OTACIO FERREIRA RAMOS
Cargo/Função: (3441) PROFESSOR EDUC. BASICA
Órgão: SECRETARIA DE ESTADO DE EDUCACAO
Referência: C-005
A Partir de: 07/06/2023

Processo N.: 1000004270226

Nome: (105932/17) PATRICIA BORGES DA COSTA
Cargo/Função: (3441) PROFESSOR EDUC. BASICA
Órgão: SECRETARIA DE ESTADO DE EDUCACAO
Referência: C-005
A Partir de: 30/06/2023

Processo N.: 1000004269345

Nome: (92404/15) RANDAL LOPES BARREIRA
Cargo/Função: (3441) PROFESSOR EDUC. BASICA
Órgão: SECRETARIA DE ESTADO DE EDUCACAO
Referência: D-005
A Partir de: 29/06/2023

Processo N.: 1000004265945

Nome: (126555/21) REGIANE CRECENCO RODRIGUES BATISTA
Cargo/Função: (3441) PROFESSOR EDUC. BASICA
Órgão: SECRETARIA DE ESTADO DE EDUCACAO
Referência: C-005
A Partir de: 22/06/2023

Processo N.: 1000004262223

Nome: (233823/1) REGINA APARECIDA FREITAS DA COSTA DINIZ
Cargo/Função: (3441) PROFESSOR EDUC. BASICA
Órgão: SECRETARIA DE ESTADO DE EDUCACAO
Referência: C-005
A Partir de: 14/06/2023

Processo N.: 1000004260478

Nome: (210089/10) RENATA CUSTODIO DE LIMA
Cargo/Função: (3441) PROFESSOR EDUC. BASICA
Órgão: SECRETARIA DE ESTADO DE EDUCACAO
Referência: C-005
A Partir de: 10/06/2023

Processo N.: 1000004260492

Nome: (90289/28) RITA INES REISDORFER
Cargo/Função: (3441) PROFESSOR EDUC. BASICA
Órgão: SECRETARIA DE ESTADO DE EDUCACAO
Referência: C-005
A Partir de: 11/06/2023

Processo N.: 1000004260702

Nome: (143863/14) ROBERTO REZER

Cargo/Função: (4740) APOIO ADM EDUC PROFISSIONALIZADO-30

Órgão: SECRETARIA DE ESTADO DE EDUCACAO

Referência: B-004

A Partir de: 12/06/2023

Processo N.: 1000004270229

Nome: (139050/9) RODRIGO GIMENES VILA

Cargo/Função: (3441) PROFESSOR EDUC. BASICA

Órgão: SECRETARIA DE ESTADO DE EDUCACAO

Referência: C-005

A Partir de: 30/06/2023

Processo N.: 1000004270230

Nome: (221645/2) ROGERIO MARIANO DE MIRANDA

Cargo/Função: (3441) PROFESSOR EDUC. BASICA

Órgão: SECRETARIA DE ESTADO DE EDUCACAO

Referência: D-005

A Partir de: 30/06/2023

Processo N.: 1000004265115

Nome: (103117/38) ROGERIO PEDRO SCHUTZ

Cargo/Função: (3441) PROFESSOR EDUC. BASICA

Órgão: SECRETARIA DE ESTADO DE EDUCACAO

Referência: C-004

A Partir de: 18/06/2023

Processo N.: PGE-PRO-2023/09291

Nome: (122169/1) RONALDO MACIEL DE SENA CORTEZ

Cargo/Função: (4843) ANALISTA DA PGE - LEI 10004/2013

Órgão: PROCURADORIA GERAL DO ESTADO

Referência: C-007

A Partir de: 28/03/2023

Processo N.: 1000004265116

Nome: (223249/13) RONIVALDO RODRIGUES GARCIA

Cargo/Função: (3441) PROFESSOR EDUC. BASICA

Órgão: SECRETARIA DE ESTADO DE EDUCACAO

Referência: D-004

A Partir de: 19/06/2023

Processo N.: 1000004266936

Nome: (135861/4) ROSANE PENHA MENDES

Cargo/Função: (3441) PROFESSOR EDUC. BASICA

Órgão: SECRETARIA DE ESTADO DE EDUCACAO

Referência: D-005

A Partir de: 23/06/2023

Processo N.: 1000004260485

Nome: (74444/11) ROZANGELA CRISTINA ALVES

Cargo/Função: (3441) PROFESSOR EDUC. BASICA

Órgão: SECRETARIA DE ESTADO DE EDUCACAO

Referência: D-006

A Partir de: 10/06/2023

Processo N.: 1000004256854

Nome: (66801/14) ROZIVANI BONOMI LANDIM

Cargo/Função: (3441) PROFESSOR EDUC. BASICA

Órgão: SECRETARIA DE ESTADO DE EDUCACAO

Referência: C-005

A Partir de: 02/06/2023

Processo N.: 1000004268326

Nome: (71680/15) SANDRA ALVES LEITE SCHWARZ

Cargo/Função: (3441) PROFESSOR EDUC. BASICA

Órgão: SECRETARIA DE ESTADO DE EDUCACAO

Referência: C-004

A Partir de: 27/06/2023

Processo N.: 1000004263334

Nome: (136374/8) SANDRA FERREIRA RAMOS

Cargo/Função: (3441) PROFESSOR EDUC. BASICA

Órgão: SECRETARIA DE ESTADO DE EDUCACAO

Referência: C-005

A Partir de: 15/06/2023

Processo N.: 1000004262579

Nome: (36829/12) SANDRA REGINA RIBEIRO DA CRUZ

Cargo/Função: (3441) PROFESSOR EDUC. BASICA

Órgão: SECRETARIA DE ESTADO DE EDUCACAO

Referência: C-005

A Partir de: 14/06/2023

Processo N.: 1000004262661

Nome: (85123/2) SANDRO MORETT DE ANDRADE

Cargo/Função: (3441) PROFESSOR EDUC. BASICA

Órgão: SECRETARIA DE ESTADO DE EDUCACAO

Referência: C-005

A Partir de: 14/06/2023

Processo N.: 1000004258625

Nome: (214952/7) SAULO SCARIOT

Cargo/Função: (3441) PROFESSOR EDUC. BASICA

Órgão: SECRETARIA DE ESTADO DE EDUCACAO

Referência: D-005

A Partir de: 07/06/2023

Processo N.: SES-PRO-2023/30411

Nome: (96183/1) SAURIA CRISTINA DE OLIVEIRA VARANDA

Cargo/Função: (4912) PROFIS TEC NIV SUPERIOR SERV SAUDE SUS

Órgão: SECRETARIA DE ESTADO DE SAUDE

Referência: D-008

A Partir de: 13/11/2022

Processo N.: 1000004262228

Nome: (85320/3) SEBASTIAO ALVES DA CUNHA

Cargo/Função: (3441) PROFESSOR EDUC. BASICA

Órgão: SECRETARIA DE ESTADO DE EDUCACAO

Referência: C-005

A Partir de: 14/06/2023

Processo N.: 1000004266107

Nome: (86980/2) SERGIO TAVARES CRECCA

Cargo/Função: (3441) PROFESSOR EDUC. BASICA

Órgão: SECRETARIA DE ESTADO DE EDUCACAO

Referência: C-008

A Partir de: 10/04/2023

Processo N.: 1000004256890

Nome: (233682/1) SHEILA CRISTINA BORGES GOMES

Cargo/Função: (3441) PROFESSOR EDUC. BASICA

Órgão: SECRETARIA DE ESTADO DE EDUCACAO

Referência: C-005

A Partir de: 04/06/2023

Processo N.: 1000004269340

Nome: (67619/43) SHIRLEY MARQUES DE MATOS

Cargo/Função: (3441) PROFESSOR EDUC. BASICA

Órgão: SECRETARIA DE ESTADO DE EDUCACAO

Referência: C-005

A Partir de: 29/06/2023

Processo N.: 1000004267597

Nome: (97669/10) SILVANA CRISTINA PEDRO

Cargo/Função: (3441) PROFESSOR EDUC. BASICA

Órgão: SECRETARIA DE ESTADO DE EDUCACAO

Referência: C-006

A Partir de: 25/06/2023

Processo N.: 1000004267605

Nome: (31040/2) SILVANA NADIRA CAFOFO LOPES

Cargo/Função: (3441) PROFESSOR EDUC. BASICA

Órgão: SECRETARIA DE ESTADO DE EDUCACAO

Referência: C-005

A Partir de: 26/06/2023

Processo N.: 1000004258575

Nome: (297272/1) SILVANO DO AMARAL ALMEIDA

Cargo/Função: (3476) APOIO ADM. EDUCACIONAL-ELEMENTAR

Órgão: SECRETARIA DE ESTADO DE EDUCACAO

Referência: A-002

A Partir de: 03/03/2023

10 de Julho de 2023

Processo N.: 1000004270223

Nome: (45727/8) SILVIO ALVES NOGUEIRA
Cargo/Função: (3441) PROFESSOR EDUC. BASICA
Órgão: SECRETARIA DE ESTADO DE EDUCACAO
Referência: C-005
A Partir de: 30/06/2023

Processo N.: 1000004262663

Nome: (233686/1) SIMONE LEMES DE SOUZA
Cargo/Função: (4740) APOIO ADM EDUC PROFISSIONALIZADO-30
Órgão: SECRETARIA DE ESTADO DE EDUCACAO
Referência: B-005
A Partir de: 14/06/2023

Processo N.: 1000004269351

Nome: (86477/27) SIRLENE LEMES DE MORAES SILVA
Cargo/Função: (3441) PROFESSOR EDUC. BASICA
Órgão: SECRETARIA DE ESTADO DE EDUCACAO
Referência: D-005
A Partir de: 29/06/2023

Processo N.: 1000004258659

Nome: (63094/5) SUELMA SOARES DOS SANTOS
Cargo/Função: (4731) TEC ADM EDUC PROFISSIONALIZADO-30
Órgão: SECRETARIA DE ESTADO DE EDUCACAO
Referência: C-004
A Partir de: 07/06/2023

Processo N.: 1000004261517

Nome: (220250/23) SUSANA ZAGONEL
Cargo/Função: (3441) PROFESSOR EDUC. BASICA
Órgão: SECRETARIA DE ESTADO DE EDUCACAO
Referência: C-004
A Partir de: 13/06/2023

Processo N.: 1000004258627

Nome: (110292/30) SUZIANE DA COSTA GARCIA
Cargo/Função: (3441) PROFESSOR EDUC. BASICA
Órgão: SECRETARIA DE ESTADO DE EDUCACAO
Referência: C-005
A Partir de: 07/06/2023

Processo N.: 1000004268325

Nome: (143323/21) TAIS MARCELINA DA SILVA
Cargo/Função: (3441) PROFESSOR EDUC. BASICA
Órgão: SECRETARIA DE ESTADO DE EDUCACAO
Referência: C-004
A Partir de: 27/06/2023

Processo N.: 1000004258576

Nome: (278687/3) TANI CRENI DOS SANTOS
Cargo/Função: (3468) TECNICO ADMINISTRATIVO EDUCACIONAL
Órgão: SECRETARIA DE ESTADO DE EDUCACAO
Referência: A-002
A Partir de: 26/05/2023

Processo N.: SES-PRO-2023/30339

Nome: (73505/6) TATIANA LIMA DA COSTA REFOSCO
Cargo/Função: (4912) PROFIS TEC NIV SUPERIOR SERV SAUDE
SUS
Órgão: SECRETARIA DE ESTADO DE SAUDE
Referência: D-007
A Partir de: 16/12/2022

Processo N.: 1000004262519

Nome: (91476/24) TATIANE LUZIA VASELLI
Cargo/Função: (3441) PROFESSOR EDUC. BASICA
Órgão: SECRETARIA DE ESTADO DE EDUCACAO
Referência: C-005
A Partir de: 14/06/2023

Processo N.: 1000004270220

Nome: (229657/2) TERESA CRISTINA DOS SANTOS BARBOSA
Cargo/Função: (3441) PROFESSOR EDUC. BASICA
Órgão: SECRETARIA DE ESTADO DE EDUCACAO
Referência: C-005
A Partir de: 30/06/2023

Processo N.: 1000004267607

Nome: (113680/4) TEREZA GOMES DA CUNHA
Cargo/Função: (3441) PROFESSOR EDUC. BASICA
Órgão: SECRETARIA DE ESTADO DE EDUCACAO
Referência: D-006
A Partir de: 26/06/2023

Processo N.: PJC-PRO-2023/02323

Nome: (253957/1) THAIS CRISTINA FERREIRA RESENDE
Cargo/Função: (6052) TECNICO DESENV ECO SOC L 10177/14
Órgão: POLICIA JUDICIARIA CIVIL
Referência: C-004
A Partir de: 24/03/2023

Processo N.: 1000004267594

Nome: (207906/6) THAIS LORENA DA GLORIA
Cargo/Função: (3441) PROFESSOR EDUC. BASICA
Órgão: SECRETARIA DE ESTADO DE EDUCACAO
Referência: C-004
A Partir de: 25/06/2023

Processo N.: 1000004258584

Nome: (290124/1) THAIS TAVARES AMORIM
Cargo/Função: (3441) PROFESSOR EDUC. BASICA
Órgão: SECRETARIA DE ESTADO DE EDUCACAO
Referência: B-002
A Partir de: 31/05/2023

Processo N.: 1000004260473

Nome: (139854/2) TIAGO MARQUES DA SILVA
Cargo/Função: (3441) PROFESSOR EDUC. BASICA
Órgão: SECRETARIA DE ESTADO DE EDUCACAO
Referência: D-004
A Partir de: 10/06/2023

Processo N.: 1000004256843

Nome: (121933/13) VALERIA PEREIRA DOS SANTOS
Cargo/Função: (3441) PROFESSOR EDUC. BASICA
Órgão: SECRETARIA DE ESTADO DE EDUCACAO
Referência: C-005
A Partir de: 02/06/2023

Processo N.: 1000004256860

Nome: (123705/29) VANDERLAINE DIAS CALDAS DA SILVA
Cargo/Função: (3441) PROFESSOR EDUC. BASICA
Órgão: SECRETARIA DE ESTADO DE EDUCACAO
Referência: C-005
A Partir de: 03/06/2023

Processo N.: 1000004260696

Nome: (66976/14) VANDILMA MARIA TEOFILIO
Cargo/Função: (3441) PROFESSOR EDUC. BASICA
Órgão: SECRETARIA DE ESTADO DE EDUCACAO
Referência: C-005
A Partir de: 11/06/2023

Processo N.: 1000004269350

Nome: (226926/1) VANIA ALVES DOS SANTOS
Cargo/Função: (4740) APOIO ADM EDUC PROFISSIONALIZADO-30
Órgão: SECRETARIA DE ESTADO DE EDUCACAO
Referência: B-005
A Partir de: 29/06/2023

Processo N.: PJC-PRO-2023/03733

Nome: (124906/2) VANIA PRATES MACEDO
Cargo/Função: (9175) INVESTIGADOR DE POLICIA/LC344/407
Órgão: POLICIA JUDICIARIA CIVIL
Referência: E-007
A Partir de: 18/05/2023

Processo N.: 1000004269121

Nome: (116060/12) VANITO DE ALMEIDA LARA
Cargo/Função: (3441) PROFESSOR EDUC. BASICA
Órgão: SECRETARIA DE ESTADO DE EDUCACAO
Referência: C-004
A Partir de: 28/06/2023

10 de Julho de 2023

Processo N.: 1000004266939

Nome: (233683/1) VERA ALICE PEXE
Cargo/Função: (3441) PROFESSOR EDUC. BASICA
Órgão: SECRETARIA DE ESTADO DE EDUCACAO
Referência: D-005
A Partir de: 23/06/2023

Processo N.: SES-PRO-2023/29378

Nome: (95179/2) VIVIANE DOS SANTOS BASSO
Cargo/Função: (4912) PROFIS TEC NIV SUPERIOR SERV SAUDE
SUS
Órgão: SECRETARIA DE ESTADO DE SAUDE
Referência: D-007
A Partir de: 24/12/2022

Processo N.: 1000004260475

Nome: (141360/3) WANDERSON VAZ MOREIRA SILVA
Cargo/Função: (3441) PROFESSOR EDUC. BASICA
Órgão: SECRETARIA DE ESTADO DE EDUCACAO
Referência: B-005
A Partir de: 10/06/2023

Processo N.: 1000004265109

Nome: (112401/20) WILIAN RICARDO COSTA
Cargo/Função: (3441) PROFESSOR EDUC. BASICA
Órgão: SECRETARIA DE ESTADO DE EDUCACAO
Referência: C-004
A Partir de: 17/06/2023

Processo N.: SESP-PRO-2023/43376

Nome: (255285/1) WILLY BARBOSA FESTUGATTO
Cargo/Função: (10910) PERITO OFICIAL CRIMINAL
Órgão: PERICIA OFICIAL E IDENTIFICACAO TECNICA
Referência: C-004
A Partir de: 14/04/2023

Processo N.: 1000004269139

Nome: (90619/9) WILSON LUIS ROCKENBACH
Cargo/Função: (3441) PROFESSOR EDUC. BASICA
Órgão: SECRETARIA DE ESTADO DE EDUCACAO
Referência: D-005
A Partir de: 28/06/2023

Processo N.: 1000004256845

Nome: (129862/10) YURI MARQUES WANDERLEY
Cargo/Função: (3441) PROFESSOR EDUC. BASICA
Órgão: SECRETARIA DE ESTADO DE EDUCACAO
Referência: C-005
A Partir de: 02/06/2023

Processo N.: 1000004256858

Nome: (84737/7) ZENILDA DE OLIVEIRA ANDRADE GUANDALIN
Cargo/Função: (3441) PROFESSOR EDUC. BASICA
Órgão: SECRETARIA DE ESTADO DE EDUCACAO
Referência: C-005
A Partir de: 02/06/2023

Processo N.: 1000004256847

Nome: (233688/1) ZERUIA MORAIS VIEIRA
Cargo/Função: (3441) PROFESSOR EDUC. BASICA
Órgão: SECRETARIA DE ESTADO DE EDUCACAO
Referência: C-005
A Partir de: 02/06/2023

Processo N.: 1000004270228

Nome: (220459/7) ZILENE RIBEIRO DOS SANTOS
Cargo/Função: (3441) PROFESSOR EDUC. BASICA
Órgão: SECRETARIA DE ESTADO DE EDUCACAO
Referência: C-005
A Partir de: 30/06/2023

PUBLICADA, REGISTRADA, CUMPRADA-SE.
Cuiabá-MT, 07 de Julho de 2023.
Lidiane Patricia Ferreira e Silva Leite
Sec Adj Gestão de Pessoas, Desen. e Rel. de Trab.

ATO ADMINISTRATIVO/SEPLAG/01364/2023

DE:

10/07/2023

O(A) Sec Adj Gestão de Pessoas, Desen. e Rel. de Trab. no uso de suas atribuições que lhes são conferidas por lei,

Resolve: EXCLUIR PROGRESSÃO VERTICAL

Processo N.: PJC-PRO-2022/04797

Nome: (78263/2) LUCELIO SANTOS BOLOGNEZ
Cargo/Função: (9175) INVESTIGADOR DE POLICIA/LC344/407
Órgão: POLICIA JUDICIARIA CIVIL
Referência: E-007
A Partir de: 01/12/2020

PUBLICADA, REGISTRADA, CUMPRADA-SE.

Cuiabá-MT, 07 de Julho de 2023.

Lidiane Patricia Ferreira e Silva Leite

Sec Adj Gestão de Pessoas, Desen. e Rel. de Trab.

ATO ADMINISTRATIVO/SEPLAG/01365/2023

DE:

10/07/2023

O(A) Sec Adj Gestão de Pessoas, Desen. e Rel. de Trab. no uso de suas atribuições que lhes são conferidas por lei,

Resolve: RETIFICAR PROGRESSÃO VERTICAL

Processo N.: SES-PRO-2022/41473

Nome: (63759/1) ALVARO LUCIO RODRIGUES PINTO
Cargo/Função: (4960) ASSISTENTE DO SUS
Órgão: SECRETARIA DE ESTADO DE SAUDE
Referência: C-003
A Partir de: 01/04/2004

Processo N.: PGE-PRO-2023/05684

Nome: (95656/1) EMANUELA DIAS BENTES MONTEIRO
Cargo/Função: (4839) TECNICO DA PROCURADORIA-GERAL
Órgão: PROCURADORIA GERAL DO ESTADO
Referência: A-002
A Partir de: 08/11/2004

Processo N.: PGE-PRO-2023/05684

Nome: (95656/1) EMANUELA DIAS BENTES MONTEIRO
Cargo/Função: (4843) ANALISTA DA PGE - LEI 10004/2013
Órgão: PROCURADORIA GERAL DO ESTADO
Referência: D-007
A Partir de: 08/11/2019

Processo N.: PGE-PRO-2023/05684

Nome: (95656/1) EMANUELA DIAS BENTES MONTEIRO
Cargo/Função: (4841) TECNICO DA PGE -LEI 9737/2012
Órgão: PROCURADORIA GERAL DO ESTADO
Referência: D-005
A Partir de: 08/11/2013

Processo N.: PGE-PRO-2023/05684

Nome: (95656/1) EMANUELA DIAS BENTES MONTEIRO
Cargo/Função: (4839) TECNICO DA PROCURADORIA-GERAL
Órgão: PROCURADORIA GERAL DO ESTADO
Referência: C-004
A Partir de: 08/11/2010

Processo N.: PGE-PRO-2023/05684

Nome: (95656/1) EMANUELA DIAS BENTES MONTEIRO
Cargo/Função: (4843) ANALISTA DA PGE - LEI 10004/2013
Órgão: PROCURADORIA GERAL DO ESTADO
Referência: D-006
A Partir de: 08/11/2016

Processo N.: PGE-PRO-2023/05684

Nome: (95656/1) EMANUELA DIAS BENTES MONTEIRO
Cargo/Função: (4839) TECNICO DA PROCURADORIA-GERAL
Órgão: PROCURADORIA GERAL DO ESTADO
Referência: B-003
A Partir de: 08/11/2007

Processo N.: SECITECI-PRO-2022/01359

Nome: (89679/2) HELLIA PATRICIA ALVES XAVIER
Cargo/Função: (9385) PROFESSOR CEPROTEC
Órgão: SECRETARIA DE ESTADO DE CIENCIA E TECNOLOGIA
Referência: A-002
A Partir de: 12/04/2008

Processo N.: DETRAN-PRO-2023/11603
 Nome: (30426/1) JUCILENE MARIA OLIVEIRA GAIVA
 Cargo/Função: (5430) AGENTE DO SERVICO DE TRANSITO LC 505/13
 Órgão: DEPARTAMENTO ESTADUAL DE TRANSITO
 Referência: C-009
 A Partir de: 26/11/2014

Processo N.: DETRAN-PRO-2023/11603
 Nome: (30426/1) JUCILENE MARIA OLIVEIRA GAIVA
 Cargo/Função: (5428) AGENTE DO SERVICO DE TRANSITO
 Órgão: DEPARTAMENTO ESTADUAL DE TRANSITO
 Referência: B-006
 A Partir de: 26/11/2005

Processo N.: DETRAN-PRO-2023/11603
 Nome: (30426/1) JUCILENE MARIA OLIVEIRA GAIVA
 Cargo/Função: (5428) AGENTE DO SERVICO DE TRANSITO
 Órgão: DEPARTAMENTO ESTADUAL DE TRANSITO
 Referência: C-007
 A Partir de: 26/11/2008

Processo N.: SES-PRO-2022/12937
 Nome: (110912/1) RODRIGO DA GUIA
 Cargo/Função: (4960) ASSISTENTE DO SUS
 Órgão: SECRETARIA DE ESTADO DE SAUDE
 Referência: C-002
 A Partir de: 19/12/2006

PUBLICADA, REGISTRADA, CUMPRA-SE.
 Cuiabá-MT, 07 de Julho de 2023.
 Lidiane Patricia Ferreira e Silva Leite
 Sec Adj Gestão de Pessoas, Desen. e Rel. de Trab.

ATO ADMINISTRATIVO/SEPLAG/01366/2023 DE:
 10/07/2023

O(A) Sec Adj Gestão de Pessoas, Desen. e Rel. de Trab. no uso de suas atribuições que lhes são conferidas por lei,

Resolve: RETIFICAR ENQUADRAMENTO
 Evento: Enquadramento dos Profissionais do SUS Lei 7360/00

Processo N.: SES-PRO-2022/12937
 Nome: (110912/1) RODRIGO DA GUIA
 Cargo/Função: (4960) ASSISTENTE DO SUS
 Órgão: SECRETARIA DE ESTADO DE SAUDE
 Referência: C-001
 A Partir de: 19/12/2003

PUBLICADA, REGISTRADA, CUMPRA-SE.
 Cuiabá-MT, 07 de Julho de 2023.
 Lidiane Patricia Ferreira e Silva Leite
 Sec Adj Gestão de Pessoas, Desen. e Rel. de Trab.

ATO ADMINISTRATIVO/SEPLAG/01367/2023 DE:
 10/07/2023

O(A) Sec Adj Gestão de Pessoas, Desen. e Rel. de Trab. no uso de suas atribuições que lhes são conferidas por lei,

Resolve: ENQUADRAR
 Evento: Enquadramento Lei de Carreira nos termos LC 736/22

Processo N.: PJC-PRO-2022/04315
 Nome: (96072/1) AILTON RODRIGUES DOS SANTOS
 Cargo/Função: (9175) INVESTIGADOR DE POLICIA/LC344/407
 Órgão: POLICIA JUDICIARIA CIVIL
 Referência: E-007
 A Partir de: 01/04/2022

Processo N.: PJC-PRO-2022/04038
 Nome: (95781/1) ANTONIO JOAQUIM PORTILHO DE JESUS
 Cargo/Função: (9175) INVESTIGADOR DE POLICIA/LC344/407
 Órgão: POLICIA JUDICIARIA CIVIL
 Referência: E-007
 A Partir de: 01/04/2022

Processo N.: PJC-PRO-2022/05337
 Nome: (97355/1) ANTONIO VICENTE DOS SANTOS
 Cargo/Função: (9200) ESCRIVAO DE POLICIA/LC318/407
 Órgão: POLICIA JUDICIARIA CIVIL
 Referência: E-007
 A Partir de: 01/04/2022

Processo N.: PJC-PRO-2022/04680
 Nome: (97508/1) APARECIDO FLORES DE SOUZA
 Cargo/Função: (9175) INVESTIGADOR DE POLICIA/LC344/407
 Órgão: POLICIA JUDICIARIA CIVIL
 Referência: E-008
 A Partir de: 15/06/2023

Processo N.: PJC-PRO-2022/03931
 Nome: (95658/1) ARAY CARLOS BARBOSA
 Cargo/Função: (9175) INVESTIGADOR DE POLICIA/LC344/407
 Órgão: POLICIA JUDICIARIA CIVIL
 Referência: E-008
 A Partir de: 21/09/2022

Processo N.: PJC-PRO-2022/03943
 Nome: (75975/3) GEILA MARIA DA SILVA BRAZ
 Cargo/Função: (9175) INVESTIGADOR DE POLICIA/LC344/407
 Órgão: POLICIA JUDICIARIA CIVIL
 Referência: C-008
 A Partir de: 15/09/2022

Processo N.: PJC-PRO-2022/05113
 Nome: (97380/1) JENIFFER PINHEIRO YAMAL DA SILVA
 Cargo/Função: (9175) INVESTIGADOR DE POLICIA/LC344/407
 Órgão: POLICIA JUDICIARIA CIVIL
 Referência: E-008
 A Partir de: 15/03/2023

Processo N.: PJC-PRO-2022/04993
 Nome: (97393/1) JONY GONCALO MARTINS
 Cargo/Função: (9175) INVESTIGADOR DE POLICIA/LC344/407
 Órgão: POLICIA JUDICIARIA CIVIL
 Referência: E-008
 A Partir de: 15/03/2023

Processo N.: PJC-PRO-2022/04325
 Nome: (95674/1) MARTINHA MARIANA PENA ALVES
 Cargo/Função: (9175) INVESTIGADOR DE POLICIA/LC344/407
 Órgão: POLICIA JUDICIARIA CIVIL
 Referência: E-008
 A Partir de: 29/08/2022

Processo N.: PJC-PRO-2022/04527
 Nome: (116143/2) MOISES MAGNO MANSO DE OLIVEIRA
 Cargo/Função: (9175) INVESTIGADOR DE POLICIA/LC344/407
 Órgão: POLICIA JUDICIARIA CIVIL
 Referência: E-006
 A Partir de: 18/02/2023

Processo N.: PJC-PRO-2022/04118
 Nome: (136546/1) RAPHAEL MENEGHIN
 Cargo/Função: (9175) INVESTIGADOR DE POLICIA/LC344/407
 Órgão: POLICIA JUDICIARIA CIVIL
 Referência: E-006
 A Partir de: 01/04/2022

Processo N.: PJC-PRO-2022/04037
 Nome: (97443/1) RHAYLSON RODRIGUES SETUBAL
 Cargo/Função: (9175) INVESTIGADOR DE POLICIA/LC344/407
 Órgão: POLICIA JUDICIARIA CIVIL
 Referência: E-007
 A Partir de: 01/04/2022

Processo N.: PJC-PRO-2022/03954
 Nome: (136165/1) RICARDO RODRIGUES BARCELAR
 Cargo/Função: (9200) ESCRIVAO DE POLICIA/LC318/407
 Órgão: POLICIA JUDICIARIA CIVIL
 Referência: E-006
 A Partir de: 01/04/2022

Processo N.: PJC-PRO-2022/03960
 Nome: (137168/1) RODOLFO LANDIM SASSO
 Cargo/Função: (9175) INVESTIGADOR DE POLICIA/LC344/407
 Órgão: POLICIA JUDICIARIA CIVIL
 Referência: E-005
 A Partir de: 01/04/2022

Processo N.: PJC-PRO-2022/04019

Nome: (101694/1) SATURNINO RODRIGUES DE OLIVEIRA
 Cargo/Função: (9175) INVESTIGADOR DE POLICIA/LC344/407
 Órgão: POLICIA JUDICIARIA CIVIL
 Referência: E-007
 A Partir de: 01/04/2022

Processo N.: PJC-PRO-2022/03885

Nome: (136457/1) SIDNEY MONTEIRO DE MATTOS
 Cargo/Função: (9175) INVESTIGADOR DE POLICIA/LC344/407
 Órgão: POLICIA JUDICIARIA CIVIL
 Referência: E-006
 A Partir de: 01/04/2022

Processo N.: PJC-PRO-2022/04011

Nome: (95835/1) WANDERLEA ABREU SOUSA
 Cargo/Função: (9200) ESCRIVAO DE POLICIA/LC318/407
 Órgão: POLICIA JUDICIARIA CIVIL
 Referência: E-007
 A Partir de: 01/04/2022

PUBLICADA, REGISTRADA, CUMpra-SE.
 Cuiabá-MT, 07 de Julho de 2023.
 Lidiane Patricia Ferreira e Silva Leite
 Sec Adj Gestão de Pessoas, Desen. e Rel. de Trab.

ATO ADMINISTRATIVO/SEPLAG/01368/2023 DE:
 10/07/2023

O(A) Sec Adj Gestão de Pessoas, Desen. e Rel. de Trab. no uso de suas atribuições que lhes são conferidas por lei,

Resolve: ENQUADRAR
 Evento: Enquadramento Inicial do Servidor na Carreira

Processo N.: SECITECI-PRO-2022/01359

Nome: (89679/2) HELLIA PATRICIA ALVES XAVIER
 Cargo/Função: (9385) PROFESSOR CEPROTEC
 Órgão: SECRETARIA DE ESTADO DE CIENCIA E TECNOLOGIA
 Referência: A-001
 A Partir de: 07/04/2005

PUBLICADA, REGISTRADA, CUMpra-SE.
 Cuiabá-MT, 07 de Julho de 2023.
 Lidiane Patricia Ferreira e Silva Leite
 Sec Adj Gestão de Pessoas, Desen. e Rel. de Trab.

ATO ADMINISTRATIVO/SEPLAG/01369/2023 DE:
 10/07/2023

O(A) Sec Adj Gestão de Pessoas, Desen. e Rel. de Trab. no uso de suas atribuições que lhes são conferidas por lei,

Resolve: CONCEDER PROGRESSÃO VERTICAL

Processo N.: DETRAN-PRO-2023/12455

Nome: (278378/1) VANEIDE DE BRITO SILVA
 Cargo/Função: (5430) AGENTE DO SERVICO DE TRANSITO LC 505/13
 Órgão: DEPARTAMENTO ESTADUAL DE TRANSITO
 Referência: C-003
 A Partir de: 29/05/2023

PUBLICADA, REGISTRADA, CUMpra-SE.
 Cuiabá-MT, 07 de Julho de 2023.
 Lidiane Patricia Ferreira e Silva Leite
 Sec Adj Gestão de Pessoas, Desen. e Rel. de Trab.

PGE

PROCURADORIA GERAL DO ESTADO

BOLETIM DE PESSOAL/PGE/00148/2023 DE:
 10/07/2023

O(A) Procurador-Geral do Estado no uso de suas atribuições que lhes são conferidas por lei,

Resolve: DEFERIR
 Evento: LICENCA A GESTANTE

Processo N.: PGE-REQ-2023/00714

Nome: (277524/1) PAOLA BIAGGI ALVES DE ALENCAR
 Cargo/Função: (2313) PROC. DO ESTADO TERCEIRA CLASSE
 Un. Adm: (213390) NUC DE EXECUCAO JUDICIAL
 A Partir de: 02/07/2023 Até28/12/2023

PUBLICADA, REGISTRADA, CUMpra-SE.
 Cuiabá-MT, 07 de Julho de 2023.
 Francisco de Assis da Silva Lopes
 Procurador-Geral do Estado

BOLETIM DE PESSOAL/PGE/00149/2023 DE:
 10/07/2023

O(A) Procurador-Geral do Estado no uso de suas atribuições que lhes são conferidas por lei,

Resolve: DEFERIR
 Evento: LICENCA PREMIO - GOZO

Processo N.: PGE-REQ-2023/00666

Nome: (128362/5) JOAO LUIZ DE LIMA MORAES
 Cargo/Função: (6027) ANALISTA DESENV ECON SOCIAL L 10050
 Qüinqüênio de Referência: 03/11/2014 Ate 02/11/2019
 A Partir de: 05/07/2023 Até14/07/2023

Processo N.: PGE-REQ-2023/00528

Nome: (203046/1) MONICA MACIEL DE SENA CORTEZ
 Cargo/Função: (5349) ANALISTA ADMINISTRATIVO L 10052
 Qüinqüênio de Referência: 27/05/2018 Ate 26/05/2023
 A Partir de: 13/07/2023 Até22/07/2023

Processo N.: PGE-REQ-2023/00528

Nome: (203046/1) MONICA MACIEL DE SENA CORTEZ
 Cargo/Função: (5349) ANALISTA ADMINISTRATIVO L 10052
 Qüinqüênio de Referência: 27/05/2018 Ate 26/05/2023
 A Partir de: 03/07/2023 Até12/07/2023

Processo N.: PGE-REQ-2023/00657

Nome: (95560/1) PASQUALINA MARIA FERREIRA
 Cargo/Função: (4843) ANALISTA DA PGE - LEI 10004/2013
 Qüinqüênio de Referência: 12/09/2001 Ate 11/09/2006
 A Partir de: 04/09/2023 Até18/09/2023

PUBLICADA, REGISTRADA, CUMpra-SE.
 Cuiabá-MT, 07 de Julho de 2023.
 Francisco de Assis da Silva Lopes
 Procurador-Geral do Estado

SEFAZ**SECRETARIA DE ESTADO DE FAZENDA**

BOLETIM DE PESSOAL/SEFAZ/00463/2023 DE:
10/07/2023

O(A) Secretária Adjunta de Administração Fazendária no uso de suas atribuições que lhes são conferidas por lei,

Resolve: REMOVER
Evento: Remoção Interna a Pedido

Processo N.: SEFAZ-PRO-2023/05320
Nome: (116042/1) ANA PAULA MIRAGLIA DO VAL
Cargo/Função: (11306) FISCAL DE TRIBUTOS EST/LC363
Para Un. Adm: (202762) COORD DE FISCALIZ DE COMBUSTIVEL
COM E SERVICOS
A Partir de: 01/07/2023

PUBLICADA, REGISTRADA, CUMpra-SE.
Cuiabá-MT, 07 de Julho de 2023.
Radiana Kassia e Silva Clemente
Secretária Adjunta de Administração Fazendária

BOLETIM DE PESSOAL/SEFAZ/00464/2023 DE:
10/07/2023

O(A) Secretária Adjunta de Administração Fazendária no uso de suas atribuições que lhes são conferidas por lei,

Resolve: CONCEDER
Evento: TELETRABALHO MODALIDADE INTEGRAL

Processo N.: SEFAZ-PRO-2023/04188
Nome: (52226/2) LUCIANO DE ARRUDA
Cargo/Função: (11306) FISCAL DE TRIBUTOS EST/LC363
Un. Adm: (212253) COORD DE CONTR DE COM EXT BEN E
REGIM ESPECIAIS
A Partir de: 03/07/2023 Até 01/07/2024

PUBLICADA, REGISTRADA, CUMpra-SE.
Cuiabá-MT, 07 de Julho de 2023.
Radiana Kassia e Silva Clemente
Secretária Adjunta de Administração Fazendária

BOLETIM DE PESSOAL/SEFAZ/00465/2023 DE:
10/07/2023

O(A) Secretária Adjunta de Administração Fazendária no uso de suas atribuições que lhes são conferidas por lei,

Resolve: DEFERIR
Evento: LICENCA PARA TRATAMENTO DE SAUDE

Processo N.:
Nome: (251907/1) LIZA ANDREIA DA COSTA
Cargo/Função: (10282) ASSIST.SIST.PENITENCIARIO
Un. Adm: (191612) UNID ESTRATEGICA DE GESTAO DE
PROJETOS
A Partir de: 17/04/2023 Até14/08/2023

Processo N.:
Nome: (225555/1) ROBERTO GARCEZ SADDI
Cargo/Função: (11306) FISCAL DE TRIBUTOS EST/LC363
Un. Adm: (212270) COORD FISC VOLANTE POSTOS FISC
TRANSPORTADORAS
A Partir de: 01/07/2023 Até28/09/2023

PUBLICADA, REGISTRADA, CUMpra-SE.
Cuiabá-MT, 07 de Julho de 2023.
Radiana Kassia e Silva Clemente
Secretária Adjunta de Administração Fazendária

BOLETIM DE PESSOAL/SEFAZ/00466/2023 DE:
10/07/2023

O(A) Secretária Adjunta de Administração Fazendária no uso de suas atribuições que lhes são conferidas por lei,

Resolve: DEFERIR
Evento: LICENCA PREMIO - GOZO

Processo N.: SEFAZ-CIN-2023/06123
Nome: (24880/1) EDITE MOREIRA BONOS OLHOS
Cargo/Função: (11308) AGENTE DE TRIBUTOS EST/LC363
Quinquênio de Referência: 19/02/1992 Ate 18/02/1997
A Partir de: 17/07/2023 Até31/07/2023

PUBLICADA, REGISTRADA, CUMpra-SE.
Cuiabá-MT, 07 de Julho de 2023.
Radiana Kassia e Silva Clemente
Secretária Adjunta de Administração Fazendária

BOLETIM DE PESSOAL/SEFAZ/00467/2023 DE:
10/07/2023

O(A) Secretária Adjunta de Administração Fazendária no uso de suas atribuições que lhes são conferidas por lei,

Resolve: RETIFICAR
Evento: GOZO LICENCA-PREMIO, JORNADA 50%

Processo N.: SEFAZ-REQ-2023/01008
Nome: (24875/1) ALZINO BERNARDES DA SILVA
Cargo/Função: (11308) AGENTE DE TRIBUTOS EST/LC363
Quinquênio de Referência: 22/10/2012 Ate 21/10/2017
A Partir de: 18/09/2023 Ate 16/11/23

PUBLICADA, REGISTRADA, CUMpra-SE.
Cuiabá-MT, 07 de Julho de 2023.
Radiana Kassia e Silva Clemente
Secretária Adjunta de Administração Fazendária

SEMA**SECRETARIA DE ESTADO DE MEIO AMBIENTE**

PORTARIA/SEMA/00092/2023 DE: 10/07/2023

O(A) Secretária de Estado de Meio Ambiente no uso de suas atribuições que lhes são conferidas por lei,

Resolve: DESIGNAR
Evento: DESIGNAÇÃO EM SUBSTITUIÇÃO CARGO EM COMISSÃO/
FUNÇÃO

Processo N.: SEMA-PRO-2023/17829
Nome: (252686/1) LIDIANE REGINA DE MIRANDA LEITE
A Partir de: 04/07/2023 Até 13/07/2023
Cargo/Função: (11584) DGA-4 SERVIDOR
Substituído: (124575/2) TATIANA CORREA DA SILVA FRAGA
Un. Adm: (119563) GAB DE DIRECAO

PUBLICADA, REGISTRADA, CUMpra-SE.
Cuiabá-MT, 07 de Julho de 2023.
Mauren Lazzaretti
Secretária de Estado de Meio Ambiente

BOLETIM DE PESSOAL/SEMA/00384/2023
10/07/2023

DE:

O(A) Secretária de Estado de Meio Ambiente no uso de suas atribuições que lhes são conferidas por lei,

Resolve: REMOVER
Evento: Remoção Interna de Ofício

Processo N.:
Nome: (241059/1) CREDSON CARMO DE MELO ALMEIDA
Cargo/Função: (6052) TECNICO DESENV ECO SOC L 10177/14
Para Un. Adm: (118680) UNID ESPECIAL CONTROLE
MOVIMENTACAO PESSOAL
A Partir de: 30/06/2023

PUBLICADA, REGISTRADA, CUMPRASE.
Cuiabá-MT, 07 de Julho de 2023.
Mauren Lazzaretti
Secretária de Estado de Meio Ambiente

BOLETIM DE PESSOAL/SEMA/00385/2023
10/07/2023

DE:

O(A) Secretária de Estado de Meio Ambiente no uso de suas atribuições que lhes são conferidas por lei,

Resolve: DEFERIR
Evento: LICENCA PREMIO - GOZO

Processo N.: SEMA-PRO-2023/16674
Nome: (221885/3) DAYANY CERVANTES DE ARAUJO
Cargo/Função: (11382) ANALISTA DE MEIO AMBIENTE L
10083/2014
Quinquênio de Referência: 07/02/2016 Ate 06/02/2021
A Partir de: 06/09/2023 Até05/10/2023

Processo N.: SEMA-PRO-2023/18635
Nome: (57490/6) ELAINE REGINA ARAUJO DE MATOS
Cargo/Função: (11403) TECNICO DE MEIO AMBIENTE L
10083/2014
Quinquênio de Referência: 27/04/2013 Ate 26/04/2018
A Partir de: 10/07/2023 Até08/08/2023

Processo N.: SEMA-PRO-2023/18424
Nome: (127562/2) FERNANDA DOS SANTOS FERREIRA
Cargo/Função: (11382) ANALISTA DE MEIO AMBIENTE L
10083/2014
Quinquênio de Referência: 14/12/2015 Ate 13/12/2020
A Partir de: 13/09/2023 Até22/09/2023

Processo N.: SEMA-PRO-2023/17874
Nome: (227300/1) LENIR MARIA DE OLIVEIRA ASSUMPCAO
Cargo/Função: (11382) ANALISTA DE MEIO AMBIENTE L
10083/2014
Quinquênio de Referência: 31/01/2016 Ate 30/01/2021
A Partir de: 10/07/2023 Até19/07/2023

Processo N.: SEMA-PRO-2023/18037
Nome: (130267/1) MARCIA FATIMA COLET SCHAVAREN
Cargo/Função: (11382) ANALISTA DE MEIO AMBIENTE L
10083/2014
Quinquênio de Referência: 04/05/2016 Ate 03/05/2021
A Partir de: 30/08/2023 Até08/09/2023

Processo N.: SEMA-PRO-2023/18504
Nome: (79789/1) MARCOS ROBERTO PINCEGHER
Cargo/Função: (11382) ANALISTA DE MEIO AMBIENTE L
10083/2014
Quinquênio de Referência: 10/10/2009 Ate 09/10/2014
A Partir de: 18/07/2023 Até01/08/2023

PUBLICADA, REGISTRADA, CUMPRASE.
Cuiabá-MT, 07 de Julho de 2023.
Mauren Lazzaretti
Secretária de Estado de Meio Ambiente

BOLETIM DE PESSOAL/SEMA/00386/2023
10/07/2023

DE:

O(A) Secretária de Estado de Meio Ambiente no uso de suas atribuições que lhes são conferidas por lei,

Resolve: RETIFICAR
Evento: LICENCA PREMIO - GOZO

Processo N.: SEMA-PRO-2023/18329
Nome: (257427/1) FLAVIO PADILHA THIEL
Cargo/Função: (11382) ANALISTA DE MEIO AMBIENTE L
10083/2014
Quinquênio de Referência: 30/07/2014 Ate 29/07/2019
A Partir de: 18/12/2023 Até16/01/2024

PUBLICADA, REGISTRADA, CUMPRASE.
Cuiabá-MT, 07 de Julho de 2023.
Mauren Lazzaretti
Secretária de Estado de Meio Ambiente

BOLETIM DE PESSOAL/SEMA/00387/2023
10/07/2023

DE:

O(A) Secretária de Estado de Meio Ambiente no uso de suas atribuições que lhes são conferidas por lei,

Resolve: DEFERIR
Evento: GOZO LICENCA-PREMIO, JORNADA 50%

Processo N.: SEMA-PRO-2023/17077
Nome: (221885/3) DAYANY CERVANTES DE ARAUJO
Cargo/Função: (11382) ANALISTA DE MEIO AMBIENTE L
10083/2014
Quinquênio de Referência: 07/02/2016 Ate 06/02/2021
A Partir de: 09/10/2023 Ate 07/12/23

PUBLICADA, REGISTRADA, CUMPRASE.
Cuiabá-MT, 07 de Julho de 2023.
Mauren Lazzaretti
Secretária de Estado de Meio Ambiente

BOLETIM DE PESSOAL/SEMA/00388/2023
10/07/2023

DE:

O(A) Secretária de Estado de Meio Ambiente no uso de suas atribuições que lhes são conferidas por lei,

Resolve: CONCEDER
Evento: LICENÇA PREMIO - CONCESSÃO

Processo N.: SEMA-PRO-2023/17996
Nome: (248672/1) JOSEDY MARIANA GONCALVES FARIA
Quinquênio: 29/05/2018 Até 28/06/2023
Qtde Dias: 90

PUBLICADA, REGISTRADA, CUMPRASE.
Cuiabá-MT, 07 de Julho de 2023.
Mauren Lazzaretti
Secretária de Estado de Meio Ambiente

SESP

SECRETARIA DE ESTADO DE SEGURANÇA PÚBLICA

BOLETIM DE PESSOAL/FUNAC/00058/2023
10/07/2023

DE:

O(A) Presidente da Fundação Nova Chance no uso de suas atribuições que lhes são conferidas por lei,

Resolve: DEFERIR
Evento: LICENCA PARA TRATAMENTO DE SAUDE

Processo N.:
Nome: (235470/1) FRANCINEIDE BARBOSA DA SILVA
Cargo/Função: (6052) TECNICO DESENV ECO SOC L 10177/14
Un. Adm: (146854) DIR EXECUTIVA
A Partir de: 26/06/2023 Até24/08/2023

PUBLICADA, REGISTRADA, CUMPRASE.
Cuiabá-MT, 07 de Julho de 2023.
Winkler de Freitas Teles
Presidente da Fundação Nova Chance

BOLETIM DE PESSOAL/SESP/01066/2023
10/07/2023

DE:

O(A) Secretário de Estado de Segurança Pública no uso de suas atribuições que lhes são conferidas por lei,

Resolve: REMOVER

Evento: Remoção Interna de Ofício

Processo N.:

Nome: (128416/8) BATUIRES ROSA
Cargo/Função: (10300) POLICIAL PENAL
Para Un. Adm: (162833) DIR DE CADEIA PUBLICA DE SORRISO
A Partir de: 25/06/2023

Processo N.:

Nome: (205027/1) IVANE SIMONE DE ALMEIDA MATOS
Cargo/Função: (5349) ANALISTA ADMINISTRATIVO L 10052
Para Un. Adm: (223972) GER DE PROJETOS
A Partir de: 06/07/2023

PUBLICADA, REGISTRADA, CUMPRA-SE.

Cuiabá-MT, 07 de Julho de 2023.
CEL. PM César Augusto de Camargo Roveri
Secretário de Estado de Segurança Pública

BOLETIM DE PESSOAL/SESP/01067/2023
10/07/2023

DE:

O(A) Secretário de Estado de Segurança Pública no uso de suas atribuições que lhes são conferidas por lei,

Resolve: REMOVER

Evento: Remoção Interna a Pedido

Processo N.:

Nome: (105437/1) JOSE ROBERTO TRAPANI GALHARDO
Cargo/Função: (6052) TECNICO DESENV ECO SOC L 10177/14
Para Un. Adm: (161853) OUV DE POLICIA
A Partir de: 21/08/2023

PUBLICADA, REGISTRADA, CUMPRA-SE.

Cuiabá-MT, 07 de Julho de 2023.
CEL. PM César Augusto de Camargo Roveri
Secretário de Estado de Segurança Pública

BOLETIM DE PESSOAL/SESP/01068/2023
10/07/2023

DE:

O(A) Secretário de Estado de Segurança Pública no uso de suas atribuições que lhes são conferidas por lei,

Resolve: DEFERIR

Evento: LICENCA PARA TRATAMENTO DE SAUDE

Processo N.:

Nome: (250794/1) ALTIERES LEMES MADRUGA
Cargo/Função: (6027) ANALISTA DESENV ECON SOCIAL L 10050
Un. Adm: (180300) GER DE EXECUCAO FINANCEIRA
A Partir de: 17/06/2023 Até15/08/2023

Processo N.:

Nome: (257244/1) ANA PAULA GUIMARAES
Cargo/Função: (9184) ANALISTA DO SIST. SOCIOEDUCATIVO
Un. Adm: (224170) SUBDIR DO CENTRO DE ATEND SOC MASC DE RONDONOPOLIS
A Partir de: 30/06/2023 Até29/07/2023

Processo N.:

Nome: (115476/1) EDISON MARTINS D OLIVEIRA
Cargo/Função: (10300) POLICIAL PENAL
Un. Adm: (162485) SUBDIR DA PENITENCIARIA DE RONDONOPOLIS
A Partir de: 25/05/2023 Até31/05/2023

Processo N.:

Nome: (322054/1) MEIRE AMORIM GENTIL
Cargo/Função: (10300) POLICIAL PENAL
Un. Adm: (204226) COORD ENSINO E APERFEIC SERV PENITENCIARIO
A Partir de: 12/05/2023 Até15/05/2023

Processo N.:

Nome: (103755/3) ROGERIO PAULO
Cargo/Função: (10300) POLICIAL PENAL
Un. Adm: (190365) DIR DO CENTRO DE DET PROV DE LUCAS DO RIO VERDE
A Partir de: 25/06/2023 Até24/07/2023

Processo N.:

Nome: (118174/3) TANIA MARCIA DAMBROSIO
Cargo/Função: (10282) ASSIST.SIST.PENITENCIARIO
Un. Adm: (172065) UNID ESPECIAL DE CONTROLE MOVIMENTACAO PESSOAL
A Partir de: 17/06/2023 Até17/07/2023

PUBLICADA, REGISTRADA, CUMPRA-SE.

Cuiabá-MT, 07 de Julho de 2023.
CEL. PM César Augusto de Camargo Roveri
Secretário de Estado de Segurança Pública

BOLETIM DE PESSOAL/SESP/01069/2023
10/07/2023

DE:

O(A) Secretário de Estado de Segurança Pública no uso de suas atribuições que lhes são conferidas por lei,

Resolve: DEFERIR

Evento: LICENCA PARA TRATAMENTO DE SAUDE EM PESSOA DA FAMILIA

Processo N.:

Nome: (120446/1) JOSIANE OLIVEIRA ALVES DA CRUZ
Cargo/Função: (10300) POLICIAL PENAL
Un. Adm: (190209) SUBDIR DA PENITENCIARIA CENTRAL DO ESTADO
A Partir de: 08/05/2023 Até15/05/2023

PUBLICADA, REGISTRADA, CUMPRA-SE.

Cuiabá-MT, 07 de Julho de 2023.
CEL. PM César Augusto de Camargo Roveri
Secretário de Estado de Segurança Pública

BOLETIM DE PESSOAL/SESP/01070/2023
10/07/2023

DE:

O(A) Secretário de Estado de Segurança Pública no uso de suas atribuições que lhes são conferidas por lei,

Resolve: RETIFICAR

Evento: LICENCA PREMIO - GOZO

Processo N.:

Nome: (109662/2) FLAVIO AUGUSTO DE AMORIM
Cargo/Função: (10300) POLICIAL PENAL
Quinquênio de Referência: 04/10/2014 Ate 03/10/2019
A Partir de: 11/09/2023 Até10/10/2023

PUBLICADA, REGISTRADA, CUMPRA-SE.

Cuiabá-MT, 07 de Julho de 2023.
CEL. PM César Augusto de Camargo Roveri
Secretário de Estado de Segurança Pública

BOLETIM DE PESSOAL/SESP/01071/2023
10/07/2023

DE:

O(A) Secretário de Estado de Segurança Pública no uso de suas atribuições que lhes são conferidas por lei,

Resolve: CESSAR OS EFEITOS
Evento: Adicional de Insalubridade LC 502

Processo N.:

Nome: (251871/1) EDIMAR GABRIEL DE OLIVEIRA
Cargo/Função:(10290) AGENTE SISTEMA PENITENC LC 423
Un. Adm: (162574) SUBDIR. DA PENITENCIARIA DE AGUA BOA
A Partir de: 30/06/2023

Processo N.:

Nome: (248086/1) GILBERTO DE ALMEIDA SALES
Cargo/Função:(10290) AGENTE SISTEMA PENITENC LC 423
Un. Adm: (211850) GERENCIA DO GRUPO DE INTERVENÇÃO
RAPIDA
A Partir de: 14/06/2023

Processo N.:

Nome: (263083/1) JANETE TERESINHA DA ROCHA FAGAN
Cargo/Função:(10280) PROF.NIV.SUP.SIST.PENITENCIARIO
Un. Adm: (162485) SUBDIR. DA PENITENCIARIA DE
RONDONOPOLIS
A Partir de: 18/01/2022

Processo N.:

Nome: (224786/8) JOAO PAULO DA SILVA OLIVEIRA
Cargo/Função:(10290) AGENTE SISTEMA PENITENC LC 423
Un. Adm: (193941) DIR. DO CENTRO DE RESSOCIALIZAÇÃO DE
VÁRZEA GRANDE
A Partir de: 14/06/2023

Processo N.:

Nome: (70437/16) MARIA GISELMA FERREIRA DA SILVA
Cargo/Função:(10290) AGENTE SISTEMA PENITENC LC 423
Un. Adm: (162876) DIR.DE CADEIA PUBLICA DE ALTO GARÇAS
A Partir de: 06/06/2023

PUBLICADA, REGISTRADA, CUMpra-SE.
Cuiabá-MT, 07 de Julho de 2023.
CEL. PM César Augusto de Camargo Roveri
Secretário de Estado de Segurança Pública

BOLETIM DE PESSOAL/SESP/01072/2023
10/07/2023

DE:

O(A) Secretário de Estado de Segurança Pública no uso de suas atribuições que lhes são conferidas por lei,

Resolve: CONCEDER
Evento: Adicional de Insalubridade LC 502

Processo N.:

Nome: (232324/1) DANIEL RIBEIRO ACOSTA
Cargo/Função: (10300) POLICIAL PENAL
Un. Adm: (204250) GER DE SERVICOS DE OPERACOES
ESPECIALIZADAS
A Partir de: 24/04/2023 Até

PUBLICADA, REGISTRADA, CUMpra-SE.
Cuiabá-MT, 07 de Julho de 2023.
CEL. PM César Augusto de Camargo Roveri
Secretário de Estado de Segurança Pública

P.I.C

POLÍCIA JUDICIÁRIA CIVIL

PORTARIA/PJC/00130/2023

DE: 10/07/2023

O(A) Delegada Geral da Polícia Judiciária Civil no uso de suas atribuições que lhes são conferidas por lei,

Resolve: DESIGNAR
Evento: Designação de Função/Função de Confiança

Processo N.:

Nome: (136276/1) ADRIANO FALCO PALHARINI
Cargo/Função: (11665) FUNCAO DGA 10 LC/266 - LIDER DE
EQUIPE
Un. Adm: (193488) DEL REGIONAL DE NOVA MUTUM
A Partir de: 21/06/2023 Até

Processo N.:

Nome: (122210/2) RAIMUNDO OLIVEIRA SILVA NETO
Cargo/Função: (11665) FUNCAO DGA 10 LC/266 - LIDER DE
EQUIPE
Un. Adm: (212938) 1 DEL DE POLICIA DE BARRA DO GARCAS
A Partir de: 08/07/2023 Até

Processo N.:

Nome: (105310/3) ROSANGELA HELENA STAFFORTI
Cargo/Função: (11665) FUNCAO DGA 10 LC/266 - LIDER DE
EQUIPE
Un. Adm: (133612) DEL DE POLICIA DE CACERES
A Partir de: 14/06/2023 Até

Processo N.:

Nome: (92153/1) SEBASTIAO ALVES DE MOURA
Cargo/Função: (11665) FUNCAO DGA 10 LC/266 - LIDER DE
EQUIPE
Un. Adm: (134511) DEL DE POLICIA DE SORRISO
A Partir de: 05/07/2023 Até

PUBLICADA, REGISTRADA, CUMpra-SE.
Cuiabá-MT, 07 de Julho de 2023.
Daniela Silveira Maidel
Delegada Geral da Polícia Judiciária Civil

PORTARIA/PJC/00131/2023

DE: 10/07/2023

O(A) Delegada Geral da Polícia Judiciária Civil no uso de suas atribuições que lhes são conferidas por lei,

Resolve: DISPENSAR
Evento: Designação de Função/Função de Confiança

Processo N.:

Nome: (220615/6) GUSTAVO JOSE PAZUCH
Cargo/Função: (11665) FUNCAO DGA 10 LC/266
Un. Adm: (193488) DELEGACIA REGIONAL DE NOVA MUTUM
A Partir de: 20/06/2023

PUBLICADA, REGISTRADA, CUMpra-SE.
Cuiabá-MT, 07 de Julho de 2023.
Daniela Silveira Maidel
Delegada Geral da Polícia Judiciária Civil

PORTARIA/PJC/00132/2023

DE: 10/07/2023

O(A) Delegada Geral da Polícia Judiciária Civil no uso de suas atribuições que lhes são conferidas por lei,

Resolve: DESIGNAR
Evento: DESIGNAÇÃO EM SUBSTITUIÇÃO CARGO EM COMISSÃO/
FUNÇÃO

Processo N.:

Nome: (203197/1) KEIZE KATIA DE MORAIS
A Partir de: 01/07/2023 Até 15/07/2023
Cargo/Função: (11622) DGA-8 SERVIDOR
Substituído: (64554/3) ROSANGELA PEREIRA RODRIGUES
Un. Adm: (164097) OUVID ADJUNTA

PUBLICADA, REGISTRADA, CUMpra-SE.
Cuiabá-MT, 07 de Julho de 2023.
Daniela Silveira Maidel
Delegada Geral da Polícia Judiciária Civil

PORTARIA/PJC/00133/2023

DE: 10/07/2023

O(A) Delegada Geral da Polícia Judiciária Civil no uso de suas atribuições que lhes são conferidas por lei,

Resolve: AFASTAR
Evento: AFAST. POR MOTIVO DE PRISAO FLAGRANTE OU PREVENTIVA COM ONUS

Processo N.:

Nome: (95784/1) LEANDRO LIVINALI ECCO
Cargo/Função: (9175) INVESTIGADOR DE POLICIA/LC344/407
Un. Adm: (176877) DEL ESP DE DELITOS DE TRANSITO CUIABA
A Partir de: 25/11/2021 Até 25/07/2022

PUBLICADA, REGISTRADA, CUMpra-SE.
Cuiabá-MT, 07 de Julho de 2023.
Daniela Silveira Maidel
Delegada Geral da Polícia Judiciária Civil

BOLETIM DE PESSOAL/PJC/00469/2023

DE:

10/07/2023

O(A) Delegada Geral da Polícia Judiciária Civil no uso de suas atribuições que lhes são conferidas por lei,

Resolve: REMOVER
Evento: Remoção Interna a Pedido

Processo N.:

Nome: (241752/2) FABIANO DE ASSIS SOUZA
Cargo/Função: (9175) INVESTIGADOR DE POLICIA/LC344/407
Para Un. Adm: (133590) DEL REGIONAL DE CACERES
A Partir de: 03/07/2023

Processo N.:

Nome: (121906/8) FRANCISCO PEREIRA MILHOMEM DOS SANTOS
Cargo/Função: (9175) INVESTIGADOR DE POLICIA/LC344/407
Para Un. Adm: (133086) DEL ESP DE DEFESA DA MULHER CBA
A Partir de: 05/07/2023

Processo N.:

Nome: (251995/1) HERCULES BATISTA GONCALVES
Cargo/Função: (2348) DELEGADO DE POLICIA
Para Un. Adm: (133108) DEL ESP DE CRIMES FAZENDARIOS
CONTRA ADM PUBLICA
A Partir de: 05/07/2023

Processo N.:

Nome: (53103/8) RENATO ANTONIO MORAES CASTRO
Cargo/Função: (9200) ESCRIVAO DE POLICIA/LC318/407
Para Un. Adm: (134015) DEL DE POLICIA DE PONTES E LACERDA
A Partir de: 01/07/2023

PUBLICADA, REGISTRADA, CUMpra-SE.
Cuiabá-MT, 07 de Julho de 2023.
Daniela Silveira Maidel
Delegada Geral da Polícia Judiciária Civil

BOLETIM DE PESSOAL/PJC/00470/2023

DE:

10/07/2023

O(A) Delegada Geral da Polícia Judiciária Civil no uso de suas atribuições que lhes são conferidas por lei,

Resolve: CONCEDER
Evento: ADICIONAL NOTURNO

Processo N.:

Nome: (208036/2) ABADESSA DE CASSIA FERNANDES ALVES
Cargo/Função: (9175) INVESTIGADOR DE POLICIA/LC344/407
Un. Adm: (176915) DEL REGIONAL DE VARZEA GRANDE
A Partir de: 03/06/2023 Até 03/06/2023

Processo N.:

Nome: (100881/3) ADAO FERREIRA DA SILVA
Cargo/Função: (9175) INVESTIGADOR DE POLICIA/LC344/407
Un. Adm: (176915) DEL REGIONAL DE VARZEA GRANDE
A Partir de: 02/06/2023 Até 02/06/2023

Processo N.:

Nome: (35640/1) ADEMIVALDO REZENDE DA SILVA
Cargo/Função: (9175) INVESTIGADOR DE POLICIA/LC344/407
Un. Adm: (133469) DEL DE POLICIA DE ALTO GARCAS
A Partir de: 01/06/2023 Até 01/06/2023

Processo N.:

Nome: (72227/2) ALAIDE RAQUEL DOS SANTOS
Cargo/Função: (9175) INVESTIGADOR DE POLICIA/LC344/407
Un. Adm: (176915) DEL REGIONAL DE VARZEA GRANDE
A Partir de: 03/06/2023 Até 03/06/2023

Processo N.:

Nome: (44083/1) ALAYLSON PEREIRA DE MAGALHAES
Cargo/Função: (9200) ESCRIVAO DE POLICIA/LC318/407
Un. Adm: (176915) DEL REGIONAL DE VARZEA GRANDE
A Partir de: 01/06/2023 Até 01/06/2023

Processo N.:

Nome: (97551/1) ALESSANDRA SATURNINO DE SOUZA COZZOLINO
Cargo/Função: (2348) DELEGADO DE POLICIA
Un. Adm: (020826) DIR GERAL DE POLICIA JUDICIARIA CIVIL
A Partir de: 04/06/2023 Até 04/06/2023

Processo N.:

Nome: (92124/1) ALEX CESAR DA CRUZ LEITE
Cargo/Função: (9175) INVESTIGADOR DE POLICIA/LC344/407
Un. Adm: (133620) DEL DE POLICIA DE ARAPUTANGA
A Partir de: 02/06/2023 Até 02/06/2023

Processo N.:

Nome: (307151/1) ALEXANDRE SEGRETO DOS ANJOS
Cargo/Função: (4360) DELEGADO DE POLICIA SUBST LC575/2016
Un. Adm: (134678) DEL DE POLICIA DE CAMPO NOVO DOS PARECIS
A Partir de: 03/06/2023 Até 03/06/2023

Processo N.:

Nome: (259609/1) AMARILDO FERNANDES
Cargo/Função: (9175) INVESTIGADOR DE POLICIA/LC344/407
Un. Adm: (212954) 2 DEL DE POLICIA DO BARRA DO GARCAS
A Partir de: 02/06/2023 Até 02/06/2023

Processo N.:

Nome: (208775/2) ANA PAULA DIAS DE FREITAS
Cargo/Função: (9200) ESCRIVAO DE POLICIA/LC318/407
Un. Adm: (212938) 1 DEL DE POLICIA DE BARRA DO GARCAS
A Partir de: 01/06/2023 Até 01/06/2023

Processo N.:

Nome: (221598/26) ANA PAULA TEODORO SANTOS
Cargo/Função: (9175) INVESTIGADOR DE POLICIA/LC344/407
Un. Adm: (133868) DEL DE POLICIA DE COTRIGUACU
A Partir de: 02/06/2023 Até 02/06/2023

Processo N.:

Nome: (217401/2) ANDERSON ALVELLOS FERNANDES
Cargo/Função: (9175) INVESTIGADOR DE POLICIA/LC344/407
Un. Adm: (020826) DIR GERAL DE POLICIA JUDICIARIA CIVIL
A Partir de: 03/06/2023 Até 03/06/2023

Processo N.:

Nome: (108132/1) ANDERSON CLAYTON DA CRUZ E VEIGA
Cargo/Função: (2348) DELEGADO DE POLICIA
Un. Adm: (212776) 1 DEL DE POLICIA DE CUIABA
A Partir de: 02/06/2023 Até 02/06/2023

Processo N.:

Nome: (101684/1) ANDES DE MELO FARIA
Cargo/Função: (9175) INVESTIGADOR DE POLICIA/LC344/407
Un. Adm: (176915) DEL REGIONAL DE VARZEA GRANDE
A Partir de: 03/06/2023 Até 03/06/2023

Processo N.:

Nome: (136273/1) ANDRE BRESSAN VIEIRA
Cargo/Função: (9175) INVESTIGADOR DE POLICIA/LC344/407
Un. Adm: (212938) 1 DEL DE POLICIA DE BARRA DO GARCAS
A Partir de: 02/06/2023 Até 02/06/2023

Processo N.:

Nome: (238727/1) ANDRE LUIZ FLEURY
Cargo/Função: (11630) DGA-9 SERVIDOR
Un. Adm: (164321) GER ESPECIALIZADA EM CRIMES DE ALTA
TECNOLOGIA
A Partir de: 01/06/2023 Até 01/06/2023

Processo N.:

Nome: (108346/2) ANDRE SOARES BESERRA
Cargo/Função: (9175) INVESTIGADOR DE POLICIA/LC344/407
Un. Adm: (133809) DEL DE POLICIA DE NOVA MUTUM
A Partir de: 02/06/2023 Até 02/06/2023

Processo N.:

Nome: (101322/43) ANDREIA MENEGON DE ARRUDA
Cargo/Função: (9175) INVESTIGADOR DE POLICIA/LC344/407
Un. Adm: (177580) DEL DE POLICIA DE JUARA
A Partir de: 01/06/2023 Até 01/06/2023

Processo N.:

Nome: (268197/1) ANDRESSA MIRELLI MONCALE
Cargo/Função: (9200) ESCRIVAO DE POLICIA/LC318/407
Un. Adm: (212849) 1 DEL DE POLICIA DE VARZEA GRANDE
A Partir de: 03/06/2023 Até 03/06/2023

Processo N.:

Nome: (119061/2) ANTONIA JANNYKELLY SILVA
Cargo/Função: (11665) FUNCAO DGA 10 LC/266
Un. Adm: (180858) COORD DE GESTAO DE PESSOAS
A Partir de: 09/06/2023 Até 09/06/2023

Processo N.:

Nome: (95781/1) ANTONIO JOAQUIM PORTILHO DE JESUS
Cargo/Função: (9175) INVESTIGADOR DE POLICIA/LC344/407
Un. Adm: (212954) 2 DEL DE POLICIA DO BARRA DO GARCAS
A Partir de: 01/06/2023 Até 01/06/2023

Processo N.:

Nome: (97525/1) ANTONIO PINTO DE FIGUEIREDO
Cargo/Função: (9175) INVESTIGADOR DE POLICIA/LC344/407
Un. Adm: (164348) DIR DE ATIVIDADES ESPECIAIS
A Partir de: 03/06/2023 Até 03/06/2023

Processo N.:

Nome: (259599/1) ANTONIO RODRIGUES BORGES
Cargo/Função: (9175) INVESTIGADOR DE POLICIA/LC344/407
Un. Adm: (212938) 1 DEL DE POLICIA DE BARRA DO GARCAS
A Partir de: 03/06/2023 Até 03/06/2023

Processo N.:

Nome: (71766/2) ARNON OSNY MENDES LUCAS
Cargo/Função: (2348) DELEGADO DE POLICIA
Un. Adm: (222305) CENTRAL DE FLAGRANTES DE CUIABA
PLANTAO
A Partir de: 04/06/2023 Até 04/06/2023

Processo N.:

Nome: (300574/1) ARTUR ANDRADE ALMEIDA
Cargo/Função: (4360) DELEGADO DE POLICIA SUBST LC575/2016
Un. Adm: (133450) DEL DE POLICIA DE ALTO TAQUARI
A Partir de: 01/06/2023 Até 01/06/2023

Processo N.:

Nome: (95840/1) AUGUSTO KEIRONE ROSA DA SILVA
Cargo/Função: (11665) FUNCAO DGA 10 LC/266
Un. Adm: (133582) DEL DE POLICIA DE TORIXOREU
A Partir de: 19/06/2023 Até 19/06/2023

Processo N.:

Nome: (97370/1) BARTOLOMEU QUINTEIRO DE ALMEIDA
Cargo/Função: (9175) INVESTIGADOR DE POLICIA/LC344/407
Un. Adm: (133779) DEL DE POLICIA DE NORTELANDIA
A Partir de: 01/06/2023 Até 01/06/2023

Processo N.:

Nome: (268118/1) BRUNO CEOLIN
Cargo/Função: (9175) INVESTIGADOR DE POLICIA/LC344/407
Un. Adm: (133868) DEL DE POLICIA DE COTRIGUACU
A Partir de: 02/06/2023 Até 02/06/2023

Processo N.:

Nome: (299335/1) BRUNO GOMES BORGES
Cargo/Função: (11606) DGA-6 SERVIDOR
Un. Adm: (193623) DEL REGIONAL DE VILA RICA
A Partir de: 01/06/2023 Até 01/06/2023

Processo N.:

Nome: (234451/1) BRUNO GONTIJO DE ALENCAR
Cargo/Função: (9200) ESCRIVAO DE POLICIA/LC318/407
Un. Adm: (154792) DEL DE POLICIA DE COCALINHO
A Partir de: 02/06/2023 Até 02/06/2023

Processo N.:

Nome: (112191/3) CACIO ROBERTO ALVES DOS SANTOS
Cargo/Função: (9175) INVESTIGADOR DE POLICIA/LC344/407
Un. Adm: (212938) 1 DEL DE POLICIA DE BARRA DO GARCAS
A Partir de: 01/06/2023 Até 01/06/2023

Processo N.:

Nome: (234426/1) CAMILA FATIMA ALMEIDA MOLINA
Cargo/Função: (11665) FUNCAO DGA 10 LC/266
Un. Adm: (131890) UNID DE ASSESSORIA
A Partir de: 01/06/2023 Até 01/06/2023

Processo N.:

Nome: (259676/1) CARLOS AUGUSTO BERNARDINO SIMONETTI
Cargo/Função: (9175) INVESTIGADOR DE POLICIA/LC344/407
Un. Adm: (134503) DEL DE POLICIA DE VERA
A Partir de: 01/06/2023 Até 01/06/2023

Processo N.:

Nome: (28754/1) CARLOS AUGUSTO PINTO RAMALHO DOS SANTOS
Cargo/Função: (9200) ESCRIVAO DE POLICIA/LC318/407
Un. Adm: (176915) DEL REGIONAL DE VARZEA GRANDE
A Partir de: 15/06/2023 Até 15/06/2023

Processo N.:

Nome: (242537/1) CARLOS FRANCISCO DE MORAES
Cargo/Função: (11592) DGA-5 SERVIDOR
Un. Adm: (165956) COORD DE POLICIA COMUNITARIA
A Partir de: 02/06/2023 Até 02/06/2023

Processo N.:

Nome: (123355/19) CARLOS PEREIRA DOS SANTOS
Cargo/Função: (9175) INVESTIGADOR DE POLICIA/LC344/407
Un. Adm: (133868) DEL DE POLICIA DE COTRIGUACU
A Partir de: 01/06/2023 Até 01/06/2023

Processo N.:

Nome: (118756/3) CARMEN CECILIA OSORIO SETUBAL
Cargo/Função: (9175) INVESTIGADOR DE POLICIA/LC344/407
Un. Adm: (164402) GER ESTADUAL DA POLINTER
A Partir de: 02/06/2023 Até 02/06/2023

Processo N.:

Nome: (234180/1) CAROLINA BRANDAO MARANHÃO
Cargo/Função: (9200) ESCRIVAO DE POLICIA/LC318/407
Un. Adm: (133779) DEL DE POLICIA DE NORTELANDIA
A Partir de: 01/06/2023 Até 01/06/2023

Processo N.:

Nome: (31987/1) CATULINO CATARINO DE MELO
Cargo/Função: (9175) INVESTIGADOR DE POLICIA/LC344/407
Un. Adm: (222305) CENTRAL DE FLAGRANTES DE CUIABA
PLANTAO
A Partir de: 05/06/2023 Até 05/06/2023

Processo N.:

Nome: (92173/1) CELSO RENDA GOMES
Cargo/Função: (2348) DELEGADO DE POLICIA
Un. Adm: (212792) 2 DEL DE POLICIA DE CUIABA
A Partir de: 03/06/2023 Até 03/06/2023

Processo N.:

Nome: (95853/1) CHARLES MAGDO MARTINS DA SILVA
Cargo/Função: (9175) INVESTIGADOR DE POLICIA/LC344/407
Un. Adm: (212954) 2 DEL DE POLICIA DO BARRA DO GARCAS
A Partir de: 01/06/2023 Até 01/06/2023

Processo N.:

Nome: (136231/1) CHRISTIANE KARINE FORTUNATO PAES DE BARROS

Cargo/Função: (11592) DGA-5 SERVIDOR
Un. Adm: (131890) UNID DE ASSESSORIA
A Partir de: 02/06/2023 Até 02/06/2023

Processo N.:

Nome: (136602/1) CINTHIA GOMES DA ROCHA CUPIDO

Cargo/Função: (2348) DELEGADO DE POLICIA
Un. Adm: (133612) DEL DE POLICIA DE CACERES
A Partir de: 13/06/2023 Até 13/06/2023

Processo N.:

Nome: (136282/1) CLAUDIA BRAZ DA SILVA

Cargo/Função: (9175) INVESTIGADOR DE POLICIA/LC344/407
Un. Adm: (222305) CENTRAL DE FLAGRANTES DE CUIABA

PLANTAO

A Partir de: 04/06/2023 Até 04/06/2023

Processo N.:

Nome: (92133/1) CLAUDIANO FERREIRA DE MENEZES

Cargo/Função: (9175) INVESTIGADOR DE POLICIA/LC344/407
Un. Adm: (133620) DEL DE POLICIA DE ARAPUTANGA
A Partir de: 10/06/2023 Até 10/06/2023

Processo N.:

Nome: (97486/1) CLAUDIONOR TEIXEIRA DOS SANTOS

Cargo/Função: (9200) ESCRIVAO DE POLICIA/LC318/407
Un. Adm: (176915) DEL REGIONAL DE VARZEA GRANDE
A Partir de: 02/06/2023 Até 02/06/2023

Processo N.:

Nome: (203903/1) CLODOALDO LOPES DE LIMA

Cargo/Função: (9175) INVESTIGADOR DE POLICIA/LC344/407
Un. Adm: (133370) DEL DE POLICIA DE APIACAS
A Partir de: 01/06/2023 Até 01/06/2023

Processo N.:

Nome: (259647/1) CRISTIANE BASTOS FONSECA

Cargo/Função: (9175) INVESTIGADOR DE POLICIA/LC344/407
Un. Adm: (222305) CENTRAL DE FLAGRANTES DE CUIABA

PLANTAO

A Partir de: 05/06/2023 Até 05/06/2023

Processo N.:

Nome: (136291/1) CRISTIANE LIMA DE ASSIS

Cargo/Função: (9175) INVESTIGADOR DE POLICIA/LC344/407
Un. Adm: (133809) DEL DE POLICIA DE NOVA MUTUM
A Partir de: 09/06/2023 Até 09/06/2023

Processo N.:

Nome: (259633/1) CRISTIANE RODRIGUES SOARES ALMEIDA

Cargo/Função: (9175) INVESTIGADOR DE POLICIA/LC344/407
Un. Adm: (212938) 1 DEL DE POLICIA DE BARRA DO GARCAS
A Partir de: 01/06/2023 Até 01/06/2023

Processo N.:

Nome: (259655/1) CRISTIANNE MARIA DEMICHEL I

Cargo/Função: (11665) FUNCAO DGA 10 LC/266
Un. Adm: (133850) DEL DE POLICIA DE ARIPUANA
A Partir de: 02/06/2023 Até 02/06/2023

Processo N.:

Nome: (136939/1) DANIELA PANDIN GANDINI

Cargo/Função: (11665) FUNCAO DGA 10 LC/266
Un. Adm: (164348) DIR DE ATIVIDADES ESPECIAIS
A Partir de: 02/06/2023 Até 02/06/2023

Processo N.:

Nome: (252470/2) DANILLO RIBEIRO DOS SANTOS

Cargo/Função: (9175) INVESTIGADOR DE POLICIA/LC344/407
Un. Adm: (133493) DEL REGIONAL DE BARRA DO GARCAS
A Partir de: 18/06/2023 Até 18/06/2023

Processo N.:

Nome: (226051/2) DANILO GERMINARI DE BRITO

Cargo/Função: (9175) INVESTIGADOR DE POLICIA/LC344/407
Un. Adm: (164313) COORD DE INTELIGENCIA TECNOLOGICA
A Partir de: 03/06/2023 Até 03/06/2023

Processo N.:

Nome: (136297/1) DARIO DE LIMA SANTOS

Cargo/Função: (9175) INVESTIGADOR DE POLICIA/LC344/407
Un. Adm: (212938) 1 DEL DE POLICIA DE BARRA DO GARCAS
A Partir de: 02/06/2023 Até 02/06/2023

Processo N.:

Nome: (309512/1) DARIO FERREIRA

Cargo/Função: (4360) DELEGADO DE POLICIA SUBST LC575/2016
Un. Adm: (177504) DEL DE POLICIA DE ALTO BOA VISTA
A Partir de: 01/06/2023 Até 01/06/2023

Processo N.:

Nome: (268172/1) DAYANE CARVALHO

Cargo/Função: (9175) INVESTIGADOR DE POLICIA/LC344/407
Un. Adm: (165956) COORD DE POLICIA COMUNITARIA
A Partir de: 02/06/2023 Até 02/06/2023

Processo N.:

Nome: (229856/2) DEIVID OLIVEIRA DO NASCIMENTO

Cargo/Função: (11665) FUNCAO DGA 10 LC/266
Un. Adm: (165956) COORD DE POLICIA COMUNITARIA
A Partir de: 03/06/2023 Até 03/06/2023

Processo N.:

Nome: (259660/1) DENEVALDO BARBOSA PEREIRA JUNIOR

Cargo/Função: (9200) ESCRIVAO DE POLICIA/LC318/407
Un. Adm: (222305) CENTRAL DE FLAGRANTES DE CUIABA

PLANTAO

A Partir de: 20/06/2023 Até 20/06/2023

Processo N.:

Nome: (242532/1) DEUEL PAIXAO DE SANTANA

Cargo/Função: (2348) DELEGADO DE POLICIA
Un. Adm: (154768) DEL DE POLICIA DE CANARANA
A Partir de: 01/06/2023 Até 01/06/2023

Processo N.:

Nome: (97407/1) DEUZIMAR BRITO ARRAES

Cargo/Função: (9175) INVESTIGADOR DE POLICIA/LC344/407
Un. Adm: (212954) 2 DEL DE POLICIA DO BARRA DO GARCAS
A Partir de: 01/06/2023 Até 01/06/2023

Processo N.:

Nome: (97488/1) EDEMIRSON SANTIAGO SILVA CAMPOS

Cargo/Função: (9175) INVESTIGADOR DE POLICIA/LC344/407
Un. Adm: (176915) DEL REGIONAL DE VARZEA GRANDE
A Partir de: 05/06/2023 Até 05/06/2023

Processo N.:

Nome: (99145/2) EDEUSO ALEXANDRE DE ALMEIDA

Cargo/Função: (9200) ESCRIVAO DE POLICIA/LC318/407
Un. Adm: (134503) DEL DE POLICIA DE VERA
A Partir de: 01/06/2023 Até 01/06/2023

Processo N.:

Nome: (97336/1) EDILSON CARVALHO DA COSTA

Cargo/Função: (9175) INVESTIGADOR DE POLICIA/LC344/407
Un. Adm: (133469) DEL DE POLICIA DE ALTO GARCAS
A Partir de: 02/06/2023 Até 02/06/2023

Processo N.:

Nome: (89095/2) EDSINOMAR MACIEL GONCALVES

Cargo/Função: (9175) INVESTIGADOR DE POLICIA/LC344/407
Un. Adm: (212938) 1 DEL DE POLICIA DE BARRA DO GARCAS
A Partir de: 01/06/2023 Até 01/06/2023

Processo N.:

Nome: (70468/4) EDUARDO CAPOSSOLI DA CUNHA

Cargo/Função: (9175) INVESTIGADOR DE POLICIA/LC344/407
Un. Adm: (222305) CENTRAL DE FLAGRANTES DE CUIABA

PLANTAO

A Partir de: 01/06/2023 Até 01/06/2023

Processo N.:

Nome: (75876/3) EDUARDO PENNO

Cargo/Função: (9175) INVESTIGADOR DE POLICIA/LC344/407
Un. Adm: (177504) DEL DE POLICIA DE ALTO BOA VISTA
A Partir de: 02/06/2023 Até 02/06/2023

Processo N.:

Nome: (97061/2) ELADIO CRISOSTOMO DE OLIVEIRA
Cargo/Função: (9175) INVESTIGADOR DE POLICIA/LC344/407
Un. Adm: (212938) 1 DEL DE POLICIA DE BARRA DO GARCAS
A Partir de: 02/06/2023 Até 02/06/2023

Processo N.:

Nome: (132934/6) ELERSON MENDES DA CUNHA
Cargo/Função: (9200) ESCRIVAO DE POLICIA/LC318/407
Un. Adm: (222305) CENTRAL DE FLAGRANTES DE CUIABA
PLANTAO
A Partir de: 01/06/2023 Até 01/06/2023

Processo N.:

Nome: (268300/1) ELIAS GONCALVES BUENO AIRIS
Cargo/Função: (9175) INVESTIGADOR DE POLICIA/LC344/407
Un. Adm: (133868) DEL DE POLICIA DE COTRIGUACU
A Partir de: 01/06/2023 Até 01/06/2023

Processo N.:

Nome: (97499/1) ELIETHE EGIDIA SILVA E SILVA
Cargo/Função: (9200) ESCRIVAO DE POLICIA/LC318/407
Un. Adm: (222305) CENTRAL DE FLAGRANTES DE CUIABA
PLANTAO
A Partir de: 05/06/2023 Até 05/06/2023

Processo N.:

Nome: (127552/2) ELIZANE BARBOSA CAVALCANTE
Cargo/Função: (9200) ESCRIVAO DE POLICIA/LC318/407
Un. Adm: (222305) CENTRAL DE FLAGRANTES DE CUIABA
PLANTAO
A Partir de: 05/06/2023 Até 05/06/2023

Processo N.:

Nome: (91422/6) ELIZANGELA SOUZA NUNES
Cargo/Função: (9175) INVESTIGADOR DE POLICIA/LC344/407
Un. Adm: (133876) DEL DE POLICIA DE COLNIZA
A Partir de: 01/06/2023 Até 01/06/2023

Processo N.:

Nome: (268200/1) ELY CLEVERSON SIQUEIRA LIRA
Cargo/Função: (9175) INVESTIGADOR DE POLICIA/LC344/407
Un. Adm: (134414) DEL DE POLICIA DE CLAUDIA
A Partir de: 01/06/2023 Até 01/06/2023

Processo N.:

Nome: (268230/1) EMERSON BASILIO SOARES DA SILVA
Cargo/Função: (9175) INVESTIGADOR DE POLICIA/LC344/407
Un. Adm: (133876) DEL DE POLICIA DE COLNIZA
A Partir de: 01/06/2023 Até 01/06/2023

Processo N.:

Nome: (101690/1) EMERSON GONCALVES DA COSTA
Cargo/Função: (11665) FUNCAO DGA 10 LC/266
Un. Adm: (212849) 1 DEL DE POLICIA DE VARZEA GRANDE
A Partir de: 01/06/2023 Até 01/06/2023

Processo N.:

Nome: (309074/1) ERIC MARCIO FANTIN
Cargo/Função: (4360) DELEGADO DE POLICIA SUBST LC575/2016
Un. Adm: (177580) DEL DE POLICIA DE JUARA
A Partir de: 03/06/2023 Até 03/06/2023

Processo N.:

Nome: (57651/11) ERIKA DENISE ALVES DE LIMA BRAGA
Cargo/Função: (9200) ESCRIVAO DE POLICIA/LC318/407
Un. Adm: (133620) DEL DE POLICIA DE ARAPUTANGA
A Partir de: 03/06/2023 Até 03/06/2023

Processo N.:

Nome: (89498/4) ERIVALDO VICENTE PEREIRA JUNIOR
Cargo/Função: (9175) INVESTIGADOR DE POLICIA/LC344/407
Un. Adm: (212849) 1 DEL DE POLICIA DE VARZEA GRANDE
A Partir de: 02/06/2023 Até 02/06/2023

Processo N.:

Nome: (136228/1) EVANISE LEITE DE SOUZA
Cargo/Função: (9200) ESCRIVAO DE POLICIA/LC318/407
Un. Adm: (180866) GER DE PROVIMENTO MANUTENCAO E
MONITORAMENTO
A Partir de: 03/06/2023 Até 03/06/2023

Processo N.:

Nome: (307156/1) FABRICIO GARCIA HENRIQUES
Cargo/Função: (4360) DELEGADO DE POLICIA SUBST LC575/2016
Un. Adm: (133620) DEL DE POLICIA DE ARAPUTANGA
A Partir de: 02/06/2023 Até 02/06/2023

Processo N.:

Nome: (259714/1) FERNANDA CRISTINA ANDRADE GALVAO
Cargo/Função: (9200) ESCRIVAO DE POLICIA/LC318/407
Un. Adm: (133809) DEL DE POLICIA DE NOVA MUTUM
A Partir de: 08/06/2023 Até 08/06/2023

Processo N.:

Nome: (69674/11) FERNANDO CAVALCANTE FARIAS
Cargo/Função: (9175) INVESTIGADOR DE POLICIA/LC344/407
Un. Adm: (212938) 1 DEL DE POLICIA DE BARRA DO GARCAS
A Partir de: 01/06/2023 Até 01/06/2023

Processo N.:

Nome: (268092/1) FERNANDO DEBACKER
Cargo/Função: (9175) INVESTIGADOR DE POLICIA/LC344/407
Un. Adm: (133833) DEL REGIONAL DE JUINA
A Partir de: 22/06/2023 Até 22/06/2023

Processo N.:

Nome: (319700/1) FERNANDO FILIU ALBUQUERQUE MARQUES
Cargo/Função: (4360) DELEGADO DE POLICIA SUBST LC575/2016
Un. Adm: (133850) DEL DE POLICIA DE ARIPUANA
A Partir de: 01/06/2023 Até 01/06/2023

Processo N.:

Nome: (108083/1) FERNANDO VASCO SPINELLI PIGOZZI
Cargo/Função: (11614) DGA-7 SERVIDOR
Un. Adm: (164089) OUV ESPECIALIZADA
A Partir de: 02/06/2023 Até 02/06/2023

Processo N.:

Nome: (268107/1) FLAVIA MAYARA CAMPOS RESENDE
Cargo/Função: (9175) INVESTIGADOR DE POLICIA/LC344/407
Un. Adm: (212849) 1 DEL DE POLICIA DE VARZEA GRANDE
A Partir de: 02/06/2023 Até 02/06/2023

Processo N.:

Nome: (251990/1) FLAVIO SOUZA BRAGA
Cargo/Função: (2348) DELEGADO DE POLICIA
Un. Adm: (222305) CENTRAL DE FLAGRANTES DE CUIABA
PLANTAO
A Partir de: 03/06/2023 Até 03/06/2023

Processo N.:

Nome: (130825/2) FRANCILEIA DE OLIVEIRA OKADA
Cargo/Função: (9200) ESCRIVAO DE POLICIA/LC318/407
Un. Adm: (165956) COORD DE POLICIA COMUNITARIA
A Partir de: 02/06/2023 Até 02/06/2023

Processo N.:

Nome: (268143/1) FRANCISCO DAS CHAGAS DE BRITO PAULA GONCALO
Cargo/Função: (9175) INVESTIGADOR DE POLICIA/LC344/407
Un. Adm: (154792) DEL DE POLICIA DE COCALINHO
A Partir de: 03/06/2023 Até 03/06/2023

Processo N.:

Nome: (107658/1) FRANCISCO KUNZE JUNIOR
Cargo/Função: (2348) DELEGADO DE POLICIA
Un. Adm: (020826) DIR GERAL DE POLICIA JUDICIARIA CIVIL
A Partir de: 03/06/2023 Até 03/06/2023

Processo N.:

Nome: (121906/8) FRANCISCO PEREIRA MILHOMEM DOS SANTOS
Cargo/Função: (11665) FUNCAO DGA 10 LC/266
Un. Adm: (177580) DEL DE POLICIA DE JUARA
A Partir de: 01/06/2023 Até 01/06/2023

Processo N.:

Nome: (268103/1) FRANKLIN GIROLDO COSTA
Cargo/Função: (9175) INVESTIGADOR DE POLICIA/LC344/407
Un. Adm: (134554) DEL DE POLICIA DE UNIAO DO SUL
A Partir de: 02/06/2023 Até 02/06/2023

Processo N.:

Nome: (92170/1) GIANMARCO PACCOLA CAPOANI
Cargo/Função: (11606) DGA-6 SERVIDOR
Un. Adm: (020826) DIR GERAL DE POLICIA JUDICIARIA CIVIL
A Partir de: 03/06/2023 Até 03/06/2023

Processo N.:

Nome: (108209/1) GILBERTO DOS SANTOS
Cargo/Função: (9175) INVESTIGADOR DE POLICIA/LC344/407
Un. Adm: (212954) 2 DEL DE POLICIA DO BARRA DO GARCAS
A Partir de: 01/06/2023 Até 01/06/2023

Processo N.:

Nome: (97498/1) GILVAN GOMES SUDRE
Cargo/Função: (9175) INVESTIGADOR DE POLICIA/LC344/407
Un. Adm: (212938) 1 DEL DE POLICIA DE BARRA DO GARCAS
A Partir de: 02/06/2023 Até 02/06/2023

Processo N.:

Nome: (65727/8) GILVAN OLIVEIRA SILVA
Cargo/Função: (9200) ESCRIVAO DE POLICIA/LC318/407
Un. Adm: (212938) 1 DEL DE POLICIA DE BARRA DO GARCAS
A Partir de: 02/06/2023 Até 02/06/2023

Processo N.:

Nome: (136135/1) GISLAINE TRIVELLATO GRASSI
Cargo/Função: (11665) FUNCAO DGA 10 LC/266
Un. Adm: (164100) DIR DE EXECUCAO ESTRATEGICA
A Partir de: 01/06/2023 Até 01/06/2023

Processo N.:

Nome: (78418/5) GLAUCIO GALVAO DE ASSIS
Cargo/Função: (9175) INVESTIGADOR DE POLICIA/LC344/407
Un. Adm: (176915) DEL REGIONAL DE VARZEA GRANDE
A Partir de: 03/06/2023 Até 03/06/2023

Processo N.:

Nome: (259749/1) GUTEMBERG DUQUES DOS SANTOS
Cargo/Função: (9175) INVESTIGADOR DE POLICIA/LC344/407
Un. Adm: (212938) 1 DEL DE POLICIA DE BARRA DO GARCAS
A Partir de: 02/06/2023 Até 02/06/2023

Processo N.:

Nome: (252426/3) HAGATHA NAYARA OLIVEIRA DOS SANTOS
Cargo/Função: (9175) INVESTIGADOR DE POLICIA/LC344/407
Un. Adm: (134511) DEL DE POLICIA DE SORRISO
A Partir de: 01/06/2023 Até 01/06/2023

Processo N.:

Nome: (115305/2) HELDER LUIS NASCIMENTO RODRIGUES
Cargo/Função: (9175) INVESTIGADOR DE POLICIA/LC344/407
Un. Adm: (222305) CENTRAL DE FLAGRANTES DE CUIABA
PLANTAO
A Partir de: 01/06/2023 Até 01/06/2023

Processo N.:

Nome: (259757/1) HERMES SANTOS GONSALVES
Cargo/Função: (9175) INVESTIGADOR DE POLICIA/LC344/407
Un. Adm: (134511) DEL DE POLICIA DE SORRISO
A Partir de: 01/06/2023 Até 01/06/2023

Processo N.:

Nome: (200042/3) HUGO ALMEIDA DA SILVA
Cargo/Função: (9200) ESCRIVAO DE POLICIA/LC318/407
Un. Adm: (134554) DEL DE POLICIA DE UNIAO DO SUL
A Partir de: 03/06/2023 Até 03/06/2023

Processo N.:

Nome: (203584/1) HUGO ANDRES LEITAO CAMPOS
Cargo/Função: (9175) INVESTIGADOR DE POLICIA/LC344/407
Un. Adm: (154792) DEL DE POLICIA DE COCALINHO
A Partir de: 01/06/2023 Até 01/06/2023

Processo N.:

Nome: (237232/2) IHANCO MOREIRA CARVALHO
Cargo/Função: (11665) FUNCAO DGA 10 LC/266
Un. Adm: (133620) DEL DE POLICIA DE ARAPUTANGA
A Partir de: 03/06/2023 Até 03/06/2023

Processo N.:

Nome: (108203/1) ILDEMAR DE SOUZA CAMPOS
Cargo/Função: (9175) INVESTIGADOR DE POLICIA/LC344/407
Un. Adm: (212849) 1 DEL DE POLICIA DE VARZEA GRANDE
A Partir de: 04/06/2023 Até 04/06/2023

Processo N.:

Nome: (238431/1) INDIANARA BERTOLDO VESTENA RIBEIRO
Cargo/Função: (11665) FUNCAO DGA 10 LC/266
Un. Adm: (020826) DIR GERAL DE POLICIA JUDICIARIA CIVIL
A Partir de: 01/06/2023 Até 01/06/2023

Processo N.:

Nome: (256623/2) ISAC CAMPANHA
Cargo/Função: (9175) INVESTIGADOR DE POLICIA/LC344/407
Un. Adm: (176915) DEL REGIONAL DE VARZEA GRANDE
A Partir de: 02/06/2023 Até 02/06/2023

Processo N.:

Nome: (234257/1) IVANEZ ALVES PEREIRA
Cargo/Função: (9175) INVESTIGADOR DE POLICIA/LC344/407
Un. Adm: (177504) DEL DE POLICIA DE ALTO BOA VISTA
A Partir de: 01/06/2023 Até 01/06/2023

Processo N.:

Nome: (259763/1) IVO DE PAULA RIBEIRO FILHO
Cargo/Função: (9175) INVESTIGADOR DE POLICIA/LC344/407
Un. Adm: (222305) CENTRAL DE FLAGRANTES DE CUIABA
PLANTAO
A Partir de: 05/06/2023 Até 05/06/2023

Processo N.:

Nome: (97585/1) JACIMAR DOS SANTOS MELO
Cargo/Função: (9175) INVESTIGADOR DE POLICIA/LC344/407
Un. Adm: (154792) DEL DE POLICIA DE COCALINHO
A Partir de: 03/06/2023 Até 03/06/2023

Processo N.:

Nome: (234164/1) JACIRENE AIRES DE SOUSA
Cargo/Função: (11665) FUNCAO DGA 10 LC/266
Un. Adm: (177504) DEL DE POLICIA DE ALTO BOA VISTA
A Partir de: 01/06/2023 Até 01/06/2023

Processo N.:

Nome: (259754/1) JAILTON RODRIGUES PORTO
Cargo/Função: (9175) INVESTIGADOR DE POLICIA/LC344/407
Un. Adm: (133850) DEL DE POLICIA DE ARIPUANA
A Partir de: 01/06/2023 Até 01/06/2023

Processo N.:

Nome: (234334/1) JANDDERSON XAVIER FERREIRA DOS REIS
Cargo/Função: (9175) INVESTIGADOR DE POLICIA/LC344/407
Un. Adm: (176915) DEL REGIONAL DE VARZEA GRANDE
A Partir de: 05/06/2023 Até 05/06/2023

Processo N.:

Nome: (73110/3) JANNIRA LARANJEIRA SIQUEIRA CAMPOS MOURA
Cargo/Função: (2348) DELEGADO DE POLICIA
Un. Adm: (222313) PLANTAO DE ATEND VITIMAS DE VIOLENCIA
DOM E SEXUAL
A Partir de: 12/06/2023 Até 12/06/2023

Processo N.:

Nome: (268081/1) JEFERSON MARTINS
Cargo/Função: (9200) ESCRIVAO DE POLICIA/LC318/407
Un. Adm: (176915) DEL REGIONAL DE VARZEA GRANDE
A Partir de: 02/06/2023 Até 02/06/2023

Processo N.:

Nome: (259770/1) JEOVANIA PEREIRA MARINHO OLIVEIRA
Cargo/Função: (9175) INVESTIGADOR DE POLICIA/LC344/407
Un. Adm: (222305) CENTRAL DE FLAGRANTES DE CUIABA
PLANTAO
A Partir de: 02/06/2023 Até 02/06/2023

Processo N.:

Nome: (97325/1) JESSE PAZ GONCALVES
Cargo/Função: (9175) INVESTIGADOR DE POLICIA/LC344/407
Un. Adm: (176915) DEL REGIONAL DE VARZEA GRANDE
A Partir de: 05/06/2023 Até 05/06/2023

Processo N.:

Nome: (23907/1) JOANA ANTONIA GONCALVES DA SILVA
Cargo/Função: (11665) FUNCAO DGA 10 LC/266
Un. Adm: (180858) COORD DE GESTAO DE PESSOAS
A Partir de: 01/06/2023 Até 01/06/2023

Processo N.:

Nome: (108246/1) JOAO BOSCO DA SILVA
Cargo/Função: (9175) INVESTIGADOR DE POLICIA/LC344/407
Un. Adm: (222305) CENTRAL DE FLAGRANTES DE CUIABA
PLANTAO
A Partir de: 01/06/2023 Até 01/06/2023

Processo N.:

Nome: (47599/3) JOAO CICERO DA SILVA
Cargo/Função: (9175) INVESTIGADOR DE POLICIA/LC344/407
Un. Adm: (133833) DEL REGIONAL DE JUINA
A Partir de: 03/06/2023 Até 03/06/2023

Processo N.:

Nome: (97533/1) JOAO EDUARDO SAMPAIO DE ALENCAR
Cargo/Função: (2348) DELEGADO DE POLICIA
Un. Adm: (165956) COORD DE POLICIA COMUNITARIA
A Partir de: 02/06/2023 Até 02/06/2023

Processo N.:

Nome: (299373/1) JOAO PAULO BERTE
Cargo/Função: (11690) FUNCAO DGA 6 LC/266
Un. Adm: (134007) DEL REGIONAL DE PONTES E LACERDA
A Partir de: 01/06/2023 Até 01/06/2023

Processo N.:

Nome: (259745/1) JOAO PAULO TAVARES DA COSTA
Cargo/Função: (9175) INVESTIGADOR DE POLICIA/LC344/407
Un. Adm: (177504) DEL DE POLICIA DE ALTO BOA VISTA
A Partir de: 01/06/2023 Até 01/06/2023

Processo N.:

Nome: (131446/6) JOECIL RODRIGUES DE OLIVEIRA
Cargo/Função: (9200) ESCRIVAO DE POLICIA/LC318/407
Un. Adm: (222305) CENTRAL DE FLAGRANTES DE CUIABA
PLANTAO
A Partir de: 02/06/2023 Até 02/06/2023

Processo N.:

Nome: (97363/1) JOSE ANTONIO DA SILVA AQUINO
Cargo/Função: (9175) INVESTIGADOR DE POLICIA/LC344/407
Un. Adm: (222305) CENTRAL DE FLAGRANTES DE CUIABA
PLANTAO
A Partir de: 01/06/2023 Até 01/06/2023

Processo N.:

Nome: (259794/1) JOSE DOS SANTOS REIS FIGUEIREDO
Cargo/Função: (9175) INVESTIGADOR DE POLICIA/LC344/407
Un. Adm: (212849) 1 DEL DE POLICIA DE VARZEA GRANDE
A Partir de: 04/06/2023 Até 04/06/2023

Processo N.:

Nome: (44022/1) JOSE FERNANDES NUNES DE ARAUJO
Cargo/Função: (11665) FUNCAO DGA 10 LC/266
Un. Adm: (176915) DEL REGIONAL DE VARZEA GRANDE
A Partir de: 06/06/2023 Até 06/06/2023

Processo N.:

Nome: (267989/1) JOSE LUIZ FRANCO DOS SANTOS
Cargo/Função: (9175) INVESTIGADOR DE POLICIA/LC344/407
Un. Adm: (154792) DEL DE POLICIA DE COCALINHO
A Partir de: 03/06/2023 Até 03/06/2023

Processo N.:

Nome: (136304/1) JOSE RICARDO VIEIRA
Cargo/Função: (9175) INVESTIGADOR DE POLICIA/LC344/407
Un. Adm: (176915) DEL REGIONAL DE VARZEA GRANDE
A Partir de: 02/06/2023 Até 02/06/2023

Processo N.:

Nome: (114861/3) JUALZY DA SILVA ALBUQUERQUE
Cargo/Função: (9175) INVESTIGADOR DE POLICIA/LC344/407
Un. Adm: (164135) GER DE ACOMPANHAMENTO PROJETOS
CONVENIOS E OBRAS
A Partir de: 03/06/2023 Até 03/06/2023

Processo N.:

Nome: (268045/1) JUCELIA LEMES DE ALMEIDA
Cargo/Função: (9175) INVESTIGADOR DE POLICIA/LC344/407
Un. Adm: (222305) CENTRAL DE FLAGRANTES DE CUIABA
PLANTAO
A Partir de: 02/06/2023 Até 02/06/2023

Processo N.:

Nome: (234264/1) JULIANO BACCIN
Cargo/Função: (9175) INVESTIGADOR DE POLICIA/LC344/407
Un. Adm: (212938) 1 DEL DE POLICIA DE BARRA DO GARCAS
A Partir de: 03/06/2023 Até 03/06/2023

Processo N.:

Nome: (234335/1) JULLYE DA SILVA LIRA
Cargo/Função: (9200) ESCRIVAO DE POLICIA/LC318/407
Un. Adm: (212954) 2 DEL DE POLICIA DO BARRA DO GARCAS
A Partir de: 02/06/2023 Até 02/06/2023

Processo N.:

Nome: (97416/1) JUNIOR SILVA DE ANUNCIACAO
Cargo/Função: (9175) INVESTIGADOR DE POLICIA/LC344/407
Un. Adm: (222305) CENTRAL DE FLAGRANTES DE CUIABA
PLANTAO
A Partir de: 03/06/2023 Até 03/06/2023

Processo N.:

Nome: (230854/2) KAROLAINE CAPELARI DE HOLANDA
Cargo/Função: (9200) ESCRIVAO DE POLICIA/LC318/407
Un. Adm: (222305) CENTRAL DE FLAGRANTES DE CUIABA
PLANTAO
A Partir de: 02/06/2023 Até 02/06/2023

Processo N.:

Nome: (76356/2) KEILA ANDREOTTI PEZZIN GOMES
Cargo/Função: (11665) FUNCAO DGA 10 LC/266
Un. Adm: (177440) DEL DE POLICIA DE VILA RICA
A Partir de: 02/06/2023 Até 02/06/2023

Processo N.:

Nome: (259804/1) KLENER CORREA COUTRIN
Cargo/Função: (9175) INVESTIGADOR DE POLICIA/LC344/407
Un. Adm: (133469) DEL DE POLICIA DE ALTO GARCAS
A Partir de: 03/06/2023 Até 03/06/2023

Processo N.:

Nome: (131277/2) LAECIO DE HOLANDA PORTELA MENDONCA
Cargo/Função: (9175) INVESTIGADOR DE POLICIA/LC344/407
Un. Adm: (164402) GER ESTADUAL DA POLINTER
A Partir de: 05/06/2023 Até 05/06/2023

Processo N.:

Nome: (234342/1) LAIS CASTRO DE SOUZA
Cargo/Função: (9200) ESCRIVAO DE POLICIA/LC318/407
Un. Adm: (020826) DIR GERAL DE POLICIA JUDICIARIA CIVIL
A Partir de: 02/06/2023 Até 02/06/2023

Processo N.:

Nome: (203463/1) LAURA VIVIANE DE ALMEIDA COUTO
Cargo/Função: (9175) INVESTIGADOR DE POLICIA/LC344/407
Un. Adm: (212938) 1 DEL DE POLICIA DE BARRA DO GARCAS
A Partir de: 01/06/2023 Até 01/06/2023

Processo N.:

Nome: (259810/1) LEANDRO AGUIAR LUZ
Cargo/Função: (9175) INVESTIGADOR DE POLICIA/LC344/407
Un. Adm: (134503) DEL DE POLICIA DE VERA
A Partir de: 03/06/2023 Até 03/06/2023

Processo N.:

Nome: (259809/1) LEANDRO ATAIDE PIRES
Cargo/Função: (9200) ESCRIVAO DE POLICIA/LC318/407
Un. Adm: (222305) CENTRAL DE FLAGRANTES DE CUIABA
PLANTAO
A Partir de: 01/06/2023 Até 01/06/2023

Processo N.:

Nome: (95742/1) LENILSON BARROS DE MORAES
Cargo/Função: (9175) INVESTIGADOR DE POLICIA/LC344/407
Un. Adm: (212849) 1 DEL DE POLICIA DE VARZEA GRANDE
A Partir de: 02/06/2023 Até 02/06/2023

Processo N.:

Nome: (136941/1) LEONEIDE BERNARDINO DE SANTANA ALVES ARAUJO

Cargo/Função: (9175) INVESTIGADOR DE POLICIA/LC344/407

Un. Adm: (222305) CENTRAL DE FLAGRANTES DE CUIABA

PLANTAO

A Partir de: 03/06/2023 Até 03/06/2023

Processo N.:

Nome: (259843/1) LIARLEY FRANCISCO DE PAULA

Cargo/Função: (9175) INVESTIGADOR DE POLICIA/LC344/407

Un. Adm: (164224) DIR DE INTELIGENCIA

A Partir de: 02/06/2023 Até 02/06/2023

Processo N.:

Nome: (213115/6) LIDIA TEIXEIRA VIANA

Cargo/Função: (9175) INVESTIGADOR DE POLICIA/LC344/407

Un. Adm: (177580) DEL DE POLICIA DE JUARA

A Partir de: 03/06/2023 Até 03/06/2023

Processo N.:

Nome: (101685/1) LILIANE DE SOUZA SANTOS MURATA COSTA

Cargo/Função: (2348) DELEGADO DE POLICIA

Un. Adm: (133124) DEL ESP DO MEIO AMBIENTE

A Partir de: 01/06/2023 Até 01/06/2023

Processo N.:

Nome: (112350/3) LINDOMAR BERNARDINO DA SILVA

Cargo/Função: (9175) INVESTIGADOR DE POLICIA/LC344/407

Un. Adm: (222305) CENTRAL DE FLAGRANTES DE CUIABA

PLANTAO

A Partir de: 01/06/2023 Até 01/06/2023

Processo N.:

Nome: (268047/1) LOALLISSON CHRISTHOPHER PEREIRA DA SILVA

Cargo/Função: (9175) INVESTIGADOR DE POLICIA/LC344/407

Un. Adm: (133620) DEL DE POLICIA DE ARAPUTANGA

A Partir de: 02/06/2023 Até 02/06/2023

Processo N.:

Nome: (259905/1) LUANDER ALVES PASSBERG

Cargo/Função: (9175) INVESTIGADOR DE POLICIA/LC344/407

Un. Adm: (133370) DEL DE POLICIA DE APIACAS

A Partir de: 02/06/2023 Até 02/06/2023

Processo N.:

Nome: (136220/1) LUCENE FATIMA LONZYNSKI

Cargo/Função: (11665) FUNCAO DGA 10 LC/266

Un. Adm: (104264) DIR GERAL ADJUNTO DE POLICIA JUDICIARIA

CIVIL

A Partir de: 03/06/2023 Até 03/06/2023

Processo N.:

Nome: (259851/1) LUCIANO CESARIO RANGEL

Cargo/Função: (9175) INVESTIGADOR DE POLICIA/LC344/407

Un. Adm: (133485) DEL DE POLICIA DE PONTE BRANCA

A Partir de: 03/06/2023 Até 03/06/2023

Processo N.:

Nome: (208211/2) LUIZ CARLOS DA SILVA

Cargo/Função: (9175) INVESTIGADOR DE POLICIA/LC344/407

Un. Adm: (222305) CENTRAL DE FLAGRANTES DE CUIABA

PLANTAO

A Partir de: 02/06/2023 Até 02/06/2023

Processo N.:

Nome: (87784/2) LUIZ CARLOS FERREIRA COSTA

Cargo/Função: (9175) INVESTIGADOR DE POLICIA/LC344/407

Un. Adm: (133779) DEL DE POLICIA DE NORTELANDIA

A Partir de: 01/06/2023 Até 01/06/2023

Processo N.:

Nome: (72022/2) LUIZ CARLOS SEIXAS DA SILVA

Cargo/Função: (9175) INVESTIGADOR DE POLICIA/LC344/407

Un. Adm: (165956) COORD DE POLICIA COMUNITARIA

A Partir de: 02/06/2023 Até 02/06/2023

Processo N.:

Nome: (203566/1) LUIZ DORILEO SIQUEIRA

Cargo/Função: (9175) INVESTIGADOR DE POLICIA/LC344/407

Un. Adm: (164402) GER ESTADUAL DA POLINTER

A Partir de: 01/06/2023 Até 01/06/2023

Processo N.:

Nome: (97343/1) LUIZ FERNANDO DE ARAUJO MELO

Cargo/Função: (9175) INVESTIGADOR DE POLICIA/LC344/407

Un. Adm: (133469) DEL DE POLICIA DE ALTO GARCAS

A Partir de: 01/06/2023 Até 01/06/2023

Processo N.:

Nome: (109804/1) LUIZ MARIO DO NASCIMENTO JUNIOR

Cargo/Função: (9175) INVESTIGADOR DE POLICIA/LC344/407

Un. Adm: (222305) CENTRAL DE FLAGRANTES DE CUIABA

PLANTAO

A Partir de: 01/06/2023 Até 01/06/2023

Processo N.:

Nome: (95680/1) MANOEL DE JESUS FEITOSA DOS SANTOS

Cargo/Função: (9175) INVESTIGADOR DE POLICIA/LC344/407

Un. Adm: (133582) DEL DE POLICIA DE TORIXOREU

A Partir de: 01/06/2023 Até 01/06/2023

Processo N.:

Nome: (299338/1) MARCIO HENRIQUE ALMEIDA PORTELA

Cargo/Função: (4360) DELEGADO DE POLICIA SUBST LC575/2016

Un. Adm: (134635) DEL DE POLICIA DE BARRA DO BUGRES

A Partir de: 01/06/2023 Até 01/06/2023

Processo N.:

Nome: (108293/1) MARCO ANTONIO DE AMORIM

Cargo/Função: (9175) INVESTIGADOR DE POLICIA/LC344/407

Un. Adm: (164119) COORD DE DESENVOLVIMENTO

INSTITUCIONAL

A Partir de: 02/06/2023 Até 02/06/2023

Processo N.:

Nome: (136486/1) MARCOS DONIZETI CAYRES

Cargo/Função: (11630) DGA-9 SERVIDOR

Un. Adm: (164240) GER DE INTELIGENCIA POLICIAL

A Partir de: 01/06/2023 Até 01/06/2023

Processo N.:

Nome: (259925/1) MARCOS FABIO DA COSTA MONCLAIR

Cargo/Função: (11606) DGA-6 SERVIDOR

Un. Adm: (164321) GER ESPECIALIZADA EM CRIMES DE ALTA

TECNOLOGIA

A Partir de: 01/06/2023 Até 01/06/2023

Processo N.:

Nome: (307152/1) MARCOS PAULO BATISTA DE OLIVEIRA

Cargo/Função: (4360) DELEGADO DE POLICIA SUBST LC575/2016

Un. Adm: (134058) DEL REGIONAL DE RONDONOPOLIS

A Partir de: 02/06/2023 Até 02/06/2023

Processo N.:

Nome: (268036/1) MARCUS HENRIQUE FERREIRA

Cargo/Função: (9175) INVESTIGADOR DE POLICIA/LC344/407

Un. Adm: (134414) DEL DE POLICIA DE CLAUDIA

A Partir de: 03/06/2023 Até 03/06/2023

Processo N.:

Nome: (107948/1) MARIA VIRGINIA DE ARRUDA BURLI

Cargo/Função: (9200) ESCRIVAO DE POLICIA/LC318/407

Un. Adm: (222305) CENTRAL DE FLAGRANTES DE CUIABA

PLANTAO

A Partir de: 03/06/2023 Até 03/06/2023

Processo N.:

Nome: (220430/17) MARILAINÉ SUELLEN DE CARVALHO

Cargo/Função: (9175) INVESTIGADOR DE POLICIA/LC344/407

Un. Adm: (133620) DEL DE POLICIA DE ARAPUTANGA

A Partir de: 01/06/2023 Até 01/06/2023

Processo N.:

Nome: (87291/2) MARLENE SOUZA FERREIRA

Cargo/Função: (9175) INVESTIGADOR DE POLICIA/LC344/407

Un. Adm: (212865) 2 DEL DE POLICIA DE VARZEA GRANDE

A Partir de: 02/06/2023 Até 02/06/2023

Processo N.:

Nome: (299337/1) MARLON CONCEICAO LUZ
Cargo/Função: (4360) DELEGADO DE POLICIA SUBST LC575/2016
Un. Adm: (133248) DEL DE POL DE CHAPADA DOS GUIMARAES
A Partir de: 01/06/2023 Até 01/06/2023

Processo N.:

Nome: (97561/1) MARLON VALADARES DA SILVA
Cargo/Função: (9175) INVESTIGADOR DE POLICIA/LC344/407
Un. Adm: (212938) 1 DEL DE POLICIA DE BARRA DO GARCAS
A Partir de: 02/06/2023 Até 02/06/2023

Processo N.:

Nome: (136164/1) MARY CELIA DE SOUZA
Cargo/Função: (9200) ESCRIVAO DE POLICIA/LC318/407
Un. Adm: (020826) DIR GERAL DE POLICIA JUDICIARIA CIVIL
A Partir de: 01/06/2023 Até 01/06/2023

Processo N.:

Nome: (309474/1) MATEUS ALMEIDA OLIVEIRA REINERS
Cargo/Função: (4360) DELEGADO DE POLICIA SUBST LC575/2016
Un. Adm: (193526) DEL DE POLICIA DE CAMPOS DE JULIO
A Partir de: 02/06/2023 Até 02/06/2023

Processo N.:

Nome: (259891/2) MATHEUS SOARES AUGUSTO
Cargo/Função: (4360) DELEGADO DE POLICIA SUBST LC575/2016
Un. Adm: (154733) DEL DE POLICIA DE AGUA BOA
A Partir de: 01/06/2023 Até 01/06/2023

Processo N.:

Nome: (204002/1) MAURICIO ANTONIO DA CRUZ
Cargo/Função: (11630) DGA-9 SERVIDOR
Un. Adm: (164240) GER DE INTELIGENCIA POLICIAL
A Partir de: 03/06/2023 Até 03/06/2023

Processo N.:

Nome: (259861/1) MAYCON RODRIGUES
Cargo/Função: (9200) ESCRIVAO DE POLICIA/LC318/407
Un. Adm: (176915) DEL REGIONAL DE VARZEA GRANDE
A Partir de: 03/06/2023 Até 03/06/2023

Processo N.:

Nome: (242495/1) MICHAEL MENDES PAES
Cargo/Função: (2348) DELEGADO DE POLICIA
Un. Adm: (222305) CENTRAL DE FLAGRANTES DE CUIABA
PLANTAO
A Partir de: 05/06/2023 Até 05/06/2023

Processo N.:

Nome: (268214/1) MILTON LACERDA DA SILVA CAMPOS
Cargo/Função: (9175) INVESTIGADOR DE POLICIA/LC344/407
Un. Adm: (177580) DEL DE POLICIA DE JUARA
A Partir de: 01/06/2023 Até 01/06/2023

Processo N.:

Nome: (259949/1) MIRIAN ARAUJO GAUDENCIO
Cargo/Função: (9175) INVESTIGADOR DE POLICIA/LC344/407
Un. Adm: (154105) DEL ESP DE REPRESSAO A
ENTORPECENTES
A Partir de: 01/06/2023 Até 01/06/2023

Processo N.:

Nome: (203968/1) MOACIR RODRIGUES DE MENEZES
Cargo/Função: (11592) DGA-5 SERVIDOR
Un. Adm: (164119) COORD DE DESENVOLVIMENTO
INSTITUCIONAL
A Partir de: 02/06/2023 Até 02/06/2023

Processo N.:

Nome: (268142/1) NEY DA COSTA LEITE
Cargo/Função: (9175) INVESTIGADOR DE POLICIA/LC344/407
Un. Adm: (177580) DEL DE POLICIA DE JUARA
A Partir de: 02/06/2023 Até 02/06/2023

Processo N.:

Nome: (203449/1) NILTON CESAR ALMEIDA CARDOSO
Cargo/Função: (11606) DGA-6 SERVIDOR
Un. Adm: (165964) GER DE POLICIA COMUNITARIA DA CAPITAL
A Partir de: 01/06/2023 Até 01/06/2023

Processo N.:

Nome: (98460/2) NILTON MOREIRA DA SILVA
Cargo/Função: (9175) INVESTIGADOR DE POLICIA/LC344/407
Un. Adm: (212938) 1 DEL DE POLICIA DE BARRA DO GARCAS
A Partir de: 03/06/2023 Até 03/06/2023

Processo N.:

Nome: (136171/1) NILVA FATIMA DOS SANTOS DELUQUI
Cargo/Função: (11665) FUNCAO DGA 10 LC/266
Un. Adm: (133620) DEL DE POLICIA DE ARAPUTANGA
A Partir de: 01/06/2023 Até 01/06/2023

Processo N.:

Nome: (234486/1) OLEDIANE MONTEIRO XAVIER
Cargo/Função: (9200) ESCRIVAO DE POLICIA/LC318/407
Un. Adm: (133850) DEL DE POLICIA DE ARIPUANA
A Partir de: 01/06/2023 Até 01/06/2023

Processo N.:

Nome: (234296/1) PAMELA PORFIRIO DA SILVA JANDIR
Cargo/Função: (9200) ESCRIVAO DE POLICIA/LC318/407
Un. Adm: (222305) CENTRAL DE FLAGRANTES DE CUIABA
PLANTAO
A Partir de: 03/06/2023 Até 03/06/2023

Processo N.:

Nome: (136153/1) PATRIK JOSE TOSTI
Cargo/Função: (9200) ESCRIVAO DE POLICIA/LC318/407
Un. Adm: (176915) DEL REGIONAL DE VARZEA GRANDE
A Partir de: 05/06/2023 Até 05/06/2023

Processo N.:

Nome: (209161/3) PAULO CESAR FRANCA
Cargo/Função: (9175) INVESTIGADOR DE POLICIA/LC344/407
Un. Adm: (133833) DEL REGIONAL DE JUINA
A Partir de: 01/06/2023 Até 01/06/2023

Processo N.:

Nome: (39076/7) PEDRO FERREIRA DA SILVA FILHO
Cargo/Função: (9200) ESCRIVAO DE POLICIA/LC318/407
Un. Adm: (212938) 1 DEL DE POLICIA DE BARRA DO GARCAS
A Partir de: 01/06/2023 Até 01/06/2023

Processo N.:

Nome: (259832/1) PEDRO LUIS DE OLIVEIRA
Cargo/Função: (9200) ESCRIVAO DE POLICIA/LC318/407
Un. Adm: (212938) 1 DEL DE POLICIA DE BARRA DO GARCAS
A Partir de: 02/06/2023 Até 02/06/2023

Processo N.:

Nome: (97440/1) PEDRO MARCIO PORTILHO
Cargo/Função: (9175) INVESTIGADOR DE POLICIA/LC344/407
Un. Adm: (165956) COORD DE POLICIA COMUNITARIA
A Partir de: 01/06/2023 Até 01/06/2023

Processo N.:

Nome: (98660/3) RAFAEL PAULO FONTOURA SILVA
Cargo/Função: (11689) FUNCAO DGA 5 LC/266
Un. Adm: (173720) COORD DE PLANEJAMENTO OPERACIONAL
A Partir de: 04/06/2023 Até 04/06/2023

Processo N.:

Nome: (268039/1) RAFAELLA PAIVA COELHO
Cargo/Função: (9200) ESCRIVAO DE POLICIA/LC318/407
Un. Adm: (133620) DEL DE POLICIA DE ARAPUTANGA
A Partir de: 02/06/2023 Até 02/06/2023

Processo N.:

Nome: (111200/2) RAYD WASSEM OSTI
Cargo/Função: (9175) INVESTIGADOR DE POLICIA/LC344/407
Un. Adm: (193488) DEL REGIONAL DE NOVA MUTUM
A Partir de: 03/06/2023 Até 03/06/2023

Processo N.:

Nome: (108189/1) REINALDO DE ASSUNCAO MARQUES
Cargo/Função: (9175) INVESTIGADOR DE POLICIA/LC344/407
Un. Adm: (133370) DEL DE POLICIA DE APIACAS
A Partir de: 03/06/2023 Até 03/06/2023

Processo N.:

Nome: (299312/1) RICARDO MARQUES SARTO
Cargo/Função: (4360) DELEGADO DE POLICIA SUBST LC575/2016
Un. Adm: (134023) DEL DE POLICIA DE COMODORO
A Partir de: 06/06/2023 Até 06/06/2023

Processo N.:

Nome: (97550/1) RICHARD DAMASCENO FERREIRA LAGE
Cargo/Função: (2348) DELEGADO DE POLICIA
Un. Adm: (212814) 3 DEL DE POLICIA DE CUIABA
A Partir de: 01/06/2023 Até 01/06/2023

Processo N.:

Nome: (268190/1) ROBERTO FERREIRA DOS SANTOS
Cargo/Função: (9175) INVESTIGADOR DE POLICIA/LC344/407
Un. Adm: (133876) DEL DE POLICIA DE COLNIZA
A Partir de: 01/06/2023 Até 01/06/2023

Processo N.:

Nome: (268166/1) ROBSON RODRIGUES DE OLIVEIRA
Cargo/Função: (11665) FUNCAO DGA 10 LC/266
Un. Adm: (133850) DEL DE POLICIA DE ARIPUANA
A Partir de: 02/06/2023 Até 02/06/2023

Processo N.:

Nome: (92690/6) RONY MAIK DA SILVA ALMEIDA
Cargo/Função: (11665) FUNCAO DGA 10 LC/266
Un. Adm: (133876) DEL DE POLICIA DE COLNIZA
A Partir de: 01/06/2023 Até 01/06/2023

Processo N.:

Nome: (97482/1) ROSANGELA DIAS DA CONCEICAO MELOS
Cargo/Função: (9175) INVESTIGADOR DE POLICIA/LC344/407
Un. Adm: (222305) CENTRAL DE FLAGRANTES DE CUIABA
PLANTAO
A Partir de: 01/06/2023 Até 01/06/2023

Processo N.:

Nome: (236914/2) ROZIVALDO PEREIRA DA SILVA
Cargo/Função: (9175) INVESTIGADOR DE POLICIA/LC344/407
Un. Adm: (133850) DEL DE POLICIA DE ARIPUANA
A Partir de: 01/06/2023 Até 01/06/2023

Processo N.:

Nome: (91812/2) RUBENS ANTONIO FERREIRA DO CARMO
Cargo/Função: (9175) INVESTIGADOR DE POLICIA/LC344/407
Un. Adm: (177504) DEL DE POLICIA DE ALTO BOA VISTA
A Partir de: 02/06/2023 Até 02/06/2023

Processo N.:

Nome: (238677/1) SEBASTIAO TAVARES ROLDAO
Cargo/Função: (9175) INVESTIGADOR DE POLICIA/LC344/407
Un. Adm: (133582) DEL DE POLICIA DE TORIXOREU
A Partir de: 05/06/2023 Até 05/06/2023

Processo N.:

Nome: (27666/2) SERGIO WALMYR MONTEIRO SALLES
Cargo/Função: (9175) INVESTIGADOR DE POLICIA/LC344/407
Un. Adm: (180858) COORD DE GESTAO DE PESSOAS
A Partir de: 02/06/2023 Até 02/06/2023

Processo N.:

Nome: (61642/2) SILBRON FIGUEIREDO DE SOUSA
Cargo/Função: (11665) FUNCAO DGA 10 LC/266
Un. Adm: (133582) DEL DE POLICIA DE TORIXOREU
A Partir de: 08/06/2023 Até 08/06/2023

Processo N.:

Nome: (108091/1) SILVIA MARIA PAULUZI DE SIQUEIRA
Cargo/Função: (11606) DGA-6 SERVIDOR
Un. Adm: (164402) GER ESTADUAL DA POLINTER
A Partir de: 03/06/2023 Até 03/06/2023

Processo N.:

Nome: (234277/1) STEFANIA LEAL NOLETO BORGES
Cargo/Função: (9200) ESCRIVAO DE POLICIA/LC318/407
Un. Adm: (212938) 1 DEL DE POLICIA DE BARRA DO GARCAS
A Partir de: 16/06/2023 Até 16/06/2023

Processo N.:

Nome: (259924/1) SUAIR HILARIO RIBEIRO FILHO
Cargo/Função: (11665) FUNCAO DGA 10 LC/266
Un. Adm: (177504) DEL DE POLICIA DE ALTO BOA VISTA
A Partir de: 01/06/2023 Até 01/06/2023

Processo N.:

Nome: (259953/1) SUSAN SCHMIDT BARROS
Cargo/Função: (9175) INVESTIGADOR DE POLICIA/LC344/407
Un. Adm: (020826) DIR GERAL DE POLICIA JUDICIARIA CIVIL
A Partir de: 01/06/2023 Até 01/06/2023

Processo N.:

Nome: (259981/1) TAIS MAIA SILVA
Cargo/Função: (9200) ESCRIVAO DE POLICIA/LC318/407
Un. Adm: (222305) CENTRAL DE FLAGRANTES DE CUIABA
PLANTAO
A Partir de: 01/06/2023 Até 01/06/2023

Processo N.:

Nome: (136178/1) TAMARA MULLER
Cargo/Função: (9200) ESCRIVAO DE POLICIA/LC318/407
Un. Adm: (222305) CENTRAL DE FLAGRANTES DE CUIABA
PLANTAO
A Partir de: 01/06/2023 Até 01/06/2023

Processo N.:

Nome: (259844/1) THIAGO VICHETTI
Cargo/Função: (9175) INVESTIGADOR DE POLICIA/LC344/407
Un. Adm: (177504) DEL DE POLICIA DE ALTO BOA VISTA
A Partir de: 03/06/2023 Até 03/06/2023

Processo N.:

Nome: (107883/1) UDSON DE ALBUQUERQUE
Cargo/Função: (9175) INVESTIGADOR DE POLICIA/LC344/407
Un. Adm: (212849) 1 DEL DE POLICIA DE VARZEA GRANDE
A Partir de: 01/06/2023 Até 01/06/2023

Processo N.:

Nome: (132090/3) ULISSES BORGES LEDESMA
Cargo/Função: (9175) INVESTIGADOR DE POLICIA/LC344/407
Un. Adm: (133469) DEL DE POLICIA DE ALTO GARCAS
A Partir de: 01/06/2023 Até 01/06/2023

Processo N.:

Nome: (100132/33) VALDEMIR DUNDA DE DEUS
Cargo/Função: (9175) INVESTIGADOR DE POLICIA/LC344/407
Un. Adm: (133779) DEL DE POLICIA DE NORTELANDIA
A Partir de: 02/06/2023 Até 02/06/2023

Processo N.:

Nome: (125732/3) VALDIMARA BRITO
Cargo/Função: (9200) ESCRIVAO DE POLICIA/LC318/407
Un. Adm: (154741) DEL DE POLICIA DE CAMPINAPOLIS
A Partir de: 04/06/2023 Até 04/06/2023

Processo N.:

Nome: (92166/1) VALMIR PAULINO
Cargo/Função: (9200) ESCRIVAO DE POLICIA/LC318/407
Un. Adm: (222305) CENTRAL DE FLAGRANTES DE CUIABA
PLANTAO
A Partir de: 01/06/2023 Até 01/06/2023

Processo N.:

Nome: (252050/1) VALMON PEREIRA DA SILVA
Cargo/Função: (11606) DGA-6 SERVIDOR
Un. Adm: (154113) DEL REGIONAL DE AGUA BOA
A Partir de: 02/06/2023 Até 02/06/2023

Processo N.:

Nome: (115315/2) VALTECIDES ORTIZ CARBONARO
Cargo/Função: (9175) INVESTIGADOR DE POLICIA/LC344/407
Un. Adm: (176915) DEL REGIONAL DE VARZEA GRANDE
A Partir de: 03/06/2023 Até 03/06/2023

Processo N.:

Nome: (234279/1) VERENA PINHEIRO DA COSTA
Cargo/Função: (9200) ESCRIVAO DE POLICIA/LC318/407
Un. Adm: (212938) 1 DEL DE POLICIA DE BARRA DO GARCAS
A Partir de: 03/06/2023 Até 03/06/2023

Processo N.:

Nome: (268304/1) VICTOR ANDRE SILVA E TAQUES
Cargo/Função: (11665) FUNCAO DGA 10 LC/266
Un. Adm: (104264) DIR GERAL ADJUNTO DE POLICIA JUDICIARIA CIVIL
A Partir de: 02/06/2023 Até 02/06/2023

Processo N.:

Nome: (208268/3) VICTOR DONIZETE DE OLIVEIRA PEREIRA
Cargo/Função: (4360) DELEGADO DE POLICIA SUBST LC575/2016
Un. Adm: (177342) DEL DE POLICIA DE CONFRESA
A Partir de: 05/06/2023 Até 05/06/2023

Processo N.:

Nome: (234460/2) VICTOR REGIS BRITO PARREIRA
Cargo/Função: (9175) INVESTIGADOR DE POLICIA/LC344/407
Un. Adm: (134503) DEL DE POLICIA DE VERA
A Partir de: 02/06/2023 Até 02/06/2023

Processo N.:

Nome: (90425/2) VINICIUS BORGES
Cargo/Função: (9200) ESCRIVAO DE POLICIA/LC318/407
Un. Adm: (176915) DEL REGIONAL DE VARZEA GRANDE
A Partir de: 05/06/2023 Até 05/06/2023

Processo N.:

Nome: (136604/1) VITOR HUGO BRUZULATO TEIXEIRA
Cargo/Função: (11584) DGA-4 SERVIDOR
Un. Adm: (164348) DIR DE ATIVIDADES ESPECIAIS
A Partir de: 01/06/2023 Até 01/06/2023

Processo N.:

Nome: (217268/2) VIVIANI LUCAS DE MORAES
Cargo/Função: (11606) DGA-6 SERVIDOR
Un. Adm: (180874) GER DE APLICACAO DESENV SAUDE E SEGURANCA
A Partir de: 02/06/2023 Até 02/06/2023

Processo N.:

Nome: (203447/1) VOLMIR SANTOLIN
Cargo/Função: (9175) INVESTIGADOR DE POLICIA/LC344/407
Un. Adm: (133493) DEL REGIONAL DE BARRA DO GARCAS
A Partir de: 03/06/2023 Até 03/06/2023

Processo N.:

Nome: (259935/1) WAGNER DOS SANTOS LINO
Cargo/Função: (11630) DGA-9 SERVIDOR
Un. Adm: (164275) GER OPERACOES DE INTELIGENCIA SEGURANCA PUBLICA
A Partir de: 03/06/2023 Até 03/06/2023

Processo N.:

Nome: (217648/3) WALDICELIA DA SILVA COSTA
Cargo/Função: (9175) INVESTIGADOR DE POLICIA/LC344/407
Un. Adm: (173720) COORD DE PLANEJAMENTO OPERACIONAL
A Partir de: 03/06/2023 Até 03/06/2023

Processo N.:

Nome: (208213/2) WANDERSON ALVES DE SOUZA
Cargo/Função: (9175) INVESTIGADOR DE POLICIA/LC344/407
Un. Adm: (177580) DEL DE POLICIA DE JUARA
A Partir de: 01/06/2023 Até 01/06/2023

Processo N.:

Nome: (92201/1) WELBER BATISTA FRANCO
Cargo/Função: (11606) DGA-6 SERVIDOR
Un. Adm: (133493) DEL REGIONAL DE BARRA DO GARCAS
A Partir de: 03/06/2023 Até 03/06/2023

Processo N.:

Nome: (268295/1) WELINGTON SOUSA DIAS
Cargo/Função: (9175) INVESTIGADOR DE POLICIA/LC344/407
Un. Adm: (133370) DEL DE POLICIA DE APIACAS
A Partir de: 01/06/2023 Até 01/06/2023

Processo N.:

Nome: (110962/2) WELLITON LUIZ MARTINS RIBEIRO
Cargo/Função: (9175) INVESTIGADOR DE POLICIA/LC344/407
Un. Adm: (222305) CENTRAL DE FLAGRANTES DE CUIABA PLANTAO
A Partir de: 05/06/2023 Até 05/06/2023

Processo N.:

Nome: (136472/1) WENDELL DE SOUZA DIAS
Cargo/Função: (9175) INVESTIGADOR DE POLICIA/LC344/407
Un. Adm: (222305) CENTRAL DE FLAGRANTES DE CUIABA PLANTAO
A Partir de: 01/06/2023 Até 01/06/2023

Processo N.:

Nome: (268098/1) WENDER MAURO PROFESSOR LEITE
Cargo/Função: (9175) INVESTIGADOR DE POLICIA/LC344/407
Un. Adm: (133370) DEL DE POLICIA DE APIACAS
A Partir de: 02/06/2023 Até 02/06/2023

Processo N.:

Nome: (231412/2) WILLIAN EDUARDO DE ASSUNCAO SANTOS
Cargo/Função: (9200) ESCRIVAO DE POLICIA/LC318/407
Un. Adm: (222305) CENTRAL DE FLAGRANTES DE CUIABA PLANTAO
A Partir de: 02/06/2023 Até 02/06/2023

Processo N.:

Nome: (97316/1) WILSON FERREIRA FILHO
Cargo/Função: (11665) FUNCAO DGA 10 LC/266
Un. Adm: (133469) DEL DE POLICIA DE ALTO GARCAS
A Partir de: 02/06/2023 Até 02/06/2023

Processo N.:

Nome: (97379/1) WILTON BRANDI HOHLENWERGER JUNIOR
Cargo/Função: (9175) INVESTIGADOR DE POLICIA/LC344/407
Un. Adm: (020826) DIR GERAL DE POLICIA JUDICIARIA CIVIL
A Partir de: 02/06/2023 Até 02/06/2023

Processo N.:

Nome: (268159/1) ZENILDO DA SOLEDADE SILVA
Cargo/Função: (9175) INVESTIGADOR DE POLICIA/LC344/407
Un. Adm: (193500) DEL ESP DE ROUBOS E FURTOS NOVA MUTUM
A Partir de: 02/06/2023 Até 02/06/2023

PUBLICADA, REGISTRADA, CUMpra-SE.

Cuiabá-MT, 07 de Julho de 2023.

Daniela Silveira Maidel

Delegada Geral da Polícia Judiciária Civil

BOLETIM DE PESSOAL/PJC/00471/2023

DE:

10/07/2023

O(A) Delegada Geral da Polícia Judiciária Civil no uso de suas atribuições que lhes são conferidas por lei,

Resolve: DEFERIR

Evento: LICENCA PREMIO - GOZO

Processo N.:

Nome: (75742/3) ADRIANA GROFF
Cargo/Função: (9200) ESCRIVAO DE POLICIA/LC318/407
Quinquênio de Referência: 24/09/2016 Ate 23/09/2021
A Partir de: 27/09/2023 Até 11/10/2023

Processo N.:

Nome: (47672/3) ADRIANO PERALTA MORAES
Cargo/Função: (2348) DELEGADO DE POLICIA
Quinquênio de Referência: 23/04/2007 Ate 22/04/2012
A Partir de: 01/08/2023 Até 10/08/2023

Processo N.:

Nome: (92200/1) AMILTON DOS SANTOS MACHADO
Cargo/Função: (9200) ESCRIVAO DE POLICIA/LC318/407
Quinquênio de Referência: 09/02/2011 Ate 08/02/2016
A Partir de: 17/08/2023 Até 15/09/2023

Processo N.:

Nome: (65839/7) ANDERSON VIEIRA DA SILVA
Cargo/Função: (9200) ESCRIVAO DE POLICIA/LC318/407
Quinquênio de Referência: 02/09/2007 Ate 01/09/2012
A Partir de: 17/07/2023 Até 15/08/2023

Processo N.:

Nome: (234452/1) BEATRIZ ALFARO COSTA
Cargo/Função: (9200) ESCRIVAO DE POLICIA/LC318/407
Quinquênio de Referência: 22/06/2011 Ate 21/06/2016
A Partir de: 07/08/2023 Até16/08/2023

Processo N.:

Nome: (24921/1) BENEDITO RIBEIRO TAQUES
Cargo/Função: (9175) INVESTIGADOR DE POLICIA/LC344/407
Quinquênio de Referência: 11/02/1987 Ate 10/02/1992
A Partir de: 11/12/2023 Até20/12/2023

Processo N.:

Nome: (24921/1) BENEDITO RIBEIRO TAQUES
Cargo/Função: (9175) INVESTIGADOR DE POLICIA/LC344/407
Quinquênio de Referência: 11/02/1987 Ate 10/02/1992
A Partir de: 01/08/2023 Até10/08/2023

Processo N.:

Nome: (24921/1) BENEDITO RIBEIRO TAQUES
Cargo/Função: (9175) INVESTIGADOR DE POLICIA/LC344/407
Quinquênio de Referência: 11/02/1987 Ate 10/02/1992
A Partir de: 01/09/2023 Até10/09/2023

Processo N.:

Nome: (118608/2) BRAULIO CASTRO CEZARIO
Cargo/Função: (9175) INVESTIGADOR DE POLICIA/LC344/407
Quinquênio de Referência: 29/11/2009 Ate 28/11/2014
A Partir de: 03/07/2023 Até01/08/2023

Processo N.:

Nome: (105030/8) CLEIDIANE GOMES SETUBAL
Cargo/Função: (9200) ESCRIVAO DE POLICIA/LC318/407
Quinquênio de Referência: 30/03/2017 Ate 29/03/2022
A Partir de: 17/07/2023 Até15/08/2023

Processo N.:

Nome: (92192/1) DANIELA SILVEIRA MAIDEL
Cargo/Função: (2348) DELEGADO DE POLICIA
Quinquênio de Referência: 26/03/2011 Ate 25/03/2016
A Partir de: 18/07/2023 Até27/07/2023

Processo N.:

Nome: (108250/1) DANY ELSON PEREIRA DE MORAES
Cargo/Função: (9175) INVESTIGADOR DE POLICIA/LC344/407
Quinquênio de Referência: 06/05/2008 Ate 05/05/2013
A Partir de: 17/07/2023 Até26/07/2023

Processo N.:

Nome: (97746/4) DENISE CHAVAGLIA PIMENTEL
Cargo/Função: (9175) INVESTIGADOR DE POLICIA/LC344/407
Quinquênio de Referência: 18/07/2011 Ate 17/07/2016
A Partir de: 23/11/2023 Até22/12/2023

Processo N.:

Nome: (259965/1) DUANNA DE LIMA SILVA
Cargo/Função: (9175) INVESTIGADOR DE POLICIA/LC344/407
Quinquênio de Referência: 26/01/2015 Ate 25/01/2020
A Partir de: 02/08/2023 Até31/08/2023

Processo N.:

Nome: (268292/1) EDNA BALBINO DE SOUZA OLIVEIRA
Cargo/Função: (9175) INVESTIGADOR DE POLICIA/LC344/407
Quinquênio de Referência: 19/02/2016 Ate 18/02/2021
A Partir de: 26/07/2023 Até09/08/2023

Processo N.:

Nome: (109113/3) EDSON SOCRATES DE ARRUDA E SILVA
Cargo/Função: (9175) INVESTIGADOR DE POLICIA/LC344/407
Quinquênio de Referência: 18/07/2016 Ate 17/07/2021
A Partir de: 03/07/2023 Até01/08/2023

Processo N.:

Nome: (136224/1) ELAINE CRISTINA GOMES DE OLIVEIRA SOUZA
Cargo/Função: (9200) ESCRIVAO DE POLICIA/LC318/407
Quinquênio de Referência: 30/03/2012 Ate 29/03/2017
A Partir de: 10/07/2023 Até08/08/2023

Processo N.:

Nome: (95818/1) ELBI CLEI EMILIANO DE JESUS
Cargo/Função: (9200) ESCRIVAO DE POLICIA/LC318/407
Quinquênio de Referência: 24/09/2006 Ate 23/09/2011
A Partir de: 03/07/2023 Até17/07/2023

Processo N.:

Nome: (102700/4) ELIEL PIEROBOM ORMOND
Cargo/Função: (9175) INVESTIGADOR DE POLICIA/LC344/407
Quinquênio de Referência: 02/06/2013 Ate 01/06/2018
A Partir de: 02/08/2023 Até16/08/2023

Processo N.:

Nome: (134909/6) ELISSANIO VAZ SANTOS
Cargo/Função: (9175) INVESTIGADOR DE POLICIA/LC344/407
Quinquênio de Referência: 18/07/2011 Ate 17/07/2016
A Partir de: 17/08/2023 Até15/09/2023

Processo N.:

Nome: (231059/2) ELTON NOGUEIRA BARBOSA DE LIMA
Cargo/Função: (9175) INVESTIGADOR DE POLICIA/LC344/407
Quinquênio de Referência: 07/02/2011 Ate 06/02/2016
A Partir de: 05/07/2023 Até19/07/2023

Processo N.:

Nome: (97235/4) FERNANDA GOMES VIEIRA TIBRI
Cargo/Função: (9175) INVESTIGADOR DE POLICIA/LC344/407
Quinquênio de Referência: 02/06/2008 Ate 01/06/2013
A Partir de: 10/07/2023 Até19/07/2023

Processo N.:

Nome: (234463/1) GRACIELLE FERNANDA DA SILVA GUEDES
Cargo/Função: (9200) ESCRIVAO DE POLICIA/LC318/407
Quinquênio de Referência: 22/06/2011 Ate 21/06/2016
A Partir de: 31/07/2023 Até14/08/2023

Processo N.:

Nome: (259739/1) HELLEN CRISTINA CAPISTRANO AMORIM DE OLIVEIRA
Cargo/Função: (9200) ESCRIVAO DE POLICIA/LC318/407
Quinquênio de Referência: 26/01/2015 Ate 25/01/2020
A Partir de: 08/09/2023 Até07/10/2023

Processo N.:

Nome: (208151/2) HERNANDES DA SILVA REIS
Cargo/Função: (9175) INVESTIGADOR DE POLICIA/LC344/407
Quinquênio de Referência: 10/10/2008 Ate 09/10/2013
A Partir de: 21/07/2023 Até04/08/2023

Processo N.:

Nome: (73110/3) JANNIRA LARANJEIRA SIQUEIRA CAMPOS MOURA
Cargo/Função: (2348) DELEGADO DE POLICIA
Quinquênio de Referência: 13/01/2014 Ate 12/01/2019
A Partir de: 01/06/2023 Até10/06/2023

Processo N.:

Nome: (88718/2) JOSAIR FERREIRA DE SOUZA
Cargo/Função: (9175) INVESTIGADOR DE POLICIA/LC344/407
Quinquênio de Referência: 12/03/2006 Ate 11/03/2011
A Partir de: 03/11/2023 Até02/12/2023

Processo N.:

Nome: (259762/1) JOSEVALDO SILVA TAVARES
Cargo/Função: (9175) INVESTIGADOR DE POLICIA/LC344/407
Quinquênio de Referência: 28/01/2015 Ate 27/01/2020
A Partir de: 18/09/2023 Até17/10/2023

Processo N.:

Nome: (259817/1) LAISE NEVES DA SILVA
Cargo/Função: (9200) ESCRIVAO DE POLICIA/LC318/407
Quinquênio de Referência: 26/01/2015 Ate 25/01/2020
A Partir de: 26/06/2023 Até10/07/2023

Processo N.:

Nome: (111051/2) LAURO FRANCISCO DE MORAES
Cargo/Função: (9175) INVESTIGADOR DE POLICIA/LC344/407
Quinquênio de Referência: 27/10/2008 Ate 26/10/2013
A Partir de: 17/07/2023 Até31/07/2023

Processo N.:

Nome: (131812/2) LEANDRO FERREIRA DE SOUZA
Cargo/Função: (9175) INVESTIGADOR DE POLICIA/LC344/407
Quinquênio de Referência: 15/05/2007 Ate 14/05/2012
A Partir de: 05/07/2023 Até03/08/2023

Processo N.:

Nome: (127791/4) LEILA APARECIDA DE BARROS MENDES
Cargo/Função: (9200) ESCRIVAO DE POLICIA/LC318/407
Quinquênio de Referência: 10/10/2013 Ate 09/10/2018
A Partir de: 03/07/2023 Até01/08/2023

Processo N.:

Nome: (86442/25) LOURDES ZAMPIERI
Cargo/Função: (9175) INVESTIGADOR DE POLICIA/LC344/407
Quinquênio de Referência: 02/06/2008 Ate 01/06/2013
A Partir de: 03/07/2023 Até17/07/2023

Processo N.:

Nome: (137971/5) MACIO MEDEIROS DA SILVA
Cargo/Função: (9175) INVESTIGADOR DE POLICIA/LC344/407
Quinquênio de Referência: 02/06/2008 Ate 01/06/2013
A Partir de: 14/08/2023 Até12/09/2023

Processo N.:

Nome: (99347/2) MARCELO AUGUSTO DE OLIVEIRA CUNHA
Cargo/Função: (9175) INVESTIGADOR DE POLICIA/LC344/407
Quinquênio de Referência: 26/03/2012 Ate 25/03/2017
A Partir de: 03/07/2023 Até17/07/2023

Processo N.:

Nome: (97561/1) MARLON VALADARES DA SILVA
Cargo/Função: (9175) INVESTIGADOR DE POLICIA/LC344/407
Quinquênio de Referência: 18/03/2012 Ate 17/03/2017
A Partir de: 04/08/2023 Até02/09/2023

Processo N.:

Nome: (268221/1) NUBIA FRANCIELLI FERNANDES GUSMAO
BRAVO
Cargo/Função: (9175) INVESTIGADOR DE POLICIA/LC344/407
Quinquênio de Referência: 19/02/2016 Ate 18/02/2021
A Partir de: 08/07/2023 Até05/10/2023

Processo N.:

Nome: (252003/1) RAMIRO MATHIAS RIBEIRO DE QUEIROZ
Cargo/Função: (2348) DELEGADO DE POLICIA
Quinquênio de Referência: 13/01/2014 Ate 12/01/2019
A Partir de: 19/07/2023 Até28/07/2023

Processo N.:

Nome: (238745/1) RICARDO RODRIGUES DE ALMEIDA
Cargo/Função: (9175) INVESTIGADOR DE POLICIA/LC344/407
Quinquênio de Referência: 18/07/2011 Ate 17/07/2016
A Partir de: 07/08/2023 Até21/08/2023

Processo N.:

Nome: (238745/1) RICARDO RODRIGUES DE ALMEIDA
Cargo/Função: (9175) INVESTIGADOR DE POLICIA/LC344/407
Quinquênio de Referência: 18/07/2011 Ate 17/07/2016
A Partir de: 07/09/2023 Até16/09/2023

Processo N.:

Nome: (238745/1) RICARDO RODRIGUES DE ALMEIDA
Cargo/Função: (9175) INVESTIGADOR DE POLICIA/LC344/407
Quinquênio de Referência: 18/07/2011 Ate 17/07/2016
A Partir de: 17/07/2023 Até31/07/2023

Processo N.:

Nome: (95845/1) ROGERIA MARIA ALVES SILVA
Cargo/Função: (9200) ESCRIVAO DE POLICIA/LC318/407
Quinquênio de Referência: 19/07/2015 Ate 18/07/2020
A Partir de: 30/08/2023 Até28/09/2023

Processo N.:

Nome: (95887/1) ROSEMERI MARCIA MENEGAT
Cargo/Função: (9175) INVESTIGADOR DE POLICIA/LC344/407
Quinquênio de Referência: 24/09/2016 Ate 23/09/2021
A Partir de: 03/07/2023 Até01/08/2023

Processo N.:

Nome: (118682/2) SHIRLEI ZULEICA ZAPOTOCZNY QUEIROZ
CONCEICAO
Cargo/Função: (9200) ESCRIVAO DE POLICIA/LC318/407
Quinquênio de Referência: 30/03/2007 Ate 29/03/2012
A Partir de: 24/08/2023 Até22/09/2023

Processo N.:

Nome: (234454/1) SILVANA DIAS TEIXEIRA
Cargo/Função: (9200) ESCRIVAO DE POLICIA/LC318/407
Quinquênio de Referência: 22/06/2011 Ate 21/06/2016
A Partir de: 24/07/2023 Até07/08/2023

Processo N.:

Nome: (259836/1) THAIZA KIROMI MIYAKAWA PINHEIRO BADINI
Cargo/Função: (9175) INVESTIGADOR DE POLICIA/LC344/407
Quinquênio de Referência: 26/01/2015 Ate 25/01/2020
A Partir de: 05/07/2023 Até14/07/2023

Processo N.:

Nome: (107398/2) WESLEY FRANCO DE ANDRADE
Cargo/Função: (9175) INVESTIGADOR DE POLICIA/LC344/407
Quinquênio de Referência: 25/03/2013 Ate 24/03/2018
A Partir de: 12/07/2023 Até21/07/2023

PUBLICADA, REGISTRADA, CUMpra-SE.

Cuiabá-MT, 07 de Julho de 2023.

Daniela Silveira Maidel

Delegada Geral da Polícia Judiciária Civil

BOLETIM DE PESSOAL/PJC/00472/2023

DE:

10/07/2023

O(A) Delegada Geral da Polícia Judiciária Civil no uso de suas atribuições que lhes são conferidas por lei,

Resolve: CONCEDER

Evento: LICENÇA PREMIO - CONCESSÃO

Processo N.: PJC-PRO-2023/05882

Nome: (136275/1) ALEXANDRE REIS BREGUNCI
Quinquênio: 30/03/2017 Até 29/03/2022
Qtde Dias: 90

PUBLICADA, REGISTRADA, CUMpra-SE.

Cuiabá-MT, 07 de Julho de 2023.

Daniela Silveira Maidel

Delegada Geral da Polícia Judiciária Civil

PMMT

POLÍCIA MILITAR

BOLETIM DE PESSOAL/PM/00280/2023

DE:

10/07/2023

O(A) Comandante Geral da PM-MT no uso de suas atribuições que lhes são conferidas por lei,

Resolve: DEFERIR

Evento: LICENCA PARA TRATAMENTO DE SAUDE

Processo N.:

Nome: (72906/1) FLAVIO MARCOS TEIXEIRA DE ALMEIDA
Cargo/Função: (2218) SEGUNDO SARGENTO LC 541/2014
Un. Adm: (220787) 5 BAT DE POLICIA MILITAR RONDONOPOLIS
A Partir de: 25/06/2023 Até08/07/2023

Processo N.:

Nome: (266722/1) LEONCIO LIBANIO DUARTE JUNIOR
Cargo/Função: (8909) SOLDADO LC 541/2014
Un. Adm: (220787) 5 BAT DE POLICIA MILITAR RONDONOPOLIS
A Partir de: 23/06/2023 Até29/06/2023

Processo N.:

Nome: (111534/1) LUIZ FERNANDO DE SOUZA NEVES
Cargo/Função: (2218) SEGUNDO SARGENTO LC 541/2014
Un. Adm: (218472) ASSES ESPECIAIS
A Partir de: 24/06/2023 Até01/07/2023

Processo N.:

Nome: (98795/1) MARCELA SANTANA GONCALVES
Cargo/Função: (2210) PRIMEIRO SARGENTO LC 541/2014
Un. Adm: (220787) 5 BAT DE POLICIA MILITAR RONDONOPOLIS
A Partir de: 18/06/2023 Até01/08/2023

Processo N.:

Nome: (108022/1) OTACILIO JUNIOR DE JESUS SILVA
Cargo/Função: (2218) SEGUNDO SARGENTO LC 541/2014
Un. Adm: (218995) 24 BATALHAO DE POLICIA MILITAR SEDE PEDRA 90
A Partir de: 19/06/2023 Até28/06/2023

Processo N.:

Nome: (267375/1) RICKER MAXIMIANO DE MORAES
Cargo/Função: (8909) SOLDADO LC 541/2014
Un. Adm: (219037) BATALHAO FORCA TATICA ROTAM SEDE CUIABA
A Partir de: 23/06/2023 Até06/08/2023

Processo N.:

Nome: (230512/1) SIDNEY DE SOUZA AMORIM
Cargo/Função: (8895) CABO LC 541/2014
Un. Adm: (219193) 2 COMANDO REGIONAL VARZEA GRANDE
A Partir de: 09/05/2023 Até18/05/2023

PUBLICADA, REGISTRADA, CUMPRÁ-SE.

Cuiabá-MT, 07 de Julho de 2023.

CEL. PM Alexandre Correa Mendes

Comandante Geral da PM-MT

BOLETIM DE PESSOAL/PM/00281/2023
10/07/2023

DE:

O(A) Comandante Geral da PM-MT no uso de suas atribuições que lhes são conferidas por lei,

Resolve: DEFERIR

Evento: READAPTAÇÃO DE FUNÇÃO

Processo N.:

Nome: (72336/1) JACILDO XAVIER
Un. Adm: (219096) 1 CIA INDEP DE POL MILITAR SEDE CHAP DOS GUIMARAES
A Partir de: 25/06/2023 Até22/09/2023

PUBLICADA, REGISTRADA, CUMPRÁ-SE.

Cuiabá-MT, 07 de Julho de 2023.

CEL. PM Alexandre Correa Mendes

Comandante Geral da PM-MT

SEDUC

SECRETARIA DE ESTADO DE EDUCAÇÃO

PORTARIA/SEDUC/00552/2023

DE: 10/07/2023

O(A) Secretário de Estado de Educação no uso de suas atribuições que lhes são conferidas por lei,

Resolve: DESIGNAR

Evento: Designação de Função/Função de Confiança

Processo N.: 1000004272253

Nome: (96382/17) AUREA PEREIRA DE SOUZA
Cargo/Função: (3689) DIRETOR DE ESCOLA/FDE - DIRETOR DE ESCOLA
Un. Adm: (009547) E E PROF WELSON M DE OLIVEIRA
A Partir de: 03/05/2023 Até23/11/2023

Processo N.: 1000004272549

Nome: (242194/1) CLAUDIANA CRISTINA DA SILVA
Cargo/Função: (3697) SECRETARIO DE ESCOLA/FDE - SECRETARIO DE ESCOLA
Un. Adm: (011576) E E DINIZ ALVES DE TOLEDO
A Partir de: 16/06/2023 Até31/12/2023

Processo N.: 1000004272561

Nome: (286617/1) RICARDO PALMA
Cargo/Função: (3697) SECRETARIO DE ESCOLA/FDE - SECRETARIO DE ESCOLA
Un. Adm: (011991) E E MIL TIRAD TEN CEL PM LOURSON RODR BENEVIDES
A Partir de: 03/07/2023 Até01/08/2023

Processo N.: 1000004272611

Nome: (99672/2) SILVIA FEITOZA ESTEVES
Cargo/Função: (3697) SECRETARIO DE ESCOLA/FDE - SECRETARIO DE ESCOLA
Un. Adm: (014206) E E ALEXANDRE QUIRINO SOUZA
A Partir de: 14/06/2023 Até23/06/2023

Processo N.: 1000004272557

Nome: (210990/7) SONIA NANSI KEMPF
Cargo/Função: (3697) SECRETARIO DE ESCOLA/FDE - SECRETARIO DE ESCOLA
Un. Adm: (129240) E E INDIGENA PIYULA
A Partir de: 21/06/2023 Até31/12/2023

PUBLICADA, REGISTRADA, CUMPRÁ-SE.

Cuiabá-MT, 07 de Julho de 2023.

Alan Resende Porto

Secretário de Estado de Educação

PORTARIA/SEDUC/00553/2023

DE: 10/07/2023

O(A) Secretário de Estado de Educação no uso de suas atribuições que lhes são conferidas por lei,

Resolve: DISPENSAR

Evento: Designação de Função/Função de Confiança

Processo N.: 1000004130976

Nome: (117684/2) GLESIA GOMES DA COSTA MESSIAS
Cargo/Função: (9903) COORDENADOR PEDAGOGICO/FDE
Un. Adm: (197297) E E MIL TIRAD SOL PM ADRIANA M RAMOS
A Partir de: 30/06/2023

Processo N.: 1000004133717

Nome: (85785/1) LUCIANO ALVES BARBOZA
Cargo/Função: (3689) DIRETOR DE ESCOLA/FDE
Un. Adm: (016314) E E 13 DE MAIO
A Partir de: 29/06/2023

Processo N.: 1000004133739

Nome: (67085/4) WAGNER RICCI DA SILVA
Cargo/Função: (3689) DIRETOR DE ESCOLA/FDE
Un. Adm: (015237) E E MIGUEL BARBOSA
A Partir de: 29/06/2023

PUBLICADA, REGISTRADA, CUMPRÁ-SE.

Cuiabá-MT, 07 de Julho de 2023.

Alan Resende Porto

Secretário de Estado de Educação

PORTARIA/SEDUC/00554/2023

DE: 10/07/2023

O(A) Secretário de Estado de Educação no uso de suas atribuições que lhes são conferidas por lei,

Resolve: AUTORIZAR

Evento: DESIGNAÇÃO EM SUBSTITUIÇÃO CARGO EM COMISSÃO/FUNÇÃO

Processo N.:

Nome: (71340/3) LUCIMEIRE ALVES CASSIANO
A Partir de: 10/07/2023 Até 24/07/2023
Cargo/Função: (11576) DGA-3 SERVIDOR
Substituído: (205235/1) DENISE LAURENTINO
Un. Adm: (214671) SUPERINT DE PROVIMENTO E MOVIMENTACAO

Processo N.:

Nome: (87285/1) NILSA ANDREA DOS SANTOS
A Partir de: 03/07/2023 Até 17/07/2023
Cargo/Função: (11592) DGA-5 SERVIDOR
Substituído: (85198/1) ANDERSON BARBOSA
Un. Adm: (215970) COORD DE GESTAO ESCOLAR E DE REDE

PUBLICADA, REGISTRADA, CUMPRÁ-SE.

Cuiabá-MT, 07 de Julho de 2023.

Alan Resende Porto

Secretário de Estado de Educação

PORTARIA/SEDUC/00555/2023

DE: 10/07/2023

O(A) Secretário de Estado de Educação no uso de suas atribuições que lhes são conferidas por lei,

Resolve: CESSAR OS EFEITOS
Evento: Aulas Adicionais SEDUC

Processo N.: 1000004150028

Nome: (290216/1) DANIELE FROELICH
Cargo/Função:(3441) PROFESSOR EDUC. BASICA
Un. Adm: (197297) E E MIL TIRAD SOL PM ADRIANA M RAMOS
A Partir de: 30/06/2023

Processo N.: 1000004149865

Nome: (214760/7) VAGNER MICHAEL CAVALHERI
Cargo/Função:(3441) PROFESSOR EDUC. BASICA
Un. Adm: (197297) E E MIL TIRAD SOL PM ADRIANA M RAMOS
A Partir de: 30/06/2023

PUBLICADA, REGISTRADA, CUMPRÁ-SE.
Cuiabá-MT, 07 de Julho de 2023.
Alan Resende Porto
Secretário de Estado de Educação

PORTARIA/SEDUC/00556/2023

DE: 10/07/2023

O(A) Secretário de Estado de Educação no uso de suas atribuições que lhes são conferidas por lei,

Resolve: CANCELAR
Evento: LICENÇA PARA TRATAMENTO DE INTERESSE PARTICULAR

Processo N.: 1000003982715

Nome: (54392/2) ARLETE ALVES DO NASCIMENTO
Cargo/Função:(3441) PROFESSOR EDUC. BASICA
Un. Adm: (213462) E E MIL TIR CABO PM VANILSON SILVA CARVALHO
A Partir de: 06/06/2022 Até02/07/2023

Processo N.: 1000004191243

Nome: (290071/1) DOUGLAS ALCIR DE ANDRADE
Cargo/Função:(3441) PROFESSOR EDUC. BASICA
Un. Adm: (015741) E E COM JOSE PEDRO DIAS
A Partir de: 13/03/2023 Até29/06/2023

PUBLICADA, REGISTRADA, CUMPRÁ-SE.
Cuiabá-MT, 07 de Julho de 2023.
Alan Resende Porto
Secretário de Estado de Educação

O(A) Secretário de Estado de Educação no uso de suas atribuições que lhes são conferidas por lei,

Resolve: CANCELAR - SEDUC
Objeto: CONTRATO TEMPORARIO EM SUBSTITUIÇÃO POR MOTIVO DE URGÊNCIA

CONTRATO/SEDUC/58932/2023 DE: 10/07/2023

Processo Nº: 1000004157324

Contratado: (121296/15) JOAO JACINTO DE DEUS JUNIOR,CPF: 013.127.561-52;Cargo/Função: (3506) CONTR.TEMP.FUNCAO PROF. HABILITADO;Ref:B-001;CH: 04H
Hab.:LICENCIATURA PLENA EM LETRAS/PORTUGUES/LITERATURAS;Motivo:DEDICACAO EXCLUSIVA (COORDENADOR PEDAGOGICO) -;Un. Adm:(196495) E E PROFESSORA NORMA LUCIA NUNES;De:01/02/2023 a 30/06/2023
Substituído: (206164/19) SILVANIA CORREIA DA SILVA SOARES

CONTRATO/SEDUC/58933/2023 DE: 10/07/2023

Processo Nº: 1000004145429

Contratado: (125891/48) LUCICLEIA NEVES DE SOUZA,CPF: 015.706.561-85;Cargo/Função: (3506) CONTR.TEMP.FUNCAO PROF. HABILITADO;Ref:B-001;CH: 20H
Hab.:LICENCIATURA PLENA EM LETRAS/PORTUGUES;Motivo:DEDICACAO EXCLUSIVA (DIRETOR) -;Un. Adm:(076180) E E PROF MARIA DE FATIMA GIMENEZ LOPES;De:01/02/2023 a 30/06/2023
Substituído: (75659/19) MARIA ANDREA COSME DE ALBUQUERQUE SOUZA

PUBLICADA, REGISTRADA, CUMPRÁ-SE.
Cuiabá-MT, 07 de Julho de 2023.
Alan Resende Porto
Secretário de Estado de Educação

O(A) Secretário de Estado de Educação no uso de suas atribuições que lhes são conferidas por lei,

Resolve: AUTORIZAR - SEDUC
Objeto: CONTRATO TEMPORARIO EM SUBSTITUIÇÃO POR MOTIVO DE URGÊNCIA

CONTRATO/SEDUC/58934/2023 DE: 10/07/2023

Processo Nº: 1000004272084

Contratado: (126340/35) LUSIMAR MORENO DE SOUSA,CPF: 568.298.331-91;Cargo/Função: (3506) CONTR.TEMP.FUNCAO PROF. HABILITADO;Ref:B-001;CH: 20H
Hab.:LICENCIATURA PLENA EM LETRAS/PORTUGUES/ESPANHOL;Motivo:- FERIAS -;Un. Adm:(009946) E E PASCHOAL MOREIRA CABRAL;De: 16/06/2023 a 30/06/2023
Substituído: (66113/2) MARISTELA SOUSA TORRES

PUBLICADA, REGISTRADA, CUMPRÁ-SE.
Cuiabá-MT, 07 de Julho de 2023.
Alan Resende Porto
Secretário de Estado de Educação

O(A) Secretário de Estado de Educação no uso de suas atribuições que lhes são conferidas por lei,

Resolve: CANCELAR - SEDUC
Objeto: CONTRATO TEMPORARIO EM SUBSTITUIÇÃO POR MOTIVO DE URGÊNCIA

CONTRATO/SEDUC/58935/2023 DE: 10/07/2023

Processo Nº: 1000004136371

Contratado: (141719/24) WALDICREY RAMOS TEIXEIRA,CPF: 910.855.191-04;Cargo/Função: (3506) CONTR.TEMP.FUNCAO PROF. HABILITADO;Ref:B-001;CH: 20H
Hab.:LICENCIATURA PLENA EM EDUCAÇÃO FISICA;Motivo:- DESIGNAÇÃO/REGIME DE COLABORAÇÃO (ESTADO/MUNICIPIO) -;Un. Adm:(009903) E E VICTORINO MONTEIRO DA SILVA;De:01/02/2023 a 02/07/2023
Substituído: (34052/1) JOSE CARLOS RODRIGUES DA SILVA

PUBLICADA, REGISTRADA, CUMPRÁ-SE.
Cuiabá-MT, 07 de Julho de 2023.
Alan Resende Porto
Secretário de Estado de Educação

O(A) Secretário de Estado de Educação no uso de suas atribuições que lhes são conferidas por lei,

Resolve: AUTORIZAR - SEDUC
Objeto: CONTRATO TEMPORARIO EM SUBSTITUIÇÃO POR MOTIVO DE URGÊNCIA

CONTRATO/SEDUC/58936/2023 DE: 10/07/2023

Processo Nº: 1000004271043

Contratado: (202477/32) KASSIA MENDES ALENCAR PAIVA,CPF: 008.306.921-69;Cargo/Função: (3506) CONTR.TEMP.FUNCAO PROF. HABILITADO;Ref:B-001;CH: 05H
Hab.:LICENCIATURA PLENA EM LETRAS/PORTUGUES/ESPANHOL;Motivo:- FERIAS -;Un. Adm:(124907) E E TEOTONIO CARLOS DA CUNHA NETO;De: 01/07/2023 a 15/07/2023
Substituído: (107832/13) EDINETH SOUSA FRANCA SILVA ALVES

PUBLICADA, REGISTRADA, CUMPRÁ-SE.
Cuiabá-MT, 07 de Julho de 2023.
Alan Resende Porto
Secretário de Estado de Educação

O(A) Secretário de Estado de Educação no uso de suas atribuições que lhes são conferidas por lei,

Resolve: CANCELAR - SEDUC
Objeto: CONTRATO TEMPORARIO EM SUBSTITUIÇÃO POR MOTIVO DE URGÊNCIA

CONTRATO/SEDUC/58937/2023 DE: 10/07/2023

Processo Nº: 1000004150392

Contratado: (218828/32) DANILO FERNANDO LUZ OLIVEIRA,CPF: 039.622.061-40;Cargo/Função: (3506) CONTR.TEMP.FUNCAO PROF. HABILITADO;Ref:B-001;CH: 01H
Hab.:LICENCIATURA PLENA EM CIENCIAS NATURAIS;Motivo:DEDICACAO EXCLUSIVA (DIRETOR) / PEB -;Un. Adm:(014095) E E TANCREDO A NEVES;De:06/02/2023 a 20/06/2023
Substituído: (116058/8) EZEQUIEL AGUIAR DE OLIVEIRA

10 de Julho de 2023

CONTRATO/SEDUC/58938/2023 DE: 10/07/2023
Processo Nº: 1000004252976
Contratado: (239118/63) MARCELO BATISTA,CPF:
014.259.056-84;Cargo/Função: (3506) CONTR.TEMP.FUNCAO PROF.
HABILITADO;Ref:B-001;CH: 04H
Hab.:LICENCIATURA PLENA EM FILOSOFIA;Motivo:- LICENÇA PARA
QUALIFICAÇÃO PROFISSIONAL -;Un. Adm:(038636) E E PROF MARIA
ELZA FERREIRA INACIO;De:31/05/2023 a 30/06/2023
Substituído: (289743/1) ALYSSON CIPRIANO PEREIRA

PUBLICADA, REGISTRADA, CUMpra-SE.
Cuiabá-MT, 07 de Julho de 2023.
Alan Resende Porto
Secretário de Estado de Educação

O(A) Secretário de Estado de Educação no uso de suas atribuições que
lhes são conferidas por lei,

Resolve: AUTORIZAR - SEDUC
Objeto: CONTRATO TEMPORARIO EM SUBSTITUIÇÃO POR MOTIVO
DE URGÊNCIA
CONTRATO/SEDUC/58939/2023 DE: 10/07/2023
Processo Nº: 1000004271768
Contratado: (240776/6) SIMONE APARECIDA DA ROSA AQUINO,CPF:
982.047.001-30;Cargo/Função: (3468) TECNICO ADMINISTRATIVO
EDUCACIONAL;Ref:A-001;CH: 30H
Hab.:ENSINO MEDIO;Motivo:- FERIAS -;Un. Adm:(013366) E E NOSSA
SENHORA APARECIDA;De: 05/07/2023 a 03/08/2023
Substituído: (222433/3) SIDIANE FAE BREMIDE

PUBLICADA, REGISTRADA, CUMpra-SE.
Cuiabá-MT, 07 de Julho de 2023.
Alan Resende Porto
Secretário de Estado de Educação

O(A) Secretário de Estado de Educação no uso de suas atribuições que
lhes são conferidas por lei,

Resolve: CANCELAR - SEDUC
Objeto: CONTRATO TEMPORARIO EM SUBSTITUIÇÃO POR MOTIVO
DE URGÊNCIA
CONTRATO/SEDUC/58940/2023 DE: 10/07/2023
Processo Nº: 1000004161157
Contratado: (245099/44) PAULO ROBERTO GOMES LUZ TRES,CPF:
009.655.261-19;Cargo/Função: (3506) CONTR.TEMP.FUNCAO PROF.
HABILITADO;Ref:B-001;CH: 01H
Hab.:LICENCIATURA PLENA EM CIENCIAS
BIOLOGICAS;Motivo:DEDICACAO EXCLUSIVA (DIRETOR) / PEB -;Un.
Adm:(014095) E E TANCREDO A NEVES;De:06/02/2023 a 30/06/2023
Substituído: (116058/8) EZEQUIEL AGUIAR DE OLIVEIRA

PUBLICADA, REGISTRADA, CUMpra-SE.
Cuiabá-MT, 07 de Julho de 2023.
Alan Resende Porto
Secretário de Estado de Educação

O(A) Secretário de Estado de Educação no uso de suas atribuições que
lhes são conferidas por lei,

Resolve: AUTORIZAR - SEDUC
Objeto: CONTRATO TEMPORARIO EM SUBSTITUIÇÃO POR MOTIVO
DE URGÊNCIA
CONTRATO/SEDUC/58941/2023 DE: 10/07/2023
Processo Nº: 1000004271669
Contratado: (257107/8) LIDIANE VIEIRA LOPES,CPF:
935.924.851-72;Cargo/Função: (3476) APOIO ADM. EDUCACIONAL-
ELEMENTAR;Ref:A-001;CH: 30H
Hab.:ENSINO FUNDAMENTAL COMPLETO;Motivo:- FERIAS -;Un.
Adm:(158348) E E ROBERVAL COSTA REIS;De: 03/07/2023 a
14/07/2023
Substituído: (227193/1) JOSECARMEN PEREIRA DE OLIVEIRA

PUBLICADA, REGISTRADA, CUMpra-SE.
Cuiabá-MT, 07 de Julho de 2023.
Alan Resende Porto
Secretário de Estado de Educação

O(A) Secretário de Estado de Educação no uso de suas atribuições que
lhes são conferidas por lei,

Resolve: CANCELAR - SEDUC
Objeto: CONTRATO TEMPORARIO EM SUBSTITUIÇÃO POR MOTIVO
DE URGÊNCIA
CONTRATO/SEDUC/58942/2023 DE: 10/07/2023
Processo Nº: 1000004144913
Contratado: (265989/36) GILMAR VEBLER,CPF:
857.056.241-15;Cargo/Função: (3506) CONTR.TEMP.FUNCAO PROF.
HABILITADO;Ref:B-001;CH: 02H
Hab.:LICENCIATURA PLENA EM FILOSOFIA/
HISTORIA;Motivo:DEDICACAO EXCLUSIVA (DIRETOR) -;Un.
Adm:(013412) E E CEL ANTONIO PAES DE BARROS;De:01/02/2023 a
30/06/2023
Substituído: (59436/35) MARIA LUCIA BORGES CAVEQUIA

CONTRATO/SEDUC/58943/2023 DE: 10/07/2023
Processo Nº: 1000004144824
Contratado: (275085/12) RONI EDISON RIBEIRO DA COSTA,CPF:
580.775.611-87;Cargo/Função: (3506) CONTR.TEMP.FUNCAO PROF.
HABILITADO;Ref:B-001;CH: 17H
Hab.:LICENCIATURA PLENA EM MATEMATICA;Motivo:DEDICACAO
EXCLUSIVA (DIRETOR) -;Un. Adm:(013412) E E CEL ANTONIO PAES
DE BARROS;De:01/02/2023 a 30/06/2023
Substituído: (59436/35) MARIA LUCIA BORGES CAVEQUIA

CONTRATO/SEDUC/58944/2023 DE: 10/07/2023
Processo Nº: 1000004253008
Contratado: (279383/19) RONDINEY DE OLIVEIRA ALMEIDA,CPF:
985.310.931-04;Cargo/Função: (3506) CONTR.TEMP.FUNCAO PROF.
HABILITADO;Ref:B-001;CH: 01H
Hab.:LICENCIATURA PLENA EM HISTÓRIA;Motivo:- LICENÇA PARA
QUALIFICAÇÃO PROFISSIONAL -;Un. Adm:(038636) E E PROF MARIA
ELZA FERREIRA INACIO;De:31/05/2023 a 30/06/2023
Substituído: (289743/1) ALYSSON CIPRIANO PEREIRA

CONTRATO/SEDUC/58945/2023 DE: 10/07/2023
Processo Nº: 1000004149005
Contratado: (279547/16) MERY ELLEN DE SOUZA EL HAGE
ARRUDA,CPF: 958.308.041-15;Cargo/Função: (3506) CONTR.TEMP.
FUNCAO PROF. HABILITADO;Ref:B-001;CH: 20H
Hab.:LICENCIATURA PLENA EM EDUCAÇÃO FISICA;Motivo:-
DESIGNAÇÃO/REGIME DE COLABORAÇÃO (ESTADO/
MUNICIPIO) -;Un. Adm:(009938) E E PROF PACIANA TORRES DE
SANTANA;De:01/02/2023 a 02/07/2023
Substituído: (85908/1) ROSIMAR NUNES RONDON

PUBLICADA, REGISTRADA, CUMpra-SE.
Cuiabá-MT, 07 de Julho de 2023.
Alan Resende Porto
Secretário de Estado de Educação

O(A) Secretário de Estado de Educação no uso de suas atribuições que
lhes são conferidas por lei,

Resolve: AUTORIZAR - SEDUC
Objeto: CONTRATO TEMPORARIO EM SUBSTITUIÇÃO POR MOTIVO
DE URGÊNCIA
CONTRATO/SEDUC/58946/2023 DE: 10/07/2023
Processo Nº: 1000004271145
Contratado: (284248/9) VANESSA DA SILVA COELHO MARTINS,CPF:
002.461.001-17;Cargo/Função: (3506) CONTR.TEMP.FUNCAO PROF.
HABILITADO;Ref:B-001;CH: 10H
Hab.:LICENCIATURA PLENA EM LETRAS/PORTUGUES/
ESPANHOL;Motivo:- FERIAS -;Un. Adm:(124907) E E TEOTONIO
CARLOS DA CUNHA NETO;De: 03/07/2023 a 15/07/2023
Substituído: (107832/13) EDINETH SOUSA FRANCA SILVA ALVES

PUBLICADA, REGISTRADA, CUMpra-SE.
Cuiabá-MT, 07 de Julho de 2023.
Alan Resende Porto
Secretário de Estado de Educação

O(A) Secretário de Estado de Educação no uso de suas atribuições que lhes são conferidas por lei,

Resolve: CANCELAR - SEDUC

Objeto: CONTRATO TEMPORARIO EM SUBSTITUIÇÃO POR MOTIVO DE URGÊNCIA

CONTRATO/SEDUC/58947/2023 DE: 10/07/2023

Processo Nº: 1000004154621

Contratado: (306015/8) FERNANDA GABRIELLE ABREU MAXIMO, CPF: 064.398.311-27; Cargo/Função: (3506) CONTR.TEMP.FUNCAO PROF. HABILITADO; Ref: B-001; CH: 02H

Hab.: LICENCIATURA PLENA EM BIOLOGIA; Motivo: DEDICACAO EXCLUSIVA (DIRETOR) / PEB -; Un. Adm.: (014095) E E TANCREDO A NEVES; De: 06/02/2023 a 30/06/2023

Substituído: (116058/8) EZEQUIEL AGUIAR DE OLIVEIRA

CONTRATO/SEDUC/58948/2023 DE: 10/07/2023

Processo Nº: 1000004212274

Contratado: (309830/16) KELLY GOUVEIA ANDRADE, CPF: 021.777.581-06; Cargo/Função: (3506) CONTR.TEMP.FUNCAO PROF. HABILITADO; Ref: B-001; CH: 03H

Hab.: LICENCIATURA PLENA EM HISTÓRIA; Motivo: LICENCA PARA TRATAMENTO DE INTERESSE PARTICULAR -; Un. Adm.: (213462) E E MIL TIR CABO PM VANILSON SILVA CARVALHO; De: 01/04/2023 a 30/06/2023

Substituído: (54392/2) ARLETE ALVES DO NASCIMENTO

CONTRATO/SEDUC/58949/2023 DE: 10/07/2023

Processo Nº: 1000004161195

Contratado: (311865/11) VALDETE DE SOUZA SANTOS ROCHA, CPF: 932.753.311-91; Cargo/Função: (3506) CONTR.TEMP.FUNCAO PROF. HABILITADO; Ref: B-001; CH: 01H

Hab.: LICENCIATURA PLENA EM LETRAS/ PORTUGUES; Motivo: DEDICACAO EXCLUSIVA (DIRETOR) -; Un. Adm.: (013412) E E CEL ANTONIO PAES DE BARROS; De: 13/02/2023 a 30/06/2023

Substituído: (59436/35) MARIA LUCIA BORGES CAVEQUIA

CONTRATO/SEDUC/58950/2023 DE: 10/07/2023

Processo Nº: 1000004140108

Contratado: (314707/11) DANIELLE GONCALVES SENA, CPF: 055.421.571-30; Cargo/Função: (3506) CONTR.TEMP.FUNCAO PROF. HABILITADO; Ref: B-001; CH: 02H

Hab.: LICENCIATURA PLENA EM LETRAS/ PORTUGUES; Motivo: LICENCA PARA TRATAMENTO DE INTERESSE PARTICULAR -; Un. Adm.: (213462) E E MIL TIR CABO PM VANILSON SILVA CARVALHO; De: 01/02/2023 a 30/06/2023

Substituído: (54392/2) ARLETE ALVES DO NASCIMENTO

PUBLICADA, REGISTRADA, CUMPRÁ-SE.

Cuiabá-MT, 07 de Julho de 2023.

Alan Resende Porto

Secretário de Estado de Educação

O(A) Secretário de Estado de Educação no uso de suas atribuições que lhes são conferidas por lei,

Resolve: AUTORIZAR - SEDUC

Objeto: CONTRATO TEMPORARIO EM SUBSTITUIÇÃO POR MOTIVO DE URGÊNCIA

CONTRATO/SEDUC/58951/2023 DE: 10/07/2023

Processo Nº: 1000004270056

Contratado: (325149/2) SONIA MARIA DE SOUZA, CPF: 317.889.981-20; Cargo/Função: (3476) APOIO ADM. EDUCACIONAL-ELEMENTAR; Ref: A-001; CH: 30H

Hab.: ENSINO FUNDAMENTAL COMPLETO; Motivo: - FERIAS -; Un. Adm.: (137758) E E PROF HILDA ROCHA SOUZA; De: 03/07/2023 a 14/07/2023

Substituído: (46746/4) MARIA RAIMUNDA DA SILVA GAMA

CONTRATO/SEDUC/58952/2023 DE: 10/07/2023

Processo Nº: 1000004270802

Contratado: (327832/4) VANIELE NUNES, CPF: 046.161.241-08; Cargo/Função: (3506) CONTR.TEMP.FUNCAO PROF. HABILITADO; Ref: B-001; CH: 10H

Hab.: LICENCIATURA PLENA EM MATEMATICA; Motivo: - DESIGNACAO PARA OUTRA UNIDADE (ASSESSORIA/CEFAPRO/OUTRAS); Un. Adm.: (040118) E E JAYME VERISSIMO DE CAMPOS JUNIOR; De: 03/07/2023 a 20/12/2023

Substituído: (254327/8) ROMARIO SIDRONE DE SOUZA

CONTRATO/SEDUC/58953/2023 DE: 10/07/2023

Processo Nº: 1000004272304

Contratado: (328316/2) ELAINE ANDRADE DA SILVA, CPF: 058.381.391-70; Cargo/Função: (3476) APOIO ADM. EDUCACIONAL-ELEMENTAR; Ref: A-001; CH: 30H

Hab.: ENSINO MEDIO; Motivo: - LICENCA PREMIO - GOZO -; Un. Adm.: (127728) E E PROF VALDOMIRO TEODORO CANDIDO; De: 03/07/2023 a 07/07/2023

Substituído: (88678/13) EDINALVA RIBEIRO MARCOLINO

PUBLICADA, REGISTRADA, CUMPRÁ-SE.

Cuiabá-MT, 07 de Julho de 2023.

Alan Resende Porto

Secretário de Estado de Educação

O(A) Secretário de Estado de Educação no uso de suas atribuições que lhes são conferidas por lei,

Resolve: CANCELAR - SEDUC

Objeto: CONTRATO TEMPORARIO EM SUBSTITUIÇÃO POR MOTIVO DE URGÊNCIA

CONTRATO/SEDUC/58954/2023 DE: 10/07/2023

Processo Nº: 1000004140336

Contratado: (73433/30) ANA MARCIA LIMA ZERI, CPF: 795.915.151-20; Cargo/Função: (3506) CONTR.TEMP.FUNCAO PROF. HABILITADO; Ref: B-001; CH: 20H

Hab.: LICENCIATURA PLENA EM MATEMATICA; Motivo: DEDICACAO EXCLUSIVA (DIRETOR) -; Un. Adm.: (010243) E E CEL RAFAEL DE SIQUEIRA; De: 02/02/2023 a 30/06/2023

Substituído: (210652/10) JEFFERSON ARAUJO ALVES

CONTRATO/SEDUC/58955/2023 DE: 10/07/2023

Processo Nº: 1000004148100

Contratado: (99512/84) VALDEMAR DA SILVA FARIAS, CPF: 902.961.251-72; Cargo/Função: (3506) CONTR.TEMP.FUNCAO PROF. HABILITADO; Ref: B-001; CH: 06H

Hab.: LICENCIATURA PLENA EM QUIMICA; Motivo: DEDICACAO EXCLUSIVA (DIRETOR) / PEB -; Un. Adm.: (014095) E E TANCREDO A NEVES; De: 01/02/2023 a 30/06/2023

Substituído: (116058/9) EZEQUIEL AGUIAR DE OLIVEIRA

PUBLICADA, REGISTRADA, CUMPRÁ-SE.

Cuiabá-MT, 07 de Julho de 2023.

Alan Resende Porto

Secretário de Estado de Educação

O(A) Secretário de Estado de Educação no uso de suas atribuições que lhes são conferidas por lei,

Resolve: CANCELAR - SEDUC

Objeto: CONTRATAÇÃO TEMPORARIA POR MOTIVO DE URGÊNCIA

CONTRATO/SEDUC/58956/2023 DE: 10/07/2023

Processo Nº: 1000004261000

Contratado: (105029/57) KEILA DE OLIVEIRA MOURA; CPF: 514.204.221-20; Cargo/Função: (3506) CONTR.TEMP.FUNCAO PROF. HABILITADO; Ref: B-001; CH: 20H

Hab.: LICENCIATURA PLENA EM MATEMATICA; Motivo: CONTRATO POR TEMPO DETERMINADO DE ACORDO COM A L.C. 600/17; Un. Adm.: (049859) E E PROF ELIANE DIGIGOV SANTANA; De: 01/06/2023 a 20/12/2023

PUBLICADA, REGISTRADA, CUMPRÁ-SE.

Cuiabá-MT, 07 de Julho de 2023.

Alan Resende Porto

Secretário de Estado de Educação

O(A) Secretário de Estado de Educação no uso de suas atribuições que lhes são conferidas por lei,

Resolve: AUTORIZAR - SEDUC

Objeto: CONTRATAÇÃO TEMPORARIA POR MOTIVO DE URGÊNCIA

CONTRATO/SEDUC/58957/2023 DE: 10/07/2023

Processo Nº: 1000004271883

Contratado: (111595/51) IVANI FELIPE DA SILVA; CPF: 544.550.901-00; Cargo/Função: (3506) CONTR.TEMP.FUNCAO PROF. HABILITADO; Ref: B-001; CH: 02H

Hab.: LICENCIATURA PLENA EM ARTES VISUAIS; Motivo: PROJETO/ DEMANDA TEMPORARIA; Un. Adm.: (023329) E E MALIK DIDIER NAMER ZAHAFI; De: 01/06/2023 a 20/12/2023

CONTRATO/SEDUC/58958/2023 DE: 10/07/2023
 Processo Nº: 1000004271596
 Contratado:(112347/33) GERALDO PEREIRA DE SANTANA;CPF:621.720.771-00;Cargo/Função:(3506) CONTR.TEMP. FUNCAO PROF. HABILITADO;Ref:B-001;CH: 02H
 Hab.:LICENCIATURA PLENA EM LETRAS/PORTUGUES/ INGLÊS;Motivo:CONTRATO POR TEMPO DETERMINADO DE ACORDO COM A L.C. 600/17;Un. Adm:(011886) E E DEP FRANCISCO E RANGEL TORRES;De:01/07/2023 a 20/12/2023

CONTRATO/SEDUC/58959/2023 DE: 10/07/2023
 Processo Nº: 1000004272371
 Contratado:(113217/82) MARIZANIA GOMES AIRES;CPF:716.616.541-34;Cargo/Função:(3506) CONTR.TEMP. FUNCAO PROF. HABILITADO;Ref:B-001;CH: 18H
 Hab.:LICENCIATURA PLENA EM CIENCIAS NATURAIS E MATEMATICA;Motivo:- PROFESSOR -;Un. Adm:(039055) E E PROF JOAO REZENDE DE AZEVEDO;De:03/07/2023 a 14/07/2023

PUBLICADA, REGISTRADA, CUMPRASE.
 Cuiabá-MT, 07 de Julho de 2023.
 Alan Resende Porto
 Secretário de Estado de Educação

O(A) Secretário de Estado de Educação no uso de suas atribuições que lhes são conferidas por lei,

Resolve: CANCELAR - SEDUC
 Objeto: CONTRATAÇÃO TEMPORARIA POR MOTIVO DE URGÊNCIA

CONTRATO/SEDUC/58960/2023 DE: 10/07/2023
 Processo Nº: 1000004123869
 Contratado:(125657/23) ANDRESSA SUELEN EDUARDO REIS COSTA DOS SANTOS;CPF:003.152.871-60;Cargo/Função:(3506) CONTR.TEMP. FUNCAO PROF. HABILITADO;Ref:B-001;CH: 12H
 Hab.:LICENCIATURA PLENA EM CIENCIAS BIOLOGICAS;Motivo:ALTERAÇÃO DE CARGA HORÁRIA;Un. Adm:(158836) E E PAULO FREIRE;De:01/02/2023 a 02/07/2023

CONTRATO/SEDUC/58961/2023 DE: 10/07/2023
 Processo Nº: 1000004260708
 Contratado:(125776/26) RODRIGO RODRIGUES DE ALMEIDA;CPF:7 00.681.781-15;Cargo/Função:(3506) CONTR.TEMP.FUNCAO PROF. HABILITADO;Ref:B-001;CH: 17H
 Hab.:LICENCIATURA PLENA EM MATEMATICA;Motivo:CONTRATO POR TEMPO DETERMINADO DE ACORDO COM A L.C. 600/17;Un. Adm:(049859) E E PROF ELIANE DIGIGOV SANTANA;De:01/06/2023 a 20/12/2023

PUBLICADA, REGISTRADA, CUMPRASE.
 Cuiabá-MT, 07 de Julho de 2023.
 Alan Resende Porto
 Secretário de Estado de Educação

O(A) Secretário de Estado de Educação no uso de suas atribuições que lhes são conferidas por lei,

Resolve: AUTORIZAR - SEDUC
 Objeto: CONTRATAÇÃO TEMPORARIA POR MOTIVO DE URGÊNCIA

CONTRATO/SEDUC/58962/2023 DE: 10/07/2023
 Processo Nº: 1000004272520
 Contratado:(139851/19) JOCINETE MARGARIDA PIRES DE CAMPOS;CPF:925.764.191-00;Cargo/Função:(3506) CONTR.TEMP. FUNCAO PROF. HABILITADO;Ref:B-001;CH: 20H
 Hab.:LICENCIATURA PLENA EM PEDAGOGIA;Motivo:CONTRATO POR TEMPO DETERMINADO DE ACORDO COM A L.C. 600/17;Un. Adm:(010260) E E SAO JOSE;De:01/07/2023 a 20/12/2023

PUBLICADA, REGISTRADA, CUMPRASE.
 Cuiabá-MT, 07 de Julho de 2023.
 Alan Resende Porto
 Secretário de Estado de Educação

O(A) Secretário de Estado de Educação no uso de suas atribuições que lhes são conferidas por lei,

Resolve: CANCELAR - SEDUC
 Objeto: CONTRATAÇÃO TEMPORARIA POR MOTIVO DE URGÊNCIA

CONTRATO/SEDUC/58963/2023 DE: 10/07/2023
 Processo Nº: 1000004213036
 Contratado:(144783/26) MARCELO MANHUARI MUNDURUKU;CPF:883.166.612-68;Cargo/Função:(3506) CONTR.TEMP. FUNCAO PROF. HABILITADO;Ref:B-001;CH: 08H
 Hab.:LICENCIATURA PLENA EM LINGUAS, ARTES E LITERATURA;Motivo:CONTRATO POR TEMPO DETERMINADO DE ACORDO COM A L.C. 600/17;Un. Adm:(145750) E E INDIGENA KRIXI BAROMPO;De:03/04/2023 a 01/07/2023

PUBLICADA, REGISTRADA, CUMPRASE.
 Cuiabá-MT, 07 de Julho de 2023.
 Alan Resende Porto
 Secretário de Estado de Educação

O(A) Secretário de Estado de Educação no uso de suas atribuições que lhes são conferidas por lei,

Resolve: AUTORIZAR - SEDUC
 Objeto: CONTRATAÇÃO TEMPORARIA POR MOTIVO DE URGÊNCIA

CONTRATO/SEDUC/58964/2023 DE: 10/07/2023
 Processo Nº: 1000004272258
 Contratado:(201472/20) DALVINA DE AGUIAR MARREIRO VERLY;CPF:987.065.001-53;Cargo/Função:(3476) APOIO ADM. EDUCACIONAL-ELEMENTAR;Ref:A-001;CH: 30H
 Hab.:ENSINO MEDIO;Motivo:SUBSTITUIÇÃO AO TITULAR GUARDANDO PUBLICAÇÃO DE MOVIMENTAÇÃO;Un. Adm:(145726) E E CEREJEIRAS;De:01/07/2023 a 09/07/2023

CONTRATO/SEDUC/58965/2023 DE: 10/07/2023
 Processo Nº: 1000004265446
 Contratado:(218828/37) DANILO FERNANDO LUZ OLIVEIRA;CPF:039.622.061-40;Cargo/Função:(3506) CONTR.TEMP. FUNCAO PROF. HABILITADO;Ref:B-001;CH: 40H
 Hab.:LICENCIATURA PLENA EM CIENCIAS NATURAIS;Motivo:CONTRATO POR TEMPO DETERMINADO DE ACORDO COM A L.C. 600/17;Un. Adm:(215392) COORD DE FORMACAO CONTINUADA;De:21/06/2023 a 31/12/2023

PUBLICADA, REGISTRADA, CUMPRASE.
 Cuiabá-MT, 07 de Julho de 2023.
 Alan Resende Porto
 Secretário de Estado de Educação

O(A) Secretário de Estado de Educação no uso de suas atribuições que lhes são conferidas por lei,

Resolve: CANCELAR - SEDUC
 Objeto: CONTRATAÇÃO TEMPORARIA POR MOTIVO DE URGÊNCIA

CONTRATO/SEDUC/58966/2023 DE: 10/07/2023
 Processo Nº: 1000004267397
 Contratado:(228923/60) RUBIA KOVALESKI;CPF:006.813.741-95;Cargo/Função:(3506) CONTR.TEMP.FUNCAO PROF. HABILITADO;Ref:B-001;CH: 06H
 Hab.:LICENCIATURA PLENA EM EDUCAÇÃO FISICA;Motivo:- PROFESSOR -;Un. Adm:(010901) E E SAGRADO CORACAO DE JESUS;De:19/06/2023 a 18/07/2023

PUBLICADA, REGISTRADA, CUMPRASE.
 Cuiabá-MT, 07 de Julho de 2023.
 Alan Resende Porto
 Secretário de Estado de Educação

O(A) Secretário de Estado de Educação no uso de suas atribuições que lhes são conferidas por lei,

Resolve: AUTORIZAR - SEDUC
Objeto: CONTRATAÇÃO TEMPORARIA POR MOTIVO DE URGÊNCIA

CONTRATO/SEDUC/58967/2023 DE: 10/07/2023
Processo Nº: 1000004272430
Contratado:(228923/61) RUBIA KOVALESKI;CPF:006.813.741-95;Cargo/Função:(3506) CONTR.TEMP.FUNCAO PROF.
HABILITADO;Ref:B-001;CH: 06H
Hab.:LICENCIATURA PLENA EM EDUCAÇÃO FÍSICA;Motivo:CONTRATO POR TEMPO DETERMINADO DE ACORDO COM A L.C. 600/17;Un. Adm:(010901) E E SAGRADO CORACAO DE JESUS;De:03/07/2023 a 20/12/2023

PUBLICADA, REGISTRADA, CUMPRA-SE.
Cuiabá-MT, 07 de Julho de 2023.
Alan Resende Porto
Secretário de Estado de Educação

O(A) Secretário de Estado de Educação no uso de suas atribuições que lhes são conferidas por lei,

Resolve: CANCELAR - SEDUC
Objeto: CONTRATAÇÃO TEMPORARIA POR MOTIVO DE URGÊNCIA

CONTRATO/SEDUC/58968/2023 DE: 10/07/2023
Processo Nº: 1000004141976
Contratado:(232904/36) ALEXANDRE BATISTA DO NASCIMENTO;CPF:344.573.438-03;Cargo/Função:(3506) CONTR.TEMP.FUNCAO PROF. HABILITADO;Ref:B-001;CH: 02H
Hab.:LICENCIATURA PLENA EM FILOSOFIA/HISTORIA;Motivo:CONTRATO POR TEMPO DETERMINADO DE ACORDO COM A L.C. 600/17;Un. Adm:(013781) E E OSVALDO CANDIDO PEREIRA;De:01/02/2023 a 30/06/2023

CONTRATO/SEDUC/58969/2023 DE: 10/07/2023
Processo Nº: 1000004136639
Contratado:(238384/5) RODOLFO RODRIGUES DE MEDEIROS;CPF:017.723.221-80;Cargo/Função:(3468) TECNICO ADMINISTRATIVO EDUCACIONAL;Ref:A-001;CH: 30H
Hab.:ENSINO MEDIO;Motivo:CONTRATO POR TEMPO DETERMINADO DE ACORDO COM A L.C. 600/17;Un. Adm:(194565) E E GOVERNADOR JOSE FRAGELLI;De:01/02/2023 a 20/12/2023

CONTRATO/SEDUC/58970/2023 DE: 10/07/2023
Processo Nº: 1000004248390
Contratado:(238930/18) RAFAELA BALBINO DE OLIVEIRA;CPF:006.263.351-16;Cargo/Função:(3506) CONTR.TEMP.FUNCAO PROF. HABILITADO;Ref:B-001;CH: 30H
Hab.:LICENCIATURA PLENA EM PEDAGOGIA;Motivo:CONTRATO POR TEMPO DETERMINADO DE ACORDO COM A L.C. 600/17;Un. Adm:(173770) E E JORGE AMADO;De:23/05/2023 a 20/12/2023

PUBLICADA, REGISTRADA, CUMPRA-SE.
Cuiabá-MT, 07 de Julho de 2023.
Alan Resende Porto
Secretário de Estado de Educação

O(A) Secretário de Estado de Educação no uso de suas atribuições que lhes são conferidas por lei,

Resolve: AUTORIZAR - SEDUC
Objeto: CONTRATAÇÃO TEMPORARIA POR MOTIVO DE URGÊNCIA

CONTRATO/SEDUC/58971/2023 DE: 10/07/2023
Processo Nº: 1000004272386
Contratado:(245099/48) PAULO ROBERTO GOMES LUZ TRES;CPF:009.655.261-19;Cargo/Função:(3506) CONTR.TEMP.FUNCAO PROF. HABILITADO;Ref:B-001;CH: 05H
Hab.:LICENCIATURA PLENA EM CIENCIAS BIOLÓGICAS;Motivo:CONTRATO POR TEMPO DETERMINADO DE ACORDO COM A L.C. 600/17;Un. Adm:(014095) E E TANCREDO A NEVES;De:01/07/2023 a 20/12/2023

PUBLICADA, REGISTRADA, CUMPRA-SE.
Cuiabá-MT, 07 de Julho de 2023.
Alan Resende Porto
Secretário de Estado de Educação

O(A) Secretário de Estado de Educação no uso de suas atribuições que lhes são conferidas por lei,

Resolve: CANCELAR - SEDUC
Objeto: CONTRATAÇÃO TEMPORARIA POR MOTIVO DE URGÊNCIA

CONTRATO/SEDUC/58972/2023 DE: 10/07/2023
Processo Nº: 1000004209386
Contratado:(246053/33) CLAUDIO PEREIRA DE SOUZA;CPF:026.520.099-74;Cargo/Função:(3506) CONTR.TEMP.FUNCAO PROF. HABILITADO;Ref:B-001;CH: 10H
Hab.:LICENCIATURA PLENA EM EDUCAÇÃO FÍSICA;Motivo:CONTRATO POR TEMPO DETERMINADO DE ACORDO COM A L.C. 600/17;Un. Adm:(015849) E E ROSMAY KARA JOSE;De:31/03/2023 a 27/06/2023

CONTRATO/SEDUC/58973/2023 DE: 10/07/2023
Processo Nº: 1000004245763
Contratado:(258527/6) TEREZINHA MARQUES DO NASCIMENTO MEDEIROS;CPF:844.488.811-72;Cargo/Função:(3506) CONTR.TEMP.FUNCAO PROF. HABILITADO;Ref:B-001;CH: 20H
Hab.:LICENCIATURA PLENA EM PEDAGOGIA;Motivo:CONTRATO POR TEMPO DETERMINADO DE ACORDO COM A L.C. 600/17;Un. Adm:(010260) E E SAO JOSE;De:22/05/2023 a 30/06/2023

PUBLICADA, REGISTRADA, CUMPRA-SE.
Cuiabá-MT, 07 de Julho de 2023.
Alan Resende Porto
Secretário de Estado de Educação

O(A) Secretário de Estado de Educação no uso de suas atribuições que lhes são conferidas por lei,

Resolve: AUTORIZAR - SEDUC
Objeto: CONTRATAÇÃO TEMPORARIA POR MOTIVO DE URGÊNCIA

CONTRATO/SEDUC/58974/2023 DE: 10/07/2023
Processo Nº: 1000004266875
Contratado:(259527/12) SIMONE BARBOSA DE LIMA CARDOSO;CPF:009.739.921-31;Cargo/Função:(3506) CONTR.TEMP.FUNCAO PROF. HABILITADO;Ref:B-001;CH: 30H
Hab.:LICENCIATURA PLENA EM PEDAGOGIA;Motivo:CONTRATO POR TEMPO DETERMINADO DE ACORDO COM A L.C. 600/17;Un. Adm:(038636) E E PROF MARIA ELZA FERREIRA INACIO;De:19/06/2023 a 20/12/2023

CONTRATO/SEDUC/58975/2023 DE: 10/07/2023
Processo Nº: 1000004272235
Contratado:(265612/20) DELTON SILVA MORAIS;CPF:506.632.321-04;Cargo/Função:(3506) CONTR.TEMP.FUNCAO PROF. HABILITADO;Ref:B-001;CH: 20H
Hab.:LICENCIATURA PLENA EM MATEMATICA;Motivo:CONTRATO POR TEMPO DETERMINADO DE ACORDO COM A L.C. 600/17;Un. Adm:(076228) E E MARIA DE ARRUDA MULLER;De:18/07/2023 a 20/12/2023

PUBLICADA, REGISTRADA, CUMPRA-SE.
Cuiabá-MT, 07 de Julho de 2023.
Alan Resende Porto
Secretário de Estado de Educação

O(A) Secretário de Estado de Educação no uso de suas atribuições que lhes são conferidas por lei,

Resolve: CANCELAR - SEDUC
Objeto: CONTRATAÇÃO TEMPORARIA POR MOTIVO DE URGÊNCIA

CONTRATO/SEDUC/58976/2023 DE: 10/07/2023
Processo Nº: 1000004195747
Contratado:(273826/10) JOSILAINA DOS SANTOS RODRIGUES;CPF:061.427.891-06;Cargo/Função:(3476) APOIO ADM. EDUCACIONAL-ELEMENTAR;Ref:A-001;CH: 30H
Hab.:ENSINO MEDIO;Motivo:CONTRATO POR TEMPO DETERMINADO DE ACORDO COM A L.C. 600/17;Un. Adm:(194948) EE MIL TIRAD CB ANTONIO DILCEU DA SILVA AMARAL;De:13/03/2023 a 20/12/2023

10 de Julho de 2023

CONTRATO/SEDUC/58977/2023 DE: 10/07/2023
Processo Nº: 1000004162015
Contratado:(277701/16) DARA BARBOSA
CARVALHO;CPF:054.620.381-78;Cargo/Função:(3506) CONTR.TEMP.
FUNCAO PROF. HABILITADO;Ref:B-001;CH: 09H
Hab.:LICENCIATURA PLENA EM PEDAGOGIA;Motivo:CONTRATO
POR TEMPO DETERMINADO DE ACORDO COM A L.C.
600/17;Un. Adm:(156000) E E PROF ZULEIDE DOS SANTOS
BARROS;De:01/02/2023 a 30/06/2023

CONTRATO/SEDUC/58978/2023 DE: 10/07/2023
Processo Nº: 1000004267408
Contratado:(282910/20) CASSIA ROSELI SPEISS
FERREIRA;CPF:181.424.418-29;Cargo/Função:(3506) CONTR.TEMP.
FUNCAO PROF. HABILITADO;Ref:B-001;CH: 08H
Hab.:LICENCIATURA PLENA EM EDUCAÇÃO FISICA;Motivo:-
PROFESSOR -;Un. Adm:(010901) E E SAGRADO CORACAO DE
JESUS;De:19/06/2023 a 18/07/2023

PUBLICADA, REGISTRADA, CUMpra-SE.
Cuiabá-MT, 07 de Julho de 2023.
Alan Resende Porto
Secretário de Estado de Educação

O(A) Secretário de Estado de Educação no uso de suas atribuições que
lhes são conferidas por lei,

Resolve: AUTORIZAR - SEDUC
Objeto: CONTRATAÇÃO TEMPORARIA POR MOTIVO DE URGÊNCIA

CONTRATO/SEDUC/58979/2023 DE: 10/07/2023
Processo Nº: 1000004272435
Contratado:(282910/21) CASSIA ROSELI SPEISS
FERREIRA;CPF:181.424.418-29;Cargo/Função:(3506) CONTR.TEMP.
FUNCAO PROF. HABILITADO;Ref:B-001;CH: 08H
Hab.:LICENCIATURA PLENA EM EDUCAÇÃO
FISICA;Motivo:CONTRATO POR TEMPO DETERMINADO DE ACORDO
COM A L.C. 600/17;Un. Adm:(010901) E E SAGRADO CORACAO DE
JESUS;De:03/07/2023 a 20/12/2023

PUBLICADA, REGISTRADA, CUMpra-SE.
Cuiabá-MT, 07 de Julho de 2023.
Alan Resende Porto
Secretário de Estado de Educação

O(A) Secretário de Estado de Educação no uso de suas atribuições que
lhes são conferidas por lei,

Resolve: CANCELAR - SEDUC
Objeto: CONTRATAÇÃO TEMPORARIA POR MOTIVO DE URGÊNCIA

CONTRATO/SEDUC/58980/2023 DE: 10/07/2023
Processo Nº: 1000004135887
Contratado:(284125/6) TANIA HERCULES;CPF:058.003.031-85;Cargo/
Função:(3476) APOIO ADM. EDUCACIONAL-
ELEMENTAR;Ref:A-001;CH: 30H
Hab.:ENSINO FUNDAMENTAL COMPLETO;Motivo:CONTRATO
POR TEMPO DETERMINADO DE ACORDO COM A L.C. 600/17;Un.
Adm:(013552) E E PEDRO BIANCHINI;De:01/02/2023 a 20/12/2023

CONTRATO/SEDUC/58981/2023 DE: 10/07/2023
Processo Nº: 1000004257374
Contratado:(285118/8) MIGUELINA ROSENILDA MARQUES DE
CAMARGO;CPF:913.617.611-72;Cargo/Função:(3506) CONTR.TEMP.
FUNCAO PROF. HABILITADO;Ref:B-001;CH: 30H
Hab.:LICENCIATURA PLENA EM PEDAGOGIA;Motivo:SUBSTITUIÇÃO
AO TITULAR GUARDANDO PUBLICAÇÃO DE MOVIMENTAÇÃO;Un.
Adm:(013838) E E ALEXANDRE GOMES SILVA CHAVES;De:03/06/2023
a 02/07/2023

PUBLICADA, REGISTRADA, CUMpra-SE.
Cuiabá-MT, 07 de Julho de 2023.
Alan Resende Porto
Secretário de Estado de Educação

O(A) Secretário de Estado de Educação no uso de suas atribuições que
lhes são conferidas por lei,

Resolve: AUTORIZAR - SEDUC
Objeto: CONTRATAÇÃO TEMPORARIA POR MOTIVO DE URGÊNCIA

CONTRATO/SEDUC/58982/2023 DE: 10/07/2023
Processo Nº: 1000004263995
Contratado:(285187/16) HAMANDA SANTOS
SOUSA;CPF:058.145.741-27;Cargo/Função:(3506) CONTR.TEMP.
FUNCAO PROF. HABILITADO;Ref:B-001;CH: 15H
Hab.:LICENCIATURA PLENA EM GEOGRAFIA;Motivo:CONTRATO
POR TEMPO DETERMINADO DE ACORDO COM A L.C. 600/17;Un.
Adm:(014150) E E SANTA TEREZINHA;De:20/06/2023 a 23/06/2023

CONTRATO/SEDUC/58983/2023 DE: 10/07/2023
Processo Nº: 1000004272131
Contratado:(291587/18) TAIS AGOSTINHA DE
OLIVEIRA;CPF:702.892.971-09;Cargo/Função:(3506) CONTR.TEMP.
FUNCAO PROF. HABILITADO;Ref:B-001;CH: 20H
Hab.:LICENCIATURA PLENA EM MATEMATICA;Motivo:-
PROFESSOR -;Un. Adm:(009733) E E MANOEL CAVALCANTI
PROENCA;De:01/07/2023 a 25/09/2023

PUBLICADA, REGISTRADA, CUMpra-SE.
Cuiabá-MT, 07 de Julho de 2023.
Alan Resende Porto
Secretário de Estado de Educação

O(A) Secretário de Estado de Educação no uso de suas atribuições que
lhes são conferidas por lei,

Resolve: CANCELAR - SEDUC
Objeto: CONTRATAÇÃO TEMPORARIA POR MOTIVO DE URGÊNCIA

CONTRATO/SEDUC/58984/2023 DE: 10/07/2023
Processo Nº: 1000004124054
Contratado:(292311/10) OMAR IBRAHIM ABOU
GHADDARA;CPF:026.299.961-74;Cargo/Função:(3506) CONTR.TEMP.
FUNCAO PROF. HABILITADO;Ref:B-001;CH: 08H
Hab.:LICENCIATURA PLENA EM FISICA;Motivo:CONTRATO POR
TEMPO DETERMINADO DE ACORDO COM A L.C. 600/17;Un.
Adm:(106020) E E PROF ELIZABETH MARIA BASTOS;De:01/02/2023 a
20/12/2023

CONTRATO/SEDUC/58985/2023 DE: 10/07/2023
Processo Nº: 1000004170686
Contratado:(292311/9) OMAR IBRAHIM ABOU
GHADDARA;CPF:026.299.961-74;Cargo/Função:(3506) CONTR.TEMP.
FUNCAO PROF. HABILITADO;Ref:B-001;CH: 02H
Hab.:LICENCIATURA PLENA EM FISICA;Motivo:PROJETO/DEMANDA
TEMPORARIA;Un. Adm:(106020) E E PROF ELIZABETH MARIA
BASTOS;De:06/02/2023 a 30/06/2023

CONTRATO/SEDUC/58986/2023 DE: 10/07/2023
Processo Nº: 1000004140425
Contratado:(292389/6) LUCENIA RODRIGUES DE
ARAUJO;CPF:882.803.141-72;Cargo/Função:(3506) CONTR.TEMP.
FUNCAO PROF. HABILITADO;Ref:B-001;CH: 20H
Hab.:LICENCIATURA PLENA EM MATEMATICA;Motivo:CONTRATO
POR TEMPO DETERMINADO DE ACORDO COM A L.C. 600/17;Un.
Adm:(157260) E E COUTINHO UNIAO;De:01/02/2023 a 30/06/2023

CONTRATO/SEDUC/58987/2023 DE: 10/07/2023
Processo Nº: 1000004260464
Contratado:(296336/14) DOMINIQUE JUNIOR
VAIS;CPF:060.761.291-66;Cargo/Função:(3506) CONTR.TEMP.FUNCAO
PROF. HABILITADO;Ref:B-001;CH: 03H
Hab.:LICENCIATURA PLENA EM MATEMATICA;Motivo:CONTRATO
POR TEMPO DETERMINADO DE ACORDO COM A L.C. 600/17;Un.
Adm:(148113) E E CREMILDA DE OLIVEIRA VIANA;De:01/06/2023 a
02/06/2023

PUBLICADA, REGISTRADA, CUMpra-SE.
Cuiabá-MT, 07 de Julho de 2023.
Alan Resende Porto
Secretário de Estado de Educação

O(A) Secretário de Estado de Educação no uso de suas atribuições que lhes são conferidas por lei,

Resolve: AUTORIZAR - SEDUC

Objeto: CONTRATAÇÃO TEMPORARIA POR MOTIVO DE URGÊNCIA

CONTRATO/SEDUC/58988/2023 DE: 10/07/2023

Processo Nº: 1000004272226

Contratado:(299960/22) MARCELO NUNES PEREIRA;CPF:062.4

27.171-40;Cargo/Função:(3506) CONTR.TEMP.FUNCAO PROF.

HABILITADO;Ref:B-001;CH: 07H

Hab.:LICENCIATURA PLENA EM FILOSOFIA;Motivo:CONTRATO POR TEMPO DETERMINADO DE ACORDO COM A L.C. 600/17;Un.

Adm:(016080) E E DOM AQUINO;De:01/07/2023 a 20/12/2023

PUBLICADA, REGISTRADA, CUMpra-SE.

Cuiabá-MT, 07 de Julho de 2023.

Alan Resende Porto

Secretário de Estado de Educação

O(A) Secretário de Estado de Educação no uso de suas atribuições que lhes são conferidas por lei,

Resolve: CANCELAR - SEDUC

Objeto: CONTRATAÇÃO TEMPORARIA POR MOTIVO DE URGÊNCIA

CONTRATO/SEDUC/58989/2023 DE: 10/07/2023

Processo Nº: 1000004267406

Contratado:(300591/10) INGRID LUZIA FERREIRA DE

SOUZA;CPF:048.468.071-42;Cargo/Função:(3506) CONTR.TEMP.

FUNCAO PROF. HABILITADO;Ref:B-001;CH: 06H

Hab.:LICENCIATURA PLENA EM EDUCAÇÃO FISICA;Motivo:-

PROFESSOR -;Un. Adm:(010901) E E SAGRADO CORACAO DE

JESUS;De:19/06/2023 a 18/07/2023

PUBLICADA, REGISTRADA, CUMpra-SE.

Cuiabá-MT, 07 de Julho de 2023.

Alan Resende Porto

Secretário de Estado de Educação

O(A) Secretário de Estado de Educação no uso de suas atribuições que lhes são conferidas por lei,

Resolve: AUTORIZAR - SEDUC

Objeto: CONTRATAÇÃO TEMPORARIA POR MOTIVO DE URGÊNCIA

CONTRATO/SEDUC/58990/2023 DE: 10/07/2023

Processo Nº: 1000004272424

Contratado:(300591/11) INGRID LUZIA FERREIRA DE

SOUZA;CPF:048.468.071-42;Cargo/Função:(3506) CONTR.TEMP.

FUNCAO PROF. HABILITADO;Ref:B-001;CH: 06H

Hab.:LICENCIATURA PLENA EM EDUCAÇÃO

FISICA;Motivo:CONTRATO POR TEMPO DETERMINADO DE ACORDO

COM A L.C. 600/17;Un. Adm:(010901) E E SAGRADO CORACAO DE

JESUS;De:03/07/2023 a 20/12/2023

CONTRATO/SEDUC/58991/2023 DE: 10/07/2023

Processo Nº: 1000004271121

Contratado:(305167/6) HELLEN CHRISTINA DE SOUZA

MIRANDA;CPF:018.125.161-26;Cargo/Função:(3476) APOIO ADM.

EDUCACIONAL-ELEMENTAR;Ref:A-001;CH: 30H

Hab.:ENSINO FUNDAMENTAL COMPLETO;Motivo:CONTRATO

POR TEMPO DETERMINADO DE ACORDO COM A L.C. 600/17;Un.

Adm:(148091) E E JARDIM UNIVERSITARIO;De:03/07/2023 a 20/12/2023

PUBLICADA, REGISTRADA, CUMpra-SE.

Cuiabá-MT, 07 de Julho de 2023.

Alan Resende Porto

Secretário de Estado de Educação

O(A) Secretário de Estado de Educação no uso de suas atribuições que lhes são conferidas por lei,

Resolve: CANCELAR - SEDUC

Objeto: CONTRATAÇÃO TEMPORARIA POR MOTIVO DE URGÊNCIA

CONTRATO/SEDUC/58992/2023 DE: 10/07/2023

Processo Nº: 1000004131036

Contratado:(305486/6) MARCIA CRISTIANNE DOS SANTOS

SANTANA;CPF:026.097.421-85;Cargo/Função:(3506) CONTR.TEMP.

FUNCAO PROF. HABILITADO;Ref:B-001;CH: 30H

Hab.:LICENCIATURA PLENA EM PEDAGOGIA;Motivo:PROJETO/

DEMANDA TEMPORARIA;Un. Adm:(158330) E E ANDRE ANTONIO

MAGGI;De:01/02/2023 a 20/12/2023

PUBLICADA, REGISTRADA, CUMpra-SE.

Cuiabá-MT, 07 de Julho de 2023.

Alan Resende Porto

Secretário de Estado de Educação

O(A) Secretário de Estado de Educação no uso de suas atribuições que lhes são conferidas por lei,

Resolve: AUTORIZAR - SEDUC

Objeto: CONTRATAÇÃO TEMPORARIA POR MOTIVO DE URGÊNCIA

CONTRATO/SEDUC/58993/2023 DE: 10/07/2023

Processo Nº: 1000004272378

Contratado:(306015/13) FERNANDA GABRIELLE ABREU

MAXIMO;CPF:064.398.311-27;Cargo/Função:(3506) CONTR.TEMP.

FUNCAO PROF. HABILITADO;Ref:B-001;CH: 03H

Hab.:LICENCIATURA PLENA EM BIOLOGIA;Motivo:CONTRATO

POR TEMPO DETERMINADO DE ACORDO COM A L.C. 600/17;Un.

Adm:(014095) E E TANCREDO A NEVES;De:01/07/2023 a 20/12/2023

PUBLICADA, REGISTRADA, CUMpra-SE.

Cuiabá-MT, 07 de Julho de 2023.

Alan Resende Porto

Secretário de Estado de Educação

O(A) Secretário de Estado de Educação no uso de suas atribuições que lhes são conferidas por lei,

Resolve: CANCELAR - SEDUC

Objeto: CONTRATAÇÃO TEMPORARIA POR MOTIVO DE URGÊNCIA

CONTRATO/SEDUC/58994/2023 DE: 10/07/2023

Processo Nº: 1000004123573

Contratado:(306362/4) MARINALVA RODRIGUES DE

MELO;CPF:616.973.461-20;Cargo/Função:(3476) APOIO ADM.

EDUCACIONAL-ELEMENTAR;Ref:A-001;CH: 30H

Hab.:ENSINO FUNDAMENTAL COMPLETO;Motivo:CONTRATO

POR TEMPO DETERMINADO DE ACORDO COM A L.C. 600/17;Un.

Adm:(012130) E E MARIA LEITE MARCOSKI;De:01/02/2023 a 20/12/2023

PUBLICADA, REGISTRADA, CUMpra-SE.

Cuiabá-MT, 07 de Julho de 2023.

Alan Resende Porto

Secretário de Estado de Educação

O(A) Secretário de Estado de Educação no uso de suas atribuições que lhes são conferidas por lei,

Resolve: AUTORIZAR - SEDUC

Objeto: CONTRATAÇÃO TEMPORARIA POR MOTIVO DE URGÊNCIA

CONTRATO/SEDUC/58995/2023 DE: 10/07/2023

Processo Nº: 1000004272369

Contratado:(307640/12) TABTA BATISTA

RAIMUNDA;CPF:735.767.191-72;Cargo/Função:(3506) CONTR.TEMP.

FUNCAO PROF. HABILITADO;Ref:B-001;CH: 02H

Hab.:LICENCIATURA PLENA EM MATEMATICA;Motivo:-

PROFESSOR -;Un. Adm:(039055) E E PROF JOAO REZENDE DE

AZEVEDO;De:03/07/2023 a 14/07/2023

PUBLICADA, REGISTRADA, CUMpra-SE.

Cuiabá-MT, 07 de Julho de 2023.

Alan Resende Porto

Secretário de Estado de Educação

O(A) Secretário de Estado de Educação no uso de suas atribuições que lhes são conferidas por lei,

Resolve: CANCELAR - SEDUC
Objeto: CONTRATAÇÃO TEMPORARIA POR MOTIVO DE URGÊNCIA

CONTRATO/SEDUC/58996/2023 DE: 10/07/2023
Processo Nº: 1000004260360
Contratado:(309830/24) KELLY GOUVEIA
ANDRADE;CPF:021.777.581-06;Cargo/Função:(3506) CONTR.TEMP.
FUNCAO PROF. HABILITADO;Ref:B-001;CH: 01H
Hab.:LICENCIATURA PLENA EM HISTÓRIA;Motivo:CONTRATO
POR TEMPO DETERMINADO DE ACORDO COM A L.C. 600/17;Un.
Adm:(213462) E E MIL TIR CABO PM VANILSON SILVA
CARVALHO;De:06/06/2023 a 30/06/2023

CONTRATO/SEDUC/58997/2023 DE: 10/07/2023
Processo Nº: 1000004161679
Contratado:(310133/5) JOHNNY SORATO MARTINS
FERNANDES;CPF:024.980.803-09;Cargo/Função:(3506) CONTR.TEMP.
FUNCAO PROF. HABILITADO;Ref:B-001;CH: 08H
Hab.:LICENCIATURA PLENA EM CIENCIAS
BIOLOGICAS;Motivo:CONTRATO POR TEMPO DETERMINADO
DE ACORDO COM A L.C. 600/17;Un. Adm:(158836) E E PAULO
FREIRE;De:01/02/2023 a 30/06/2023

PUBLICADA, REGISTRADA, CUMPRASE.
Cuiabá-MT, 07 de Julho de 2023.
Alan Resende Porto
Secretário de Estado de Educação

O(A) Secretário de Estado de Educação no uso de suas atribuições que lhes são conferidas por lei,

Resolve: AUTORIZAR - SEDUC
Objeto: CONTRATAÇÃO TEMPORARIA POR MOTIVO DE URGÊNCIA

CONTRATO/SEDUC/58998/2023 DE: 10/07/2023
Processo Nº: 1000004272145
Contratado:(310487/5) CRISTIENY MARISA DE SENA
CAMPOS;CPF:814.197.081-04;Cargo/Função:(3506) CONTR.TEMP.
FUNCAO PROF. HABILITADO;Ref:B-001;CH: 20H
Hab.:LICENCIATURA PLENA EM PEDAGOGIA;Motivo:CONTRATO
POR TEMPO DETERMINADO DE ACORDO COM A L.C.
600/17;Un. Adm:(124907) E E TEOTONIO CARLOS DA CUNHA
NETO;De:01/07/2023 a 20/12/2023

PUBLICADA, REGISTRADA, CUMPRASE.
Cuiabá-MT, 07 de Julho de 2023.
Alan Resende Porto
Secretário de Estado de Educação

O(A) Secretário de Estado de Educação no uso de suas atribuições que lhes são conferidas por lei,

Resolve: CANCELAR - SEDUC
Objeto: CONTRATAÇÃO TEMPORARIA POR MOTIVO DE URGÊNCIA

CONTRATO/SEDUC/58999/2023 DE: 10/07/2023
Processo Nº: 1000004132681
Contratado:(310906/6) ANA PAULA DOS
SANTOS;CPF:045.414.461-03;Cargo/Função:(3506) CONTR.TEMP.
FUNCAO PROF. HABILITADO;Ref:B-001;CH: 04H
Hab.:LICENCIATURA PLENA EM EDUCAÇÃO
FISICA;Motivo:CONTRATO POR TEMPO DETERMINADO DE
ACORDO COM A L.C. 600/17;Un. Adm:(173770) E E JORGE
AMADO;De:01/02/2023 a 20/12/2023

CONTRATO/SEDUC/59000/2023 DE: 10/07/2023
Processo Nº: 1000004213628
Contratado:(311628/14) VALBER HEBERTT DE
SOUZA;CPF:061.228.861-73;Cargo/Função:(3506) CONTR.TEMP.
FUNCAO PROF. HABILITADO;Ref:B-001;CH: 02H
Hab.:LICENCIATURA PLENA EM EDUCAÇÃO
FISICA;Motivo:SUBSTITUIÇÃO AO TITULAR GUARDANDO
PUBLICAÇÃO DE MOVIMENTAÇÃO;Un. Adm:(014931) E E SEN
FILINTO MULLER;De:01/04/2023 a 30/06/2023

CONTRATO/SEDUC/59001/2023 DE: 10/07/2023
Processo Nº: 1000004119240
Contratado:(312057/2) PATRICIA FRANCA DA SILVA
FREITAS;CPF:982.594.071-91;Cargo/Função:(3476) APOIO ADM.
EDUCACIONAL-ELEMENTAR;Ref:A-001;CH: 30H
Hab.:ENSINO FUNDAMENTAL COMPLETO;Motivo:CONTRATO
POR TEMPO DETERMINADO DE ACORDO COM A L.C. 600/17;Un.
Adm:(009733) E E MANOEL CAVALCANTI PROENCA;De:01/02/2023 a
20/12/2023

CONTRATO/SEDUC/59002/2023 DE: 10/07/2023
Processo Nº: 1000004264052
Contratado:(314581/7) MARRIZYS NADJA AZEVEDO
VILELA;CPF:716.170.781-15;Cargo/Função:(3506) CONTR.TEMP.
FUNCAO PROF. HABILITADO;Ref:B-001;CH: 31H
Hab.:LICENCIATURA PLENA EM PEDAGOGIA;Motivo:SUBSTITUIÇÃO
AO TITULAR GUARDANDO PUBLICAÇÃO DE MOVIMENTAÇÃO;Un.
Adm:(013609) E E PROF JURACY MACEDO;De:15/06/2023 a 30/06/2023

PUBLICADA, REGISTRADA, CUMPRASE.
Cuiabá-MT, 07 de Julho de 2023.
Alan Resende Porto
Secretário de Estado de Educação

O(A) Secretário de Estado de Educação no uso de suas atribuições que lhes são conferidas por lei,

Resolve: AUTORIZAR - SEDUC
Objeto: CONTRATAÇÃO TEMPORARIA POR MOTIVO DE URGÊNCIA

CONTRATO/SEDUC/59003/2023 DE: 10/07/2023
Processo Nº: 1000004272357
Contratado:(317479/9) LUCIANA APARECIDA MOCELIN;CPF:027
.440.571-77;Cargo/Função:(3506) CONTR.TEMP.FUNCAO PROF.
HABILITADO;Ref:B-001;CH: 03H
Hab.:LICENCIATURA PLENA EM GEOGRAFIA;Motivo:GESTANTE;Un.
Adm:(158399) E E CLEUFA HUBNER;De:01/07/2023 a 25/09/2023

PUBLICADA, REGISTRADA, CUMPRASE.
Cuiabá-MT, 07 de Julho de 2023.
Alan Resende Porto
Secretário de Estado de Educação

O(A) Secretário de Estado de Educação no uso de suas atribuições que lhes são conferidas por lei,

Resolve: CANCELAR - SEDUC
Objeto: CONTRATAÇÃO TEMPORARIA POR MOTIVO DE URGÊNCIA

CONTRATO/SEDUC/59004/2023 DE: 10/07/2023
Processo Nº: 1000004149779
Contratado:(324230/1) ALINE ASSUNCAO
VIEIRA;CPF:087.933.249-28;Cargo/Função:(3506) CONTR.TEMP.
FUNCAO PROF. HABILITADO;Ref:B-001;CH: 20H
Hab.:LICENCIATURA PLENA EM PEDAGOGIA;Motivo:CONTRATO
POR TEMPO DETERMINADO DE ACORDO COM A L.C. 600/17;Un.
Adm:(156388) E E SOL NASCENTE;De:01/02/2023 a 30/06/2023

PUBLICADA, REGISTRADA, CUMPRASE.
Cuiabá-MT, 07 de Julho de 2023.
Alan Resende Porto
Secretário de Estado de Educação

O(A) Secretário de Estado de Educação no uso de suas atribuições que lhes são conferidas por lei,

Resolve: AUTORIZAR - SEDUC
Objeto: CONTRATAÇÃO TEMPORARIA POR MOTIVO DE URGÊNCIA

CONTRATO/SEDUC/59005/2023 DE: 10/07/2023
Processo Nº: 1000004271853
Contratado:(324797/6) ALINE DA SILVA
ROQUETE;CPF:049.178.376-00;Cargo/Função:(3506) CONTR.TEMP.
FUNCAO PROF. HABILITADO;Ref:B-001;CH: 20H
Hab.:LICENCIATURA PLENA EM PEDAGOGIA;Motivo:CONTRATO
POR TEMPO DETERMINADO DE ACORDO COM A L.C. 600/17;Un.
Adm:(158399) E E CLEUFA HUBNER;De:18/07/2023 a 20/12/2023

CONTRATO/SEDUC/59006/2023 DE: 10/07/2023
Processo Nº: 1000004271134
Contratado:(324835/3) NAIARA DA SILVA
GUIMARAES;CPF:047.411.671-94;Cargo/Função:(3514) CONTR.TEMP.
FUNCAO PROF. NAO HABILIT.;Ref:B-001;CH: 01H
Hab.:BACHARELADO EM CIÊNCIAS BIOLÓGICAS;Motivo:CONTRATO
POR TEMPO DETERMINADO DE ACORDO COM A L.C. 600/17;Un.
Adm:(014095) E E TANCREDO A NEVES;De:03/07/2023 a 20/12/2023

CONTRATO/SEDUC/59007/2023 DE: 10/07/2023
Processo Nº: 1000004265983
Contratado:(325113/4) LEO BATISTA RODRIGUES
SARGES;CPF:556.452.832-87;Cargo/Função:(3506) CONTR.TEMP.
FUNCAO PROF. HABILITADO;Ref:B-001;CH: 18H
Hab.:LICENCIATURA PLENA EM CIÊNCIAS
NATURAIS;Motivo:CONTRATO POR TEMPO DETERMINADO DE
ACORDO COM A L.C. 600/17;Un. Adm:(014095) E E TANCREDO A
NEVES;De:21/06/2023 a 20/12/2023

CONTRATO/SEDUC/59008/2023 DE: 10/07/2023
Processo Nº: 1000004268877
Contratado:(325174/11) MATHEUS FELIPE DA SILVA
BARROS;CPF:028.272.811-20;Cargo/Função:(3506) CONTR.TEMP.
FUNCAO PROF. HABILITADO;Ref:B-001;CH: 05H
Hab.:LICENCIATURA PLENA EM LETRAS/PORTUGUES/
INGLÊS;Motivo:CONTRATO POR TEMPO DETERMINADO DE
ACORDO COM A L.C. 600/17;Un. Adm:(012050) E E IRENE GOMES DE
CAMPOS;De:26/06/2023 a 27/06/2023

PUBLICADA, REGISTRADA, CUMpra-SE.
Cuiabá-MT, 07 de Julho de 2023.
Alan Resende Porto
Secretário de Estado de Educação

O(A) Secretário de Estado de Educação no uso de suas atribuições que
lhes são conferidas por lei,

Resolve: CANCELAR - SEDUC
Objeto: CONTRATAÇÃO TEMPORARIA POR MOTIVO DE URGÊNCIA

CONTRATO/SEDUC/59009/2023 DE: 10/07/2023
Processo Nº: 1000004260324
Contratado:(325867/3) PAULO HENRIQUE FERNANDES
BORGES;CPF:693.370.711-34;Cargo/Função:(3506) CONTR.TEMP.
FUNCAO PROF. HABILITADO;Ref:B-001;CH: 04H
Hab.:LICENCIATURA PLENA EM FILOSOFIA/
HISTORIA;Motivo:CONTRATO POR TEMPO DETERMINADO DE
ACORDO COM A L.C. 600/17;Un. Adm:(213462) E E MIL TIR CABO PM
VANILSON SILVA CARVALHO;De:06/06/2023 a 30/06/2023

PUBLICADA, REGISTRADA, CUMpra-SE.
Cuiabá-MT, 07 de Julho de 2023.
Alan Resende Porto
Secretário de Estado de Educação

O(A) Secretário de Estado de Educação no uso de suas atribuições que
lhes são conferidas por lei,

Resolve: AUTORIZAR - SEDUC
Objeto: CONTRATAÇÃO TEMPORARIA POR MOTIVO DE URGÊNCIA

CONTRATO/SEDUC/59010/2023 DE: 10/07/2023
Processo Nº: 1000004270023
Contratado:(328833/2) CRISTIELI DE
MORAIS;CPF:022.584.291-29;Cargo/Função:(3476) APOIO ADM.
EDUCACIONAL-ELEMENTAR;Ref:A-001;CH: 30H
Hab.:ENSINO FUNDAMENTAL COMPLETO;Motivo:CONTRATO
POR TEMPO DETERMINADO DE ACORDO COM A L.C. 600/17;Un.
Adm:(013412) E E CEL ANTONIO PAES DE BARROS;De:27/06/2023 a
17/07/2023

PUBLICADA, REGISTRADA, CUMpra-SE.
Cuiabá-MT, 07 de Julho de 2023.
Alan Resende Porto
Secretário de Estado de Educação

O(A) Secretário de Estado de Educação no uso de suas atribuições que
lhes são conferidas por lei,

Resolve: AUTORIZAR - SEDUC
Objeto: CONTRATAÇÃO TEMPORARIA POR MOTIVO DE URGÊNCIA

CONTRATO/SEDUC/59012/2023 DE: 10/07/2023
Processo Nº: 1000004271644
Contratado:(329373/1) LEONARDO VIEIRA DE
OLIVEIRA;CPF:053.372.471-66;Cargo/Função:(3468) TECNICO
ADMINISTRATIVO EDUCACIONAL;Ref:A-001;CH: 30H
Hab.:ENSINO MEDIO;Motivo:CONTRATO POR TEMPO DETERMINADO
DE ACORDO COM A L.C. 600/17;Un. Adm:(060194) E E PROF MARIA
DE LOURDES H MORAES;De:03/07/2023 a 20/12/2023

CONTRATO/SEDUC/59013/2023 DE: 10/07/2023
Processo Nº: 1000004272624
Contratado:(329396/1) VIVIAN REGINA DE
OLIVEIRA;CPF:929.659.381-68;Cargo/Função:(6027) ANALISTA
DESENV ECON SOCIAL L 10050;Ref:A-001;CH: 40H
Hab.:BACHARELADO EM PSICOLOGIA;Motivo:PROJETO/
DEMANDA TEMPORARIA;Un. Adm:(215643) COORD DE GESTAO
PEDAGOGICA;De:06/07/2023 a 31/12/2023

PUBLICADA, REGISTRADA, CUMpra-SE.
Cuiabá-MT, 07 de Julho de 2023.
Alan Resende Porto
Secretário de Estado de Educação

O(A) Secretário de Estado de Educação no uso de suas atribuições que
lhes são conferidas por lei,

Resolve: CANCELAR - SEDUC
Objeto: CONTRATAÇÃO TEMPORARIA POR MOTIVO DE URGÊNCIA

CONTRATO/SEDUC/59014/2023 DE: 10/07/2023
Processo Nº: 1000004170775
Contratado:(73433/29) ANA MARCIA LIMA
ZERI;CPF:795.915.151-20;Cargo/Função:(3506) CONTR.TEMP.FUNCAO
PROF. HABILITADO;Ref:B-001;CH: 10H
Hab.:LICENCIATURA PLENA EM MATEMATICA;Motivo:PROJETO/
DEMANDA TEMPORARIA;Un. Adm:(010243) E E CEL RAFAEL DE
SIQUEIRA;De:06/02/2023 a 30/06/2023

PUBLICADA, REGISTRADA, CUMpra-SE.
Cuiabá-MT, 07 de Julho de 2023.
Alan Resende Porto
Secretário de Estado de Educação

O(A) Secretário de Estado de Educação no uso de suas atribuições que
lhes são conferidas por lei,

Resolve: AUTORIZAR - SEDUC
Objeto: CONTRATAÇÃO TEMPORARIA POR MOTIVO DE URGÊNCIA

CONTRATO/SEDUC/59015/2023 DE: 10/07/2023
Processo Nº: 1000004272070
Contratado:(93923/9) LUIZ CARLOS DE
SOUZA;CPF:106.902.801-06;Cargo/Função:(3476) APOIO ADM.
EDUCACIONAL-ELEMENTAR;Ref:A-001;CH: 30H
Hab.:TECNICO EM CONTABILIDADE;Motivo:CONTRATO POR TEMPO
DETERMINADO DE ACORDO COM A L.C. 600/17;Un. Adm:(013765) E E
JOAO RIBEIRO VILELA;De:01/07/2023 a 28/09/2023

PUBLICADA, REGISTRADA, CUMpra-SE.
Cuiabá-MT, 07 de Julho de 2023.
Alan Resende Porto
Secretário de Estado de Educação

O(A) Secretário de Estado de Educação no uso de suas atribuições que
lhes são conferidas por lei,

Resolve: CANCELAR - SEDUC
Objeto: CONTRATAÇÃO TEMPORARIA POR MOTIVO DE URGÊNCIA

CONTRATO/SEDUC/59016/2023 DE: 10/07/2023
Processo Nº: 1000004186076
Contratado:(94690/44) ROBERTO TEODORO
SOUTO;CPF:771.009.481-34;Cargo/Função:(3506) CONTR.TEMP.
FUNCAO PROF. HABILITADO;Ref:B-001;CH: 09H
Hab.:LICENCIATURA PLENA EM MATEMATICA;Motivo:CONTRATO
POR TEMPO DETERMINADO DE ACORDO COM A L.C. 600/17;Un.
Adm:(212440) E E DE DESENVOLV INTEG DA EDUC BAS JOSE
DIAS;De:01/03/2023 a 03/07/2023

PUBLICADA, REGISTRADA, CUMpra-SE.
Cuiabá-MT, 07 de Julho de 2023.
Alan Resende Porto
Secretário de Estado de Educação

O(A) Secretário de Estado de Educação no uso de suas atribuições que
lhes são conferidas por lei,

Resolve: CANCELAR - SEDUC
Objeto: CONTRATAÇÃO TEMPORARIA POR MOTIVO DE URGÊNCIA

10 de Julho de 2023

CONTRATO/SEDUC/59017/2023 DE: 10/07/2023
Processo Nº: 1000004223615
Contratado:(94690/47) ROBERTO TEODORO
SOUTO;CPF:771.009.481-34;Cargo/Função:(3506) CONTR.TEMP.
FUNCAO PROF. HABILITADO;Ref:B-001;CH: 08H
Hab.:LICENCIATURA PLENA EM MATEMATICA;Motivo:CONTRATO
POR TEMPO DETERMINADO DE ACORDO COM A L.C. 600/17;Un.
Adm:(212440) E E DE DESENVOLV INTEG DA EDUC BAS JOSE
DIAS;De:24/04/2023 a 20/12/2023

PUBLICADA, REGISTRADA, CUMPRASE.
Cuiabá-MT, 07 de Julho de 2023.
Alan Resende Porto
Secretário de Estado de Educação

O(A) Secretário de Estado de Educação no uso de suas atribuições que
lhes são conferidas por lei,

Resolve: AUTORIZAR - SEDUC
Objeto: CONTRATAÇÃO TEMPORARIA POR MOTIVO DE URGÊNCIA

CONTRATO/SEDUC/59018/2023 DE: 10/07/2023
Processo Nº: 1000004272387
Contratado:(99512/91) VALDEMAR DA SILVA
FARIAS;CPF:902.961.251-72;Cargo/Função:(3506) CONTR.TEMP.
FUNCAO PROF. HABILITADO;Ref:B-001;CH: 01H
Hab.:LICENCIATURA PLENA EM QUIMICA;Motivo:CONTRATO
POR TEMPO DETERMINADO DE ACORDO COM A L.C. 600/17;Un.
Adm:(014095) E E TANCREDO A NEVES;De:01/07/2023 a 20/12/2023

PUBLICADA, REGISTRADA, CUMPRASE.
Cuiabá-MT, 07 de Julho de 2023.
Alan Resende Porto
Secretário de Estado de Educação

BOLETIM DE PESSOAL/SEDUC/01349/2023 DE:
10/07/2023

O(A) Secretário de Estado de Educação no uso de suas atribuições que
lhes são conferidas por lei,

Resolve: AUTORIZAR
Evento: REGIME COLABORACAO

REGIME COLABORAÇÃO Nº056/2023
Processo N.: 1000004272282
Nome: (222301/3) FABIANA REZENDE DA SILVA MAGALHAES
Cargo/Função:(3441) PROFESSOR EDUC. BASICA
Para: PREFEITURA MUNICIPAL DE MIRASSOL DOESTE -
MIRASSOL D'OESTE
Periodo de: 18/01/2023 Até20/12/2023

REGIME COLABORAÇÃO Nº056/2023
Processo N.: 1000004272271
Nome: (126401/4) SANDRA FERREIRA DOS SANTOS
Cargo/Função:(3441) PROFESSOR EDUC. BASICA
Para: PREFEITURA MUNICIPAL DE MIRASSOL DOESTE -
MIRASSOL D'OESTE
Periodo de: 18/01/2023 Até20/12/2023

PUBLICADA, REGISTRADA, CUMPRASE.
Cuiabá-MT, 07 de Julho de 2023.
Alan Resende Porto
Secretário de Estado de Educação

BOLETIM DE PESSOAL/SEDUC/01350/2023 DE:
10/07/2023

O(A) Secretário de Estado de Educação no uso de suas atribuições que
lhes são conferidas por lei,

Resolve: TORNAR SEM EFEITO
Evento: REGIME COLABORACAO

REGIME COLABORAÇÃO Nº079/2023
Processo N.: 1000004133457
Nome: (251775/1) ADELICE DOS SANTOS BARBOSA
Cargo/Função:(4740) APOIO ADM EDUC PROFISSIONALIZADO-30
Para: PREFEITURA MUNICIPAL DE ITANHANGÁ- ITANHANGA
Periodo de: 18/01/2023 Até20/12/2023

PUBLICADA, REGISTRADA, CUMPRASE.
Cuiabá-MT, 07 de Julho de 2023.
Alan Resende Porto
Secretário de Estado de Educação

BOLETIM DE PESSOAL/SEDUC/01351/2023 DE:
10/07/2023

O(A) Secretário de Estado de Educação no uso de suas atribuições que
lhes são conferidas por lei,

Resolve: REMOVER
Evento: Remoção Interna a Pedido

Processo N.: 1000004272497
Nome: (114297/16) DANIELLE CRISTINA TESSELE DUTRA
Cargo/Função: (3441) PROFESSOR EDUC. BASICA
Para Un. Adm: (214957) COORD DE GESTAO DE PESSOAS
A Partir de: 03/07/2023

Processo N.: 1000004272347
Nome: (217232/6) EDNA MARIA CARVALHO DE SOUSA
Cargo/Função: (3441) PROFESSOR EDUC. BASICA
Para Un. Adm: (215244) COORD DE GESTAO PEDAGOGICA
A Partir de: 01/06/2023

Processo N.: 1000004272389
Nome: (3947/1) LEICE MANISE DE OLIVEIRA
Cargo/Função: (4740) APOIO ADM EDUC PROFISSIONALIZADO-30
Para Un. Adm: (225282) SUP DE ADMINISTRATIVA
A Partir de: 04/07/2023

Processo N.: 1000004272420
Nome: (134274/6) LUCELIA PINHEIRO PERASSOL CARREIRO
Cargo/Função: (4740) APOIO ADM EDUC PROFISSIONALIZADO-30
Para Un. Adm: (172642) E E PROF ZENI VIEIRA
A Partir de: 18/05/2023

Processo N.: 1000004272476
Nome: (227299/1) THAISE CRISTINE DE CARVALHO VANINI LANDIM
Cargo/Função: (4731) TEC ADM EDUC PROFISSIONALIZADO-30
Para Un. Adm: (011690) E E FREI AMBROSIO
A Partir de: 03/07/2023

PUBLICADA, REGISTRADA, CUMPRASE.

Cuiabá-MT, 07 de Julho de 2023.
Alan Resende Porto
Secretário de Estado de Educação

BOLETIM DE PESSOAL/SEDUC/01352/2023 DE:
10/07/2023

O(A) Secretário de Estado de Educação no uso de suas atribuições que
lhes são conferidas por lei,

Resolve: AUTORIZAR
Evento: ADICIONAL NOTURNO

Processo N.: 1000004272189
Nome: (87404/1) ADAIRTON MIGUEL DA SILVA
Cargo/Função: (4740) APOIO ADM EDUC PROFISSIONALIZADO-30
Un. Adm: (012815) E E JOAO CALIXTO BERNARDES
A Partir de: 01/06/2023 Até 30/06/2023

Processo N.: 1000004272603
Nome: (85922/1) ADERSON DA SILVA TAQUES
Cargo/Função: (4740) APOIO ADM EDUC PROFISSIONALIZADO-30
Un. Adm: (010588) E E PROF ULISSES CUIABANO
A Partir de: 01/06/2023 Até 30/06/2023

Processo N.: 1000004272322
Nome: (241704/1) ADRIANE FAEDO DA SILVA
Cargo/Função: (4740) APOIO ADM EDUC PROFISSIONALIZADO-30
Un. Adm: (012319) E E DEP MILTON FIGUEIREDO
A Partir de: 01/06/2023 Até 30/06/2023

Processo N.: 1000004272641
Nome: (290179/1) AGNALDO DE ANDRADE SILVA
Cargo/Função: (3476) APOIO ADM. EDUCACIONAL-ELEMENTAR
Un. Adm: (016047) E E JOAO MONTEIRO SOBRINHO
A Partir de: 01/06/2023 Até 30/06/2023

Processo N.: 1000004271911

Nome: (140548/3) ALCIDES MONTEIRO DA SILVA
Cargo/Função: (3476) APOIO ADM. EDUCACIONAL-ELEMENTAR
Un. Adm: (173576) E E GOV DANTE MARTINS DE OLIVEIRA
A Partir de: 01/06/2023 Até 30/06/2023

Processo N.: 1000004272108

Nome: (84940/1) ANA KARINA DE MOURA
Cargo/Função: (4740) APOIO ADM EDUC PROFISSIONALIZADO-30
Un. Adm: (014419) E E PROF JULIETA XAVIER BORGES
A Partir de: 01/06/2023 Até 30/06/2023

Processo N.: 1000004272077

Nome: (84390/9) ANDERSON RIBEIRO DA SILVA
Cargo/Função: (4740) APOIO ADM EDUC PROFISSIONALIZADO-30
Un. Adm: (015849) E E ROSMAY KARA JOSE
A Partir de: 01/06/2023 Até 30/06/2023

Processo N.: 1000004271933

Nome: (227748/1) ANDRE CALDAS DA SILVA
Cargo/Função: (4740) APOIO ADM EDUC PROFISSIONALIZADO-30
Un. Adm: (049875) E E DOMINGOS SAVIO BRANDAO LIMA
A Partir de: 01/06/2023 Até 30/06/2023

Processo N.: 1000004272188

Nome: (87952/1) ANDRE RODRIGUES DE PAULA
Cargo/Função: (4740) APOIO ADM EDUC PROFISSIONALIZADO-30
Un. Adm: (012815) E E JOAO CALIXTO BERNARDES
A Partir de: 01/06/2023 Até 30/06/2023

Processo N.: 1000004272210

Nome: (220378/3) ANTONIO ALVES DA SILVA
Cargo/Função: (4740) APOIO ADM EDUC PROFISSIONALIZADO-30
Un. Adm: (016322) E E SAO GERALDO
A Partir de: 01/06/2023 Até 30/06/2023

Processo N.: 1000004272267

Nome: (227729/1) ANTONIO MARCOS FIUZA
Cargo/Função: (4740) APOIO ADM EDUC PROFISSIONALIZADO-30
Un. Adm: (069264) E E HERMES JOSE DA SILVA
A Partir de: 01/06/2023 Até 30/06/2023

Processo N.: 1000004272107

Nome: (59081/8) CARLOS ALCIDES DE MORAIS
Cargo/Função: (4740) APOIO ADM EDUC PROFISSIONALIZADO-30
Un. Adm: (014419) E E PROF JULIETA XAVIER BORGES
A Partir de: 01/06/2023 Até 30/06/2023

Processo N.: 1000004272057

Nome: (119953/4) CLEBER CARDOSO DA SILVA
Cargo/Função: (4740) APOIO ADM EDUC PROFISSIONALIZADO-30
Un. Adm: (016381) E E ANTONIO OMETTO
A Partir de: 01/06/2023 Até 30/06/2023

Processo N.: 1000004272019

Nome: (286985/1) CLEYTON MARTINS
Cargo/Função: (3476) APOIO ADM. EDUCACIONAL-ELEMENTAR
Un. Adm: (012181) E E UBALDO MONTEIRO DA SILVA
A Partir de: 01/06/2023 Até 30/06/2023

Processo N.: 1000004272311

Nome: (56318/2) CLOVES MENDES DA SILVA
Cargo/Função: (4740) APOIO ADM EDUC PROFISSIONALIZADO-30
Un. Adm: (014036) E E PROF IDALINA DE FARIAS
A Partir de: 01/06/2023 Até 30/06/2023

Processo N.: 1000004272341

Nome: (290218/1) DAVI NASCIMENTO RIBOLI
Cargo/Função: (3476) APOIO ADM. EDUCACIONAL-ELEMENTAR
Un. Adm: (106020) E E PROF ELIZABETH MARIA BASTOS
A Partir de: 01/06/2023 Até 30/06/2023

Processo N.: 1000004272615

Nome: (309093/1) DENER SANTOS DA SILVA
Cargo/Função: (3476) APOIO ADM. EDUCACIONAL-ELEMENTAR
Un. Adm: (015288) E E BENTO ALEXANDRE DOS SANTOS
A Partir de: 01/06/2023 Até 30/06/2023

Processo N.: 1000004272015

Nome: (285826/1) DENIS WILTON DE PAULA AZEVEDO
Cargo/Função: (3476) APOIO ADM. EDUCACIONAL-ELEMENTAR
Un. Adm: (012181) E E UBALDO MONTEIRO DA SILVA
A Partir de: 01/06/2023 Até 30/06/2023

Processo N.: 1000004272681

Nome: (286031/1) DIONIS RIBEIRO BESSA SOUZA
Cargo/Função: (3476) APOIO ADM. EDUCACIONAL-ELEMENTAR
Un. Adm: (068713) E E VANDERLEI CECATTO
A Partir de: 01/06/2023 Até 30/06/2023

Processo N.: 1000004272318

Nome: (1846/1) DONILZETE MIGUEL DE MELO
Cargo/Função: (4740) APOIO ADM EDUC PROFISSIONALIZADO-30
Un. Adm: (184586) E E MANOEL DE BARROS
A Partir de: 01/06/2023 Até 30/06/2023

Processo N.: 1000004272266

Nome: (144138/9) DORLEANS NICCHIO GUALBERTO
Cargo/Função: (4740) APOIO ADM EDUC PROFISSIONALIZADO-30
Un. Adm: (069264) E E HERMES JOSE DA SILVA
A Partir de: 01/06/2023 Até 30/06/2023

Processo N.: 1000004272016

Nome: (287635/1) DOUGLAS SOUZA MAZETTE
Cargo/Função: (3476) APOIO ADM. EDUCACIONAL-ELEMENTAR
Un. Adm: (012181) E E UBALDO MONTEIRO DA SILVA
A Partir de: 01/06/2023 Até 30/06/2023

Processo N.: 1000004271910

Nome: (288332/1) EDER GONCALO MORAIS DA SILVA
Cargo/Função: (3476) APOIO ADM. EDUCACIONAL-ELEMENTAR
Un. Adm: (173576) E E GOV DANTE MARTINS DE OLIVEIRA
A Partir de: 01/06/2023 Até 30/06/2023

Processo N.: 1000004272209

Nome: (99192/1) EDILBERTO RENATO DE SOUSA
Cargo/Função: (4740) APOIO ADM EDUC PROFISSIONALIZADO-30
Un. Adm: (016322) E E SAO GERALDO
A Partir de: 01/06/2023 Até 30/06/2023

Processo N.: 1000004272428

Nome: (136000/8) EDMAR DE JESUS
Cargo/Função: (4740) APOIO ADM EDUC PROFISSIONALIZADO-30
Un. Adm: (071765) E E DUNGA RODRIGUES
A Partir de: 01/06/2023 Até 30/06/2023

Processo N.: 1000004272638

Nome: (101134/1) EDSON DOS SANTOS NEVES
Cargo/Função: (4740) APOIO ADM EDUC PROFISSIONALIZADO-30
Un. Adm: (012300) E E MIGUEL BARACAT
A Partir de: 01/06/2023 Até 30/06/2023

Processo N.: 1000004271919

Nome: (290077/1) EDUARDO RALF FRANCA
Cargo/Função: (3476) APOIO ADM. EDUCACIONAL-ELEMENTAR
Un. Adm: (009440) E E LEOVEGILDO DE MELO
A Partir de: 01/06/2023 Até 30/06/2023

Processo N.: 1000004272126

Nome: (44663/6) ELDO FERREIRA BARBOSA
Cargo/Função: (4740) APOIO ADM EDUC PROFISSIONALIZADO-30
Un. Adm: (016233) E E PEDRO GALHARDO GARCIA
A Partir de: 01/06/2023 Até 04/06/2023

Processo N.: 1000004272598

Nome: (87453/1) ELIAS FREITAS DE ALMEIDA
Cargo/Função: (4740) APOIO ADM EDUC PROFISSIONALIZADO-30
Un. Adm: (010588) E E PROF ULISSES CUIABANO
A Partir de: 01/06/2023 Até 30/06/2023

Processo N.: 1000004272078

Nome: (65117/3) ELOI TREUHERZ
Cargo/Função: (4740) APOIO ADM EDUC PROFISSIONALIZADO-30
Un. Adm: (015849) E E ROSMAY KARA JOSE
A Partir de: 01/06/2023 Até 30/06/2023

10 de Julho de 2023

Processo N.: 1000004271956

Nome: (289972/1) ESNARK FRANK GUEDES PEREIRA
Cargo/Função: (3476) APOIO ADM. EDUCACIONAL-ELEMENTAR
Un. Adm: (016365) E E KREEN AKARORE
A Partir de: 01/06/2023 Até 30/06/2023

Processo N.: 1000004272047

Nome: (85180/1) EURIDES FREITAS DE OLIVEIRA
Cargo/Função: (4740) APOIO ADM EDUC PROFISSIONALIZADO-30
Un. Adm: (014214) E E 13 DE MAIO
A Partir de: 04/06/2023 Até 30/06/2023

Processo N.: 1000004272313

Nome: (286628/1) FABIO OLIVEIRA DE SOUZA
Cargo/Função: (3476) APOIO ADM. EDUCACIONAL-ELEMENTAR
Un. Adm: (014036) E E PROF IDALINA DE FARIAS
A Partir de: 01/06/2023 Até 30/06/2023

Processo N.: 1000004272319

Nome: (286604/1) FABRIANO SOARES NUNES
Cargo/Função: (3476) APOIO ADM. EDUCACIONAL-ELEMENTAR
Un. Adm: (184586) E E MANOEL DE BARROS
A Partir de: 01/06/2023 Até 30/06/2023

Processo N.: 1000004271930

Nome: (287640/1) FERNANDO COSTA DA SILVA
Cargo/Função: (3476) APOIO ADM. EDUCACIONAL-ELEMENTAR
Un. Adm: (009440) E E LEOVEGILDO DE MELO
A Partir de: 01/06/2023 Até 30/06/2023

Processo N.: 1000004272128

Nome: (67924/1) FERNANDO JOSE FREIRE
Cargo/Função: (4740) APOIO ADM EDUC PROFISSIONALIZADO-30
Un. Adm: (043133) E E LUDOVICO VIEIRA CAMARGO
A Partir de: 01/06/2023 Até 30/06/2023

Processo N.: 1000004272592

Nome: (226923/1) FERNANDO RIBEIRO DE ARAUJO
Cargo/Função: (4740) APOIO ADM EDUC PROFISSIONALIZADO-30
Un. Adm: (023329) E E MALIK DIDIER NAMER ZAHAFI
A Partir de: 01/06/2023 Até 30/06/2023

Processo N.: 1000004272630

Nome: (288747/1) FLAVIO MAIA RODRIGUES SALOMAO
Cargo/Função: (3476) APOIO ADM. EDUCACIONAL-ELEMENTAR
Un. Adm: (010952) E E PROF EUNICE SOUZA DOS SANTOS
A Partir de: 01/06/2023 Até 30/06/2023

Processo N.: 1000004272268

Nome: (286582/1) FLORISVALDO JOAO NUNES MURTINHO
Cargo/Função: (3476) APOIO ADM. EDUCACIONAL-ELEMENTAR
Un. Adm: (069264) E E HERMES JOSE DA SILVA
A Partir de: 01/06/2023 Até 30/06/2023

Processo N.: 1000004271945

Nome: (217655/2) FRANCISVALDO SANDER SALGADO
Cargo/Função: (3476) APOIO ADM. EDUCACIONAL-ELEMENTAR
Un. Adm: (045055) E E ARGEU AUGUSTO DE MORAES
A Partir de: 01/06/2023 Até 30/06/2023

Processo N.: 1000004271988

Nome: (227686/1) GENEYC DAS CHAGAS
Cargo/Função: (4740) APOIO ADM EDUC PROFISSIONALIZADO-30
Un. Adm: (011207) E E TREZE DE MAIO
A Partir de: 01/06/2023 Até 30/06/2023

Processo N.: 1000004272110

Nome: (53619/2) GENILDO CRUZ RAMIRO
Cargo/Função: (4740) APOIO ADM EDUC PROFISSIONALIZADO-30
Un. Adm: (158330) E E ANDRE ANTONIO MAGGI
A Partir de: 01/06/2023 Até 30/06/2023

Processo N.: 1000004272112

Nome: (85861/1) GENIVALDO DE SOUZA
Cargo/Função: (4740) APOIO ADM EDUC PROFISSIONALIZADO-30
Un. Adm: (158330) E E ANDRE ANTONIO MAGGI
A Partir de: 01/06/2023 Até 30/06/2023

Processo N.: 1000004271997

Nome: (85219/1) GILDENIR SALES DE SOUZA
Cargo/Função: (4740) APOIO ADM EDUC PROFISSIONALIZADO-30
Un. Adm: (013838) E E ALEXANDRE GOMES SILVA CHAVES
A Partir de: 01/06/2023 Até 30/06/2023

Processo N.: 1000004272059

Nome: (288805/1) GILDEONE RODRIGUES DA SILVA
Cargo/Função: (3476) APOIO ADM. EDUCACIONAL-ELEMENTAR
Un. Adm: (016381) E E ANTONIO OMETTO
A Partir de: 01/06/2023 Até 30/06/2023

Processo N.: 1000004272379

Nome: (67140/1) GILMAR ANTONIO DE ARAUJO
Cargo/Função: (4740) APOIO ADM EDUC PROFISSIONALIZADO-30
Un. Adm: (010766) E E PONCE DE ARRUDA
A Partir de: 01/06/2023 Até 30/06/2023

Processo N.: 1000004272639

Nome: (241870/1) GUTEMBERGUE FAUSTINO DA SILVA MANGERE
Cargo/Função: (4740) APOIO ADM EDUC PROFISSIONALIZADO-30
Un. Adm: (012300) E E MIGUEL BARACAT
A Partir de: 01/06/2023 Até 30/06/2023

Processo N.: 1000004272513

Nome: (288892/1) IARLEY LUIS ALVES SANTOS
Cargo/Função: (3476) APOIO ADM. EDUCACIONAL-ELEMENTAR
Un. Adm: (016055) E E MADRE TARCILA
A Partir de: 01/06/2023 Até 30/06/2023

Processo N.: 1000004272129

Nome: (89524/1) ISAIAS DIAS PEREIRA
Cargo/Função: (4740) APOIO ADM EDUC PROFISSIONALIZADO-30
Un. Adm: (043133) E E LUDOVICO VIEIRA CAMARGO
A Partir de: 01/06/2023 Até 30/06/2023

Processo N.: 1000004272028

Nome: (251269/1) ISIDORO ALVES DE OLIVEIRA NETO
Cargo/Função: (4740) APOIO ADM EDUC PROFISSIONALIZADO-30
Un. Adm: (124079) E E CANDIDO PORTINARI
A Partir de: 01/06/2023 Até 30/06/2023

Processo N.: 1000004272391

Nome: (226996/1) ISRAEL PEDRO DA SILVA FILHO
Cargo/Função: (3476) APOIO ADM. EDUCACIONAL-ELEMENTAR
Un. Adm: (157236) E E PROF FRANCISCA DE SOUZA ALENCAR
A Partir de: 01/06/2023 Até 30/06/2023

Processo N.: 1000004272393

Nome: (226996/1) ISRAEL PEDRO DA SILVA FILHO
Cargo/Função: (3476) APOIO ADM. EDUCACIONAL-ELEMENTAR
Un. Adm: (157236) E E PROF FRANCISCA DE SOUZA ALENCAR
A Partir de: 14/05/2023 Até 31/05/2023

Processo N.: 1000004272394

Nome: (226996/1) ISRAEL PEDRO DA SILVA FILHO
Cargo/Função: (3476) APOIO ADM. EDUCACIONAL-ELEMENTAR
Un. Adm: (157236) E E PROF FRANCISCA DE SOUZA ALENCAR
A Partir de: 01/05/2023 Até 09/05/2023

Processo N.: 1000004272343

Nome: (242598/1) IVAN NILSON RONDON MENDES
Cargo/Função: (3476) APOIO ADM. EDUCACIONAL-ELEMENTAR
Un. Adm: (106020) E E PROF ELIZABETH MARIA BASTOS
A Partir de: 01/06/2023 Até 30/06/2023

Processo N.: 1000004272637

Nome: (219637/3) IZELMAN JOSE DE SOUZA
Cargo/Função: (4740) APOIO ADM EDUC PROFISSIONALIZADO-30
Un. Adm: (012971) E E DEP OSCAR SOARES
A Partir de: 01/06/2023 Até 30/06/2023

Processo N.: 1000004272537

Nome: (55180/3) JAIR MARTINS BORGES
Cargo/Função: (4740) APOIO ADM EDUC PROFISSIONALIZADO-30
Un. Adm: (045110) E E LUIZA SOARES BOABAID
A Partir de: 01/06/2023 Até 30/06/2023

Processo N.: 1000004272109

Nome: (87232/1) JAIR ZERBINATTO

Cargo/Função: (4740) APOIO ADM EDUC PROFISSIONALIZADO-30

Un. Adm: (014419) E E PROF JULIETA XAVIER BORGES

A Partir de: 01/06/2023 Até 30/06/2023

Processo N.: 1000004272323

Nome: (287388/1) JANIO DE ARRUDA E SILVA

Cargo/Função: (3476) APOIO ADM. EDUCACIONAL-ELEMENTAR

Un. Adm: (012319) E E DEP MILTON FIGUEIREDO

A Partir de: 01/06/2023 Até 30/06/2023

Processo N.: 1000004272672

Nome: (286641/1) JHANSEN YOHANSON QUEIROZ SOARES

Cargo/Função: (3476) APOIO ADM. EDUCACIONAL-ELEMENTAR

Un. Adm: (077895) E E 19 DE DEZEMBRO

A Partir de: 01/06/2023 Até 30/06/2023

Processo N.: 1000004271943

Nome: (100095/1) JHONATAN LEMES RESENDE

Cargo/Função: (4740) APOIO ADM EDUC PROFISSIONALIZADO-30

Un. Adm: (075116) E E DE ENSINO ESPECIAL LUZ DO SABER

A Partir de: 01/06/2023 Até 30/06/2023

Processo N.: 1000004272243

Nome: (28588/1) JOAO RODRIGUES LEITE

Cargo/Função: (1325) PORTEIRO (EM EXTINCAO)

Un. Adm: (014095) E E TANCREDO A NEVES

A Partir de: 01/06/2023 Até 30/06/2023

Processo N.: 1000004272256

Nome: (285582/2) JOEMERSON HONORATO CANJO

Cargo/Função: (3476) APOIO ADM. EDUCACIONAL-ELEMENTAR

Un. Adm: (038563) E E JARDIM DAS FLORES

A Partir de: 01/06/2023 Até 30/06/2023

Processo N.: 1000004272026

Nome: (87115/1) JONY BENEDITO FERREIRA GOMES

Cargo/Função: (4740) APOIO ADM EDUC PROFISSIONALIZADO-30

Un. Adm: (012238) E E PROF MARIA DA CUNHA BRUNO

A Partir de: 01/06/2023 Até 30/06/2023

Processo N.: 1000004272257

Nome: (85328/1) JOSE APARECIDO CORSINO DA SILVA

Cargo/Função: (4740) APOIO ADM EDUC PROFISSIONALIZADO-30

Un. Adm: (015547) E E DOM BOSCO

A Partir de: 01/06/2023 Até 30/06/2023

Processo N.: 1000004272045

Nome: (85183/1) JOSE BARBOSA DOS SANTOS

Cargo/Função: (4740) APOIO ADM EDUC PROFISSIONALIZADO-30

Un. Adm: (014214) E E 13 DE MAIO

A Partir de: 01/06/2023 Até 30/06/2023

Processo N.: 1000004272111

Nome: (85859/1) JOSE CARLOS PEREIRA DA SILVA

Cargo/Função: (4740) APOIO ADM EDUC PROFISSIONALIZADO-30

Un. Adm: (158330) E E ANDRE ANTONIO MAGGI

A Partir de: 01/06/2023 Até 30/06/2023

Processo N.: 1000004272645

Nome: (31320/1) JOSE DOS SANTOS

Cargo/Função: (4740) APOIO ADM EDUC PROFISSIONALIZADO-30

Un. Adm: (014877) E E IR MIGUELINA CORSO

A Partir de: 01/06/2023 Até 30/06/2023

Processo N.: 1000004271986

Nome: (87047/1) JOSE FERREIRA DE JESUS

Cargo/Função: (4740) APOIO ADM EDUC PROFISSIONALIZADO-30

Un. Adm: (011207) E E TREZE DE MAIO

A Partir de: 01/06/2023 Até 30/06/2023

Processo N.: 1000004272631

Nome: (289883/1) JOSE FIRMINO FILHO

Cargo/Função: (3476) APOIO ADM. EDUCACIONAL-ELEMENTAR

Un. Adm: (010952) E E PROF EUNICE SOUZA DOS SANTOS

A Partir de: 01/06/2023 Até 30/06/2023

Processo N.: 1000004272223

Nome: (84921/1) JOSE LUIS DE ASSIS E SILVA

Cargo/Função: (4740) APOIO ADM EDUC PROFISSIONALIZADO-30

Un. Adm: (012688) E E ANTONIO JOAO RIBEIRO

A Partir de: 01/06/2023 Até 30/06/2023

Processo N.: 1000004271942

Nome: (101185/1) JOSE MARTINS FERREIRA

Cargo/Função: (4740) APOIO ADM EDUC PROFISSIONALIZADO-30

Un. Adm: (075116) E E DE ENSINO ESPECIAL LUZ DO SABER

A Partir de: 01/06/2023 Até 30/06/2023

Processo N.: 1000004272130

Nome: (235817/1) JOSE RAIMUNDO DA ROCHA BARROS

Cargo/Função: (4740) APOIO ADM EDUC PROFISSIONALIZADO-30

Un. Adm: (043133) E E LUDOVICO VIEIRA CAMARGO

A Partir de: 01/06/2023 Até 30/06/2023

Processo N.: 1000004272429

Nome: (287803/1) KAIO RENAN FERRAZ FERREIRA

Cargo/Função: (3476) APOIO ADM. EDUCACIONAL-ELEMENTAR

Un. Adm: (071765) E E DUNGA RODRIGUES

A Partir de: 01/06/2023 Até 30/06/2023

Processo N.: 1000004272377

Nome: (288174/1) LANA ALINE HOYLER ROCHA

Cargo/Função: (3476) APOIO ADM. EDUCACIONAL-ELEMENTAR

Un. Adm: (194930) EE MIL TIRADENTES CB PM ISRAEL WESLEY

P DE ALMEIDA

A Partir de: 01/06/2023 Até 30/06/2023

Processo N.: 1000004272054

Nome: (217635/2) LEVI DE ALMEIDA DA SILVA

Cargo/Função: (4740) APOIO ADM EDUC PROFISSIONALIZADO-30

Un. Adm: (009687) E E LEONIDAS ANTERO DE MATOS

A Partir de: 01/06/2023 Até 30/06/2023

Processo N.: 1000004272616

Nome: (241382/1) LUCILIO APARECIDO DOS SANTOS

Cargo/Função: (4740) APOIO ADM EDUC PROFISSIONALIZADO-30

Un. Adm: (015288) E E BENTO ALEXANDRE DOS SANTOS

A Partir de: 01/06/2023 Até 30/06/2023

Processo N.: 1000004272058

Nome: (253552/16) LUIS PAULO ALVES DA SILVA

Cargo/Função: (3476) APOIO ADM. EDUCACIONAL-ELEMENTAR

Un. Adm: (016381) E E ANTONIO OMETTO

A Partir de: 01/06/2023 Até 30/06/2023

Processo N.: 1000004272254

Nome: (219428/7) LUIZ LAURO SOARES DE PINHO

Cargo/Função: (4740) APOIO ADM EDUC PROFISSIONALIZADO-30

Un. Adm: (038563) E E JARDIM DAS FLORES

A Partir de: 01/06/2023 Até 30/06/2023

Processo N.: 1000004272115

Nome: (222992/3) LUZIA ISABEL ACASSIO DE SOUZA

Cargo/Função: (4740) APOIO ADM EDUC PROFISSIONALIZADO-30

Un. Adm: (013692) E E ARGEMIRO RODRIGUES PIMENTEL

A Partir de: 01/06/2023 Até 30/06/2023

Processo N.: 1000004272088

Nome: (55355/35) MANOEL DIOGENIO DE BARROS

Cargo/Função: (4740) APOIO ADM EDUC PROFISSIONALIZADO-30

Un. Adm: (012386) E E BENEDITA AUGUSTA LEMES

A Partir de: 01/06/2023 Até 30/06/2023

Processo N.: 1000004272535

Nome: (65585/3) MANOEL JOAO SANTANA

Cargo/Função: (4740) APOIO ADM EDUC PROFISSIONALIZADO-30

Un. Adm: (045110) E E LUIZA SOARES BOABAID

A Partir de: 01/06/2023 Até 30/06/2023

Processo N.: 1000004272564

Nome: (88760/1) MANOEL OLIVEIRA DE JESUS

Cargo/Função: (4740) APOIO ADM EDUC PROFISSIONALIZADO-30

Un. Adm: (011231) E E DOM AQUINO CORREA

A Partir de: 01/06/2023 Até 30/06/2023

Processo N.: 1000004272229

Nome: (84924/1) MANOEL PEDRO DO CARMO
Cargo/Função: (4740) APOIO ADM EDUC PROFISSIONALIZADO-30
Un. Adm: (012688) E E ANTONIO JOAO RIBEIRO
A Partir de: 01/06/2023 Até 30/06/2023

Processo N.: 1000004272021

Nome: (288869/1) MARCO VINICIUS RIBEIRO DE MAGALHAES
TAQUES

Cargo/Função: (3476) APOIO ADM. EDUCACIONAL-ELEMENTAR
Un. Adm: (014460) E E JULIO MULLER
A Partir de: 01/06/2023 Até 30/06/2023

Processo N.: 1000004272515

Nome: (85098/1) MARCOS ANTONIO VILLACIEN
Cargo/Função: (4740) APOIO ADM EDUC PROFISSIONALIZADO-30
Un. Adm: (071790) E E JOSE BEJO
A Partir de: 01/06/2023 Até 30/06/2023

Processo N.: 1000004272670

Nome: (99202/1) MARIA DE LOURDES PRADO
Cargo/Função: (4740) APOIO ADM EDUC PROFISSIONALIZADO-30
Un. Adm: (013374) E E MANOEL SOARES CAMPOS
A Partir de: 01/06/2023 Até 04/06/2023

Processo N.: 1000004272671

Nome: (99202/1) MARIA DE LOURDES PRADO
Cargo/Função: (4740) APOIO ADM EDUC PROFISSIONALIZADO-30
Un. Adm: (013374) E E MANOEL SOARES CAMPOS
A Partir de: 10/06/2023 Até 30/06/2023

Processo N.: 1000004272636

Nome: (251393/1) MARIA MADALENA ALVES ALCANTARA
Cargo/Função: (3476) APOIO ADM. EDUCACIONAL-ELEMENTAR
Un. Adm: (012971) E E DEP OSCAR SOARES
A Partir de: 01/06/2023 Até 30/06/2023

Processo N.: 1000004272055

Nome: (64004/2) MARIO ULHOA PYLES JUNIOR
Cargo/Função: (4740) APOIO ADM EDUC PROFISSIONALIZADO-30
Un. Adm: (009687) E E LEONIDAS ANTERO DE MATOS
A Partir de: 01/06/2023 Até 30/06/2023

Processo N.: 1000004271992

Nome: (286698/1) MATHEUS LUIZ BRITO WALKER
Cargo/Função: (3476) APOIO ADM. EDUCACIONAL-ELEMENTAR
Un. Adm: (013285) E E SAO VICENTE DE PAULA
A Partir de: 01/06/2023 Até 02/06/2023

Processo N.: 1000004271932

Nome: (100089/1) MICHELE DA SILVA ARAUJO
Cargo/Função: (4740) APOIO ADM EDUC PROFISSIONALIZADO-30
Un. Adm: (049875) E E DOMINGOS SAVIO BRANDAO LIMA
A Partir de: 01/06/2023 Até 30/06/2023

Processo N.: 1000004272024

Nome: (227361/1) MICHELL PINTO DA SILVA
Cargo/Função: (4740) APOIO ADM EDUC PROFISSIONALIZADO-30
Un. Adm: (010405) E E GUSTAVO KULMANN
A Partir de: 01/06/2023 Até 30/06/2023

Processo N.: 1000004272114

Nome: (87396/1) MOACIR PORTUGUES DE SOUZA
Cargo/Função: (4740) APOIO ADM EDUC PROFISSIONALIZADO-30
Un. Adm: (013692) E E ARGEMIRO RODRIGUES PIMENTEL
A Partir de: 01/06/2023 Até 30/06/2023

Processo N.: 1000004272044

Nome: (98114/2) MOISEIS RODRIGUES DA SILVA
Cargo/Função: (4740) APOIO ADM EDUC PROFISSIONALIZADO-30
Un. Adm: (014214) E E 13 DE MAIO
A Partir de: 01/06/2023 Até 30/06/2023

Processo N.: 1000004271915

Nome: (68775/4) NEIVA ALVES DE SOUZA
Cargo/Função: (4740) APOIO ADM EDUC PROFISSIONALIZADO-30
Un. Adm: (011070) E E DOMINGOS APARECIDO DOS SANTOS
A Partir de: 04/06/2023 Até 30/06/2023

Processo N.: 1000004272563

Nome: (85166/1) NEUZA BATISTA DE MELLO RIBEIRO
Cargo/Função: (4740) APOIO ADM EDUC PROFISSIONALIZADO-30
Un. Adm: (011231) E E DOM AQUINO CORREA
A Partir de: 01/06/2023 Até 30/06/2023

Processo N.: 1000004272242

Nome: (87851/1) NILO ARAUJO LIMA
Cargo/Função: (4740) APOIO ADM EDUC PROFISSIONALIZADO-30
Un. Adm: (014095) E E TANCREDO A NEVES
A Partir de: 01/06/2023 Até 30/06/2023

Processo N.: 1000004272534

Nome: (88372/2) NOILTON AUGUSTO DA SILVA
Cargo/Função: (4740) APOIO ADM EDUC PROFISSIONALIZADO-30
Un. Adm: (045110) E E LUIZA SOARES BOABAI
A Partir de: 01/06/2023 Até 30/06/2023

Processo N.: 1000004272025

Nome: (130411/10) ODAIR JOE GOMES DE CAMPOS
Cargo/Função: (4740) APOIO ADM EDUC PROFISSIONALIZADO-30
Un. Adm: (012238) E E PROF MARIA DA CUNHA BRUNO
A Partir de: 01/06/2023 Até 30/06/2023

Processo N.: 1000004271987

Nome: (87044/1) ODAIR JOSE FERREIRA SOARES DOS SANTOS
Cargo/Função: (4740) APOIO ADM EDUC PROFISSIONALIZADO-30
Un. Adm: (011207) E E TREZE DE MAIO
A Partir de: 01/06/2023 Até 30/06/2023

Processo N.: 1000004272635

Nome: (87219/1) ODENILTON DE MORAES
Cargo/Função: (4740) APOIO ADM EDUC PROFISSIONALIZADO-30
Un. Adm: (012971) E E DEP OSCAR SOARES
A Partir de: 01/06/2023 Até 30/06/2023

Processo N.: 1000004271929

Nome: (287500/1) OSNI RIBEIRO DA CRUZ
Cargo/Função: (3476) APOIO ADM. EDUCACIONAL-ELEMENTAR
Un. Adm: (009440) E E LEOVEGILDO DE MELO
A Partir de: 01/06/2023 Até 30/06/2023

Processo N.: 1000004271909

Nome: (288347/1) PATRICK CALAZANS PIRES CAMPOS
Cargo/Função: (3476) APOIO ADM. EDUCACIONAL-ELEMENTAR
Un. Adm: (173576) E E GOV DANTE MARTINS DE OLIVEIRA
A Partir de: 01/06/2023 Até 30/06/2023

Processo N.: 1000004272587

Nome: (251416/1) PAULO CESAR DE MORAES E SILVA
Cargo/Função: (4740) APOIO ADM EDUC PROFISSIONALIZADO-30
Un. Adm: (060194) E E PROF MARIA DE LOURDES H MORAES
A Partir de: 01/06/2023 Até 30/06/2023

Processo N.: 1000004272642

Nome: (285991/1) PAULO HENRIQUE DA SILVA LINDER
Cargo/Função: (3476) APOIO ADM. EDUCACIONAL-ELEMENTAR
Un. Adm: (071773) E E PE ARLINDO IGNACIO DE OLIVEIRA
A Partir de: 01/06/2023 Até 30/06/2023

Processo N.: 1000004272647

Nome: (235845/1) PAULO LOURENCO ALVES DE OLIVEIRA
Cargo/Função: (4740) APOIO ADM EDUC PROFISSIONALIZADO-30
Un. Adm: (014877) E E IR MIGUELINA CORSO
A Partir de: 01/06/2023 Até 30/06/2023

Processo N.: 1000004272629

Nome: (26578/3) PAULO ROBERTO JUCHNESKI
Cargo/Função: (1503) VIGIA
Un. Adm: (010952) E E PROF EUNICE SOUZA DOS SANTOS
A Partir de: 01/06/2023 Até 30/06/2023

Processo N.: 1000004272342

Nome: (242097/1) RAIMUNDO ALVES FERREIRA
Cargo/Função: (4740) APOIO ADM EDUC PROFISSIONALIZADO-30
Un. Adm: (106020) E E PROF ELIZABETH MARIA BASTOS
A Partir de: 01/06/2023 Até 30/06/2023

Processo N.: 1000004272628

Nome: (85766/1) RAIMUNDO NETO DA SILVA
Cargo/Função: (4740) APOIO ADM EDUC PROFISSIONALIZADO-30
Un. Adm: (014451) E E JOAO DE CAMPOS BORGES
A Partir de: 01/06/2023 Até 30/06/2023

Processo N.: 1000004272053

Nome: (85943/1) RAUL DA SILVA VIEIRA
Cargo/Função: (4740) APOIO ADM EDUC PROFISSIONALIZADO-30
Un. Adm: (009687) E E LEONIDAS ANTERO DE MATOS
A Partir de: 01/06/2023 Até 30/06/2023

Processo N.: 1000004272673

Nome: (87398/1) REINALDO RODRIGUES BORGES
Cargo/Função: (4740) APOIO ADM EDUC PROFISSIONALIZADO-30
Un. Adm: (013706) E E JOAO BORGES VIEIRA
A Partir de: 01/06/2023 Até 30/06/2023

Processo N.: 1000004272089

Nome: (85140/1) REINVALDO NELSON PETERSEN
Cargo/Função: (4740) APOIO ADM EDUC PROFISSIONALIZADO-30
Un. Adm: (012386) E E BENEDITA AUGUSTA LEMES
A Partir de: 01/06/2023 Até 30/06/2023

Processo N.: 1000004272062

Nome: (241850/1) ROBERTO APARECIDO LIMA
Cargo/Função: (4740) APOIO ADM EDUC PROFISSIONALIZADO-30
Un. Adm: (013331) E E ROSA DOS VENTOS
A Partir de: 01/06/2023 Até 30/06/2023

Processo N.: 1000004272255

Nome: (241356/1) ROMAGAM LOPES COELHO
Cargo/Função: (4740) APOIO ADM EDUC PROFISSIONALIZADO-30
Un. Adm: (038563) E E JARDIM DAS FLORES
A Partir de: 01/06/2023 Até 30/06/2023

Processo N.: 1000004272312

Nome: (226642/1) SANDRO BANDEIRA DOS SANTOS
Cargo/Função: (4740) APOIO ADM EDUC PROFISSIONALIZADO-30
Un. Adm: (014036) E E PROF IDALINA DE FARIAS
A Partir de: 05/06/2023 Até 30/06/2023

Processo N.: 1000004272321

Nome: (288897/1) SENADIR LUCIA DA ROCHA
Cargo/Função: (3476) APOIO ADM. EDUCACIONAL-ELEMENTAR
Un. Adm: (012319) E E DEP MILTON FIGUEIREDO
A Partir de: 01/06/2023 Até 30/06/2023

Processo N.: 1000004271916

Nome: (84488/1) SILVANO DE FREITAS MORAES
Cargo/Função: (4740) APOIO ADM EDUC PROFISSIONALIZADO-30
Un. Adm: (011070) E E DOMINGOS APARECIDO DOS SANTOS
A Partir de: 01/06/2023 Até 30/06/2023

Processo N.: 1000004272029

Nome: (87109/1) SILVIO GONCALO DA FONSECA
Cargo/Função: (4740) APOIO ADM EDUC PROFISSIONALIZADO-30
Un. Adm: (124079) E E CANDIDO PORTINARI
A Partir de: 01/06/2023 Até 01/06/2023

Processo N.: 1000004272075

Nome: (239228/2) VALDEMIR MENDES BARRANCO
Cargo/Função: (4740) APOIO ADM EDUC PROFISSIONALIZADO-30
Un. Adm: (016136) E E WALDEMON MORAES COELHO
A Partir de: 01/06/2023 Até 10/06/2023

Processo N.: 1000004272076

Nome: (239228/2) VALDEMIR MENDES BARRANCO
Cargo/Função: (4740) APOIO ADM EDUC PROFISSIONALIZADO-30
Un. Adm: (016136) E E WALDEMON MORAES COELHO
A Partir de: 21/06/2023 Até 30/06/2023

Processo N.: 1000004272646

Nome: (84431/1) VALDENI LIMA PEREIRA
Cargo/Função: (4740) APOIO ADM EDUC PROFISSIONALIZADO-30
Un. Adm: (014877) E E IR MIGUELINA CORSO
A Partir de: 01/06/2023 Até 30/06/2023

Processo N.: 1000004272127

Nome: (227166/1) VALDENIR PRETEL
Cargo/Função: (4740) APOIO ADM EDUC PROFISSIONALIZADO-30
Un. Adm: (016233) E E PEDRO GALHARDO GARCIA
A Partir de: 01/06/2023 Até 30/06/2023

Processo N.: 1000004272104

Nome: (55401/4) VALDIRA PINHEIRO DE ABREU
Cargo/Função: (4740) APOIO ADM EDUC PROFISSIONALIZADO-30
Un. Adm: (013935) E E ACAD LAURO AUGUSTO DE BARROS
A Partir de: 01/06/2023 Até 30/06/2023

Processo N.: 1000004272071

Nome: (289889/1) VILSON FELIPE DA SILVA
Cargo/Função: (3476) APOIO ADM. EDUCACIONAL-ELEMENTAR
Un. Adm: (016136) E E WALDEMON MORAES COELHO
A Partir de: 01/06/2023 Até 30/06/2023

Processo N.: 1000004272020

Nome: (250605/1) VIVALDO BARBOSA MODESTO
Cargo/Função: (4740) APOIO ADM EDUC PROFISSIONALIZADO-30
Un. Adm: (014460) E E JULIO MULLER
A Partir de: 01/06/2023 Até 30/06/2023

Processo N.: 1000004272136

Nome: (241868/1) WALAS GUIMARAES DOS SANTOS
Cargo/Função: (4740) APOIO ADM EDUC PROFISSIONALIZADO-30
Un. Adm: (014214) E E 13 DE MAIO
A Partir de: 10/04/2023 Até 30/04/2023

Processo N.: 1000004272137

Nome: (241868/1) WALAS GUIMARAES DOS SANTOS
Cargo/Função: (4740) APOIO ADM EDUC PROFISSIONALIZADO-30
Un. Adm: (014214) E E 13 DE MAIO
A Partir de: 01/05/2023 Até 31/05/2023

Processo N.: 1000004272143

Nome: (241868/1) WALAS GUIMARAES DOS SANTOS
Cargo/Função: (4740) APOIO ADM EDUC PROFISSIONALIZADO-30
Un. Adm: (014214) E E 13 DE MAIO
A Partir de: 01/06/2023 Até 29/06/2023

Processo N.: 1000004272588

Nome: (286382/1) WALTER MARCOS SOARES DE SOUSA
Cargo/Função: (3476) APOIO ADM. EDUCACIONAL-ELEMENTAR
Un. Adm: (060194) E E PROF MARIA DE LOURDES H MORAES
A Partir de: 01/06/2023 Até 30/06/2023

Processo N.: 1000004272314

Nome: (85290/1) WANDERLEY FERREIRA PEDROSA
Cargo/Função: (4740) APOIO ADM EDUC PROFISSIONALIZADO-30
Un. Adm: (014036) E E PROF IDALINA DE FARIAS
A Partir de: 01/06/2023 Até 04/06/2023

Processo N.: 1000004272105

Nome: (84401/1) WELLINGTON FIGUEIREDO SOARES
Cargo/Função: (4740) APOIO ADM EDUC PROFISSIONALIZADO-30
Un. Adm: (013935) E E ACAD LAURO AUGUSTO DE BARROS
A Partir de: 01/06/2023 Até 30/06/2023

PUBLICADA, REGISTRADA, CUMpra-SE.

Cuiabá-MT, 07 de Julho de 2023.

Alan Resende Porto

Secretário de Estado de Educação

BOLETIM DE PESSOAL/SEDUC/01353/2023

DE:

10/07/2023

O(A) Secretário de Estado de Educação no uso de suas atribuições que lhes são conferidas por lei,

Resolve: DEFERIR

Evento: LICENÇA A GESTANTE/SEGURADO INSS

Processo N.: 1000004265897

Nome: (275070/24) CLEUZA ALVES DA SILVA
Cargo/Função: (3506) CONTR.TEMP.FUNCAO PROF. HABILITADO
Un. Adm: (014478) E E EVANG ASSEMBLEIA DE DEUS
A Partir de: 18/06/2023 Até 15/10/2023

10 de Julho de 2023

Processo N.: 1000004265898

Nome: (275070/23) CLEUZA ALVES DA SILVA
Cargo/Função: (3506) CONTR.TEMP.FUNCAO PROF. HABILITADO
Un. Adm: (045098) E E JOAO CATARINO DE SOUZA
A Partir de: 18/06/2023 Até15/10/2023

Processo N.: 1000004265899

Nome: (275070/25) CLEUZA ALVES DA SILVA
Cargo/Função: (3506) CONTR.TEMP.FUNCAO PROF. HABILITADO
Un. Adm: (045098) E E JOAO CATARINO DE SOUZA
A Partir de: 18/06/2023 Até15/10/2023

Processo N.: 1000004272516

Nome: (309909/2) RAISSA DA SILVA MIRANDA
Cargo/Função: (3476) APOIO ADM. EDUCACIONAL-ELEMENTAR
Un. Adm: (176664) E E 12 DE OUTUBRO
A Partir de: 17/06/2023 Até15/08/2023

PUBLICADA, REGISTRADA, CUMpra-SE.
Cuiabá-MT, 07 de Julho de 2023.
Alan Resende Porto
Secretário de Estado de Educação

BOLETIM DE PESSOAL/SEDUC/01354/2023
10/07/2023

DE:

O(A) Secretário de Estado de Educação no uso de suas atribuições que lhes são conferidas por lei,

Resolve: DEFERIR

Evento: LICENÇA P/ TRATAMENTO SAUDE/SEGURADO INSS

Processo N.: 1000004263790

Nome: (137611/35) ANA RITA PEREIRA DE ARRUDA E SILVA
Cargo/Função: (3506) CONTR.TEMP.FUNCAO PROF. HABILITADO
Un. Adm: (069558) E E ANGELINA F MAZZUTTI
A Partir de: 12/06/2023 Até16/06/2023

Processo N.: 1000004263791

Nome: (137611/34) ANA RITA PEREIRA DE ARRUDA E SILVA
Cargo/Função: (3506) CONTR.TEMP.FUNCAO PROF. HABILITADO
Un. Adm: (069558) E E ANGELINA F MAZZUTTI
A Partir de: 12/06/2023 Até16/06/2023

Processo N.: 1000004272368

Nome: (323861/1) ELIZABETH CRISTINA SIQUEIRA CARVALHO
Cargo/Função: (3476) APOIO ADM. EDUCACIONAL-ELEMENTAR
Un. Adm: (014192) E E ANTONIO GOMES PRIMO
A Partir de: 03/07/2023 Até06/07/2023

Processo N.: 1000004272237

Nome: (306256/5) IVONE KASBURG
Cargo/Função: (3476) APOIO ADM. EDUCACIONAL-ELEMENTAR
Un. Adm: (197297) E E MIL TIRAD SOL PM ADRIANA M RAMOS
A Partir de: 30/06/2023 Até06/07/2023

Processo N.: 1000004272395

Nome: (324644/10) JAIRO RUBENS ZAVATIM
Cargo/Função: (3506) CONTR.TEMP.FUNCAO PROF. HABILITADO
Un. Adm: (013595) E E PE CESAR ALBISETTI
A Partir de: 03/07/2023 Até07/07/2023

Processo N.: 1000004272320

Nome: (310342/2) JANAINA CALDEIRA DA SILVA
Cargo/Função: (3506) CONTR.TEMP.FUNCAO PROF. HABILITADO
Un. Adm: (094439) E E DIVA HUGUENEY DE SIQUEIRA BASTOS
A Partir de: 30/06/2023 Até13/07/2023

Processo N.: 1000004272595

Nome: (317579/2) JOCIENE SOARES BARBOSA
Cargo/Função: (3476) APOIO ADM. EDUCACIONAL-ELEMENTAR
Un. Adm: (060194) E E PROF MARIA DE LOURDES H MORAES
A Partir de: 02/07/2023 Até15/07/2023

Processo N.: 1000004271982

Nome: (324360/3) JULIANA DA SILVA DE ARAUJO
Cargo/Função: (3468) TECNICO ADMINISTRATIVO EDUCACIONAL
Un. Adm: (016365) E E KREEN AKARORE
A Partir de: 30/06/2023 Até07/07/2023

Processo N.: 1000004272080

Nome: (325319/2) LUIZA DE FREITAS COUTINHO NETO
Cargo/Função: (6027) ANALISTA DESENV ECON SOCIAL L 10050
Un. Adm: (215279) COORD DE GESTAO DE PESSOAS
A Partir de: 26/06/2023 Até30/06/2023

Processo N.: 1000004270576

Nome: (310446/5) MARIA CELY SARAIVA DE ARAUJO MOREIRA
Cargo/Função: (3506) CONTR.TEMP.FUNCAO PROF. HABILITADO
Un. Adm: (013072) E E SAO JOSE
A Partir de: 27/06/2023 Até30/06/2023

Processo N.: 1000004236102

Nome: (311279/6) SAMARACHAMES ALVES DOGAN DE OLIVEIRA
Cargo/Função: (3506) CONTR.TEMP.FUNCAO PROF. HABILITADO
Un. Adm: (012580) E E OSVALDITA ELIZA TEIXEIRA COUTO
A Partir de: 08/05/2023 Até12/05/2023

Processo N.: 1000004271872

Nome: (262675/11) SANDRA MACEDO DE MORAIS SOUZA
Cargo/Função: (3506) CONTR.TEMP.FUNCAO PROF. HABILITADO
Un. Adm: (159700) E E ANTONIO ALVES DIAS
A Partir de: 03/07/2023 Até07/07/2023

Processo N.: 1000004272023

Nome: (255800/10) SANDRA ROGENIA LAGO GIACOMINI
Cargo/Função: (3476) APOIO ADM. EDUCACIONAL-ELEMENTAR
Un. Adm: (038571) E E MONTEIRO LOBATO
A Partir de: 03/07/2023 Até07/07/2023

Processo N.: 1000004272087

Nome: (107445/35) TIBERIO TSIWA RU ABDZU
Cargo/Função: (3506) CONTR.TEMP.FUNCAO PROF. HABILITADO
Un. Adm: (076929) E E INDIGENA DEP MARIO JURUNA
A Partir de: 02/06/2023 Até20/12/2023

PUBLICADA, REGISTRADA, CUMpra-SE.
Cuiabá-MT, 07 de Julho de 2023.
Alan Resende Porto
Secretário de Estado de Educação

BOLETIM DE PESSOAL/SEDUC/01355/2023
10/07/2023

DE:

O(A) Secretário de Estado de Educação no uso de suas atribuições que lhes são conferidas por lei,

Resolve: RETIFICAR

Evento: LICENÇA P/ TRATAMENTO SAUDE/SEGURADO INSS

Processo N.: 1000004211399

Nome: (238124/50) JOSELMA MARIA DA SILVA SANTOS
Cargo/Função: (3506) CONTR.TEMP.FUNCAO PROF. HABILITADO
Un. Adm: (183652) E E PROF MARIA SEBASTIANA DE SOUZA
A Partir de: 03/04/2023 Até09/12/2023

PUBLICADA, REGISTRADA, CUMpra-SE.
Cuiabá-MT, 07 de Julho de 2023.
Alan Resende Porto
Secretário de Estado de Educação

BOLETIM DE PESSOAL/SEDUC/01356/2023
10/07/2023

DE:

O(A) Secretário de Estado de Educação no uso de suas atribuições que lhes são conferidas por lei,

Resolve: DEFERIR

Evento: LICENCA PARA TRATAMENTO DE SAUDE

Processo N.:

Nome: (226914/1) ALEXANDRA MORAES FERREIRA SOARES
Cargo/Função: (4740) APOIO ADM EDUC PROFISSIONALIZADO-30
Un. Adm: (198226) E E MARCIO SCHABATT SOUZA
A Partir de: 24/05/2023 Até22/07/2023

Processo N.:

Nome: (242090/1) ANGELA MARIA DOS SANTOS GUISSO
Cargo/Função: (4740) APOIO ADM EDUC PROFISSIONALIZADO-30
Un. Adm: (124869) E E RENEE MENEZES
A Partir de: 22/05/2023 Até30/06/2023

Processo N.:

Nome: (57128/6) ANTONIO JOSE ALVES VIEIRA
Cargo/Função: (3441) PROFESSOR EDUC. BASICA
Un. Adm: (013609) E E PROF JURACY MACEDO
A Partir de: 15/06/2023 Até07/07/2023

Processo N.:

Nome: (70264/12) BENO WADZURIDZAWI UREBETE
Cargo/Função: (3441) PROFESSOR EDUC. BASICA
Un. Adm: (011452) E E INDIGENA DOM FELIPPO RINALDI
A Partir de: 02/07/2023 Até28/12/2023

Processo N.:

Nome: (53960/8) CILENE SEBASTIANA MOREIRA SANTOS
Cargo/Função: (3441) PROFESSOR EDUC. BASICA
Un. Adm: (011126) E E JOAQUIM NUNES ROCHA
A Partir de: 20/06/2023 Até30/06/2023

Processo N.:

Nome: (221383/5) CLEIDE APARECIDA DE LIMA POGIAN
Cargo/Função: (4740) APOIO ADM EDUC PROFISSIONALIZADO-30
Un. Adm: (157244) E E SIDNEY CESAR FUHR
A Partir de: 12/05/2023 Até09/08/2023

Processo N.:

Nome: (86998/1) DENILZA ROSA SOARES DE OLIVEIRA
Cargo/Função: (4740) APOIO ADM EDUC PROFISSIONALIZADO-30
Un. Adm: (158658) E E DAURY RIVA
A Partir de: 15/06/2023 Até12/08/2023

Processo N.:

Nome: (60377/6) DYNEA REIS VALLE LIRA
Cargo/Função: (3441) PROFESSOR EDUC. BASICA
Un. Adm: (013404) E E DES MILTON ARMANDO POMPEU DE BARROS
A Partir de: 26/06/2023 Até30/06/2023

Processo N.:

Nome: (139619/1) EDENIRA MATOS DOS REIS
Cargo/Função: (3441) PROFESSOR EDUC. BASICA
Un. Adm: (015806) E E JOSE ALVES BEZERRA
A Partir de: 31/05/2023 Até29/06/2023

Processo N.:

Nome: (73651/2) ELIANE INES KULKAMP EYNG
Cargo/Função: (3441) PROFESSOR EDUC. BASICA
Un. Adm: (013285) E E SAO VICENTE DE PAULA
A Partir de: 11/04/2023 Até02/07/2023

Processo N.:

Nome: (285643/3) ELISANGELA ALVES SOBRINHO ARBEX
Cargo/Função: (3441) PROFESSOR EDUC. BASICA
Un. Adm: (012246) E E DOM BOSCO
A Partir de: 01/06/2023 Até15/06/2023

Processo N.:

Nome: (257834/18) ELIZANGELA REGINA REIS
Cargo/Função: (3441) PROFESSOR EDUC. BASICA
Un. Adm: (016500) E E MARIO SPINELLI
A Partir de: 01/06/2023 Até02/07/2023

Processo N.:

Nome: (85138/1) ELSON LOPES DE ALMEIDA
Cargo/Função: (4740) APOIO ADM EDUC PROFISSIONALIZADO-30
Un. Adm: (013838) E E ALEXANDRE GOMES SILVA CHAVES
A Partir de: 23/06/2023 Até06/08/2023

Processo N.:

Nome: (202795/11) EVANDER TUPINIQUIM REIS PEREIRA
Cargo/Função: (3441) PROFESSOR EDUC. BASICA
Un. Adm: (009946) E E PASCHOAL MOREIRA CABRAL
A Partir de: 19/05/2023 Até25/05/2023

Processo N.:

Nome: (241841/1) JANE FERREIRA BORGES
Cargo/Função: (4740) APOIO ADM EDUC PROFISSIONALIZADO-30
Un. Adm: (011010) E E MARECHAL DUTRA
A Partir de: 26/06/2023 Até24/08/2023

Processo N.:

Nome: (286197/1) JULIANE APARECIDA CHANEIKO
Cargo/Função: (3441) PROFESSOR EDUC. BASICA
Un. Adm: (015806) E E JOSE ALVES BEZERRA
A Partir de: 23/05/2023 Até21/07/2023

Processo N.:

Nome: (68199/4) LINDALVA SOARES DE ARAUJO
Cargo/Função: (3441) PROFESSOR EDUC. BASICA
Un. Adm: (065587) E E IVALDINO FRANCIO
A Partir de: 10/06/2023 Até30/06/2023

Processo N.:

Nome: (121071/5) LUCIMAR ALVES
Cargo/Função: (3441) PROFESSOR EDUC. BASICA
Un. Adm: (014893) E E MILTON DA COSTA FERREIRA
A Partir de: 22/06/2023 Até30/06/2023

Processo N.:

Nome: (87994/1) LUCIMAR APARECIDA DA SILVA MORAES
Cargo/Função: (4731) TEC ADM EDUC PROFISSIONALIZADO-30
Un. Adm: (016152) E E ALICE BARBOSA PACHECO
A Partir de: 24/06/2023 Até23/07/2023

Processo N.:

Nome: (40036/1) MARA CACIANE RENZ DALMOLIN
Cargo/Função: (3441) PROFESSOR EDUC. BASICA
Un. Adm: (013498) E E 12 DE ABRIL
A Partir de: 16/06/2023 Até13/09/2023

Processo N.:

Nome: (288633/1) MARILIA DA SILVA FRANCA MOREIRA
Cargo/Função: (3476) APOIO ADM. EDUCACIONAL-ELEMENTAR
Un. Adm: (009946) E E PASCHOAL MOREIRA CABRAL
A Partir de: 15/05/2023 Até29/05/2023

Processo N.:

Nome: (106153/6) MIRIAN LESBAO DUMONT
Cargo/Função: (3441) PROFESSOR EDUC. BASICA
Un. Adm: (009946) E E PASCHOAL MOREIRA CABRAL
A Partir de: 23/05/2023 Até06/06/2023

Processo N.:

Nome: (215093/6) MONICA FERNANDA ALVES DE SOUZA
Cargo/Função: (4731) TEC ADM EDUC PROFISSIONALIZADO-30
Un. Adm: (049964) E E FRANCISCO SALDANHA NETO
A Partir de: 12/06/2023 Até11/07/2023

Processo N.:

Nome: (67794/16) NADIR RIBEIRO DE OLIVEIRA MURARO
Cargo/Função: (4740) APOIO ADM EDUC PROFISSIONALIZADO-30
Un. Adm: (124060) E E PROF MARIA HERMINIA ALVES
A Partir de: 17/06/2023 Até13/12/2023

Processo N.:

Nome: (65136/2) NEUSA ALVES RAFALSKY DE MORAES
Cargo/Função: (3441) PROFESSOR EDUC. BASICA
Un. Adm: (046442) E E TANCREDO DE ALMEIDA NEVES
A Partir de: 01/06/2023 Até27/08/2023

Processo N.:

Nome: (140417/12) RICARDO DOURADO PEREIRA
Cargo/Função: (3441) PROFESSOR EDUC. BASICA
Un. Adm: (012327) E E PROF JOSE MENDES MARTINS
A Partir de: 03/06/2023 Até01/08/2023

Processo N.:

Nome: (286490/1) ROSELI CARMEM DE ALMEIDA ROCHA
Cargo/Função: (3476) APOIO ADM. EDUCACIONAL-ELEMENTAR
Un. Adm: (012319) E E DEP MILTON FIGUEIREDO
A Partir de: 20/04/2023 Até04/05/2023

Processo N.:

Nome: (90627/10) SANDRA ISABEL KASPER SCHNEIDER
Cargo/Função: (3441) PROFESSOR EDUC. BASICA
Un. Adm: (049964) E E FRANCISCO SALDANHA NETO
A Partir de: 05/06/2023 Até03/08/2023

Processo N.:

Nome: (123610/8) SONIA APARECIDA LUCIANO FERREIRA
Cargo/Função: (3441) PROFESSOR EDUC. BASICA
Un. Adm: (013560) E E JOAO PAULO II
A Partir de: 19/06/2023 Até16/09/2023

Processo N.:

Nome: (251410/1) VALERIA CRISTINA FREITAS DOS SANTOS
Cargo/Função: (4740) APOIO ADM EDUC PROFISSIONALIZADO-30
Un. Adm: (212504) E E DES INT DA ED BAS GET DORNELLES
VARGAS
A Partir de: 16/05/2023 Até22/05/2023

Processo N.:

Nome: (288343/1) VERA LUCIA BERNARDO COSTA RAMOS
Cargo/Função: (4740) APOIO ADM EDUC PROFISSIONALIZADO-30
Un. Adm: (148113) E E CREMILDA DE OLIVEIRA VIANA
A Partir de: 27/06/2023 Até30/06/2023

Processo N.:

Nome: (201362/8) VILSON DE JESUS VARGAS
Cargo/Função: (4740) APOIO ADM EDUC PROFISSIONALIZADO-30
Un. Adm: (021083) E E DOM AQUINO CORREA
A Partir de: 01/06/2023 Até30/06/2023

Processo N.:

Nome: (69994/17) WALTER FERREIRA DA SILVA
Cargo/Função: (3441) PROFESSOR EDUC. BASICA
Un. Adm: (049859) E E PROF ELIANE DIGIGOV SANTANA
A Partir de: 19/06/2023 Até18/07/2023

PUBLICADA, REGISTRADA, CUMpra-SE.

Cuiabá-MT, 07 de Julho de 2023.
Alan Resende Porto
Secretário de Estado de Educação

BOLETIM DE PESSOAL/SEDUC/01357/2023 DE:
10/07/2023

O(A) Secretário de Estado de Educação no uso de suas atribuições que lhes são conferidas por lei,

Resolve: DEFERIR

Evento: LICENCA PARA TRATAMENTO DE SAUDE EM PESSOA DA FAMILIA

Processo N.:

Nome: (84567/1) ADNA FRANCISCA SILVA BOTELHO DA CRUZ
Cargo/Função: (3441) PROFESSOR EDUC. BASICA
Un. Adm: (009830) E E SANTOS DUMONT
A Partir de: 03/04/2023 Até07/04/2023

Processo N.:

Nome: (76200/12) CRISTIANE APARECIDA FREIRE DUARTE DOS REIS
Cargo/Função: (3441) PROFESSOR EDUC. BASICA
Un. Adm: (015865) E E 29 DE NOVEMBRO
A Partir de: 22/05/2023 Até25/05/2023

Processo N.:

Nome: (288774/1) EDINALVA NEVES DE JESUS
Cargo/Função: (3476) APOIO ADM. EDUCACIONAL-ELEMENTAR
Un. Adm: (012955) E E DR ITRYO CORREA
A Partir de: 15/06/2023 Até14/07/2023

Processo N.:

Nome: (226996/1) ISRAEL PEDRO DA SILVA FILHO
Cargo/Função: (3476) APOIO ADM. EDUCACIONAL-ELEMENTAR
Un. Adm: (157236) E E PROF FRANCISCA DE SOUZA ALENCAR
A Partir de: 10/05/2023 Até13/05/2023

Processo N.:

Nome: (302635/1) JESSICA APPELT
Cargo/Função: (3441) PROFESSOR EDUC. BASICA
Un. Adm: (148113) E E CREMILDA DE OLIVEIRA VIANA
A Partir de: 12/06/2023 Até16/06/2023

Processo N.:

Nome: (69487/5) MARIA AUXILIADORA VIEIRA DA SILVA
Cargo/Função: (4731) TEC ADM EDUC PROFISSIONALIZADO-30
Un. Adm: (011339) E E IR DIVA PIMENTEL
A Partir de: 13/06/2023 Até09/12/2023

Processo N.:

Nome: (227544/1) ROSANGELA APARECIDA MENDES
Cargo/Função: (4740) APOIO ADM EDUC PROFISSIONALIZADO-30
Un. Adm: (013374) E E MANOEL SOARES CAMPOS
A Partir de: 07/06/2023 Até05/08/2023

PUBLICADA, REGISTRADA, CUMpra-SE.
Cuiabá-MT, 07 de Julho de 2023.
Alan Resende Porto
Secretário de Estado de Educação

BOLETIM DE PESSOAL/SEDUC/01358/2023 DE:
10/07/2023

O(A) Secretário de Estado de Educação no uso de suas atribuições que lhes são conferidas por lei,

Resolve: TORNAR SEM EFEITO

Evento: LICENCA PARA TRATAMENTO DE SAUDE EM PESSOA DA FAMILIA

Processo N.:

Nome: (108527/3) ANA MARIA PEREIRA DO NASCIMENTO
Cargo/Função: (3441) PROFESSOR EDUC. BASICA
Un. Adm: (011010) E E MARECHAL DUTRA
A Partir de: 21/05/2023 Até28/05/2023

PUBLICADA, REGISTRADA, CUMpra-SE.
Cuiabá-MT, 07 de Julho de 2023.
Alan Resende Porto
Secretário de Estado de Educação

BOLETIM DE PESSOAL/SEDUC/01359/2023 DE:
10/07/2023

O(A) Secretário de Estado de Educação no uso de suas atribuições que lhes são conferidas por lei,

Resolve: DEFERIR

Evento: LICENCA A GESTANTE

Processo N.:

Nome: (286826/1) LAURA SANCHES LIMA
Cargo/Função: (3476) APOIO ADM. EDUCACIONAL-ELEMENTAR
Un. Adm: (016420) E E GARCIA GARRIDO FERMINO
A Partir de: 03/02/2023 Até01/08/2023

PUBLICADA, REGISTRADA, CUMpra-SE.
Cuiabá-MT, 07 de Julho de 2023.
Alan Resende Porto
Secretário de Estado de Educação

BOLETIM DE PESSOAL/SEDUC/01360/2023 DE:
10/07/2023

O(A) Secretário de Estado de Educação no uso de suas atribuições que lhes são conferidas por lei,

Resolve: TORNAR SEM EFEITO

Evento: LICENCA A GESTANTE

Processo N.: 1000004248031

Nome: (207841/6) DEBORA ZAMBIASI
Cargo/Função: (4740) APOIO ADM EDUC PROFISSIONALIZADO-30
Un. Adm: (069582) E E ANDRE ANTONIO MAGGI
A Partir de: 05/05/2023 Até31/10/2023

PUBLICADA, REGISTRADA, CUMpra-SE.
Cuiabá-MT, 07 de Julho de 2023.
Alan Resende Porto
Secretário de Estado de Educação

BOLETIM DE PESSOAL/SEDUC/01361/2023
10/07/2023

DE:

O(A) Secretário de Estado de Educação no uso de suas atribuições que lhes são conferidas por lei,

Resolve: DEFERIR
Evento: LICENCA PREMIO - GOZO

Processo N.: 1000004268578
Nome: (39066/1) ADEVALDO FERNANDES JUNIOR
Cargo/Função: (3441) PROFESSOR EDUC. BASICA
Quinquênio de Referência: 01/10/2013 Ate 31/03/2019
A Partir de: 01/09/2023 Até29/11/2023

Processo N.: 1000004133264
Nome: (226740/1) ADRIANA MIRANDA SANTANA
Cargo/Função: (4740) APOIO ADM EDUC PROFISSIONALIZADO-30
Quinquênio de Referência: 21/01/2016 Ate 20/01/2021
A Partir de: 01/08/2023 Até29/10/2023

Processo N.: 1000004267743
Nome: (215487/6) ADRIANA OLIVEIRA BARROS CASTANHA
Cargo/Função: (3441) PROFESSOR EDUC. BASICA
Quinquênio de Referência: 03/02/2016 Ate 02/02/2021
A Partir de: 01/08/2023 Até30/08/2023

Processo N.: 1000004254562
Nome: (115618/7) ALINE MICHELE ZIMIANI
Cargo/Função: (4731) TEC ADM EDUC PROFISSIONALIZADO-30
Quinquênio de Referência: 01/08/2007 Ate 31/07/2012
A Partir de: 03/07/2023 Até01/08/2023

Processo N.: 1000004163625
Nome: (129140/20) ANA PAULA BORGES
Cargo/Função: (3441) PROFESSOR EDUC. BASICA
Quinquênio de Referência: 01/03/2012 Ate 28/02/2017
A Partir de: 01/08/2023 Até30/08/2023

Processo N.: 1000004190543
Nome: (89013/1) ARENILDA RODRIGUES DA SILVA
Cargo/Função: (4740) APOIO ADM EDUC PROFISSIONALIZADO-30
Quinquênio de Referência: 01/06/2015 Ate 31/05/2020
A Partir de: 01/08/2023 Até29/10/2023

Processo N.: 1000004161965
Nome: (129248/15) CAROLINA GARCIA MARINHO
Cargo/Função: (3441) PROFESSOR EDUC. BASICA
Quinquênio de Referência: 27/05/2013 Ate 26/05/2018
A Partir de: 01/08/2023 Até30/08/2023

Processo N.: 1000004260953
Nome: (78620/2) CECILIA APARECIDA DE SOUZA SANTANA
Cargo/Função: (3441) PROFESSOR EDUC. BASICA
Quinquênio de Referência: 01/02/2010 Ate 31/01/2015
A Partir de: 01/08/2023 Até29/10/2023

Processo N.: 1000004238110
Nome: (225894/1) CELIA MAIA COSTA CABRAL
Cargo/Função: (4740) APOIO ADM EDUC PROFISSIONALIZADO-30
Quinquênio de Referência: 17/11/2015 Ate 16/11/2020
A Partir de: 02/08/2023 Até30/10/2023

Processo N.: 1000004206676
Nome: (115682/2) CLEIDE LEMES BARROS SOARES
Cargo/Função: (4731) TEC ADM EDUC PROFISSIONALIZADO-30
Quinquênio de Referência: 20/01/2011 Ate 19/01/2016
A Partir de: 07/08/2023 Até05/09/2023

Processo N.: 1000004269325
Nome: (225918/1) DANIEL PEREIRA DOS SANTOS
Cargo/Função: (4740) APOIO ADM EDUC PROFISSIONALIZADO-30
Quinquênio de Referência: 29/11/2015 Ate 28/11/2020
A Partir de: 07/08/2023 Até05/10/2023

Processo N.: 1000004271249
Nome: (107750/21) DIOMAR APARECIDA DA SILVA
Cargo/Função: (3441) PROFESSOR EDUC. BASICA
Quinquênio de Referência: 17/01/2011 Ate 16/01/2016
A Partir de: 02/08/2023 Até30/10/2023

Processo N.: 1000004271601
Nome: (109993/21) DIRCEU LUIS PICH
Cargo/Função: (3441) PROFESSOR EDUC. BASICA
Quinquênio de Referência: 24/01/2016 Ate 23/01/2021
A Partir de: 18/07/2023 Até15/10/2023

Processo N.: 1000004137587
Nome: (87148/1) DORALICE BRITO AMORIM
Cargo/Função: (4740) APOIO ADM EDUC PROFISSIONALIZADO-30
Quinquênio de Referência: 14/03/2015 Ate 13/03/2020
A Partir de: 01/08/2023 Até30/08/2023

Processo N.: 1000004180176
Nome: (40874/5) EDNA DE OLIVEIRA SOUZA SILVA
Cargo/Função: (3441) PROFESSOR EDUC. BASICA
Quinquênio de Referência: 31/01/2011 Ate 30/01/2016
A Partir de: 01/08/2023 Até30/08/2023

Processo N.: 1000004270471
Nome: (32831/1) ELISMAR BEZERRA ARRUDA
Cargo/Função: (3441) PROFESSOR EDUC. BASICA
Quinquênio de Referência: 01/01/2016 Ate 31/12/2020
A Partir de: 01/07/2023 Até15/07/2023

Processo N.: 1000004259674
Nome: (135175/3) ELISMAR RODRIGUES DA SILVA
Cargo/Função: (3441) PROFESSOR EDUC. BASICA
Quinquênio de Referência: 31/01/2016 Ate 30/01/2021
A Partir de: 01/08/2023 Até30/08/2023

Processo N.: 1000004230485
Nome: (226921/1) ELIZANGELA GOMES MARTINS
Cargo/Função: (4740) APOIO ADM EDUC PROFISSIONALIZADO-30
Quinquênio de Referência: 27/01/2016 Ate 26/01/2021
A Partir de: 28/08/2023 Até25/11/2023

Processo N.: 1000004224721
Nome: (49841/40) ELIZANGELA NONATO DA COSTA
Cargo/Função: (3441) PROFESSOR EDUC. BASICA
Quinquênio de Referência: 30/06/2014 Ate 29/06/2019
A Partir de: 01/08/2023 Até30/08/2023

Processo N.: 1000004136606
Nome: (39159/8) ELZA CRISTINA MANNARELLI
Cargo/Função: (4731) TEC ADM EDUC PROFISSIONALIZADO-30
Quinquênio de Referência: 07/02/2005 Ate 06/02/2010
A Partir de: 18/08/2023 Até01/09/2023

Processo N.: 1000004244233
Nome: (227057/1) ERLEY SILVA ROCHA
Cargo/Função: (4740) APOIO ADM EDUC PROFISSIONALIZADO-30
Quinquênio de Referência: 26/01/2016 Ate 25/01/2021
A Partir de: 10/08/2023 Até24/08/2023

Processo N.: 1000004259664
Nome: (64417/18) ESMERALDA RISALTE DE LIMA MIRANDA
Cargo/Função: (3441) PROFESSOR EDUC. BASICA
Quinquênio de Referência: 31/07/2014 Ate 30/07/2019
A Partir de: 01/08/2023 Até30/08/2023

Processo N.: 13362143
Nome: (37313/1) FANY ELOISA COSTA
Cargo/Função: (2321) PROFESSOR
Quinquênio de Referência: 01/03/1993 Ate 28/02/1998
A Partir de: 09/06/2005 Até08/07/2005

Processo N.: 1000004165246
Nome: (131345/2) FLAVIA FABIANA DA SILVA ANDREOTTI
Cargo/Função: (4731) TEC ADM EDUC PROFISSIONALIZADO-30
Quinquênio de Referência: 03/01/2013 Ate 02/01/2018
A Partir de: 21/08/2023 Até19/09/2023

Processo N.: 1000004264759
Nome: (143847/2) GEORGE ANDRE SILVA RIBEIRO
Cargo/Função: (3441) PROFESSOR EDUC. BASICA
Quinquênio de Referência: 15/04/2014 Ate 14/06/2019
A Partir de: 01/08/2023 Até30/08/2023

Processo N.: 1000004249419

Nome: (65470/29) GEORGINA LUIZA DE LARA
Cargo/Função: (3441) PROFESSOR EDUC. BASICA
Quinquênio de Referência: 14/01/2011 Ate 13/01/2016
A Partir de: 02/08/2023 Até11/08/2023

Processo N.: 1000004255517

Nome: (208807/6) GIOVANA AUGUSTA REGIS DA CRUZ
Cargo/Função: (4740) APOIO ADM EDUC PROFISSIONALIZADO-30
Quinquênio de Referência: 14/01/2016 Ate 13/01/2021
A Partir de: 01/08/2023 Até30/08/2023

Processo N.: 1000004156536

Nome: (78351/29) GLADINIR MARIE VALANDRO
Cargo/Função: (3441) PROFESSOR EDUC. BASICA
Quinquênio de Referência: 13/01/2016 Ate 12/01/2021
A Partir de: 01/08/2023 Até29/10/2023

Processo N.: 1000004163884

Nome: (216568/3) GLAUCE KELLY PAULINO BATISTA
Cargo/Função: (4731) TEC ADM EDUC PROFISSIONALIZADO-30
Quinquênio de Referência: 19/01/2016 Ate 18/01/2021
A Partir de: 01/08/2023 Até10/08/2023

Processo N.: 1000004237376

Nome: (140135/2) HEDER DE OLIVEIRA SILVA
Cargo/Função: (3441) PROFESSOR EDUC. BASICA
Quinquênio de Referência: 26/01/2016 Ate 25/01/2021
A Partir de: 01/08/2023 Até29/09/2023

Processo N.: 1000004272204

Nome: (224081/12) JANAYNA GRAYCE DA SILVA
Cargo/Função: (3441) PROFESSOR EDUC. BASICA
Quinquênio de Referência: 31/07/2012 Ate 30/07/2017
A Partir de: 02/08/2023 Até31/08/2023

Processo N.: 1000004147049

Nome: (226650/1) JOAO GONCALVES DE ARAUJO NETO
Cargo/Função: (3441) PROFESSOR EDUC. BASICA
Quinquênio de Referência: 17/01/2011 Ate 16/01/2016
A Partir de: 01/08/2023 Até30/08/2023

Processo N.: 1000004183580

Nome: (89033/2) JOSE MARCIO FERREIRA DOS SANTOS
Cargo/Função: (4740) APOIO ADM EDUC PROFISSIONALIZADO-30
Quinquênio de Referência: 01/06/2015 Ate 31/05/2020
A Partir de: 01/08/2023 Até29/10/2023

Processo N.: 1000004249621

Nome: (125299/10) JULIANE ROGONNI FERRARI BERNACKI
Cargo/Função: (3441) PROFESSOR EDUC. BASICA
Quinquênio de Referência: 18/07/2012 Ate 17/07/2017
A Partir de: 01/08/2023 Até30/08/2023

Processo N.: 1000004222527

Nome: (136822/7) KEILA MARA LOPES DA SILVA
Cargo/Função: (4740) APOIO ADM EDUC PROFISSIONALIZADO-30
Quinquênio de Referência: 24/01/2016 Ate 23/01/2021
A Partir de: 01/08/2023 Até29/10/2023

Processo N.: 1000004261985

Nome: (226911/1) KESLEY PEREIRA AGUIAR
Cargo/Função: (4740) APOIO ADM EDUC PROFISSIONALIZADO-30
Quinquênio de Referência: 31/01/2016 Ate 30/01/2021
A Partir de: 09/07/2023 Até06/09/2023

Processo N.: 1000004237504

Nome: (139379/15) LANES DIAS GOMES
Cargo/Função: (3441) PROFESSOR EDUC. BASICA
Quinquênio de Referência: 11/07/2012 Ate 10/07/2017
A Partir de: 01/08/2023 Até30/08/2023

Processo N.: 1000004265154

Nome: (226833/1) LEANDRA PEREIRA DE SOUZA LIMA
Cargo/Função: (4740) APOIO ADM EDUC PROFISSIONALIZADO-30
Quinquênio de Referência: 19/01/2016 Ate 18/01/2021
A Partir de: 01/08/2023 Até30/08/2023

Processo N.: 1000004246620

Nome: (74388/7) LENY CARVALHO PANIAGO
Cargo/Função: (3441) PROFESSOR EDUC. BASICA
Quinquênio de Referência: 14/03/2015 Ate 13/03/2020
A Partir de: 02/08/2023 Até31/08/2023

Processo N.: 1000004269338

Nome: (84315/1) LEYLIWANIA SOARES CARVALHO VARANDA
Cargo/Função: (3441) PROFESSOR EDUC. BASICA
Quinquênio de Referência: 25/12/2015 Ate 24/12/2020
A Partir de: 01/08/2023 Até29/09/2023

Processo N.: 1000004267479

Nome: (226951/1) LILIANNY VIANA PRADO
Cargo/Função: (4740) APOIO ADM EDUC PROFISSIONALIZADO-30
Quinquênio de Referência: 02/02/2016 Ate 01/02/2021
A Partir de: 06/11/2023 Até05/12/2023

Processo N.: 1000004258664

Nome: (78439/2) LUCI GOMES DA MATA
Cargo/Função: (3441) PROFESSOR EDUC. BASICA
Quinquênio de Referência: 09/02/2011 Ate 08/02/2016
A Partir de: 01/08/2023 Até30/08/2023

Processo N.: 1000004266428

Nome: (136983/7) LUCIANA SILVA DE OLIVEIRA
Cargo/Função: (3441) PROFESSOR EDUC. BASICA
Quinquênio de Referência: 28/01/2016 Ate 27/01/2021
A Partir de: 01/08/2023 Até29/10/2023

Processo N.: 1000004213761

Nome: (226787/1) LUCIMAR MIRANDA DA SILVA
Cargo/Função: (4740) APOIO ADM EDUC PROFISSIONALIZADO-30
Quinquênio de Referência: 24/01/2016 Ate 23/01/2021
A Partir de: 07/08/2023 Até05/10/2023

Processo N.: 1000004165700

Nome: (63402/31) MARIA ADRIANA FERREIRA
Cargo/Função: (3441) PROFESSOR EDUC. BASICA
Quinquênio de Referência: 18/12/2014 Ate 17/12/2019
A Partir de: 01/08/2023 Até29/10/2023

Processo N.: 1000004221639

Nome: (78390/8) MARIA AMELIA CATOSSO GRACIANO
Cargo/Função: (3441) PROFESSOR EDUC. BASICA
Quinquênio de Referência: 10/02/2014 Ate 09/02/2019
A Partir de: 01/08/2023 Até29/09/2023

Processo N.: 1000004270717

Nome: (247957/1) MARIA CAMILA SOUZA OLIVEIRA
Cargo/Função: (4731) TEC ADM EDUC PROFISSIONALIZADO-30
Quinquênio de Referência: 13/05/2013 Ate 12/05/2018
A Partir de: 02/08/2023 Até31/08/2023

Processo N.: 1000004233767

Nome: (45662/5) MARIA DE FATIMA DE SOUZA
Cargo/Função: (3441) PROFESSOR EDUC. BASICA
Quinquênio de Referência: 13/02/2007 Ate 12/02/2012
A Partir de: 01/11/2023 Até30/11/2023

Processo N.: 1000004262029

Nome: (212519/3) MARIA DE FATIMA SALES GOMES
Cargo/Função: (4740) APOIO ADM EDUC PROFISSIONALIZADO-30
Quinquênio de Referência: 11/01/2016 Ate 10/01/2021
A Partir de: 09/08/2023 Até07/10/2023

Processo N.: 1000004251117

Nome: (86495/7) MARIA GOMES DO PRADO
Cargo/Função: (4731) TEC ADM EDUC PROFISSIONALIZADO-30
Quinquênio de Referência: 09/01/2013 Ate 08/01/2018
A Partir de: 09/08/2023 Até18/08/2023

Processo N.: 1000004154259

Nome: (42199/6) MARIA JOSE BEZERRA OLIVEIRA
Cargo/Função: (3441) PROFESSOR EDUC. BASICA
Quinquênio de Referência: 01/02/2005 Ate 31/01/2010
A Partir de: 01/08/2023 Até29/09/2023

Processo N.: 1000004220269

Nome: (136675/19) MARIA KELLY BENEVIDES DE SOUSA MESSIAS
Cargo/Função: (3441) PROFESSOR EDUC. BASICA
Quinquênio de Referência: 26/01/2011 Ate 25/01/2016
A Partir de: 01/08/2023 Até29/10/2023

Processo N.: 1000004272146

Nome: (87004/1) MARILENE GARCIA DE ASSUNCAO
Cargo/Função: (4740) APOIO ADM EDUC PROFISSIONALIZADO-30
Quinquênio de Referência: 07/02/2015 Ate 06/02/2020
A Partir de: 01/08/2023 Até15/08/2023

Processo N.: 1000004271948

Nome: (87090/2) MARINES RODRIGUES ALVES
Cargo/Função: (3441) PROFESSOR EDUC. BASICA
Quinquênio de Referência: 14/03/2015 Ate 13/03/2020
A Partir de: 01/08/2023 Até30/08/2023

Processo N.: 1000004135561

Nome: (91166/1) MARIO REGIS AVALO RODRIGUES
Cargo/Função: (4740) APOIO ADM EDUC PROFISSIONALIZADO-30
Quinquênio de Referência: 01/06/2015 Ate 31/05/2020
A Partir de: 01/08/2023 Até30/08/2023

Processo N.: 1000004263289

Nome: (93515/26) MILTON DA SILVA CORDEIRO
Cargo/Função: (3441) PROFESSOR EDUC. BASICA
Quinquênio de Referência: 20/01/2016 Ate 19/01/2021
A Partir de: 07/08/2023 Até05/09/2023

Processo N.: 1000004231142

Nome: (81023/2) MONICA DE CASTRO TEIXEIRA
Cargo/Função: (3441) PROFESSOR EDUC. BASICA
Quinquênio de Referência: 01/02/2015 Ate 31/01/2020
A Partir de: 01/08/2023 Até30/08/2023

Processo N.: 1000004195474

Nome: (226798/1) NEURA MARCIA RIBEIRO
Cargo/Função: (4740) APOIO ADM EDUC PROFISSIONALIZADO-30
Quinquênio de Referência: 24/01/2016 Ate 23/01/2021
A Partir de: 01/08/2023 Até30/08/2023

Processo N.: 1000004253136

Nome: (82374/5) OSVALDO FERNANDES TORRES
Cargo/Função: (4740) APOIO ADM EDUC PROFISSIONALIZADO-30
Quinquênio de Referência: 16/02/2011 Ate 15/02/2016
A Partir de: 01/08/2023 Até29/10/2023

Processo N.: 1000004133778

Nome: (36363/1) OSVALDO RODRIGUES DE SOUZA
Cargo/Função: (3441) PROFESSOR EDUC. BASICA
Quinquênio de Referência: 12/02/2005 Ate 11/02/2010
A Partir de: 05/08/2023 Até02/11/2023

Processo N.: 1000004260081

Nome: (123997/9) PAULO ROBERTO AUDI
Cargo/Função: (3441) PROFESSOR EDUC. BASICA
Quinquênio de Referência: 29/07/2014 Ate 28/08/2019
A Partir de: 07/08/2023 Até05/09/2023

Processo N.: 1000004260083

Nome: (123997/8) PAULO ROBERTO AUDI
Cargo/Função: (3441) PROFESSOR EDUC. BASICA
Quinquênio de Referência: 30/08/2012 Ate 29/12/2017
A Partir de: 07/08/2023 Até05/09/2023

Processo N.: 1000004135919

Nome: (75089/41) REGINA VALACIA GARCIA KIRSCHNER
Cargo/Função: (3441) PROFESSOR EDUC. BASICA
Quinquênio de Referência: 23/01/2014 Ate 22/01/2019
A Partir de: 01/08/2023 Até30/08/2023

Processo N.: 1000004246511

Nome: (143335/11) RICARDO FIGUEIREDO SANTOS
Cargo/Função: (3441) PROFESSOR EDUC. BASICA
Quinquênio de Referência: 14/02/2011 Ate 13/02/2016
A Partir de: 01/08/2023 Até29/10/2023

Processo N.: 1000004224601

Nome: (36961/9) ROGERIO ANTONIO PENSO
Cargo/Função: (3441) PROFESSOR EDUC. BASICA
Quinquênio de Referência: 07/02/2015 Ate 06/02/2020
A Partir de: 01/08/2023 Até29/10/2023

Processo N.: 1000004252110

Nome: (84039/26) ROSECLE OLIVEIRA DOS SANTOS
Cargo/Função: (3441) PROFESSOR EDUC. BASICA
Quinquênio de Referência: 31/01/2016 Ate 30/01/2021
A Partir de: 01/08/2023 Até29/10/2023

Processo N.: 1000004219594

Nome: (87025/1) ROSEMEIRE APARECIDA CARDOSO CORREIA
Cargo/Função: (3441) PROFESSOR EDUC. BASICA
Quinquênio de Referência: 01/02/2015 Ate 31/01/2020
A Partir de: 07/08/2023 Até05/09/2023

Processo N.: 1000004264863

Nome: (226735/1) ROSIMEIRE DE CARVALHO RIBEIRO
Cargo/Função: (4740) APOIO ADM EDUC PROFISSIONALIZADO-30
Quinquênio de Referência: 28/01/2016 Ate 27/01/2021
A Partir de: 02/08/2023 Até30/10/2023

Processo N.: 1000004220189

Nome: (88438/2) SANDRA IRES DE SOUZA AUGUSTO
Cargo/Função: (4731) TEC ADM EDUC PROFISSIONALIZADO-30
Quinquênio de Referência: 01/06/2000 Ate 31/05/2005
A Partir de: 03/08/2023 Até01/09/2023

Processo N.: 1000004221067

Nome: (121478/22) SAULO OLIVEIRA DA SILVA
Cargo/Função: (3441) PROFESSOR EDUC. BASICA
Quinquênio de Referência: 20/07/2012 Ate 19/07/2017
A Partir de: 01/08/2023 Até30/08/2023

Processo N.: 1000004269975

Nome: (227628/1) SIDINEIA ALVES MARTINS
Cargo/Função: (4740) APOIO ADM EDUC PROFISSIONALIZADO-30
Quinquênio de Referência: 26/01/2016 Ate 25/01/2021
A Partir de: 01/08/2023 Até29/10/2023

Processo N.: 1000004242402

Nome: (86126/4) SILIANA CASTRO SALVIANO DE ALMEIDA
PAULINO MARTINE
Cargo/Função: (3441) PROFESSOR EDUC. BASICA
Quinquênio de Referência: 04/08/2013 Ate 03/08/2018
A Partir de: 01/08/2023 Até30/08/2023

Processo N.: 1000004269029

Nome: (118216/9) SIVALDO DA COSTA ALENCAR
Cargo/Função: (4740) APOIO ADM EDUC PROFISSIONALIZADO-30
Quinquênio de Referência: 31/01/2016 Ate 30/01/2021
A Partir de: 19/08/2023 Até02/09/2023

Processo N.: 1000004136351

Nome: (76457/3) SORAIDA GOMES DE CASTRO
Cargo/Função: (3441) PROFESSOR EDUC. BASICA
Quinquênio de Referência: 01/02/2015 Ate 31/01/2020
A Partir de: 01/08/2023 Até29/09/2023

Processo N.: 1000004138546

Nome: (105542/17) SUELI MAKOSKI
Cargo/Função: (3441) PROFESSOR EDUC. BASICA
Quinquênio de Referência: 03/08/2014 Ate 02/08/2019
A Partir de: 01/08/2023 Até30/08/2023

Processo N.: 1000004150895

Nome: (70261/6) TANIA REGINA MENDONCA DA SENA MARQUES
Cargo/Função: (3441) PROFESSOR EDUC. BASICA
Quinquênio de Referência: 01/02/2015 Ate 31/01/2020
A Partir de: 03/08/2023 Até01/09/2023

Processo N.: 1000004133232

Nome: (140600/2) VAGNER JOSE MARTINS
Cargo/Função: (3441) PROFESSOR EDUC. BASICA
Quinquênio de Referência: 07/01/2016 Ate 06/01/2021
A Partir de: 01/08/2023 Até30/08/2023

10 de Julho de 2023

Processo N.: 1000004268024

Nome: (226868/1) VALDON DOS SANTOS COSTA
Cargo/Função: (4731) TEC ADM EDUC PROFISSIONALIZADO-30
Quinquênio de Referência: 02/02/2016 Ate 01/02/2021
A Partir de: 02/08/2023 Até30/10/2023

Processo N.: 1000004264860

Nome: (85043/1) VANDERLEI LIMA PEREIRA
Cargo/Função: (4740) APOIO ADM EDUC PROFISSIONALIZADO-30
Quinquênio de Referência: 21/01/2015 Ate 20/01/2020
A Partir de: 02/08/2023 Até31/08/2023

Processo N.: 1000004241543

Nome: (119990/6) WANDERLEY PEREIRA DE LIMA
Cargo/Função: (4740) APOIO ADM EDUC PROFISSIONALIZADO-30
Quinquênio de Referência: 30/01/2016 Ate 29/01/2021
A Partir de: 01/08/2023 Até29/10/2023

PUBLICADA, REGISTRADA, CUMPRASE.
Cuiabá-MT, 07 de Julho de 2023.
Alan Resende Porto
Secretário de Estado de Educação

BOLETIM DE PESSOAL/SEDUC/01362/2023
10/07/2023

DE:

O(A) Secretário de Estado de Educação no uso de suas atribuições que lhes são conferidas por lei,

Resolve: CONCEDER
Evento: LICENÇA PREMIO - CONCESSÃO

Processo N.: SEDUC-PRO-2023/84546

Nome: (227720/1) ODEMILCE GONCALVES
Quinquênio: 11/02/2016 Até 10/02/2021
Qtde Dias: 90

Processo N.: SEDUC-PRO-2023/84535

Nome: (227208/1) OSVALDO GOMES
Quinquênio: 11/02/2016 Até 10/02/2021
Qtde Dias: 90

Processo N.: SEDUC-PRO-2023/84333

Nome: (227089/1) REGIANE FARIA CARVALHO DA SILVA
Quinquênio: 11/02/2016 Até 10/02/2021
Qtde Dias: 90

Processo N.: SEDUC-PRO-2023/84312

Nome: (89849/18) REGINALDO FERREIRA DE ANDRADE
Quinquênio: 11/02/2016 Até 10/02/2021
Qtde Dias: 90

Processo N.: SEDUC-PRO-2023/84003

Nome: (55195/2) ROSANA ANTUNES DO NASCIMENTO
Quinquênio: 11/02/2016 Até 10/02/2021
Qtde Dias: 90

Processo N.: SEDUC-PRO-2023/83988

Nome: (205837/2) ROSELI FERREIRA LEITE
Quinquênio: 11/02/2016 Até 10/02/2021
Qtde Dias: 90

Processo N.: SEDUC-PRO-2023/83981

Nome: (227735/1) ROSIANE LUCIA DE BARROS RONDON CUNHA
Quinquênio: 11/02/2016 Até 10/02/2021
Qtde Dias: 90

PUBLICADA, REGISTRADA, CUMPRASE.
Cuiabá-MT, 07 de Julho de 2023.
Alan Resende Porto
Secretário de Estado de Educação

BOLETIM DE PESSOAL/SEDUC/01363/2023
10/07/2023

DE:

O(A) Secretário de Estado de Educação no uso de suas atribuições que lhes são conferidas por lei,

Resolve: RETIFICAR
Evento: LICENÇA PREMIO - CONCESSÃO

Processo N.: SEDUC-PRO-2023/84581

Nome: (227759/1) PEDRO CESAR DE OLIVEIRA FILHO
Quinquênio: 11/02/2011 Até 10/09/2017
Qtde Dias: 90

Processo N.: SEDUC-PRO-2023/84579

Nome: (211627/2) RONALDO MUNIZ DE MELO
Quinquênio: 11/02/2011 Até 10/02/2017
Qtde Dias: 90

PUBLICADA, REGISTRADA, CUMPRASE.
Cuiabá-MT, 07 de Julho de 2023.
Alan Resende Porto
Secretário de Estado de Educação

BOLETIM DE PESSOAL/SEDUC/01364/2023
10/07/2023

DE:

O(A) Secretário de Estado de Educação no uso de suas atribuições que lhes são conferidas por lei,

Resolve: DEFERIR
Evento: READAPTAÇÃO DE FUNÇÃO

Processo N.:

Nome: (85828/1) ASSUNCAO AURORA VELASCO SILVA KROETZ
Un. Adm: (015385) E E PLACIDO DE CASTRO
A Partir de: 06/06/2023 Até02/12/2023

Processo N.:

Nome: (105138/4) CASSIA LEAL ROCHA HEIN
Un. Adm: (015601) E E CECILIA MEIRELES
A Partir de: 12/06/2023 Até08/12/2023

Processo N.:

Nome: (235517/1) ELISSONIA MARIA FERREIRA
Un. Adm: (213462) E E MIL TIR CABO PM VANILSON SILVA
CARVALHO
A Partir de: 18/05/2023 Até14/09/2023

Processo N.:

Nome: (265828/6) GISELLY DA SILVA CHAVES
Un. Adm: (196495) E E PROFESSORA NORMA LUCIA NUNES
A Partir de: 20/04/2023 Até16/10/2023

Processo N.:

Nome: (89097/1) HELENA MARIA DOS SANTOS
Un. Adm: (012920) E E CARLOS HUGUINEY
A Partir de: 28/06/2023 Até26/06/2024

Processo N.:

Nome: (48064/2) MARIA APARECIDA CUNHA LEMES
Un. Adm: (104248) E E JAIME VERISSIMO DE CAMPOS JR
JAIMINHO
A Partir de: 31/05/2023 Até26/11/2023

Processo N.:

Nome: (96295/11) SANDRA MARCIA VIEIRA DOMINGOS PAULO
Un. Adm: (013056) E E MARIO SPINELLI
A Partir de: 12/07/2023 Até31/01/2024

Processo N.:

Nome: (69821/6) SILVANA DA SILVA
Un. Adm: (013056) E E MARIO SPINELLI
A Partir de: 17/07/2023 Até31/01/2024

Processo N.:

Nome: (88454/17) VANUZA CRISTINA DA COSTA RODRIGUES DOS SANTOS
Un. Adm: (013056) E E MARIO SPINELLI
A Partir de: 28/06/2023 Até28/06/2024

PUBLICADA, REGISTRADA, CUMPRASE.
Cuiabá-MT, 07 de Julho de 2023.
Alan Resende Porto
Secretário de Estado de Educação

SETASC**SECRETARIA DE ESTADO DE ASSISTÊNCIA SOCIAL E CIDADANIA**

PORTARIA/SETASC/00053/2023

DE: 10/07/2023

O(A) Sec. Ass. Social e Cidadania Designada Interina no uso de suas atribuições que lhes são conferidas por lei,

Resolve: DESIGNAR

Evento: DESIGNAÇÃO EM SUBSTITUIÇÃO CARGO EM COMISSÃO/FUNÇÃO

Processo N.: SETASC-PRO-2023/05505

Nome: (327975/1) GISELE RODRIGUES MARTINS

A Partir de: 06/07/2023 Até 15/07/2023

Cargo/Função: (11479) DGA-3

Substituído: (262299/4) CRISTINA SETSUCO SIQUEIRA SAITO

Un. Adm: (200735) SUPERINT DE SERVICOS

SOCIOASSISTENCIAIS

PUBLICADA, REGISTRADA, CUMPRASE.

Cuiabá-MT, 07 de Julho de 2023.

Grasielle Paes da Silva Bugalho

Sec. Ass. Social e Cidadania Designada Interina

BOLETIM DE PESSOAL/SETASC/00294/2023

DE:

10/07/2023

O(A) Sec. Ass. Social e Cidadania Designada Interina no uso de suas atribuições que lhes são conferidas por lei,

Resolve: DEFERIR

Evento: LICENCA PARA TRATAMENTO DE SAUDE

Processo N.:

Nome: (240764/1) JUSSARA DO ESPIRITO SANTO DIAS

Cargo/Função: (6027) ANALISTA DESENV ECON SOCIAL L 10050

Un. Adm: (200859) COORD DE VIGILANCIA SOCIOASSISTENCIAL

A Partir de: 22/06/2023 Até26/06/2023

PUBLICADA, REGISTRADA, CUMPRASE.

Cuiabá-MT, 07 de Julho de 2023.

Grasielle Paes da Silva Bugalho

Sec. Ass. Social e Cidadania Designada Interina

BOLETIM DE PESSOAL/SETASC/00295/2023

DE:

10/07/2023

O(A) Sec. Ass. Social e Cidadania Designada Interina no uso de suas atribuições que lhes são conferidas por lei,

Resolve: DEFERIR

Evento: LICENCA PARA TRATAMENTO DE SAUDE EM PESSOA DA FAMILIA

Processo N.:

Nome: (240764/1) JUSSARA DO ESPIRITO SANTO DIAS

Cargo/Função: (6027) ANALISTA DESENV ECON SOCIAL L 10050

Un. Adm: (200859) COORD DE VIGILANCIA SOCIOASSISTENCIAL

A Partir de: 22/05/2023 Até26/05/2023

Processo N.:

Nome: (240764/1) JUSSARA DO ESPIRITO SANTO DIAS

Cargo/Função: (6027) ANALISTA DESENV ECON SOCIAL L 10050

Un. Adm: (200859) COORD DE VIGILANCIA SOCIOASSISTENCIAL

A Partir de: 27/06/2023 Até03/07/2023

Processo N.:

Nome: (265474/1) RUBIA REGINA MARTINS DE SANTANA

Cargo/Função: (6027) ANALISTA DESENV ECON SOCIAL L 10050

Un. Adm: (213586) NUC EST POLITICAS PUB PARA

POPULACAO MIGRANTE

A Partir de: 21/05/2023 Até25/05/2023

PUBLICADA, REGISTRADA, CUMPRASE.

Cuiabá-MT, 07 de Julho de 2023.

Grasielle Paes da Silva Bugalho

Sec. Ass. Social e Cidadania Designada Interina

BOLETIM DE PESSOAL/SETASC/00296/2023

DE:

10/07/2023

O(A) Sec. Ass. Social e Cidadania Designada Interina no uso de suas atribuições que lhes são conferidas por lei,

Resolve: DEFERIR

Evento: LICENCA PREMIO - GOZO

Processo N.: SETASC-PRO-2023/05497

Nome: (217383/2) ROVERSON FERREIRA DA COSTA

Cargo/Função: (6027) ANALISTA DESENV ECON SOCIAL L 10050

Quinquênio de Referência: 15/05/2017 Ate 14/05/2022

A Partir de: 10/07/2023 Até19/07/2023

PUBLICADA, REGISTRADA, CUMPRASE.

Cuiabá-MT, 07 de Julho de 2023.

Grasielle Paes da Silva Bugalho

Sec. Ass. Social e Cidadania Designada Interina

SEDEC**SECRETARIA DE ESTADO DE DESENVOLVIMENTO ECONÔMICO**

PORTARIA/SEDEC/00040/2023

DE: 10/07/2023

O(A) Secretário de Estado de Desenvolvimento Economico no uso de suas atribuições que lhes são conferidas por lei,

Resolve: DESIGNAR

Evento: DESIGNAÇÃO EM SUBSTITUIÇÃO CARGO EM COMISSÃO/FUNÇÃO

Processo N.: SEDEC-CIN-2023/00966

Nome: (309753/3) ALDICEA MACIEL FERREIRA

A Partir de: 10/07/2023 Até 24/07/2023

Cargo/Função: (11576) DGA-3 SERVIDOR

Substituído: (251622/1) ADONIRAM JUDSON ALMEIDA DE

MAGALHAES

Un. Adm: (218022) SUP DE PROG DE INCENTIVOS

Processo N.: SEDEC-CIN-2023/00967

Nome: (278814/8) EMANOEL BARBOSA GARCIA

A Partir de: 12/07/2023 Até 26/07/2023

Cargo/Função: (11495) DGA-5

Substituído: (304500/3) NATALHYA BERCHTOLD LOMEU

Un. Adm: (209791) COORD DE GESTAO DE PROGRAMAS DE INCENTIVOS

Processo N.: SEDEC-CIN-2023/00943

Nome: (241094/1) NATERCIA MENEZES DA SILVA

A Partir de: 05/07/2023 Até 14/07/2023

Cargo/Função: (11606) DGA-6 SERVIDOR

Substituído: (200440/1) CIDNEI FERREIRA ARAUJO

Un. Adm: (191582) GER DE ORCAMENTO

PUBLICADA, REGISTRADA, CUMPRASE.

Cuiabá-MT, 07 de Julho de 2023.

Cesar Alberto Miranda Lima dos Santos Costa

Secretário de Estado de Desenvolvimento Economico

SECEL**SECRETARIA DE ESTADO DE CULTURA, ESPORTE E LAZER**

BOLETIM DE PESSOAL/SECEL/00072/2023

DE:

10/07/2023

O(A) Sec. de Estado de Cultura, Esporte e Lazer no uso de suas atribuições que lhes são conferidas por lei,

Resolve: DEFERIR

Evento: LICENCA PARA TRATAMENTO DE SAUDE

Processo N.:

Nome: (59196/1) ANTONIO HELIO CAPISTRANO DA SILVA

Cargo/Função: (6052) TECNICO DESENV ECO SOC L 10177/14

Un. Adm: (187496) COORD DO SISTEMA ESTADUAL DE

BIBLIOTECAS PUBLICAS

A Partir de: 11/05/2023 Até17/05/2023

PUBLICADA, REGISTRADA, CUMPRASE.

Cuiabá-MT, 07 de Julho de 2023.

Jefferson Carvalho Neves

Sec. de Estado de Cultura, Esporte e Lazer

BOLETIM DE PESSOAL/SECEL/00073/2023
10/07/2023

DE:

O(A) Sec. de Estado de Cultura, Esporte e Lazer no uso de suas atribuições que lhes são conferidas por lei,

Resolve: CONCEDER

Evento: LICENÇA PREMIO - CONCESSÃO

Processo N.: SECEL-PRO-2023/03718

Nome: (203706/1) CARINE MACHADO DA SILVA

Quinquênio: 06/06/2018 Até 05/06/2023

Qtde Dias: 90

Processo N.: SECEL-PRO-2023/03764

Nome: (248913/1) GRACIELE LEITE DO NASCIMENTO

Quinquênio: 10/06/2018 Até 09/06/2023

Qtde Dias: 90

Processo N.: SECEL-PRO-2023/03843

Nome: (80728/1) VAILTO BENEDITO BARBOSA

Quinquênio: 01/07/2018 Até 30/06/2023

Qtde Dias: 90

PUBLICADA, REGISTRADA, CUMPRA-SE.

Cuiabá-MT, 07 de Julho de 2023.

Jefferson Carvalho Neves

Sec. de Estado de Cultura, Esporte e Lazer

SES**SECRETARIA DE ESTADO DE SAÚDE**

PORTARIA/SES/00266/2023

DE: 10/07/2023

O(A) Secretário de Estado de Saúde no uso de suas atribuições que lhes são conferidas por lei,

Resolve: CONCEDER

Evento: Regime de Plantão nos termos do Edital 001/SES/2020.

Processo N.: SES-PRO-2023/39287

Nome: (300390/2) VANESSA TALITA DA SILVA

Cargo/Função: (12036) NIVEL SUPERIOR ASSISTENCIAL

Referência: 000 Carga Horária: 40H

Un. Adm: (195758) HOSP ESTADUAL LOUSITE FERREIRA DA

SILVA

A Partir de: 03/06/2023 Até 17/06/2023

Qtde Plantões: 6

PUBLICADA, REGISTRADA, CUMPRA-SE.

Cuiabá-MT, 07 de Julho de 2023.

Gilberto Gomes Figueiredo

Secretário de Estado de Saúde

PORTARIA/SES/00267/2023

DE: 10/07/2023

O(A) Secretário de Estado de Saúde no uso de suas atribuições que lhes são conferidas por lei,

Resolve: CONCEDER

Evento: Regime de Plantão SUS LC nº441/2011

Processo N.: SES-PRO-2023/36525

Nome: (86198/1) ANAI TERESINHA GORZIZA

Cargo/Função: (4946) PROFIS TEC NIV MEDIO SERV SAUDE SUS

Referência: D-008 Carga Horária: 40H

Un. Adm: (195758) HOSP ESTADUAL LOUSITE FERREIRA DA

SILVA

A Partir de: 02/05/2023 Até 28/05/2023

Qtde Plantões: 13

Processo N.: SES-PRO-2023/36525

Nome: (58234/1) JOSENY LEITE BOTELHO MOREIRA

Cargo/Função: (4946) PROFIS TEC NIV MEDIO SERV SAUDE SUS

Referência: D-012 Carga Horária: 40H

Un. Adm: (195758) HOSP ESTADUAL LOUSITE FERREIRA DA

SILVA

A Partir de: 31/05/2023 Até 31/05/2023

Qtde Plantões: 1

Processo N.: SES-PRO-2023/36525

Nome: (26512/2) ONDINA SANTOS DE ARRUDA PINTO

Cargo/Função: (4946) PROFIS TEC NIV MEDIO SERV SAUDE SUS

Referência: D-010 Carga Horária: 40H

Un. Adm: (195758) HOSP ESTADUAL LOUSITE FERREIRA DA

SILVA

A Partir de: 02/05/2023 Até 26/05/2023

Qtde Plantões: 14

Processo N.: SES-PRO-2023/36525

Nome: (106892/1) VICTOR HUGO PEREIRA MARTINS

Cargo/Função: (4946) PROFIS TEC NIV MEDIO SERV SAUDE SUS

Referência: D-007 Carga Horária: 40H

Un. Adm: (195758) HOSP ESTADUAL LOUSITE FERREIRA DA

SILVA

A Partir de: 03/05/2023 Até 29/05/2023

Qtde Plantões: 13

PUBLICADA, REGISTRADA, CUMPRA-SE.

Cuiabá-MT, 07 de Julho de 2023.

Gilberto Gomes Figueiredo

Secretário de Estado de Saúde

PORTARIA/SES/00268/2023

DE: 10/07/2023

O(A) Secretário de Estado de Saúde no uso de suas atribuições que lhes são conferidas por lei,

Resolve: TORNAR SEM EFEITO

Evento: Regime de Plantão SUS LC nº441/2011

Processo N.: 09654/2023/CMVF/SES

Nome: (315792/2) ANDREIA KAROLINE VALES DA SILVA

Cargo/Função: (12036) NIVEL SUPERIOR ASSISTENCIAL

Referência: 000 Carga Horária: 30H

Un. Adm: (195707) HOSP REGIONAL DOUTOR ANTONIO CARLOS

SOUTO FONTES

A Partir de: 02/11/2022 Até 29/11/2022

Qtde Plantões: 10

Processo N.: 09654/2023/CMVF/SES

Nome: (315792/2) ANDREIA KAROLINE VALES DA SILVA

Cargo/Função: (12036) NIVEL SUPERIOR ASSISTENCIAL

Referência: 000 Carga Horária: 30H

Un. Adm: (195707) HOSP REGIONAL DOUTOR ANTONIO CARLOS

SOUTO FONTES

A Partir de: 06/02/2023 Até 28/02/2023

Qtde Plantões: 10

Processo N.: 09654/2023/CMVF/SES

Nome: (315792/2) ANDREIA KAROLINE VALES DA SILVA

Cargo/Função: (12036) NIVEL SUPERIOR ASSISTENCIAL

Referência: 000 Carga Horária: 30H

Un. Adm: (195707) HOSP REGIONAL DOUTOR ANTONIO CARLOS

SOUTO FONTES

A Partir de: 01/03/2023 Até 26/03/2023

Qtde Plantões: 10

Processo N.: 09654/2023/CMVF/SES

Nome: (315792/2) ANDREIA KAROLINE VALES DA SILVA

Cargo/Função: (12036) NIVEL SUPERIOR ASSISTENCIAL

Referência: 000 Carga Horária: 30H

Un. Adm: (195707) HOSP REGIONAL DOUTOR ANTONIO CARLOS

SOUTO FONTES

A Partir de: 03/01/2023 Até 26/01/2023

Qtde Plantões: 10

Processo N.: 09654/2023/CMVF/SES

Nome: (315792/2) ANDREIA KAROLINE VALES DA SILVA

Cargo/Função: (12036) NIVEL SUPERIOR ASSISTENCIAL

Referência: 000 Carga Horária: 30H

Un. Adm: (195707) HOSP REGIONAL DOUTOR ANTONIO CARLOS

SOUTO FONTES

A Partir de: 02/12/2022 Até 31/12/2022

Qtde Plantões: 10

Processo N.: 09654/2023/CMVF/SES

Nome: (315792/2) ANDREIA KAROLINE VALES DA SILVA
Cargo/Função: (12036) NIVEL SUPERIOR ASSISTENCIAL
Referência: 000 Carga Horária: 30H
Un. Adm: (195707) HOSP REGIONAL DOUTOR ANTONIO CARLOS SOUTO FONTES
A Partir de: 08/09/2022 Até30/09/2022
Qtde Plantões: 10

Processo N.: 09654/2023/CMVF/SES

Nome: (315792/2) ANDREIA KAROLINE VALES DA SILVA
Cargo/Função: (12036) NIVEL SUPERIOR ASSISTENCIAL
Referência: 000 Carga Horária: 30H
Un. Adm: (195707) HOSP REGIONAL DOUTOR ANTONIO CARLOS SOUTO FONTES
A Partir de: 01/10/2022 Até30/10/2022
Qtde Plantões: 10

Processo N.:

Nome: (315792/2) ANDREIA KAROLINE VALES DA SILVA
Cargo/Função: (12036) NIVEL SUPERIOR ASSISTENCIAL
Referência: 000 Carga Horária: 30H
Un. Adm: (195707) HOSP REGIONAL DOUTOR ANTONIO CARLOS SOUTO FONTES
A Partir de: 04/04/2023 Até26/04/2023
Qtde Plantões: 9

Processo N.: 09690/2023/CMVF/SES

Nome: (301054/4) MARIA MAKELLY AMARANTE MIRANDA
Cargo/Função: (12036) NIVEL SUPERIOR ASSISTENCIAL
Referência: 000 Carga Horária: 40H
Un. Adm: (195707) HOSP REGIONAL DOUTOR ANTONIO CARLOS SOUTO FONTES
A Partir de: 02/03/2023 Até30/03/2023
Qtde Plantões: 8

Processo N.: 09690/2023/CMVF/SES

Nome: (301054/4) MARIA MAKELLY AMARANTE MIRANDA
Cargo/Função: (12036) NIVEL SUPERIOR ASSISTENCIAL
Referência: 000 Carga Horária: 40H
Un. Adm: (195707) HOSP REGIONAL DOUTOR ANTONIO CARLOS SOUTO FONTES
A Partir de: 01/09/2022 Até24/09/2022
Qtde Plantões: 9

Processo N.: 09690/2023/CMVF/SES

Nome: (301054/4) MARIA MAKELLY AMARANTE MIRANDA
Cargo/Função: (12036) NIVEL SUPERIOR ASSISTENCIAL
Referência: 000 Carga Horária: 40H
Un. Adm: (195707) HOSP REGIONAL DOUTOR ANTONIO CARLOS SOUTO FONTES
A Partir de: 01/12/2022 Até24/12/2022
Qtde Plantões: 10

Processo N.: 09690/2023/CMVF/SES

Nome: (301054/4) MARIA MAKELLY AMARANTE MIRANDA
Cargo/Função: (12036) NIVEL SUPERIOR ASSISTENCIAL
Referência: 000 Carga Horária: 40H
Un. Adm: (195707) HOSP REGIONAL DOUTOR ANTONIO CARLOS SOUTO FONTES
A Partir de: 01/11/2022 Até30/11/2022
Qtde Plantões: 9

Processo N.: 09690/2023/CMVF/SES

Nome: (301054/4) MARIA MAKELLY AMARANTE MIRANDA
Cargo/Função: (12036) NIVEL SUPERIOR ASSISTENCIAL
Referência: 000 Carga Horária: 40H
Un. Adm: (195707) HOSP REGIONAL DOUTOR ANTONIO CARLOS SOUTO FONTES
A Partir de: 03/01/2023 Até25/01/2023
Qtde Plantões: 9

Processo N.: 09690/2023/CMVF/SES

Nome: (301054/4) MARIA MAKELLY AMARANTE MIRANDA
Cargo/Função: (12036) NIVEL SUPERIOR ASSISTENCIAL
Referência: 000 Carga Horária: 40H
Un. Adm: (195707) HOSP REGIONAL DOUTOR ANTONIO CARLOS SOUTO FONTES
A Partir de: 03/10/2022 Até31/10/2022
Qtde Plantões: 9

Processo N.: 09690/2023/CMVF/SES

Nome: (301054/4) MARIA MAKELLY AMARANTE MIRANDA
Cargo/Função: (12036) NIVEL SUPERIOR ASSISTENCIAL
Referência: 000 Carga Horária: 40H
Un. Adm: (195707) HOSP REGIONAL DOUTOR ANTONIO CARLOS SOUTO FONTES
A Partir de: 02/02/2023 Até27/02/2023
Qtde Plantões: 10

Processo N.: 09693/2023/CMVF/SES

Nome: (297156/4) RAFAEL HENRIQUE DE ARRUDA BOTELHO
Cargo/Função: (12036) NIVEL SUPERIOR ASSISTENCIAL
Referência: 000 Carga Horária: 30H
Un. Adm: (195707) HOSP REGIONAL DOUTOR ANTONIO CARLOS SOUTO FONTES
A Partir de: 01/03/2023 Até28/03/2023
Qtde Plantões: 9

Processo N.: 09693/2023/CMVF/SES

Nome: (297156/4) RAFAEL HENRIQUE DE ARRUDA BOTELHO
Cargo/Função: (12036) NIVEL SUPERIOR ASSISTENCIAL
Referência: 000 Carga Horária: 30H
Un. Adm: (195707) HOSP REGIONAL DOUTOR ANTONIO CARLOS SOUTO FONTES
A Partir de: 01/10/2022 Até31/10/2022
Qtde Plantões: 10

Processo N.: 09693/2023/CMVF/SES

Nome: (297156/4) RAFAEL HENRIQUE DE ARRUDA BOTELHO
Cargo/Função: (12036) NIVEL SUPERIOR ASSISTENCIAL
Referência: 000 Carga Horária: 30H
Un. Adm: (195707) HOSP REGIONAL DOUTOR ANTONIO CARLOS SOUTO FONTES
A Partir de: 03/08/2022 Até31/08/2022
Qtde Plantões: 10

Processo N.: 09693/2023/CMVF/SES

Nome: (297156/4) RAFAEL HENRIQUE DE ARRUDA BOTELHO
Cargo/Função: (12036) NIVEL SUPERIOR ASSISTENCIAL
Referência: 000 Carga Horária: 30H
Un. Adm: (195707) HOSP REGIONAL DOUTOR ANTONIO CARLOS SOUTO FONTES
A Partir de: 04/09/2022 Até29/09/2022
Qtde Plantões: 10

Processo N.: 09693/2023/CMVF/SES

Nome: (297156/4) RAFAEL HENRIQUE DE ARRUDA BOTELHO
Cargo/Função: (12036) NIVEL SUPERIOR ASSISTENCIAL
Referência: 000 Carga Horária: 30H
Un. Adm: (195707) HOSP REGIONAL DOUTOR ANTONIO CARLOS SOUTO FONTES
A Partir de: 06/04/2023 Até29/04/2023
Qtde Plantões: 10

Processo N.: 09693/2023/CMVF/SES

Nome: (297156/4) RAFAEL HENRIQUE DE ARRUDA BOTELHO
Cargo/Função: (12036) NIVEL SUPERIOR ASSISTENCIAL
Referência: 000 Carga Horária: 30H
Un. Adm: (195707) HOSP REGIONAL DOUTOR ANTONIO CARLOS SOUTO FONTES
A Partir de: 05/07/2022 Até27/07/2022
Qtde Plantões: 8

Processo N.: 09693/2023/CMVF/SES

Nome: (297156/4) RAFAEL HENRIQUE DE ARRUDA BOTELHO
Cargo/Função: (12036) NIVEL SUPERIOR ASSISTENCIAL
Referência: 000 Carga Horária: 30H
Un. Adm: (195707) HOSP REGIONAL DOUTOR ANTONIO CARLOS SOUTO FONTES
A Partir de: 03/02/2023 Até20/02/2023
Qtde Plantões: 10

Processo N.: 09693/2023/CMVF/SES

Nome: (297156/4) RAFAEL HENRIQUE DE ARRUDA BOTELHO
Cargo/Função: (12036) NIVEL SUPERIOR ASSISTENCIAL
Referência: 000 Carga Horária: 30H
Un. Adm: (195707) HOSP REGIONAL DOUTOR ANTONIO CARLOS SOUTO FONTES
A Partir de: 01/12/2022 Até30/12/2022
Qtde Plantões: 10

10 de Julho de 2023

Processo N.: 09693/2023/CMVF/SES

Nome: (297156/4) RAFAEL HENRIQUE DE ARRUDA BOTELHO

Cargo/Função: (12036) NIVEL SUPERIOR ASSISTENCIAL

Referência: 000 Carga Horária: 30H

Un. Adm: (195707) HOSP REGIONAL DOUTOR ANTONIO CARLOS

SOUTO FONTES

A Partir de: 01/01/2023 Até11/01/2023

Qtde Plantões: 6

Processo N.:

Nome: (297156/4) RAFAEL HENRIQUE DE ARRUDA BOTELHO

Cargo/Função: (12036) NIVEL SUPERIOR ASSISTENCIAL

Referência: 000 Carga Horária: 30H

Un. Adm: (195707) HOSP REGIONAL DOUTOR ANTONIO CARLOS

SOUTO FONTES

A Partir de: 01/11/2022 Até22/11/2022

Qtde Plantões: 8

Processo N.: 09667/2023/CMVF/SES

Nome: (315771/2) YASMIN RENATA SOARES DE LIMA

Cargo/Função: (12036) NIVEL SUPERIOR ASSISTENCIAL

Referência: 000 Carga Horária: 30H

Un. Adm: (195707) HOSP REGIONAL DOUTOR ANTONIO CARLOS

SOUTO FONTES

A Partir de: 03/04/2023 Até29/04/2023

Qtde Plantões: 10

PUBLICADA, REGISTRADA, CUMpra-SE.

Cuiabá-MT, 07 de Julho de 2023.

Gilberto Gomes Figueiredo

Secretário de Estado de Saúde

O(A) Secretário de Estado de Saúde no uso de suas atribuições que lhes são conferidas por lei,

Resolve: AUTORIZAR - SES

Objeto: CONTRATAÇÃO TEMPORARIA

CONTRATO/SES/06049/2023 DE: 10/07/2023

Processo Nº: SES-PRO-2023/38638

Contratado: (109326/7) RIVALDO BERNARDES DA SILVA

CPF: 941.009.936-68

Cargo/Função: (12038) NIVEL TECNICO ASSISTENCIAL

Perfil Profissional: TÊC. RADIOLOGIA

Carga Horária: 24 horas semanais

Un. Adm: (195707) HOSP REGIONAL DOUTOR ANTONIO CARLOS

SOUTO FONTES

A Partir de: 01/07/2023 Até30/06/2024

CONTRATO/SES/06050/2023 DE: 10/07/2023

Processo Nº: SES-PRO-2023/34933

Contratado: (214884/5) CELIA MARIA DE SOUZA

CPF: 001.634.861-31

Cargo/Função: (12038) NIVEL TECNICO ASSISTENCIAL

Perfil Profissional: TÊC. ENFERMAGEM

Carga Horária: 40 horas semanais

Un. Adm: (195707) HOSP REGIONAL DOUTOR ANTONIO CARLOS

SOUTO FONTES

A Partir de: 01/07/2023 Até30/06/2024

CONTRATO/SES/06051/2023 DE: 10/07/2023

Processo Nº: SES-PRO-2023/34544

Contratado: (218609/3) NEUZA HELENA DE OLIVEIRA

CPF: 890.951.461-20

Cargo/Função: (12038) NIVEL TECNICO ASSISTENCIAL

Perfil Profissional: TÊC. ENFERMAGEM

Carga Horária: 40 horas semanais

Un. Adm: (195707) HOSP REGIONAL DOUTOR ANTONIO CARLOS

SOUTO FONTES

A Partir de: 01/07/2023 Até30/06/2024

PUBLICADA, REGISTRADA, CUMpra-SE.

Cuiabá-MT, 07 de Julho de 2023.

Gilberto Gomes Figueiredo

Secretário de Estado de Saúde

O(A) Secretário de Estado de Saúde no uso de suas atribuições que lhes são conferidas por lei,

Resolve: DISTRATAR - SES

Objeto: CONTRATAÇÃO TEMPORARIA

CONTRATO/SES/06052/2023 DE: 10/07/2023

Processo Nº: SES-PRO-2023/38623

Contratado: (280448/3) GLADIS GRACIELA MARIANO DE

ANDRADE

CPF: 003.748.121-52

Cargo/Função: (12038) NIVEL TECNICO ASSISTENCIAL

Perfil Profissional: TÊC. ENFERMAGEM

Carga Horária: 40 horas semanais

Un. Adm: (195707) HOSP REGIONAL DOUTOR ANTONIO CARLOS

SOUTO FONTES

Em: 30/06/2023

PUBLICADA, REGISTRADA, CUMpra-SE.

Cuiabá-MT, 07 de Julho de 2023.

Gilberto Gomes Figueiredo

Secretário de Estado de Saúde

O(A) Secretário de Estado de Saúde no uso de suas atribuições que lhes são conferidas por lei,

Resolve: AUTORIZAR - SES

Objeto: CONTRATAÇÃO TEMPORARIA

CONTRATO/SES/06053/2023 DE: 10/07/2023

Processo Nº: SES-PRO-2023/38623

Contratado: (280448/4) GLADIS GRACIELA MARIANO DE

ANDRADE

CPF: 003.748.121-52

Cargo/Função: (12038) NIVEL TECNICO ASSISTENCIAL

Perfil Profissional: TÊC. ENFERMAGEM

Carga Horária: 40 horas semanais

Un. Adm: (195707) HOSP REGIONAL DOUTOR ANTONIO CARLOS

SOUTO FONTES

A Partir de: 01/07/2023 Até30/06/2024

CONTRATO/SES/06054/2023 DE: 10/07/2023

Processo Nº: SES-PRO-2023/38638

Contratado: (280527/3) ISRAEL SILVA DE ARAUJO

CPF: 004.661.561-03

Cargo/Função: (12038) NIVEL TECNICO ASSISTENCIAL

Perfil Profissional: TÊC. RADIOLOGIA

Carga Horária: 24 horas semanais

Un. Adm: (195707) HOSP REGIONAL DOUTOR ANTONIO CARLOS

SOUTO FONTES

A Partir de: 01/07/2023 Até30/06/2024

CONTRATO/SES/06055/2023 DE: 10/07/2023

Processo Nº: SES-PRO-2023/34933

Contratado: (280640/4) ROSIMAR LOPES DA SILVA

CPF: 626.773.571-00

Cargo/Função: (12038) NIVEL TECNICO ASSISTENCIAL

Perfil Profissional: TÊC. ENFERMAGEM

Carga Horária: 40 horas semanais

Un. Adm: (195707) HOSP REGIONAL DOUTOR ANTONIO CARLOS

SOUTO FONTES

A Partir de: 01/07/2023 Até30/06/2024

CONTRATO/SES/06056/2023 DE: 10/07/2023

Processo Nº: SES-PRO-2023/34544

Contratado: (280645/5) SUELI PAULA DE OLIVEIRA

CPF: 649.984.791-72

Cargo/Função: (12038) NIVEL TECNICO ASSISTENCIAL

Perfil Profissional: TÊC. ENFERMAGEM

Carga Horária: 40 horas semanais

Un. Adm: (195707) HOSP REGIONAL DOUTOR ANTONIO CARLOS

SOUTO FONTES

A Partir de: 01/07/2023 Até30/06/2024

CONTRATO/SES/06057/2023 DE: 10/07/2023

Processo Nº: SES-PRO-2023/34933

Contratado: (280813/4) ADENILSA BELJE CAMPOS

CPF: 795.496.591-00

Cargo/Função: (12038) NIVEL TECNICO ASSISTENCIAL

Perfil Profissional: TÊC. ENFERMAGEM

Carga Horária: 40 horas semanais

Un. Adm: (195707) HOSP REGIONAL DOUTOR ANTONIO CARLOS

SOUTO FONTES

A Partir de: 01/07/2023 Até30/06/2024

CONTRATO/SES/06058/2023 DE: 10/07/2023
 Processo Nº: SES-PRO-2023/38638
 Contratado: (280824/5) RENAN ALVES PEDROSO DA CUNHA
 CPF: 023.008.321-86
 Cargo/Função: (12036) NIVEL SUPERIOR ASSISTENCIAL
 Perfil Profissional: ENFERMEIRO
 Carga Horária: 40 horas semanais
 Un. Adm: (195707) HOSP REGIONAL DOUTOR ANTONIO CARLOS SOUTO FONTES
 A Partir de: 01/07/2023 Até30/06/2024

PUBLICADA, REGISTRADA, CUMPRADA-SE.

Cuiabá-MT, 07 de Julho de 2023.
 Gilberto Gomes Figueiredo
 Secretário de Estado de Saúde

O(A) Secretário de Estado de Saúde no uso de suas atribuições que lhes são conferidas por lei,

Resolve: DISTRATAR - SES
 Objeto: CONTRATAÇÃO TEMPORARIA

CONTRATO/SES/06059/2023 DE: 10/07/2023
 Processo Nº: SES-PRO-2023/40379
 Contratado: (280940/2) ANGELICA GABRIELA FRITSCH
 CPF: 005.362.271-52
 Cargo/Função: (12036) NIVEL SUPERIOR ASSISTENCIAL
 Perfil Profissional: ENFERMEIRO
 Carga Horária: 40 horas semanais
 Un. Adm: (195693) HOSP REGIONAL DE SORRISO
 Em: 30/06/2023

PUBLICADA, REGISTRADA, CUMPRADA-SE.

Cuiabá-MT, 07 de Julho de 2023.
 Gilberto Gomes Figueiredo
 Secretário de Estado de Saúde

O(A) Secretário de Estado de Saúde no uso de suas atribuições que lhes são conferidas por lei,

Resolve: AUTORIZAR - SES
 Objeto: CONTRATAÇÃO TEMPORARIA

CONTRATO/SES/06060/2023 DE: 10/07/2023
 Processo Nº: SES-PRO-2023/34933
 Contratado: (281242/4) NEIDE APARECIDA FERREIRA DA COSTA
 CPF: 462.343.732-91
 Cargo/Função: (12038) NIVEL TECNICO ASSISTENCIAL
 Perfil Profissional: TÊC. ENFERMAGEM
 Carga Horária: 40 horas semanais
 Un. Adm: (195707) HOSP REGIONAL DOUTOR ANTONIO CARLOS SOUTO FONTES
 A Partir de: 01/07/2023 Até30/06/2024

CONTRATO/SES/06061/2023 DE: 10/07/2023
 Processo Nº: SES-PRO-2023/34933
 Contratado: (281263/4) ROSELANE CRISTINA DA SILVA
 CPF: 820.785.721-87
 Cargo/Função: (12038) NIVEL TECNICO ASSISTENCIAL
 Perfil Profissional: TÊC. ENFERMAGEM
 Carga Horária: 40 horas semanais
 Un. Adm: (195707) HOSP REGIONAL DOUTOR ANTONIO CARLOS SOUTO FONTES
 A Partir de: 01/07/2023 Até30/06/2024

CONTRATO/SES/06062/2023 DE: 10/07/2023
 Processo Nº: SES-PRO-2023/34544
 Contratado: (281264/4) SONIA DA SILVA CEBALHO
 CPF: 942.639.221-15
 Cargo/Função: (12038) NIVEL TECNICO ASSISTENCIAL
 Perfil Profissional: TÊC. ENFERMAGEM
 Carga Horária: 40 horas semanais
 Un. Adm: (195707) HOSP REGIONAL DOUTOR ANTONIO CARLOS SOUTO FONTES
 A Partir de: 01/07/2023 Até30/06/2024

CONTRATO/SES/06063/2023 DE: 10/07/2023
 Processo Nº: SES-PRO-2023/34544
 Contratado: (281267/4) NELMA CABRAL DE OLIVEIRA
 CPF: 786.114.741-04
 Cargo/Função: (12038) NIVEL TECNICO ASSISTENCIAL
 Perfil Profissional: TÊC. ENFERMAGEM
 Carga Horária: 40 horas semanais
 Un. Adm: (195707) HOSP REGIONAL DOUTOR ANTONIO CARLOS SOUTO FONTES
 A Partir de: 01/07/2023 Até30/06/2024

CONTRATO/SES/06064/2023 DE: 10/07/2023
 Processo Nº: SES-PRO-2023/34933
 Contratado: (281285/4) SILVANO DE ARRUDA E SILVA
 CPF: 845.970.541-20
 Cargo/Função: (12038) NIVEL TECNICO ASSISTENCIAL
 Perfil Profissional: TÊC. ENFERMAGEM
 Carga Horária: 40 horas semanais
 Un. Adm: (195707) HOSP REGIONAL DOUTOR ANTONIO CARLOS SOUTO FONTES
 A Partir de: 01/07/2023 Até30/06/2024

PUBLICADA, REGISTRADA, CUMPRADA-SE.
 Cuiabá-MT, 07 de Julho de 2023.
 Gilberto Gomes Figueiredo
 Secretário de Estado de Saúde

O(A) Secretário de Estado de Saúde no uso de suas atribuições que lhes são conferidas por lei,

Resolve: DISTRATAR - SES
 Objeto: CONTRATAÇÃO TEMPORARIA

CONTRATO/SES/06065/2023 DE: 10/07/2023
 Processo Nº: SES-PRO-2023/40013
 Contratado: (282027/4) TATYANE HOFFMANN TURACA
 CPF: 025.537.931-54
 Cargo/Função: (12038) NIVEL TECNICO ASSISTENCIAL
 Perfil Profissional: TÊC. ENFERMAGEM
 Carga Horária: 40 horas semanais
 Un. Adm: (195758) HOSP ESTADUAL LOUSITE FERREIRA DA SILVA
 Em: 20/06/2023

PUBLICADA, REGISTRADA, CUMPRADA-SE.
 Cuiabá-MT, 07 de Julho de 2023.
 Gilberto Gomes Figueiredo
 Secretário de Estado de Saúde

O(A) Secretário de Estado de Saúde no uso de suas atribuições que lhes são conferidas por lei,

Resolve: AUTORIZAR - SES
 Objeto: CONTRATAÇÃO TEMPORARIA

CONTRATO/SES/06066/2023 DE: 10/07/2023
 Processo Nº: SES-PRO-2023/34933
 Contratado: (282113/4) MIRIAM LUIZA DE SOUZA
 CPF: 945.314.631-53
 Cargo/Função: (12038) NIVEL TECNICO ASSISTENCIAL
 Perfil Profissional: TÊC. ENFERMAGEM
 Carga Horária: 40 horas semanais
 Un. Adm: (195707) HOSP REGIONAL DOUTOR ANTONIO CARLOS SOUTO FONTES
 A Partir de: 01/07/2023 Até30/06/2024

CONTRATO/SES/06067/2023 DE: 10/07/2023
 Processo Nº: SES-PRO-2023/33696
 Contratado: (282225/4) MARINALVA RODRIGUES DA LUZ
 CPF: 002.738.861-18
 Cargo/Função: (12038) NIVEL TECNICO ASSISTENCIAL
 Perfil Profissional: TÊC. ENFERMAGEM
 Carga Horária: 40 horas semanais
 Un. Adm: (195693) HOSP REGIONAL DE SORRISO
 A Partir de: 01/07/2023 Até30/06/2024

CONTRATO/SES/06068/2023 DE: 10/07/2023
 Processo Nº: SES-PRO-2023/34544
 Contratado: (282281/4) MARIA EDNA DA SILVA ALVES DE OLIVEIRA
 CPF: 572.220.021-20
 Cargo/Função: (12038) NIVEL TECNICO ASSISTENCIAL
 Perfil Profissional: TÊC. ENFERMAGEM
 Carga Horária: 40 horas semanais
 Un. Adm: (195707) HOSP REGIONAL DOUTOR ANTONIO CARLOS SOUTO FONTES
 A Partir de: 01/07/2023 Até30/06/2024

CONTRATO/SES/06069/2023 DE: 10/07/2023

Processo Nº: SES-PRO-2023/38638

Contratado: (285653/4) LEILA BENEDITA DA SILVA GARCIA

CPF: 535.325.381-72

Cargo/Função: (12044) NIVEL MEDIO ADMINISTRATIVO

Perfil Profissional: ASS.ADMINISTRATIVO

Carga Horária: 40 horas semanais

Un. Adm: (195707) HOSP REGIONAL DOUTOR ANTONIO CARLOS

SOUTO FONTES

A Partir de: 01/07/2023 Até30/06/2024

CONTRATO/SES/06070/2023 DE: 10/07/2023

Processo Nº: SES-PRO-2023/33696

Contratado: (289262/3) ADRIANA DE LIMA RIBEIRO

CPF: 037.608.081-74

Cargo/Função: (12038) NIVEL TECNICO ASSISTENCIAL

Perfil Profissional: TÊC. ENFERMAGEM

Carga Horária: 40 horas semanais

Un. Adm: (195693) HOSP REGIONAL DE SORRISO

A Partir de: 01/07/2023 Até30/06/2024

PUBLICADA, REGISTRADA, CUMPRÁ-SE.

Cuiabá-MT, 07 de Julho de 2023.

Gilberto Gomes Figueiredo

Secretário de Estado de Saúde

O(A) Secretário de Estado de Saúde no uso de suas atribuições que lhes são conferidas por lei,

Resolve: PRORROGAR - SES

Objeto: CONTRATAÇÃO TEMPORARIA

CONTRATO/SES/06071/2023 DE: 10/07/2023

Processo Nº: SES-PRO-2023/32400

Contratado: (291910/3) LUCIA ALMEIDA RAMOS

CPF: 945.657.161-00

Cargo/Função: (12038) NIVEL TECNICO ASSISTENCIAL

Perfil Profissional: TÊC. ENFERMAGEM

Carga Horária: 40 horas semanais

Un. Adm: (195685) HOSP REGIONAL RONDONOPOLIS IRMA

ELZA GIOVANELLA

Até: 08/07/2024

PUBLICADA, REGISTRADA, CUMPRÁ-SE.

Cuiabá-MT, 07 de Julho de 2023.

Gilberto Gomes Figueiredo

Secretário de Estado de Saúde

O(A) Secretário de Estado de Saúde no uso de suas atribuições que lhes são conferidas por lei,

Resolve: RETIFICAR - SES

Objeto: CONTRATAÇÃO TEMPORARIA

CONTRATO/SES/06072/2023 DE: 10/07/2023

Processo Nº: SES-CIN-2023/78637

Contratado: (293087/4) ELIZABETE FRANCISCA DE JESUS

CPF: 655.142.111-34

Cargo/Função: (12034) ASSESSOR TEC DE DIRECAO II

Perfil Profissional:

Carga Horária: 40 horas semanais

Un. Adm: (192660) UNID JURIDICA

A Partir de: 01/06/2023 Até31/05/2024

PUBLICADA, REGISTRADA, CUMPRÁ-SE.

Cuiabá-MT, 07 de Julho de 2023.

Gilberto Gomes Figueiredo

Secretário de Estado de Saúde

O(A) Secretário de Estado de Saúde no uso de suas atribuições que lhes são conferidas por lei,

Resolve: PRORROGAR - SES

Objeto: CONTRATAÇÃO TEMPORARIA

CONTRATO/SES/06073/2023 DE: 10/07/2023

Processo Nº: SES-PRO-2023/32400

Contratado: (293310/4) ALESSANDRA ARAUJO SOUSA SOUZA

CPF: 883.801.221-00

Cargo/Função: (12038) NIVEL TECNICO ASSISTENCIAL

Perfil Profissional: TÊC. ENFERMAGEM

Carga Horária: 40 horas semanais

Un. Adm: (195685) HOSP REGIONAL RONDONOPOLIS IRMA

ELZA GIOVANELLA

Até: 13/07/2024

PUBLICADA, REGISTRADA, CUMPRÁ-SE.

Cuiabá-MT, 07 de Julho de 2023.

Gilberto Gomes Figueiredo

Secretário de Estado de Saúde

O(A) Secretário de Estado de Saúde no uso de suas atribuições que lhes são conferidas por lei,

Resolve: AUTORIZAR - SES

Objeto: CONTRATAÇÃO TEMPORARIA

CONTRATO/SES/06074/2023 DE: 10/07/2023

Processo Nº: SES-PRO-2023/38638

Contratado: (295425/3) ELIZANGELA DOS SANTOS VARANDA DE

PAULA

CPF: 953.618.801-59

Cargo/Função: (12036) NIVEL SUPERIOR ASSISTENCIAL

Perfil Profissional: ENFERMEIRO

Carga Horária: 40 horas semanais

Un. Adm: (195707) HOSP REGIONAL DOUTOR ANTONIO CARLOS

SOUTO FONTES

A Partir de: 01/07/2023 Até30/06/2024

CONTRATO/SES/06075/2023 DE: 10/07/2023

Processo Nº: SES-PRO-2023/33696

Contratado: (296482/2) ANTONIA FRANCISCA CAMPELO

NASCIMENTO

CPF: 030.282.203-85

Cargo/Função: (12038) NIVEL TECNICO ASSISTENCIAL

Perfil Profissional: TÊC. ENFERMAGEM

Carga Horária: 40 horas semanais

Un. Adm: (195693) HOSP REGIONAL DE SORRISO

A Partir de: 01/07/2023 Até30/06/2024

PUBLICADA, REGISTRADA, CUMPRÁ-SE.

Cuiabá-MT, 07 de Julho de 2023.

Gilberto Gomes Figueiredo

Secretário de Estado de Saúde

O(A) Secretário de Estado de Saúde no uso de suas atribuições que lhes são conferidas por lei,

Resolve: DISTRATAR - SES

Objeto: CONTRATAÇÃO TEMPORARIA

CONTRATO/SES/06076/2023 DE: 10/07/2023

Processo Nº: SES-PRO-2023/40379

Contratado: (296576/3) PRISCILA NASCIMENTO DA SILVA

CPF: 981.202.472-72

Cargo/Função: (12038) NIVEL TECNICO ASSISTENCIAL

Perfil Profissional: TÊC. ENFERMAGEM

Carga Horária: 40 horas semanais

Un. Adm: (195693) HOSP REGIONAL DE SORRISO

Em: 30/06/2023

PUBLICADA, REGISTRADA, CUMPRÁ-SE.

Cuiabá-MT, 07 de Julho de 2023.

Gilberto Gomes Figueiredo

Secretário de Estado de Saúde

O(A) Secretário de Estado de Saúde no uso de suas atribuições que lhes são conferidas por lei,

Resolve: AUTORIZAR - SES
Objeto: CONTRATAÇÃO TEMPORARIA

CONTRATO/SES/06077/2023 DE: 10/07/2023
Processo Nº: SES-PRO-2023/38514
Contratado: (299304/2) LUCILENE TELLES DE SOUZA
CPF: 787.923.559-00
Cargo/Função: (12036) NIVEL SUPERIOR ASSISTENCIAL
Perfil Profissional: MEDICO TRABALHO
Carga Horária: 20 horas semanais
Un. Adm: (195685) HOSP REGIONAL RONDONOPOLIS IRMA
ELZA GIOVANELLA
A Partir de: 03/07/2023 Até02/07/2024

CONTRATO/SES/06078/2023 DE: 10/07/2023
Processo Nº: SES-PRO-2023/34544
Contratado: (300289/4) BASILIO RODRIGUES LEITE
CPF: 903.115.231-53
Cargo/Função: (12038) NIVEL TECNICO ASSISTENCIAL
Perfil Profissional: TÊC. ENFERMAGEM
Carga Horária: 40 horas semanais
Un. Adm: (195707) HOSP REGIONAL DOUTOR ANTONIO CARLOS
SOUTO FONTES
A Partir de: 01/07/2023 Até30/06/2024

CONTRATO/SES/06079/2023 DE: 10/07/2023
Processo Nº: SES-PRO-2023/35720
Contratado: (300869/3) EVANDRO ROBSON OLIVEIRA AMORIM
CPF: 029.281.941-26
Cargo/Função: (12034) ASSESSOR TEC DE DIRECAO II
Perfil Profissional:
Carga Horária: 40 horas semanais
Un. Adm: (224278) SUP ADMINISTRATIVA E FINANCEIRA
A Partir de: 03/07/2023 Até02/07/2024

PUBLICADA, REGISTRADA, CUMPRÁ-SE.
Cuiabá-MT, 07 de Julho de 2023.
Gilberto Gomes Figueiredo
Secretário de Estado de Saúde

O(A) Secretário de Estado de Saúde no uso de suas atribuições que lhes são conferidas por lei,

Resolve: DISTRATAR - SES
Objeto: CONTRATAÇÃO TEMPORARIA

CONTRATO/SES/06080/2023 DE: 10/07/2023
Processo Nº: SES-PRO-2023/38753
Contratado: (301108/2) ELIANE LEITE DE OLIVEIRA
CPF: 011.808.121-74
Cargo/Função: (12038) NIVEL TECNICO ASSISTENCIAL
Perfil Profissional: TÊC. ENFERMAGEM
Carga Horária: 40 horas semanais
Un. Adm: (195707) HOSP REGIONAL DOUTOR ANTONIO CARLOS
SOUTO FONTES
Em: 30/06/2023

PUBLICADA, REGISTRADA, CUMPRÁ-SE.
Cuiabá-MT, 07 de Julho de 2023.
Gilberto Gomes Figueiredo
Secretário de Estado de Saúde

O(A) Secretário de Estado de Saúde no uso de suas atribuições que lhes são conferidas por lei,

Resolve: AUTORIZAR - SES
Objeto: CONTRATAÇÃO TEMPORARIA

CONTRATO/SES/06081/2023 DE: 10/07/2023
Processo Nº: SES-PRO-2023/38638
Contratado: (301125/2) MARIELE SILVA MACEDO
CPF: 014.977.211-48
Cargo/Função: (12038) NIVEL TECNICO ASSISTENCIAL
Perfil Profissional: TÊC. ENFERMAGEM
Carga Horária: 40 horas semanais
Un. Adm: (195707) HOSP REGIONAL DOUTOR ANTONIO CARLOS
SOUTO FONTES
A Partir de: 01/07/2023 Até30/06/2024

CONTRATO/SES/06082/2023 DE: 10/07/2023
Processo Nº: SES-PRO-2023/38638
Contratado: (302775/2) ROSANGELA DA SILVA FERNANDES
CPF: 965.201.401-04
Cargo/Função: (12038) NIVEL TECNICO ASSISTENCIAL
Perfil Profissional: TÊC. ENFERMAGEM
Carga Horária: 40 horas semanais
Un. Adm: (195707) HOSP REGIONAL DOUTOR ANTONIO CARLOS
SOUTO FONTES
A Partir de: 01/07/2023 Até30/06/2024

PUBLICADA, REGISTRADA, CUMPRÁ-SE.
Cuiabá-MT, 07 de Julho de 2023.
Gilberto Gomes Figueiredo
Secretário de Estado de Saúde

O(A) Secretário de Estado de Saúde no uso de suas atribuições que lhes são conferidas por lei,

Resolve: DISTRATAR - SES
Objeto: CONTRATAÇÃO TEMPORARIA

CONTRATO/SES/06083/2023 DE: 10/07/2023
Processo Nº: SES-PRO-2023/39548
Contratado: (305328/2) TIAGO ESTEVES LIMA
CPF: 065.559.471-01
Cargo/Função: (12034) ASSESSOR TEC DE DIRECAO II
Perfil Profissional:
Carga Horária: 40 horas semanais
Un. Adm: (196860) COORD ACOMP EXEC ADMINISTR CONTABIL
E FINANCEIRA
Em: 30/06/2023

PUBLICADA, REGISTRADA, CUMPRÁ-SE.
Cuiabá-MT, 07 de Julho de 2023.
Gilberto Gomes Figueiredo
Secretário de Estado de Saúde

O(A) Secretário de Estado de Saúde no uso de suas atribuições que lhes são conferidas por lei,

Resolve: PRORROGAR - SES
Objeto: CONTRATAÇÃO TEMPORARIA

CONTRATO/SES/06084/2023 DE: 10/07/2023
Processo Nº: SES-CIN-2023/63355
Contratado: (307119/2) ROSENIL FATIMA DA SILVA SOUZA
CPF: 036.473.961-41
Cargo/Função: (12042) NIVEL SUPERIOR ADMINISTRATIVO
Perfil Profissional: ANALISTA ADMIN
Carga Horária: 40 horas semanais
Un. Adm: (216208) COORD DE PROV E MOVIMENT DE PESSOAL
Até: 05/07/2024

PUBLICADA, REGISTRADA, CUMPRÁ-SE.
Cuiabá-MT, 07 de Julho de 2023.
Gilberto Gomes Figueiredo
Secretário de Estado de Saúde

O(A) Secretário de Estado de Saúde no uso de suas atribuições que lhes são conferidas por lei,

Resolve: DISTRATAR - SES
Objeto: CONTRATAÇÃO TEMPORARIA

CONTRATO/SES/06085/2023 DE: 10/07/2023
Processo Nº: SES-CIN-2023/72762
Contratado: (315112/1) ACACIA MARQUES EVANGELISTA BRITO
CPF: 715.133.881-34
Cargo/Função: (12044) NIVEL MEDIO ADMINISTRATIVO
Perfil Profissional: ASS.ADMINISTRATIVO
Carga Horária: 40 horas semanais
Un. Adm: (153834) GER DE CERTIFICACAO DE ALVARA
SANITARIA
Em: 29/03/2024

PUBLICADA, REGISTRADA, CUMPRÁ-SE.
Cuiabá-MT, 07 de Julho de 2023.
Gilberto Gomes Figueiredo
Secretário de Estado de Saúde

O(A) Secretário de Estado de Saúde no uso de suas atribuições que lhes são conferidas por lei,

Resolve: AUTORIZAR - SES
Objeto: CONTRATAÇÃO TEMPORARIA

CONTRATO/SES/06086/2023 DE: 10/07/2023
Processo Nº: SES-PRO-2023/34544
Contratado: (315537/2) FABRICIO PEREIRA DE TOLEDO
CPF: 027.299.981-44
Cargo/Função: (12036) NIVEL SUPERIOR ASSISTENCIAL
Perfil Profissional: ENFERMEIRO
Carga Horária: 40 horas semanais
Un. Adm: (195707) HOSP REGIONAL DOUTOR ANTONIO CARLOS SOUTO FONTES
A Partir de: 01/07/2023 Até30/06/2024

CONTRATO/SES/06087/2023 DE: 10/07/2023
Processo Nº: SES-PRO-2023/34544
Contratado: (315606/2) BENICIO ALMEIDA RESENDE DE SALES
CPF: 038.562.541-37
Cargo/Função: (12036) NIVEL SUPERIOR ASSISTENCIAL
Perfil Profissional: ENFERMEIRO
Carga Horária: 40 horas semanais
Un. Adm: (195707) HOSP REGIONAL DOUTOR ANTONIO CARLOS SOUTO FONTES
A Partir de: 01/07/2023 Até30/06/2024

CONTRATO/SES/06088/2023 DE: 10/07/2023
Processo Nº: SES-PRO-2023/34544
Contratado: (315645/2) SUZILENE SZUBRIS DA SILVA
CPF: 830.765.811-04
Cargo/Função: (12038) NIVEL TECNICO ASSISTENCIAL
Perfil Profissional: TÊC. ENFERMAGEM
Carga Horária: 40 horas semanais
Un. Adm: (195707) HOSP REGIONAL DOUTOR ANTONIO CARLOS SOUTO FONTES
A Partir de: 01/07/2023 Até30/06/2024

CONTRATO/SES/06089/2023 DE: 10/07/2023
Processo Nº: SES-PRO-2023/34544
Contratado: (315649/2) VIRGINIA DE LIMA MARTINS BARBOSA
CPF: 859.021.361-72
Cargo/Função: (12038) NIVEL TECNICO ASSISTENCIAL
Perfil Profissional: TÊC. ENFERMAGEM
Carga Horária: 40 horas semanais
Un. Adm: (195707) HOSP REGIONAL DOUTOR ANTONIO CARLOS SOUTO FONTES
A Partir de: 01/07/2023 Até30/06/2024

CONTRATO/SES/06090/2023 DE: 10/07/2023
Processo Nº: SES-PRO-2023/34544
Contratado: (315669/2) ELIS REGINA RIBEIRO BARBOSA
CPF: 567.602.721-53
Cargo/Função: (12038) NIVEL TECNICO ASSISTENCIAL
Perfil Profissional: TÊC. ENFERMAGEM
Carga Horária: 40 horas semanais
Un. Adm: (195707) HOSP REGIONAL DOUTOR ANTONIO CARLOS SOUTO FONTES
A Partir de: 01/07/2023 Até30/06/2024

PUBLICADA, REGISTRADA, CUMpra-SE.
Cuiabá-MT, 07 de Julho de 2023.
Gilberto Gomes Figueiredo
Secretário de Estado de Saúde

O(A) Secretário de Estado de Saúde no uso de suas atribuições que lhes são conferidas por lei,

Resolve: DISTRATAR - SES
Objeto: CONTRATAÇÃO TEMPORARIA

CONTRATO/SES/06091/2023 DE: 10/07/2023
Processo Nº: SES-PRO-2023/38753
Contratado: (315740/1) ROSELI COSTA VIEIRA DA GAMA
CPF: 009.994.381-66
Cargo/Função: (12038) NIVEL TECNICO ASSISTENCIAL
Perfil Profissional: TÊC. ENFERMAGEM
Carga Horária: 40 horas semanais
Un. Adm: (195707) HOSP REGIONAL DOUTOR ANTONIO CARLOS SOUTO FONTES
Em: 30/06/2023

PUBLICADA, REGISTRADA, CUMpra-SE.
Cuiabá-MT, 07 de Julho de 2023.
Gilberto Gomes Figueiredo
Secretário de Estado de Saúde

O(A) Secretário de Estado de Saúde no uso de suas atribuições que lhes são conferidas por lei,

Resolve: AUTORIZAR - SES
Objeto: CONTRATAÇÃO TEMPORARIA

CONTRATO/SES/06092/2023 DE: 10/07/2023
Processo Nº: SES-PRO-2023/34544
Contratado: (315744/2) VANIA DA CONCEICAO SOARES
CPF: 828.026.531-72
Cargo/Função: (12038) NIVEL TECNICO ASSISTENCIAL
Perfil Profissional: TÊC. ENFERMAGEM
Carga Horária: 40 horas semanais
Un. Adm: (195707) HOSP REGIONAL DOUTOR ANTONIO CARLOS SOUTO FONTES
A Partir de: 01/07/2023 Até30/06/2024

CONTRATO/SES/06093/2023 DE: 10/07/2023
Processo Nº: SES-PRO-2023/34544
Contratado: (315772/2) DAISE ALVES PEREIRA
CPF: 862.595.551-72
Cargo/Função: (12038) NIVEL TECNICO ASSISTENCIAL
Perfil Profissional: TÊC. ENFERMAGEM
Carga Horária: 40 horas semanais
Un. Adm: (195707) HOSP REGIONAL DOUTOR ANTONIO CARLOS SOUTO FONTES
A Partir de: 01/07/2023 Até30/06/2024

PUBLICADA, REGISTRADA, CUMpra-SE.
Cuiabá-MT, 07 de Julho de 2023.
Gilberto Gomes Figueiredo
Secretário de Estado de Saúde

O(A) Secretário de Estado de Saúde no uso de suas atribuições que lhes são conferidas por lei,

Resolve: DISTRATAR - SES
Objeto: CONTRATAÇÃO TEMPORARIA

CONTRATO/SES/06094/2023 DE: 10/07/2023
Processo Nº: SES-PRO-2023/38753
Contratado: (315791/1) ZELIANE ROSA CAMPOS COUTO
CPF: 003.906.991-52
Cargo/Função: (12038) NIVEL TECNICO ASSISTENCIAL
Perfil Profissional: TÊC. ENFERMAGEM
Carga Horária: 40 horas semanais
Un. Adm: (195707) HOSP REGIONAL DOUTOR ANTONIO CARLOS SOUTO FONTES
Em: 30/06/2023

PUBLICADA, REGISTRADA, CUMpra-SE.
Cuiabá-MT, 07 de Julho de 2023.
Gilberto Gomes Figueiredo
Secretário de Estado de Saúde

O(A) Secretário de Estado de Saúde no uso de suas atribuições que lhes são conferidas por lei,

Resolve: RETIFICAR - SES
Objeto: CONTRATAÇÃO TEMPORARIA

CONTRATO/SES/06095/2023 DE: 10/07/2023
Processo Nº: SES-PRO-2023/34544
Contratado: (315815/1) SONIA CRISTINA PIRES MARQUES
CPF: 958.472.191-72
Cargo/Função: (12038) NIVEL TECNICO ASSISTENCIAL
Perfil Profissional: TÊC. ENFERMAGEM
Carga Horária: 40 horas semanais
Un. Adm: (195707) HOSP REGIONAL DOUTOR ANTONIO CARLOS SOUTO FONTES
A Partir de: 01/04/2022 Até30/06/2023

PUBLICADA, REGISTRADA, CUMpra-SE.
Cuiabá-MT, 07 de Julho de 2023.
Gilberto Gomes Figueiredo
Secretário de Estado de Saúde

O(A) Secretário de Estado de Saúde no uso de suas atribuições que lhes são conferidas por lei,

Resolve: AUTORIZAR - SES
Objeto: CONTRATAÇÃO TEMPORARIA

CONTRATO/SES/06096/2023 DE: 10/07/2023
Processo Nº: SES-PRO-2023/34544
Contratado: (315815/2) SONIA CRISTINA PIRES MARQUES
CPF: 958.472.191-72
Cargo/Função: (12038) NIVEL TECNICO ASSISTENCIAL
Perfil Profissional: TÊC. ENFERMAGEM
Carga Horária: 40 horas semanais
Un. Adm: (195707) HOSP REGIONAL DOUTOR ANTONIO CARLOS SOUTO FONTES
A Partir de: 01/07/2023 Até: 30/06/2024

PUBLICADA, REGISTRADA, CUMpra-SE.
Cuiabá-MT, 07 de Julho de 2023.
Gilberto Gomes Figueiredo
Secretário de Estado de Saúde

O(A) Secretário de Estado de Saúde no uso de suas atribuições que lhes são conferidas por lei,

Resolve: DISTRATAR - SES
Objeto: CONTRATAÇÃO TEMPORARIA

CONTRATO/SES/06097/2023 DE: 10/07/2023
Processo Nº: SES-PRO-2023/39941
Contratado: (318754/1) ROSEMARY FLORES
CPF: 872.484.681-34
Cargo/Função: (12038) NIVEL TECNICO ASSISTENCIAL
Perfil Profissional: TÊC. ENFERMAGEM
Carga Horária: 40 horas semanais
Un. Adm: (195740) HOSP REGIONAL DE SINOP
Em: 21/06/2023

PUBLICADA, REGISTRADA, CUMpra-SE.
Cuiabá-MT, 07 de Julho de 2023.
Gilberto Gomes Figueiredo
Secretário de Estado de Saúde

O(A) Secretário de Estado de Saúde no uso de suas atribuições que lhes são conferidas por lei,

Resolve: PRORROGAR - SES
Objeto: CONTRATAÇÃO TEMPORARIA

CONTRATO/SES/06098/2023 DE: 10/07/2023
Processo Nº: SES-PRO-2023/32400
Contratado: (319339/1) MADONNE GREGOIRE LAGUERRE
CPF: 705.477.921-58
Cargo/Função: (12036) NIVEL SUPERIOR ASSISTENCIAL
Perfil Profissional: ENFERMEIRO
Carga Horária: 40 horas semanais
Un. Adm: (195685) HOSP REGIONAL RONDONOPOLIS IRMA
ELZA GIOVANELLA
Até: 07/07/2024

CONTRATO/SES/06099/2023 DE: 10/07/2023
Processo Nº: SES-PRO-2023/32400
Contratado: (319411/1) ADRIANA OLIVEIRA DE BRITO VAZ
CPF: 815.094.991-72
Cargo/Função: (12038) NIVEL TECNICO ASSISTENCIAL
Perfil Profissional: TÊC. ENFERMAGEM
Carga Horária: 40 horas semanais
Un. Adm: (195685) HOSP REGIONAL RONDONOPOLIS IRMA
ELZA GIOVANELLA
Até: 06/07/2024

PUBLICADA, REGISTRADA, CUMpra-SE.
Cuiabá-MT, 07 de Julho de 2023.
Gilberto Gomes Figueiredo
Secretário de Estado de Saúde

O(A) Secretário de Estado de Saúde no uso de suas atribuições que lhes são conferidas por lei,

Resolve: DISTRATAR - SES
Objeto: CONTRATAÇÃO TEMPORARIA

CONTRATO/SES/06100/2023 DE: 10/07/2023
Processo Nº: SES-CIN-2023/75843
Contratado: (319551/1) PAULO ROBERTO DOS SANTOS PINHEIRO
CPF: 706.472.241-00
Cargo/Função: (12054) CONDUTOR DE AMBULANCIA
Perfil Profissional:
Carga Horária: 40 horas semanais
Un. Adm: (197041) COORD DO SERVICO DE ATEND MOVEL DE URGENCIA SAMU
Em: 30/06/2023

PUBLICADA, REGISTRADA, CUMpra-SE.
Cuiabá-MT, 07 de Julho de 2023.
Gilberto Gomes Figueiredo
Secretário de Estado de Saúde

O(A) Secretário de Estado de Saúde no uso de suas atribuições que lhes são conferidas por lei,

Resolve: PRORROGAR - SES
Objeto: CONTRATAÇÃO TEMPORARIA

CONTRATO/SES/06101/2023 DE: 10/07/2023
Processo Nº: SES-PRO-2023/32400
Contratado: (319641/1) VINICIUS RIBEIRO DE OLIVEIRA
CPF: 059.460.741-80
Cargo/Função: (12044) NIVEL MEDIO ADMINISTRATIVO
Perfil Profissional: ASS.ADMINISTRATIVO
Carga Horária: 40 horas semanais
Un. Adm: (195685) HOSP REGIONAL RONDONOPOLIS IRMA
ELZA GIOVANELLA
Até: 14/07/2024

CONTRATO/SES/06102/2023 DE: 10/07/2023
Processo Nº: SES-PRO-2023/32400
Contratado: (320275/1) REGIANE NOVAIS DA SILVA REIS
CPF: 989.988.622-04
Cargo/Função: (12036) NIVEL SUPERIOR ASSISTENCIAL
Perfil Profissional: ENFERMEIRO
Carga Horária: 40 horas semanais
Un. Adm: (195685) HOSP REGIONAL RONDONOPOLIS IRMA
ELZA GIOVANELLA
Até: 31/07/2024

CONTRATO/SES/06103/2023 DE: 10/07/2023
Processo Nº: SES-PRO-2023/32400
Contratado: (320313/1) RICARDO DE SOUSA SILVA
CPF: 002.531.471-82
Cargo/Função: (12042) NIVEL SUPERIOR ADMINISTRATIVO
Perfil Profissional: ENG. MECÂNICO
Carga Horária: 40 horas semanais
Un. Adm: (195685) HOSP REGIONAL RONDONOPOLIS IRMA
ELZA GIOVANELLA
Até: 31/07/2024

PUBLICADA, REGISTRADA, CUMpra-SE.
Cuiabá-MT, 07 de Julho de 2023.
Gilberto Gomes Figueiredo
Secretário de Estado de Saúde

O(A) Secretário de Estado de Saúde no uso de suas atribuições que lhes são conferidas por lei,

Resolve: DISTRATAR - SES
Objeto: CONTRATAÇÃO TEMPORARIA

CONTRATO/SES/06104/2023 DE: 10/07/2023
Processo Nº: SES-PRO-2023/39010
Contratado: (320925/1) CAMILA MARTINES MELLO
CPF: 022.149.531-24
Cargo/Função: (12036) NIVEL SUPERIOR ASSISTENCIAL
Perfil Profissional: MÉDICO
Carga Horária: 20 horas semanais
Un. Adm: (158690) COORD TECNICA DO CERMAC
Em: 30/06/2023

CONTRATO/SES/06105/2023 DE: 10/07/2023
Processo Nº: SES-PRO-2023/34623
Contratado: (326651/1) LUISA FRANCISCATTO
CPF: 022.213.890-42
Cargo/Função: (12036) NIVEL SUPERIOR ASSISTENCIAL
Perfil Profissional: MÉDICO
Carga Horária: 20 horas semanais
Un. Adm: (136760) GER AMBULATORIAL E TRANSFUSIONAL
Em: 10/06/2023

PUBLICADA, REGISTRADA, CUMPRÁ-SE.
Cuiabá-MT, 07 de Julho de 2023.
Gilberto Gomes Figueiredo
Secretário de Estado de Saúde

O(A) Secretário de Estado de Saúde no uso de suas atribuições que lhes são conferidas por lei,

Resolve: RETIFICAR - SES
Objeto: CONTRATAÇÃO TEMPORARIA

CONTRATO/SES/06106/2023 DE: 10/07/2023
Processo Nº: SES-CIN-2023/70502
Contratado: (327455/1) MIRIAN ROSSETO
CPF: 020.081.711-67
Cargo/Função: (12034) ASSESSOR TEC DE DIRECAO II
Perfil Profissional:
Carga Horária: 40 horas semanais
Un. Adm: (190748) NUC DE GESTAO ESTRAT PARA
RESULTADOS NGER
A Partir de: 10/05/2023 Até09/05/2024

PUBLICADA, REGISTRADA, CUMPRÁ-SE.
Cuiabá-MT, 07 de Julho de 2023.
Gilberto Gomes Figueiredo
Secretário de Estado de Saúde

O(A) Secretário de Estado de Saúde no uso de suas atribuições que lhes são conferidas por lei,

Resolve: DISTRATAR - SES
Objeto: CONTRATAÇÃO TEMPORARIA

CONTRATO/SES/06107/2023 DE: 10/07/2023
Processo Nº: SES-CIN-2023/69481
Contratado: (327807/1) LAURA CRISTINA ALBUQUERQUE TERCIS
CPF: 713.551.111-53
Cargo/Função: (12044) NIVEL MEDIO ADMINISTRATIVO
Perfil Profissional: ASS.ADMINISTRATIVO
Carga Horária: 40 horas semanais
Un. Adm: (216283) COORD DE VIGIL EM SAUDE DO
TRABALHADOR
Em: 15/06/2023

PUBLICADA, REGISTRADA, CUMPRÁ-SE.
Cuiabá-MT, 07 de Julho de 2023.
Gilberto Gomes Figueiredo
Secretário de Estado de Saúde

O(A) Secretário de Estado de Saúde no uso de suas atribuições que lhes são conferidas por lei,

Resolve: AUTORIZAR - SES
Objeto: CONTRATAÇÃO TEMPORARIA

CONTRATO/SES/06108/2023 DE: 10/07/2023
Processo Nº: SES-PRO-2023/33696
Contratado: (328912/1) DENISE KUNTZ DOS SANTOS
CPF: 009.505.869-94
Cargo/Função: (12038) NIVEL TECNICO ASSISTENCIAL
Perfil Profissional: TÊC. ENFERMAGEM
Carga Horária: 40 horas semanais
Un. Adm: (195693) HOSP REGIONAL DE SORRISO
A Partir de: 01/07/2023 Até30/06/2024

CONTRATO/SES/06109/2023 DE: 10/07/2023
Processo Nº: SES-PRO-2023/33696
Contratado: (328914/1) ONEILA DIAS CAMPOS
CPF: 008.599.961-07
Cargo/Função: (12038) NIVEL TECNICO ASSISTENCIAL
Perfil Profissional: TÊC. ENFERMAGEM
Carga Horária: 40 horas semanais
Un. Adm: (195693) HOSP REGIONAL DE SORRISO
A Partir de: 01/07/2023 Até30/06/2024

CONTRATO/SES/06110/2023 DE: 10/07/2023
Processo Nº: SES-PRO-2023/33696
Contratado: (328917/1) VALERIA LIMA PEREIRA DE SOUZA
CPF: 023.549.651-09
Cargo/Função: (12038) NIVEL TECNICO ASSISTENCIAL
Perfil Profissional: TÊC. ENFERMAGEM
Carga Horária: 40 horas semanais
Un. Adm: (195693) HOSP REGIONAL DE SORRISO
A Partir de: 01/07/2023 Até30/06/2024

CONTRATO/SES/06111/2023 DE: 10/07/2023
Processo Nº: SES-PRO-2023/35086
Contratado: (329107/1) MARCELO AIRES DA SILVA
CPF: 017.033.271-36
Cargo/Função: (12050) NIVEL FUNDAMENTAL
Perfil Profissional: AUXILIAR OPERACIONAL
Carga Horária: 40 horas semanais
Un. Adm: (195707) HOSP REGIONAL DOUTOR ANTONIO CARLOS
SOUTO FONTES
A Partir de: 01/07/2023 Até30/06/2024

CONTRATO/SES/06112/2023 DE: 10/07/2023
Processo Nº: SES-PRO-2023/37680
Contratado: (329197/1) BRUNA KARLY CAPISTRANO RIBEIRO
CPF: 733.400.301-20
Cargo/Função: (12038) NIVEL TECNICO ASSISTENCIAL
Perfil Profissional: TÊC. ENFERMAGEM
Carga Horária: 40 horas semanais
Un. Adm: (224260) HOSP ESTADUAL SANTA CASA
A Partir de: 01/07/2023 Até30/06/2024

CONTRATO/SES/06113/2023 DE: 10/07/2023
Processo Nº: SES-PRO-2023/38127
Contratado: (329229/1) JAQUELINE COUTO BEZERRA
CPF: 041.513.871-02
Cargo/Função: (12036) NIVEL SUPERIOR ASSISTENCIAL
Perfil Profissional: ENFERMEIRO
Carga Horária: 40 horas semanais
Un. Adm: (151726) DIR DO ESCRIT REGIONAL SAUDE
TANGARA DA SERRA
A Partir de: 03/07/2023 Até02/07/2024

CONTRATO/SES/06114/2023 DE: 10/07/2023
Processo Nº: SES-PRO-2023/38638
Contratado: (329294/1) GRACILIE TE DA SILVA SOUZA
CPF: 006.877.531-80
Cargo/Função: (12038) NIVEL TECNICO ASSISTENCIAL
Perfil Profissional: TÊC. ENFERMAGEM
Carga Horária: 40 horas semanais
Un. Adm: (195707) HOSP REGIONAL DOUTOR ANTONIO CARLOS
SOUTO FONTES
A Partir de: 01/07/2023 Até30/06/2024

CONTRATO/SES/06115/2023 DE: 10/07/2023
Processo Nº: SES-PRO-2023/38638
Contratado: (329295/1) LUANA MARIA DA SILVA NUNES
CPF: 025.777.281-23
Cargo/Função: (12036) NIVEL SUPERIOR ASSISTENCIAL
Perfil Profissional: FARMACÊUTICO
Carga Horária: 40 horas semanais
Un. Adm: (195707) HOSP REGIONAL DOUTOR ANTONIO CARLOS SOUTO FONTES
A Partir de: 01/07/2023 Até30/06/2024

CONTRATO/SES/06116/2023 DE: 10/07/2023
Processo Nº: SES-PRO-2023/38638
Contratado: (329297/1) ALINE PEREIRA CHAGAS
CPF: 053.180.671-58
Cargo/Função: (12036) NIVEL SUPERIOR ASSISTENCIAL
Perfil Profissional: FISIOTERAPEUTA
Carga Horária: 30 horas semanais
Un. Adm: (195707) HOSP REGIONAL DOUTOR ANTONIO CARLOS SOUTO FONTES
A Partir de: 01/07/2023 Até30/06/2024

CONTRATO/SES/06117/2023 DE: 10/07/2023
Processo Nº: SES-PRO-2023/38638
Contratado: (329300/1) MARINA ARRUDA COSTA MARQUES
CPF: 054.557.421-83
Cargo/Função: (12036) NIVEL SUPERIOR ASSISTENCIAL
Perfil Profissional: ENFERMEIRO
Carga Horária: 40 horas semanais
Un. Adm: (195707) HOSP REGIONAL DOUTOR ANTONIO CARLOS SOUTO FONTES
A Partir de: 01/07/2023 Até30/06/2024

CONTRATO/SES/06118/2023 DE: 10/07/2023
Processo Nº: SES-PRO-2023/38638
Contratado: (329302/1) SARA GABRIELLY GONZAGA RODRIGUES
CPF: 019.366.041-59
Cargo/Função: (12036) NIVEL SUPERIOR ASSISTENCIAL
Perfil Profissional: ENFERMEIRO
Carga Horária: 40 horas semanais
Un. Adm: (195707) HOSP REGIONAL DOUTOR ANTONIO CARLOS SOUTO FONTES
A Partir de: 01/07/2023 Até30/06/2024

CONTRATO/SES/06119/2023 DE: 10/07/2023
Processo Nº: SES-PRO-2023/38638
Contratado: (329304/1) MAURO RICARDO ALMEIDA NERIS DE ASSUNCAO
CPF: 019.848.981-16
Cargo/Função: (12044) NIVEL MEDIO ADMINISTRATIVO
Perfil Profissional: ASS.ADMINISTRATIVO
Carga Horária: 40 horas semanais
Un. Adm: (195707) HOSP REGIONAL DOUTOR ANTONIO CARLOS SOUTO FONTES
A Partir de: 01/07/2023 Até30/06/2024

CONTRATO/SES/06120/2023 DE: 10/07/2023
Processo Nº: SES-PRO-2023/38638
Contratado: (329328/1) MIKELLY CRISTINA DA SILVA
CPF: 056.810.591-54
Cargo/Função: (12036) NIVEL SUPERIOR ASSISTENCIAL
Perfil Profissional: ENFERMEIRO
Carga Horária: 40 horas semanais
Un. Adm: (195707) HOSP REGIONAL DOUTOR ANTONIO CARLOS SOUTO FONTES
A Partir de: 01/07/2023 Até30/06/2024

PUBLICADA, REGISTRADA, CUMpra-SE.
Cuiabá-MT, 07 de Julho de 2023.
Gilberto Gomes Figueiredo
Secretário de Estado de Saúde

O(A) Secretário de Estado de Saúde no uso de suas atribuições que lhes são conferidas por lei,

Resolve: DISTRATAR - SES
Objeto: CONTRATAÇÃO TEMPORARIA

CONTRATO/SES/06121/2023 DE: 10/07/2023
Processo Nº: SES-PRO-2023/40775
Contratado: (296612/3) EZEQUIEL DOS SANTOS VARANDA
CPF: 027.912.611-50
Cargo/Função: (12038) NIVEL TECNICO ASSISTENCIAL
Perfil Profissional: TÉC. ENFERMAGEM
Carga Horária: 40 horas semanais
Un. Adm: (224316) COORD DE CLINICA MEDICA E PEDIATRICA
Em: 01/07/2023

CONTRATO/SES/06122/2023 DE: 10/07/2023
Processo Nº: SES-PRO-2023/40976
Contratado: (299038/2) JUMARA PEREIRA DO BONFIM
CPF: 907.456.391-00
Cargo/Função: (12034) ASSESSOR TEC DE DIRECAO II
Perfil Profissional:
Carga Horária: 40 horas semanais
Un. Adm: (224278) SUP ADMINISTRATIVA E FINANCEIRA
Em: 29/06/2023

CONTRATO/SES/06123/2023 DE: 10/07/2023
Processo Nº: SES-PRO-2023/40781
Contratado: (304740/2) MATHEUS OLIVEIRA COSTA
CPF: 058.656.001-76
Cargo/Função: (12036) NIVEL SUPERIOR ASSISTENCIAL
Perfil Profissional: ENFERMEIRO
Carga Horária: 40 horas semanais
Un. Adm: (224316) COORD DE CLINICA MEDICA E PEDIATRICA
Em: 01/07/2023

PUBLICADA, REGISTRADA, CUMpra-SE.

Cuiabá-MT, 07 de Julho de 2023.
Gilberto Gomes Figueiredo
Secretário de Estado de Saúde

BOLETIM DE PESSOAL/SES/00989/2023 DE:
10/07/2023

O(A) Secretário de Estado de Saúde no uso de suas atribuições que lhes são conferidas por lei,

Resolve: CONCEDER
Evento: ADICIONAL NOTURNO

Processo N.: SES-PRO-2023/27727
Nome: (63761/1) ALAINE TORRES ALVES MUNDIM
Cargo/Função: (4912) PROFIS TEC NIV SUPERIOR SERV SAUDE SUS
Un. Adm: (197076) COORD ARTIC REG URG EMERG DE LEITOS HOSPITALARES
A Partir de: 21/04/2023 Até 21/04/2023

Processo N.: SES-PRO-2023/29237
Nome: (207095/7) ALEXANDRA PIRES CHINAGLIA
Cargo/Função: (12036) NIVEL SUPERIOR ASSISTENCIAL
Un. Adm: (195693) HOSP REGIONAL DE SORRISO
A Partir de: 01/04/2023 Até 01/04/2023

Processo N.: SES-PRO-2023/29914
Nome: (280554/5) ANDREIA DE ARRUDA VIEIRA
Cargo/Função: (12038) NIVEL TECNICO ASSISTENCIAL
Un. Adm: (195707) HOSP REGIONAL DOUTOR ANTONIO CARLOS SOUTO FONTES
A Partir de: 02/04/2023 Até 02/04/2023

Processo N.: SES-PRO-2023/29237
Nome: (280940/2) ANGELICA GABRIELA FRITSCH
Cargo/Função: (12036) NIVEL SUPERIOR ASSISTENCIAL
Un. Adm: (195693) HOSP REGIONAL DE SORRISO
A Partir de: 11/04/2023 Até 11/04/2023

Processo N.: SES-PRO-2023/29316

Nome: (201203/5) ANITA MENDES DE MELO CORREIA
Cargo/Função: (12038) NIVEL TECNICO ASSISTENCIAL
Un. Adm: (195693) HOSP REGIONAL DE SORRISO
A Partir de: 02/04/2023 Até 02/04/2023

Processo N.: SES-PRO-2023/28289

Nome: (296785/3) BARBARA RACHEL DI DOMENICO
Cargo/Função: (12036) NIVEL SUPERIOR ASSISTENCIAL
Un. Adm: (195693) HOSP REGIONAL DE SORRISO
A Partir de: 01/04/2023 Até 01/04/2023

Processo N.: SES-PRO-2023/29914

Nome: (326875/1) BRENDA LETICIA DE SOUZA
Cargo/Função: (12038) NIVEL TECNICO ASSISTENCIAL
Un. Adm: (195707) HOSP REGIONAL DOUTOR ANTONIO CARLOS SOUTO FONTES
A Partir de: 02/04/2023 Até 02/04/2023

Processo N.: SES-PRO-2023/29914

Nome: (280565/3) BRUNA LETICIA MONTEIRO
Cargo/Função: (12038) NIVEL TECNICO ASSISTENCIAL
Un. Adm: (195707) HOSP REGIONAL DOUTOR ANTONIO CARLOS SOUTO FONTES
A Partir de: 01/04/2023 Até 01/04/2023

Processo N.: SES-PRO-2023/22814

Nome: (295674/3) CARINA APARECIDA BARRETO
Cargo/Função: (12036) NIVEL SUPERIOR ASSISTENCIAL
Un. Adm: (195715) HOSP REGIONAL DE COLIDER
A Partir de: 01/02/2023 Até 01/02/2023

Processo N.: SES-PRO-2023/28289

Nome: (282215/4) CAROLINE VENDRAMIN
Cargo/Função: (12036) NIVEL SUPERIOR ASSISTENCIAL
Un. Adm: (195693) HOSP REGIONAL DE SORRISO
A Partir de: 02/04/2023 Até 02/04/2023

Processo N.: SES-PRO-2023/29914

Nome: (282201/4) CECILIA SILE JUSTINIANO
Cargo/Função: (12038) NIVEL TECNICO ASSISTENCIAL
Un. Adm: (195707) HOSP REGIONAL DOUTOR ANTONIO CARLOS SOUTO FONTES
A Partir de: 09/04/2023 Até 09/04/2023

Processo N.: SES-PRO-2023/22814

Nome: (294744/2) CLAUDINEIA MARIANO DE SOUZA
Cargo/Função: (12036) NIVEL SUPERIOR ASSISTENCIAL
Un. Adm: (195715) HOSP REGIONAL DE COLIDER
A Partir de: 02/02/2023 Até 02/02/2023

Processo N.: SES-PRO-2023/29316

Nome: (285392/4) CLEIBIANE RODRIGUES MARQUES
Cargo/Função: (12038) NIVEL TECNICO ASSISTENCIAL
Un. Adm: (195693) HOSP REGIONAL DE SORRISO
A Partir de: 04/04/2023 Até 04/04/2023

Processo N.: SES-PRO-2023/27718

Nome: (322141/1) DANILLA FERNANDA FERREIRA BARROS
Cargo/Função: (12036) NIVEL SUPERIOR ASSISTENCIAL
Un. Adm: (197076) COORD ARTIC REG URG EMERG DE LEITOS HOSPITALARES
A Partir de: 01/04/2023 Até 01/04/2023

Processo N.: SES-PRO-2023/29237

Nome: (296660/2) DEBORA BRUGNERA MORAIS
Cargo/Função: (12036) NIVEL SUPERIOR ASSISTENCIAL
Un. Adm: (195693) HOSP REGIONAL DE SORRISO
A Partir de: 04/04/2023 Até 04/04/2023

Processo N.: SES-PRO-2023/29237

Nome: (296684/2) DEBORA PAZ ARAUJO DE MORAES
Cargo/Função: (12036) NIVEL SUPERIOR ASSISTENCIAL
Un. Adm: (195693) HOSP REGIONAL DE SORRISO
A Partir de: 02/04/2023 Até 02/04/2023

Processo N.: SES-PRO-2023/29316

Nome: (296561/3) ELAINE MARIA GOMES DE OLIVEIRA
Cargo/Função: (12038) NIVEL TECNICO ASSISTENCIAL
Un. Adm: (195693) HOSP REGIONAL DE SORRISO
A Partir de: 03/04/2023 Até 03/04/2023

Processo N.: SES-PRO-2023/30853

Nome: (95608/1) ELENARA CALVI
Cargo/Função: (4946) PROFIS TEC NIV MEDIO SERV SAUDE SUS
Un. Adm: (195693) HOSP REGIONAL DE SORRISO
A Partir de: 02/04/2023 Até 02/04/2023

Processo N.: SES-PRO-2023/29316

Nome: (285675/3) ELI GIOVANI ANTUNES
Cargo/Função: (12038) NIVEL TECNICO ASSISTENCIAL
Un. Adm: (195693) HOSP REGIONAL DE SORRISO
A Partir de: 02/04/2023 Até 02/04/2023

Processo N.: SES-PRO-2023/29316

Nome: (282343/4) ELIDA MAIER SOARES
Cargo/Função: (12038) NIVEL TECNICO ASSISTENCIAL
Un. Adm: (195693) HOSP REGIONAL DE SORRISO
A Partir de: 01/04/2023 Até 01/04/2023

Processo N.: SES-PRO-2023/27732

Nome: (117556/1) ELISANGELA VIANA BOTELHO SOARES
Cargo/Função: (4946) PROFIS TEC NIV MEDIO SERV SAUDE SUS
Un. Adm: (197076) COORD ARTIC REG URG EMERG DE LEITOS HOSPITALARES
A Partir de: 01/04/2023 Até 01/04/2023

Processo N.: SES-PRO-2023/29316

Nome: (281085/4) ELZA MARIA SOUSA SANTO
Cargo/Função: (12038) NIVEL TECNICO ASSISTENCIAL
Un. Adm: (195693) HOSP REGIONAL DE SORRISO
A Partir de: 01/04/2023 Até 01/04/2023

Processo N.: SES-PRO-2023/29237

Nome: (316624/1) ERIK COSTA SILVA
Cargo/Função: (12036) NIVEL SUPERIOR ASSISTENCIAL
Un. Adm: (195693) HOSP REGIONAL DE SORRISO
A Partir de: 01/04/2023 Até 01/04/2023

Processo N.: SES-PRO-2023/29316

Nome: (305987/1) ERIK OLIVEIRA BARBOZA
Cargo/Função: (12038) NIVEL TECNICO ASSISTENCIAL
Un. Adm: (195693) HOSP REGIONAL DE SORRISO
A Partir de: 01/04/2023 Até 01/04/2023

Processo N.: SES-PRO-2023/29316

Nome: (281066/4) ESDRA ALVES FERREIRA DA SILVA
Cargo/Função: (12038) NIVEL TECNICO ASSISTENCIAL
Un. Adm: (195693) HOSP REGIONAL DE SORRISO
A Partir de: 01/04/2023 Até 01/04/2023

Processo N.: SES-PRO-2023/27718

Nome: (319455/1) FABIANA PEREIRA DA SILVA SANTOS
Cargo/Função: (12036) NIVEL SUPERIOR ASSISTENCIAL
Un. Adm: (197076) COORD ARTIC REG URG EMERG DE LEITOS HOSPITALARES
A Partir de: 03/04/2023 Até 03/04/2023

Processo N.: SES-PRO-2023/27727

Nome: (120047/1) FABIANE GOMES LEITE
Cargo/Função: (4912) PROFIS TEC NIV SUPERIOR SERV SAUDE SUS
Un. Adm: (197076) COORD ARTIC REG URG EMERG DE LEITOS HOSPITALARES
A Partir de: 03/04/2023 Até 03/04/2023

Processo N.: SES-PRO-2023/29237

Nome: (299793/2) FABRICIA MARTINELLI
Cargo/Função: (12036) NIVEL SUPERIOR ASSISTENCIAL
Un. Adm: (195693) HOSP REGIONAL DE SORRISO
A Partir de: 01/04/2023 Até 01/04/2023

Processo N.: SES-PRO-2023/29316

Nome: (285385/3) FELIPE DA CRUZ GOMES
Cargo/Função: (12038) NIVEL TECNICO ASSISTENCIAL
Un. Adm: (195693) HOSP REGIONAL DE SORRISO
A Partir de: 01/04/2023 Até 01/04/2023

Processo N.: SES-PRO-2023/27727

Nome: (94468/1) GILMAR XAVIER
Cargo/Função: (4912) PROFIS TEC NIV SUPERIOR SERV SAUDE SUS
Un. Adm: (197076) COORD ARTIC REG URG EMERG DE LEITOS HOSPITALARES
A Partir de: 02/04/2023 Até 02/04/2023

10 de Julho de 2023

Processo N.: SES-PRO-2023/29316

Nome: (296579/2) GILSON DA SILVA

Cargo/Função: (12038) NIVEL TECNICO ASSISTENCIAL

Un. Adm: (195693) HOSP REGIONAL DE SORRISO

A Partir de: 01/04/2023 Até 01/04/2023

Processo N.: SES-PRO-2023/29237

Nome: (323085/1) GLORIA MARIA DE SIQUEIRA

Cargo/Função: (12036) NIVEL SUPERIOR ASSISTENCIAL

Un. Adm: (195693) HOSP REGIONAL DE SORRISO

A Partir de: 02/04/2023 Até 02/04/2023

Processo N.: SES-PRO-2023/29914

Nome: (281374/5) GRAZIELE CRISTINA DOS ANJOS ALVES

Cargo/Função: (12038) NIVEL TECNICO ASSISTENCIAL

Un. Adm: (195707) HOSP REGIONAL DOUTOR ANTONIO CARLOS SOUTO FONTES

A Partir de: 01/04/2023 Até 01/04/2023

Processo N.: SES-PRO-2023/28289

Nome: (319501/1) GREYCI KELLY TROCINI

Cargo/Função: (12036) NIVEL SUPERIOR ASSISTENCIAL

Un. Adm: (195693) HOSP REGIONAL DE SORRISO

A Partir de: 01/04/2023 Até 01/04/2023

Processo N.: SES-PRO-2023/30853

Nome: (93414/1) IRACI INACIO FERRAZ

Cargo/Função: (4946) PROFIS TEC NIV MEDIO SERV SAUDE SUS

Un. Adm: (195693) HOSP REGIONAL DE SORRISO

A Partir de: 01/04/2023 Até 01/04/2023

Processo N.: SES-PRO-2023/31977

Nome: (319896/1) ISADORA REBELO RODRIGUES

Cargo/Função: (12046) NIVEL FUNDAMENTAL ADMINISTRATIVO

Un. Adm: (195715) HOSP REGIONAL DE COLIDER

A Partir de: 30/04/2023 Até 30/04/2023

Processo N.: SES-PRO-2023/29237

Nome: (299789/3) IZABELA TAIS DA SILVA

Cargo/Função: (12036) NIVEL SUPERIOR ASSISTENCIAL

Un. Adm: (195693) HOSP REGIONAL DE SORRISO

A Partir de: 11/04/2023 Até 11/04/2023

Processo N.: SES-PRO-2023/22814

Nome: (299563/2) JAMILLA STER GUIMARAES SILVEIRA

Cargo/Função: (12036) NIVEL SUPERIOR ASSISTENCIAL

Un. Adm: (195715) HOSP REGIONAL DE COLIDER

A Partir de: 01/02/2023 Até 01/02/2023

Processo N.: SES-PRO-2023/29237

Nome: (320661/1) JANAINA GOMES DE SOUSA

Cargo/Função: (12036) NIVEL SUPERIOR ASSISTENCIAL

Un. Adm: (195693) HOSP REGIONAL DE SORRISO

A Partir de: 01/04/2023 Até 01/04/2023

Processo N.: SES-PRO-2023/27727

Nome: (106753/1) JANAINA RINALDI DE FRANCA

Cargo/Função: (4912) PROFIS TEC NIV SUPERIOR SERV SAUDE SUS

Un. Adm: (197076) COORD ARTIC REG URG EMERG DE LEITOS HOSPITALARES

A Partir de: 04/04/2023 Até 04/04/2023

Processo N.: SES-PRO-2023/28289

Nome: (296798/2) JANDERSON DA COSTA MARQUES

Cargo/Função: (12036) NIVEL SUPERIOR ASSISTENCIAL

Un. Adm: (195693) HOSP REGIONAL DE SORRISO

A Partir de: 01/04/2023 Até 01/04/2023

Processo N.: SES-PRO-2023/27727

Nome: (106859/1) JANETE MENDES DE MEDEIROS

Cargo/Função: (4912) PROFIS TEC NIV SUPERIOR SERV SAUDE SUS

Un. Adm: (197076) COORD ARTIC REG URG EMERG DE LEITOS HOSPITALARES

A Partir de: 05/04/2023 Até 05/04/2023

Processo N.: SES-PRO-2023/29316

Nome: (281072/4) JANETE PIRES

Cargo/Função: (12038) NIVEL TECNICO ASSISTENCIAL

Un. Adm: (195693) HOSP REGIONAL DE SORRISO

A Partir de: 01/04/2023 Até 01/04/2023

Processo N.: SES-PRO-2023/30853

Nome: (90041/1) JEANE THAISE SILVA PEREIRA

Cargo/Função: (4946) PROFIS TEC NIV MEDIO SERV SAUDE SUS

Un. Adm: (195693) HOSP REGIONAL DE SORRISO

A Partir de: 01/04/2023 Até 01/04/2023

Processo N.: SES-PRO-2023/29316

Nome: (285391/4) JEFFERSON CHAGAS

Cargo/Função: (12038) NIVEL TECNICO ASSISTENCIAL

Un. Adm: (195693) HOSP REGIONAL DE SORRISO

A Partir de: 03/04/2023 Até 03/04/2023

Processo N.: SES-PRO-2023/27732

Nome: (84008/3) JORGE LUIS DE SOUSA FURTADO

Cargo/Função: (4946) PROFIS TEC NIV MEDIO SERV SAUDE SUS

Un. Adm: (197076) COORD ARTIC REG URG EMERG DE LEITOS HOSPITALARES

A Partir de: 03/04/2023 Até 03/04/2023

Processo N.: SES-PRO-2023/29237

Nome: (223459/3) JUCI CLEIA SILVA DE OLIVEIRA NUNES DA CRUZ

Cargo/Função: (12036) NIVEL SUPERIOR ASSISTENCIAL

Un. Adm: (195693) HOSP REGIONAL DE SORRISO

A Partir de: 02/04/2023 Até 02/04/2023

Processo N.: SES-PRO-2023/29237

Nome: (296683/2) JULIANA ENDERLE

Cargo/Função: (12036) NIVEL SUPERIOR ASSISTENCIAL

Un. Adm: (195693) HOSP REGIONAL DE SORRISO

A Partir de: 01/04/2023 Até 01/04/2023

Processo N.: SES-PRO-2023/22814

Nome: (125343/7) JULIANA FERNANDA DE FREITAS

Cargo/Função: (12036) NIVEL SUPERIOR ASSISTENCIAL

Un. Adm: (195715) HOSP REGIONAL DE COLIDER

A Partir de: 01/02/2023 Até 01/02/2023

Processo N.: SES-PRO-2023/28289

Nome: (296797/4) JULIANA PORTA RODRIGUES

Cargo/Função: (12036) NIVEL SUPERIOR ASSISTENCIAL

Un. Adm: (195693) HOSP REGIONAL DE SORRISO

A Partir de: 03/04/2023 Até 03/04/2023

Processo N.: SES-PRO-2023/29237

Nome: (298719/2) KARISSA ALMEIDA OLIVEIRA

Cargo/Função: (12036) NIVEL SUPERIOR ASSISTENCIAL

Un. Adm: (195693) HOSP REGIONAL DE SORRISO

A Partir de: 01/04/2023 Até 01/04/2023

Processo N.: SES-PRO-2023/28289

Nome: (296609/2) KELEN COSTA VIEIRA

Cargo/Função: (12036) NIVEL SUPERIOR ASSISTENCIAL

Un. Adm: (195693) HOSP REGIONAL DE SORRISO

A Partir de: 02/04/2023 Até 02/04/2023

Processo N.: SES-PRO-2023/28289

Nome: (304925/2) KELLE RANNA SILVA DE SOUSA

Cargo/Função: (12036) NIVEL SUPERIOR ASSISTENCIAL

Un. Adm: (195693) HOSP REGIONAL DE SORRISO

A Partir de: 03/04/2023 Até 03/04/2023

Processo N.: SES-PRO-2023/22814

Nome: (294745/4) KEZIA MARQUES DOS SANTOS

Cargo/Função: (12036) NIVEL SUPERIOR ASSISTENCIAL

Un. Adm: (195715) HOSP REGIONAL DE COLIDER

A Partir de: 02/02/2023 Até 02/02/2023

Processo N.: SES-PRO-2023/27727

Nome: (107337/1) KLEBER SILVA MORAES

Cargo/Função: (4912) PROFIS TEC NIV SUPERIOR SERV SAUDE SUS

Un. Adm: (197076) COORD ARTIC REG URG EMERG DE LEITOS HOSPITALARES

A Partir de: 01/04/2023 Até 01/04/2023

Processo N.: SES-PRO-2023/29316

Nome: (306033/1) LAUDISEIA BARBOSA GONCALVES

Cargo/Função: (12038) NIVEL TECNICO ASSISTENCIAL

Un. Adm: (195693) HOSP REGIONAL DE SORRISO

A Partir de: 02/04/2023 Até 02/04/2023

10 de Julho de 2023

Processo N.: SES-PRO-2023/29316

Nome: (319968/1) LAYRIS DE LIMA SOUZA

Cargo/Função: (12038) NIVEL TECNICO ASSISTENCIAL

Un. Adm: (195693) HOSP REGIONAL DE SORRISO

A Partir de: 01/04/2023 Até 01/04/2023

Processo N.: SES-PRO-2023/29316

Nome: (124348/9) LUCELENA DE MARQUES MAIONE

Cargo/Função: (12038) NIVEL TECNICO ASSISTENCIAL

Un. Adm: (195693) HOSP REGIONAL DE SORRISO

A Partir de: 02/04/2023 Até 02/04/2023

Processo N.: SES-PRO-2023/37563

Nome: (126974/1) LUCIANA DE MIRANDA

Cargo/Função: (4946) PROFIS TEC NIV MEDIO SERV SAUDE SUS

Un. Adm: (197041) COORD DO SERVICO DE ATEND MOVEL DE URGENCIA SAMU

A Partir de: 02/03/2023 Até 02/03/2023

Processo N.: SES-PRO-2023/22814

Nome: (124259/6) LUIZ CARLOS COLONELLI

Cargo/Função: (12036) NIVEL SUPERIOR ASSISTENCIAL

Un. Adm: (195715) HOSP REGIONAL DE COLIDER

A Partir de: 01/02/2023 Até 01/02/2023

Processo N.: SES-PRO-2023/31976

Nome: (281425/2) LUIZ ENRIQUE ORDAKOWSKI

Cargo/Função: (12046) NIVEL FUNDAMENTAL ADMINISTRATIVO

Un. Adm: (195715) HOSP REGIONAL DE COLIDER

A Partir de: 02/04/2023 Até 02/04/2023

Processo N.: SES-PRO-2023/29316

Nome: (316765/1) MAIANNE NASCIMENTO SILVA NOGUEIRA

Cargo/Função: (12038) NIVEL TECNICO ASSISTENCIAL

Un. Adm: (195693) HOSP REGIONAL DE SORRISO

A Partir de: 01/04/2023 Até 01/04/2023

Processo N.: SES-PRO-2023/27718

Nome: (318250/1) MARA ROBERTA CHICAROLLI

Cargo/Função: (12036) NIVEL SUPERIOR ASSISTENCIAL

Un. Adm: (197076) COORD ARTIC REG URG EMERG DE LEITOS HOSPITALARES

A Partir de: 14/04/2023 Até 14/04/2023

Processo N.: SES-PRO-2023/29316

Nome: (214479/6) MARCIA REGINA FRITSCH

Cargo/Função: (12038) NIVEL TECNICO ASSISTENCIAL

Un. Adm: (195693) HOSP REGIONAL DE SORRISO

A Partir de: 03/04/2023 Até 03/04/2023

Processo N.: SES-PRO-2023/27727

Nome: (120311/1) MARCIANO MARCELINO AQUINO DA CRUZ

Cargo/Função: (4912) PROFIS TEC NIV SUPERIOR SERV SAUDE SUS

Un. Adm: (197076) COORD ARTIC REG URG EMERG DE LEITOS HOSPITALARES

A Partir de: 02/04/2023 Até 02/04/2023

Processo N.: SES-PRO-2023/29316

Nome: (296793/3) MARCILENE LOPES DA SILVA

Cargo/Função: (12038) NIVEL TECNICO ASSISTENCIAL

Un. Adm: (195693) HOSP REGIONAL DE SORRISO

A Partir de: 02/04/2023 Até 02/04/2023

Processo N.: SES-PRO-2023/29237

Nome: (325714/1) MARIA CRISTINA AGUIAR

Cargo/Função: (12036) NIVEL SUPERIOR ASSISTENCIAL

Un. Adm: (195693) HOSP REGIONAL DE SORRISO

A Partir de: 01/04/2023 Até 01/04/2023

Processo N.: SES-PRO-2023/30853

Nome: (98159/1) MARIA ELIZABETH DE FRANCA

Cargo/Função: (4946) PROFIS TEC NIV MEDIO SERV SAUDE SUS

Un. Adm: (195693) HOSP REGIONAL DE SORRISO

A Partir de: 02/04/2023 Até 02/04/2023

Processo N.: SES-PRO-2023/29316

Nome: (134541/6) MARIA IZATELMA MONTEIRO PEREIRA

Cargo/Função: (12038) NIVEL TECNICO ASSISTENCIAL

Un. Adm: (195693) HOSP REGIONAL DE SORRISO

A Partir de: 01/04/2023 Até 01/04/2023

Processo N.: SES-PRO-2023/29316

Nome: (320621/1) MARIA VITORIA BASTOS PINHEIRO

Cargo/Função: (12038) NIVEL TECNICO ASSISTENCIAL

Un. Adm: (195693) HOSP REGIONAL DE SORRISO

A Partir de: 02/04/2023 Até 02/04/2023

Processo N.: SES-PRO-2023/27727

Nome: (52675/6) MARIA WELTER

Cargo/Função: (4912) PROFIS TEC NIV SUPERIOR SERV SAUDE SUS

Un. Adm: (197076) COORD ARTIC REG URG EMERG DE LEITOS HOSPITALARES

A Partir de: 03/04/2023 Até 03/04/2023

Processo N.: SES-PRO-2023/29237

Nome: (296582/3) MARIANA PEREIRA DE PINHO

Cargo/Função: (12036) NIVEL SUPERIOR ASSISTENCIAL

Un. Adm: (195693) HOSP REGIONAL DE SORRISO

A Partir de: 02/04/2023 Até 02/04/2023

Processo N.: SES-PRO-2023/29316

Nome: (281087/4) MARILIA MARIA NASCIMENTO DE CARVALHO

Cargo/Função: (12038) NIVEL TECNICO ASSISTENCIAL

Un. Adm: (195693) HOSP REGIONAL DE SORRISO

A Partir de: 02/04/2023 Até 02/04/2023

Processo N.: SES-PRO-2023/27727

Nome: (71122/3) MARISOL DUARTE ALVARES

Cargo/Função: (4912) PROFIS TEC NIV SUPERIOR SERV SAUDE SUS

Un. Adm: (197076) COORD ARTIC REG URG EMERG DE LEITOS HOSPITALARES

A Partir de: 04/04/2023 Até 04/04/2023

Processo N.: SES-PRO-2023/29316

Nome: (297518/2) MARLENE ANDRADE DE FREITAS

Cargo/Função: (12038) NIVEL TECNICO ASSISTENCIAL

Un. Adm: (195693) HOSP REGIONAL DE SORRISO

A Partir de: 02/04/2023 Até 02/04/2023

Processo N.: SES-PRO-2023/27727

Nome: (107256/1) MARY NAOMI YAMAGUTI

Cargo/Função: (4912) PROFIS TEC NIV SUPERIOR SERV SAUDE SUS

Un. Adm: (197076) COORD ARTIC REG URG EMERG DE LEITOS HOSPITALARES

A Partir de: 03/04/2023 Até 03/04/2023

Processo N.: SES-PRO-2023/29237

Nome: (299790/3) MATEUS CECHETTI ZANATTA

Cargo/Função: (12036) NIVEL SUPERIOR ASSISTENCIAL

Un. Adm: (195693) HOSP REGIONAL DE SORRISO

A Partir de: 03/04/2023 Até 03/04/2023

Processo N.: SES-PRO-2023/29316

Nome: (296775/2) MAYRLA DE FRANCA REINERI

Cargo/Função: (12038) NIVEL TECNICO ASSISTENCIAL

Un. Adm: (195693) HOSP REGIONAL DE SORRISO

A Partir de: 02/04/2023 Até 02/04/2023

Processo N.: SES-PRO-2023/29316

Nome: (77756/9) NEIDE BREZOLIN CIMI

Cargo/Função: (12038) NIVEL TECNICO ASSISTENCIAL

Un. Adm: (195693) HOSP REGIONAL DE SORRISO

A Partir de: 03/04/2023 Até 03/04/2023

Processo N.: SES-PRO-2023/30853

Nome: (43829/2) NEUSA APARECIDA DE ABREU

Cargo/Função: (4946) PROFIS TEC NIV MEDIO SERV SAUDE SUS

Un. Adm: (195693) HOSP REGIONAL DE SORRISO

A Partir de: 04/04/2023 Até 04/04/2023

Processo N.: SES-PRO-2023/27732

Nome: (113075/1) NUBIA GEORGIA OLIVEIRA SANTOS

Cargo/Função: (4946) PROFIS TEC NIV MEDIO SERV SAUDE SUS

Un. Adm: (197076) COORD ARTIC REG URG EMERG DE LEITOS HOSPITALARES

A Partir de: 01/04/2023 Até 01/04/2023

10 de Julho de 2023

Processo N.: SES-PRO-2023/29316

Nome: (242400/3) OLAIR FERREIRA GORGES
Cargo/Função: (12038) NIVEL TECNICO ASSISTENCIAL
Un. Adm: (195693) HOSP REGIONAL DE SORRISO
A Partir de: 01/04/2023 Até 01/04/2023

Processo N.: SES-PRO-2023/27727

Nome: (106813/1) PATRICIA PAULA DA SILVA LOUREDO
Cargo/Função: (4912) PROFIS TEC NIV SUPERIOR SERV SAUDE SUS
Un. Adm: (197076) COORD ARTIC REG URG EMERG DE LEITOS HOSPITALARES
A Partir de: 06/04/2023 Até 06/04/2023

Processo N.: SES-PRO-2023/22814

Nome: (303624/2) RAFAEL BOSCO DE OLIVEIRA
Cargo/Função: (12036) NIVEL SUPERIOR ASSISTENCIAL
Un. Adm: (195715) HOSP REGIONAL DE COLIDER
A Partir de: 01/02/2023 Até 01/02/2023

Processo N.: SES-PRO-2023/22814

Nome: (281809/4) RAFAEL DA CONCEICAO COLONELLI
Cargo/Função: (12036) NIVEL SUPERIOR ASSISTENCIAL
Un. Adm: (195715) HOSP REGIONAL DE COLIDER
A Partir de: 01/02/2023 Até 01/02/2023

Processo N.: SES-PRO-2023/29316

Nome: (296484/2) RAIMUNDA NONATA SALES DA SILVA
Cargo/Função: (12038) NIVEL TECNICO ASSISTENCIAL
Un. Adm: (195693) HOSP REGIONAL DE SORRISO
A Partir de: 01/04/2023 Até 01/04/2023

Processo N.: SES-PRO-2023/29316

Nome: (287411/3) REGIANE AZEVEDO DA SILVA
Cargo/Função: (12038) NIVEL TECNICO ASSISTENCIAL
Un. Adm: (195693) HOSP REGIONAL DE SORRISO
A Partir de: 01/04/2023 Até 01/04/2023

Processo N.: SES-PRO-2023/27718

Nome: (300468/2) RICARDO DE NORONHA BENTO
Cargo/Função: (12036) NIVEL SUPERIOR ASSISTENCIAL
Un. Adm: (197076) COORD ARTIC REG URG EMERG DE LEITOS HOSPITALARES
A Partir de: 02/04/2023 Até 02/04/2023

Processo N.: SES-PRO-2023/28289

Nome: (304196/2) RITIELE MAIRA SOUZA
Cargo/Função: (12036) NIVEL SUPERIOR ASSISTENCIAL
Un. Adm: (195693) HOSP REGIONAL DE SORRISO
A Partir de: 03/04/2023 Até 03/04/2023

Processo N.: SES-PRO-2023/27718

Nome: (322215/1) ROBERTA DE FELICE SIMOES
Cargo/Função: (12036) NIVEL SUPERIOR ASSISTENCIAL
Un. Adm: (197076) COORD ARTIC REG URG EMERG DE LEITOS HOSPITALARES
A Partir de: 02/04/2023 Até 02/04/2023

Processo N.: SES-PRO-2023/29237

Nome: (132154/7) RODRIGO SILVEIRA VARGAS
Cargo/Função: (12036) NIVEL SUPERIOR ASSISTENCIAL
Un. Adm: (195693) HOSP REGIONAL DE SORRISO
A Partir de: 02/04/2023 Até 02/04/2023

Processo N.: SES-PRO-2023/29316

Nome: (296487/2) RONEZIA MARIA DE SOUSA SILVA
Cargo/Função: (12038) NIVEL TECNICO ASSISTENCIAL
Un. Adm: (195693) HOSP REGIONAL DE SORRISO
A Partir de: 02/04/2023 Até 02/04/2023

Processo N.: SES-PRO-2023/29914

Nome: (281259/4) ROSA LUCENIL DA SILVA LARA
Cargo/Função: (12038) NIVEL TECNICO ASSISTENCIAL
Un. Adm: (195707) HOSP REGIONAL DOUTOR ANTONIO CARLOS SOUTO FONTES
A Partir de: 10/04/2023 Até 10/04/2023

Processo N.: SES-PRO-2023/37563

Nome: (96161/1) ROSANGELA CONCEICAO ROSA DE OLIVEIRA CASAGRANDE
Cargo/Função: (4946) PROFIS TEC NIV MEDIO SERV SAUDE SUS
Un. Adm: (197041) COORD DO SERVICO DE ATEND MOVEL DE URGENCIA SAMU
A Partir de: 03/03/2023 Até 03/03/2023

Processo N.: SES-PRO-2023/29237

Nome: (205930/8) ROSANGELA FERREIRA DE SOUZA VIEIRA DA SILVA
Cargo/Função: (12036) NIVEL SUPERIOR ASSISTENCIAL
Un. Adm: (195693) HOSP REGIONAL DE SORRISO
A Partir de: 01/04/2023 Até 01/04/2023

Processo N.: SES-PRO-2023/27718

Nome: (325690/1) ROSEMILDES SANTANA NUNES
Cargo/Função: (12036) NIVEL SUPERIOR ASSISTENCIAL
Un. Adm: (197076) COORD ARTIC REG URG EMERG DE LEITOS HOSPITALARES
A Partir de: 03/04/2023 Até 03/04/2023

Processo N.: SES-PRO-2023/29316

Nome: (296848/2) ROSILEIDE BARROS
Cargo/Função: (12038) NIVEL TECNICO ASSISTENCIAL
Un. Adm: (195693) HOSP REGIONAL DE SORRISO
A Partir de: 02/04/2023 Até 02/04/2023

Processo N.: SES-PRO-2023/29237

Nome: (296664/3) ROSIMEIRE CRISTINA PEREIRA
Cargo/Função: (12036) NIVEL SUPERIOR ASSISTENCIAL
Un. Adm: (195693) HOSP REGIONAL DE SORRISO
A Partir de: 03/04/2023 Até 03/04/2023

Processo N.: SES-PRO-2023/22814

Nome: (138348/6) ROZANGELA JULIANI DE QUEIROZ
Cargo/Função: (12036) NIVEL SUPERIOR ASSISTENCIAL
Un. Adm: (195715) HOSP REGIONAL DE COLIDER
A Partir de: 02/02/2023 Até 02/02/2023

Processo N.: SES-PRO-2023/22814

Nome: (281825/4) SEBASTIAO DE OLIVEIRA MONTALVAO NETO
Cargo/Função: (12036) NIVEL SUPERIOR ASSISTENCIAL
Un. Adm: (195715) HOSP REGIONAL DE COLIDER
A Partir de: 02/02/2023 Até 02/02/2023

Processo N.: SES-PRO-2023/29316

Nome: (306345/2) SIMONE VIEIRA COLACO SOUSA
Cargo/Função: (12038) NIVEL TECNICO ASSISTENCIAL
Un. Adm: (195693) HOSP REGIONAL DE SORRISO
A Partir de: 04/04/2023 Até 04/04/2023

Processo N.: SES-PRO-2023/22814

Nome: (280241/4) SONIA MARISA PINTO VERCOSA
Cargo/Função: (12036) NIVEL SUPERIOR ASSISTENCIAL
Un. Adm: (195715) HOSP REGIONAL DE COLIDER
A Partir de: 02/02/2023 Até 02/02/2023

Processo N.: SES-PRO-2023/29914

Nome: (315749/1) TATIANE PINOW CAMINI
Cargo/Função: (12038) NIVEL TECNICO ASSISTENCIAL
Un. Adm: (195707) HOSP REGIONAL DOUTOR ANTONIO CARLOS SOUTO FONTES
A Partir de: 03/04/2023 Até 03/04/2023

Processo N.: SES-PRO-2023/29316

Nome: (285682/3) TEOLIDES ROSANE DA SILVA MORESCO
Cargo/Função: (12038) NIVEL TECNICO ASSISTENCIAL
Un. Adm: (195693) HOSP REGIONAL DE SORRISO
A Partir de: 14/04/2023 Até 14/04/2023

Processo N.: SES-PRO-2023/28289

Nome: (300688/2) THAIS REGINA LAUTERER ROMEIRO
Cargo/Função: (12036) NIVEL SUPERIOR ASSISTENCIAL
Un. Adm: (195693) HOSP REGIONAL DE SORRISO
A Partir de: 05/04/2023 Até 05/04/2023

Processo N.: SES-PRO-2023/29316

Nome: (319368/1) VIVIANE VANUZA ADAMI
Cargo/Função: (12038) NIVEL TECNICO ASSISTENCIAL
Un. Adm: (195693) HOSP REGIONAL DE SORRISO
A Partir de: 01/04/2023 Até 01/04/2023

Processo N.: SES-PRO-2023/29237

Nome: (323272/1) WANIAN SOUZA MAGALHAES
Cargo/Função: (12036) NIVEL SUPERIOR ASSISTENCIAL
Un. Adm: (195693) HOSP REGIONAL DE SORRISO
A Partir de: 01/04/2023 Até 01/04/2023

Processo N.: SES-PRO-2023/29914

Nome: (297132/3) WELISON DOS SANTOS
Cargo/Função: (12038) NIVEL TECNICO ASSISTENCIAL
Un. Adm: (195707) HOSP REGIONAL DOUTOR ANTONIO CARLOS SOUTO FONTES
A Partir de: 01/04/2023 Até 01/04/2023

PUBLICADA, REGISTRADA, CUMpra-SE.
Cuiabá-MT, 07 de Julho de 2023.
Gilberto Gomes Figueiredo
Secretário de Estado de Saúde

BOLETIM DE PESSOAL/SES/00990/2023
10/07/2023

DE:

O(A) Secretário de Estado de Saúde no uso de suas atribuições que lhes são conferidas por lei,

Resolve: CONCEDER

Evento: TELETRABALHO MODALIDADE HIBRIDA

Processo N.: SES-PRO-2023/38158

Nome: (47492/13) LUCIANA DE SOUZA PEXE GOUVEIA

Cargo/Função: (4912) PROFIS TEC NIV SUPERIOR SERV SAUDE SUS

Un. Adm: (118710) UNID ESPECIAL DE CONTR MOVIMENTACAO DE PESSOAL

A Partir de: 12/08/2023 Até 10/08/2024

PUBLICADA, REGISTRADA, CUMpra-SE.

Cuiabá-MT, 07 de Julho de 2023.

Gilberto Gomes Figueiredo

Secretário de Estado de Saúde

BOLETIM DE PESSOAL/SES/00991/2023
10/07/2023

DE:

O(A) Secretário de Estado de Saúde no uso de suas atribuições que lhes são conferidas por lei,

Resolve: DEFERIR

Evento: LICENCA PARA TRATAMENTO DE SAUDE

Processo N.:

Nome: (94502/1) ADRIANA RAQUEL RICHTER SCHAWINSKI

Cargo/Função: (4912) PROFIS TEC NIV SUPERIOR SERV SAUDE SUS

Un. Adm: (183580) HOSP. REG. DE SORRISO

A Partir de: 15/06/2023 Até 12/07/2023

Processo N.:

Nome: (73335/3) SAINT CLAIR CAZARINI

Cargo/Função: (4912) PROFIS TEC NIV SUPERIOR SERV SAUDE SUS

Un. Adm: (118710) UNID ESPECIAL DE CONTR MOVIMENTACAO DE PESSOAL

A Partir de: 21/06/2023 Até 16/12/2023

PUBLICADA, REGISTRADA, CUMpra-SE.

Cuiabá-MT, 07 de Julho de 2023.

Gilberto Gomes Figueiredo

Secretário de Estado de Saúde

BOLETIM DE PESSOAL/SES/00992/2023
10/07/2023

DE:

O(A) Secretário de Estado de Saúde no uso de suas atribuições que lhes são conferidas por lei,

Resolve: DEFERIR

Evento: LICENCA PREMIO - GOZO

Processo N.: SES-PRO-2023/31354

Nome: (94442/1) EDIR FERREIRA DE ALMEIDA NEPONOCENO

Cargo/Função: (4946) PROFIS TEC NIV MEDIO SERV SAUDE SUS

Quinquênio de Referência: 08/06/2011 Ate 07/06/2016

A Partir de: 01/02/2022 Até 15/02/2022

PUBLICADA, REGISTRADA, CUMpra-SE.

Cuiabá-MT, 07 de Julho de 2023.

Gilberto Gomes Figueiredo

Secretário de Estado de Saúde

BOLETIM DE PESSOAL/SES/00993/2023
10/07/2023

DE:

O(A) Secretário de Estado de Saúde no uso de suas atribuições que lhes são conferidas por lei,

Resolve: CESSAR OS EFEITOS

Evento: Adicional de Insalubridade LC 502

Processo N.:

Nome: (305462/1) ALDEI MENDES DOS SANTOS

Cargo/Função:(12050) NIVEL FUNDAMENTAL

Un. Adm: (195715) HOSP REGIONAL DE COLIDER

A Partir de: 30/06/2023

Processo N.:

Nome: (295012/2) ALESSANDRA DO NASCIMENTO

Cargo/Função:(12038) NIVEL TECNICO ASSISTENCIAL

Un. Adm: (118710) UNID ESPECIAL DE CONTR MOVIMENTACAO DE PESSOAL

DE PESSOAL

A Partir de: 02/07/2023

Processo N.:

Nome: (261106/8) AMANDA CIEKALSKI SOARES CAMPOS DE OLIVEIRA

Cargo/Função:(12036) NIVEL SUPERIOR ASSISTENCIAL

Un. Adm: (118710) UNID ESPECIAL DE CONTR MOVIMENTACAO DE PESSOAL

DE PESSOAL

A Partir de: 30/06/2023

Processo N.:

Nome: (300289/2) BASILIO RODRIGUES LEITE

Cargo/Função:(12038) NIVEL TECNICO ASSISTENCIAL

Un. Adm: (195707) HOSP REGIONAL DOUTOR ANTONIO CARLOS SOUTO FONTES

SOUTO FONTES

A Partir de: 30/06/2023

Processo N.:

Nome: (315606/1) BENICIO ALMEIDA RESENDE DE SALES

Cargo/Função:(12036) NIVEL SUPERIOR ASSISTENCIAL

Un. Adm: (195707) HOSP REGIONAL DOUTOR ANTONIO CARLOS SOUTO FONTES

SOUTO FONTES

A Partir de: 30/06/2023

Processo N.:

Nome: (305467/1) CAMILA LIMA DIOGO

Cargo/Função:(12036) NIVEL SUPERIOR ASSISTENCIAL

Un. Adm: (195685) HOSP REGIONAL RONDONOPOLIS IRMA ELZA GIOVANELLA

ELZA GIOVANELLA

A Partir de: 30/06/2023

Processo N.:

Nome: (299477/3) CAROLINE SANTOS ALBACETE FRANCA

Cargo/Função:(12038) NIVEL TECNICO ASSISTENCIAL

Un. Adm: (195685) HOSP REGIONAL RONDONOPOLIS IRMA ELZA GIOVANELLA

ELZA GIOVANELLA

A Partir de: 30/06/2023

Processo N.:

Nome: (296965/2) DAIANE PALHANO PADILHA SABINO

Cargo/Função:(12036) NIVEL SUPERIOR ASSISTENCIAL

Un. Adm: (195740) HOSP REGIONAL DE SINOP

A Partir de: 30/06/2023

Processo N.:

Nome: (315772/1) DAISE ALVES PEREIRA

Cargo/Função:(12038) NIVEL TECNICO ASSISTENCIAL

Un. Adm: (195707) HOSP REGIONAL DOUTOR ANTONIO CARLOS SOUTO FONTES

SOUTO FONTES

A Partir de: 30/06/2023

Processo N.:

Nome: (315537/1) FABRICIO PEREIRA DE TOLEDO

Cargo/Função:(12036) NIVEL SUPERIOR ASSISTENCIAL

Un. Adm: (195707) HOSP REGIONAL DOUTOR ANTONIO CARLOS SOUTO FONTES

SOUTO FONTES

A Partir de: 30/06/2023

Processo N.:

Nome: (273802/2) FERNANDA MARIA DE PAULA SANTOS
Cargo/Função:(12036) NIVEL SUPERIOR ASSISTENCIAL
Un. Adm: (195685) HOSP. REG. DE RONDONOPOLIS IRMÃELZA GIOVANELLA
A Partir de: 08/08/2023

Processo N.:

Nome: (282003/4) JUCELEY MORAIS
Cargo/Função:(12038) NIVEL TECNICO ASSISTENCIAL
Un. Adm: (195758) HOSP ESTADUAL LOUSITE FERREIRA DA SILVA
A Partir de: 01/06/2023

Processo N.:

Nome: (304708/2) LUZIANE ROCHA DE MOURA
Cargo/Função:(12038) NIVEL TECNICO ASSISTENCIAL
Un. Adm: (118710) UNID ESPECIAL DE CONTR MOVIMENTACAO DE PESSOAL
A Partir de: 04/07/2023

Processo N.:

Nome: (305515/1) MARCIA DE SOUZA FERNANDES
Cargo/Função:(12038) NIVEL TECNICO ASSISTENCIAL
Un. Adm: (195707) HOSP REGIONAL DOUTOR ANTONIO CARLOS SOUTO FONTES
A Partir de: 30/06/2023

Processo N.:

Nome: (282281/3) MARIA EDNA DA SILVA ALVES DE OLIVEIRA
Cargo/Função:(12038) NIVEL TECNICO ASSISTENCIAL
Un. Adm: (195707) HOSP REGIONAL DOUTOR ANTONIO CARLOS SOUTO FONTES
A Partir de: 30/06/2023

Processo N.:

Nome: (306653/2) MARLY DOS REIS VEIGA DIAS
Cargo/Função:(12038) NIVEL TECNICO ASSISTENCIAL
Un. Adm: (195758) HOSP ESTADUAL LOUSITE FERREIRA DA SILVA
A Partir de: 21/06/2023

Processo N.:

Nome: (305289/1) NESSEJANIO GIOFANNE HOLANDA DOS SANTOS
Cargo/Função:(12036) NIVEL SUPERIOR ASSISTENCIAL
Un. Adm: (118710) UNID ESPECIAL DE CONTR MOVIMENTACAO DE PESSOAL
A Partir de: 30/06/2023

Processo N.:

Nome: (218609/2) NEUZA HELENA DE OLIVEIRA
Cargo/Função:(12038) NIVEL TECNICO ASSISTENCIAL
Un. Adm: (195707) HOSP REGIONAL DOUTOR ANTONIO CARLOS SOUTO FONTES
A Partir de: 30/06/2023

Processo N.:

Nome: (305535/1) NILSON DE BARROS FRANCA
Cargo/Função:(12050) NIVEL FUNDAMENTAL
Un. Adm: (118710) UNID ESPECIAL DE CONTR MOVIMENTACAO DE PESSOAL
A Partir de: 30/06/2023

Processo N.:

Nome: (305518/1) PAOLA PATRICIA SANTOS DE MORAIS
Cargo/Função:(12038) NIVEL TECNICO ASSISTENCIAL
Un. Adm: (136751) GER DE PROD ESTOQUE E DISTRIB DE HEMOCOMPONENTES
A Partir de: 30/06/2023

Processo N.:

Nome: (305519/1) PATRICIA PEREIRA RAMOS
Cargo/Função:(12038) NIVEL TECNICO ASSISTENCIAL
Un. Adm: (195707) HOSP REGIONAL DOUTOR ANTONIO CARLOS SOUTO FONTES
A Partir de: 30/06/2023

Processo N.:

Nome: (299251/2) RAFAELY SANTOS DA SILVA
Cargo/Função:(12036) NIVEL SUPERIOR ASSISTENCIAL
Un. Adm: (195758) HOSP ESTADUAL LOUSITE FERREIRA DA SILVA
A Partir de: 01/06/2023

Processo N.:

Nome: (295008/2) SILAS ESTEFANOSKI
Cargo/Função:(12038) NIVEL TECNICO ASSISTENCIAL
Un. Adm: (118710) UNID ESPECIAL DE CONTR MOVIMENTACAO DE PESSOAL
A Partir de: 02/07/2023

Processo N.:

Nome: (315815/1) SONIA CRISTINA PIRES MARQUES
Cargo/Função:(12038) NIVEL TECNICO ASSISTENCIAL
Un. Adm: (195707) HOSP REGIONAL DOUTOR ANTONIO CARLOS SOUTO FONTES
A Partir de: 30/06/2023

Processo N.:

Nome: (281264/3) SONIA DA SILVA CEBALHO
Cargo/Função:(12038) NIVEL TECNICO ASSISTENCIAL
Un. Adm: (195707) HOSP REGIONAL DOUTOR ANTONIO CARLOS SOUTO FONTES
A Partir de: 30/06/2023

Processo N.:

Nome: (280645/4) SUELI PAULA DE OLIVEIRA
Cargo/Função:(12038) NIVEL TECNICO ASSISTENCIAL
Un. Adm: (195707) HOSP REGIONAL DOUTOR ANTONIO CARLOS SOUTO FONTES
A Partir de: 30/06/2023

Processo N.:

Nome: (315645/1) SUZILENE SZUBRIS DA SILVA
Cargo/Função:(12038) NIVEL TECNICO ASSISTENCIAL
Un. Adm: (195707) HOSP REGIONAL DOUTOR ANTONIO CARLOS SOUTO FONTES
A Partir de: 30/06/2023

Processo N.:

Nome: (315744/1) VANIA DA CONCEICAO SOARES
Cargo/Função:(12038) NIVEL TECNICO ASSISTENCIAL
Un. Adm: (195707) HOSP REGIONAL DOUTOR ANTONIO CARLOS SOUTO FONTES
A Partir de: 30/06/2023

Processo N.:

Nome: (315649/1) VIRGINIA DE LIMA MARTINS BARBOSA
Cargo/Função:(12038) NIVEL TECNICO ASSISTENCIAL
Un. Adm: (195707) HOSP REGIONAL DOUTOR ANTONIO CARLOS SOUTO FONTES
A Partir de: 30/06/2023

Processo N.:

Nome: (305288/1) WILLIANA THAYARA COSTA DOS SANTOS
Cargo/Função:(12036) NIVEL SUPERIOR ASSISTENCIAL
Un. Adm: (118710) UNID ESPECIAL DE CONTR MOVIMENTACAO DE PESSOAL
A Partir de: 04/07/2023

PUBLICADA, REGISTRADA, CUMpra-SE.
Cuiabá-MT, 07 de Julho de 2023.
Gilberto Gomes Figueiredo
Secretário de Estado de Saúde

SFAF**SECRETARIA DE ESTADO DE AGRICULTURA FAMILIAR**

PORTARIA/SEAF/00018/2023

DE: 10/07/2023

O(A) Sec de Estado de Agricultura Familiar no uso de suas atribuições que lhes são conferidas por lei,

Resolve: DESIGNAR

Evento: DESIGNAÇÃO EM SUBSTITUIÇÃO CARGO EM COMISSÃO/FUNÇÃO

Processo N.:

Nome: (263222/6) FLAVIO PEREIRA COSTA JUNIOR
A Partir de: 26/06/2023 Até 05/07/2023
Cargo/Função: (11495) DGA-5
Substituído: (265283/6) SULIDIR ELIZETE DA SILVA PEREIRA
Un. Adm: (203211) COORD DE INFRAESTRUTURA RURAL

Processo N.: SEAF-CIN-2023/00206

Nome: (247059/1) GIULIANO THIMOTEO MEDEIROS COUTO
A Partir de: 03/10/2023 Até 31/10/2023
Cargo/Função: (11592) DGA-5 SERVIDOR
Substituído: (243358/1) RAFAEL SOUZA OLIVEIRA
Un. Adm: (186830) COORD DE TECNOLOGIA DA INFORMACAO

Processo N.: SEAF-CIN-2023/00206

Nome: (253513/1) WILLIAM TELL SOUZA LIMA
A Partir de: 31/08/2023 Até 29/09/2023
Cargo/Função: (11592) DGA-5 SERVIDOR
Substituído: (243358/1) RAFAEL SOUZA OLIVEIRA
Un. Adm: (186830) COORD DE TECNOLOGIA DA INFORMACAO

PUBLICADA, REGISTRADA, CUMpra-SE.
Cuiabá-MT, 07 de Julho de 2023.
Aparecida Maria Borges Bezerra
Sec de Estado de Agricultura Familiar

BOLETIM DE PESSOAL/GOV/00018/2023 DE:
10/07/2023

O(A) Secretário-Chefe de Gabinete do Governador no uso de suas atribuições que lhes são conferidas por lei,

Resolve: CONCEDER
Evento: LICENÇA PREMIO - CONCESSÃO

Processo N.: CASACIVIL-PRO-2023/07113
Nome: (203899/1) MARCEL KUNIOCHI
Quinquênio: 27/06/2018 Até 26/06/2023
Qtde Dias: 90

PUBLICADA, REGISTRADA, CUMpra-SE.
Cuiabá-MT, 07 de Julho de 2023.
Jordan Espindola dos Santos
Secretário-Chefe de Gabinete do Governador

ADMINISTRAÇÃO INDIRETA

UNEMAT

UNIVERSIDADE DO ESTADO DE MATO GROSSO

BOLETIM DE PESSOAL/UNEMAT/00397/2023 DE:
10/07/2023

O(A) Reitora-Presidente da FUNEMT no uso de suas atribuições que lhes são conferidas por lei,

Resolve: DEFERIR
Evento: LICENCA PARA TRATAMENTO DE SAUDE

Processo N.:
Nome: (70892/6) GRACE QUEIROZ DAVID PERES
Cargo/Função: (11802) PROFESSOR UNEMAT LC 534/2014
Un. Adm: (206997) FACUL DE CIENCIAS BIOLOGICAS E AGRARIAS
A Partir de: 27/06/2023 Até09/07/2023

Processo N.:
Nome: (114019/2) LIANADIA DE FATIMA GARCIA BRUSCAGIM
Cargo/Função: (11905) AGENTE UNIVERSITARIO LC 321
Un. Adm: (207691) SUPERV DE APOIO ACADEMICO
A Partir de: 22/06/2023 Até19/10/2023

Processo N.:
Nome: (80546/1) MARIA LUIZA DO NASCIMENTO MARTINS
Cargo/Função: (11900) AUXILIAR UNIVERSITARIO LC 321
Un. Adm: (208256) DIR DE UNIDADE REGIONALIZ ADMINISTRATIVA
A Partir de: 07/06/2023 Até04/09/2023

PUBLICADA, REGISTRADA, CUMpra-SE.
Cuiabá-MT, 07 de Julho de 2023.
Vera Lúcia da Rocha Maquêa
Reitora-Presidente da FUNEMT

BOLETIM DE PESSOAL/UNEMAT/00398/2023 DE:
10/07/2023

O(A) Reitora-Presidente da FUNEMT no uso de suas atribuições que lhes são conferidas por lei,

Resolve: DEFERIR
Evento: LICENCA A GESTANTE

Processo N.: UNEMAT-PRO-2023/12145
Nome: (239976/4) JULIANA FERNANDES CABRAL
Cargo/Função: (11802) PROFESSOR UNEMAT LC 534/2014
Un. Adm: (206644) FACUL CIENCIAS AGRARIAS BIOLOGICAS
ENG DA SAUDE
A Partir de: 18/06/2023 Até14/12/2023

PUBLICADA, REGISTRADA, CUMpra-SE.
Cuiabá-MT, 07 de Julho de 2023.
Vera Lúcia da Rocha Maquêa
Reitora-Presidente da FUNEMT

BOLETIM DE PESSOAL/UNEMAT/00399/2023 DE:
10/07/2023

O(A) Reitora-Presidente da FUNEMT no uso de suas atribuições que lhes são conferidas por lei,

Resolve: DEFERIR
Evento: LICENCA PREMIO - GOZO

Processo N.: UNEMAT-PRO-2023/11748
Nome: (117999/3) ADRIANO VALTER DORNELLES DIAS
Cargo/Função: (11802) PROFESSOR UNEMAT LC 534/2014
Quinquênio de Referência: 06/09/2016 Ate 05/09/2021
A Partir de: 18/09/2023 Até16/12/2023

Processo N.: UNEMAT-PRO-2023/13710
Nome: (53926/2) CLEUZA RAMOS DOURADO
Cargo/Função: (11905) AGENTE UNIVERSITARIO LC 321
Quinquênio de Referência: 06/03/2016 Ate 05/03/2021
A Partir de: 10/07/2023 Até19/07/2023

Processo N.: UNEMAT-PRO-2023/13710
Nome: (53926/2) CLEUZA RAMOS DOURADO
Cargo/Função: (11905) AGENTE UNIVERSITARIO LC 321
Quinquênio de Referência: 06/03/2016 Ate 05/03/2021
A Partir de: 20/07/2023 Até29/07/2023

Processo N.: UNEMAT-PRO-2023/13600
Nome: (131934/1) GLEBER NELSON MARQUES
Cargo/Função: (11802) PROFESSOR UNEMAT LC 534/2014
Quinquênio de Referência: 24/08/2011 Ate 23/08/2016
A Partir de: 25/07/2023 Até23/08/2023

Processo N.: UNEMAT-PRO-2023/09550
Nome: (83173/1) JOAQUIM FRANCISCO DA COSTA NETO
Cargo/Função: (11802) PROFESSOR UNEMAT LC 534/2014
Quinquênio de Referência: 01/09/2013 Ate 31/08/2018
A Partir de: 19/09/2023 Até17/12/2023

Processo N.: UNEMAT-PRO-2023/13719
Nome: (97049/1) LINDSON MANRIQUE ROCHA
Cargo/Função: (11905) AGENTE UNIVERSITARIO LC 321
Quinquênio de Referência: 21/01/2012 Ate 20/01/2017
A Partir de: 10/07/2023 Até19/07/2023

Processo N.: UNEMAT-PRO-2023/13719
Nome: (97049/1) LINDSON MANRIQUE ROCHA
Cargo/Função: (11905) AGENTE UNIVERSITARIO LC 321
Quinquênio de Referência: 21/01/2012 Ate 20/01/2017
A Partir de: 20/07/2023 Até29/07/2023

Processo N.: UNEMAT-PRO-2023/13541
Nome: (250190/1) REJANE SANTOS DAS NEVES
Cargo/Função: (11905) AGENTE UNIVERSITARIO LC 321
Quinquênio de Referência: 30/08/2013 Ate 29/08/2018
A Partir de: 17/07/2023 Até31/07/2023

Processo N.: UNEMAT-PRO-2023/13544
Nome: (125395/1) RENATO CARDOSO DE MORAES
Cargo/Função: (11905) AGENTE UNIVERSITARIO LC 321
Quinquênio de Referência: 01/09/2015 Até 31/08/2020
A Partir de: 01/08/2023 Até 29/10/2023

Processo N.: UNEMAT-PRO-2023/13046
Nome: (253995/1) VINICIUS AUGUSTO MORAIS
Cargo/Função: (11802) PROFESSOR UNEMAT LC 534/2014
Quinquênio de Referência: 28/03/2014 Até 27/03/2019
A Partir de: 25/07/2023 Até 08/08/2023

PUBLICADA, REGISTRADA, CUMPRADA-SE.
Cuiabá-MT, 07 de Julho de 2023.
Vera Lúcia da Rocha Maquêa
Reitora-Presidente da FUNEMT

BOLETIM DE PESSOAL/UNEMAT/00400/2023 DE:
10/07/2023

O(A) Reitora-Presidente da FUNEMT no uso de suas atribuições que lhes são conferidas por lei,

Resolve: TORNAR SEM EFEITO
Evento: LICENÇA PREMIO - GOZO

Processo N.: UNEMAT-PRO-2023/13722
Nome: (83136/1) ANDERSON MARQUES DO AMARAL
Cargo/Função: (11802) PROFESSOR UNEMAT LC 534/2014
Quinquênio de Referência: 07/03/1999 Até 06/03/2004
A Partir de: 25/07/2023 Até 03/08/2023

PUBLICADA, REGISTRADA, CUMPRADA-SE.
Cuiabá-MT, 07 de Julho de 2023.
Vera Lúcia da Rocha Maquêa
Reitora-Presidente da FUNEMT

BOLETIM DE PESSOAL/UNEMAT/00401/2023 DE:
10/07/2023

O(A) Reitora-Presidente da FUNEMT no uso de suas atribuições que lhes são conferidas por lei,

Resolve: DEFERIR
Evento: GOZO LICENÇA-PREMIO, JORNADA 50%

Processo N.: UNEMAT-PRO-2023/13714
Nome: (126618/1) PATRICIA DA SILVA
Cargo/Função: (11905) AGENTE UNIVERSITARIO LC 321
Quinquênio de Referência: 16/11/2010 Até 15/11/2015
A Partir de: 07/08/2023 Até 05/10/23

Processo N.: UNEMAT-PRO-2023/13707
Nome: (126153/1) RENATA LOURENCO
Cargo/Função: (11905) AGENTE UNIVERSITARIO LC 321
Quinquênio de Referência: 26/10/2015 Até 25/10/2020
A Partir de: 05/06/2023 Até 03/08/23

PUBLICADA, REGISTRADA, CUMPRADA-SE.
Cuiabá-MT, 07 de Julho de 2023.
Vera Lúcia da Rocha Maquêa
Reitora-Presidente da FUNEMT

AGER

AGÊNCIA ESTADUAL DE REGULAÇÃO

BOLETIM DE PESSOAL/AGER/00060/2023 DE:
10/07/2023

O(A) Presidente - AGER no uso de suas atribuições que lhes são conferidas por lei,

Resolve: RETIFICAR
Evento: LICENÇA PREMIO - GOZO

Processo N.: AGER-PRO-2022/02913
Nome: (251988/1) LAURA JANE DUAILIBI ALVES SOUZA DA PAIXAO
Cargo/Função: (6052) TECNICO DESENV ECO SOC L 10177/14
Quinquênio de Referência: 20/01/2014 Até 19/01/2019
A Partir de: 17/07/2023 Até 31/07/2023

PUBLICADA, REGISTRADA, CUMPRADA-SE.
Cuiabá-MT, 07 de Julho de 2023.
Luis Alberto Nespolo
Presidente - AGER

JUCEMAT

JUNTA COMERCIAL

PORTARIA/JUCEMAT/00020/2023 DE: 10/07/2023

O(A) Presidente da JUCEMAT no uso de suas atribuições que lhes são conferidas por lei,

Resolve: DESIGNAR
Evento: DESIGNAÇÃO EM SUBSTITUIÇÃO CARGO EM COMISSÃO/FUNÇÃO

Processo N.:
Nome: (250449/1) ARIADNE DE OLIVEIRA JORDAO
A Partir de: 03/07/2023 Até 01/08/2023
Cargo/Função: (11606) DGA-6 SERVIDOR
Substituído: (243440/1) ALLISON DOS SANTOS
Un. Adm: (143774) GER FISCALIZACAO E CONTROLE DE ARMAZENS GERAIS

Processo N.:
Nome: (225449/1) MARCOS TULIO ARGUELHO
A Partir de: 24/05/2023 Até 02/06/2023
Cargo/Função: (11568) DGA-2 SERVIDOR
Substituído: (200163/3) KATIA CRISTINA TEIXEIRA DA COSTA
DINIZ
Un. Adm: (153796) GAB DA PROCURADORIA REGIONAL

PUBLICADA, REGISTRADA, CUMPRADA-SE.
Cuiabá-MT, 07 de Julho de 2023.
Manoel Lourenço de Amorim Silva
Presidente da JUCEMAT

PORTARIA/JUCEMAT/00021/2023 DE: 10/07/2023

O(A) Presidente da JUCEMAT no uso de suas atribuições que lhes são conferidas por lei,

Resolve: TORNAR SEM EFEITO
Evento: DESIGNAÇÃO EM SUBSTITUIÇÃO CARGO EM COMISSÃO/FUNÇÃO

Processo N.:
Nome: (263043/3) JULIO FREDERICO MULLER NETO
A Partir de: 15/05/2023 Até 13/07/2023
Cargo/Função: (11460) DGA-2
Substituído: (43952/9) HELIO TITO SIMOES DE ARRUDA
Un. Adm: (143693) GAB DA VICE PRESIDENCIA

Processo N.:
Nome: (225793/1) KENNER LANGNER DA SILVA
A Partir de: 15/05/2023 Até 13/07/2023
Cargo/Função: (11460) DGA-2
Substituído: (263043/3) JULIO FREDERICO MULLER NETO
Un. Adm: (143707) GAB DA SECRETARIA GERAL

PUBLICADA, REGISTRADA, CUMPRADA-SE.
Cuiabá-MT, 07 de Julho de 2023.
Manoel Lourenço de Amorim Silva
Presidente da JUCEMAT

INDEA

INSTITUTO DE DEFESA AGROPECUÁRIA

PORTARIA/INDEAMT/00060/2023 DE: 10/07/2023

O(A) Presidente do INDEA no uso de suas atribuições que lhes são conferidas por lei,

Resolve: DESIGNAR
Evento: DESIGNAÇÃO EM SUBSTITUIÇÃO CARGO EM COMISSÃO/FUNÇÃO

Processo N.: Portaria Interna nº 160
Nome: (59527/2) KAREN DA COSTA ROCHA
A Partir de: 03/07/2023 Até 12/07/2023
Cargo/Função: (11689) FUNCAO DGA 5 LC/266
Substituído: (109740/1) MARCIO ADELIO DE CARVALHO
Un. Adm: (148687) COORD DE INSP SANITARIA DE PROD DE ORIGEM ANIMAL

Processo N.: Portaria Interna nº 161/2023
Nome: (59527/2) KAREN DA COSTA ROCHA
A Partir de: 17/07/2023 Até 31/07/2023
Cargo/Função: (11689) FUNCAO DGA 5 LC/266
Substituído: (109740/1) MARCIO ADELIO DE CARVALHO
Un. Adm: (148687) COORD DE INSP SANITARIA DE PROD DE ORIGEM ANIMAL

PUBLICADA, REGISTRADA, CUMPRADA-SE.
Cuiabá-MT, 07 de Julho de 2023.
Emanuele Gonçalves de Almeida
Presidente do INDEA

PORTARIA/INDEAMT/00061/2023

DE: 10/07/2023

O(A) Presidente do INDEA no uso de suas atribuições que lhes são conferidas por lei,

Resolve: DESIGNAR
Evento: DESIGNAÇÃO EM SUBSTITUIÇÃO CARGO EM COMISSÃO/
FUNÇÃO

Processo N.: Portaria nº 183/2023/INDEA-MT
Nome: (235426/3) PATRICIA SIMONE PALHANA MOREIRA
A Partir de: 09/06/2023 Até 08/07/2023
Cargo/Função: (11606) DGA-6 SERVIDOR
Substituído: (250037/1) RENATA APARECIDA FERREIRA DE
OLIVEIRA
Un. Adm: (222542) GER DE AQUISICOES

PUBLICADA, REGISTRADA, CUMPRA-SE.
Cuiabá-MT, 07 de Julho de 2023.
Emanuele Gonçalves de Almeida
Presidente do INDEA

MTPREV

MATO GROSSO PREVIDÊNCIA

PORTARIA/MTPREV/00040/2023

DE: 10/07/2023

O(A) Diretor Presidente MT PREV no uso de suas atribuições que lhes são conferidas por lei,

Resolve: DESIGNAR
Evento: DESIGNAÇÃO EM SUBSTITUIÇÃO CARGO EM COMISSÃO/
FUNÇÃO

Processo N.:
Nome: (127370/5) CUSTODIA PEREIRA DOS SANTOS
A Partir de: 01/07/2023 Até 30/07/2023
Cargo/Função: (11690) FUNCAO DGA 6 LC/266
Substituído: (241229/1) CLEUNICE PEREIRA BARROS GOMES
Un. Adm: (210196) GER DE APOSENTADOS E PENSIONISTAS

PUBLICADA, REGISTRADA, CUMPRA-SE.
Cuiabá-MT, 07 de Julho de 2023.
Elliton Oliveira de Souza
Diretor Presidente MT PREV

LICITAÇÃO

SECRETARIAS

SEPLAG

SECRETARIA DE ESTADO DE PLANEJAMENTO E GESTÃO

Resultado Parcial de Licitação

O Pregoeiro Oficial da Secretaria de Estado de Planejamento e Gestão, nomeado pela Portaria nº. 066/2022/GAB/SEPLAG, de 14/09/2022, publicada no Diário Oficial de 15/09/2022, vem a Público divulgar o Resultado Parcial da Licitação na Modalidade **Pregão Eletrônico nº 021/2022/SEPLAG**, Processo Administrativo n.º **SEPLAG-PRO-2022/07761**, o qual tem por objeto o Registro de Preços para futura e eventual aquisição de Computadores e Notebooks para atender a demanda dos Órgãos/Entidades do Poder Executivo Estadual.

LOTE	ITEM	EMPRESA CLASSIFICADA	QTDE	UND	VALOR UNITARIO OFERTADO R\$	VALOR TOTAL OFERTADO R\$	SITUAÇÃO
1	1	LIDER NOTEBOOKS	4032	UN	4.593,63	18.521.516,16	HABILITADO
1	2	COMERCIO E SERVIÇOS LTDA	4032	UN	717,00	2.890.944,00	
2	1	POSITIVO TECNOLOGIA S/A	4500	UN	5.288,77	23.799.465,00	HABILITADO
2	2		4500	UN	780,00	3.510.000,00	
3	1	FRACASSADO	-	-	-	-	FRACASSADO
3.1	1	FRACASSADO	-	-	-	-	FRACASSADO
4	1	LIDER NOTEBOOKS COMERCIO E SERVIÇOS LTDA	213	UN	18.009,50	3.836.023,50	ADJUDICADO
4.1	1	PRIME INFO SOLUCOES EM TECNOLOGIA LTDA	70	UN	18.009,50	1.260.665,00	ADJUDICADO
6	1	FRACASSADO	-	-	-	-	FRACASSADO
6.1	1	FRACASSADO	-	-	-	-	FRACASSADO
7	1	POSITIVO TECNOLOGIA S/A	660	UN	4.604,54	3.038.996,40	ADJUDICADO
8	1	FRACASSADO	-	-	-	-	FRACASSADO
8.1	1	FRACASSADO	-	-	-	-	FRACASSADO

Obs: Os Lotes **01.1, 02.1, 05, 05.1 e 07.1** continuam em sessão pública em fase de negociação direta.

Cuiabá/MT, 05 de julho de 2023.

Lauberto Ferreira da Conceição

Pregoeiro Oficial/SEPLAG

TERMO DE ADJUDICAÇÃO, FRACASSO E HOMOLOGAÇÃO

O Secretário de Estado de Planejamento e Gestão, no uso de suas atribuições, nos termos do art. 51, do Decreto Estadual nº 840, de 10/02/2017, declara **FRACASSADOS** os lotes **03, 03.1, 06, 06.1, 08 e 08.1**, **ADJUDICA** os Lotes **01 e 02**, e **HOMOLOGA** os Lotes **01, 02, 04, 4.1 e 07** do procedimento licitatório **Pregão Eletrônico nº 021/2022/SEPLAG**, Processo Administrativo nº **SEPLAG-PRO-2022/07761**, o qual tem por objeto o Registro de Preços para futura e eventual aquisição de computadores e notebooks para atender a demanda dos Órgãos/Entidades do Poder Executivo Estadual, em conformidade com o resultado de licitação do Pregoeiro Oficial da SEPLAG, permanecendo, ainda, em sessão pública os Lotes 01.1, 2.1, 05, 05.1 e 07.1, dirigida pelo Pregoeiro.

Cuiabá, 05 de julho de 2023.

Basílio Bezerra Guimarães dos Santos

Secretário de Estado de Planejamento e Gestão

Em conformidade:

Katiene Cetsumi Miyakawa Pinheiro

Secretária Adjunta de Aquisições Governamentais

AVISO DE RETORNO**PREGÃO ELETRÔNICO Nº 008/2023/SEPLAG**

O Pregoeiro Oficial da Secretaria de Estado de Planejamento e Gestão, designado pela Portaria nº 027/2023/SEPLAG/MT, de 31/03/2023, para o **Pregão Eletrônico nº. 008/2023/SEPLAG/MT**, cujo objeto é **Registro de Preços para futura e eventual contratação de empresa especializada na prestação de Serviços de Locação de Veículos Administrativos, categorias diversas (sem motorista e sem combustível), devidamente licenciados junto ao DETRAN, com quilometragem livre, incluindo seguro, monitoramento por sistema GPS/GSM/GPRS, manutenção veicular, insulfilm e adesivagem para atender as unidades administrativas, pertencentes aos Órgãos/Entidades do Poder Executivo do Estado de Mato Grosso**, informa que a análise do recurso administrativo encontra-se disponível na área pública do Sistema de Aquisições Governamentais - SIAG, e para cumprimento deste, retornaremos a sessão eletrônica no dia **11/07/2023 (terça-feira) às 09h00min - horário de Cuiabá/Mato Grosso**.

Cuiabá-MT, 07 de julho de 2023.

Erick Petronius Lima Ribeiro

Pregoeiro Oficial/SEPLAG

SESP**SECRETARIA DE ESTADO DE SEGURANÇA PÚBLICA****AVISO DE ABERTURA****PREGÃO ELETRÔNICO Nº 011/2023/SESP-MT****PROCESSO: CBM-PRO-2023/03200 E SIAG Nº 0003200/2023**

A Secretaria de Estado de Segurança Pública vem a público informar a abertura do **PREGÃO ELETRÔNICO Nº 011/2023/SESP-MT**, cujo objeto é aquisição de óleos lubrificantes, filtros e refs utilizados em equipamentos motomecanizados do Corpo de Bombeiros, Sistema Socioeducativo e Academia de Polícia Judiciária Civil do Estado de Mato Grosso.

LANÇAMENTO E ENVIO DA (S) PROPOSTA (S) NO SIAG: 10/07/2023 a 20/07/2023, período integral, exceto quanto ao dia da abertura da sessão em que o horário máximo de aceitação estará condicionado a 15 minutos antes do início da mesma, ou seja, até as 08h15min - Horário local (Cuiabá/MT).

ABERTURA DAS PROPOSTAS: 20/07/2023 às 08h30min (horário de Cuiabá-MT), no Portal de Aquisições da Secretaria de Estado de Planejamento e Gestão de Mato Grosso - SEPLAG/MT. Link: <http://aquisicoes.gestao.mt.gov.br/>

EDITAL: Disponibilizado no Portal de Aquisições da SEPLAG/MT, acessível por meio do Link: <https://aquisicoes.gestao.mt.gov.br/sgc/faces/pub/sgc/central/EditalPageList.jsp>

ESCLARECIMENTOS: pregao@sesp.mt.gov.br

TELEFONES PARA CONTATO: (65) 3613-5536 e 3613-8146.

Cuiabá-MT, 07 de julho de 2023.

(Original assinado)

ALEXANDRE LEITE DOS SANTOS

Superintendente de Aquisições e Contratos

(em substituição legal)

SUAC/SAAS/SESP-MT

RATIFICAÇÃO DA INEXIGIBILIDADE DE LICITAÇÃO Nº 019/2023/SESP

Vistos, etc.

Considerando estarem presentes todos os pressupostos autorizativos da legislação que regula a matéria, **R A T I F I C O** os termos da Orientação Jurídico-Normativa nº 0009/CPPGE/2023 e do Parecer nº 1.594/SGAC/PGE/2023, demais documentos e justificativas juntados aos autos do Processo PM-PRO-2023/04377 e **A U T O R I Z O** a contratação, por meio de **INEXIGIBILIDADE DE LICITAÇÃO DE PEQUENO VALOR**, da empresa **TANIA MARIA FERREIRA DA ROSA 40288188004**, pessoa jurídica de direito privado, inscrita no CNPJ/MF nº 46.422.723/0001-80, para aquisição de Fantasias do Mascote Leão "Daren" PROERD, para atender ao Programa Educacional de Resistência às Drogas - DAREN/PROERD, no valor global de **R\$ 29.496,00 (Vinte e nove mil, quatrocentos e noventa e seis reais)**, com fulcro no artigo 74, inciso I da Lei 14.133/2021, juntamente com demais Legislação pertinente.

E, para a eficácia dos atos, **DETERMINO** que a presente ratificação seja publicada no Diário Oficial do Estado de Mato Grosso, em atendimento ao parágrafo único, art. 148, do Decreto Estadual 1.525/22.

Cuiabá-MT, 07 de julho de 2023.

HEVERTON MOURETT DE OLIVEIRA

Secretário Adjunto de Segurança Pública

SASP/SESP

SEAF

SECRETARIA DE ESTADO DE AGRICULTURA FAMILIAR

TERMO DE ADJUDICAÇÃO E HOMOLOGAÇÃO
PREGÃO ELETRÔNICO SRP Nº 010/2023/SEAF/MT - REPETIÇÃO
SEAF-PRO-2022/04310

A SECRETARIA DE ESTADO DE AGRICULTURA FAMILIAR- SEAF-MT, através de seu pregoeiro oficial, nomeado pela portaria nº 0052 de 12/12/2022, publicada no Diário Oficial do Estado/MT nº 28.392 em 13/12/2022, vem a público divulgar a **ADJUDICAÇÃO** dos lotes **ABAIXO RELACIONADOS** da Licitação na Modalidade: Pregão Eletrônico SRP nº 010/2023/SEAF-MT- REPETIÇÃO, tem como objeto **Registro de Preço para Futura e Eventual Contratação de Empresa (s) para Executar Serviços de Transferência de Embriões Bovinos com Fornecimento de Embriões Sexado de Fêmea e com confirmação de Prenhez a partir de 60 dias após a transferência de embriões, de acordo com as especificações do Termo de Referência.**, visando atender demandas da SEAF, com início no dia 27/06/2023, às 08h30min. Via Sistema de Aquisições Governamentais - SIAG, nos termos do inciso XX, do artigo 4º, da Lei 10520/2002, bem como neste ato, A Sra. **Secretária de Estado de Agricultura Familiar - SEAF/MT**, no uso de suas atribuições **ADJUDICA E HOMOLOGA** os lotes de acordo com o quadro abaixo:

LOTE 01

Regiões: Noroeste e Norte

Municípios: Aripuanã, Brasnorte, Castanheira, Colniza, Cotriguaçu, Juara, Juína, Juruena Novo Horizonte do Norte, Porto dos Gaúchos, Rondolândia, Tabaporã, Alta Floresta, Apiacã, Carlinda, Colíder, Guarantã do Norte, Itaúba, Marcelândia, Matupá, Nova Bandeirantes, Nova Canaã do Norte, Nova Guarita, Nova Monte Verde, Nova Santa Helena, Novo Mundo, Paranaíta, Peixoto de Azevedo e Terra Nova do Norte.

ITEM	DESCRIÇÃO	UNID.	QUANT.	VALOR UNIT.	VALOR TOTAL	EMPRESA	RESULTADO
1	<p>Contratação de Empresa para Executar Serviços de Transferência de Embriões Bovinos com Fornecimento de Embriões com as seguintes características:</p> <p>Embriões de bovinos da raça Girolando ½ sangue, produzidos com sêmen sexado de fêmea, transferidos em vacas ou novilhas receptoras, com confirmação de prenhez a partir de 60 dias após a transferência de embriões.</p> <p>As fêmeas bovinas doadoras de oócitos serão da raça Gir Leiteiro e deverão estar devidamente registradas no Serviço de Registro Genealógico da Associação Brasileira dos Criadores de Zebu (ABCZ) e serem portadoras de Registro Genealógico Definitivo (RGD).</p> <p>As fêmeas doadoras de oócitos, da raça Gir Leiteiro, terão lactações próprias, acima 5.000 Kg de leite em 305 dias (podendo ser utilizada vacas ou novilhas desde que as mães possuam lactações que atinjam o valor acima). Estas lactações terão controles oficiais realizados pela ABCZ - Associação Brasileira dos Criadores de Zebu e será obrigatório a apresentação da RIL (Relatório Individual de Leite) de cada doadora, emitido pela ABCZ.</p> <p>Os touros, doadores de sêmen, utilizados para a Fertilização in Vitro (FIV), deverão ser, de no mínimo 03 (três) touros diferentes, sendo 1/3 de doses de sêmen por reprodutor.</p> <p>O sêmen dos touros deverá ser sexado de fêmea.</p> <p>Os touros serão da raça Holandesa, puros, importados e deverão apresentar todas as características iguais ou acima das estabelecidas pelo Ministério da Agricultura, Pecuária e Abastecimento (MAPA) a partir de maio/2022 (Critérios para emissão de Certificação Zootécnica para Importação de material genético de ruminantes), em consonância com o índice específico do país de origem do referido animal.</p> <p>Os touros deverão ser avaliados em provas não inferiores a provas não inferiores a agosto de 2022 pelo CDCB/ USDA ou equivalente DAIRYBULLS E INTERBULL.</p> <p>As provas dos touros devem ser anexadas na habilitação.</p>	UNID	650	R\$2.923,08	R\$1.900.000,00	Agropecuária Nossa Senhora da Medalha Milagrosa CNPJ:70.433.842/0001-12	ADJUDICADO

LOTE 02

Regiões Nordeste e Sudeste

Municípios: Água Boa, Alto Boa Vista, Bom Jesus do Araguaia, Campinápolis, Canabrava do Norte, Canarana, Cocalinho, Confresa, Gaúcha do Norte, Luciara, Nova Nazaré, Nova Xavantina, Novo Santo Antônio, Porto Alegre do Norte, Querência, Ribeirão Cascalheira, Santa Cruz do Xingu, Santa Terezinha, São Félix do Araguaia, São José do Xingu, Serra Nova Dourada, Vila Rica, Alto Araguaia, Alto Garças, Alto Taquari, Araguaiana, Araguainha, Barra do Garças, Campo Verde, Dom Aquino, General Carneiro, Guiratinga, Itiquira, Jaciara, Juscimeira, Nova Brasilândia, Novo São Joaquim, Paranatinga; Pedra Preta, Planalto da Serra, Pontal do Araguaia, Ponte Branca, Poxoréo, Primavera do Leste, Ribeirãozinho, Rondonópolis, Santo Antônio do Leste, São José do Povo, São Pedro da Cipa, Tesouro e Torixoréu.

1	<p>Contratação de Empresa para Executar Serviços de Transferência de Embrões Bovinos com Fornecimento de Embrões com as seguintes características: Embrões de bovinos da raça Girolando ½ sangue, produzidos com sêmen sexado de fêmea, transferidos em vacas ou novilhas receptoras, com confirmação de prenhez a partir de 60 dias após transferência de embrões. As fêmeas bovinas doadoras de oócitos serão da raça Gir Leiteiro e deverão estar devidamente registradas no Serviço de Registro Genealógico da Associação Brasileira dos Criadores de Zebu (ABCZ) e serem portadoras de Registro Genealógico Definitivo (RGD). As fêmeas doadoras de oócitos, da raça Gir Leiteiro, terão lactações próprias, acima 5.000 Kg de leite em 305 dias (podendo ser utilizada vacas ou novilhas desde que as mães possuam lactações que atinjam o valor acima). Estas lactações terão controles oficiais realizados pela ABCZ - Associação Brasileira dos Criadores de Zebu e será obrigatório a apresentação da RIL (Relatório Individual de Leite) de cada doadora, emitido pela ABCZ. Os touros, doadores de sêmen, utilizados para a Fertilização in Vitro (FIV), deverão ser, de no mínimo 03 (três) touros diferentes, sendo 1/3 de doses de sêmen por reprodutor. O sêmen dos touros deverá ser sexado de fêmea. Os touros serão da raça Holandesa, puros, importados e deverão apresentar todas as características iguais ou acima das estabelecidas pelo Ministério da Agricultura, Pecuária e Abastecimento (MAPA) a partir de maio/2022 (Critérios para emissão de Certificação Zootécnica para Importação de material genético de ruminantes), em consonância com o índice específico do país de origem do referido animal. Os touros deverão ser avaliados em provas não inferiores a provas não inferiores a agosto de 2022 pelo CDCB/ USDA ou equivalente DAIRYBULLS E INTERBULL. As provas dos touros devem ser anexadas na habilitação.</p>	UNID	500	R\$2.800,00	R\$1.400.000,00	FERTILIZA CONSULTORIA EM REPRODUÇÃO ANIMAL LTDA CNPJ: 31.502.615/0001-40	ADJUDICADO
---	---	------	-----	-------------	-----------------	---	------------

LOTE 03

Regiões Médio-Norte e Centro-Sul

Municípios: Cláudia, Feliz Natal, Ipiranga do Norte, Itanhanga, Lucas do Rio Verde, Nova Maringá, Nova Mutum, Nova Ubiratã, Santa Carmem, Santa Rita do Trivelato, São José do Rio Claro, Sinop, Sorriso, Tapurah, União do Sul, Vera, Acorizal, Alto Paraguai, Arenópolis, Barão de Melgaço, Barra do Bugres, Cáceres, Chapada dos Guimarães, Cuiabá, Denise, Diamantino, Jangada, Nobres, Nortelândia, Nossa Senhora do Livramento, Nova Marilândia, Nova Olímpia, Poconé, Porto Estrela, Rosário Oeste, Santo Afonso, Santo Antônio do Leverger, Tangará da Serra e Várzea Grande.

1	<p>Contratação de Empresa para Executar Serviços de Transferência de Embriões Bovinos com Fornecimento de Embriões com as seguintes características:</p> <p>Embriões de bovinos da raça Girolando ½ sangue, produzidos com sêmen sexado de fêmea, transferidos em vacas ou novilhas receptoras, com confirmação de prenhez após a transferência de embriões.</p> <p>As fêmeas bovinas doadoras de óocitos serão da raça Gir Leiteiro e deverão estar devidamente registradas no Serviço de Registro Genealógico da Associação Brasileira dos Criadores de Zebu (ABCZ) e serem portadoras de Registro Genealógico Definitivo (RGD).</p> <p>As fêmeas doadoras de óocitos, da raça Gir Leiteiro, terão lactações próprias, acima 5.000 Kg de leite em 305 dias (podendo ser utilizada vacas ou novilhas desde que as mães possuam lactações que atinjam o valor acima). Estas lactações terão controles oficiais realizados pela ABCZ - Associação Brasileira dos Criadores de Zebu e será obrigatório a apresentação da RIL (Relatório Individual de Leite) de cada doadora, emitido pela ABCZ.</p> <p>Os touros, doadores de sêmen, utilizados para a Fertilização in Vitro (FIV), deverão ser, de no mínimo 03 (três) touros diferentes, sendo 1/3 de doses de sêmen por reprodutor.</p> <p>O sêmen dos touros deverá ser sexado de fêmea.</p> <p>Os touros serão da raça Holandesa, puros, importados e deverão apresentar todas as características iguais ou acima das estabelecidas pelo Ministério da Agricultura, Pecuária e Abastecimento (MAPA) a partir de maio/2022 (Critérios para emissão de Certificação Zootécnica para Importação de material genético de ruminantes), em consonância com o índice específico do país de origem do referido animal.</p> <p>Os touros deverão ser avaliados em provas não inferiores a provas não inferiores a agosto de 2022 pelo CDCB/ USDA ou equivalente DAIRYBULLS E INTERBULL.</p> <p>As provas dos touros devem ser anexadas na habilitação.</p>	UNID	200	R\$2.800,00	R\$560.000,00	FERTILIZA CONSULTORIA EM REPRODUÇÃO ANIMAL LTDA CNPJ: 31.502.615/0001-40	ADJUDICADO
---	---	------	-----	-------------	---------------	---	------------

LOTE 04

Região Oeste

Municípios: Araputanga, Campo Novo do Parecis, Campos de Júlio, Comodoro, Conquista D'Oeste, Curvelândia, Figueirópolis D'Oeste, Glória D'Oeste, Indavaí, Jauru, Lambari D'Oeste, Mirassol D'Oeste, Nova Lacerda, Pontes e Lacerda, Porto Esperidião, Reserva do Cabaçal, Rio Branco, Salto do Céu, São José dos Quatro Marcos, Sapezal, Vale de São Domingos e Vila Bela da Santíssima Trindade.

1	<p>Contratação de Empresa para Executar Serviços de Transferência de Embriões Bovinos com Fornecimento de Embriões com as seguintes características:</p> <p>Embriões de bovinos da raça Girolando ½ sangue, produzidos com sêmen sexado de fêmea, transferidos em vacas ou novilhas receptoras, com confirmação de prenhez a partir de 60 dias após transferência.</p> <p>As fêmeas bovinas doadoras de óocitos serão da raça Gir Leiteiro e deverão estar devidamente registradas no Serviço de Registro Genealógico da Associação Brasileira dos Criadores de Zebu (ABCZ) e serem portadoras de Registro Genealógico Definitivo (RGD).</p> <p>As fêmeas doadoras de óocitos, da raça Gir Leiteiro, terão lactações próprias, acima 5.000 Kg de leite em 305 dias (podendo ser utilizada vacas ou novilhas desde que as mães possuam lactações que atinjam o valor acima). Estas lactações terão controles oficiais realizados pela ABCZ - Associação Brasileira dos Criadores de Zebu e será obrigatório a apresentação da RIL (Relatório Individual de Leite) de cada doadora, emitido pela ABCZ.</p> <p>Os touros, doadores de sêmen, utilizados para a Fertilização in Vitro (FIV), deverão ser, de no mínimo 03 (três) touros diferentes, sendo 1/3 de doses de sêmen por reprodutor.</p> <p>O sêmen dos touros deverá ser sexado de fêmea.</p> <p>Os touros serão da raça Holandesa, puros, importados e deverão apresentar todas as características iguais ou acima das estabelecidas pelo Ministério da Agricultura, Pecuária e Abastecimento (MAPA) a partir de maio/2022 (Critérios para emissão de Certificação Zootécnica para Importação de material genético de ruminantes), em consonância com o índice específico do país de origem do referido animal.</p> <p>Os touros deverão ser avaliados em provas não inferiores a provas não inferiores a agosto de 2022 pelo CDCB/ USDA ou equivalente DAIRYBULLS E INTERBULL.</p> <p>As provas dos touros devem ser anexadas na habilitação.</p>	UNID	650	R\$3.000,00	R\$1.950.000,00	Agropecuária Nossa Senhora da Medalha Milagrosa CNPJ:70.433.842/0001-12	ADJUDICADO
---	---	------	-----	-------------	-----------------	--	------------

Cuiabá-MT, 07 de julho de 2023.

(ORIGINAL ASSINADO)

APARECIDA MARIA BORGES BEZERRA

Secretária de Estado de Agricultura Familiar - SEAF/MT

ADMINISTRAÇÃO INDIRETA

UNEMAT

UNIVERSIDADE DO ESTADO DE MATO GROSSO

ESTADO DE MATO GROSSO
SECRETARIA DE ESTADO DE CIÊNCIA, TECNOLOGIA E INOVAÇÃO
UNIVERSIDADE DO ESTADO DE MATO GROSSO
TERMO DE ADJUDICAÇÃO E HOMOLOGAÇÃO

Pregão Eletrônico SRP nº. 006/2023 - UNEMAT
Pregoeiro: Samuel Longo
Portaria nº 0186/2023 - UNEMAT
Processo: Nº. Unemat-PRO-2022/20944- SIAG: 0020944/2022

A Universidade do Estado de Mato Grosso, por intermédio de sua Magnífica Reitora, no uso de suas atribuições conferidas por meio e com fulcro no art. 51, do Decreto Estadual nº 840, de 10/02/2017 e art. 4º, inciso XXI e XXII, da Lei 10.520/2002, **ADJUDICA** os lotes: **Lt 001, Lt 002**

ME/EPP, Lt 003, Lt 004 ME/EPP, Lt 005, Lt 006 ME/EPP, e HOMOLOGA o procedimento licitatório - Pregão Eletrônico SRP nº. 006/2023 - UNEMAT, Processo Administrativo nº Unemat-PRO-2022/20944- SIAG: 0020944/2022, o qual tem por objeto o Registro de preços para futura e eventual aquisição de material permanente (carteira Universitária, conjunto escolar e conjunto professor) para atender a demanda da Universidade do Estado de Mato Grosso - Unemat, em conformidade com o resultado de licitação do Pregoeiro Oficial da UNEMAT.

Cáceres/MT, 07 de julho de 2023.

Professora. Dra. Vera Lúcia da Rocha Maquêa

Reitora da UNEMAT

ATA DE REGISTRO DE PREÇOS nº 011/2023 - UNEMAT

ATA DE REGISTRO DE PREÇOS: Nº 011/2023 - Unemat
PROCESSO: UNEMAT-PRO-2022/20944
PREGÃO ELETRÔNICO SRP: Nº 006/2023 - Unemat.

Pelo presente instrumento, a Fundação Universidade do Estado de Mato Grosso - Unemat, situada na Avenida Tancredo Neves, nº 1.095, Bairro Cavalhada III, CEP: 78.217-900, Cáceres/MT, CNPJ: 01.367.770/0001-30, neste ato representado pela Magnífica Reitora Professora Doutora Vera Lúcia Rocha Maquêa, inscrita no CPF sob nº. xxx.xxx.xxx-xx e portadora da Cédula de Identidade sob nº xxx.xxx SSP/MT, **RESOLVE REGISTRAR OS PREÇOS** da(s) empresa(s) relacionadas, nas quantidades estimadas e indicadas abaixo, de acordo com as classificações obtidas no item, atendendo as condições, as especificações técnicas e as propostas oferecidas na licitação regulamentada pelo edital e anexos do **PREGÃO ELETRÔNICO SRP nº 006/2023 - Unemat**, do tipo **MENOR PREÇO POR LOTE, PROCESSO ADMINISTRATIVO UNEMAT-PRO-2022/20944**, independentemente de transcrições, constituindo esta ATA DE REGISTRO DE PREÇOS documento vinculativo e obrigacional às partes.

EMPRESA	Milanflex Indústria e Comércio de Móveis e Equipamentos Ltda
CNPJ	86.729.324/0002-61
ENDEREÇO	Av. V nº 901A, Bairro: Distrito Industrial, CEP: 78.098-480, Cidade: Cuiabá, UF: MT
REPRESENTANTE:	Gilmar Francisco Milan CPF: xxx.xxx.xxx-xx - RG: xxx.xxx-x SSP/SC
CONTATO (TELEFONE)	Fone: (65) 3317-2100 / 3317-2105
ENDEREÇO E-MAIL	adm@milanflex.com.br

Sujeitam-se as partes às normas constantes da Constituição Federal de 1988, Lei Federal nº 8666/1993 e suas eventuais alterações, Lei Federal nº 10.520/2002, Decreto Estadual nº. 840/2017, Lei Complementar nº 123/2006, Lei Estadual nº 7.696/2002, Decreto Estadual nº 635/2007 e Decreto Estadual n. 7.218/2006, sem prejuízo de outras normas aplicáveis.

1. DO OBJETO

1.1. Esta Ata possui o objetivo de registrar preços dos itens abaixo relacionados, no respectivo item, **para futura e eventual aquisição de material permanente (carteira universitária, conjunto escolar e conjunto professor) para atender a demanda da Universidade do Estado de Mato Grosso - UNEMAT**, conforme condições e especificações constantes nesta Ata de Registro de Preço.

Lt 001						
Milanflex Indústria e Comércio de Móveis e Equipamentos Ltda						
CNPJ: 86.729.324/0002-61						
Item	Descrição	Unid.	Quant.	Marca Modelo	Valor Unitário R\$	Valor Total
1	CARTEIRA UNIVERSITÁRIA Com tampo frontal regulável em resina termoplástica cadeira escolar tipo universitária com prancheta frontal interligada com estrutura tubular e demais componentes em resina termoplástica de abs. Estrutura em aço carbono 1010/1015 tubo, diâmetro de 20mm e espessura de 1.5 mm com pés tipo ski em tubo 50x30mm e espessura de 1,5 mm com ponteiras com cobertura de proteção do tubo em polipropileno. A estrutura deverá possuir um porta livro tipo caixa com abertura frontal, lateral e fundos fechados sem orifícios e base dos porta livros com no mínimo 21 orifícios para ventilação, fabricados em resina abs. A peça deverá possuir cavidade para porta lápis frontal. A fixação deverá ser feita em 4 pontos. A estrutura deverá ser unida pelo processo de solda mig, após a mesma deverá ser decapada, fosfatizada e pintada pelo processo epóxi com tinta epox-pó. Assento e encosto: com curvaturas anatômicas e ergonômicas, confeccionados em resina termoplástica ABS, deverá possuir entrada de ar no assento e encosto em nº não inferior a 11 orifícios, a fim de cumprirem a função a qual são destinados que é a ventilação na parte costal e glútea dos usuários do móvel, acabamento liso com semibrilho. Prancheta com cantos arredondados e aba com altura mínima de 40 mm. Confeccionados em resina de abs. Deverá possuir porta lápis e porta copos em sua parte frontal e sua fixação feita por 10 parafusos do tipo mitoplastic com mecanismo plástico que possibilite a regulagem horizontal de no mínimo 100 mm de distância. Deverá ter no mínimo quatro pontos de fixação no assento, quatro no encosto e dez na prancheta. Dimensões: assento: 400 mm prof. X 410 mm de larg. X 5mm de espessura centro e 6 mm de borda. Encosto: 410 mm larg. X 220 mm de alt. X 5 mm de espessura centro e 6 mm de borda. Prancheta 540 mm larg. X 350 mm de prof. X 5mm de espessura centro e 6 mm de borda. Porta livro medida interna - largura: 300 mm x profundidade: 290 mm. Medida externa - largura: 310 mm x profundidade: 340 mm. Altura da peça - 145 mm. Unidade	UN	1500	Milan/Escolar	660,00	990.000,00

Lt 002 - ME/EPP

Milanflex Indústria e Comércio de Móveis e Equipamentos Ltda
CNPJ: 86.729.324/0002-61

Item	Descrição	Unid.	Quant.	Marca Modelo	Valor Unitário R\$	Valor Total
1	<p>CARTEIRA UNIVERSITÁRIA Com tampo frontal regulável em resina termoplástica cadeira escolar tipo universitária com prancheta frontal interligada com estrutura tubular e demais componentes em resina termoplástica de abs. Estrutura em aço carbono 1010/1015 tubo, diâmetro de 20mm e espessura de 1.5 mm com pés tipo ski em tubo 50x30mm e espessura de 1,5 mm com ponteiras com cobertura de proteção do tubo em polipropileno. A estrutura deverá possuir um porta livro tipo caixa com abertura frontal, lateral e fundos fechados sem orifícios e base dos porta livros com no mínimo 21 orifícios para ventilação, fabricados em resina abs. A peça deverá possuir cavidade para porta lápis frontal. A fixação deverá ser feita em 4 pontos. A estrutura deverá ser unida pelo processo de solda mig, após a mesma deverá ser decapada, fosfatizada e pintada pelo processo epóxi com tinta epox-pó. Assento e encosto: com curvaturas anatômicas e ergonômicas, confeccionados em resina termoplástica ABS, deverá possuir entrada de ar no assento e encosto em nº não inferior a 11 orifícios, a fim de cumprirmos a função a qual são destinados que é a ventilação na parte costal e glútea dos usuários do móvel, acabamento liso com semibrilho. Prancheta com cantos arredondados e aba com altura mínima de 40 mm. Confeccionados em resina de abs. Deverá possuir porta lápis e porta copos em sua parte frontal e sua fixação feita por 10 parafusos do tipo mitoplastic com mecanismo plástico que possibilite a regulagem horizontal de no mínimo 100 mm de distância. Deverá ter no mínimo quatro pontos de fixação no assento, quatro no encosto e dez na prancheta. Dimensões: assento: 400 mm prof. X 410 mm de larg. X 5mm de espessura centro e 6 mm de borda. Encosto: 410 mm larg. X 220 mm de alt. X 5 mm de espessura centro e 6 mm de borda. Prancheta 540 mm larg. X 350 mm de prof. X 5mm de espessura centro e 6 mm de borda. Porta livro medida interna - largura: 300 mm x profundidade: 290 mm. Medida externa - largura: 310 mm x profundidade: 340 mm</p>	UN	500	Milan/Escolar	660,00	330.000,00

Lt 003

Milanflex Indústria e Comércio de Móveis e Equipamentos Ltda
CNPJ: 86.729.324/0002-61

Item	Descrição	Unid.	Quant.	Marca Modelo	Valor Unitário R\$	Valor Total
1	<p>CONJUNTO ESCOLAR ALUNO CJA-06B Mesa tampo em ABS (acrilonitrila butadieno estireno), virgem, isento de cargas minerais, injetado na cor verde (ver referências), dotado de porcas com flange, com rosca métrica m6, conectadas e, de travessa estrutural em nylon "6.0" (poliamida) aditivado com fibra de vidro, injetada na cor preta. Aplicação de laminado melamínico de alta pressão, de 0,8mm de espessura, acabamento texturizado, na cor cinza (ver referências), na face superior do tampo, colado com adesivo bicomponente. Dimensões acabadas 608mm (largura) x 466mm (profundidade) x 22mm (altura), admitindo-se tolerância de até +/- 3mm para largura e profundidade e +/- 1mm para altura. Design, detalhamento e acabamento conforme projeto. Nos moldes do tampo e da travessa estrutural devem ser gravados o símbolo internacional de reciclagem, apresentando o número identificador do polímero, a identificação "modelo FDEFNDE" (conforme indicado no projeto), e o nome da empresa fabricante do componente injetado. Nesses moldes também devem ser inseridos datadores duplos com miolo giratório de 16mm de diâmetro (tipo insert), indicando mês e ano de fabricação (conforme indicações no projeto). Obs. 1: o nome do fabricante do componente deve ser obrigatoriamente grafado por extenso, acompanhado ou não de sua própria logomarca. Estrutura composta de: - montantes verticais e travessa longitudinal confeccionados em tubo de aço carbono laminado a frio, com costura, seção oblonga de 29mm x 58mm, em chapa 16 (1,5mm); - travessa superior confeccionada em tubo de aço carbono laminado a frio, com costura, curvado em formato de "c", com seção circular, diâmetro de 31,75mm (1 1/4"), em chapa 16 (1,5mm); - pés confeccionados em tubo de aço carbono laminado a frio, com costura, seção circular, diâmetro de 38mm (1 1/2"), em projeto), e o nome da empresa fabricante do componente injetado. Nesses moldes também devem ser inseridos datadores duplos com miolo giratório de 16mm de diâmetro (tipo insert), indicando mês e ano de fabricação (conforme indicações no projeto). Obs. 1: o nome do fabricante do componente deve ser obrigatoriamente grafado por extenso, acompanhado ou não de sua própria logomarca. Alternativamente o assento e o encosto poderão ser fabricados em compensado anatómico moldado a quente, contendo no mínimo sete lâminas internas, com espessura máxima de 1,5mm cada, oriundas de reflorestamento ou de procedência legal, isentas de rachaduras, e deterioração por fungos ou insetos. Dimensões e design conforme projeto. Quando fabricado em compensado, o assento deve receber revestimento na face superior de laminado melamínico de alta pressão, de 0,6 a 0,8mm de espessura, acabamento texturizado, na cor verde (ver referências). Revestimento da face inferior em lâmina de madeira faqueada de 0,7mm, da espécie eucalyptus grandes, com acabamento em selador, seguido de verniz poliuretano, inclusive nos bordos. Espessura acabada do assento mínima de 9,7mm e máxima de 12mm. O assento em compensado moldado deve trazer gravado de forma indelével, por meio de carimbo ou gravação a fogo sob a camada de verniz, na face inferior, datador de lotes indicando mês e ano de fabricação, a identificação "modelo FDE FNDE" (conforme indicado no projeto), e o nome do fabricante do componente. Obs. 2: o nome do fabricante do componente deve ser obrigatoriamente grafado por extenso, acompanhado ou não de sua própria logomarca. Quando fabricado em compensado, o encosto deve receber revestimento nas duas faces de laminado melamínico de alta pressão, de 0,6 a 0,8mm de espessura, acabamento texturizado, na cor verde (ver referências). Bordos revestidos com selador seguido de verniz poliuretano. Espessura acabada do encosto mínima de 9,6mm e máxima de 12,1mm. O encosto em compensado moldado deve trazer gravado de forma indelével, por meio de carimbo ou gravação a fogo sob a camada de verniz, no topo inferior, o nome do fabricante do componente. Obs. 3: o nome do fabricante do componente deve ser obrigatoriamente grafado por extenso, acompanhado ou não de sua própria logomarca. Estrutura em tubo de aço carbono laminado a frio, com costura, diâmetro de 20,7mm, em chapa 14 (1,9mm). Fixação do assento e encosto injetados à estrutura através de rebites de "repuxo", diâmetro de 4,8mm, comprimento 12mm. Fixação do assento em compensado moldado à estrutura através de rebites de "repuxo", diâmetro de 4,8mm, comprimento 19mm. Fixação do encosto em compensado moldado à estrutura através de rebites de "repuxo", diâmetro de 4,8mm, comprimento 22mm. Ponteiros e sapatas em polipropileno copolímero virgem, isento de cargas minerais, injetadas na cor verde (ver referências), fixadas à estrutura através de encaixe e pino expansor. Dimensões, design e acabamento conforme projeto. Nos moldes das ponteiros e sapatas devem ser gravados o símbolo internacional de reciclagem, apresentando o número identificador do polímero, a identificação "modelo FDE FNDE" (conforme indicado no projeto), e o nome da empresa fabricante do componente injetado. Nesses moldes também devem ser inseridos datadores duplos com miolo giratório de 5 ou 6mm de diâmetro (tipo insert), indicando mês e ano de fabricação (conforme indicações no projeto). Obs. 4: o nome do fabricante do componente deve ser obrigatoriamente grafado por extenso, acompanhado ou não de sua própria logomarca. Nas partes metálicas deve ser aplicado tratamento antiferrugínoso que assegure resistência à corrosão em câmara de névoa salina de no mínimo 300 horas. Pintura dos elementos metálicos em tinta em pó híbrida epóxi / poliéster, eletrostática, brilhante, polimerizada em estufa, espessura mínima 40 micrometros, na cor cinza (ver referências). Unidade</p>	UN	1500	Milan/CJA-06B/FDE/FNDE	915,00	1.372.500,00

Lt 004 - ME/EPP

Milanflex Indústria e Comércio de Móveis e Equipamentos Ltda
CNPJ: 86.729.324/0002-61

Item	Descrição	Unid.	Quant.	Marca Modelo	Valor Unitário R\$	Valor Total
1	<p>CONJUNTO ESCOLAR ALUNO CJA-06B Mesa tampo em ABS (acrilonitrila butadieno estireno), virgem, isento de cargas minerais, injetado na cor verde (ver referências), dotado de porcas com flange, com rosca métrica m6, conectadas e, de travessa estrutural em nylon "6.0" (poliamida) aditivado com fibra de vidro, injetada na cor preta. Aplicação de laminado melamínico de alta pressão, de 0,8mm de espessura, acabamento texturizado, na cor cinza (ver referências), na face superior do tampo, colado com adesivo bicomponente. Dimensões acabadas 608mm (largura) x 466mm (profundidade) x 22mm (altura), admitindo-se tolerância de até +/- 3mm para largura e profundidade e +/- 1mm para altura. Design, detalhamento e acabamento conforme projeto. Nos moldes do tampo e da travessa estrutural devem ser gravados o símbolo internacional de reciclagem, apresentando o número identificador do polímero, a identificação "modelo FDEFNDE" (conforme indicado no projeto), e o nome da empresa fabricante do componente injetado. Nesses moldes também devem ser inseridos datadores duplos com miolo giratório de 16mm de diâmetro (tipo insert), indicando mês e ano de fabricação (conforme indicações no projeto). Obs. 1: o nome do fabricante do componente deve ser obrigatoriamente grafado por extenso, acompanhado ou não de sua própria logomarca. Estrutura composta de: - montantes verticais e travessa longitudinal confeccionados em tubo de aço carbono laminado a frio, com costura, seção oblonga de 29mm x 58mm, em chapa 16 (1,5mm); - travessa superior confeccionada em tubo de aço carbono laminado a frio, com costura, curvado em formato de "c", com seção circular, diâmetro de 31,75mm (1 1/4"), em chapa 16 (1,5mm); - pés confeccionados em tubo de aço carbono laminado a frio, com costura, seção circular, diâmetro de 38mm (1 1/2"), em projeto), e o nome da empresa fabricante do componente injetado. Nesses moldes também devem ser inseridos datadores duplos com miolo giratório de 16mm de diâmetro (tipo insert), indicando mês e ano de fabricação (conforme indicações no projeto). Obs. 1: o nome do fabricante do componente deve ser obrigatoriamente grafado por extenso, acompanhado ou não de sua própria logomarca. Alternativamente o assento e o encosto poderão ser fabricados em compensado anatômico moldado a quente, contendo no mínimo sete lâminas internas, com espessura máxima de 1,5mm cada, oriundas de reflorestamento ou de procedência legal, isentas de rachaduras, e deterioração por fungos ou insetos. Dimensões e design conforme projeto. Quando fabricado em compensado, o assento deve receber revestimento na face superior de laminado melamínico de alta pressão, de 0,6 a 0,8mm de espessura, acabamento texturizado, na cor verde (ver referências). Revestimento da face inferior em lâmina de madeira faqueada de 0,7mm, da espécie eucalyptus grandes, com acabamento em selador, seguido de verniz poliuretano, inclusive nos bordos. Espessura acabada do assento mínima de 9,7mm e máxima de 12mm. O assento em compensado moldado deve trazer gravado de forma indelével, por meio de carimbo ou gravação a fogo sob a camada de verniz, na face inferior, datador de lotes indicando mês e ano de fabricação, a identificação "modelo FDE FNDE" (conforme indicado no projeto), e o nome do fabricante do componente. Obs. 2: o nome do fabricante do componente deve ser obrigatoriamente grafado por extenso, acompanhado ou não de sua própria logomarca. Quando fabricado em compensado, o encosto deve receber revestimento nas duas faces de laminado melamínico de alta pressão, de 0,6 a 0,8mm de espessura, acabamento texturizado, na cor verde (ver referências). Bordos revestidos com selador seguido de verniz poliuretano. Espessura acabada do encosto mínima de 9,6mm e máxima de 12,1mm. O encosto em compensado moldado deve trazer gravado de forma indelével, por meio de carimbo ou gravação a fogo sob a camada de verniz, no topo inferior, o nome do fabricante do componente. Obs. 3: o nome do fabricante do componente deve ser obrigatoriamente grafado por extenso, acompanhado ou não de sua própria logomarca. Estrutura em tubo de aço carbono laminado a frio, com costura, diâmetro de 20,7mm, em chapa 14 (1,9mm). Fixação do assento e encosto injetados à estrutura através de rebites de "repuxo", diâmetro de 4,8mm, comprimento 12mm. Fixação do assento em compensado moldado à estrutura através de rebites de "repuxo", diâmetro de 4,8mm, comprimento 19mm. Fixação do encosto em compensado moldado à estrutura através de rebites de "repuxo", diâmetro de 4,8mm, comprimento 22mm. Ponteiras e sapatas em polipropileno copolímero virgem, isento de cargas minerais, injetadas na cor verde (ver referências), fixadas à estrutura através de encaixe e pino expansor. Dimensões, design e acabamento conforme projeto. Nos moldes das ponteiras e sapatas devem ser gravados o símbolo internacional de reciclagem, apresentando o número identificador do polímero, a identificação "modelo FDE FNDE" (conforme indicado no projeto), e o nome da empresa fabricante do componente injetado. Nesses moldes também devem ser inseridos datadores duplos com miolo giratório de 5 ou 6mm de diâmetro (tipo insert), indicando mês e ano de fabricação (conforme indicações no projeto). Obs. 4: o nome do fabricante do componente deve ser obrigatoriamente grafado por extenso, acompanhado ou não de sua própria logomarca. Nas partes metálicas deve ser aplicado tratamento antiferruginoso que assegure resistência à corrosão em câmara de névoa salina de no mínimo 300 horas. Pintura dos elementos metálicos em tinta em pó híbrida epóxi / poliéster, eletrostática, brilhante, polimerizada em estufa, espessura mínima 40 micrometros, na cor cinza (ver referências). Unidade</p>	UN	500	Milan/CJA-06B/FDE/FNDE	915,00	457.500,00

Lt 005

Milanflex Indústria e Comércio de Móveis e Equipamentos Ltda
CNPJ: 86.729.324/0002-61

Item	Descrição	Unid.	Quant.	Marca Modelo	Valor Unitário R\$	Valor Total
1	<p>CONJUNTO PROFESSOR CJP-01 Mesa: tampo em MDP ou MDF, com espessura de 18mm, revestido na face superior em laminado melamínico de alta pressão, 0,8mm de espessura, acabamento texturizado, na cor cinza (ver referências), cantos arredondados (conforme projeto). Revestimento na face inferior em chapa de balanceamento (contra placa fenólica) de 0,6mm. Aplicação de porcas garra com rosca métrica m6 e comprimento 10mm (ver detalhamento no projeto). Dimensões acabadas 1200mm (largura) x 650mm (profundidade) x 19,4mm (espessura), admitindo-se tolerância de até + 2mm para largura e profundidade e +/- 1mm para espessura. Painel frontal em MDP ou MDF, com espessura de 18mm, revestido nas duas faces em laminado melamínico de baixa pressão - bp, acabamento frost, na cor cinza (ver referências). Dimensões acabadas de 1117mm (largura) x 250mm (altura) x 18mm (espessura) admitindo - se tolerâncias de +/- 2mm para largura e altura e +/- 0,6mm para espessura. Topos encabeçados com fita de bordo termoplástica extrudada, confeccionada em pvc (cloreto de polivinila), pp (polipropileno) ou pe (polietileno), com "primer" na face de colagem, acabamento de superfície texturizado, na cor cinza (ver referências), colada com adesivo "hot melting". Resistência ao arrancamento mínima de 70n (ver fabricação). Dimensões nominais de 22mm (largura) x 3mm (espessura), com tolerância de +/- 0,5mm para espessura. Centralizar ponto de início e término de aplicação da fita de bordo no ponto central e do lado oposto à borda de contato com o usuário. O ponto de encontro da fita de bordo não deve apresentar espaços ou deslocamentos que facilitem seu arrancamento. Estrutura composta de: - montantes verticais e travessa longitudinal confeccionados em tubo de aço carbono laminado a frio, com costura, seção semi-oblonga de 25mm x 60mm, em chapa 16 (1,5 mm). - travessa superior confeccionada em tubo de aço carbono laminado a frio, com costura, curvado em formato de "c", com seção circular, diâmetro 31,75mm (1 1/4"), em chapa 16 (1,5mm) - pés confeccionados em tubo de aço carbono laminado a frio, com costura, seção circular, diâmetro de 38mm (1 1/2"), em chapa 16 (1,5mm). Fixação do tampo à estrutura através de: - 06 porcas garra rosca métrica m6 (diâmetro de 6mm) - 06 parafusos rosca métrica m6 (diâmetro de 6mm), comprimento 47mm (com tolerância de +/- 2mm), cabeça panela, fenda philips. Fixação do painel à estrutura através de parafusos auto - atarraxantes 3/16" x 5/8", zincados. Obs. 1: a definição dos processos de montagem e do torque de aperto dos parafusos que fixam o tampo à estrutura deve considerar, que após o aperto, não deve haver vazio entre a superfície da porca garra e o laminado de alta pressão. É permitida a utilização de mastique elástico ou outro produto polimérico na região situada entre a superfície da porca garra e o laminado de alta pressão. Aletas de fixação do painel confeccionadas em chapa de aço carbono em chapa 14 (1,9 mm), estampadas conforme projeto. Fixação das sapatas (frontal e posterior) aos pés através de rebites de "repuxo", diâmetro de 4,8mm, comprimento 12mm. Pontleiras e sapatas em polipropileno copolímero virgem isento de cargas minerais, injetadas na cor cinza (ver referências). Dimensões, design e acabamento conforme projeto. Nos moldes das pontleiras e sapatas deve ser gravado o símbolo internacional de reciclagem, apresentando o número identificador do polímero; datador de lotes indicando mês e ano de fabricação, a identificação "modelo FDE-FNDE" (conforme indicado no projeto) e o nome da empresa fabricante do componente injetado. Obs. 2: o nome do fabricante do componente deve ser obrigatoriamente gravado por extenso, acompanhado ou não de sua própria logomarca. Nas partes metálicas deve ser aplicado tratamento antiferruginoso que assegure resistência à corrosão em câmara de névoa salina de no mínimo 300 horas. O grau de enferrugamento deve ser de 0 e o grau de empolamento deve ser de 0/10. Pintura dos elementos metálicos em tinta em pó híbrida epóxi / poliéster, eletrostática, brilhante, polimerizada em estufa, espessura mínima de 40 micrometros na cor cinza (ver referências). CJP-01 - Cadeira assento e encosto em polipropileno copolímero virgem isento de cargas minerais, injetadas na cor cinza (ver referências). Dimensões, design e acabamento conforme projeto. Nos moldes do assento e do encosto deve ser gravado o símbolo internacional de reciclagem, apresentando o número identificador do polímero, datador de lotes indicando mês e ano de fabricação, a identificação "modelo FDE-FNDE" (conforme indicado no projeto) e o nome da empresa fabricante do componente injetado. Obs. 1: o nome do fabricante do componente deve ser obrigatoriamente gravado por extenso, acompanhado ou não de sua própria logomarca. Alternativamente o assento e o encosto poderão ser fabricados em compensado analítico moldado a quente, contendo no mínimo sete lâminas internas, com espessura máxima de 1,5mm cada, oriundas de reflorestamento ou de procedência legal, isentas de rachaduras e deterioração por fungos ou insetos. Dimensões e design conforme projeto. Quando fabricado em compensado, o assento deve receber revestimento na face superior de laminado melamínico de alta pressão, de 0,6mm a 0,8 mm de espessura, acabamento texturizado, na cor cinza (ver referências). Revestimento da face inferior em lâmina de madeira fagueada de 0,7mm, da espécie eucalyptus grandes, com acabamento em selador, seguido de verniz poliuretano, inclusive nos bordos. Espessura acabada do assento mínima de 9,7mm e máxima de 12mm. O assento em compensado moldado deve trazer gravado de forma indeleível, por meio de carimbo ou gravação a fogo sob a camada de verniz, na face inferior, datador de lotes indicando mês e ano de fabricação, a identificação "modelo FDE-FNDE" (conforme indicado no projeto) e o nome do fabricante do componente. Obs. 2: o nome do fabricante do componente deve ser obrigatoriamente gravado por extenso, acompanhado ou não de sua própria logomarca. Quando fabricado em compensado, o encosto deve receber revestimento nas duas faces de laminado melamínico de alta pressão, de 0,6mm a 0,8mm de espessura, acabamento texturizado, na cor cinza (ver referências). Bordos revestidos com selador seguido de verniz poliuretano. Espessura acabada do encosto mínima de 9,6mm e máxima de 12,1mm. O encosto em compensado moldado deve trazer gravado de forma indeleível, por meio de carimbo ou gravação a fogo sob a camada de verniz, no topo inferior, o nome do fabricante do componente. Obs. 3: o nome do fabricante do componente deve ser obrigatoriamente gravado por extenso, acompanhado ou não de sua própria logomarca. Estrutura em tubo de aço carbono laminado a frio, com costura, diâmetro de 20,7mm, em chapa 14 (1,9mm). Fixação do assento e encosto injetados à estrutura através de rebites de "repuxo", diâmetro de 4,8mm, comprimento 12mm. Fixação do assento em compensado moldado à estrutura através de rebites de repuxo, diâmetro de 4,8mm, comprimento 19mm. Fixação do encosto em compensado moldado à estrutura através de rebites de repuxo, diâmetro 4,8mm, comprimento 22mm. Pontleiras e sapatas em polipropileno copolímero virgem isento de cargas minerais, injetadas na cor cinza (ver referências), fixadas à estrutura através de encaixe e pino expansor. Dimensões, design e acabamento conforme projeto. Nos moldes das pontleiras e sapatas deve ser gravado o símbolo internacional de reciclagem, apresentando o número identificador do polímero, a identificação "modelo FDE-FNDE" (conforme indicado no projeto) e o nome da empresa fabricante do componente injetado. Obs. 4: o nome do fabricante do componente deve ser obrigatoriamente gravado por extenso, acompanhado ou não de sua própria logomarca. Nas partes metálicas deve ser aplicado tratamento antiferruginoso que assegure resistência à corrosão em câmara de névoa salina de no mínimo 300 horas. O grau de enferrugamento deve ser de 0 e o grau de empolamento deve ser de 0/10. Pintura dos elementos metálicos em tinta em pó híbrida epóxi / poliéster, eletrostática, brilhante, polimerizada em estufa, espessura mínima 40 micrometros, na cor cinza (ver referências) apresentar juntamente com a proposta de preços: certificado ambiental de cadeia de custódia do FSC ou CERFLOR em nome do fabricante do mobiliário comprovando a procedência da madeira proveniente de manejo florestal responsável ou de reflorestamento, certificado de cadastro técnico federal das atividades potencialmente poluidoras em nome da licitante, só será admitida a oferta de produto cujo fabricante esteja regularmente registrado no cadastro técnico federal de atividades potencialmente poluidoras ou utilizadoras de recursos ambientais, relatório de qualidade de colagem da fita de bordo deve apresentar resistência ao arrancamento mínima de 70n, ensaio de colagem (resistência à tração), constante na ABNT NBR 16332:2014 - móveis de madeira - fita de borda e suas aplicações - requisitos e métodos de ensaio, relatório de ensaio de resistência a corrosão das partes metálicas em câmara de névoa salina (NBR 8094.63) de no mínimo 300 horas, relatório de ensaio de resistência a corrosão por exposição à atmosfera úmida saturada (NBR 8095.15) - sem alterações exposição mínima 300 horas emitido por laboratório credenciado pelo CGERE-INMETRO, relatório de ensaio da tinta epóxi-pó aplicada em substrato de base fibrosa com medida de camada de no mínimo 40 microns (NBR 10443:08), laudo/ ensaio de determinação aderência em conformidade a NBR 11003:2009, com resultado igual a y0/y0, elaborado por laboratório acreditado pelo INMETRO, laudo de desempenho do produto de, no mínimo, 560 horas conforme norma NBR 8096/1963 - material metálico revestido e não revestido - corrosão por exposição ao dióxido de enxofre, em corpos de prova que contenham uniões soldadas. Garantia de 1 ano.</p>	UN	150	Milan/FDE/FNDE	1.100,00	165.000,00

Lt 006 ME/EPP						
Milanflex Indústria e Comércio de Móveis e Equipamentos Ltda CNPJ: 86.729.324/0002-61						
Item	Descrição	Unid.	Quant.	Marca Modelo	Valor Unitário R\$	Valor Total
1	<p>CONJUNTO PROFESSOR CJP-01 Mesa: tampo em MDP ou MDF, com espessura de 18mm, revestido na face superior em laminado melamínico de alta pressão, 0,8mm de espessura, acabamento texturizado, na cor cinza (ver referências), cantos arredondados (conforme projeto). Revestimento na face inferior em chapa de balanceamento (contra placa fendida) de 0,6mm. Aplicação de porcas garra com rosca métrica m6 e comprimento 10mm (ver detalhamento no projeto). Dimensões acabadas 1200mm (largura) x 650mm (profundidade) x 19,4mm (espessura), admitindo-se tolerância de até + 2mm para largura e profundidade e +/- 1mm para espessura. Painel frontal em MDP ou MDF, com espessura de 18mm, revestido nas duas faces em laminado melamínico de baixa pressão - bp, acabamento frost, na cor cinza (ver referências). Dimensões acabadas de 1117mm (largura) x 250mm (altura) x 18mm (espessura) admitindo - se tolerâncias de +/- 2mm para largura e altura e +/- 0,6mm para espessura. Topos encabeçados com fita de bordo termoplástica extrudada, confeccionada em pvc (coreto de polivinila), pp (polipropileno) ou pe (polietileno), com "primer" na face de colagem, acabamento de superfície texturizado, na cor cinza (ver referências), colada com adesivo "hot melting". Resistência ao arrancamento mínima de 70n (ver fabricação). Dimensões nominais de 22mm (largura) x 3mm (espessura), com tolerância de +/- 0,5mm para espessura. Centralizar ponto de início e término de aplicação da fita de bordo no ponto central e do lado oposto à borda de contato com o usuário. O ponto de encontro da fita de bordo não deve apresentar espaços ou deslocamentos que facilitem seu arrancamento. Estrutura composta de: - montantes verticais e travessa longitudinal confeccionados em tubo de aço carbono laminado a frio, com costura, seção semi-oblônga de 25mm x 60mm, em chapa 16 (1,5 mm). - travessa superior confeccionada em tubo de aço carbono laminado a frio, com costura, curvado em formato de "c", com seção circular, diâmetro 31,75mm (1 1/4"), em chapa 16 (1,5mm). - pés confeccionados em tubo de aço carbono laminado a frio, com costura, seção circular, diâmetro de 38mm (1 1/2"), em chapa 16 (1,5mm). Fixação do tampo à estrutura através de: - 06 porcas garras rosca métrica m6 (diâmetro de 6mm); - 06 parafusos rosca métrica m6 (diâmetro de 6mm), comprimento 47mm (com tolerância de +/- 2mm), cabeça panela, fenda philips. Fixação do painel à estrutura através de parafusos auto - atarraxantes 3/16" x 5/8", zincados. Obs. 1: a definição dos processos de montagem e do torque de aperto dos parafusos que fixam o tampo à estrutura deve considerar, que após o aperto, não deve haver vazio entre a superfície da porca garra e o laminado de alta pressão. É permitida a utilização de mastique elástico ou outro produto polimérico na região situada entre a superfície da porca garra e o laminado de alta pressão. Aletas de fixação do painel confeccionadas em chapa de aço carbono em chapa 14 (1,9 mm), estampadas conforme projeto. Fixação das sapatas (frontal e posterior) aos pés através de rebites de "repuxo", diâmetro de 4,8mm, comprimento 12mm. Ponteiros e sapatas em polipropileno copolímero virgem isento de cargas minerais, injetadas na cor cinza (ver referências). Dimensões, design e acabamento conforme projeto. Nos moldes das ponteiros e sapatas deve ser gravado o símbolo internacional de reciclagem, apresentando o número identificador do polímero; datador de lotes indicando mês e ano de fabricação; a identificação "modelo FDE-FNDE" (conforme indicado no projeto) e o nome da empresa fabricante do componente injetado. Obs. 2: o nome do fabricante do componente deve ser obrigatoriamente grafado por extenso, acompanhado ou não de sua própria logomarca. Nas partes metálicas deve ser aplicado tratamento antiferruginoso que assegure resistência à corrosão em câmara de névoa salina de no mínimo 300 horas. O grau de enferrugamento deve ser de f0 e o grau de empolamento deve ser de d010. Pintura dos elementos metálicos em tinta em pó híbrida epóxi / poliéster, eletrostática, brilhante, polimerizada em estufa, espessura mínima de 40 micrometros na cor cinza (ver referências). CJP-01 - Cadeira assento e encosto em polipropileno copolímero virgem isento de cargas minerais, injetados na cor cinza (ver referências). Dimensões, design e acabamento conforme projeto. Nos moldes do assento e do encosto deve ser gravado o símbolo internacional de reciclagem, apresentando o número identificador do polímero, datador de lotes indicando mês e ano de fabricação, a identificação "modelo FDE-FNDE" (conforme indicado no projeto) e o nome da empresa fabricante do componente injetado. Obs. 1: o nome do fabricante do componente deve ser obrigatoriamente grafado por extenso, acompanhado ou não de sua própria logomarca. Alternativamente o assento e o encosto poderão ser fabricados em compensado analítico moldado a quente, contendo no mínimo sete lâminas internas, com espessura máxima de 1,5mm cada, oriundas de reflorestamento ou de procedência legal, isentas de rachaduras e deterioração por fungos ou insetos. Dimensões e design conforme projeto. Quando fabricado em compensado, o assento deve receber revestimento na face superior de laminado melamínico de alta pressão, de 0,6mm a 0,8 mm de espessura, acabamento texturizado, na cor cinza (ver referências). Revestimento da face inferior em lâmina de madeira faqueada de 0,7mm, da espécie eucalyptus grandes, com acabamento em selador, seguido de verniz poliuretano, inclusive nos bordos. Espessura acabada do assento mínima de 9,7mm e máxima de 12mm. O assento em compensado moldado deve trazer gravado de forma indelével, por meio de carimbo ou gravação a fogo sob a camada de verniz, na face inferior, datador de lotes indicando mês e ano de fabricação, a identificação "modelo FDE-FNDE" (conforme indicado no projeto) e o nome do fabricante do componente. Obs. 2: o nome do fabricante do componente deve ser obrigatoriamente grafado por extenso, acompanhado ou não de sua própria logomarca. Quando fabricado em compensado, o encosto deve receber revestimento nas duas faces de laminado melamínico de alta pressão, de 0,6mm a 0,8mm de espessura, acabamento texturizado, na cor cinza (ver referências). Bordos revestidos com selador seguido de verniz poliuretano. Espessura acabada do encosto mínima de 9,6mm e máxima de 12,1mm. O encosto em compensado moldado deve trazer gravado de forma indelével, por meio de carimbo ou gravação a fogo sob a camada de verniz, no topo inferior, o nome do fabricante do componente. Obs. 3: o nome do fabricante do componente deve ser obrigatoriamente grafado por extenso, acompanhado ou não de sua própria logomarca. Estrutura em tubo de aço carbono laminado a frio, com costura, diâmetro de 20,7mm, em chapa 14 (1,9mm). Fixação do assento e encosto injetados à estrutura através de rebites de "repuxo", diâmetro de 4,8mm, comprimento 12mm. Fixação do assento em compensado moldado à estrutura através de rebites de repuxo, diâmetro de 4,8mm, comprimento 19mm. Fixação do encosto em compensado moldado à estrutura através de rebites de repuxo, diâmetro 4,8mm, comprimento 22mm. Ponteiros e sapatas em polipropileno copolímero virgem isento de cargas minerais, injetadas na cor cinza (ver referências), fixadas à estrutura através de encaixe e pino expansor. Dimensões, design e acabamento conforme projeto. Nos moldes das ponteiros e sapatas deve ser gravado o símbolo internacional de reciclagem, apresentando o número identificador do polímero, a identificação "modelo FDE-FNDE" (conforme indicado no projeto) e o nome da empresa fabricante do componente injetado. Obs. 4: o nome do fabricante do componente deve ser obrigatoriamente grafado por extenso, acompanhado ou não de sua própria logomarca. Nas partes metálicas deve ser aplicado tratamento antiferruginoso que assegure resistência à corrosão em câmara de névoa salina de no mínimo 300 horas. O grau de enferrugamento deve ser de f0 e o grau de empolamento deve ser de d010. Pintura dos elementos metálicos em tinta em pó híbrida epóxi / poliéster, eletrostática, brilhante, polimerizada em estufa, espessura mínima 40 micrometros, na cor cinza (ver referências), apresentar juntamente com a proposta de preços: certificado ambiental de cadeia de custódia do FSC ou CERFLOR em nome do fabricante do mobiliário comprovando a procedência da madeira proveniente de manejo florestal responsável ou de reflorestamento, certificado de cadastro técnico federal das atividades potencialmente poluidoras em nome da licitante, só será admitida a oferta de produto cujo fabricante esteja regularmente registrado no cadastro técnico federal de atividades potencialmente poluidoras ou utilizadoras de recursos ambientais, relatório de qualidade de colagem da fita de bordo deve apresentar resistência ao arrancamento mínima de 70n, ensaio de colagem (resistência à tração), constante na ABNT NBR16332:2014 - móveis de madeira - fita de borda e suas aplicações - requisitos e métodos de ensaio, relatório de ensaio de resistência a corrosão das partes metálicas em câmara de névoa salina (NBR 8094:83) de no mínimo 300 horas, relatório de ensaio de resistência a corrosão por exposição à atmosfera úmida saturada (NBR 8095:15) - sem alterações exposição mínima 300 horas emitido por laboratório credenciado pelo CGERE-INMETRO, relatório de ensaio da tinta epóxi-pó aplicada em substrato de base ferrosa com medida de camada de no mínimo 40 microns (NBR 10443:08), laudo/ensaio de determinação aderência em conformidade a NBR 11003:2009, com resultado igual a y0/x0, elaborado por laboratório acreditado pelo INMETRO, laudo de desempenho do produto de, no mínimo, 560 horas conforme norma NBR 8096/1983 - material metálico revestido e não revestido - corrosão por exposição ao dióxido de enxofre, em corpos de prova que contenham uniões soldadas. Garantia de 1 ano.</p>	UN	50	Milan/FDE/FNDE	1.100,00	55.000,00

VALOR TOTAL DO REGISTRO DE PREÇO R\$ 3.370.000,00 (três milhões, trezentos e setenta mil reais).

1.2. O preço unitário de cada item englobará todas as despesas relativas ao objeto, bem como os respectivos custos diretos e indiretos, incluindo seguro, tributos, remunerações, despesas fiscais e financeiras, benefícios e despesas indiretas (BDI), manuais, transporte, todas as taxas e quaisquer outras necessárias ao cumprimento do objeto deste registro, e não será considerada nenhuma reivindicação adicional de pagamento ou reajustamento de preços.

2. DA EXPECTATIVA DE FORNECIMENTO

2.1. Esta Ata de Registro de Preço não gera a obrigação aos órgãos e entidades participantes do Registro de Preços, de contratar, possuindo característica de futura e eventual contratação de acordo com os preços, fornecedores beneficiários e condições relacionadas na licitação e propostas apresentadas.

2.2. Órgãos/Entidades participantes que responderam à **pesquisa de quantitativo nº 622** acostada ao processo administrativo e encerrada no dia **20/01/2023**, sendo os seguintes: UNEMAT.

2.3. A utilização dos quantitativos registrados nesta Ata, pelos órgãos ou entidades participantes, será restrita ao quantitativo informado na pesquisa de demanda, conforme relatório de pesquisa anexo ao edital.

2.3.1. Os demais Órgãos ou Entidades, não participantes e demais, serão adesos na forma prevista no Decreto federal nº 7.892/2013 e Decreto Estadual nº. 840/2017 e alterações (Adesão Carona).

2.4. A utilização dos quantitativos registrados nesta Ata, pelos órgãos ou entidades participantes, será restrita ao quantitativo informado na pesquisa de demanda, conforme relatório de pesquisa anexo ao edital.

2.4.1. Excepcionalmente a Unemat poderá remanejar entre os participantes da Ata de Registro de Preços, os quantitativos registrados, desde que devidamente justificado pelo órgão adeso, conforme o artigo 77, VII do Decreto Estadual nº 840/2017.

A PRESENTE ATA FOI ASSINADA NO DIA 07/07/2023 E POSSUI VALIDADE DE 12 MESES CONTADOS A PARTIR DA DATA DA PUBLICAÇÃO NO DIÁRIO OFICIAL DO ESTADO.

ORIGINAL DEVIDAMENTE ASSINADO NOS AUTOS DA ATA DE REGISTRO DE PREÇOS Nº 011/2023 - UNEMAT, DISPONÍVEL NA ÍNTEGRA NO SITE DA UNEMAT OU NOS AUTOS.

EXTRATO DO TERMO ADITIVO Nº 005 AO CONTRATO Nº 039/2022-UNEMAT

PARTES: UNIVERSIDADE DO ESTADO DE MATO GROSSO / FORT CONSTRUTORA LTDA - ME, CNPJ sob o n.º 20.004.665/0001-80

DO OBJETO: a prorrogação do prazo de vigência contratual e da execução da obra. Fica prorrogado o prazo de vigência do Contrato 039/2022 por mais 233 (duzentos e trinta e três) dias e o prazo de execução dos serviços por mais 210 (duzentos e dez) dias.

DA ASSINATURA: 06/07/2023.

DO VALOR: Permanece o mesmo.

GESTORA/MATRÍCULA: Jocilaine Garcia, matrícula 131914.

FISCAL/MATRÍCULA: Marcos Lázaro Guimarães, matrícula 110694.

SUPLENTE/MATRÍCULA: Alex Sandro Teixeira de Souza, matrícula 315273.

DOTAÇÃO ORÇAMENTÁRIA: 26201.0001.12.364.528.2214.0700.449 000000.100.5.1

ELEMENTO DE DESPESA: 51 - Obras e Instalações.

ASSINAM: Profa. Dra. Vera Lucia da Rocha Maquêa - Reitora e Sra. Maria Odema Biava Boaria - Representante Legal.

ESTADO DE MATO GROSSO

SECRETARIA DE ESTADO DE CIÊNCIA, TECNOLOGIA E INOVAÇÃO UNIVERSIDADE DO ESTADO DE MATO GROSSO AVISO DE HABILITAÇÃO CLASSIFICAÇÃO E RESULTADO CONCORRÊNCIA PÚBLICA Nº 0001/2023 - UNEMAT PROCESSO Nº UNEMAT-PRO-2022/27332 - SIAG: 0027332/2022

A **UNIVERSIDADE DO ESTADO DE MATO GROSSO: UNEMAT**, por intermédio da **Comissão Permanente de Licitações - CPL**, designada pela **Portaria nº 185/2023 - UNEMAT**, de 27/01/2023, publicada no D.O.E. no dia 30.01.2023, torna público para conhecimento dos interessados, o **resultado da HABILITAÇÃO, CLASSIFICAÇÃO DE PROPOTAS e RESULTADO FINAL (VENCEDORA)** da licitação na modalidade **Concorrência Pública nº 0001/2023 - Unemat**, que tem por objeto a **Selecionar Empresa de Engenharia Área Civil, para execução de obra de reforma e ampliação do Centro Experimental e Tecnológico CET no Campus Universitário de Sinop da Universidade do Estado de Mato Grosso - Unemat**, conforme Projeto Básico e anexos do Edital, na forma da legislação pertinente, em especial da Lei n.º 8.666/1993, e dos termos estabelecidos no Edital. O resultado da presente licitação foi **DECLARADO** o seguinte: **HABILITADA: FORT CONSTRUTORA LTDA, CNPJ 20.004.665/0001-80; e INABILITADA: ROMFIM PROJETOS E CONSTRUÇÕES LTDA ME, CNPJ 19.620.874/0001-70**, conforme Ata da sessão de Abertura. Quanto a proposta de preços foi **DECLARADO** o seguinte: **CLASSIFICADA** proposta da empresa: **FORT CONSTRUTORA LTDA, CNPJ 20.004.665/0001-80** com valor de: **Lote 001 R\$ 3.282.773,00**. E sagrou-se **VENCEDORA** a empresa: **FORT CONSTRUTORA LTDA, CNPJ 20.004.665/0001-80**, com proposta no valor de: **Lote 001 R\$ 3.282.773,00** (três milhões, duzentos e oitenta e dois mil e setecentos e setenta e três reais). Nos termos da ata da sessão de abertura da **CONCORRÊNCIA PÚBLICA Nº. 001/2023 - UNEMAT**, que está publicada no site da Unemat www.unemat.br/licitacoes e da www.gestao.mt.gov.br - (Link: Portal de Aquisições) junto ao edital. Na forma do subitem 19.2 do edital, das decisões proferidas pela Comissão, cabe recurso no prazo e na forma estabelecidos no art. 109 da Lei 8.666/1993. **PROCESSO Nº UNEMAT-PRO-2022/27332 - SIAG: 0027332/2022.**

Cáceres/MT, 07 de julho de 2023.

Samuel Longo

Presidente da Comissão Permanente de Licitação

MT PAR

MT PARTICIPAÇÕES E PROJETOS S.A.

EXTRATO DO 1º TERMO ADITIVO AO CONTRATO Nº 022/2023/MTPAR

CONTRATANTE: MT Participações e Projetos S.A. - MT-PAR, CNPJ 17.816.442/0001-03.

CONTRATADA: PWR Engenharia e Gestão de Serviços LTDA, CNPJ: 43.458.795/0001-99.

OBJETO: O presente Termo Aditivo tem como objeto prorrogar o prazo de vigência contratual por mais 30 dias corridos, totalizando 3 meses, com o término previsto em 03/08/2023.

DATA DE ASSINATURA: 30/06/2023.

PROTOCOLO Nº: HrX5ecdTd3

DA RATIFICAÇÃO: Ficam ratificadas as demais Cláusulas do Contrato nº 022/2023/MTPAR, desde que não contrariem o que ficou convencionado no presente Termo Aditivo.

ASSINAM: Pela Contratante, Diretor Presidente, WENER KLESLEY DOS SANTOS e pela Contratada PEDRO WILLIAM RONDON DOS SANTOS.

A íntegra do contrato e do aditivo pode ser consultada no portal de transparência do Governo do Estado de Mato Grosso.



- **Eu prometo
que vou mudar,
ele me disse.**

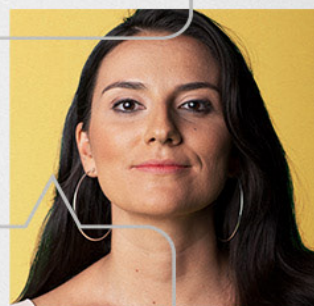

- **Eu espero que sim.
Só não esperei
para descobrir.**

*Se você passa por isso ou conhece
alguém que passa, não se cale.
Precisamos conversar sobre violência
doméstica e como superá-la.*

**NÃO
CALE.
FALE.**



Governo de
**Mato
Grosso**

Violência contra a mulher é crime. Denuncie. Ligue **180**

DEFENSORIA PÚBLICA

EXTRATO DO 1º TERMO ADITIVO AO CONTRATO Nº 032/2021/DPE/MT

Processo nº 23999/2023.

Contratante: DEFENSORIA PÚBLICA DO ESTADO DE MATO GROSSO.
Contratado: BRS SUPRIMENTOS CORPORATIVOS S/A

Do Objeto: O presente Termo aditivo objetiva:

- a) Majorar o valor do contrato em 25,00% (Vinte e cinco por cento);
b) Alteração do Cadastro do CNPJ da Contratada

Data da assinatura: 06/07/2023.

Fundamento Legal: artigo 57, II, da Lei Federal nº 8.666/93, nos termos do Processo nº 22029/2023, Parecer Técnico nº 236/2023.

Assinam: Primeiro Subdefensor Público Geral: ROGÉRIO BORGES FREITAS,

Rep Legal: CESAR LEANDRO FOLLE

Informações adicionais: https://www.gp.srv.br/transparencia_dpemt/servlet/home_contratos?1

EXTRATO DETERMO DE CIÊNCIA E COMPROMISSO PARA PARTICIPAÇÃO DO PTO

PROCESSO Nº 23987/2023

TERMO DE PACTUAÇÃO PARA PARTICIPAÇÃO DO PTO

PARTICIPANTE: LUANA DUARTE LIMA DOVIGI - ASSESSORA JURÍDICA.

OBJETO: A servidora solicitante, LUANA DUARTE LIMA DOVIGI, declara a intenção em participar do Programa de Teletrabalho Ordinário (PTO) a partir de 21 de junho de 2023, nos termos da Resolução nº 020/2022/DPG/DPMT, publicada em 18/08/2022

ASSINATURA: 21/06/2023.

PRAZO PARA COMPARECIMENTO EM CASO DE CONVOCAÇÃO:

(cinco) dias úteis.

EXPEDIENTE: 12h00 às 18h00

PRAZO DE AVALIAÇÃO: 03 (três) meses.

PORTARIA Nº 879/2023/SDPG

A SEGUNDA SUBDEFENSORA PÚBLICA-GERAL DO ESTADO DE MATO GROSSO, no uso de suas atribuições legais e institucionais, conferidas pelo art. 14 - Seção I - A da Lei 146/2003 com redação modificada pela Lei Complementar 608/2018;

CONSIDERANDO a decisão proferida no procedimento nº 26912/2023;

RESOLVE:

Art. 1º DESIGNAR o servidor ADRIANO AUGUSTO DE SOUSA MELO, da Coordenadoria de Infraestrutura Física, para realizar trabalho extraordinário no Edifício Pantanal Business, no dia 08/07/2023.

Art. 2º Esta Portaria entra em vigor na data de sua publicação, revogando as disposições contrárias.

Cuiabá/MT, 07 de julho de 2023

MARIA CECÍLIA ALVES DA CUNHA

Segunda Subdefensora Pública-Geral do Estado de Mato Grosso

PORTARIA Nº 880/2023/SDPG

A SEGUNDA SUBDEFENSORA PÚBLICA-GERAL DO ESTADO DE MATO GROSSO, no uso de suas atribuições legais e institucionais, conferidas pelo art. 14 - Seção I - A da Lei 146/2003 com redação modificada pela Lei Complementar 608/2018;

CONSIDERANDO a decisão proferida no procedimento nº 26904/2023;

RESOLVE:

Art. 1º ESTABELECEER a Escala de Plantão dos Defensores Públicos e Assessor Jurídico do Núcleo de Brasnorte, conforme relacionado na tabela abaixo:

PERÍODO	RESPONSÁVEL
10/07/2023 a 14/07/2023	Dr. (a): Jorge Alexandre Felipe Viana Munduruca Assessor (a) Jurídico (a): Plínio de Andrade Carvalho
17/07/2023 a 21/07/2023	Dr. (a): Renato Henrique Ferrarezi Assessor (a) Jurídico (a): Plínio de Andrade Carvalho
24/07/2023 a 28/07/2023	Dr. (a): Renato Henrique Ferrarezi Assessor (a) Jurídico (a): Plínio de Andrade Carvalho
31/07/2023	Dr. (a): Renato Henrique Ferrarezi Assessor (a) Jurídico (a): Plínio de Andrade Carvalho

01/08/2023 a 04/08/2023	Dr. (a): Emília Maria Bertini Bueno Assessor (a) Jurídico (a): Plínio de Andrade Carvalho
07/08/2023 a 11/08/2023	Dr. (a): Emília Maria Bertini Bueno Assessor (a) Jurídico (a): Plínio de Andrade Carvalho
14/08/2023 a 18/08/2023	Dr. (a): Renato Henrique Ferrarezi Assessor (a) Jurídico (a): Plínio de Andrade Carvalho
21/08/2023	Dr. (a): Emília Maria Bertini Bueno Assessor (a) Jurídico (a): Plínio de Andrade Carvalho

Art. 2º Esta Portaria entra em vigor na data de sua publicação, revogando as disposições contrárias.

Cuiabá/MT, 07 de julho de 2023.

MARIA CECÍLIA ALVES DA CUNHA

Segunda Subdefensora Pública-Geral do Estado de Mato Grosso

PORTARIA Nº 02/2023/CGDP/MT

O CORREGEDOR-GERAL DA DEFENSORIA PÚBLICA DO ESTADO DE MATO GROSSO, no uso das suas atribuições legais e regimentais, conferidas pela Lei Complementar Estadual nº 146/03, em especial artigo 26, I e XVIII, e Resolução nº 112/2019/CSDP, artigos 5º, XVIII, 17 e 19,

CONSIDERANDO a Resolução nº 01/2023/DPG/CG que definiu a competência desta Corregedoria-Geral para gerenciamento do uso do sistema de processamento eletrônico (Processo Judicial Eletrônico-PJe) no âmbito da Defensoria Pública do Estado de Mato Grosso;

RESOLVE:

Art. 1º. Designar o Segundo Subcorregedor-Geral, Dr. Francisco Framarion Pinheiro Junior, para promover o gerenciamento do uso do sistema de processamento eletrônico (Processo Judicial Eletrônico-PJe), inclusive junto ao Tribunal de Justiça do Estado de Mato Grosso.

Art. 2º. Esta Portaria entrará em vigor na data da sua publicação.

Carlos Eduardo Roika Junior

Corregedor-Geral

PORTARIA Nº 03/2023/CGDP/MT

O CORREGEDOR-GERAL DA DEFENSORIA PÚBLICA DO ESTADO DE MATO GROSSO, no uso das suas atribuições legais e regimentais, conferidas pela Lei Complementar Estadual nº 146/03, em especial artigo 26, I e XVIII, e Resolução nº 112/2019/CSDP, artigos 5º, XVIII, 17 e 19,

CONSIDERANDO o artigo 6º da Resolução nº 009/2023/DPG/CG que definiu a competência desta Corregedoria-Geral para atuação junto ao Sistema SOLAR;

CONSIDERANDO decisão proferida no procedimento nº 23846/2023;

RESOLVE:

Art. 1º. Designar a Primeira Subcorregedora-Geral, Dra. Helyodora Carolyne Almeida Bento, para coordenar, orientar e regular o uso do sistema de Solução Avançada de Atendimento de Referência - SOLAR no âmbito da Corregedoria-Geral.

Art. 2º. Designar os servidores para auxiliar a Primeira Subcorregedora-Geral:
- Isadora Pratta Monteiro - assessora jurídica
- Danilo Gonçalves Belo - técnico administrativo

Art. 3º. Esta Portaria entrará em vigor na data da sua publicação.

Carlos Eduardo Roika Junior

Corregedor-Geral

PORTARIA Nº 881/2023/SDPG

A SEGUNDA SUBDEFENSORA PÚBLICA-GERAL DO ESTADO DE MATO GROSSO, no uso de suas atribuições legais e institucionais, conferidas pelo art. 14 - Seção I - A da Lei 146/2003 com redação modificada pela Lei Complementar 608/2018;

Art. 1º CONCEDER à Servidora Pública LUANA SILVA OLIVEIRA BARREIROS, matrícula 100948, usufruto de 15 (quinze) dias de férias individuais, para serem usufruídas nos dias 31/07/2023 a 14/08/2023, referente ao período aquisitivo 2018/2019, conforme procedimento nº 26538/2023.

Art. 2º CONCEDER ao Defensor Público MARCELLO AFFONSO BARRETO RAMIRES, matrícula 100201, usufruto de 3 (três) dias de férias compensatórias para serem usufruídas nos dias 12/07/2023 a 14/07/2023, referente ao plantão integrado, conforme procedimento 26543/2023.

Art. 3º CONCEDER ao Defensor Público MARCELLO AFFONSO BARRETO RAMIRES, matrícula 100201, usufruto de 2 (dois) dias de férias compensatórias para serem usufruídas nos dias 20/07/2023 a 21/07/2023, referente ao plantão integrado, conforme procedimento 26543/2023.

Art. 4º CONCEDER ao Servidor Público ENIO PÓVOAS NETO, matrícula 100247, usufruto de 15 (quinze) dias de férias individuais, para serem usufruídas nos dias 11/09/2023 a 25/09/2023, referente ao período aquisitivo 2022/2023, conforme procedimento nº 26463/2023.

Art. 5º CONCEDER à Defensora Pública MONICA BALBINO CAJANGO, matrícula 100195, usufruto de 20 (vinte) dias de férias individuais, para serem usufruídas nos dias 18/08/2023 a 06/09/2023, referente ao período aquisitivo 2022/2023, conforme procedimento 26532/2023. Ademais, o Defensor Público Zacarias Ferreira Dias, atuará em substituição com acúmulo de funções.

Art. 6º CONCEDER à Servidora Pública KELLY CRISTINA MORAES SILVA DE ABREU, matrícula 101003452, usufruto de 10 (dez) dias de férias individuais, para serem usufruídas nos dias 10/07/2023 a 19/07/2023, referente ao período aquisitivo 2022/2023, conforme procedimento nº 26527/2023.

Art. 7º CONCEDER à Servidora Pública ALINE DALLA ROZA LUSTOZA, matrícula 100678, usufruto de 1 (um) dia de folga compensatória, para ser usufruída no dia 14/07/2023, referente ao plantão integrado, conforme código nº 010775.

Art. 8º CONCEDER ao Servidor Público PLINIO DE ANDRADE CARVALHO, matrícula 101003783, usufruto de 5 (cinco) dias de férias compensatórias, para serem usufruídas nos dias 14/08/2023 a 18/08/2023, referente ao plantão integrado, conforme código nº 010776.

Art. 9º CONCEDER ao Servidor Público PLINIO DE ANDRADE CARVALHO, matrícula 101003783, usufruto de 5 (cinco) dias de férias compensatórias, para serem usufruídas nos dias 21/08/2023 a 25/08/2023, referente ao plantão integrado, conforme código nº 010777.

Art. 10. CONCEDER à Servidora Pública TATIANE GARCIA CARNEIRO, matrícula 100735, usufruto de 3 (três) dias de férias compensatórias, para serem usufruídas nos dias 12/07/2023 a 14/07/2023, referente ao plantão integrado, conforme código nº 010779.

Art. 11. CONCEDER à Servidora Pública TATIANE GARCIA CARNEIRO, matrícula 100735, usufruto de 2 (dois) dias de férias compensatórias, para serem usufruídas nos dias 17/07/2023 e 18/07/2023, referente ao plantão integrado, conforme código nº 010780.

Art. 12. CONCEDER à Servidora Pública LOYUA RIBEIRO FERNANDES MOREIRA DA COSTA, matrícula 101004883, usufruto de 5 (cinco) dias de férias compensatórias, para serem usufruídas nos dias 10/07/2023 a 14/07/2023, referente ao plantão integrado, conforme código nº 010781.

Art. 13. CONCEDER à Servidora Pública LOYUA RIBEIRO FERNANDES MOREIRA DA COSTA, matrícula 101004883, usufruto de 2 (dois) dias de férias compensatórias, para serem usufruídas nos dias 17/07/2023 e 18/07/2023, referente ao plantão integrado, conforme código nº 010782.

Art. 14. CONCEDER ao Defensor Público ANTONIO GOES DE ARAUJO, matrícula 100690, usufruto de 5 (cinco) dias de férias compensatórias, para serem usufruídas nos dias 16/10/2023 a 20/10/2023, referente ao plantão integrado, conforme código 010706.

Art. 15. CONCEDER ao Defensor Público JOSE CARLOS EVANGELISTA MIRANDA SANTOS, matrícula 100077, usufruto de 2 (dois) dias de férias compensatórias, para serem usufruídas nos dias 12/07/2023 a 13/07/2023, referente ao plantão integrado, conforme código 010710.

Art. 16. CONCEDER ao Defensor Público JOSE CARLOS EVANGELISTA MIRANDA SANTOS, matrícula 100077, usufruto de 1 (um) dia de folga compensatória, para ser usufruída no dia 14/07/2023, referente ao plantão integrado, conforme código 010711.

Art. 17. CONCEDER à Defensora Pública KELLY CHRISTINA VERAS OTACIO MONTEIRO, matrícula 100210, usufruto de 2 (dois) dias de férias compensatórias, para serem usufruídas nos dias 20/07/2023 a 21/07/2023, referente ao plantão integrado, conforme código 010712.

Art. 18. CONCEDER à Defensora Pública GRAZIELE CRISTINA TOBIAS DE MIRANDA, matrícula 100198, usufruto de 1 (um) dia de folga compensatória, para ser usufruída no dia 07/07/2023, referente ao plantão integrado, conforme código 010729.

Art. 19. CONCEDER à Defensora Pública GRAZIELE CRISTINA TOBIAS DE MIRANDA, matrícula 100198, usufruto de 1 (um) dia de folga compensatória, para ser usufruída no dia 24/07/2023, referente ao plantão integrado, conforme código 010730.

Art. 20. CONCEDER ao Defensor Público LEANDRO PATERNOST DE FREITAS, matrícula 100345, usufruto de 5 (cinco) dias de férias compensatórias, para serem usufruídas nos dias 24/07/2023 a 28/07/2023, referente ao plantão integrado, conforme código 010731.

Art. 21. CONCEDER à Defensora Pública TATHIANA MAYRA TORCHIA FRANCO, matrícula 100524, usufruto de 2 (dois) dias de férias compensatórias, para serem usufruídas nos dias 03/08/2023 a 04/08/2023, referente ao plantão integrado, conforme código 010733.

Art. 22. CONCEDER à Defensora Pública JUCELINA FREITAS RIBEIRO, matrícula 100048, usufruto de 2 (dois) dias de férias compensatórias, para serem usufruídas nos dias 27/11/2023 a 28/11/2023, referente ao plantão integrado, conforme código 010738.

Art. 23. CONCEDER à Defensora Pública JUCELINA FREITAS RIBEIRO, matrícula 100048, usufruto de 2 (dois) dias de férias compensatórias, para serem usufruídas nos dias 29/11/2023 a 30/11/2023, referente ao plantão integrado, conforme código 010739.

Art. 24. CONCEDER à Defensora Pública ANA LUCIA GONÇALVES BANDEIRA DUARTE, matrícula 100178, usufruto de 5 (cinco) dias de férias compensatórias, para serem usufruídas nos dias 10/07/2023 a 14/07/2023, referente ao plantão integrado, conforme código 010741.

Art. 25. CONCEDER ao Defensor Público JOSE RIBEIRO DA SILVA NETO, matrícula 101003827, usufruto 1 (um) dia de folga compensatória, para ser usufruída no dia 10/07/2023 referente ao plantão integrado, conforme código 010753.

Art. 26. CONCEDER ao Defensor Público EDUARDO SILVEIRA LADEIA, matrícula 100517, usufruto de 2 (dois) dias de férias compensatórias, para serem usufruídas nos dias 20/07/2023 a 21/07/2023, referente ao plantão integrado, conforme código 010757.

Art. 27. CONCEDER ao Defensor Público JOSE EDIR DE ARRUDA MARTINS JUNIOR, matrícula 100196, usufruto de 2 (dois) dias de férias compensatórias, para serem usufruídas nos dias 17/07/2023 a 18/07/2023, referente ao plantão integrado, conforme código 010766.

Art. 28. CONCEDER à Defensora Pública CAROLINA RENEE PIZZINI WEITKIEWIC, matrícula 100988, usufruto de 2 (dois) dias de férias compensatórias, para serem usufruídas nos dias 10/07/2023 a 11/07/2023, referente ao plantão integrado, conforme código 010769.

Cuiabá/MT, 07 de julho de 2023.

MARIA CECÍLIA ALVES DA CUNHA
Segunda Subdefensora Pública-Geral do Estado de Mato Grosso
PORTARIA Nº 882/2023/SDPG

A SEGUNDA SUBDEFENSORA PÚBLICA-GERAL DO ESTADO DE MATO GROSSO, no uso de suas atribuições legais e institucionais, conferidas pelo art. 14 - Seção I - A da Lei 146/2003 com redação modificada pela Lei Complementar 608/2018.

CONSIDERANDO a decisão proferida no procedimento nº 19027/2022;

RESOLVE:

Art. 1º AUTORIZAR a atuação em **teletrabalho** aos servidores e estagiários do **Núcleo Criminal de Rondonópolis/MT**, no período de **10/07/2023 a 14/07/2023**, em razão de manutenção.

Art. 2º A presente portaria entra em vigor na data de sua publicação.

Cuiabá/MT, 07 de julho de 2023.

MARIA CECÍLIA ALVES DA CUNHA
Segunda Subdefensora Pública-Geral do Estado de Mato Grosso

TERMO DE ADJUDICAÇÃO E HOMOLOGAÇÃO
PREGÃO ELETRÔNICO Nº 06/2023/DPMT

O Ordenador de Despesas da Defensoria Pública do Estado de Mato Grosso, no uso de suas atribuições legais, vem a público adjudicar e homologar o resultado do **Pregão Eletrônico nº 06/2023/DPMT**, procedimento licitatório n. **7255/2022**, que tem por objeto a futura e eventual aquisição de tablets e serviços de internet 4G, com 40GB de franquia mensal, para atender as necessidades da Defensoria Pública do Estado de Mato Grosso - DPMT, conforme resultado abaixo:

LOTE	EMPRESA CLASSIFICADA	QTDE UND	VALOR UNITÁRIO OFERTADO	VALOR TOTAL	ECONOMIA	SITUAÇÃO
01	GIFER COMERCIO DE IMPORTACAO E EXPORTACAO DE EQUIPAMENTOS DE INFORMATICA E PRODUTOS ESTRATEGICOS LTDA	460	R\$ 2.161,00	R\$ 994.060,00	11%	ADJUDICADO HOMOLOGADO E
02	REVOGADO					FRACASSADO

Cuiabá, 22 de maio de 2023.

ROGÉRIO BORGES FREITAS
PRIMEIRO SUBDEFENSOR PÚBLICO-GERAL
Ordenador de Despesas

PORTARIA Nº 878/2023/SDPG

O PRIMEIRO SUBDEFENSOR PÚBLICO GERAL, no uso de suas atribuições legais, **RESOLVE**:

Art. 1º Designar, com base no processo **7255/2022**, o(s) servidor(es) abaixo listados para responder pelo acompanhamento e fiscalização da Ata de Registro de Preços nº **036/2023/DPE/MT** celebrada com a empresa **GIFER COMÉRCIO IMPORTAÇÃO E EXPORTAÇÃO DE EQUIPAMENTOS DE INFORMÁTICA E PRODUTOS ESTRATÉGICOS LTDA**, que tem por objeto a futura e eventual aquisição de tablets para atender as necessidades da defensoria pública do estado de mato grosso.

	Servidor	Matrícula
Fiscal titular	Felipe Douglas Machado da Cunha	100759
Fiscal Substituto	Tiago Paludo	100825

Art. 2º Em caso de ausência do designado por motivo de férias, licença, etc, responde o substituto pelo período em que se der a substituição.

Art. 3º As atribuições seguem as regras estabelecidas na ata de registro de preços ora fiscalizada, bem como na legislação pertinente.

Art. 4º Esta Portaria entra em vigor a partir da data de sua publicação.

Registrada. Publicada. Cumpra-se.

Cuiabá/MT, 06 de julho de 2023.

(Original Assinado)
ROGÉRIO BORGES FREITAS
Primeiro Subdefensor Público Geral

EXTRATO DA ATA DE REGISTRO DE PREÇOS Nº 036/2023/DP/MT

Gestora da Ata: DEFENSORIA PÚBLICA DO ESTADO DE MATO GROSSO.

Adjudicatário: GIFER COMÉRCIO IMPORTAÇÃO E EXPORTAÇÃO DE EQUIPAMENTOS DE INFORMÁTICA E PRODUTOS ESTRATÉGICOS LTDA.

Objeto: Registro de preços para futura e eventual aquisição de tablets para atender às necessidades da Defensoria Pública do Estado de Mato Grosso

Fundamento Legal: Licitação na Modalidade Pregão Eletrônico nº 006/2023/DP/MT, Lei Federal nº 14.133/21, Decreto Estadual nº 1.525/2022 e Processo nº 7255/2022.

Vigência: 12 (doze) meses, prorrogáveis por mais 12 (doze) meses.

Fiscais da Ata de Registro de Preços: Conforme a Portaria 878/2023/SDPG - Fiscal Titular: Felipe Douglas Machado; Fiscal Substituto: Tiago Paludo.

Assinam: Primeiro Subdefensor Público-Geral e Ordenador de Despesa - Dr. Rogério Borges Freitas, Empresa - GIFER COMÉRCIO IMPORTAÇÃO E EXPORTAÇÃO DE EQUIPAMENTOS DE INFORMÁTICA E PRODUTOS ESTRATÉGICOS LTDA - Representante Legal - João Pedro Ferreira Pinheiro.

PODER EXECUTIVO MUNICIPAL

PREFEITURA MUNICIPAL DE ÁGUA BOA

RESULTADO DE LICITAÇÃO

MODALIDADE PREGÃO ELETRONICO Nº. 012/2023

A Pregoeira da Prefeitura Municipal de Água Boa, Estado de Mato Grosso, designada pelo Decreto Municipal nº 4.004/2023, torna público o resultado da sessão que teve abertura na data de 21/06/2023, licitação na modalidade de Pregão Eletrônico Para Registro de Preços, cujo objeto é a aquisição de trator agrícola, conforme Convênio nº 914344 da SUDECO atendendo a Secretaria de Desenvolvimento do município de Água Boa - MT, que teve como vencedora a empresa: Guimarães Agrícola LTDA., inscrita no CNPJ sob o nº 01.042.977/0003-04.

Água Boa/MT, 07 de julho de 2023.

Alicia Lopes Maciel
Pregoeira

PREFEITURA MUNICIPAL DE ALTA FLORESTA

PREFEITURA MUNICIPAL DE ALTA FLORESTA/MT

EXTRATO DO CONTRATO Nº 069/2023. DATA: 06/07/2023. **CONTRATANTE:** PREFEITURA MUNICIPAL DE ALTA FLORESTA/MT, **CNPJ:** 15.023.906/0001-07, **CONTRATADA:** DIAGRAMA TECNOLOGIA LIMITADA, **CNPJ:** 10.918.347/0001-71, **FUNDAMENTO LEGAL:** PREGÃO ELETRÔNICO Nº 038/2023, **VALOR:** R\$ 19.988,00. **VIGÊNCIA DO CONTRATO:** DE 06/07/2023 À 05/07/2024. **OBJETO:** AQUISIÇÃO DE EQUIPAMENTOS DE INFORMÁTICA COM RECURSOS ORIUNDO DO CONVÊNIO Nº 0548/2021, ATENDENDO AS NECESSIDADES DA SECRETARIA MUNICIPAL DE EDUCAÇÃO DO MUNICÍPIO DE ALTA FLORESTA/MT

PREFEITURA MUNICIPAL DE ALTO BOA VISTA

AVISO DE RESULTADO DE LICITAÇÃO
TOMADA DE PREÇO Nº 005/2023

A Comissão Permanente de Licitação da Prefeitura Municipal de Alto Boa Vista-MT, torna público aos interessados o resultado de licitação na modalidade de TOMADA DE PREÇO Nº 005/2023, no tipo menor preço global, para a "CONTRATAÇÃO DE EMPRESA ESPECIALIZADA PARA

A EXECUÇÃO DE PAVIMENTAÇÃO ASFÁLTICA EM TSD E DRENAGEM SUPERFICIAL, EM RUAS E AVENIDAS DO MUNICÍPIO DE ALTO BOA VISTA-MT, CONFORME CONVÊNIO 0016-2023/SINFRA, sagrou-se vencedora a empresa: **GESSE VITOR LEITE DE BRITO - EPP**, com o valor de: **R\$ 1.307.326,27 (um milhão trezentos e sete mil trezentos e vinte seis reais e vinte e sete centavos)**.

Alto Boa Vista - MT, 07 de Julho de 2023.

EDGAR FREDERICO DA SILVA
Presidente de CPL

PREFEITURA MUNICIPAL DE BRASNOORTE

AVISO DE LICITAÇÃO PREGÃO PRESENCIAL Nº. 017/2023 - SRP

A PREFEITURA MUNICIPAL DE BRASNOORTE, MATO GROSSO, através da sua pregoeira nomeado pela portaria nº 121/2023 torna público, para conhecimento dos interessados, que fará realizar no dia **20/07/2023 às 08:00h (Horário de local)**. Licitação na modalidade **Pregão Presencial nº 017/2023**, no Tipo **"MENOR PREÇO POR ITEM"**, para o seguinte objeto **"registro de preços para futura e eventual contratação de empresa para prestação de serviços e fornecimentos de peças para manutenção preventiva e corretiva de aparelhos de ar condicionado para atender as demandas das secretarias da prefeitura municipal de Brasnorte-MT."** Maiores informações poderão ser obtidas junto ao departamento de licitação, no Paço Municipal, sito a Rua Curitiba nº 1080, pelo telefone: (066)3592-3206, site: https://www.gp.srv.br/transparencia_brasnorte/servlet/licitacoes_v2?1 e e-mail: licitacao@brasnorte.mt.gov.br.
Brasnorte - MT, 07 de julho de 2023.

ARIELI CALDEIRA DA CUNHA, Pregoeira.

PREFEITURA MUNICIPAL DE CAMPO NOVO DO PARECIS

EXTRATO DE CONTRATO CONTRATO Nº 88/2023

Partes: Prefeitura Municipal de Campo Novo do Parecis X CAROLINE DISTRIB DE ARTIGOS DO VESTUÁRIO E ACESSÓRIOS LTDA, CNPJ 19.496.182/0001-61. Objeto: O presente contrato tem como objeto a contratação de empresa especializada no fornecimento de tecidos para atender a Secretaria Municipal de Cultura e Turismo, com contrapartida referente ao convenio entre Prefeitura Municipal de Campo Novo do Parecis com a Secretaria de Estado de Cultura, Esporte e Lazer nº 2118/2022. Valor: R\$ 23.371,54 Prazo: 12 (doze) meses. Data: 14/06/2023. Processo Licitatório: Pregão Eletrônico nº 037/2023

K3 Publicações em Jornais - k3publicacao@gmail.com

PREFEITURA MUNICIPAL DE CONFRESA

TERMO DE RATIFICAÇÃO DE DISPENSA PROCESSO LICITATORIO Nº 143/2023 DISPENSA DE LICITAÇÃO Nº 045/2023

OBJETO: DISPENSA DE LICITAÇÃO PARA AQUISIÇÃO EMERGENCIAL DE CONDICIONADORES DE AR PARA ATENDER AS NECESSIDADES DO CENTRO CIRÚRGICO DO HOSPITAL MUNICIPAL DE CONFRESA/MT. CONTRATADA: R I VAREJISTA E DISTRIBUIDORA LTDA CNPJ: 43.152.399/0001-39 END: R DOM PEDRO I, nº 1193, QUADRA148 LOTE 28 BAIRRO: JARDIM PAULISTACIDADE: PARAISO DO TOCANTINS - TO CEP: 77.600-000 FONE: (63) 9930-1906/ (63) 8488-1726 E-MAIL: R1-DISTRIBUIDORAPSOTO@GMAIL.COM VALOR TOTAL CONTRATADO: R\$ 10.780,00 (DEZ MIL E SETECENTOS E OITENTA REAIS), para o fornecimento do item objeto desta Dispensa.FUNDAMENTO: Artigo 75, inciso II, da Lei 14.133/21. RATIFICO nos termos do artigo 72 da Lei Federal nº 14.133/21 a Dispensa de Licitação nº 045/2023, em conformidade com o Termo de Referência. Confresa - MT, 06 de Julho de 2023.

RONIO CONDÃO BARROS MILHOMEM
PREFEITO MUNICIPAL

AVISO DE LICITAÇÃO PROCESSO LICITATÓRIO Nº 145/2023. TOMADA DE PREÇOS Nº 004/2023.

Tipo Julgamento : Empreitada pelo Menor Preço Global
A Prefeitura de Confresa, Estado de Mato Grosso, através da Comissão Permanente de Licitação, torna público que fará realizar no dia 26 de Julho de 2023, às 09h00min (Horário Oficial de Brasília), na sala da Comissão Permanente de Licitações, situada na Rua 13 de maio S/N ao lado da Heureka Contabilidade, Centro na cidade de Confresa-MT, a Reunião para realização da TOMADA DE PREÇOS Nº 004/2023, Tipo de Julgamento: Empreitada pelo Menor Preço Global de acordo com as Leis em vigência. O Edital e seus anexos estarão disponíveis na sala do Departamento de Licitações e Contratos no endereço citado acima e no site www.confresa.mt.gov.br no link do Portal da Transparência, de segunda à sexta-feira, no

horário de 08:00 horas as 11:00 horas e das 13:00 horas as 18:00 horas e ainda pelo e-mail: licitaconfresa@hotmail.com.OBJETO: CONTRATAÇÃO DE EMPRESA ESPECIALIZADA PARA REFORMA E AMPLIAÇÃO DO SAE - CTA - SERVIÇO DE ASSISTÊNCIA ESPECIALIZADA CONFORME TERMO DE CONVÊNIO Nº 0797/2023 CELEBRADO ENTRE A SECRETARIA DE ESTADO DE SAÚDE DO MATO GROSSO/FUNDO ESTADUAL DE SAÚDE E PREFEITURA MUNICIPAL DE CONFRESA/MT.Confresa-MT, 07 de JULHO de 2023.

CEZAR QUEIROZ DA SILVA
Presidente da C.P.L.
PORTARIA Nº008/2023.

RC PUBLICAÇÕES 66 9 9984-4633.

PREFEITURA MUNICIPAL DE CONQUISTA DOESTE

PREFEITURA MUNICIPAL DE CONQUISTA DOESTE RETIFICAÇÃO DO TERMO DE REFERENCIA DO PREGÃO ELETRONICO 003/2023 PROCESSO ADMINISTRATIVO 554/2023

O Município de Conquista D'Oeste - MT, através do Pregoeiro Oficial, faz saber aos interessados, que no edital de licitação do PREGÃO ELETRONICO 003/2023, que tem como objeto o AQUISIÇÃO DE CASSETES RADIOLOGICOS COM PLACAS DE FOSFORO FOTOESTIMULAVEL DE ARMAZENAMENTO PARA APARELHO DE RAI0-X, a descrição dos itens do TERMO DE REFERENCIA, foi retificado, assim, considerando a natureza da alteração, será mantida a data de abertura. Informações: Sala de Licitações desta Prefeitura, de 2ª a 6ª, no horário comercial, pelo telefone (65) 3265-1000 ou e-mail: licitacao@conquistadoeste.mt.gov.br. O Edital Retificado poderá ser obtido através do site: www.conquistadoeste.mt.gov.br.

Conquista D'Oeste, 07 de julho de 2023.
Fernando Roberto de Moraes
Pregoeiro Oficial

PREFEITURA MUNICIPAL DE ITAÚBA

AVISO DE LICITAÇÃO - PREGÃO PRESENCIAL Nº 032/2023 - SRP

A Prefeitura Municipal de Itaúba - MT, através de seu Pregoeiro, torna público, para conhecimento dos interessados, que fará realizar licitação na modalidade de PREGÃO PRESENCIAL, com data de abertura prevista para o dia 20 de Julho de 2023, às 08:00 horas (Horário de Mato Grosso), na sala de licitações da Prefeitura Municipal, tendo como objeto o registro de preços para futura e eventual aquisição de concreto usinado para atender as demandas de diversas secretarias do município de Itaúba/MT. O Edital completo está à disposição dos interessados, gratuitamente, na Sala de Licitações da Prefeitura Municipal de Itaúba-MT, Sito a Av. Tancredo Neves Nº 799, Centro, Itaúba-MT e no site www.itauba.mt.gov.br (Ícone: Licitação).

Itaúba/MT, em 07 de Julho de 2023.

ELEMAR HACK
Pregoeiro Oficial

Publique-se

PREFEITURA MUNICIPAL DE MARCELÂNDIA

AVISO DE SUSPENSÃO DE LICITAÇÃO TOMADA DE PREÇOS Nº 003/2023

A Prefeitura Municipal de Marcelândia - MT, através de sua Comissão Permanente de Licitações, torna público, para conhecimento dos interessados, que fica suspenso o certame da **Tomada de Preços nº 003/2023** que tem como objeto a **Contratação de empresa especializada para realizar os serviços de mão de obra com a construção de 50 unidades habitacionais no Residencial Renascer no município de Marcelândia/MT, nos termos do Termo de Convênio nº 2263/2022/SINFRA**, para análise de recursos administrativos interpostos por empresas participantes do certame. O prazo para apresentação dos recursos dá-se do dia 10/07/2023 a 14/07/2023 e o prazo para apresentação das contrarrazões do dia 17/07/2023 a 21/07/2023. A Ata da Sessão completa está à disposição dos interessados, no site www.marcelandia.mt.gov.br (Ícone: Licitação)

Marcelândia/MT, 07 de julho de 2023

Raphaela Espíndola Benício
Presidente da CPL

Publique-se

PREFEITURA MUNICIPAL DE MATUPÁ

AVISO DE LICITAÇÃO - PREGÃO ELETRÔNICO - Nº. 031/2023

A Prefeitura Municipal de Matupá, através da equipe da pregoeira, comunica a todos os interessados que realizará no próximo dia 26 de julho de 2023 às 14h30min (Horário de Brasília/DF) por meio do site www.bllcompras.org.br o "PREGÃO ELETRÔNICO SISTEMA REGISTRO DE PREÇO PARA FUTURAS E EVENTUAIS AQUISIÇÕES DE MARMITEIX, REFRIGERANTES, LANCHES E CAFÉ COM LEITE A SEREM SERVIDAS NA ZONA URBANA E RURAL DO MUNICÍPIO DE MATUPÁ". A inserção das propostas será até as 13:00 horas do dia 26/07/2023 (Horário de Brasília/DF). Maiores informações através do Edital nº. 082/2023, que estará disponível no site <http://www.matupa.mt.gov.br/Administracao/Portais/> e www.bllcompras.org.br ou deve ser solicitado pelo e-mail atendimento@matupa.mt.gov.br ou junto à sede da Prefeitura Municipal localizada da Av. Hermínio Ometto, 101, ZE-022, fones (66) 3595-3100 das 07h00min às 11h00min. Matupá - MT, 07 de julho de 2023. ALEXSANDRA TOSTA BATISTA - Pregoeira Oficial -

AVISO DE RESULTADO PREGÃO PRESENCIAL - Nº. 026/2023

A Prefeitura Municipal de Matupá, através da equipe de pregoeiro (a), comunica a todos os interessados que realizou na sede da Prefeitura Municipal, o PREGÃO PRESENCIAL SISTEMA REGISTRO DE PREÇO PARA FUTUROS E EVENTUAIS SERVIÇOS CONTÁBEIS JUNTO À RECEITA FEDERAL (DBE, RAIS, DIRF, DCTF, ECF, E-SOCIAL, EFD-REINF E CERTIFICADO DIGITAL) EM ATENDIMENTO AOS FUNDOS E CONSELHOS DE ESCOLAS VINCULADOS AO MUNICÍPIO MATUPÁ/MT aonde consagrou-se vencedor o Licitante: **SANTOS E BENASSI LTDA** INSCRITA NO CNPJ 19.454.422/0001-65 com valor total de R\$ 103.225,50. Matupá - MT, 07 de julho de 2023. ALEXSANDRA TOSTA BATISTA - Pregoeira -

PREFEITURA MUNICIPAL DE NOVA MARINGÁ

TERMO DE HOMOLOGAÇÃO - PREGÃO PRESENCIAL 018/2023.SRP

OBJETO: REGISTRO DE PREÇOS PARA FUTURA E EVENTUAL AQUISIÇÃO DE COMBUSTÍVEIS PARA ATENDER A FROTA DE VEÍCULOS E MAQUINÁRIOS DAS SECRETARIAS DO MUNICÍPIO DE NOVA MARINGÁ - MT.

Tendo em vista o que consta dos autos deste processo, e diante do resultado apresentado pela Pregoeira e Comissão de Apoio, **HOMOLOGO** o presente certame, para que produza todos os efeitos legais previstos em conformidade com as Leis 8.666/93, 10.520/2002, LC 123/2006, com o Decreto Municipal 001/2010 e suas alterações, bem como pelas disposições estabelecidas no Edital.

EMPRESAS VENCEDORAS: **TIBIRISSA COMERCIO E TRANSPORTE DE DIESEL LTDA**, inscrito no CNPJ. 17.897.642/0001-38. LOTE: 02. VALOR TOTAL R\$ 1.580.800,00 (um milhão quinhentos e oitenta mil e oitocentos reais).

AUTO POSTO TIBIRISSA NOVA MARINGÁ LTDA, inscrito no CNPJ: 09.675.468/0001-50. LOTE: 03. VALOR TOTAL R\$ 308.820,00 (trezentos e oito mil e oitocentos e vinte reais).

KIRST TRR LTDA, inscrito no CNPJ: 05.198.812/0001-07. LOTE: 01 e 05. VALOR TOTAL R\$ 681.400,00 (seiscentos e oitenta e um mil e quatrocentos reais).

CANCELADO: LOTE 04 E 06.

Nova Maringá - MT, 07 de Julho de 2023.

ANA MARIA URQUIZA CASAGRANDE - Prefeita Municipal

AVISO DE RESULTADO - PREGÃO PRESENCIAL 018/2023.SRP

A prefeitura Municipal de Nova Maringá - MT, através da pregoeira e sua comissão de apoio, instituída pela Portaria nº 050/2023/GAPRE, torna público para o conhecimento de quantos possam interessar o resultado de LICITAÇÃO na modalidade PREGÃO PRESENCIAL 018/2023 menor PREÇOS por Lote, cujo Objeto é o **REGISTRO DE PREÇOS PARA FUTURA E EVENTUAL AQUISIÇÃO DE COMBUSTÍVEIS PARA ATENDER A FROTA DE VEÍCULOS E MAQUINÁRIOS DAS SECRETARIAS DO MUNICÍPIO DE NOVA MARINGÁ - MT**, a ser regido pela Lei federal nº. 8.666/93 e suas alterações posteriores.

EMPRESAS VENCEDORAS: **TIBIRISSA COMERCIO E TRANSPORTE DE DIESEL LTDA**, inscrito no CNPJ. 17.897.642/0001-38. LOTE: 02. VALOR TOTAL R\$ 1.580.800,00 (um milhão quinhentos e oitenta mil e oitocentos reais).

AUTO POSTO TIBIRISSA NOVA MARINGÁ LTDA, inscrito no CNPJ: 09.675.468/0001-50. LOTE: 03. VALOR TOTAL R\$ 308.820,00 (trezentos e oito mil e oitocentos e vinte reais).

KIRST TRR LTDA, inscrito no CNPJ: 05.198.812/0001-07. LOTE: 01 e 05. VALOR TOTAL R\$ 681.400,00 (seiscentos e oitenta e um mil e quatrocentos reais).

CANCELADO: LOTE 04 E 06.

Nova Maringá - MT, 07 de Julho de 2023.

ROSIMEIRE DA SILVA SOUZA - Pregoeira/Port. 050/2023

PREFEITURA MUNICIPAL DE NOVA OLÍMPIA

EXTRATO DO PRIMEIRO TERMO DE ADITAMENTO, SENDO ESTE DE REEQUILIBRIO ECONOMICO FINANCEIRO Nº 079/2023/PMNO

PROCESSO ADMINISTRATIVO Nº 092/2023/PMNO, REF: A ATA DE REGISTRO DE PREÇOS Nº 1200008/2023, PREGÃO ELETRONICO Nº 008/2023/PMNO. CONTRATANTE: O MUNICÍPIO DE NOVA OLÍMPIA-MT CNPJ. Sob n. 03.238.920/0001-30. CONTRATADA: PAULO EDUARDO BERNARDO LIRA LTDA, inscrita no CNPJ sob o nº 46.936.628/0001-02. OBJETO: REGISTRO DE PREÇOS PARA FUTURA E EVENTUAL AQUISIÇÃO DE GENEROS ALIMENTICIOS NÃO PERECÍVEIS DESTINADOS A MERENDA ESCOLAR E AO USO DOS PREDIOS PUBLICOS PARA O ATENDIMENTO AOS MUNICÍPIOS DE NOVA OLÍMPIA/MT. FUNDAMENTADO Art. 65, Inciso II letra "D" da Lei 8666/93. MOTIVO: Pedido solicitado pela empresa e com base no aumento da matéria prima dos produtos licitados tiveram um aumento de valor que consequentemente aumentou os preços e conforme pesquisa de preço e comprovação de acordo com as notas fiscais apresentadas de valor praticado atualmente. Os estudos e cálculos apontaram um Reequilíbrio Financeiro geral positivo, devendo ser acrescido aos itens do valor total dos itens. ITEM 001, POLPA DE FRUTA - CONGELADA, NATURAL SABOR MANGA POLPA DO NORTE ACONDICIONADA EM EMBALAGEM PLASTICA INDIVIDUAL COM 100 GRAMAS CADA. PACOTE COM 1 KG, com valor unitário inicial licitado de R\$ 14,00 (quatorze reais), tendo um aumento de 30%, passando a ter um valor de R\$ 18,20 (dezoito reais e vinte centavos). ITEM 002, LEITE SEMIDESNATADO - ENZIMA LACTASE E ESTABILIZAN PIRACANJUBA TRIFOSFATO DE SÓDIO, CITRATO DE SÓDIO E MONOFOSFATO DE SÓDIO, DIFOSFATO DE SÓDIO, ALÉRGICOS: CONTÉM LEITE. NÃO CONTÉM GLÚTEN. EMBALAGEM COM 1 LITRO, com valor unitário inicial licitado de R\$ 7,00 (sete reais), tendo um aumento de 30%, passando a ter um valor de R\$ 9,10 (nove reais e dez centavos). ITEM 003 FUBÁ DE MILHO - INGREDIENTES: INGREDIENTES: FUBÁ E SINHA ENRIQUECIDO COM FERRO E ÁCIDO FÓLICO. CONTÉM GLÚTEN. EMBALAGEM COM 1 KG, com valor unitário inicial licitado de R\$ 2,00 (dois reais), tendo um aumento de 30%, passando a ter um valor de R\$ 2,60 (dois reais e sessenta centavos). DOTAÇÃO ORÇAMENTARIA: 02.020.0.1.04.122.0002.2008.3.3.90.30.00.00.1500000000, 03.030.0.1.04.122.0003.2021.3.3.90.30.00.00.1500000000,04.040.0.1.04.123.0006.2034.3.3.90.30.00.00.1500000000,05.050.0.2.12.306.0013.2055.3.3.90.30.00.00.1500100100,05.050.0.3.12.306.0012.2061.3.3.90.30.00.00.15690000000,05.050.0.1.12.122.0011.2037.3.3.90.30.00.00.1500100100,06.060.0.2.10.301.0019.2130.3.3.90.30.00.00.1600000000,07.070.0.2.08.244.0026.2310.3.3.90.30.00.00.1660000000,07.070.0.1.08.122.0024.2186.3.3.90.30.00.00.1500000000,07.070.0.2.08.244.0025.2211.3.3.90.30.00.00.1660000000,09.090.0.1.20.122.0005.2245.3.3.90.30.00.00.1500000000,12.120.0.2.17.512.00.10.2289.3.3.90.30.00.00.1500000000, 12.120.0.1.04.121.0007.2284.3.3.90.30.00.00.1500000000. VIGENCIA: 05/07/2023 ATÉ 30/03/2024.

José Elpidio de Moraes Cavalcante - Prefeito Municipal

K3 Publicações em Jornais - k3publicacao@gmail.com

PREFEITURA MUNICIPAL DE NOVA SANTA HELENA

TERMO DE HOMOLOGAÇÃO

MODALIDADE: PREGÃO ELETRONICO Nº 027/2023

PROCESSO ADMINISTRATIVO: Nº 053/2023

TIPO DE LICITAÇÃO: MENOR PREÇO POR ITEM

PAULINHO BORTOLINI, Prefeito Municipal de Nova Santa Helena, Estado de Mato Grosso, usando das atribuições que lhes são inerentes, respeitados os princípios legais correlatos, profere o seguinte TERMO DE HOMOLOGAÇÃO.

I - O certame, aberto pela Pregoeira Oficial e Equipe de Apoio da Prefeitura Municipal de Nova Santa Helena/MT, solicitado pela Secretaria Municipal de Educação, Cultura, Desporto e Lazer, quanto aos atos praticados, verifica-se que foram realizados de conformidade com o Edital, reconhecendo-os como legais, legítimos e válidos;

II - Quanto as despesas oriundas do referido processo Licitatório, constata-se que os recursos estão consignados no Orçamento para o ano de 2023.

Diante do exposto e em cumprimento às Leis nº 10.520/2002 e 8.666/93 e suas alterações, Eu **PAULINHO BORTOLINI**, considerando os atos do certame como válidos e convenientes ao interesse público municipal, **HOMOLOGO** nesta data o Processo Licitatório Sob Modalidade **Pregão Eletrônico nº 027/2023**, o qual tem por objeto a aquisição de instrumentos musicais para composição da fanfarra Municipal do Município de Nova Santa Helena/MT, cujo certame teve como vencedoras as empresas:

CENTRO MUSICAL IVAIPORA LTDA com o valor total de R\$ 14.985,70;

PEDRO GOMES FERNANDES com o valor total de R\$ 4.320,00;

R. R. LOPES EIRELI - ME com o valor total de R\$ 8.280,00;

STAGE MUSIC COM. IMPORTAÇÃO E EXPORTAÇÃO LTDA com o valor total de R\$ 49.299,70;

Valor total homologado: R\$ 76.885,40 (setenta e seis mil oitocentos e oitenta e cinco reais e quarenta centavos).

Determino que se tome as devidas providências para assinatura do contrato e/ou correspondente.

Nova Santa Helena/MT, 07 de julho de 2023.

PAULINHO BORTOLINI
Prefeito Municipal

PREFEITURA MUNICIPAL DE NOVA UBIATÁ

PREFEITURA MUNICIPAL DE NOVA UBIATÁ
EXTRATO DE ADITIVO DE ATAS DE REGISTRO DE PREÇOS
(Fundamento Legal Geral Lei 8.666/93 e alterações)

OITAVO TERMO ADITIVO A ATA DE REGISTRO DE PREÇOS N.º 119/2022 - DATA 19/05/2023 - OBJETO: ESTABELECE O EQUILÍBRIO ECONÔMICO FINANCEIRO DE ACRESCIMO NO VALOR DO ITEM 002 DISPOSTO NA CLÁUSULA QUARTA - CONTRATADO: AUTO POSTO NOVA UBIATÁ LTDA CNPJ 13.578.932/0001-68 - VALOR ATUAL ITEM 02: R\$ 3,85.

NONO TERMO ADITIVO A ATA DE REGISTRO DE PREÇOS N.º 119/2022 - DATA 24/05/2023 - OBJETO: ESTABELECE O EQUILÍBRIO ECONÔMICO FINANCEIRO DE DECRESCIMO NO VALOR DO ITEM 001 DISPOSTO NA CLÁUSULA QUARTA - CONTRATADO: AUTO POSTO NOVA UBIATÁ LTDA CNPJ 13.578.932/0001-68 - VALOR ATUAL ITEM 01: R\$ 5,71.

DECIMO TERMO ADITIVO A ATA DE REGISTRO DE PREÇOS N.º 119/2022 - DATA 24/05/2023 - OBJETO: ESTABELECE O EQUILÍBRIO ECONÔMICO FINANCEIRO DE DECRESCIMO NO VALOR DO ITEM 002 DISPOSTO NA CLÁUSULA QUARTA - CONTRATADO: AUTO POSTO NOVA UBIATÁ LTDA CNPJ 13.578.932/0001-68 - VALOR ATUAL ITEM 02: R\$ 3,81.

DECIMO PRIMEIRO TERMO ADITIVO A ATA DE REGISTRO DE PREÇOS N.º 119/2022 - DATA 07/06/2023 - OBJETO: ESTABELECE O EQUILÍBRIO ECONÔMICO FINANCEIRO DE DECRESCIMO NO VALOR DO ITEM 002 DISPOSTO NA CLÁUSULA QUARTA - CONTRATADO: AUTO POSTO NOVA UBIATÁ LTDA CNPJ 13.578.932/0001-68 - VALOR ATUAL ITEM 02: R\$ 3,64.

DECIMO SEGUNDO TERMO ADITIVO A ATA DE REGISTRO DE PREÇOS N.º 119/2022 - DATA 07/06/2023 - OBJETO: ESTABELECE O EQUILÍBRIO ECONÔMICO FINANCEIRO DE ACRESCIMO NO VALOR DO ITEM 001 DISPOSTO NA CLÁUSULA QUARTA - CONTRATADO: AUTO POSTO NOVA UBIATÁ LTDA CNPJ 13.578.932/0001-68 - VALOR ATUAL ITEM 01: R\$ 5,96.

DECIMO TERCEIRO TERMO ADITIVO A ATA DE REGISTRO DE PREÇOS N.º 119/2022 - DATA 07/07/2023 - OBJETO: ESTABELECE O EQUILÍBRIO ECONÔMICO FINANCEIRO DE ACRESCIMO NO VALOR DO ITEM 001 E ITEM 002 DISPOSTO NA CLÁUSULA QUARTA - CONTRATADO: AUTO POSTO NOVA UBIATÁ LTDA CNPJ 13.578.932/0001-68 - VALOR ATUAL ITEM 01: R\$ 6,00 E ITEM 02: R\$ 3,85.

DECIMO QUARTO TERMO ADITIVO A ATA DE REGISTRO DE PREÇOS N.º 119/2022 - DATA 07/07/2023 - OBJETO: ESTABELECE O EQUILÍBRIO ECONÔMICO FINANCEIRO DE DECRESCIMO NO VALOR DO ITEM 003 DISPOSTO NA CLÁUSULA QUARTA - CONTRATADO: AUTO POSTO NOVA UBIATÁ LTDA CNPJ 13.578.932/0001-68 - VALOR ATUAL ITEM 03: R\$ 110,50

OITAVO TERMO ADITIVO A ATA DE REGISTRO DE PREÇOS N.º 120/2022 - DATA 05/06/2023 - OBJETO: ESTABELECE O EQUILÍBRIO ECONÔMICO FINANCEIRO DE DECRESCIMO NO VALOR DO ITEM 001 DISPOSTO NA CLÁUSULA QUARTA - CONTRATADO: TRR RIO BONITO TRANSPORTADOR REVENDEDOR E RETALHISTA DE PETROLEO LTDA CNPJ 00.579.990/0001-64 - VALOR ATUAL ITEM 01: R\$ 4,76.

SEXTO TERMO ADITIVO A ATA DE REGISTRO DE PREÇOS N.º 121/2022 - DATA 05/06/2023 - OBJETO: ESTABELECE O EQUILÍBRIO ECONÔMICO FINANCEIRO DE DECRESCIMO NO VALOR DO ITEM 001 DISPOSTO NA CLÁUSULA QUARTA - CONTRATADO: TRR RIO BONITO TRANSPORTADOR REVENDEDOR E RETALHISTA DE PETROLEO LTDA CNPJ 00.579.990/0002-45 - VALOR ATUAL ITEM 01: R\$ 4,65.

TERMO DE FOMENTO N.º 009/2023 - DATA: 06/07/2023 - OBJETO: PODER EXECUTIVO TEM POR OBJETIVO REPASSE FINANCEIRO PARA CUSTEIO PARCIAL PARA ELABORAÇÃO DE PROJETO DE ENGENHARIA PARA A OBRA DE E PAVIMENTAÇÕES ASFÁLTICA DA RODOVIA ESTADUAL MT -140. - CONVENIENTE: SINDICATO DE PRODUTORES RURAIS - CNPJ: 07.147.640/0001-78 - VALOR: R\$ 48.000,00 (QUARENTA E OITO MIL REAIS) - VIGÊNCIA: 06/07/2023 À 31/12/2023

RC PUBLICAÇÕES 66 9 9984-4333.

PREFEITURA MUNICIPAL DE NOVA XAVANTINA

NOTA DE REVOGAÇÃO DE LICITAÇÃO PREGÃO ELETRÔNICO Nº 018/2.023.

O Prefeito Municipal de Nova Xavantina - MT, senhor João Machado Neto, no uso de suas atribuições legais, resolve REVOGAR, o Processo licitatório referente ao PREGÃO ELETRÔNICO Nº 018/2.023, objeto: REGISTRO DE PREÇOS PARA FUTURA E EVENTUAL AQUISIÇÃO DE MOTOCICLETA DE BAIXA CILINDRADA ZERO KM MODELO/ANO VIGENTE, PARA ATENDER AS NECESSIDADES DA SECRETARIA MUNICIPAL DE ASSISTÊNCIA SOCIAL - CONFORME DESCRITO NO TERMO DE REFERÊNCIA, considerando as razões de interesse público com amparo no artigo 49 da Lei 8.666/93 e demais legislações pertinentes em vigor, bem como na Decisão exarado pelo Prefeito Municipal em 05 de julho de 2023.

Nova Xavantina - MT, 07 de julho de 2023.
João Machado Neto
Prefeito Municipal

RC PUBLICAÇÕES 66 9 9984-4633.

PREFEITURA MUNICIPAL DE PEIXOTO DE AZEVEDO

PREFEITURA MUNICIPAL DE PEIXOTO DE AZEVEDO - MT AVISO DE PREGÃO ELETRÔNICO - SRP Nº 024/2023

A PREFEITURA MUNICIPAL DE PEIXOTO DE AZEVEDO, Estado de Mato Grosso, através de seu pregoeiro nomeado pela Portaria Municipal nº 239 de 07 de fevereiro de 2022, faz saber que estará realizando Licitação na Modalidade de Pregão Eletrônico - SRP nº 024/2023, regido pela Lei nº 10.520/2002, Decreto Federal nº 10.024/2019, Decreto Municipal nº 096/2022, subsidiada pela Lei nº 8.666/1993 e posteriores alterações, para seleção da melhor proposta pelo **Menor Preço Por Item** objetivando: **"REGISTRO DE PREÇO PARA FUTURA E EVENTUAL AQUISIÇÃO DE MADEIRA SERRADA PARA SEREM UTILIZADAS NA EXECUÇÃO DOS SERVIÇOS DAS SECRETARIAS MUNICIPAIS, CONFORME TERMO DE REFERÊNCIA"**. Início da Sessão será dia **26/07/2023** - **Horário: 13:30 horas** (horário de Brasília). Acolhimento das propostas eletrônicas: das 08:00 horas do dia 10/07/2023 às 18:00 horas do dia 25/07/2023 através do site www.bl.org.br. O Edital completo poderá ser adquirido no endereço abaixo ou baixado gratuitamente no seguinte endereço eletrônico: www.peixotodeazevedo.mt.gov.br e no site www.bl.org.br. Informações pelo telefone: (66) 3575-5100 ou na Sala de Licitações no Paço Municipal Milton José Santana, situado a Rua Ministro César Cals, nº 226, Centro, Peixoto de Azevedo/MT, CEP: 78.530-000 e também pelo suporte da BLL (41) 3042-9909.

Peixoto de Azevedo/MT, 07 de julho de 2023.
Thiago Pereira da Silva
Pregoeiro Oficial

PREFEITURA MUNICIPAL DE PONTAL DO ARAGUAIA

AVISO DE RESULTADO DE LICITAÇÃO. PREGÃO PRESENCIAL SRP Nº 024/2023. Tipo: Menor Preço Item. Objeto: Registro de preços para aquisição futura de materiais de construções para atender a reforma do projeto Reconstruir Minha Casa Meu Porto Seguro da Secretaria Municipal de Assistência Social de Pontal do Araguaia-MT. Empresas vencedoras: 1 - L F Guimarães Eireli, CNPJ 02.564.942/0001-28, Pontal do Araguaia-MT, com valor total de R\$ 59.207,90 (cinquenta e nove mil, duzentos e sete reais e noventa centavos); 2 - L. C. Veríssimo Prado, CNPJ 02.045.618/0001-01, Aragarças-GO, com valor total de R\$ 34.563,46 (trinta e quatro mil, quinhentos e sessenta e três reais e quarenta e seis centavos). 3 - Mineração Materiais para Construção Ltda, CNPJ 24.447.862/0001-25, Aragarças-GO, com valor total de R\$ 25.917,00 (vinte e cinco mil, novecentos e dezessete reais). Em 07/07/2023. Alessandro dos Santos Oliveira. Pregoeiro.

PREFEITURA MUNICIPAL DE PRIMAVERA DO LESTE

AVISO DE ABERTURA CONCURSO Nº 02/2023 VIII - FESTIVAL MANOEL DE BARROS DE POESIA

A Prefeitura Municipal de Primavera do Leste, Estado de Mato Grosso, por intermédio da Secretaria de Cultura, Turismo, Lazer e Juventude - SECULT, através da Comissão Permanente de Licitações CPL, torna público para conhecimento dos interessados que fará realizar licitação na modalidade Concurso, que será regida pela Lei nº. 8.666/93 e suas alterações, com as seguintes características: OBJETO: Concurso VIII - Festival Manoel de Barros de Poesia, Literatura, Roteiro e Dramaturgia para a seleção nas seguintes áreas: Poema (Escrita e Declamação), Dramaturgia, Roteiro de Cinema e Literatura. CADASTRO EXIGIDO: Conforme exigido no edital pela licitadora. DATA LIMITE PARA INSCRIÇÃO: O prazo para as inscrições é de 10 de agosto a 21 de setembro do corrente ano. LOCALS PARA INSCRIÇÃO: As inscrições poderão ser feitas no prédio da Secretaria de Cultura, Turismo, Lazer e Juventude - SECULT, na Avenida dos Lagos, Nº 2602, Jd. Parque das Águas, de segunda a sexta-feira das 07h:00min às 13h:00min, pelo Telefone: (66) 99719-7450 ou de forma Online conforme

instruções contidas no Edital. EDITAL E ESCLARECIMENTOS: O Edital, bem como Esclarecimentos poderão ser requeridos nos endereços, dias e horários acima mencionados, ou pelo e-mail: secultpva@gmail.com. RETIRADA DE EDITAIS PELA INTERNET: Retire o Edital acessando a página <http://www.primaveradoleste.mt.gov.br>, no ícone "Cidadão ou Empresa - Editais e Licitações" e envie recibo de retirada de Edital no e-mail constante nesse aviso, conforme modelo do respectivo Edital. Primavera do Leste, 07 de julho de 2023.

Adriano Conceição de Paula - Coordenador de Licitações

**RATIFICAÇÃO DE
INEXIGIBILIDADE DE LICITAÇÃO Nº 236/2023**

Por este termo, reconheço e ratifico a proposta de contratação, decorrente do Processo Administrativo nº 1100/2023, em favor de APOLO HOSPITAL VETERINÁRIO - LTDA, para prestação de Serviços de Atendimento Cirúrgico de Castração de Cães e Gatos e uso de Unidade Móvel "CastrPet", em atendimento à Secretaria Municipal de Meio Ambiente - SAMA, conforme o Credenciamento nº 03/2023, nos termos do Art. 25, "caput" da Lei nº 8.666/93, pelo período de 06 (seis) meses, no valor total de R\$ 62.591,00 (Sessenta e dois mil, quinhentos e noventa e um reais). Publique-se.

Primavera do Leste - MT, 03 de julho de 2023.

Antonio Francisco Batista Filho - Secretário Municipal de Agricultura e Meio Ambiente

*original assinado nos autos do processo

**RATIFICAÇÃO DE
INEXIGIBILIDADE DE LICITAÇÃO Nº 237/2023**

Por este termo, reconheço e ratifico a proposta de contratação, decorrente do Processo Administrativo nº 1102/2023, em favor de SENIOR PET CLÍNICA VETERINÁRIA E ESTÉTICA - LTDA, para prestação de Serviços de Atendimento Cirúrgico de Castração de Cães e Gatos e uso de Unidade Móvel "CastrPet", em atendimento à Secretaria Municipal de Meio Ambiente - SAMA, conforme o Credenciamento nº 03/2023, nos termos do Art. 25, "caput" da Lei nº 8.666/93, pelo período de 06 (seis) meses, no valor total de R\$ 62.591,00 (Sessenta e dois mil, quinhentos e noventa e um reais). Publique-se.

Primavera do Leste - MT, 03 de julho de 2023.

Antonio Francisco Batista Filho - Secretário Municipal de Agricultura e Meio Ambiente

*original assinado nos autos do processo

**RATIFICAÇÃO DE
INEXIGIBILIDADE DE LICITAÇÃO Nº 238/2023**

Por este termo, reconheço e ratifico a proposta de contratação, decorrente do Processo Administrativo nº 1117/2023, em favor de CASA DAS RAÇÕES COMÉRCIO E REPRESENTAÇÕES - LTDA, para prestação de Serviços de Atendimento Cirúrgico de Castração de Cães e Gatos e uso de Unidade Móvel "CastrPet", em atendimento à Secretaria Municipal de Meio Ambiente - SAMA, conforme o Credenciamento nº 03/2023, nos termos do Art. 25, "caput" da Lei nº 8.666/93, pelo período de 06 (seis) meses, no valor total de R\$ 62.591,00 (Sessenta e dois mil, quinhentos e noventa e um reais). Publique-se.

Primavera do Leste - MT, 03 de julho de 2023.

Antonio Francisco Batista Filho - Secretário Municipal de Agricultura e Meio Ambiente

*original assinado nos autos do processo

**RATIFICAÇÃO DE
INEXIGIBILIDADE DE LICITAÇÃO Nº 239/2023**

Por este termo, reconheço e ratifico a proposta de contratação, decorrente do Processo Administrativo nº 1118/2023, em favor de MAGALI BORGES DE LIZ - LTDA, para prestação de Serviços de Atendimento Cirúrgico de Castração de Cães e Gatos e uso de Unidade Móvel "CastrPet", em atendimento à Secretaria Municipal de Meio Ambiente - SAMA, conforme o Credenciamento nº 03/2023, nos termos do Art. 25, "caput" da Lei nº 8.666/93, pelo período de 06 (seis) meses, no valor total de R\$ 62.591,00 (Sessenta e dois mil, quinhentos e noventa e um reais). Publique-se.

Primavera do Leste - MT, 03 de julho de 2023.

Antonio Francisco Batista Filho - Secretário Municipal de Agricultura e Meio Ambiente

*original assinado nos autos do processo

**RATIFICAÇÃO DE
INEXIGIBILIDADE DE LICITAÇÃO Nº 240/2023**

Por este termo, reconheço e ratifico a proposta de contratação, decorrente do Processo Administrativo nº 1119/2023, em favor de RICCI EMPREENDIMENTOS PET - LTDA, para prestação de Serviços de Atendimento Cirúrgico de Castração de Cães e Gatos e uso de Unidade Móvel "CastrPet", em atendimento à Secretaria Municipal de Meio Ambiente - SAMA, conforme o Credenciamento nº 03/2023, nos termos do Art. 25, "caput" da Lei nº 8.666/93, pelo período de 06 (seis) meses, no valor total de R\$ 62.591,00 (Sessenta e dois mil, quinhentos e noventa e um reais). Publique-se.

Primavera do Leste - MT, 03 de julho de 2023.

Antonio Francisco Batista Filho - Secretário Municipal de Agricultura e Meio Ambiente

*original assinado nos autos do processo

**RATIFICAÇÃO DE
INEXIGIBILIDADE DE LICITAÇÃO Nº 241/2023**

Por este termo, reconheço e ratifico a proposta de contratação, decorrente do Processo Administrativo nº 1120/2023, em favor de VÍCTOR PAULO SCHORN & CIA - LTDA, para prestação de Serviços de Atendimento Cirúrgico de Castração de Cães e Gatos e uso de Unidade Móvel "CastrPet", em atendimento à Secretaria Municipal de Meio Ambiente - SAMA, conforme o Credenciamento nº 03/2023, nos termos do Art. 25, "caput" da Lei nº 8.666/93, pelo período de 06 (seis) meses, no valor total de R\$ 62.591,00 (Sessenta e dois mil, quinhentos e noventa e um reais). Publique-se.

Primavera do Leste - MT, 03 de julho de 2023.

Antonio Francisco Batista Filho - Secretário Municipal de Agricultura e Meio Ambiente

*original assinado nos autos do processo

**RATIFICAÇÃO DE
INEXIGIBILIDADE DE LICITAÇÃO Nº 242/2023**

Por este termo, reconheço e ratifico a proposta de contratação, decorrente do Processo Administrativo nº 1121/2023, em favor de VÍTOR & CIA - LTDA, para prestação de Serviços de Atendimento Cirúrgico de Castração de Cães e Gatos e uso de Unidade Móvel "CastrPet", em atendimento à Secretaria Municipal de Meio Ambiente - SAMA, conforme o Credenciamento nº 03/2023, nos termos do Art. 25, "caput" da Lei nº 8.666/93, pelo período de 06 (seis) meses, no valor total de R\$ 62.591,00 (Sessenta e dois mil, quinhentos e noventa e um reais). Publique-se.

Primavera do Leste - MT, 03 de julho de 2023.

Antonio Francisco Batista Filho - Secretário Municipal de Agricultura e Meio Ambiente

*original assinado nos autos do processo

**RATIFICAÇÃO DE
INEXIGIBILIDADE DE LICITAÇÃO Nº 243/2023**

Por este termo, reconheço e ratifico a proposta de contratação, decorrente do Processo Administrativo nº 1122/2023, em favor de PACHECO CENTRO VETERINÁRIO - LTDA, para prestação de Serviços de Atendimento Cirúrgico de Castração de Cães e Gatos e uso de Unidade Móvel "CastrPet", em atendimento à Secretaria Municipal de Meio Ambiente - SAMA, conforme o Credenciamento nº 03/2023, nos termos do Art. 25, "caput" da Lei nº 8.666/93, pelo período de 06 (seis) meses, no valor total de R\$ 62.591,00 (Sessenta e dois mil, quinhentos e noventa e um reais). Publique-se.

Primavera do Leste - MT, 03 de julho de 2023.

Antonio Francisco Batista Filho - Secretário Municipal de Agricultura e Meio Ambiente

*original assinado nos autos do processo

**RATIFICAÇÃO DE
INEXIGIBILIDADE DE LICITAÇÃO Nº 244/2023**

Por este termo, reconheço e ratifico a proposta de contratação, decorrente do Processo Administrativo nº 1123/2023, em favor de HOSPITAL VETERINÁRIO SPA ANIMAL - LTDA, para prestação de Serviços de Atendimento Cirúrgico de Castração de Cães e Gatos e uso de Unidade Móvel "CastrPet", em atendimento à Secretaria Municipal de Meio Ambiente - SAMA, conforme o Credenciamento nº 03/2023, nos termos do Art. 25, "caput" da Lei nº 8.666/93, pelo período de 06 (seis) meses, no valor total de R\$ 62.591,00 (Sessenta e dois mil, quinhentos e noventa e um reais). Publique-se.

Primavera do Leste - MT, 03 de julho de 2023.

Antonio Francisco Batista Filho - Secretário Municipal de Agricultura e Meio Ambiente

*original assinado nos autos do processo

**RATIFICAÇÃO DE
INEXIGIBILIDADE DE LICITAÇÃO Nº 245/2023**

Por este termo, reconheço e ratifico a proposta de contratação, decorrente do Processo Administrativo nº 1124/2023, em favor de VET CARE CLÍNICA VETERINÁRIA - LTDA, para prestação de Serviços de Atendimento Cirúrgico de Castração de Cães e Gatos e uso de Unidade Móvel "CastrPet", em atendimento à Secretaria Municipal de Meio Ambiente - SAMA, conforme o Credenciamento nº 03/2023, nos termos do Art. 25, "caput" da Lei nº 8.666/93, pelo período de 06 (seis) meses, no valor total de R\$ 62.591,00 (Sessenta e dois mil, quinhentos e noventa e um reais). Publique-se.

Primavera do Leste - MT, 03 de julho de 2023.

Antonio Francisco Batista Filho - Secretário Municipal de Agricultura e Meio Ambiente

*original assinado nos autos do processo

**RATIFICAÇÃO DE
INEXIGIBILIDADE DE LICITAÇÃO Nº 246/2023**

Por este termo, reconheço e ratifico a proposta de contratação, decorrente do Processo Administrativo nº 1125/2023, em favor de S. S. SANTOS SERVICOS VETERINARIOS - LTDA, para prestação de Serviços de Atendimento Cirúrgico de Castração de Cães e Gatos e uso de Unidade Móvel "CastrPet", em atendimento à Secretaria Municipal de Meio Ambiente - SAMA, conforme o Credenciamento nº 03/2023, nos termos do Art. 25, "caput" da Lei nº 8.666/93, pelo período de 06 (seis) meses, no valor total de R\$ 62.591,00 (Sessenta e dois mil, quinhentos e noventa e um reais). Publique-se.

Primavera do Leste - MT, 03 de julho de 2023.

Antonio Francisco Batista Filho - Secretário Municipal de Agricultura e Meio Ambiente

*original assinado nos autos do processo

K3 Publicações em Jornais - k3publicacao@gmail.com

PREFEITURA MUNICIPAL DE ROSÁRIO OESTE

AVISO DE LICITAÇÃO PREGÃO PRESENCIAL 13/2023

O Município de Rosário Oeste, Estado de Mato Grosso, neste ato representado por sua Pregoeira, torna público aos interessados, que irá realizar procedimento licitatório na modalidade PREGÃO PRESENCIAL N.13/2023, CRITÉRIO DE JULGAMENTO *Menor Preço lote*, no dia 21 julho de 2023, Às 08:30 horas (horário local), na sede da Prefeitura Municipal de Rosário Oeste/MT, situada à Avenida Otávio Costa, s/n, Bairro Santo Antônio, Rosário Oeste/MT, com a finalidade **REGISTRO DE PREÇO PARA FUTURAS E EVENTUAIS CONTRATAÇÃO DE EMPRESA ESPECIALIZADA EM LOCAÇÃO DE MÓDULOS ESTRUTURADOS EM PANEIS DE AÇO ISOTERMICOS COM EPS PARA INSTALAÇÕES DE SALA DE AULAS NO MUNICIPIO DE ROSÁRIO OESTE/MT** quantidades e exigências estabelecidas neste Edital e seus anexos, Poderão participar deste procedimento licitatório as empresas cujo ramo de atividade esteja em consonância com o objeto e demais cláusulas desta licitação. As informações poderão ser retiradas com ao Setor de Licitação, na Prefeitura Municipal de Rosário Oeste/MT, situada na Avenida Otávio Costa, s/n, Bairro Santo Antônio, Rosário Oeste/MT, por intermédio da Pregoeira, de segunda a sexta das 08:00 às 14:00 horas, ou no telefone (65) 3356-1209 e pelo e-mail: licitacaorosario@hotmail.com e no site: www.rosariooeste.mt.gov.br.

Rosário Oeste/MT 07 de Julho de 2023.

Michele Fernandes da Silva

Pregoeira Municipal

PREFEITURA MUNICIPAL DE SÃO FÉLIX DO ARAGUAIA

**AVISO DE RESULTADO
ADJUDICAÇÃO / HOMOLOGAÇÃO
PREGÃO ELETRÔNICO SRP Nº 013/2023
PROCESSO ADMINISTRATIVO Nº 040/2023**

A Prefeitura Municipal de São Felix do Araguaia, Estado de Mato Grosso, através do seu Pregoeiro, torna público para conhecimento dos interessados o resultado do PREGÃO ELETRÔNICO SRP Nº 013/2023, que tem por objeto PREGÃO NA FORMA ELETRÔNICA PARA CONTRATAÇÃO DE EMPRESA PARA FUTURA E EVENTUAL AQUISIÇÃO DE GASOLINA COMUM, ÓLEO DIESEL COMUM, ÓLEO S10, ÁLCOOL/ETANOL, PARA ABASTECIMENTO DA FROTA DE VEÍCULOS PERTENCENTE AO PATRIMÔNIO DA PREFEITURA MUNICIPAL DE SÃO FELIX DO ARAGUAIA - MT.

ADJUDICADO/HOMOLOGADO: Para as empresas:

DEURIVAN DA SILVA AGUAIA E CIA LTDA. CNPJ: 15.340.698/0004-04. Vencedora dos lotes/itens 01 e 02 do Certame no valor global de R\$ 952.530,00.

BOM JESUS COMÉRCIO DE PETRÓLEO LTDA. CNPJ: 03.646.889/0001-77. Vencedora do lote/item 03 do Certame no valor global de R\$ 738.750,00.

HEBBERTH MOREIRA DA SILVA EIRELI EPP. CNPJ: 17.621.040/0001-53. Vencedora dos lotes/itens 04, 05, 06 e 07 do Certame no valor global de R\$ 1.349.838,00.

O processo estará disponível aos interessados na própria sede da prefeitura das 13h30min às 17h00min.

São Félix do Araguaia - MT, em 07 de julho de 2023.

Jean Flávio dos Santos Milhomem - Pregoeiro Oficial. Port. nº 016/2021.

K3 Publicações em Jornais - k3publicacao@gmail.com

PREFEITURA MUNICIPAL DE SINOP

**AVISO DE ABERTURA DE LICITAÇÃO
PREGÃO ELETRÔNICO Nº 58/2023**

A Prefeitura Municipal de Sinop/MT torna público que realizará licitação na modalidade **PREGÃO ELETRÔNICO**, para **REGISTRO DE PREÇOS**, do tipo **MENOR PREÇO POR LOTE**, para AMPLA CONCORRÊNCIA. **OBJETO: Aquisição de uniformes e tênis escolares para atender aos alunos da rede pública municipal de ensino do Município de Sinop.** **ENVIO DE PROPOSTAS:** 12/07/2023, a partir das 09h00min (horário de Brasília/DF) até às 09h00min (horário de Brasília/DF) do dia 24/07/2023. **ABERTURA DA SESSÃO DE LANCES:** 24/07/2023, às 09h00min (horário de Brasília/DF). **REALIZAÇÃO:** www.portaldecompraspublicas.com.br. **INTEGRA DO EDITAL:** www.portaldecompraspublicas.com.br e www.transparencia.sinop.mt.gov.br/2018/Licitacoes/. **INFORMAÇÕES:** (66) 3517-5298/3520-7523. Sinop/MT, 07 de julho de 2023.

ADRIANO DOS SANTOS
Pregoeiro - Portaria nº 479/2023

TERCEIROS

INDUSTRIA E COMÉRCIO DE MADEIRAS TROPICAL LTDA, CNPJ: 06.312.422/0001-89, torna público que requereu junto à prefeitura de Nova Maringá, MT Licença por Adesão e Compromisso - LAC para Picador Fixo no município de Nova Maringá - MT, Rua Fabiana, S/N, Lote 07 e 08, quadra 8, bairro Jardim Tropical, CEP:78.440-000. Coordenadas geográficas: 13° 02' 39" S 57° 05' 34" W".

Ofício circular 02/2023 - CONSAD. Referente EDITAL DE CONVOCAÇÃO DA ASSEMBLEIA GERAL EXTRAORDINÁRIA DA COOTAL COOPERATIVA DE TRANSPORTE AUTONOMO DE LUCAS DO RIO VERDE. CNPJ Nº. 36.289.844/0001-41 - NIRE 51400010757

O Presidente da COOTAL COOPERATIVA DE TRANSPORTE AUTONOMO DE LUCAS DO RIO VERDE, no uso das atribuições que lhe confere o Estatuto Social, convoca os associados, que nesta data são em número de 43 (quarenta e três) em condições de votar, para se reunirem em Assembleia Geral Extraordinária a realizar-se de acordo com os indicativos abaixo:

DATA: 20 de julho de 2023.

LOCAL: ACILVE - Associação Comercial de Lucas do Rio Verde-MT, Avenida São Paulo, nº 199, bairro Cidade Nova, CEP 78.455-000, Lucas do Rio Verde-MT. (A assembleia será realizada em local distinto ao da sede da cooperativa em razão da falta de espaço adequado aos cooperados).

HORÁRIO: Às 15h (quinze horas) em 1ª (primeira) convocação com a presença de 2/3 dos cooperados com direito a voto; ou às 16h (dezesesseis horas) em 2ª (segunda) convocação com a presença de metade mais um dos cooperados com direito a voto, ou às 17h (dezesete horas) em 3ª (terceira) e última convocação com a presença de no mínimo 10 (dez) cooperados com direito a voto.

ORDEM DO DIA:

I - Prestação de contas dos órgãos de Administração acompanhada de parecer do Conselho Fiscal relativas ao exercício de 2022.

- Relatório de Gestão;
- Balanco Patrimonial;
- Demonstrativo das sobras ou perdas decorrentes da insuficiência das contribuições para a cobertura os dispêndios da sociedade;
- Parecer do Conselho Fiscal.

II - Destinação das sobras apuradas ou rateio das perdas, deduzindo-se, no primeiro caso, as parcelas para os fundos obrigatórios.

III - Eleição e posse para membros do Conselho Fiscal.

IV - Outros assuntos de interesse da Cooperativa.

Lucas do Rio Verde-MT, 06 de julho de 2023.
VALDEMIR FERNANDES DE CAMARGO
PRESIDENTE

Carlos Roberto Della Libera Filho inscrito no CPF nº 280.601.688-60, torna público que requereu à Secretaria de Estado de Meio Ambiente - SEMA/MT, a Licença Florestal - LF para o projeto de Exploração Florestal PEF/AD, para a propriedade rural denominada Fazenda São Judas Tadeu, localizada na zona rural de Barra do Garças-MT.

Comercial de Alimentos Almeida de Campos Eireli, (CNPJ 22.446.674/0001-57), Rua Álvaro de Azevedo (antiga rua 37). Esquina com rua Tomé de Souza (antiga rua 33), Quadra 84, Loteamento Parque Paiaguás, torna público que requereu à Secretaria Municipal de Meio Ambiente e Desenvolvimento Rural Sustentável (SEMADR) a Licença de Localização para a atividade de Comercio Varejista de Mercadorias em Geral, com predominância de produtos alimentícios Supermercados, no município de Várzea Grande-MT.

CURTUME JANGADAS S.A. CNPJ: 02.166.345/0001-45 torna público que requereu a Secretaria de Estado do Meio Ambiente (SEMA/MT) em conformidade com o termo de referência padrão N°12 OUTORGA de um poço tubular profundo: **PT02** 15°14'45.25"S e 56°27'51.45"O (120 metros de profundidade). Com finalidade de Outros Usos, para atender a demanda do escritório e refeitório. Localizado no endereço: Estrada de Acorizal, Km 02, S/N, Zona Rural, Jangada - MT.

Ofício Consad 03/2023 referente ao: EDITAL DE CONVOCAÇÃO DA ASSEMBLEIA GERAL EXTRAORDINÁRIA DA COOPERATIVA MUTUM COOPERATIVA DE TRANSPORTES AUTONOMO - MUTUM COOPER. CNPJ: 44.050.032/0001-77 - NIRE: 51400011281

O Presidente da Cooperativa **MUTUM COOPER COOPERATIVA DE TRANSPORTES AUTONOMO - MUTUM COOPER**, no uso das atribuições que lhe confere o Estatuto Social, convoca os associados, que nesta data são em número de 37 (trinta e sete) em condições de votar, para se reunirem em Assembleia Geral Extraordinária, a realizar-se de acordo com os indicativos abaixo:

DATA: 21/07/2023

LOCAL - Avenida Perimetral Das Samambaias, n° 3012-W, quadra 528, lote 001, industrial Sul, cidade de Nova Mutum, Estado do Mato Grosso.

HORÁRIO: - Às 17:00 (dezesete horas) em 1ª (primeira) convocação com a presença de 2/3 dos Cooperados com direito a voto; ou às 18:00 (dezoito horas) em 2ª (Segunda) convocação com a presença de metade mais um dos Cooperados com direito a voto, ou às 19:00 (dezenove horas) em 3ª (terceira) e última convocação com a presença de no mínimo 10 (dez) cooperados com direito a voto.

ORDEM DO DIA:

I - Prestação de contas dos órgãos de Administração acompanhada de parecer do Conselho Fiscal relativas ao exercício de 2022.

- Relatório de Gestão;
- Balanco Patrimonial;
- Demonstrativo das sobras ou perdas decorrentes da insuficiência das contribuições para a cobertura os dispêndios da sociedade;
- Parecer do Conselho Fiscal.

II - Destinação das sobras apuradas ou rateio das perdas, deduzindo-se, no primeiro caso, as parcelas para os fundos obrigatórios.

III - Eleição e posse para membros do Conselho Fiscal.

IV - Outros assuntos de interesse da Cooperativa.

Nova Mutum-MT, 06 de julho de 2023

Sérgio Silva Henrique
Diretor Presidente

CURTUME JANGADAS S.A. CNPJ: 02.166.345/0001-45 torna público que requereu a Secretaria de Estado do Meio Ambiente (SEMA/MT) em conformidade com o termo de referência padrão N°12 OUTORGA dos poços tubulares profundos: **PT01** 15°14'53.36"S e 56°26'57.69"O (98 metros de profundidade), **PT04** 15°14'44.32"S e 56°26'51.26"O (52 metros de profundidade) e **PT05** 15°14'46.46"S e 56°26'59.11"O (98 metros de profundidade). Com finalidade industrial para o curtume de peles de gado. Localizado no endereço: Estrada de Acorizal, Km 02, S/N, Zona Rural, Jangada - MT.

CONSTELAÇÃO ADMINISTRADORA DE BENS E PARTICIPAÇÕES LTDA, inscrita no CNPJ sob o n° 05.738.337/0001-14, torna público que requereu perante a Secretaria Estadual de Meio Ambiente do estado de Mato Grosso a outorga de captação de água em reservatório de água formado por barramento existente no Córrego Lage e em captação direta no mesmo córrego, com as seguintes características: Município: Campo Verde-MT; Bacia Hidrográfica: Rio das Mortes; Curso d'água: Córrego Lajes; CAR MT64092/2018; Ponto das captações (1): 55°05'58,49" O 15°25'19,96" S; (2) 55°05'58,61" O 15°25'19,74" S; (3) 55°06'04,89" O 15°24'51,28" S; Modalidade: Derivação/Captação de Água Superficial; Finalidade: Irrigação por Aspersão Convencional; Vazão da captações (m³/s) (1) 0,125 (2) 0,097 (3) 0,12.

OMOVIMENTO VAMBORA, com o CNPJ 09.676.493/0001-59, torna publico que requereu a Secretaria Municipal de Meio Ambiente e Desenvolvimento Rural Sustentável do Município de Várzea Grande - SEMMADERS/VG a **LICENÇA ESPECIAL**, para a realização do Evento VMB HIP HOP, a ser realizado nos dias 21 e 22 de Julho de 2023, no Parque da Via 31 em Várzea Grande/MT.

EDITAL DE CONVOCAÇÃO

O Presidente da Associação dos Militares Inativos e Pensionistas do Estado de Mato Grosso - ASMIP, no uso de suas atribuições, prevista no Art. 32, incisos I e II; Art. 33, incisos II e III e § 2º e 3º; Art. 36 incisos I, II e III; Art. 37, incisos II e III; Art. 39 § 2º; Art. 40 Parágrafo Único; Art. 42 inciso I; Art. 43; Art. 67; Art. 68, parágrafo único; Art. 69 parágrafo único; Art. 70; Art. 71 Parágrafo Único; Art. 72 inciso I, II, III, IV e V; Art. 73 parágrafo único. Art. 74 do Estatuto Social, **CONVOCA**, todos os associados a participarem das **eleições** para escolha da nova Diretoria, Conselho de Administração e Conselho Fiscal e Conselho Deliberativo da

Associação para o mandato de 04 (quatro) anos, conforme prevê o Estatuto Social. **DATA:** 14 de agosto de 2023. **HORÁRIO:** 08:00 horas as 17:00 horas. **LOCAL:** sito a Avenida Historiador Rubens de Mendonça, 5002, bairro Centro América, Cuiabá-MT. Para tanto, **NOMEIO A COMISSÃO ELEITORAL**, composta por: **SÉRGIO ANTONIO DE OLIVEIRA**, brasileiro, casado, portador de Cédula de Identidade RG N° 875.671 PMMT e do CPF n° 295.878.321-91, (**PRESIDENTE**); **ADEIR FLORINDO DE JESUS**, portador da Cédula de Identidade RG n° 871.022 PMMT e do CPF 171.759.251-15; (**SECRETÁRIO**); **EDILSON PEREIRA MARRECO BELMIRO**, brasileiro, solteiro, portador da RG n° 877.140 PMMT e do CPF n° 395.188.509-25, (**MEMBRO**), todos residentes e domiciliados nesta capital. **PAUTA** Eleições da associação para o mandato de 04 (quatro) anos, devendo a comissão eleitoral ora designada, receber as inscrições das chapas concorrentes ao pleito eleitoral da ASMIP, no prazo de 10 (dez) dias, antes da realização das eleições, na sede da Associação, no endereço acima citado. Caso seja inscrita somente uma chapa, as eleições serão realizadas por aclamação, conforme estabelece o Estatuto Social.

Cuiabá-MT, 07 de Julho de 2023.

FERNANDO GUIMARÃES ARAÚJO
Presidente

Celso Carlos Roquette, CPF n° 094.477.058-47, torna público que requereu à SEMMA de São Félix do Araguaia a Renovação da Licença de Operação n° 046/2020, para a atividade de armazéns gerais (emissão de warrants) no município de São Félix do Araguaia/MT. Não foi determinada elaboração de EIA/RIV.

CBX Industria e Comércio de Artefatos de Concreto Ltda - ME, CNPJ n° 15.008.516/0001-50 torna público que requereu à SECRETARIA DE MEIO AMBIENTE E DESENVOLVIMENTO RURAL SUSTENTÁVEL a Renovação da LO para a atividade de Fabricação de estruturas pré-moldadas de concreto armado, em série e sob encomenda localizado na Rua Vinicius de Moraes, (Lot. N Sacre), S/N, Loteamento Industrial, Jardim dos Estados, Várzea Grande/MT.

O Sr Sandro Augusto Gutierrez de Oliveira inscrito no CPF: 388.077.341-68, torna público que requereu junto à SEMA - Secretaria Estadual do Meio Ambiente, o pedido de 1(uma) "**Outorga de Captação de Água Subterrânea**", sob as seguintes coordenadas geográficas -15°22'46,6" S / -54°4846,8"O, no município de Campo Verde - MT

Os Proprietários: **Hélio Alves Da Silva**, inscrito sob CPF N° 094.741.291-34 e **João Paulo Marquezan**, inscrito sob CPF N° 729.292.271-68, tornam público que estão requerendo junto à SEMA - Secretaria de Estado do Meio Ambiente, Licença de Operação para desenvolver a atividade de **Confinamento de Bovinos para 6.000 cabeças** na Fazenda Santa Maria. Coordenadas geográficas: 16°05'02,23"S - 58°44'05,14"W. Localizado à margem da MT -265 - Estrada Vicinal - Zona Rural - Município de Porto Esperidião -MT.

A empresa **LUCAS DAVID MARQUES (BIO LAB ANALISE QUIMICA E MICROBIOLÓGICAS)**, CNPJ n° 24.282.834/0001-03, torna público que requereu junto a SEMA - Secretaria Estadual do Meio Ambiente a **Licença Ambiental Simplificada (LAS)** referente a atividade de **Laboratório de Química e Microbiologia** para o empreendimento localizado na Av. Josefina Rocha de Macedo, n° 73, Bairro: Centro em Barra do Bugres-MT. **Eng. Ambiental - Daniele Dourado Amorim (Telefone: (065) 99938-7101).**

ROBERTO ALVES DA SILVA, CPF 537.805.079-00, torna público que requereu junto a SAMA/NM - Secretaria Municipal de Agricultura e Meio Ambiente de Nova Mutum/MT, a Licença Ambiental Simplificada - LAS, para condomínio residencial, localizado na Rua das Macieiras, Quadra 05 - Lote 08, Lirios do Campo II, no município de Nova Mutum/MT. Eng. Vitor César Scola da Silva (65) 99636-8988.

A empresa FLORESTAL INDUSTRIA E COMÉRCIO LTDA, CNPJ n° 18.753.429/0001- 15, torna público que requereu junto a SEMA - Secretaria Estadual do Meio Ambiente, a Licença Ambiental Simplificada - LAS para a atividade de Picador Móvel Florestal para trituração de biomassa, localizada na Fazenda Rio Azul, município de Santa Carmem-MT. Não EIA-RIMA. **RC PUBLICAÇÕES 66 9 9984-4633.**

CONSORCIO INTERMUNICIPAL DE DESENVOLVIMENTO ECONOMICO, SOCIAL E AMBIENTAL - PORTAL DO ARAGUAIA - CIDESAPA - CNPJ 092.350.065/0001- 90. Aviso de Contratação. Processo Administrativo Licitatório n° 12/2023. Inexigibilidade n° 02/2023. Torna público que foi realizado processo Contratação de Show nacional para atender o Termo de Convênio n° 0814/2023, firmado com a Secretaria de Estado de Cultura, Esporte e Lazer, com Festival Gospel Encontro das Águas. Show nacional contratado: **SORAYA MORAES** para apresentação no dia 08/07/2023. Contratada: **LL Villas Eventos Ltda.** CNPJ 27.673.878/0001-44 Valor: R\$ R\$ 50.000,00 (cinquenta mil reais). Pontal do Araguaia-MT, 07/07/2023.

CONSORCIO INTERMUNICIPAL DE DESENVOLVIMENTO ECONOMICO, SOCIAL E AMBIENTAL - PORTAL DO ARAGUAIA - CIDESAPA - CNPJ 092.350.065/0001-90. Aviso de Contratação. Processo Administrativo Licitatório nº 13/2023. Inexigibilidade nº 06/2023. Torna público que foi realizado processo Contratação de Show nacional para atender o Termo de Convênio nº 0814/2023, firmado com a Secretaria de Estado de Cultura, Esporte e Lazer, com Festival Gospel Encontro das Águas. Show regional contratado: BANDA REGIONAL CHOSEN WORSHIP para apresentação no dia 08/07/2023. Contratada: Jair Vieira de Araujo Junior CNPJ 45.967.948/0001-59. Valor: R\$ R\$ 22.500,00 (vinte e dois mil e quinhentos reais). Pontal do Araguaia-MT, 07/07/2023.

CONSORCIO INTERMUNICIPAL DE DESENVOLVIMENTO ECONOMICO, SOCIAL E AMBIENTAL - PORTAL DO ARAGUAIA - CIDESAPA - CNPJ 092.350.065/0001-90. Processo Licitatório: 014/2023 Dispensa nº 005/2023. (Art. 75 da Lei 14.133/2021 e parecer da Assessoria Jurídica). Objeto: Contratação de prestação de serviços de marketing, publicidade e produção de áudio visuais ao CIDESAPA. AUTORIZO a contratação direta, através da Dispensa de Licitação, visando a aquisição do objeto citado, no valor de R\$ 50.000,00 (cinquenta mil reais) para atender as necessidades da CIDESAPA em favor da proponente 360 MAIS DIGITAL, CNPJ 29.228.469/0001-64. Em cumprimento ao disposto no art. 75 da Lei 14.133/2021 determino a publicação da presente ratificação no Diário Oficial dos Municípios (AMM) para que produza efeitos legais. Publique-se e cumpra-se. Pontal do Araguaia-MT, 07/07/2023.

CONSORCIO INTERMUNICIPAL DE DESENVOLVIMENTO ECONOMICO, SOCIAL E AMBIENTAL - PORTAL DO ARAGUAIA - CIDESAPA - CNPJ 092.350.065/0001-90. Processo Licitatório: 015/2023. Dispensa nº 006/2023. (Art. 75 da Lei 14.133/2021 e parecer da Assessoria Jurídica). Objeto: Contratação de prestação de serviços de produção de imagens e vídeos ao CIDESAPA, AUTORIZO a contratação direta, através da dispensa de licitação, visando a aquisição do objeto citado, no valor de R\$ 36.500,00 (trinta e seis mil e quinhentos reais) para atender as necessidades da CIDESAPA, em favor da proponente 360 MAIS DIGITAL, CNPJ 29.228.469/0001-64. Em cumprimento ao disposto no art. 75 da Lei 14.133/2021 determino a publicação da presente ratificação no Diário Oficial dos Municípios (AMM) para que produza efeitos legais. Publique-se e cumpra-se. Pontal do Araguaia-MT, 07/07/2023.

EXTRATO DE REVOGAÇÃO DE LICITAÇÃO

A **CONCESSIONÁRIA ROTA DO OESTE S.A - CRO**, aplicando por analogia ao disposto no artigo 62 da Lei nº 13.303/2016 e na Súmula 473 do Supremo Tribunal Federal, decidiu pela REVOGAÇÃO do Processo Licitatório de Licitação CRO nº 003/2023, que tem por objeto a contratação de serviços técnicos especializados de engenharia, para elaboração de projeto básico e de projeto executivo, bem como execução de obras de 4 (quatro) passarelas de pedestres, abrangendo a travessia da pista existente e da futura duplicação ao longo da BR-163/MT, sob o regime de contratação integrada. Informações serão disponibilizadas na página eletrônica da Bolsa de Licitações e Leilões do Brasil, <http://www.bllcompras.org.br/> e o acesso poderá ser realizado pelo site da CRO no link "Portal de Aquisição": <http://www.rotadooeste.com.br/> **Contato:** (65) 3056-9101 - Concessionária Rota do Oeste. Cuiabá - MT, 03 de julho de 2023. **Diretor Presidente - Concessionária Rota do Oeste.**

EXTRATO DE REVOGAÇÃO DE LICITAÇÃO

A **CONCESSIONÁRIA ROTA DO OESTE S.A - CRO**, aplicando por analogia ao disposto no artigo 62 da Lei nº 13.303/2016 e na Súmula 473 do Supremo Tribunal Federal decidiu pela REVOGAÇÃO do Processo Licitatório de Licitação CRO nº 004/2023, que tem por objeto a execução de obras de restauração do pavimento em trecho de pista duplicada na rodovia BR-163/MT, entre o km 0+000 ao km 130+000, totalizando 130 km de extensão, entre as cidades de Rondonópolis e a divisa de MT/MS, sob o regime de empreitada por preço unitário. Informações serão disponibilizadas na página eletrônica da Bolsa de Licitações e Leilões do Brasil, <http://www.bllcompras.org.br/> e o acesso poderá ser realizado pelo site da CRO no link "Portal de Aquisição": <http://www.rotadooeste.com.br/> **Contato:** (65) 3056-9101 - Concessionária Rota do Oeste. Cuiabá - MT, 07 de julho de 2023. **Diretor Presidente - Concessionária Rota do Oeste**

JOSÉ DE OLIVEIRA CAMPOS., CPF111.278.211-72, torna público que requereu à PREFEITURA Municipal de Cuiabá/MT por meio da Secretaria Municipal de Meio Ambiente e Desenvolvimento Urbano-SMADES a Licença Ambiental-Modalidade de Licenças Localização Prévia e Instalação (LL, LP e LI), para atividade de construção de edificação comercial (Atividades Bancárias), localizado Avenida DRº Meirelles, Lotes 39, 40 E 41 da Quadra 26, Loteamento Altos do Coxipo, Cuiabá-MT

EXTRATO DE REVOGAÇÃO DE LICITAÇÃO

A **CONCESSIONÁRIA ROTA DO OESTE S.A - CRO**, aplicando por analogia ao disposto no artigo 62 da Lei nº 13.303/2016 e na Súmula 473 do Supremo Tribunal Federal, decidiu pela REVOGAÇÃO do Processo Licitatório de Licitação CRO nº 005/2023, que tem por objeto a contratação de empresa especializada nos serviços de supervisão das obras de duplicação e adequação da pista existente para ampliação da capacidade da rodovia BR-163/MT, incluindo execução de obras de artes especiais, sob o regime de empreitada por preço unitário. Informações serão disponibilizadas na página eletrônica da Bolsa de Licitações e Leilões do Brasil, <http://www.bllcompras.org.br/> e o acesso poderá ser realizado pelo site da CRO no link "Portal de Aquisição": <http://www.rotadooeste.com.br/> **Contato:** (65) 3056-9101 - Concessionária Rota do Oeste. Cuiabá - MT, 03 de julho de 2023. **Diretor Presidente - Concessionária Rota do Oeste.**

EXTRATO DE REVOGAÇÃO DE LICITAÇÃO

A **CONCESSIONÁRIA ROTA DO OESTE S.A - CRO**, aplicando por analogia ao disposto no artigo 62 da Lei nº 13.303/2016 e na Súmula 473 do Supremo Tribunal Federal, decidiu pela REVOGAÇÃO do Processo Licitatório de Licitação CRO nº 007/2023, que tem por objeto a contratação de empresa especializada em fornecimento de CAP (cimento asfáltico de petróleo) 30/45 e 60/85 para as obras em execução, sob o regime de menor preço por lote. Informações serão disponibilizadas na página eletrônica da Bolsa de Licitações e Leilões do Brasil, <http://www.bllcompras.org.br/> e o acesso poderá ser realizado pelo site da CRO no link "Portal de Aquisição": <http://www.rotadooeste.com.br/> **Contato:** (65) 3056-9101 - Concessionária Rota do Oeste. Cuiabá - MT, 03 de julho de 2023. **Diretor Presidente - Concessionária Rota do Oeste.**

EXTRATO DE REVOGAÇÃO DE LICITAÇÃO

A **CONCESSIONÁRIA ROTA DO OESTE S.A - CRO**, aplicando por analogia ao disposto no artigo 62 da Lei nº 13.303/2016 e na Súmula 473 do Supremo Tribunal Federal, decidiu pela REVOGAÇÃO do Processo Licitatório de Licitação CRO nº 008/2023, que tem por objeto a contratação de empresa para elaboração de projeto executivo e execução das obras no regime de empreitada por preço global, para dois dispositivos diamante no perímetro urbano de Sinop, localizados no km 833+300 e km 838+900 da rodovia BR-163/MT, com critério de julgamento do tipo empreitada por preço global. Informações serão disponibilizadas na página eletrônica da Bolsa de Licitações e Leilões do Brasil, <http://www.bllcompras.org.br/> e o acesso poderá ser realizado pelo site da CRO no link "Portal de Aquisição": <http://www.rotadooeste.com.br/> **Contato:** (65) 3056-9101 - Concessionária Rota do Oeste. Cuiabá - MT, 03 de julho de 2023. **Diretor Presidente - Concessionária Rota do Oeste.**

EXTRATO DE REVOGAÇÃO DE LICITAÇÃO

A **CONCESSIONÁRIA ROTA DO OESTE S.A - CRO**, aplicando por analogia ao disposto no artigo 62 da Lei nº 13.303/2016 e na Súmula 473 do Supremo Tribunal Federal, decidiu pela REVOGAÇÃO do Processo Licitatório de Licitação CRO nº 009/2023, que tem por objeto a Contratação de empresa especializada na execução de projeto executivo de rede óptica, implantação de canalização subterrânea e lançamento de cabos ópticos, ativação e comissionamento da rede óptica através da implantação de equipamentos ativos e passivos para implantação de sistema GPON, bem como fornecimento total dos materiais relacionados com a execução no modelo "chave na mão", como também a certificação e garantia das obras de instalação nas rodovias da Concessionária Rota do Oeste, com critério de julgamento do tipo empreitada por preço global. Informações serão disponibilizadas na página eletrônica da Bolsa de Licitações e Leilões do Brasil, <http://www.bllcompras.org.br/> e o acesso poderá ser realizado pelo site da CRO no link "Portal de Aquisição": <http://www.rotadooeste.com.br/> **Contato:** (65) 3056-9101 - Concessionária Rota do Oeste. Cuiabá - MT, 03 de julho de 2023. **Diretor Presidente - Concessionária Rota do Oeste.**

CARISMA INV. E PARTICIPAÇÕES., CNPJ 07.701.775/0001-33, torna público que requereu da Secretária Mun. de Meio Ambiente e Des. Urbano Sustentável do Mun. de Cuiabá-MT a Licença LI e LO para Obra Comercial, localizado na Av. Carmindo de Campos nº 415, Área B-1, Bairro Jd. Califórnia, no Município de Cuiabá/MT.

ANTÔNIO CARLOS CAMPO, CPF: 374.979.288-72, torna público que requereu à Prefeitura Municipal de Cuiabá/MT por meio da Secretaria Municipal de Meio Ambiente e Desenvolvimento Urbano Sustentável - SMADES, a Licença Ambiental - Modalidades: Licença Prévia, Licença de Instalação e Licença de Operação, para atividade Manutenção e reparação de veículos automotores, Funilaria e Pintura, localizada à Rua Dom Antônio Malan, 147, bairro do Poção, Cuiabá/MT, CEP: 78.015-608, município de Cuiabá -MT.

     @govmatogrosso

www.mt.gov.br

Atualize seus dados no **SUS.**



Procure a unidade de saúde mais próxima de você.



Apresente seu documento com foto e comprovante de residência.

Sua atualização só pode ser feita de forma presencial. Atualizar os dados é importante para localizar você que precisa realizar consultas, exames e cirurgias.



**Governo de
Mato
Grosso**

PODER JUDICIÁRIO

TRIBUNAL DE JUSTIÇA

TRIBUNAL DE JUSTIÇA DO ESTADO DE MATO GROSSO
DEPARTAMENTO ADMINISTRATIVO
EXTRATO

8º Termo de Aditamento ao Contrato n. 25/2015 - CIA 008948-86.2015.8.11.0000

LOCATÁRIO: TRIBUNAL DE JUSTIÇA/MT - FUNAJURIS

CNPJ: 01.872.837/0001-93

LOCADOR: JOSÉ RAUL SANTANA TEIXEIRA

CPF: 075.014.711-34

OBJETO ADITIVO: "O presente Termo de Aditamento tem por finalidade alterar em parte a Cláusula Segunda - DA VIGÊNCIA, do Contrato originariamente firmado entre as partes".

DA VIGÊNCIA: "Alterar a Cláusula Segunda - DA VIGÊNCIA, prorrogando o prazo de vigência por mais 12 (doze) meses, de 06/07/2023 a 05/07/2024, do contrato originariamente firmado entre as partes, prorrogável na forma do art. 3º, da Lei n. 8.245/91".

Cuiabá-MT, 07 de julho de 2023.

Ivone Regina Marca

Diretora do Departamento Administrativo

TRIBUNAL DE JUSTIÇA DO ESTADO DE MATO GROSSO
DEPARTAMENTO ADMINISTRATIVO
EXTRATO

CONTRATO Nº 87/2023 - CIA 0038690-18.2023.8.11.0000

CONTRATANTE: TRIBUNAL DE JUSTIÇA/MT - FUNAJURIS

CNPJ: 01.872.837/0001-93

CONTRATADA: 3E TERRAPLANAGEM E CONSTRUÇÕES EIRELI

CNPJ: 29.516.527/0001-55

OBJETO: "Contratação de empresa para aquisição de materiais necessários que, sob demanda, atenderá o Poder Judiciário no fornecimento de materiais sem mão de obra, com o maior desconto a ser aplicado em planilhas sobre os insumos, constantes da TABELA SINAPI".

DA VIGÊNCIA: "O prazo de vigência deste Termo de Contrato é de **12 meses**, com início na data de assinatura, podendo ser prorrogado por conforme artigo 57 § 1º da Lei 8666/1993".

DO PREÇO: "O valor total deste contrato é de **R\$ 1.450.000,00 (um milhão quatrocentos e cinquenta mil reais)**".

Cuiabá/MT, 07 de julho de 2023.

Ivone Regina Marca

Diretora do Departamento Administrativo

TRIBUNAL DE JUSTIÇA DO ESTADO DE MATO GROSSO
DEPARTAMENTO ADMINISTRATIVO

EXTRATO

CONTRATO Nº 77/2023 - CIA 0037307-05.2023.8.11.0000

CONTRATANTE: TRIBUNAL DE JUSTIÇA/MT - FUNAJURIS

CNPJ: 01.872.837/0001-93

CONTRATADA: CARRIÃO & CARRACEDO LTDA.

CNPJ: 02.976.033/0001-05,

OBJETO: "Contratação de empresa especializada na prestação de serviços de edição e publicação de livro sobre os 150 anos do Tribunal de Justiça de Mato Grosso a partir da atualização do livro "Trajetória do Poder Judiciário de Mato Grosso - 1874-2020".

DA VIGÊNCIA: "O prazo de vigência deste contrato é de **12 (doze) meses**, contados a partir da data de assinatura do presente instrumento, nos termos do artigo 105 da lei n. 14.133/2021".

DO PREÇO: "O preço global deste Contrato é de **R\$ 496.980,00 (quatrocentos e noventa e seis mil, novecentos e oitenta reais)**".

Cuiabá/MT, 07 de julho de 2023.

Ivone Regina Marca

Diretora do Departamento Administrativo

TRIBUNAL DE JUSTIÇA DO ESTADO DE MATO GROSSO
DEPARTAMENTO ADMINISTRATIVO

EXTRATO

CONTRATO Nº 85/2023 - CIA 0038257-14.2023.8.11.0000

CONTRATANTE: TRIBUNAL DE JUSTIÇA/MT - FUNAJURIS

CNPJ: 01.872.837/0001-93

CONTRATADA: MZ CONSTRUÇÃO E ADMINISTRAÇÃO DE OBRA LTDA

CNPJ: 32.021.223/0001-21

OBJETO: "Contratação de empresa especializada em serviços de sondagem a percussão (investigação geotécnica) nos terrenos destinados à construção das unidades do Poder Judiciário do Estado de Mato Grosso, conforme condições, quantidades e exigências estabelecidas neste instrumento".

DA VIGÊNCIA: "O prazo de vigência deste Termo de Contrato é de **12 (doze) meses**, com início na data de assinatura do Contrato, podendo ser prorrogado conforme dispõe o §1º do Art. 57 da Lei n. 8.666/93".

DO PREÇO: "O valor total do Contrato é de **R\$ 68.791,66 (sessenta e oito mil setecentos e noventa e um reais e sessenta e seis centavos)**".

Cuiabá/MT, 07 de julho de 2023.

Ivone Regina Marca

Diretora do Departamento Administrativo

EDITAIS

EDITAL DE CONVOCAÇÃO PARA ASSEMBLEIA GERAL DE CREDORES

AUTOS N. 1012946-29.2022.8.11.0003 - PROCESSO JUDICIAL ELETRÔNICO - PJE. ESPÉCIE: Recuperação Judicial.

PARTE AUTORA: BENIGNO ALCIDES BUSANELLO - CPF: 148.904.969-04; LURDES BUSANELLO - CPF: 840.864.831-49; MARCIO BUSANELLO - CPF: 005.373.151-44; PRISCILA DE SOUZA BATISTA BUSANELLO - CPF: 024.923.351-78; NEDIO BUSANELLO - CPF: 830.318.041-04; CERIELEN SILVA BUSANELLO - CPF: 902.674.941-49.

ADVOGADO DA PARTE REQUERENTE: JORGE LUIZ MIRAGLIA JAUDY - OAB MT6735-O - CPF: 794.524.851-91; JOAQUIM FELIPE SPADONI - OAB MT6197-O - CPF: 797.300.601-00.

ADMINISTRADOR JUDICIAL: **TRIVISAN & SALLES JÚNIOR, CNPJ 21.763.728/0001-45, representada pelo DR. JOÃO DE SOUZA SALLES JÚNIOR OAB-MT 6716, COM ENDEREÇO PROFISSIONAL À AV. PRESIDENTE MARQUES, Nº 421, BAIRRO QUILOMBO, CUIABÁ-MT CEP. 78.045-175, TELEFONE (65) 3054-2406, EMAIL contato@tcisj.com.br**

FINALIDADE: CONVOCAÇÃO PARA ASSEMBLEIA GERAL DE CREDORES, NOS TERMOS DO ARTIGO 36, I, DA LEI 11.101/2005.

EM PRIMEIRA CONVOCAÇÃO: 03 DE AGOSTO DE 2023, às 09h00min, horário de Mato Grosso. Com início do credenciamento às 08h00min. EM SEGUNDA CONVOCAÇÃO: DIA 10 DE AGOSTO DE 2023, às 09h00min, horário de Mato Grosso. Com início do credenciamento às 08h00min.

ORDEM DO DIA (LFR, art. 35, I e 36, II): Aprovar; rejeitar ou modificar o plano de recuperação judicial apresentado pela devedora e deliberação de outras matérias necessárias. Possível instalação do Comitê de Credores, a ser constituído no conclave, nos termos do artigo 26 e incisos da Lei 11.101/2005.

I.a - DO CADASTRAMENTO PRÉVIO A AGC ocorrerá de forma virtual, através da Plataforma BEx <https://www.plataformabex.com.br/> sendo imprescindível que o credor ou seu representante efetue sua habilitação da seguinte forma: Os credores e/ou representantes de credores deverão realizar seu pré cadastramento por meio de e-mail a ser enviado para o seguinte endereço eletrônico busanellojr@gmail.com até o dia 02 de agosto de 2023 às 08 horas, contendo as informações a seguir relacionadas: Para os credores ou seus representantes que participarão da assembleia: - NOME - CLASSE - CPF - para cadastro - E-MAIL - para recebimento das informações - TELEFONE É imprescindível que os credores ou seus representantes, na mesma oportunidade, encaminhem os documentos (identificação pessoal, atos constitutivos, documento pessoal, procurações qualificação/representação) que comprovem seus poderes de participação e voto em AGC, ou indiquem os lds. dos autos do processo em que estes se encontram. Caso o representante assista a diversos credores, este deverá indicar todos os dados de cada credor (constantes nas orientações acima), e para a representação receberá apenas um login e senha, que possibilitará o acesso ao sistema para todos os credores e posterior votação de forma individual de cada um de seus representados. Realizada a verificação, pela Administradora Judicial, a Plataforma BEx encaminhará, no endereço indicado pelo solicitante, um e-mail contendo o login e senha para acesso à Plataforma, bem como instruções para ingresso no ambiente virtual da AGC. Os credores e representantes ficam advertidos de que o login e senha disponibilizados são pessoais e intransferíveis, sendo de responsabilidade do solicitante o sigilo e utilização da informação a partir do recebimento destes dados. O acesso para AGC na Plataforma BEX deverá ser realizado por desktop, notebook, tablet ou smartphone (App BEX - Assembleia Virtual). I.b - ADMISSÃO A admissão ocorrerá das 08hs às 09hs do dia 03.08.2023, (01 hora antes do início da Assembleia), devendo cada credor e representante promover sua admissão através de acesso ao site <https://www.plataformabex.com.br/>. Para promover sua admissão, o credor e/ou representante pré-cadastrado deverá acessar o site <https://www.plataformabex.com.br/> e então: - Preencher os dados de seu LOGIN e SENHA nos campos assim identificados - Clicar no botão "AGC" - Após, o usuário visualizará qual Credor estará representando, classe e crédito. No horário designado para o início da Assembleia, o botão "Assembleia" ficará verde, possibilitando o ingresso do participante: - Clicar no botão "INICIAR REPRESENTAÇÃO" seleccione todos representados e clique no botão "CONFIRMAR REPRESENTAÇÃO DOS SELECIONADOS", considerando como assinatura da lista de presenças que será anexada à ata no final da Assembleia: - Clicar no botão "ENTRAR ÁUDIO POR COMPUTADOR", nesse momento o browser do navegador de internet, solicitará a permissão para ativar o áudio e a câmera, devendo o participante clicar no botão "PERMITIR" para ambos, e, para testar o Áudio, clique no ícone "BATE PAPO" e solicite a liberação do seu áudio. O acesso ao sistema e a participação na Assembleia Virtual são intuitivos, elaborados com a finalidade de simplificar a participação de credores e representantes, que contam ainda com um tutorial de acesso encaminhado no mesmo e-mail de envio do login e senha de acesso. Para acesso via tablet ou smartphone é necessário que o participante proceda conforme instruções destacadas

no seguinte link: <https://drive.google.com/file/d/1HGxUsBofqP4h-thajOrQZLRa2S9cvO15-/view?usp=sharing>. Finalizado o procedimento de admissão, terá início a Assembleia II - DA ASSEMBLEIA VIRTUAL A Assembleia será transmitida ao vivo através de uma plataforma Streaming de sua escolha. Durante a fase de deliberações o Presidente franqueará a palavra aos credores, através de vídeo chamada e via chat de perguntas (ambas disponíveis na Plataforma BEx), as quais serão todas respondidas e posteriormente acostadas à ata. Finalizada a fase de deliberações, terá início a fase de votação, também via Plataforma BEx, quando os presentes serão instruídos a votar por meio da Plataforma, clicar no botão "REALIZAR VOTOS", selecionando todos ou escolhendo um a um por credor, marcando e desmarcando as opções e, após finalizar a escolha, o participante deverá clicar no botão "CONFIRMA" para finalizar a votação: Computados os votos, a Administradora Judicial encerra a fase de votação, informando em seguida o resultado, promovendo o posterior encerramento da AGC. II.1 -OUVINTES Os ouvintes interessados em assistir à Assembleia deverão acessar o link a seguir: <https://www.youtube.com/c/BrasilExpert> referente à 01ª Convocação, a ser realizada no dia 03.08.2023 às 09 horas (MT), tendo em vista que a Assembleia Geral de Credores será transmitida ao vivo pela plataforma digital de streaming YOUTUBE. Em caso de não instalação da Assembleia Geral de Credores em 01ª convocação, os interessados em assisti-la em 02ª convocação, deverão, no dia 10.08.2023 às 09 horas (MT) acessar o link a seguir: <https://www.youtube.com/c/BrasilExpert>, no qual poderão acompanhar a transmissão ao vivo, também pela plataforma digital de streaming YOUTUBE. III - DO SUPORTE TÉCNICO A Administradora Judicial, esclarece ainda que, caso o credor ou representante tenha dificuldade no acesso durante o período de admissão, ou, ocorra a perda de conexão de qualquer credor ou representante durante a Assembleia e ocorrer qualquer dificuldade na reconexão ao conclave, terá à disposição, o suporte da Plataforma BEx, através do WhatsApp: (11) 9-9810-4543 ou (11) 9-7186-5259. IV - CONSIDERAÇÕES GERAIS É importante consignar que, uma vez realizada a habilitação dos credores ou de seus representantes para participação na Assembleia Geral de Credores em 01ª convocação (não instalada), não há necessidade de um novo cadastro. Em caso de não instalação da Assembleia Geral de Credores em 01ª convocação, aqueles credores ou seus representantes que não se habilitaram para o

conclave em 01ª convocação e pretendam participar da 2ª convocação, a ser realizada no dia 10.08.2023 às 09 horas (MT), deverão efetuar as suas habilitações nos moldes do item: "I.a - DO CADASTRAMENTO PRÉVIO DOS CREDORES" até o dia 09.08.2023 às 08 horas.

E, para que chegue ao conhecimento de todos e que ninguém, no futuro, possa alegar ignorância, expediu-se o presente Edital, que será afixado no lugar de costume e publicado na forma da Lei.

Rondonópolis - MT, 30 de junho de 2023.

PODER JUDICIÁRIO DO ESTADO DE MATO GROSSO COMARCA DE RONDONÓPOLIS 3ª VARA CÍVEL DE RONDONÓPOLIS EDITAL DE INTIMAÇÃO PRAZO DO EDITAL: 30 DIAS EXPEDIDO POR DETERMINAÇÃO DO MM.(ª)JUIZ(A) DE DIREITO MILENE APARECIDA PEREIRA BELTRAMINI PROCESSO N. 0001791-27.2014.8.11.0003 VALOR DA CAUSA: R\$ 38.802,74 ESPÉCIE: [CONSTRICÇÃO / PENHORA / AVALIAÇÃO / INDISPONIBILIDADE DE BENS]->EXECUÇÃO DE TÍTULO EXTRAJUDICIAL (159) POLO ATIVO: NOME: KIRTON BANK S.A. - BANCO MULTIPLO POLO PASSIVO: NOME: MISTER BEEF COMERCIO DE CARNES LTDA - ME NOME: ANTONIO ESTEVES GOMES FINALIDADE: 1.EFETUAR A CITAÇÃO DO POLO PASSIVO, atualmente em lugar incerto e não sabido, para no prazo de 3 (três) dias, contado da citação, efetuar o pagamento da dívida (art. 829, caput, do CPC) no valor de R\$ 38.802,74, sob pena de PENHORA e AVALIAÇÃO de tantos bens quantos bastem para o pagamento do principal atualizado, dos juros, das custas e dos honorários advocatícios (art. 831, CPC), conforme despacho, petição inicial e documentos vinculados disponíveis no Portal de Serviços do Tribunal de Justiça do Estado de Mato Grosso, cujas instruções de acesso seguem descritas no corpo deste mandado; 2. Não sendo efetuado o pagamento no referido prazo, proceda-se o senhor Oficial de Justiça ao cumprimento do mandado de PENHORA de bens e avaliação, intimando-se na mesma oportunidade o executado (art. 829, §1º, do CPC). 3. Não sendo encontrada a parte Executada, dever-se-á ARRESTAR tantos bens quanto se façam necessários para garantia da execução, nos termos do artigo 830 do CPC. Eu, THAYSA MONTEIRO DAMASCENO, digitei. RONDONÓPOLIS, 21 de junho de 2023. (Assinado Digitalmente) Gestor(a) Judiciário(a) Autorizado(a) pelo Provimento nº 56/2007-CGJ

ASSOCIAÇÃO BRASILEIRA DE IMPRENSAS OFICIAIS





Governo do Estado de Mato Grosso
Secretaria de Estado de Planejamento e Gestão

**SUPERINTENDÊNCIA DA IMPRENSA OFICIAL DO
ESTADO DE MATO GROSSO**

CENTRO POLÍTICO ADMINISTRATIVO
Rua Júlio Domingos de Campos
CEP 78050-970 - Cuiabá - Mato Grosso
CNPJ(MF) 03.507.415/0004-97

www.iomat.mt.gov.br
Acesse o portal E-Mato Grosso
www.mt.gov.br

ORIENTAÇÃO PARA PUBLICAÇÃO

De acordo com a Instrução Normativa nº 005/2008 do Diário Oficial de 27 de maio de 2008, as matérias deverão ser enviadas pelo sistema IOMATNET e no balcão da IOMAT, pessoalmente, em Pen Drive, CD-ROM ou através do correio eletrônico, publica@iomat.mt.gov.br, até as 16:00hs.

Os arquivos deverão ser em extensão .rtf, .doc ou .docx

ATENDIMENTO EXTERNO

De acordo com a Portaria nº 030/2019/SEPLAG do Diário Oficial de 05 de Abril de 2019, o atendimento é de Segunda à Sexta-feira, das 08:00hs às 12:00hs e 13:00hs às 17:00hs.

(65) 3613-8000

HINO NACIONAL

Letra de Joaquim Osório Duque Estrada e música de Francisco Manoel da Silva

Ouviram do Ipiranga as margens plácidas
De um povo heróico o brado retumbante,
E o sol da Liberdade, em raios fúlgidos,
Brilhou no céu da Pátria nesse instante.

Se o penhor dessa igualdade
Consequimos conquistar com braço forte,
Em teu seio, ó Liberdade,
Desafia o nosso peito a própria morte!

Ó Pátria amada, Idolatrada, Salve! Salve!

Brasil, um sonho intenso, um raio vívido
De amor e de esperança à terra desce,
Se em teu formoso céu, risonho e límpido,
A imagem do Cruzeiro resplandece.

Gigante pela própria natureza,
És belo, és forte, impávido colosso,
E o teu futuro espelha essa grandeza

Terra adorada, Entre outras mil,
És tu, Brasil, Ó Pátria amada!
Dos filhos deste solo és mãe gentil,
Pátria amada, Brasil!

Deitado eternamente em berço esplêndido,
Ao som do mar e à luz do céu profundo,
Fulguras, ó Brasil, florão da América,
Iluminado ao sol do Novo Mundo!

Do que a terra mais garrida
Teus risonhos, lindos campos têm mais flores;
"Nossos bosques têm mais vida",
"Nossa vida" no teu seio "mais amores".

Ó Pátria amada, Idolatrada, Salve! Salve!

Brasil, de amor eterno seja símbolo
O lábaro que ostentas estrelado,
E diga o verde-louro desta fâmula
Paz no futuro e glória no passado.

Mas, se ergues da justiça a clava forte,
Verás que um filho teu não foge à luta,
Nem teme, quem te adora, a própria morte!

Terra adorada Entre outras mil,
És tu, Brasil, Ó Pátria amada!

Dos filhos deste solo és mãe gentil,
Pátria amada,
Brasil!

HINO DE MATO GROSSO

Decreto Nº 208 de 05 de setembro de 1983

Letra de Dom Francisco de Aquino Corrêa e música do maestro Emílio Heine

Limitando, qual novo colosso,
O ocidente do imenso Brasil,
Eis aqui, sempre em flor, Mato Grosso,
Nosso berço glorioso e gentil!

Eis a terra das minas faiscentes,
Eldorado como outros não há
Que o valor de imortais bandeirantes
Conquistou ao feroz Paiaguás!

Salve, terra de amor, terra do ouro,
Que sonhara Moreira Cabral!
Chova o céu dos seus dons o tesouro
Sobre ti, bela terra natal!

Terra noiva do Sol! Linda terra!
A quem lá, do teu céu todo azul,
Beija, ardente, o astro louro, na serra
E abençoa o Cruzeiro do Sul!

No teu verde planalto escampado,
E nos teus pantanais como o mar,
Vive solto aos milhões, o teu gado,
Em mimosas pastagens sem par!

Salve, terra de amor, terra do ouro,
Que sonhara Moreira Cabral!
Chova o céu dos seus dons o tesouro
Sobre ti, bela terra natal!

Hévea fina, erva-mate preciosa,
Palmas mil, são teus ricos florões;
E da fauna e da flora o índio goza,
A opulência em teus virgens sertões.

O diamante sorri nas grupiarias
Dos teus rios que jorram, a flux.
A hulha branca das águas tão claras,
Em cascatas de força e de luz!

Salve, terra de amor, terra do ouro,
Que sonhara Moreira Cabral!
Chova o céu dos seus dons o tesouro
Sobre ti, bela terra natal!

Dos teus bravos a glória se expande
De Dourados até Corumbá,
O ouro deu-te renome tão grande,
Porém mais nosso amor te dará!

Ouve, pois, nossas juras solenes
De fazermos em paz e união,
Teu progresso imortal como a fênix
Que ainda timbra o teu nobre brasão!

Salve, terra de amor, terra de ouro,
Que sonhara Moreira Cabral!
Chova o céu dos seus dons o tesouro
Sobre ti, bela terra natal!

HINO À BANDEIRA DE MATO GROSSO

Letra e música dos autores: Abel Santos Anjos Filho, Tânia Domingas do Nascimento e Hudson C. Rocha

"Uma radiante estrela exalta o céu anil
Fulgura na imensidão do meu Brasil
Constelação de áurea cultura e glórias mil
Do bravo heróico bandeirante varonil
Que descobrindo a extensa mata sobranceira
Do Centro Oeste, imensa gleba brasileira
Trouxe esperança à juventude altaneira
Delimitando a esfera verde da bandeira.

Erga aos céus oh! estandarte
De amor e união
Mato Grosso feliz
Do Brasil é o verde coração.
Belo pendão que ostenta o branco da pureza
Losango lar da paz e feminil grandeza.
Teu manto azul é o céu que encobre a natureza
De um Mato Grosso emoldurado de beleza.

No céu estampas o matiz patriarcal
E ao Sol fulguras belo esplêndido ideal
Na Terra semeando a paz universal
Para colhermos um futuro sem igual.
Erga aos céus oh! estandarte
De amor e união
Mato Grosso feliz
Do Brasil é o verde coração".