

DIÁRIO OFICIAL



do Estado de Mato Grosso ANO CXXXIII - CUIABÁ - quinta-feira - 21 de Setembro de 2023 Nº 28.588

PODER EXECUTIVO

LEI

*LEI Nº 12.257, DE 19 DE SETEMBRO DE 2023.

Autor: Defensoria Pública

Altera a Lei nº 10.773, de 05 de dezembro de 2018, que dispõe sobre a Estrutura Organizacional, o Quadro de Pessoal e o Plano de Carreiras de Apoio Administrativo da Defensoria Pública do Estado de Mato Grosso e dá outras providências.

A ASSEMBLEIA LEGISLATIVA DO ESTADO DE MATO GROSSO, tendo em vista o que dispõe o art. 42 da Constituição Estadual, aprova e o Governador do Estado sanciona a seguinte Lei:

Art. 1º Fica alterado o art. 5º da Lei nº 10.773, de 05 de dezembro de 2018, que passa a vigorar com a seguinte redação:

“Art. 5º Os órgãos de apoio administrativo da Defensoria Pública do Estado de Mato Grosso constituem-se das seguintes unidades administrativas:

- I - Administração Superior;
- II - Órgãos de Atuação Finalística;
- III - Órgãos Auxiliares;
- IV - Órgãos de Administração Sistêmica.

§ 1º A Administração Superior é composta pelas seguintes unidades:

- I - Gabinete da Defensoria Pública-Geral do Estado;
 - a) Chefia de Gabinete;
 - 1. Assessoria Especial;
 - 2. Assessoria Jurídica;
 - 3. Assessoria Técnica;

- b) Unidade de Inteligência e Segurança Institucional;
 - 1. Coordenadoria de Inteligência e Segurança Institucional;
 - 1.2. Gerência de Segurança Institucional;
 - 1.3. Gerência de Inteligência;
 - c) Assessoria Jurídica Sistêmica;
 - 1. Diretoria Jurídica;
 - 1.2. Coordenadoria Jurídica de Conformidade e de Defesa e Apoio Institucional;
 - 1.3. Coordenadoria Jurídica de Licitações;
 - 1.4. Coordenadoria Jurídica de Contratos e Convênios;
 - 1.5. Coordenadoria Jurídica de Gestão de Pessoas;
 - d) Unidade de Controle Interno;
 - 1. Controladoria-Geral;
 - e) Unidade de Apoio à Gestão Estratégica;
 - 1. Diretoria de Gestão Estratégica;
 - 1.1 Gerência de Planejamento e Desenvolvimento Institucional;
 - 1.2 Gerência de Processos;
 - f) Unidade de Tratamento de Dados Pessoais;
- II - Gabinete da Primeira Subdefensoria Pública-Geral;
- a) Chefia de Gabinete;
 - 1. Assessoria Especial;
 - 2. Assessoria Jurídica;
 - 3. Assessoria Técnica;
 - b) Unidade de Contratações;
- III - Gabinete da Segunda Subdefensoria Pública-Geral;
- a) Chefia de Gabinete;
 - 1. Assessoria Especial;
 - 2. Assessoria Jurídica;
 - 3. Assessoria Técnica;

GOVERNO DO ESTADO DE MATO GROSSO

SEPLAG
SECRETARIA DE ESTADO DE
PLANEJAMENTO E GESTÃO

IOMAT
SUPERINTENDÊNCIA DA IMPRENSA
OFICIAL DO ESTADO DE MATO GROSSO

CENTRO POLÍTICO ADMINISTRATIVO
Rua Júlio Domingos de Campos
CEP 78050-970 Cuiabá - Mato Grosso
CNPJ(MF) 03.507.415/0004-97
FONE: (65) 3613-8000

E-mail:
publica@iomat.mt.gov.br

Visite nosso Portal:
www.iomat.mt.gov.br

Acesse o Portal E-Mato Grosso
www.mt.gov.br

Mauro Mendes Ferreira
Governador do Estado

Otaviano Olavo Pivetta
Vice-Governador

Secretário-Chefe da Casa Civil Fabio Paulino Garcia
Secretário-Chefe de Gabinete do Governador Jordan Espindola dos Santos
Secretária de Estado de Agricultura Familiar Aparecida Maria Borges Bezerra
Secretária de Estado de Assistência Social e Cidadania Grasielle Paes da Silva Bugalho
Secretário de Estado de Ciência, Tecnologia e Inovação Allan Kardec Pinto Acosta Benitez
Secretário de Estado de Cultura, Esporte e Lazer Jefferson Carvalho Neves
Secretário de Estado de Desenvolvimento Econômico Cesar Alberto Miranda Lima dos Santos Costa
Secretário de Estado de Educação Alan Resende Porto
Secretário de Estado de Fazenda Rogerio Luiz Gallo
Secretário de Estado de Infraestrutura e Logística Marcelo de Oliveira e Silva
Secretária de Estado de Meio Ambiente Mauren Lazzaretti
Secretário de Estado de Planejamento e Gestão Basilio Bezerra Guimarães dos Santos
Secretária de Estado de Saúde Gilberto Gomes Figueiredo
Secretário de Estado de Segurança Pública CEL. PM César Augusto de Camargo Roveri
Secretária de Estado de Comunicação Laice Souza Aiza de Oliveira
Procurador-Geral do Estado Francisco de Assis da Silva Lopes
Secretário Controlador-Geral do Estado Paulo Farias Nazareth Netto
Secretário de Estado do Escritório de Representação do Estado de Mato Grosso em Brasília/DF Leonardo Ribeiro Albuquerque

IV - Gabinete da Corregedoria-Geral;
 a) Chefia de Gabinete;
 1. Assessoria Especial;
 2. Assessoria Jurídica;
 3. Assessoria Técnica;

b) Unidade de Apoio Processual;
 1. Gerência de Apoio Processual à Primeira Instância;
 2. Gerência de Apoio Processual à Segunda Instância e Tribunais Superiores;

c) Secretaria da Corregedoria-Geral;
 1. Assessoria Técnica;
 2. Gerência de Estatística;

V - Gabinete da Primeira Subcorregedoria-Geral;
 a) Assessoria Especial;
 b) Assessoria Jurídica;
 c) Assessoria Técnica;

VI - Gabinete da Segunda Subcorregedoria-Geral;
 a) Assessoria Especial;
 b) Assessoria Jurídica;
 c) Assessoria Técnica;

VII - Conselho Superior da Defensoria Pública;
 a) Secretaria do Conselho Superior;
 1. Assessoria Técnica.

§ 2º Os Órgãos de Atuação Finalística são compostos pelas seguintes unidades:

I - Núcleos da Defensoria Pública do Estado;
 a) Coordenadoria de Núcleo;
 1. Ajudante Geral

II - Defensorias Públicas;
 a) Assessoria Jurídica.

§ 3º Os Órgãos Auxiliares são compostos pelas seguintes unidades:

I - Ouvidoria-Geral da Defensoria Pública;
 a) Assessoria Técnica;

II - Escola Superior da Defensoria Pública;
 a) Secretaria da Escola Superior;
 1. Assessoria Técnica.

§ 4º Os Órgãos de Administração Sistemática são compostos pelas seguintes unidades:

I - Secretaria Executiva;
 a) Chefia de Gabinete;
 1. Assessoria Especial;
 2. Assessoria Jurídica;
 3. Assessoria Técnica;

b) Secretaria das Comissões Permanentes;
 1. Comissão de Avaliação de Desempenho Funcional;
 2. Comissão de Tomada de Contas Especial;
 3. Comissão para Progressão Funcional;

c) Diretoria de Imprensa e Comunicação Institucional;
 1. Coordenadoria de Jornalismo;
 1.1. Gerência de Jornalismo;
 2. Coordenadoria de Publicidade e Propaganda;
 3. Coordenadoria de Mídias Sociais;
 3.1. Gerência de Mídias Sociais;
 4. Coordenadoria de Comunicação Interna;

d) Assessoria Técnica para Assuntos Interdisciplinares;
 1. Coordenadoria da Assessoria Técnica para Assuntos Interdisciplinares;

1.1. Gerência de Assessoramento Estratégico;
 1.2. Gerência de Assessoramento ao Atendimento;

e) Unidade de Apoio Técnico à Atividade Finalística;
 1. Coordenadoria da Unidade de Apoio Técnico à Atividade Finalística;
 2. Assessoria Técnica;

f) Unidade de Cerimonial e Eventos Institucionais;

Institucionais;
 1. Coordenadoria da Unidade de Cerimonial e Eventos
 2. Assessoria Técnica;
 g) Unidade de Projetos de Captação de Recursos;
 1. Coordenadoria de Projetos de Captação de

Recursos
 1.1. Gerência de Projetos
 II - Diretoria-Geral;
 a) Assessoria Técnica;
 b) Coordenadoria de Convênios e Parcerias;
 1. Gerência de Elaboração de Instrumentos de Convênios e Parcerias;
 2. Gerência de Execução e Prestação de Contas de Convênios e Parcerias;

c) Diretoria de Gestão de Pessoas;
 1. Coordenadoria de Registros e Informações
 Funcionais;
 1.1. Gerência de Estagiários;
 1.2. Gerência de Admissões, Movimentações e

Desligamentos;
 1.3. Gerência de Afastamentos;
 2. Coordenadoria de Direitos, Aposentadorias e

Pensões;
 2.1. Gerência de Direitos;
 2.2. Gerência de Aposentadoria e Pensões;
 3. Coordenadoria de Desenvolvimento e Qualidade de Vida;

3.1. Gerência de Desenvolvimento;
 3.2. Gerência de Qualidade de Vida;
 4. Coordenadoria de Folha de Pagamento;
 4.1. Gerência de Pagamento de Estagiários;
 4.2. Gerência de Pagamento de Membros ativos, inativos e pensionistas;
 4.3. Gerência de Pagamento de Servidores ativos, inativos e pensionistas;

4.4. Gerência de Cálculos e Registros Financeiros;
 d) Diretoria de Administração Sistemática;
 1. Assessoria Técnica;
 2. Gerência de Protocolo e Gestão Documental;
 3. Gerência de Relacionamento e Suporte aos

Núcleos;
 4. Coordenadoria de Patrimônio;
 4.1. Gerência de Patrimônio Mobiliário da Capital;
 4.2. Gerência de Patrimônio Mobiliário do Interior;
 4.3. Gerência de Patrimônio Imobiliário;
 5. Coordenadoria de Serviços;

5.1. Gerência de Serviços Gerais da Capital;
 5.2. Gerência de Serviços Gerais do Interior;
 5.3. Gerência de Transporte e Apoio Logístico;
 6. Coordenadoria de Almoxarifado;
 6.1. Gerência de Almoxarifado;

e) Diretoria de Infraestrutura Física;
 1. Assessoria Técnica;
 2. Gerência de Documentação Técnica;
 3. Gerência de Instalação Predial;
 4. Coordenadoria de Projetos de Obras;
 4.1. Gerência de Projetos de Obras;
 5. Coordenadoria de Projetos de Reformas e

Manutenções;
 5.1. Gerência de Projetos de Reformas e

Manutenções;
 6. Coordenadoria de Execução Obras;
 6.1. Gerência de Execução de Obras;
 7. Coordenadoria de Execução de Reformas;
 7.1. Gerência de Execução de Reformas;
 8. Coordenadoria de Manutenção Predial;
 8.1. Gerência de Manutenção Preventiva;
 8.2. Gerência de Manutenção Predial de Instalações;
 8.3. Gerência de Manutenção Predial Estrutural;

f) Diretoria de Aquisições e Contratos;
 1. Assessoria Técnica;
 2. Gerência de Administração de Transmissão de Dados aos Órgãos de Controle Externo;
 3. Gerência de Cotações;
 4. Coordenadoria de Compras;
 4.1. Gerência de Compra Direta;
 4.2. Gerência de Execução de Compras;
 5. Coordenadoria de Contratos;

Licitatórios;

5.1 Gerência de Execução e Gestão de Contratos;
6. Coordenadoria de Licitações;
6.1 Gerência de Elaboração de Instrumentos

6.2. Gerência de Gestão de Licitações;
7. Coordenadoria de Compliance e Redução de Risco nas Contratações;
7.1. Gerência de Assessoramento para Mitigação de Risco;

g) Diretoria de Planejamento e Orçamento;
1. Assessoria Técnica;
2. Coordenadoria de Planejamento Orçamentário;
3. Coordenadoria de Execução Orçamentária;

h) Diretoria de Finanças e Contabilidade;
1. Gerência de Prestação de Contas;
2. Coordenadoria de Contabilidade;
2.1. Gerência de Contabilidade;
3. Coordenadoria de Execução Financeira;
3.1. Gerência de Execução Financeira;
3.2. Gerência de Operações Bancárias;

i) Diretoria de Governança Digital e Inovação;
1. Coordenadoria de Redes, Suporte e Manutenção;
1.1. Gerência de Suporte e Manutenção;
1.2. Gerência de Redes e Infraestrutura;
2. Coordenadoria de Desenvolvimento e Inovação;
2.1. Gerência de Sistemas e Desenvolvimento;
2.2. Gerência de Inovação e Pesquisa;
3. Coordenadoria de Gestão e Governança de Tecnologia;
3.1. Gerência de Governança de Tecnologia;
3.2. Gerência de Patrimônio e Almoarifado de Tecnologia da Informação;
3.3. Gerência de Gestão e Fiscalização de Tecnologia da Informação."

Art. 2º Ficam criados no quadro de provimento efetivo e permanente da Defensoria Pública do Estado:

I - 01 (um) cargo de Controlador Interno;
II - 01 (um) cargo de Analista Advogado;
III - 06 (seis) cargos de Analista Contador;
IV - 01 (um) cargo de Analista Arquiteto;
V - 02 (dois) cargos de Analista Engenheiro Civil;
VI - 04 (quatro) cargos de Analista Psicólogo;
VII - 01 (um) cargo de Analista Publicitário;
VIII - 04 (quatro) cargos de Técnico Administrativo - Área Meio.

Art. 3º Os cargos de Assessor Jurídico referidos nas Leis nº 9.284, de 22 de dezembro 2009, nº 10.069, de 19 de março 2014, nº 10.529, de 28 de março de 2017, e nº 11.724, de 1º de abril de 2022, passam a ser denominados Assessor de Defensor.

Art. 4º Ficam extintos do Quadro de Provimento em Comissão da Defensoria Pública do Estado os seguintes cargos:

I - Coordenador de Controle Interno;
II - Coordenador de Gestão Funcional;
III - Coordenador de Orçamento, Finanças e Contabilidade;
IV - Coordenador de Gestão de Convênios e Parcerias;
V - Coordenador Administrativo Sistêmico;
VI - Coordenador de Aquisições e Contratos;
VII - Coordenador de Tecnologia da Informação;
VIII - Coordenador de Infraestrutura Física;
IX - 21 (vinte e um) cargos de gerente;
X - 3 (três) cargos de Assessor de Infraestrutura Física.

Art. 5º Ficam criados no Quadro de Provimento em Comissão da Defensoria Pública do Estado os seguintes cargos de direção, chefia e assessoramento:

I - Controlador-Geral;
II - Encarregado de Tratamento de Dados Pessoais;
III - Coordenador de Inteligência e Segurança Institucional
IV - Gerente de Segurança Institucional;
V - Gerente de Inteligência;
VI - Diretor Jurídico;
VII - Coordenador Jurídico de Conformidade e de Defesa e Apoio

Institucional;
VIII - Coordenador Jurídico de Licitações;
IX - Coordenador Jurídico de Contratos e Convênios;
X - Coordenador Jurídico de Gestão de Pessoas;
XI - Diretor da Unidade de Apoio à Gestão Estratégica;
XII - Gerente de Planejamento e Desenvolvimento Institucional;
XIII - Gerente de Processos;
XIV - Diretor de Aquisições e Contratos;
XV - Gerente de Administração de Transmissão de Dados aos Órgãos de Controle Externo;
XVI - Gerente de Cotações;
XVII - Coordenador de Compras;
XVIII - Gerente de Compra Direta;
XIX - Gerente de Execução de Compras;
XX - Coordenador de Contratos;
XXI - Gerente de Execução e Gestão de Contratos;
XXII - Coordenador de Licitações;
XXIII - Gerente de Elaboração de Instrumentos Licitatórios;
XXIV - Gerente de Gestão de Licitações;
XXV - Coordenador de Compliance e Redução de Risco nas Contratações;
XXVI - Gerente de Assessoramento para Mitigação de Risco;
XXVII - Diretor de Administração Sistêmica;
XXVIII - Gerente de Relacionamento e Suporte aos Núcleos;
XXIX - Gerente de Protocolo e Gestão Documental;
XXX - Coordenador de Patrimônio;
XXXI - Gerente de Patrimônio Mobiliário da Capital;
XXXII - Gerente de Patrimônio Mobiliário do Interior;
XXXIII - Gerente de Patrimônio Imobiliário;
XXXIV - Coordenador de Almoarifado;
XXXV - Gerente de Almoarifado;
XXXVI - Coordenador de Serviços;
XXXVII - Gerente de Transporte e Apoio Logístico;
XXXVIII - Gerente de Serviços Gerais da Capital;
XXXIX - Gerente de Serviços Gerais do Interior;
XL - Diretor de Infraestrutura Física;
XLI - Gerente de Documentação Técnica;
XLII - Gerente de Instalação Predial;
XLIII - Coordenador de Projetos de Obras;
XLIV - Gerente de Projetos de Obras;
XLV - Coordenador de Projetos de Reformas e Manutenção;
XLVI - Gerente de Projetos de Reformas e Manutenção;
XLVII - Coordenador de Execução de Obras;
XLVIII - Gerente de Execução de Obras;
XLIX - Coordenador de Execução de Reformas;
L - Gerente de Execução de Reformas;
LI - Coordenador de Manutenção Predial;
LII - Gerente de Manutenção Preventiva;
LIII - Gerente de Manutenção Predial de Instalações;
LIV - Gerente de Manutenção Predial Estrutural;
LV - Diretor de Planejamento e Orçamento;
LVI - Coordenador de Planejamento Orçamentário;
LVII - Coordenador de Execução Orçamentária;
LVIII - Diretor de Finanças e Contabilidade;
LIX - Gerente de Prestação de Contas;
LX - Gerente de Execução Financeira;
LXI - Gerente de Operações Bancárias;
LXII - Coordenador de Contabilidade;
LXIII - Gerente de Contabilidade;
LXIV - Diretor de Governança Digital e Inovação;
LXV - Coordenador de Redes, Suporte e Manutenção;
LXVI - Gerente de Suporte e Manutenção;
LXVII - Gerente de Redes e Infraestrutura;
LXVIII - Coordenador de Desenvolvimento e Inovação;
LXIX - Gerente de Sistemas e Desenvolvimento;
LXX - Gerente de Inovação e Pesquisa;
LXXI - Coordenador de Gestão e Governança de Tecnologia;
LXXII - Gerente de Governança de Tecnologia;
LXXIII - Gerente de Patrimônio e Almoarifado de Tecnologia da Informação;
LXXIV - Gerente de Gestão e Fiscalização de Tecnologia da Informação;
LXXV - Diretor de Gestão de Pessoas;
LXXVI - Coordenador de Folha de Pagamento;
LXXVII - Gerente de Pagamento de Membros Ativos, Inativos e Pensionistas;
LXXVIII - Gerente de Pagamento de Servidores Ativos, Inativos e Pensionistas;
LXXIX - Gerente de Cálculos e Registros Financeiros;
LXXX - Coordenador de Registros e Informações Funcionais;

LXXXI - Gerente de Estagiários;
 LXXXII - Gerente de Admissões e Movimentações;
 LXXXIII - Gerente de Afastamentos;
 LXXXIV - Coordenadoria de Direitos, Aposentadorias e Pensões;
 LXXXV - Gerente de Direitos;
 LXXXVI - Gerente de Aposentadoria e Pensões;
 LXXXVII - Coordenador de Desenvolvimento e Qualidade de Vida;
 LXXXVIII - Gerente de Desenvolvimento;
 LXXXIX - Gerente de Qualidade de Vida;
 XC - Gerente de Pagamento de Estagiários;
 XCI - Coordenador de Convênios e Parcerias;
 XCII - Gerente de Elaboração de Instrumentos de Convênios e Parcerias;
 XCIII - Gerente de Execução e Prestação de Contas de Convênios e Parcerias;
 XCIV - Coordenador de Cerimonial e Eventos Institucionais;
 XCV - Coordenador da Unidade de Apoio Técnico à Atividade Finalística;
 XCVI - Coordenador da Assessoria Técnica para Assuntos Interdisciplinares;
 XCVII - Gerente de Assessoramento Estratégico;
 XCVIII - Gerente de Assessoramento ao Atendimento;
 XCIX - Diretor de Imprensa e Comunicação Institucional;
 C - Coordenador de Jornalismo;
 CI - Gerente de Jornalismo;
 CII - Coordenador de Publicidade e Propaganda;
 CIII - Coordenador de Mídias Sociais;
 CIV - Gerente de Mídias Sociais;
 CV - Coordenador de Comunicação Interna;
 CVI - Coordenador de Projetos de Captação de Recursos;
 CVII - Gerente de Projetos;
 CVIII - Agente de Contratação;
 CIX - Gerente de Apoio Processual à Primeira Instância;
 CX - Gerente de Apoio Processual à Segunda Instância;
 CXI - 03 (três) cargos de Chefe de Gabinete;
 CXII - 19 (dezenove) cargos de Assessor Especial;
 CXIII - 41 (quarenta e um) cargos de Assessor Técnico;
 CXIV - 98 (noventa e oito) cargos de Ajudante Geral;

Parágrafo único A remuneração dos Cargos de Natureza Especial será estabelecida de acordo com os respectivos símbolos e níveis indicados no Anexo II - Quadro de Provimento em Comissão da Lei nº 10.773, de 5 de dezembro de 2018, com a redação estabelecida pelo art. 12 desta Lei.

Art. 6º Fica alterado o *caput* e o § 2º e ficam revogados os §§ 3º e 4º todos do art. 14 da Lei nº 10.773, de 05 de dezembro de 2018, que passa a vigorar com a seguinte redação:

Art. 14 Os cargos de natureza especial - CNE, de provimento em comissão, são de livre nomeação e exoneração pelo Defensor Público-Geral, garantindo-se, no caso de funções de Diretor, Coordenador e Gerente, o mínimo de 20% (vinte por cento) para os servidores efetivos na carreira.

(...)

§ 2º Os cargos de provimento em comissão que estejam destinados ao assessoramento direto de Defensor Público de Primeira e Segunda Instância, denominados Assessor de Defensor, serão nomeados pelo Defensor Público-Geral mediante indicação do respectivo membro da Defensoria.

§ 3º (REVOGADO)

§ 4º (REVOGADO)”.

Art. 7º Fica renumerado o parágrafo único do art. 19 para §1º, e fica criado o § 2º, com a seguinte redação:

Art. 19 (...)

§ 1º (...)

§ 2º Antes da abertura de novo concurso público para preenchimento de cargos vagos da carreira tratada nesta Lei, deverá ser publicado edital oportunizando remoção a pedido aos servidores interessados, de acordo com as regras estabelecidas pelo Defensor Público-Geral.”

Art. 8º Fica alterado o art. 23 da Lei nº 10.773, de 05 de dezembro de 2018, que passa a vigorar com a seguinte redação:

Art. 23 Nos casos de afastamentos ou impedimentos legais por período superior a 10 (dez) dias, o substituto de cargo comissionado de direção e chefia poderá optar por receber, na proporção dos dias de efetiva substituição:

I - o subsídio do cargo originalmente ocupado;
 II - o subsídio do cargo comissionado substituído; ou
 III - o subsídio do seu cargo de provimento efetivo, acrescido do percentual de comissionamento de 50% (cinquenta por cento) sobre o subsídio do cargo comissionado.”

Art. 9º Fica alterado o art. 29 da Lei nº 10.773, de 05 de dezembro de 2018, que passa a vigorar com a seguinte redação:

Art. 29 O servidor integrante das carreiras de provimento efetivo e permanente, investido em cargo comissionado de direção, chefia ou assessoramento, poderá optar entre o subsídio do cargo comissionado ou o subsídio do cargo efetivo acrescido de 50% (cinquenta por cento) do subsídio do cargo comissionado.”

Art. 10 Fica acrescentado o parágrafo único ao art. 55 da Lei nº 10.773, de 05 de dezembro de 2018, com a seguinte redação:

Art. 55 (...)

Parágrafo único O cargo de Secretário-Geral de Gabinete a que se referem os §§1º e 2º do art. 5º da Lei 10.069, de 19 de março de 2014, passa a ser denominado de Secretário Executivo.”

Art. 11 Fica alterado o *caput* art. 57 da Lei nº 10.773, de 05 de dezembro de 2018, que passa a vigorar com a seguinte redação:

Art. 57 Enquanto inexistir concurso público para provimento do cargo de Controlador Interno, a Unidade de Controle Interno será chefiada por servidor efetivo do quadro da Defensoria Pública, nomeado pelo Defensor Público-Geral, na condição de Controlador-Geral.”

Art. 12 Fica alterado o Anexo I - Quadro de Provimento Efetivo e Permanente, da Lei nº 10.773, de 05 de dezembro de 2018, que passa a vigorar com a seguinte redação:

“ANEXO I - QUADRO DE PROVIMENTO EFETIVO E PERMANENTE

GRUPO I - Controlador Interno - Símbolo DP-CI

Cargo	Titulação exigida	Quantidade	Classe	Nível
Controlador Interno	Curso superior em administração, direito, ciências contábeis ou economia	02	A	I
			B	II
			C	III
			D	IV
				V
			E	VI
				VII
			F	VIII
				IX
				X

GRUPO II - Apoio Especializado de Nível Superior - Símbolo DP-AENS

Cargo	Função	Titulação exigida	Quantidade	Classe	Nível
Analista	Advogado	Curso superior em direito e inscrição regular na Ordem dos Advogados do Brasil	07	A	I
				B	II
				C	III
Contador	Curso superior em ciências contábeis e registro no Conselho Regional da categoria profissional	12	D	IV	
			E	V	
			F	VI	
				VII	
Administrador	Curso superior em administração de empresas e registro no Conselho Regional da categoria profissional	04		VIII	
				IX	
				X	
Economista	Curso superior em economia e registro no Conselho Regional da categoria profissional	02			
Analista de Sistemas	Curso superior na área de tecnologia da informação	20			
Arquiteto	Curso superior em arquitetura e registro no Conselho Regional da categoria profissional	02			
Engenheiro Civil	Curso superior em engenharia civil e registro no Conselho Regional da categoria profissional	03			
Jornalista	Curso superior em jornalismo	02			
Assistente Social	Curso superior em serviço social e registro no Conselho Regional da categoria profissional	04			
Psicólogo	Curso superior em psicologia e registro no Conselho Regional da categoria profissional	06			
Publicitário	Curso superior em publicidade e registro no Conselho Regional da categoria profissional	01			

GRUPO III - Apoio Técnico de Nível Médio - Símbolo DP-ATNM

Cargo	Função	Titulação exigida	Quantidade	Classe	Nível
Técnico Administrativo - área fim	Serviço técnico de apoio administrativo - área fim	Ensino Médio	60	A	I
				B	II
				C	III
Técnico Administrativo - área meio	Serviço técnico de apoio administrativo - área meio	Ensino Médio	24	D	IV
				E	V
				F	VI
					VII
					VIII
					IX
					X

Art. 13 Fica alterado o Anexo II - Quadro de Provimento em Comissão, da Lei nº 10.773, de 05 de dezembro de 2018, que passa a vigorar com a seguinte redação:

"ANEXO II - QUADRO DE PROVIMENTO EM COMISSÃO

Cargo de Natureza Especial - CNE

DIREÇÃO E CHEFIA			
Cargo	Titulação ou Nível Educacional Exigidos	Símbolo/Nível	Quantidade
Diretor-Geral	Nível superior	DP-CNE I	01
Controlador-Geral	Integrante da carreira de Controlador Interno da Defensoria Pública do Estado de Mato Grosso	DP-CNE II	01
Chefe de Gabinete	Nível Superior	DP-CNE II	05
Diretor Jurídico	Integrante da carreira de Analista Advogado da Defensoria Pública do Estado de Mato Grosso	DP-CNE II	01
Diretor da Unidade de Apoio à Gestão Estratégica	Nível Superior	DP-CNE II	01
Diretor de Aquisições e Contratos	Nível Superior	DP-CNE II	01
Diretor de Administração Sistêmica	Nível Superior	DP-CNE II	01
Diretor de Infraestrutura Física	Nível Superior	DP-CNE II	01
Diretor de Planejamento e Orçamento	Nível Superior	DP-CNE II	01
Diretor de Finanças e Contabilidade	Nível Superior	DP-CNE II	01
Diretor de Governança Digital e Inovação	Nível Superior	DP-CNE II	01
Diretor de Gestão de Pessoas	Nível Superior	DP-CNE II	01
Diretor de Imprensa e Comunicação Institucional	Nível Superior	DP-CNE II	01
Secretário do Conselho Superior	Nível Superior	DP-CNE III	01
Secretário da Corregedoria-Geral	Nível Superior	DP-CNE III	01

Encarregado de Tratamento de Dados Pessoais	Nível Superior	DP-CNE III	01
Secretário das Comissões Permanentes	Nível Superior em Direito	DP-CNE IV	01
Secretário da Escola Superior	Nível Superior	DP-CNE IV	01
Agente de Contratação	Nível Superior	DP-CNE IV	01
Coordenador Jurídico de Conformidade e de Defesa e Apoio Institucional	Integrante da Carreira de Analista Advogado da Defensoria Pública do Estado de Mato Grosso	DP-CNE IV	01
Coordenador Jurídico de Licitações	Integrante da Carreira de Analista Advogado da Defensoria Pública do Estado de Mato Grosso	DP-CNE IV	01
Coordenador Jurídico de Contratos e Convênios	Integrante da Carreira de Analista Advogado da Defensoria Pública do Estado de Mato Grosso	DP-CNE IV	01
Coordenador Jurídico de Gestão de Pessoas	Integrante da Carreira de Analista Advogado da Defensoria Pública do Estado de Mato Grosso	DP-CNE IV	01
Coordenador de Inteligência e Segurança Institucional	Servidor Efetivo de Nível Superior	DP-CNE IV	01
Coordenador de Convênios e Parcerias	Nível Superior	DP-CNE IV	01
Coordenador de Compras	Nível Superior	DP-CNE IV	01
Coordenador de Contratos	Nível Superior	DP-CNE IV	01
Coordenador de Licitações	Nível Superior	DP-CNE IV	01
Coordenador de Patrimônio	Nível Superior	DP-CNE IV	01
Coordenador de Almoxarifado	Nível Superior	DP-CNE IV	01
Coordenador de Compliance e Redução de Riscos na Contratação	Nível Superior	DP-CNE IV	01
Coordenador de Serviços	Nível Superior	DP-CNE IV	01
Coordenador de Projetos de Obras	Nível Superior	DP-CNE IV	01
Coordenador de Projetos de Reformas e Manutenções	Nível Superior	DP-CNE IV	01
Coordenador de Execução de Obras	Nível Superior	DP-CNE IV	01
Coordenador de Execução de Reformas	Nível Superior	DP-CNE IV	01
Coordenador de Manutenção Predial	Nível Superior	DP-CNE IV	01

Coordenador de Contabilidade	Nível Superior	DP-CNE III	01
Coordenador de Planejamento Orçamentário	Nível Superior	DP-CNE IV	01
Coordenador de Execução Orçamentária	Nível Superior	DP-CNE IV	01
Coordenador de Redes, Suporte e Manutenção	Nível Superior	DP-CNE IV	01
Coordenador de Desenvolvimento e Inovação	Nível Superior	DP-CNE IV	01
Coordenador de Gestão e Governança de Tecnologia	Nível Superior	DP-CNE IV	01
Coordenador da Unidade de Apoio Processual	Nível Superior	DP-CNE IV	01
Coordenador de Folha de Pagamento	Nível Superior	DP-CNE III	01
Coordenador de Registros e Informações Funcionais	Nível Superior	DP-CNE IV	01
Coordenadoria de Direitos, Aposentadorias e Pensões	Nível Superior	DP-CNE IV	01
Coordenador de Desenvolvimento e Qualidade de Vida	Nível Superior	DP-CNE IV	01
Coordenador de Cerimonial e Eventos Institucionais	Nível Superior	DP-CNE IV	01
Coordenador da Unidade de Apoio Técnico à Atividade Finalística	Nível Superior	DP-CNE IV	01
Coordenador da Assessoria Técnica para Assuntos Interdisciplinares	Nível Superior	DP-CNE IV	01
Coordenador de Jornalismo	Nível Superior	DP-CNE IV	01
Coordenador de Publicidade e Propaganda	Nível Superior	DP-CNE IV	01
Coordenador de Mídias Sociais e Novas Mídias	Nível Superior	DP-CNE IV	01
Coordenador de Comunicação Interna	Nível Superior	DP-CNE IV	01
Coordenador de Projetos de Captação de Recursos	Nível Superior	DP-CNE IV	01
Gerente de Segurança Institucional	Ensino Médio	DP-CNE VI	01
Gerente de Inteligência	Ensino Médio	DP-CNE VI	01
Gerente de Elaboração de Instrumentos de Convênios e Parcerias	Ensino Médio	DP-CNE VI	01
Gerente de Execução e Prestação de Contas de Convênios e Parcerias	Ensino Médio	DP-CNE VI	01

Gerente de Planejamento e Desenvolvimento Institucional	Ensino Médio	DP-CNE VI	01
Gerente de Projetos	Ensino Médio	DP-CNE VI	01
Gerente de Processos	Ensino Médio	DP-CNE VI	01
Gerente de Administração de Transmissão de Dados para Órgãos de Controle Externo	Ensino Médio	DP-CNE VI	01
Gerente de Cotações	Ensino Médio	DP-CNE VI	01
Gerente de Compra Direta	Ensino Médio	DP-CNE VI	01
Gerente de Execução de Compras	Ensino Médio	DP-CNE VI	01
Gerente de Execução e Gestão de Contratos	Ensino Médio	DP-CNE VI	01
Gerente de Elaboração de Instrumentos Licitatórios	Ensino Médio	DP-CNE VI	01
Gerente de Gestão de Licitações	Ensino Médio	DP-CNE VI	01
Gerente de Assessoramento para Mitigação de Risco	Ensino Médio	DP-CNE VI	01
Gerente de Protocolo e Gestão Documental	Ensino Médio	DP-CNE VI	01
Gerente de Relacionamento e Suporte aos Núcleos da Defensoria Pública	Ensino Médio	DP-CNE VI	01
Gerente de Almoxarifado	Ensino Médio	DP-CNE VI	01
Gerente de Patrimônio Mobiliário da Capital	Ensino Médio	DP-CNE VI	01
Gerente de Patrimônio Mobiliário do Interior	Ensino Médio	DP-CNE VI	01
Gerente de Patrimônio Imobiliário	Ensino Médio	DP-CNE VI	01
Gerente de Transporte e Apoio Logístico	Ensino Médio	DP-CNE VI	01
Gerente de Serviços Gerais da Capital	Ensino Médio	DP-CNE VI	01
Gerente de Serviços Gerais do Interior	Ensino Médio	DP-CNE VI	01
Gerente de Documentação Técnica	Ensino Médio	DP-CNE VI	01
Gerente de Instalação Predial	Ensino Médio	DP-CNE VI	01
Gerente de Projetos Obras	Ensino Médio	DP-CNE VI	01
Gerente de Projetos de Reformas e Manutenções	Ensino Médio	DP-CNE VI	01
Gerente de Execução Obras	Ensino Médio	DP-CNE VI	01
Gerente de Execução de Reformas	Ensino Médio	DP-CNE VI	01
Gerente de Manutenção Preventiva	Ensino Médio	DP-CNE VI	01
Gerente de Manutenção Predial de Instalações	Ensino Médio	DP-CNE VI	01

Gerente de Manutenção Predial Estrutural	Ensino Médio	DP-CNE VI	01
Gerente de Prestação de Contas	Ensino Médio	DP-CNE VI	01
Gerente de Contabilidade	Nível Superior	DP-CNE IV	01
Gerente de Execução Financeira	Ensino Médio	DP-CNE VI	01
Gerente de Operações Bancárias	Ensino Médio	DP-CNE VI	01
Gerente de Suporte e Manutenção	Ensino Médio	DP-CNE VI	01
Gerente de Redes e Infraestrutura	Ensino Médio	DP-CNE VI	01
Gerente de Sistemas e Desenvolvimento	Ensino Médio	DP-CNE VI	01
Gerente de Inovação e Pesquisa	Ensino Médio	DP-CNE VI	01
Gerente de Governança de Tecnologia	Ensino Médio	DP-CNE VI	01
Gerente de Patrimônio e Almoxarifado de Tecnologia da Informação	Ensino Médio	DP-CNE VI	01
Gerente de Gestão e Fiscalização de Tecnologia da Informação	Ensino Médio	DP-CNE VI	01
Gerente de Apoio Processual à Primeira Instância	Ensino Médio	DP-CNE VI	01
Gerente de Apoio Processual à Segunda Instância	Ensino Médio	DP-CNE VI	01
Gerente de Pagamento de Membros Ativos, Inativos e Pensionistas	Nível Superior	DP-CNE IV	01
Gerente de Pagamento de Servidores Ativos, Inativos e Pensionistas	Nível Superior	DP-CNE IV	01
Gerente de Cálculos e Registros Financeiros	Nível Superior	DP-CNE IV	01
Gerente de Estagiários	Ensino Médio	DP-CNE VI	01
Gerente de Admissões e Movimentações	Ensino Médio	DP-CNE VI	01
Gerente de Afastamentos	Ensino Médio	DP-CNE VI	01
Gerente de Direitos	Ensino Médio	DP-CNE VI	01
Gerente de Aposentadoria e Pensões	Ensino Médio	DP-CNE VI	01
Gerente de Desenvolvimento	Ensino Médio	DP-CNE VI	01
Gerente de Qualidade de Vida	Ensino Médio	DP-CNE VI	01
Gerente de Pagamento de Estagiários	Ensino Médio	DP-CNE VI	01
Gerente de Assessoramento Estratégico	Ensino Médio	DP-CNE VI	01

Gerente de Assessoramento ao Atendimento	Ensino Médio	DP-CNE VI	01
Gerente de Jornalismo	Ensino Médio	DP-CNE VI	01
Gerente de Mídias Sociais	Ensino Médio	DP-CNE VI	01

ASSESSORAMENTO

Cargo	Titulação ou Nível Educacional Exigidos	Símbolo	Quantidade
Assessor Especial	Nível Superior	DP-CNE III	19
Assessor Técnico	Nível Superior	DP-CNE IV	41
Assessor de Defensor Público	Nível Superior em Direito	DP-CNE IV	302
Ajudante Geral	Ensino Médio	DP-CNE VII	98

Art. 14 Fica alterado o Anexo III - Quadro de Distribuição dos Cargos de Chefia de Gabinete e Assessoramento - Provimento em Comissão, da Lei nº 10.773, de 05 de dezembro de 2018, que passa a vigorar com a seguinte redação:

“ANEXO III - QUADRO DE DISTRIBUIÇÃO DOS CARGOS DE ASSESSORAMENTO - PROVIMENTO EM COMISSÃO

	Assessor Especial	Assessor Técnico	Assessor de Defensor Público	Ajudante Geral
Defensoria Pública-Geral	09	16	01	-
Unidade de Inteligência e Segurança Institucional	-	02	-	-
Diretoria-Geral	-	01	-	-
Diretoria de Administração Sistemática	-	01	-	-
Diretoria de Infraestrutura Física	-	01	-	-
Diretoria de Aquisições e Contratos	-	01	-	-
Diretoria de Planejamento e Orçamento	-	01	-	-
Primeira Subdefensoria Pública-Geral	02	03	01	-
Segunda Subdefensoria Público-Geral	02	02	01	-
Secretaria Executiva	02	05	01	-
Corregedoria-Geral	02	02	01	-
Primeira Subcorregedoria-Geral	01	01	01	-
Segunda Subcorregedoria-Geral	01	01	01	-
Conselho Superior	-	01	-	-
Órgãos de Atuação	-	-	-	98
Órgãos de Execução	-	-	294	-
Escola Superior da Defensoria Pública	-	01	01	-
Ouvidoria-Geral	-	02	-	-
TOTAL	19	41	302	98

Art. 15 Fica alterado o Grupo II do Anexo IV - Quadro de Subsídios, da Lei nº 10.773, de 05 de dezembro de 2018, que passa a vigorar com a seguinte redação:

“ANEXO IV - QUADRO DE SUBSÍDIOS

(...)

GRUPO II - Cargos de Provimento em Comissão

Jornada - 40 Horas

CARGOS DE NATUREZA ESPECIAL - CNE

CARGO	SÍMBOLO	SUBSÍDIO (R\$)
Diretor-Geral	DP-CNE I	16.150,56
Diretor	DP-CNE II	13.458,80
Chefe de Gabinete	DP-CNE II	13.458,80
Secretário da Corregedoria-Geral	DP-CNE III	10.767,02
Secretário do Conselho Superior	DP-CNE III	10.767,02
Encarregado de Tratamento de Dados	DP-CNE III	10.767,02
Assessor Especial	DP-CNE III	10.767,02
Assessor Técnico	DP-CNE IV	8.075,26
Assessor de Defensor	DP-CNE IV	8.075,26
Coordenador	DP-CNE IV	8.075,26
Secretário da Escola Superior	DP-CNE IV	8.075,26
Secretário das Comissões Permanentes	DP-CNE IV	8.075,26
Gerente	DP-CNE VI	5.383,52
Ajudante Geral	DP-CNE VII	3.255,00

Art. 16 A verba referida no art. 1º da Lei nº 8.581, de 13 de novembro de 2006, será reajustada pelos mesmos índices aplicáveis aos subsídios, limitado aos últimos 5 anos.

Art. 17 O servidor ou membro formalmente designado para atuar em plantões ou em atividades extraordinárias em finais de semana ou feriados, ou que, em dias úteis, efetivamente atuar fora do horário de expediente, na forma regulamentada em ato da Defensoria Pública-Geral, fará jus a um dia de férias compensatórias por dia de plantão ou de trabalho extraordinário realizado.

Parágrafo único As férias compensatórias poderão ser convertidas em pecúnia, mediante disponibilidade orçamentária.

Art. 18 Os servidores públicos já ocupantes dos cargos extintos pela presente Lei e que forem nomeados para ocuparem os novos cargos ora criados terão o prazo de 90 (noventa) dias para apresentação da documentação eventualmente necessária para o novo provimento, contados a partir da publicação do ato de nomeação.

Art. 19 As despesas decorrentes da aplicação desta Lei correrão à conta do orçamento da Defensoria Pública do Estado de Mato Grosso.

Art. 20 Esta Lei entra em vigor no primeiro dia útil do mês seguinte à sua publicação.

Palácio Paiaguás, em Cuiabá, 19 de setembro de 2023, 202º da Independência e 135º da República.

MAURO MENDES

Governador do Estado

***republicada por ter saído incorreta no D.O. de 20.09.23, à p.5.**

Protocolo 1497831

SEPLAG

SECRETARIA DE ESTADO DE PLANEJAMENTO E GESTÃO

ATO ADMINISTRATIVO Nº 1890/SEPLAG/2023

A Secretária Adjunta de Gestão de Pessoas, Desenvolvimento e Relações de Trabalho da Secretaria de Estado de Planejamento e Gestão, no uso de suas atribuições legais, considerando o disposto no art. 3º, inciso II, da Lei Complementar nº 239, de 28.12.2005; considerando a Portaria nº 084/2020/SEPLAG publicada no Diário Oficial do Estado de 17 de setembro de 2020; considerando o disposto na Lei nº 9.070, de 24 de dezembro de 2008, ALTERADA PELAS LEIS: Lei nº 10.041, de 03 de janeiro de 2014; Lei nº 10.147, de 03 de julho de 2014; Lei nº 10.389, de 15 de abril de 2016; Lei nº 11.114, de 27 de abril de 2020; considerando ainda a necessidade de retificação dos atos de progressão funcional, visando a Conformidade dos atos nos termos da **MANIFESTAÇÃO TÉCNICA Nº 06309/2023/GCVF/SEPLAG** juntado no **Processo nº INDEAMT-PRO-2023/03547** do(a) servidor(a) **FRANCISCO CARLOS LOPES BRAZ, Matrícula nº.79488/001, Cargo: FISCAL ESTADUAL DE DEFESA AGROPECUÁRIA E FLORESTAL - 40H**, lotado no Instituto de Defesa Agropecuária do Estado de Mato Grosso - INDEA, resolve:

Art. 1º EXCLUIR o servidor do Ato Administrativo n.º92/SAD/2009 publicado no DOE de 20/05/2009. Motivo: duplicidade de eventos.

Art.2º. Este Ato Administrativo entra em vigor na data de sua publicação Secretaria de Estado de Planejamento e Gestão, em Cuiabá, 20 de setembro de 2023.

Original Assinado

Lidiane Patrícia Ferreira e Silva Leite

Secretária Adjunta de Gestão de Pessoas, Desenvolvimento e Relações de Trabalho
SEPLAG/MT

Protocolo 1497652

SECRETARIA DE ESTADO DE PLANEJAMENTO E GESTÃO
EDITAL Nº 001/2023/SEPLAG DE CONVOCAÇÃO PARA
APRESENTAÇÃO AO PROCESSO SELETIVO SIMPLIFICADO Nº
002/2023/SEPLAG

O **SECRETÁRIO DE ESTADO DE PLANEJAMENTO E GESTÃO**, no uso de suas atribuições legais e em cumprimento às normas previstas no art. 37, IX, da Constituição Federal, na Lei Complementar Estadual nº 04, de 15 de outubro de 1990 e na Lei Complementar Estadual nº 600, de 19 de dezembro de 2017, bem como em razão das determinações contidas no Termo de Compromisso de Ajustamento de Conduta nº 01/2021 e de acordo com o Edital de Processo Seletivo nº 001/2023/SEPLAG, publicado no Diário Oficial do Estado de 09 de agosto de 2023, homologado no D.O.E de 28.559, **RESOLVE CONVOCAR** os candidatos classificados abaixo relacionados para apresentação de documentos constantes no **ANEXO I - (DOCUMENTOS QUE O CANDIDATO DEVERÁ APRESENTAR NO ATO DA CONTRATAÇÃO)**:

Analista Engenheiro Cartógrafo ou Agrimensor - CUIABÁ - Ampla concorrência

ID	NOME	CLASSIFICAÇÃO FINAL	COLOCAÇÃO FINAL
374	Marcus Vinicius Zamorim da Costa	Classificado	1
1210	Frederyco Augusto Pereira Elleres	Classificado	2
1053	Daniella de Oliveira Alves	Classificado	3
1023	Ingridis Carolina de Araujo Correa	Classificado	4

Analista Engenheiro Civil, Agrônomo, Eletricista ou Mecânico - CUIABÁ - Ampla concorrência

ID	NOME	CLASSIFICAÇÃO FINAL	COLOCAÇÃO FINAL
886	Danilo Antônio Molinari dos Santos	Classificado	1
691	Kristianiely Siqueira Sakai de Brito	Classificado	2

979	Emanuel de Almeida Faria Filho	Classificado	3
427	Icaro Gabriel dos Santos Pestana	Classificado	4
301	Sthefany Campos Camolesi	Classificado	5
875	Aline José Luiz Silva	Classificado	6

1. Das disposições preliminares

1.1. O candidato classificado convocado deverá encaminhar os documentos constantes no Anexo III do Edital nº 002/2023/SEPLAG no endereço eletrônico: cpmsa@seplag.mt.gov.br, em arquivo PDF, no período compreendido de 25 a 29 de setembro de 2023.

1.1.1. No ato de notificação para a assinatura do contrato, o candidato classificado convocado deverá apresentar as vias originais dos documentos encaminhados por e-mail, para conferência e autenticação das fotocópias, sob risco de eliminação do Processo Seletivo, e convocação do candidato seguinte na classificação

1.2. A Coordenadoria de Provimento, Manutenção e Monitoramento/ SEPLAG ficará responsável pelo recebimento e conferência dos documentos apresentados pelos candidatos convocados.

1.1.2. Compete a Coordenadoria de Provimento, Manutenção e Monitoramento realizar consulta no Sistema Estadual de Administração de Pessoas - SEAP, e dentro do possível, nos portais de transparências dos órgãos e entidades para verificar a existência de outros vínculos públicos dos candidatos convocados

1.3. O candidato classificado que não apresentar todos os documentos elencados no Anexo III do Edital nº002/2023/SEPLAG ou que apresentar documentos que contenha pendências e/ou restrições que se enquadrem nas vedações dispostas no "item 5.2" do Edital nº002/2023/SEPLAG, não serão notificados para a celebração do contrato.

1.3.1. O candidato que estiver na posição seguinte será convocado para a apresentação dos documentos

1.4. Após o término do prazo para recebimento, conferência e validação dos documentos, a Coordenadoria de Provimento, Manutenção e Monitoramento terá o prazo de 05 (cinco) dias úteis para a elaboração do contrato.

1.5. O candidato classificado convocado que apresentou os documentos em conformidade com o Edital nº002/2023/SEPLAG será notificado através do e-mail informado na inscrição do processo seletivo, para a assinatura do contrato, e início das atividades na data indicada no instrumento contratual.

1.5.1. O candidato classificado notificado que não se apresentar para a assinatura do contrato no prazo estabelecido será eliminado do Processo Seletivo

Cuiabá-MT, 20 de setembro de 2023.

(assinado digitalmente)

Basílio Bezerra Guimarães dos Santos
Secretário de Estado de Planejamento e Gestão

ANEXO I

DOCUMENTOS QUE O CANDIDATO DEVERÁ APRESENTAR NO ATO DA CONTRATAÇÃO

01	Formulário de Cadastro de Servidor (original - fornecida pela Secretaria contratante)
02	01 foto (tamanho 3x4) recente
03	Registro Geral (RG), Carteira de Identidade Nacional (CIN), Carteira Nacional de Habilitação (CNH) ou passaporte com foto (frente e verso) - fotocópia e original (para ser conferida pelo servidor no ato da assinatura do contrato)

- 04 CPF (Cadastro de Pessoa Física) - fotocópia e original (para ser conferida pelo servidor no ato da assinatura do contrato)
- 05 Certidão de Nascimento ou Casamento - fotocópia e original (para ser conferida pelo servidor no ato da assinatura do contrato)
- 06 Certificado de Reservista (somente para homens) - fotocópia e original (para ser conferida pelo servidor no ato da assinatura do contrato)
- 07 Folha de identificação da CTPS (Carteira de Trabalho e Previdência Social) - fotocópia e original (para ser conferida pelo servidor no ato da assinatura do contrato)
- 08 PIS ou PASEP, com data e ano de emissão - fotocópia e original (para ser conferida pelo servidor no ato da assinatura do contrato)
- 09 Título Eleitoral - fotocópia e original (para ser conferida pelo servidor no ato da assinatura do contrato)
- 10 Comprovante de conta corrente - Agência do Banco do Brasil
- 11 Declaração de imposto de renda ou declaração de bens de valores que constituem o patrimônio
- 12 Certidão de Nascimento dos filhos menores - fotocópia e original (para ser conferida pelo servidor no ato da assinatura do contrato)
- 13 Comprovante de endereço atual no máximo dos últimos 3 meses - fotocópia e original (para ser conferida pelo servidor no ato da assinatura do contrato)
- 14 Atestado Médico de Sanidade Física e Mental, não superior a 30 (trinta) dias de emissão
- 15 Certificado de Escolaridade exigida no Edital - fotocópia e original (para ser conferida pelo servidor do órgão)
- 16 Registro no Conselho de Classe - CRC - fotocópia e original (para ser conferida pelo servidor do órgão)
- 17 Certidão de Regularidade emitido pelo Conselho de Classe - CRC
- 18 Currículo atualizado com todas as titulações e certificações apresentadas no momento da inscrição - fotocópia e original (para ser conferida pelo servidor do órgão)
- 19 Declaração de que não acumula cargo, emprego ou função pública, salvo as hipóteses previstas na Constituição Federal
- 20 Declaração de não ter sofrido penalidade incompatível com a nova investidura em cargo público
- 21 Declaração de não participação de gerência ou administração de empresa privada, de sociedade civil, ou exercer comércio e, nessa qualidade, não transacionar com o Estado
- 22 Termo de compromisso de acatamento e observância das regras estabelecidas no Código de Ética Funcional
- 23 Certidão Negativa de Antecedentes Criminais junto a Segurança Pública do Estado
<https://portal.sesp.mt.gov.br/portaldaseguranca/pages/criminal/emissao-AntecedentesCriminais.seam?cid=45948>
- 24 Certidão de Quitação Eleitoral (com emissão não superior a 30 dias)
<https://www.tse.jus.br/eleitor/certidoes/certidao-de-quitacao-eleitoral>
- 25 Certidão Criminal e Civil da Justiça Estadual em primeiro e segundo grau
<http://sec.tjmt.jus.br>
- 26 Certidão Criminal e Cível da Justiça Federal (de MT e 1ª Região)
<https://sistemas.trf1.jus.br/certidao/#/solicitacao>
- 27 Certidão da Justiça Eleitoral
<https://www.tse.jus.br/eleitor/certidoes/certidao-de-crimes-eleitorais>
- 28 Certidão do Banco Central do Brasil
<https://www3.bcb.gov.br/nadaconsta/emitirCertidaoSancionador>
- 29 Certidão da Justiça Militar Federal
<https://www.stm.jus.br/servicos-stm/certidao-negativa/emitir-certidao-negativa>
- 30 Certidão do Conselho Nacional de Justiça
https://www.cnj.jus.br/improbidade_adm/consultar_requerido.php
- 31 Formulário de Adesão, caso deseje inclusão ao Instituto de Assistência à Saúde dos Servidores do Estado de Mato Grosso - Mato Grosso Saúde, de seus dependentes e agregados
https://www.matogrossosaude.mt.gov.br/arquivos/formulArio_de_adeseAo_mt_saUde_-_junho_05015651.pdf

ANEXO II

FORMULÁRIO DO CADASTRO DE SERVIDOR (ORIGINAL - FORNECIDA PELA SECRETARIA CONTRATANTE)

GOVERNO DO ESTADO DE MATO GROSSO	
SEPLAG - Secretaria de Estado de Planejamento e Gestão SAGP - Secretaria Adjunta de Gestão de Pessoas	
FORMULÁRIO DE CADASTRO NO SEAP	
1 - DADOS D+D9-AM50E CONTROLE	
IDENTIFICAÇÃO DO ÓRGÃO:	
2 - DADOS DE IDENTIFICAÇÃO DA PESSOA	
NOME COMPLETO	
MATRÍCULA SE SERVIDOR	DATA DE NASCIMENTO
RAÇA	SEXO <input type="checkbox"/> MASC <input type="checkbox"/> FEM
GRUPO SANGUÍNEO	DEFICIENTE?
CATEGORIA <input type="checkbox"/> ESTAGIÁRIO <input type="checkbox"/> CONTRATO TEMP. <input type="checkbox"/> SERVIDOR <input type="checkbox"/> REQUISITADO <input type="checkbox"/> CPF:	
3 - DADOS PESSOAIS	
NATURALIDADE/UF	
NACIONALIDADE	
NOME DO PAI:	
NOME DA MÃE:	
RG - Nº	RG - ÓRGÃO / UF
RG - DT DE EXP	DOC. MILITAR
MINISTÉRIO	UF
1 - EXERCÍCIO 2 - MARINHA 3 - AERONÁUTICA	
TÍTULO DE ELEITOR:	
ESTADO CIVIL	
ZONA / SEÇÃO / UF:	
PIS/PASEP	CARTEIRA DE TRABALHO (NÚMERO / SÉRIE / UF)
ENDEREÇO:	
Nº	
COMPLEMENTO	
BAIRRO	CIDADE:
UF	
CEP	DDD
TELEFONE (obrigatório)	E-MAIL (obrigatório)
4 - QUALIFICAÇÃO PROFISSIONAL:	
ENSINO FUNDAMENTAL	NÍVEL MÉDIO
NÍVEL SUPERIOR	IPÓS GRADUADO
MESTRADO	OUTROS
IDENTIFICAÇÃO DO CURSO SUPERIOR	
5 - DADOS BANCÁRIOS	
AGÊNCIA	CONTA CORRENTE
IDENTIFICAÇÃO / ASSINATURA DO RESPONSÁVEL PELO RECEBIMENTO DE DOCUMENTOS	
ASSINATURA DO CANDIDATO	

Versão 2021

ANEXO III

DECLARAÇÃO DE QUE NÃO ACUMULA CARGO, EMPREGO OU FUNÇÃO PÚBLICA, SALVO AS HIPÓTESES PREVISTAS NA CONSTITUIÇÃO FEDERAL (ORIGINAL - DOCUMENTO NA GESTÃO DE PESSOAS DA SEPLAG)

DECLARAÇÃO

Eu, _____, infra-assinado, portador (a) do RG Nº _____, inscrito (a) no CPF sob o Nº _____, em cumprimento ao que determina os artigos 16, § 5º da LC Nº 04 de 15 de outubro de 1990 e 37, incisos XVI e XVII da CF/88. DECLARO para todos os efeitos legais e sob pena da responsabilidade civil, penal e administrativa, nos termos da legislação vigente, que NÃO OCUPA ou RECEBO proventos de aposentadoria de cargo, emprego ou função pública a nível Municipal, Estadual, Federal que caracterizam acumulação ilícita. Por ser verdade, firmo a presente DECLARAÇÃO.

Cuiabá, __ de _____ de 2023.

(Assinatura do candidato)

<#E.G.B#1497833#10#1498380/>

Protocolo 1497833

EXTRATO DO CONTRATO Nº 025/2023/SEPLAG

PROCESSO: SEPLAG-PRO-2022/08341
 DAS PARTES: ESTADO DE MATO GROSSO, por intermédio da SECRETARIA DE ESTADO DE PLANEJAMENTO E GESTÃO e a EMPRESA RC GESTÃO EMPRESARIAL LTDA - CNPJ 39.879.126/0001-13.

DO OBJETO: Contratação de serviço especializado de psicoterapia on-line, via plataforma ou aplicativo próprio, para atender as demandas do Programa de Atenção à Saúde Mental e Processo de acompanhamento Psicossocial dos servidores da Administração Pública Direta, Autárquica e Fundacional do Poder Executivo do Estado de Mato Grosso, decorrente do Pregão Eletrônico nº 003/2023/SAAS/SEPLAG.

DO VALOR: O valor total do contrato é R\$ 59.400,00 (cinquenta e nove mil e quatrocentos reais).

DA VIGÊNCIA: O prazo de vigência deste termo de contrato é de 12 (doze) meses, contados da assinatura deste contrato, adstrito à vigência dos respectivos créditos orçamentários.

DA DOTAÇÃO ORÇAMENTÁRIA: Os recursos para pagamento dos serviços do referido objeto serão da seguinte dotação orçamentária:

UO 11601/ Projeto Atividade 2238/ Natureza de despesa 339039/ Fonte de recurso 15010000.

DA FISCALIZAÇÃO: Fiscal Titular: Flavio Jabra Peixoto, matrícula: 241139
 Fiscal Substituto: Karina de Carvalho Castrillon Mendes, matrícula: 25526
 Cuiabá - MT, 19 de setembro de 2023.

ASSINAM: Sr. Basílio Bezerra Guimarães dos Santos - Secretário de Estado de Planejamento e Gestão/CONTRATANTE e o Sr. Marcos Antônio Fernandes da Silva/CONTRATADA.

Protocolo 1497665

EXTRATO DO CONTRATO Nº 026/2023/SEPLAG

PROCESSO: SEPLAG-PRO-2023/05210

DAS PARTES: ESTADO DE MATO GROSSO, por intermédio da SECRETARIA DE ESTADO DE PLANEJAMENTO E GESTÃO e a EMPRESA COMPACTA COMÉRCIO E SERVIÇOS LTDA - CNPJ 00.006.879/0002-60.

DO OBJETO: Contratação de empresa especializada no fornecimento de equipamentos de processamento de dados, workstation avançado-arquitetura/engenharia, com a entrega dos bens permanentes a serem incorporados no patrimônio da Secretaria, devendo ser de primeiro uso e novos, visando atender as necessidades da Secretaria Estadual de Planejamento e Gestão do Estado Mato Grosso, que deriva da adesão (carona) à Ata de Registro de Preços nº 311/2022/ZETA/SUPEL/RO, decorrente do Pregão Eletrônico nº 250/2022/ZETA/SUPEL/RO.

DO VALOR: O valor total desta contratação é R\$ 403.500,00 (quatrocentos e três mil e quinhentos reais).

DA VIGÊNCIA: O prazo de vigência deste termo de contrato é de 12 (doze) meses, contados a partir da assinatura do contrato.

DA DOTAÇÃO ORÇAMENTÁRIA: Os recursos para pagamento dos serviços do referido objeto serão da seguinte dotação orçamentária:

UO 11601/ Projeto Atividade 2009/ Natureza de despesa 449052/ Fonte de recurso 15010000.

DA FISCALIZAÇÃO: Fiscal Titular: Adriano Gonçalves de Moraes, matrícula: 246104

Fiscal Substituto: Alison da Silva Ribeiro, matrícula: 248822
 Cuiabá - MT, 19 de setembro de 2023.

ASSINAM: Sr. Basílio Bezerra Guimarães dos Santos - Secretário de Estado de Planejamento e Gestão/CONTRATANTE e o Sr. Luis Carlos de Oliveira Freitas/CONTRATADA.

Protocolo 1497673

SEFAZ**SECRETARIA DE ESTADO DE FAZENDA****COORDENADORIA DE ORÇAMENTO - COOC/SOFC - SAAF/SEFAZ
EXTRATO DO TERMO DE COOPERAÇÃO Nº 0319/2023/SAAF/SEFAZ**

COOPERANTE: O ESTADO DE MATO GROSSO, por intermédio da SECRETARIA DE ESTADO DE FAZENDA - SEFAZ.

COOPERADO: MUNICÍPIO DE QUERÊNCIA - CNPJ: 37.465.002/0001-66.

PROTOCOLO: SEFAZ-PRO-2023/06929

OBJETO: Parceria com o município de Querência, visando a instalação de Unidade de Serviço Conveniada -USC, com a finalidade de aprimorar o alcance da eficácia da administração fazendária de ambos entes federados envolvidos.

VIGÊNCIA: 05 (cinco) anos contados a partir da assinatura. Data da assinatura: 14/09/2023.

ASSINAM: pelo Cooperante, Fabio Fernandes Pimenta - Secretário Adjunto da Receita Pública e pelo Cooperado - Fernando Gorgen - Prefeito Municipal.

Protocolo 1497748

**COORDENADORIA DE CONTRATOS E GESTÃO DE ATAS DE
REGISTRO DE PREÇOS - CCGA/SUAC - SAAF/SEFAZ
EXTRATO DO TERMO DE CONTRATO Nº 036/2023/SAAF/SEFAZ**

CONTRATANTE: O ESTADO DE MATO GROSSO, por intermédio da SECRETARIA DE ESTADO DE FAZENDA - SEFAZ.

CONTRATADO: GUARANI CLIMATIZAÇÃO COMÉRCIO E SERVIÇOS LTDA CNPJ: 25.191.599/0001-19

PROCESSO SIGADOC: SEFAZ-PRO-2023/04696

OBJETO: "Prestação de serviços comuns e continuados de MANUTENÇÃO PREVENTIVA E CORRETIVA EM APARELHOS DE CONDICIONADOR DE AR, exceto em sistemas de condicionadores de ar central, incluindo fornecimento de peças, componentes e acessórios novos e originais, quando for o caso, para atender às demandas das unidades dos Órgãos/ Entidades do Poder Executivo do Estado de Mato Grosso, exceto das unidades localizadas em CUIABÁ E VÁRZEA GRANDE, que deriva da adesão à Ata de Registro de Preços nº 001/2023/SEPLAG, decorrente do Pregão Eletrônico nº 020/SEPLAG."

VIGÊNCIA: A vigência terá início em 18/09/2023 e término previsto para 18/09/2024.

DATA DA ASSINATURA: 18/09/2023.

VALOR GLOBAL: R\$ 88.239,60 (Oitenta e oito mil duzentos e trinta e nove reais e sessenta centavos).

DOTAÇÃO ORÇAMENTÁRIA: Unidade Orçamentária: 16.101 / Projeto Atividade: 2005 / Natureza de Despesa: 33.90.39.070 /

Fonte: 1.500.0000

ASSINAM: pela Contratante, a Sra. Radiana Kássia e Silva Clemente - Secretária Adjunta de Administração Fazendária - Secretaria De Estado De Fazenda - SEFAZ, e, pelo Contratado - a Sra. Geovanna Conceição da Cruz Santos - Guarani Climatização Comércio e Serviços Ltda.

Protocolo 1497779

COORDENADORIA DE MONITORAMENTO ELETRÔNICO - CMTE**NOTIFICAÇÃO**

A CMTE - Coordenadoria de Monitoramento Eletrônico, por intermédio desta publicação do Edital de Notificação, considera que fica (m) notificado (s) o (s) contribuinte (s) abaixo mencionado (s) a tomar (em) conhecimento de pendência (s) junto à SEFAZ-MT. O detalhamento desta (s) pendência (s) poderá ser verificado por meio de acesso ao Portal da SEFAZ-MT (www.sefaz.mt.gov.br), no Menu "Serviços", na Pasta "Intimação/Notificação", onde deverão ser informados: 1) o número completo da Intimação/Notificação; 2) o número do CNPJ/CPF do Contribuinte; 3) o código verificador (o qual deve ser solicitado por mensagem eletrônica, que deverá ser enviada somente por e-mail do contribuinte cadastrado na SEFAZ-MT, para notifica.ouvidoria@sefaz.mt.gov.br)

Contribuinte	Inscrição Estadual	Número Documento	Nº da Notificação
ADRIANO MARCIO DE SOUZA	139486003		244395/1825/11/2023
D DE PAIVA SOUZA	139930876		244398/1825/11/2023

Protocolo 1497741

PORTARIA Nº 115/2023/SAAF-SEFAZ

A **SECRETÁRIA ADJUNTA DE ADMINISTRAÇÃO FAZENDÁRIA**, no exercício das atribuições que lhe são conferidas pelo inciso IV, do artigo 126, do Regimento Interno da Secretaria de Estado de Fazenda - SEFAZ, aprovado pelo Decreto nº 1.488 de 22 de setembro de 2022 e no artigo 117 da Lei 14.133/21.

RESOLVE:

Art. 1º. Designar servidores para atuarem como fiscais e seus respectivos substitutos para acompanhar, fiscalizar e avaliar a execução do Termo de Cooperação abaixo relacionado:

Processo	Termo de Cooperação	Cooperado	Objeto	Servidores Designados
SEFAZ-PRO-2023/06929	Nº 0319-2023	Município de Querência MT.	Constitui objeto do presente Termo a instalação de Unidade Municipal de Serviços Conveniada -USC, com a finalidade de aprimorar o alcance e eficácia da atividade de administração fazendária de ambos os entes federados envolvidos.	Fiscal: Elmo Pimentel - Matrícula: 48735 Substituto: Carla Luisa Girardi - Matrícula: 50536

Art. 2º. Os atos dos Fiscais e Substitutos no âmbito desta Secretaria obedecem ao artigo 117 da Lei 14.133/21 e a Instrução Normativa 002/2020/SAAF/SEFAZ-MT

Art. 3º. Esta portaria entra em vigor na data de sua publicação.
PUBLICADA. CUMpra-SE.

Gabinete da Secretária Adjunta de Administração Fazendária, Cuiabá/MT, 18 de setembro de 2023.

RADIANA KASSIA E SILVA CLEMENTE
Secretária Adjunta de Administração Fazendária
(Assinado via SIGADOC)

Protocolo 1497750

PORTARIA Nº 116/2023/SAAF-SEFAZ

A **SECRETÁRIA ADJUNTA DE ADMINISTRAÇÃO FAZENDÁRIA**, no exercício das atribuições que lhe são conferidas pelo inciso IV, do artigo 126, do Regimento Interno da Secretaria de Estado de Fazenda - SEFAZ, aprovado pelo Decreto nº 1.488 de 22 de setembro de 2022 e no artigo 67 da Lei 8.666/93.

RESOLVE:

Art. 1º. Designar servidores para atuarem como gestor, fiscais e seus respectivos substitutos para acompanhar, fiscalizar e avaliar a execução do Termo de Contrato abaixo relacionado:

Processo SIGADOC	Termo de Contrato	Contratada	Objeto	Valor	Servidores Designados
SEFAZ-PRO-2023/04696	Nº 036/2023	GUARANI CLIMATIZAÇÃO COMÉRCIO E SERVIÇOS	Contratação de empresa especializada na prestação de serviços comuns e continuados de MANUTENÇÃO PREVENTIVA E CORRETIVA EM APARELHOS DE CONDICIONADOR DE AR do tipo Split , incluindo fornecimento de peças, componentes e acessórios novos e originais, quando for o caso, para atender às demandas das unidades da Secretaria de Fazenda do Estado de Mato Grosso, por meio de Adesão na forma Carona à Ata de Registro de Preço nº 001/2023/SEPLAG.	R\$ 88.239,60 (oitenta e oito mil duzentos e trinta e nove reais e sessenta centavos).	Gestor: Fábio de Castro Gomide Matrícula: 115984 Gestor Substituto: Jader Brito Soares Fernandes Matrícula: 225372 Fiscal: Rodolfo Sales De Oliveira Cabral Matrícula: 204920 Fiscal Substituto: Vitor Hugo Medeiros Matrícula: 200430

Art. 2º. Os atos dos Fiscais e Substitutos no âmbito desta Secretaria obedecem ao artigo 67 da Lei 8.666/93 e a Instrução Normativa 002/2022/SAAF/SEFAZ-MT.

Art. 3º. Esta portaria retroagirá à data de 18/09/2023.

PUBLICADA. CUMpra-SE.

Gabinete da Secretária Adjunta de Administração Fazendária, Cuiabá/MT, 19 de setembro de 2023.

RADIANA KÁSSIA E SILVA CLEMENTE
Secretária Adjunta de Administração Fazendária
(Assinado via SIGADOC)

Protocolo 1497776

PORTARIA Nº 201/2023-SEFAZ

Altera o inciso V, do artigo 3º da Portaria nº 154/2023-SEFAZ, de 24 de julho de 2023 (DOE de 26/07/2023), que institui a Comissão Avaliadora Setorial e a Comissão Avaliadora Setorial do Prêmio "Eficiência e Inovação em Práticas Públicas" do Poder Executivo do Estado de Mato Grosso, no âmbito da Secretaria de Estado de Fazenda.

O SECRETÁRIO DE ESTADO DE FAZENDA DE MATO GROSSO em exercício, no uso de suas atribuições legais,

CONSIDERANDO o Edital de Abertura do Concurso nº 001/2023/SEPLAG/MT, de 21 de junho de 2023, que rege o Prêmio "Eficiência e Inovação em Práticas Públicas do Poder Executivo do Estado de Mato Grosso".

RESOLVE:

Art. 1º A Portaria nº 154/2023/SEFAZ, de 24 de julho de 2023 (DOE de 26/07/2023), passa a vigorar com as seguintes alterações:

I - alterado o inciso V do artigo 3º, conforme segue:

"V - Daniela de Mello Mitev"

Art. 2º Esta portaria entra em vigor na data de sua publicação, revogando-se as disposições em contrário.

CUMPRASE.

Gabinete do Secretário de Estado de Fazenda de Mato Grosso, em Cuiabá - MT, 15 de agosto de 2023.

ROGÉRIO LUIZ GALLO
SECRETÁRIO DE ESTADO DE FAZENDA
(Assinado via SIGADOC)

Protocolo 1497798

SECOM

SECRETARIA DE ESTADO DE COMUNICAÇÃO

PORTARIA Nº 063/2023/SECOM

O Sr. **Adriano de Souza Morais**, no uso de suas atribuições e prerrogativas como Secretário Adjunto de Administração Sistêmica da Secom, que lhes são conferidas pelo Ato nº. 3860/2021, D.O.E. nº. 28042, de 15 de julho de 2021, e a Sra. **Laice Souza Aiza de Oliveira**, no uso de suas atribuições e prerrogativas como Secretária de Estado de Comunicação, que lhe são conferidas pelo Ato nº. 3860/2021, D.O.E. nº. 28042, de 15 de julho de 2021, ambos em observância ao disposto no § 4º do art. 2º da Lei nº. 12.232, de 29 de abril de 2010,

Resolvem:

Art. 1º. Fica aprovado o procedimento de Seleção Interna das Agências de Publicidade constante do Anexo I, que disciplina, no âmbito deste órgão público, a seleção interna das agências contratadas para a execução das ações de publicidade do Governo do Estado de Mato Grosso.

Art. 2º. A execução dos contratos de publicidade será realizada em função dos recursos estimados, conforme a metodologia adotada neste procedimento e em sintonia com os princípios da economicidade, da eficiência e da razoabilidade.

Art. 3º. As disposições deste procedimento deverão ser observadas por todos os servidores deste Órgão, na prática dos atos por ele disciplinados, na execução dos contratos firmados com as Agências de Publicidade contratadas.

Art. 4º. Esta Portaria entra em vigor na data de sua publicação.

Art. 5º. Revogam-se as disposições em sentido contrário.

Adriano de Souza Morais
Secretário Adjunto de Administração
Sistêmica
SECOM

Laice Souza Aiza de Oliveira
Secretária de Estado de
Comunicação
SECOM

ANEXO I

PROCEDIMENTO DE SELEÇÃO INTERNA DAS AGÊNCIAS DE PUBLICIDADE

1. Em cumprimento ao disposto no art. 2º, § 4º da Lei 12.232/2010, fica instituído procedimento de seleção interna entre as agências de propaganda contratadas pelo Secretária de Estado de Comunicação do Estado de Mato Grosso para prestação de serviços de publicidade institucional e de utilidade pública de interesse deste órgão.

1.1. A seleção interna das agências contratadas será feita em função dos custos estimados para sua realização, de acordo com a metodologia adotada neste procedimento e em observância com os princípios da economicidade, da eficiência e da razoabilidade.

2. Para os fins deste procedimento, considera-se:

I - Seleção Nível 1: o procedimento de escolha de agência para a execução de ação publicitária com custo estimado em até R\$ 2.000.000,00 (dois milhões de reais);

II - Seleção Nível 2: o procedimento de escolha de agência (s) para a execução de ação publicitária com custo estimado de R\$2.000.001,00 (dois milhões e um reais) até R\$ 3.000.000,00 (três milhões de reais);

III - Seleção Nível 3: o procedimento de seleção de agência para a execução de ação publicitária com custo estimado superior a R\$ 3.000.000,00 (três milhões de reais).

3. A Seleção Nível 1 será feita pela Secretária Adjunta de Publicidade, mediante a aplicação de um dos critérios abaixo:

I. Escolha da agência que já executou ação publicitária similar, no âmbito do contrato (familiaridade da agência com o tema);

II. Escolha da agência que estiver em melhores condições para desenvolver a ação;

III. Reaproveitamento de linha criativa desenvolvida pela agência.

3.1. A Secretária Adjunta de Publicidade consignará no procedimento de seleção o critério em que se apoiou para sua decisão.

4. Seleção Nível 2 será feita mediante aplicação dos procedimentos previstos nos subitens 4.1 a 4.5.

4.1. A Secretária Adjunta de Publicidade solicitará às agências que apresentem, na data indicada, o desenvolvimento da Ideia Criativa, com base no *briefing* fornecido, a qual será avaliada pela Secretária Adjunta de Publicidade quanto à adequação da proposta ao *briefing*, à interpretação favorável ao conceito da campanha, e a originalidade e simplicidade da forma e dos elementos.

4.2. As propostas apresentadas serão analisadas pela Secretária Adjunta de Publicidade, que indicará, em sua avaliação escrita, a proposta considerada adequada para atendimento da necessidade de comunicação, para posterior decisão da Secretária de Estado de Comunicação, quanto ao desenvolvimento da ação.

4.3. Caso nenhuma das propostas seja considerada adequada, a Secretária de Estado de Comunicação determinará às agências que apresentem nova proposta.

4.4. As agências tomarão conhecimento do resultado da Seleção Nível 2 por comunicado formal da Secretária de Estado de Comunicação.

4.5. A Secretária Adjunta de Publicidade poderá dispensar o procedimento de Seleção Nível 2 nos casos de:

a) Ação publicitária que decorra de proposta de iniciativa de uma das agências contratadas;

b) Reaproveitamento de linha criativa aprovada anteriormente em procedimento de Seleção nível 2;

c) Situações peculiares que requeiram urgência na realização da ação de comunicação, a exemplo das que possam causar prejuízo à segurança ou à saúde de pessoas.

d) Ação publicitária com linha criativa proposta por iniciativa de órgão ou entidade integrante do Poder Executivo Estadual ou de terceiros, mediante doação dos direitos de autor sobre a criação.

1. A Seleção Nível 3 será feita mediante aplicação dos procedimentos previstos nos subitens 5.1 a 5.11.

1.1. Será elaborado *briefing* de comunicação, assinado pela Secretária Adjunta de Publicidade, que constituirá o instrumento de convocação e conterá todos os subsídios para que as agências possam elaborar sua proposta de solução para as necessidades de comunicação, em igualdade de condições de participação.

1.2. Será fornecida, mediante recibo, cópia do *briefing* de comunicação às

agências, em reunião previamente convocada para repassar as informações necessárias à concepção e formulação das propostas, com definição da dinâmica de sua apresentação, tais como: participantes, quantidade de propostas por agência, forma, tempo e ordem de apresentação, bem como documentos e ou dados complementares para subsidiar a análise e avaliação das propostas.

1.3. A Secretária Adjunta de Publicidade designará data para que as agências apresentem suas propostas de solução criativa e/ou de mídia, as quais serão juntadas aos autos no formato A4.

1.4. A análise técnica das propostas das agências será feita por Comissão de Avaliação, que deverá ser composta pela Secretária Adjunta de Publicidade e por 01 (um) Assessor Especial da Unidade de Assessoria da Secom, podendo contar ainda com a participação de outros servidores dessa Secretaria ou de representantes do órgão ou entidade demandante, quando for o caso.

1.5. A Comissão de Avaliação analisará as propostas com base nos critérios e respectivos atributos abaixo descritos, conforme as especificidades de cada briefing de comunicação:

I. Planejamento de Publicidade: entendimento do briefing de comunicação, proposição estratégica e defesa técnica;

II. Solução Criativa: adequação ao briefing de comunicação, originalidade, exequibilidade e defesa técnica;

III. Estratégia de Mídia e Não Mídia: adequação ao briefing de comunicação, níveis de alcance, otimização de recursos e defesa técnica.

1.6. A Comissão de Avaliação poderá sugerir que as propostas apresentadas pelas agências sejam integradas, para aperfeiçoar a ação de publicidade, ou compartilhadas, para viabilizar sua execução.

1.7. A análise da Comissão de Avaliação será formalizada por meio do formulário de Avaliação Técnica de Seleção Nível 3, que será assinado por seus integrantes e encaminhado a Secretária de Estado de Comunicação, com a indicação da(s) proposta(s) que atende(m) à(s) necessidade(s) de comunicação, para subsidiar sua decisão quanto à escolha da proposta mais adequada e, quando for o caso, à forma de participação das agências na execução da produção e ou da mídia, para posterior homologação da Secretária de Estado de Comunicação.

1.8. Caso nenhuma das propostas seja considerada adequada, a Secretária de Estado de Comunicação determinará às agências que apresentem nova proposta.

1.9. As agências tomarão conhecimento do resultado da Seleção Nível 3 por comunicado formal da Secretária de Estado de Comunicação.

1.10. A Secretária Adjunta de Publicidade poderá dispensar o procedimento de Seleção Nível 3 nos casos de:

a) Ação publicitária que decorra de proposta de iniciativa de uma das agências contratadas;

b) Reaproveitamento de linha criativa aprovada anteriormente em procedimento de Seleção nível 3;

c) Situações peculiares que requeiram urgência na realização da ação de comunicação, a exemplo das que possam causar prejuízo à segurança ou à saúde de pessoas;

d) Ação publicitária com linha criativa proposta por iniciativa de órgão ou entidade integrante do Poder Executivo Estadual ou de terceiros, mediante doação dos direitos de autor sobre a criação.

2. Os membros da Comissão de Avaliação poderão, a qualquer momento, solicitar informações ou esclarecimentos aos representantes das agências

3. Não caberá às agências participantes a apresentação de recurso das decisões.

PORTARIA N.º 064/2023/SECOM

Disciplina o fluxo dos processos de publicidade da Secretaria de Estado de Comunicação as atribuições dos fiscais do contrato de publicidade.

A SECRETÁRIA DE ESTADO DE COMUNICAÇÃO no uso das suas atribuições legais e com fulcro com fundamento a Lei Complementar nº 697, de 05 de julho de 2021, que dispõe sobre a Organização Administrativa do Poder Executivo Estadual do Governo do Estado de Mato Grosso;

CONSIDERANDO a Lei 12.232/2010, que dispõe sobre as normas gerais para licitação e contratação pela administração pública de serviços de publicidade prestados por intermédio de agências de propaganda e dá outras providências, bem como ao disposto no Decreto nº. 503, de 16 de abril de 2003;

CONSIDERANDO o disposto na Lei 14.133/2021, que institui normas para licitações e contratos da Administração Pública;

CONSIDERANDO ainda a necessidade de regulamentar o fluxo dos processos de publicidade no âmbito da Secretaria de Estado de Comunicação.

RESOLVE:

Art. 1º. A presente portaria tem como objetivo disciplinar o fluxo dos processos de publicidade da Secretaria de Estado de Comunicação e as atribuições dos fiscais do contrato de publicidade.

§1º. Cabe à Secretaria de Estado de Comunicação - SECOM atuar como órgão central de comunicação social do Estado de Mato Grosso.

§2º. É de atribuição da Secretária Adjunta de Publicidade da SECOM os procedimentos de seleção de agências, planejamento de campanha e qualificação de peças.

§3º. É de atribuição da Secretária Adjunta de Administração Sistêmica da SECOM os procedimentos de contratação e alteração contratual, de empenho, liquidação e pagamento.

Art. 2º Os processos de criação, produção e veiculação de campanhas publicitárias serão iniciados na Secretária Adjunta de Publicidade e autorizados pela Secretária de Estado de Comunicação.

Parágrafo único. Caberá à Secretária Adjunta de Administração Sistêmica a fiscalização da execução dos processos de criação, produção e veiculação das campanhas de publicidade;

Art. 3º Somente será autorizada a criação, produção e veiculação de campanha após a emissão de empenho.

§1º Caberá ao titular da Secretária Adjunta de Publicidade definir o valor a ser gasto e solicitar, via Comunicação Interna, ao ordenador de despesa a emissão de empenho;

§2º Na solicitação de emissão de empenho deverá ser discriminado o valor a ser empenhado para cada agência de publicidade contratada.

§3º Após a emissão do empenho, caberá à SAAS o envio de cópia do empenho realizado à SECOM e ao gestor administrativo do contrato, para acompanhamento e controle;

§4º Os processos de criação, produção e veiculação de campanhas deverão ser instruídos com cópia do empenho.

Art. 4º. A SECOM designará um gestor administrativo do contrato para acompanhar a execução.

§1º O gestor administrativo do contrato será designado por portaria, juntamente com seu substituto, que assumirá todas as responsabilidades na ausência do titular, independentemente de publicação de designação para tal;

§2º O gestor administrativo do contrato deverá ser comunicado sobre todas as autorizações de criação, produção e veiculação de campanha e quando a agência de publicidade remeter os documentos comprobatórios da execução.

§3º O gestor administrativo do contrato é responsável por:

I - Gerenciar a execução do contrato, sob a ótica administrativa;

II - Acompanhar a tramitação dos processos de publicidade;

III - Gerenciar o saldo contratual;

IV - Gerenciar o saldo de empenho;

V - Gerenciar a realização dos empenhos, liquidação e pagamentos;

VI - Munciar o titular da SECOM com informações sobre a tramitação processual.

§4º O gestor administrativo do contrato possui vínculo hierárquico com o titular da Secretária Adjunta de Administração Sistêmica, junto à Superintendência Administrativa.

Protocolo 1497808

Art. 5º. Caberá aos fiscais do contrato:

- I - Fiscalizar a manutenção, pelas contratadas, das condições de habilitação;
- II - Fiscalizar as condições de habilitação dos prestadores de serviços de publicidade e veículos de comunicação contratados pelas agências de publicidade;
- III - Avaliar se a criação, produção e veiculação da campanha obedeceram ao estipulado na ordem de serviço/execução;
- IV - Realizar a conferência documental da instrução processual para pagamento;
- V - Emitir relatório de fiscalização ou checklist de conformidade, com eventuais registros de ocorrências.

§1º A fiscalização será realizada em 3 (três) etapas, sendo iniciada com o Controle de Conformidade, e posteriormente, pela Fiscalização Técnica e Fiscalização Administrativa.

§2º Os fiscais nomeados poderão exercer todas as etapas da fiscalização.

§3º A fase fiscalizada por um fiscal de Controle de Conformidade, conforme checklist utilizado pela SECOM, deve obrigatoriamente ter as fases posteriores executada por outro fiscal técnico/administrativo.

§4º Em que pese sejam três etapas de fiscalização, sendo que a fase técnica será realizada de forma conjunta com a administrativa, ou seja, pelo mesmo fiscal, por meio de confecção e assinatura do checklist utilizado pela SECOM.

§5º A titular da SECOM poderá emitir normativas internas dispendo sobre a fiscalização, desde que não conflite ao estipulado na presente portaria.

§6º O fiscal do Controle de Conformidade, Fiscais Técnicos e Fiscais Administrativos, possuem vínculo hierárquico com a Superintendência Administrativa pertencente a Secretaria Adjunta de Administração Sistêmica.

Art. 6º Após a fiscalização dos processos de criação, produção e veiculação da campanha de publicidade, caberá ao Ordenador de despesa da SECOM autorizar o pagamento.

Art. 7º. Ficam revogadas as disposições em contrário.

Art. 8º. Esta portaria entra em vigor na data de sua publicação.

Registrada, Publicada, Cumpra-se.

Cuiabá - MT, 19 de setembro de 2023.

Adriano de Souza Morais

Secretário Adjunto de Administração Sistêmica - SECOM

Laice Souza Aiza de Oliveira

Secretária de Estado de Comunicação - SECOM

Protocolo 1497814

PORTARIA Nº 065/2023/SECOM

Dispõe acerca da designação de servidores para atuarem como Gestor, Controlador de Conformidade, Fiscal Técnico e Fiscal Administrativo, e seus respectivos substitutos, com o objetivo de acompanhar, fiscalizar e avaliar a execução dos Contratos nº 038/2023/SECOM-MT, 039/2023/SECOM-MT, 040/2023/SECOM-MT, 041/2023/SECOM-MT, 042/2023/SECOM-MT.

O SECRETÁRIO ADJUNTO DE ADMINISTRAÇÃO SISTÊMICA, DA SECRETARIA DE ESTADO DE COMUNICAÇÃO DE MATO GROSSO, no uso das atribuições legais que lhe foram conferidas pela Portaria nº 001/2021/SECOM-MT, e a Lei Complementar nº 697, de 05 de julho de 2021, que dispõe sobre a Organização Administrativa do Poder Executivo Estadual;

CONSIDERANDO o disposto no art. 117, da Lei nº 14.133/21, que dispõe que a execução do contrato deverá ser acompanhada e fiscalizada por um representante da Administração especialmente designado, permitida a contratação de terceiros para assisti-lo e subsidiá-lo de informações pertinentes a essa atribuição;

CONSIDERANDO a necessidade de implementar as etapas de

fiscalização, a fim de aprimorar os processos de pagamentos das mídias executadas, face ao princípio da eficiência dos atos administrativos;

RESOLVE:

Art. 1º DESIGNAR os servidores abaixo relacionados para atuarem como equipe de fiscalização do Contrato nº. 040/2023, firmado entre a SECOM-MT e as Agências de Publicidade ZF Comunicação, Nova SB Comunicação Ltda., Soul Propaganda Eirelli, Renca Agência de Comunicação LTDA e Gênio Publicidades, que tem por objeto a contratação da prestação de serviços de publicidade ao Governo do Estado de Mato Grosso.

TIPO DE FISCAL	TITULAR	SUPLENTE
Gestor de Contrato	Brunna Victoria Rodrigues da Rocha Matrícula: 294828	Arisa Rodrigues Gomes Matrícula: 313602
Controle de Conformidade;	Kelly Alexandrina Marques Ferreira Moreira Matrícula: 309484;	Shamara Shueli da Silva Furlanetto Matrícula: 296316
Fiscal Técnico;	Kellen Christina da Costa Matrícula: 296783	Rhuan Christian Ferreira da Silva Matrícula: 322472
Fiscal Administrativo.	Índira Zílio Lucas Matrícula: 302483 Kelly Cristina Floriana da Silva Matrícula: 314622 Helenita Mendes Moreira Matrícula: 143480 Eduardo de Amorim Manfrin Matrícula: 315144	

Art. 2º A fiscalização dos processos de pagamento da publicidade será composta por 3 (três) etapas, sendo iniciada com o Controle de Conformidade, e posteriormente, pela Fiscalização Técnica e Fiscalização Administrativa, cujas responsabilidades e atribuições serão previstas em Instrução Normativa.

§1º Os fiscais nomeados por esta portaria poderão exercer todas as etapas da fiscalização.

§2º A fase aferida por um fiscal de Controle de Conformidade, de acordo com o checklist utilizado pela Superintendência Administrativa da SECOM-MT, deve obrigatoriamente ter as fases posteriores executadas por outro fiscal técnico/administrativo.

§3º Em que pese sejam três etapas de fiscalização, a fase técnica será realizada de forma conjunta com a administrativa, ou seja, pelo mesmo fiscal, por meio de confecção e assinatura do relatório utilizado pela Superintendência Administrativa da SECOM-MT.

Art. 3º Nos casos em que o Gestor do Contrato for substituído pelo servidor suplente, este deixará no período da substituição de executar as atividades sob sua responsabilidade, assumindo tão somente as atribuições e responsabilidades de gestor do contrato.

Art. 4º O Gestor, o Fiscal do Controle de Conformidade e o Fiscal Técnico-Administrativo possuem vínculo hierárquico com o Gabinete do Secretário Adjunto de Administração Sistêmica, junto à Superintendência Administrativa da Secretaria de Estado de Comunicação.

Art. 5º Ficam revogadas todas as disposições em contrário, em especial as que estiverem contidas na Portaria nº 006/2023/SECOM.

REGISTRADA, PUBLICADA, CUMPRADA-SE.

Cuiabá - MT, 19 de setembro de 2023.

ADRIANO DE SOUZA MORAIS

Secretário Adjunto de Administração Sistêmica
Secretaria de Estado de Comunicação do Estado de Mato Grosso

Protocolo 1497815

SEMA

SECRETARIA DE ESTADO DE MEIO AMBIENTE

GOVERNO DO ESTADO DE MATO GROSSO
SISTEMA ESTADUAL DE ARQUIVOS - SIARQ
EDITAL DE CIÊNCIA DE ELIMINAÇÃO DE DOCUMENTOS
SECRETARIA DE ESTADO DE MEIO AMBIENTE - SEMA

A Presidente da Comissão Permanente de Avaliação, designado pela PORTARIA Nº 197/2023/SEMA/MT, publicada no Diário Oficial de 16 de março de 2023 nº 28458 páginas 19, de acordo com a Listagem de Eliminação de Documentos nº **02/2023, SEMA-PRO-2023/19193**, autorizada pela Superintendente do Arquivo Público do Estado de Mato Grosso - Órgão Central do SIARQ/MT, faz saber a quem possa interessar que a partir do 30º dia subsequente a data de publicação deste Edital no Diário Oficial do Estado, se não houver oposição, a Secretaria de Estado de Meio Ambiente - SEMA eliminará **10.78** Metros Lineares dos documentos relativos aos conjuntos documentais relacionados abaixo, da Gerência de Arquivo Setorial - GARQ/SEMA.

022.21	Promovidos pela instituição relação de participantes	2013	2014	03	Caixa box	Cumpriu a Temporalidade
029.5	Prestação de serviço de pessoas físicas: autônomos, colaboradores e consultores (inclusive licitações)	2010	2014	03	Caixa box	Cumpriu a temporalidade
029.21	NO PAÍS (missão fora da sede, viagens a serviço no país)	2010	2014	03	Caixa box	Cumpriu a temporalidade
029.222	Com ônus para a Instituição. Autorização de afastamento, diárias (inclusive compra de moeda estrangeira), lista de participantes (no caso de comitivas e delegações), passagens, passaportes, prestações de contas, relatórios de viagem e reservas de hotel.	2013	2014	11	Caixa box	Cumpriu a temporalidade
033.11	Compra (inclusive compra por importação)	2010	2014	01	Caixa box	Cumpriu a temporalidade
033.21	Compra (Material de Consumo) Incluem-se documentos sobre artigos e utensílios de cama e mesa, de higiene e limpeza, de costura, vestuário e uniformes, material de escritório, escolar, elétrico e hidráulico, gêneros alimentícios, combustível e outros tipos de material de consumo	2010	2014	06	Caixa box	Cumpriu a temporalidade

033.12	Aluguel. Comodato. Leasing. (Material Permanente)	2010	2014	02	Caixa box	Cumpriu a temporalidade
036.1	Requisição e contratação de serviços	2014	2014	01	Caixa box	Cumpriu a temporalidade
041.011	Águas e esgoto	2010	2014	02	Caixa box	Cumpriu a temporalidade
041.012	Gás	2010	2014	02	Caixa box	Cumpriu a temporalidade
041.15	Locação. Arrendamento. Comodato.	2010	2014	05	Caixa box	Cumpriu a temporalidade
041.52	Manutenção de ar condicionado	2010	2014	03	Caixa box	Cumpriu a temporalidade
041.54	Limpeza, imunização. Desinfestação. (Inclusive jardins)	2010	2014	03	Caixa box	Cumpriu a temporalidade
042.4	Abastecimento, limpeza, manutenção, reparo. (veículo)	2011	2013	08	Caixa box	Cumpriu a temporalidade
042.12	Aluguel (veículo)	2011	2013	05	Caixa box	Cumpriu a temporalidade
049.11	SERVIÇO DE VIGILÂNCIA	2010	2014	01	Caixa box	Cumpriu a temporalidade
060.1	Publicação de matérias no Diário Oficial	2014	2014	03	Caixa box	Cumpriu a temporalidade
062.4	REFERÊNCIA E CIRCULAÇÃO	2010	2014	01	Caixa box	Cumpriu a temporalidade
072	Serviço de rádio. Instalações. Manutenção. Reparo. (Não há MANUTENÇÃO, mas sim CONSERVAÇÃO)	2013	2014	12	Caixa box	Cumpriu a temporalidade
071.2	Serviço de coleta. Transporte e entrega de correspondência agrupada - malote.	2010	2014	02	Caixa box	Cumpriu a temporalidade

Os interessados, no prazo citado, poderão requerer às suas expensas, o desentranhamento de documentos ou cópias de peças do processo, mediante petição, desde que tenha respectiva qualificação e demonstração de legitimidade do pedido, dirigida à Comissão Permanente de Avaliação da **Secretaria de Estado de Meio Ambiente - SEMA.**

Sara Dantas de Oliveira Perdigão
Gerente de Arquivo Setorial - GARQ

Presidente da Comissão Permanente de Avaliação De Documentos

Protocolo 1497582

EDITAL DE CITAÇÃO

O SECRETÁRIO DE ESTADO DE MEIO AMBIENTE em exercício, no uso de suas atribuições constitucionais e legais que lhe conferem o art. 71, inciso IV da Constituição Estadual de Mato Grosso;

Considerando a devolução do Aviso de Recebimento pela Empresa de Correios e Telégrafos, pelo motivo ali assinalado, ou, considerando que o Autuado reside em lugar incerto e não sabido.

Considerando o disposto no artigo 25, I, II, § único; artigo 29, IV, § 2º, ambos do Decreto Estadual nº 1436 de 19 de julho de 2022.

CITA:

Os Autuados, pessoas físicas ou jurídicas, abaixo relacionados que em seu desfavor encontra-se lavrado Auto de Infração por infringência à legislação ambiental vigente, oportunizando ao Autuado para manifestar interesse em CONCILIAR, no prazo de 20 (vinte) dias (art. 29, caput - D.E. 1436/2022), a contar do quinto dia útil da data da publicação deste Edital (art. 29, IV D.E. 1436/2022) e, não havendo protocolo de interesse em conciliar, inicia-se o prazo de 20 (vinte) dias para apresentação de DEFESA ADMINISTRATIVA no primeiro dia útil subsequente ao término do prazo para manifestar (art. 29, §2º D.E. 1436/2022), perante este Órgão Ambiental.

<u>Nome do Empreendimento Autuado</u>	<u>Nome do Proprietário</u>	<u>Localização do Empreendimento Autuado</u>	<u>CPF ou CNPJ do Empreendimento Autuado</u>	<u>Número do Auto de Infração</u>	<u>Número do Termo de Embargo</u>	<u>Coordenadas Geográficas do Empreendimento Autuado</u>
PA BRASIL NOVO - LOTE - 16	NEUSA FERNANDES ALMEIDA	QUERÊNCIA - MT	919.053.201-59	1095028823 29/06/2023	1095028923 29/06/2023	52°28'50,86" 11°48'25,95"
FAZENDA NOSSA SENHORA APARECIDA	CLÉTO DE SOUZA SILVA	TORIXORÉU-MT	424.264.481-72	1096013823 28/06/2023	1096013923 28/06/2023	52°52'00,00" 16°28'00,00"
P.A MACIFE I LOTE 45	MARILIA GOMES CALANCA	RIBEIRÃO CASCALHEIRA - MT	045.040.231-21	1524011323 13/07/2023	1524011423 13/07/2023	51°29'38,00" 12°29'15,00"
FAZENDA DONA MERCEDES	ZULMIRA DE MENEZES SIMÕES	UNIÃO DO SUL - MT	872.767.399-53	1484004423 18/07/2023	1484004523 18/07/2023	54°33'25,50" 11°41'29,10"
FAZENDA SANTO ANTONIO I	RONALDO ADRIANO TOMAZONI	PEIXOTO DE AZEVEDO - MT	979.427.741-04	1524004023 15/06/2023	1524004123 15/06/2023	53°56'53,00" 10°06'01,00"
PA MARIA TEREZA - LOTE 147	TARCIA KARINA WAGNER	RIBEIRÃO CASCALHEIRA - MT	024.669.921-32	1095025423 21/06/2023	1095025323 21/06/2023	52°01'18,12" 12°39'46,86"
P.A MARIA TEREZA LOTE 35	SUELYN DIANE WAGNER	RIBEIRÃO CASCALHEIRA - MT	049.013.651-09	1095025623 21/06/2023	1095025723 21/06/2023	52°12'16,44" 12°39'58,45"
SÍTIO CARUARU	REGINA MARIA DA SILVA	NOVO MUNDO - MT	041.358.871-80	1524004923 19/06/2023	1524005023 19/06/2023	55°45'50,00" 09°44'01,00"
FAZENDA BANANAL	FERNANDO FRANCYEL PIMENTEL	RIBEIRÃO CASCALHEIRA - MT	030.937.021-35	1095024923 20/06/2023	1095025023 20/06/2023	51°19'13,23" 13°42'88,63"
FAZENDA PRADO VERDE I	ANDRE VIDAL VIEIRA GUIMARÃES	COCALINHO-MT	202.351.601-30	1095021323 12/06/2023	1095021423 12/06/2023	51°38'44,96" 13°59'05,70"
FAZENDA TAQUARI I	AGROPECUARIA VANGUARDA NORTE SA	NOVA XAVANTINA -MT	01.882.570/0001-15	0193037923 05/06/2023	0193038023 05/06/2023	52°24'07,13" 14°15'42,69"
SÍTIO UNIÃO	LUIZ CARLOS ALVES PINTO	NOVA BRASILÂNDIA -MT	850.463.706-97	1087034923 29/06/2023	1087035023 29/06/2023	55°02'45,00" 14°45'58,00"
ASSENTAMENTO SERRA AZUL	GERALDO APARECIDO LIMA	NOVA BRASILÂNDIA -MT	965.803.051-34	1473001323 29/06/2023	1473001623 29/06/2023	54°55'45,26" 14°43'05,03"
FAZENDA CRISTALINA II	JUSCELINO RODRIGUES PEREIRA	NOVA BRASILÂNDIA -MT	395.078.231-15	1087033423 23/06/2023	1087033523 23/06/2023	55°10'57,00" 14°43'53,00"
ESTÂNCIA JATOBAZINHO - LOTE 68	AROLDI RODRIGUES DA FONSECA	AGUA BOA -MT	344.462.571-53	0916032223 03/07/2023	0916032323 03/07/2023	55°99'91,80" 13°54'54,87"
ADTEC TRANSPORTES	A.I. DE OLIVEIRA TRANSPORTES - ME	VÁRZEA GRANDE - MT	13.481.391/0001-55	0242002023 06/02/2023	1087044523 27/07/2023	55°58'59,63" 15°39'27,78"
SÍTIO VITORIA	ROSA ELIANE DE CAMPOS VITORIO	CÁCERES - MT	052.033.461-27	1087044423 27/07/2023	1087044523 27/07/2023	58°17'47,00" 16°16'24,00"
ASSENTAMENTO COLORADO LOTE 114	LUIS DA CONCEIÇÃO PEREIRA	PARANATINGA - MT	609.216.523-64	0694001723 19/07/2023	0694001823 19/07/2023	54°19'24,34" 14°01'49,00"
FAZENDA MARIA BENTA	(ESPÓLIO) ANISIO MARTINS FILHO	NOVA NAZARÉ -MT	003.958.549-20	1629002323 23/06/2023	1629002423 23/06/2023	51°59'46,49" 13°50'72,41"
SÍTIO ALOMEY	MARIA DE LURDES ALMEIDA CARVALHO	ARAGUAINHA - MT	263.391.371-72	1095036623 21/07/2023	1095036723 21/07/2023	53°07'26,49" 16°49'35,21"
FAZENDA TERRA DO SOL	ARIOVALDO JOSE RIBEIRO FRANCO	COCALINHO - MT	067.404.131-34	0916031323 30/06/2023	0913031423 30/06/2023	51°18'88,25" 14°07'23,28"
FAZENDA SÃO JUDAS TADEU	(ESPÓLIO) DUILIO MAYOLINO	CHAPADA DOS GUIMARÃES - MT	006.603.101-04	0193049623 24/07/2023	0193049723 24/07/2023	55°22'39,93" 14°53'11,87"
FAZENDA TRÊS MORROS	SÃO CARLOS AGROPECUÁRIA LTDA	PARANATINGA - MT	05.587.877/0001-44	0916037023 25/07/2023	0916037123 25/07/2023	53°48'39,25" 13°49'36,51"
RANCHO SANTA FÉ	JEAN APARECIDA STRAPASSON	PEIXOTO DE AZEVEDO - MT	545.289.761-53	1087042223 24/07/2023	1087042323 24/07/2023	54°22'21,00" 10°28'02,00"
FAZENDA ITABAIANA III	AMADOR ATAÍDE GONÇALVES TUT	ARIPUANÃ - MT	027.591.101-25	1629006523 19/07/2023	1629006623 19/07/2023	59°07'13,58" 10°16'08,56"
FAZENDA ELIANE	SEBASTIANA NIZA DA SILVA BATISTA	PARANAÍTA - MT	799.791.811-68	1146038323 07/06/2023	1146038423 07/06/2023	56°24'26,21" 09°30'79,63"
FAZENDA RANCHO LIMOEIRO	BEATRICE HORNE GUIMARÃES	NOVO SANTONO ANTÔNIO - MT	727.204.921-91	1097001623 16/03/2023	1097001723 16/03/2023	51°14'24,00" 12°12'58,00"

PA BRASIL NOVO - LOTE 285	IVO CANDIOTTO	QUERÊNCIA - MT	722.401.649-72	1095034823 18/07/2023	1095034923 18/07/2023	52°22'37,95" 11°45'39,10"
FAZENDA TERRA FORTE	JOSÉ WALDINEI DA SILVA	PARANAÍTA - MT	007.178.449-78	1095037223 24/07/2023	1095037323 25/07/2023	57°00'19,33" 09°24'30,76"
FAZENDA WA	WAGNER AGUILERA	NOVO MUNDO - MT	390.329.491-87	1146047623 06/07/2023	1146047723 06/07/2023	55°02'05,70" 09°38'39,71"
SÍTIO 2F - LOTE 793	RODRIGO GRESELE	GUARANTÁ DO NORTE - MT	006.843.290-93	1522003223 28/06/2023	1522003323 28/06/2023	54°49'02,61" 09°49'45,95"
ESTÂNCIA 2E	ALENCAR JULIO ALVES SOARES	AGUA BOA - MT	004.478.271-38	0686006423 19/07/2023	0686006523 19/07/2023	52°18'02,24" 14°24'57,87"
FAZENDA RONURO	SANTA MARIA EMPREEN- DIMENTOS E PARTICIPA- ÇÕES LTDA	PARANATINGA - MT	03.098.825/0001-89	0916036723 24/07/2023	0916036823 24/07/2023	54°25'43,51" 13°21'54,52"
FAZENDA FORTUNA	RUI NOGUEIRA RUFINO	PARANATINGA - MT	136.877.861-53	1975006823 25/07/2023	1975006923 25/07/2023	53°42'57,15" 13°34'40,42"
FAZENDA DOIS IRMÃOS	VIVALDO FERREIRA PINTO	PARANATINGA - MT	048.001.921-53	0916034923 13/07/2023	0916035023 13/07/2023	53°26'21,06" 13°47'20,08"
RANCHO NOSSA SENHORA. APARECIDA	EDER LUIS DAMBROS	GUARANTÁ DO NORTE - MT	939.487.191-87	1975002023 13/07/2023	1975002123 13/07/2023	54°42'21,78" 09°53'44,55"
FAZENDA TERRA ROXA	ANTONIO FERNANDES DE BRITO	JUARA - MT	411.363.811-04	1087043423 26/07/2023	1087043523 26/07/2023	57°41'54,00" 10°26'36,00"
ESTÂNCIA WILLIBERTO	VANDERLEI BREZOLIM	TERRA NOVA DO NORTE - MT	973.340.571-04	1095033023 13/07/2023	1095033123 13/07/2023	54°57'52,92" 10°41'57,91"
POROC MADEIRAS	POROC MADEIRAS INDÚSTRIA E COMÉRCIO EIRELLI - EPP	NOVO PROGRESSO - PA	21.996.767/0001-92	0890000823 26/04/2023		53°29'19,56" 17°13'12,10"
SÍTIO SANTA FÉ	LURDES SIMONETTI	MARCELÂNDIA - MT	024.794.089-57	1523004423 30/06/2023	1523004523 30/06/2023	54°08'37,00" 10°51'28,00"
SÍTIO RIO BONITO	DAGUIMAR ESTORARI	NOVO MUNDO - MT	292.948.601-59	1629003223 30/06/2023	1629003323 30/06/2023	55°24'21,06" 09°55'58,65"
SÍTIO QUERO SOSSEGO	IVALDO DOS SANTOS VIAS	NOVO MUNDO - MT	534.870.281-15	1524008023 28/06/2023	1524008123 28/06/2023	55°43'24,00" 09°42'54,00"
FAZENDA CRISTAL	NÍVEA MARIA MIGLIOLI CORDOVEZ	APIACÁS - MT	017.739.2258-23	0346002223 12/05/2023	0346002423 12/05/2023	57°44'13,05" 09°08'33,26"
FAZENDA DIRCEU ANTONIO HANAUER	RAFAEL HANAUER	UNIÃO DO SUL - MT	028.587.221-45	1161003923 04/07/2023	1161004023 04/07/2023	54°21'27,73" 11°27'19,36"
VALMIR FERNANDES MARQUES	VALMIR FERNANDES MARQUES	MARCELÂNDIA - MT	002.001.591-78	0884010023 28/06/2023	0884010323 28/06/2023	54°30'06,00" 11°03'60,00"
SÍTIO SÃO FRANCISCO II - LOTE 44	FRANCISCO LIMA FEITOSA	PEIXOTO DE AZEVEDO - MT	593.347.119-49	1524006423 21/06/2023	1524006523 21/06/2023	54°02'19,00" 10°02'19,00"
EVERSON DE ANDRADE ARAUJO	EVERSON DE ANDRADE ARAUJO	BARRA DO GARÇAS - MT	006.140.712-75	1023001223 02/08/2023		52°19'14,10" 15°52'46,09"
FAZENDA MATEIRO	AENE MARIA DE ARAÚJO	POXORÉU - MT	075.096.341-72	0144006823 04/08/2023	0144006923 04/08/2023	54°15'13,44" 16°07'59,87"
FAZENDA TRÊS IRMÃOS	THIAGO LEONEL DE ASSIS	ARAGUAIANA - MT	072.627.096-23	2119000523 27/07/2023	2119000623 27/07/2023	51°35'09,55" 15°02'48,60"
	RICARDO CANDIDO HENRIQUE	ALTO GARÇAS - MT	983.415.886-68	0843003423 23/06/2023		53°29'19,65" 17°01'31,39"
FAZENDA CAMPEIRA	JOSÉ ALVES DE FIGUEIREDO	TORIXORÉU - MT	262.019.091-68	1096017423 13/07/2023	1096017523 13/07/2023	52°47'46,00" 16°33'20,00"
FAZENDA JAÇANÁ MATRICULA 8.892	MOZAR ROSSI VILELA	NOVA MARINGÁ - MT	025.897.968/20	0193051323 31/07/2023	0193051423 31/07/2023	57°12'57,47" 13°08'56,89"
FAZENDA JAÇANÁ MAT. 8.513 e 8.515	MOZAR ROSSI VILELA	NOVA MARINGÁ - MT	025.897.968-20	0193052123 01/08/2023	0193052223 01/08/2023	57°13'27,18" 13°07'56,89"
ASSOCIAÇÃO DOS PRODUTORES DA COMUNIDADE DE ALEGRE II	ASSOCIAÇÃO DOS PRODUTORES DA COMUNIDADE DE ALEGRE II	POCONÉ - MT	04.354.713/0001-04	1095031523 10/07/2023	1095031623 10/07/2023	56°40'41,82" 15°52'53,45"
SÍTIO ESMERALDA - GLEBA DIVISA	LETICIA DE LIMA NARDI	NOVO MUNDO - MT	076.941.169-00	1244004523 07/07/2023		55°37'50,00" 09°46'14,00"
FAZENDA BAURU	FLORESTA VIVA EXPLORAÇÃO E TERRA- PLANAGEM LTDA	COLNIZA - MT	14.425.106/0001-41	0203019523 04/08/2023	0203019623 04/08/2023	59°34'48,70" 09°11'27,10"
SÍTIO PAU D'ALHO	NAIR MARTINS MURARO	NOVA MONTE VERDE - MT	557.451.211-49	1629000823 14/06/2023	1629000723 14/06/2023	57°27'24,76"
PA ZUMBI DOS PALMARES II - LOTE 114	TOVAR HELENO CHIODELLI	CLÁUDIA - MT	688.164.801-49	1087046223 01/08/2023	1087046323 01/08/2023	55°15'23,00" 11°22'37,00"
PA DOM PEDRO - LOTE 107	FRANCISCA JOSÉ DIAS	SÃO FELIX DO ARAGUAIA - MT	290.689.241-68	1096016823 11/07/2023	1096016923 11/07/2023	51°27'34,00" 11°31'09,00"

Cuiabá, 15 de setembro de 2023.

Alex Sandro A. Marega

Secretário de Estado de Meio Ambiente - Em Exercício

Portaria nº 008/2023

Protocolo 1497780

EDITAL DE NOTIFICAÇÃO

A SECRETÁRIA DE ESTADO DE MEIO AMBIENTE, no uso de suas atribuições legais que lhe confere o ATO N.º 13/2019 de 02 de janeiro de 2019. Considerando a devolução do Aviso de Recebimento pela Empresa de Correios e Telégrafos assinalando a inexistência do endereço e/ou que o destinatário não reside no endereço declinado pelo remetente, ou Considerando que o Autuado reside em lugar incerto e não sabido.

NOTIFICA:

Os autuados, pessoas físicas ou jurídicas, abaixo relacionadas, para pagamento da multa, no prazo de 30 (Trinta) dias úteis a contar da data de publicação deste Edital.

Outrossim, informamos que, será concedido o desconto de 30% para o pagamento à vista e os valores serão atualizados pelo IPCA, desde a lavratura do auto de infração, como determina Art. 2º, § Único do **Decreto N° 990/2021**.

No entanto, **SOMENTE**, para os Autos de Infração emitidos até 31/12/2016, será concedido desconto de 75% para o pagamento à vista, e demais descontos para o pagamento parcelado, conforme previsto no Art. 11 da Lei 10.579/2017 e demais alterações, **com formalização e pagamento até 28/04/2023**).

O não pagamento no prazo deste edital, ensejará no encaminhamento para inscrição em Dívida Ativa e cobrança judicial.

Cuiabá, 21 de Setembro de 2023.

Mauren Lazzareti

Secretária de Estado de Meio Ambiente
SEMA/MT

AUTUADO	CPF/ CNPJ	PROCURADOR	Nº A.I	DECISÃO ADM./ACÓRDÃO CONSEMA	VALOR R\$
VALDECY DE ARRUDA GUIMARÃES	833.554.801-34	-	20033535	DECISÃO ADMINISTRATIVA 343/SGPA/SEMA/2022	61.500,00
TIAGO DA SILVA REIS	039.505.661-63	-	210434009	DECISÃO ADMINISTRATIVA 1639/SGPA/SEMA/2022	69.150,00
NELSON NINOF BORELLI	571.781.191-87	-	1554854	DECISÃO ADMINISTRATIVA 6749/SGPA/SEMA/2021	1.200,00
KASSIA LETICIA BORGES MOREIRA	042.492.061-14	-	20033054	DECISÃO ADMINISTRATIVA 2393/SGPA/SEMA/2022	50.000,00
KASSIA LETICIA BORGES MOREIRA	042.492.061-14	-	20033063	DECISÃO ADMINISTRATIVA 2391/SGPA/SEMA/2022	50.000,00
JOSE MARIO RIBEIRO MENDES	454.390.018-91	ROBERTO GOMES DE OLIVEIRA-OAB/MT n°10.168	183127E	DECISÃO ADMINISTRATIVA 6733/SGPA/SEMA/2021	70.000,00
IEZO SILAS CAPELLI	147.252.662-72	-	200432085	DECISÃO ADMINISTRATIVA 2949/SGPA/SEMA/2022	103.700,00
HENRIQUE MEDEIROS DA CRUZ	703.684.901-06	-	20033202	DECISÃO ADMINISTRATIVA 4570/SGPA/SEMA/2022	50.000,00
GERCINO MARTINS FURTADO	284.205.781-34	-	210434235	DECISÃO ADMINISTRATIVA 1719/SGPA/SEMA/2022	52.200,00
FLEXDECK DO BRASIL INDUSTRIA E COMERCIO	09.247.494/0002-69	-	141537	DECISÃO ADMINISTRATIVA 5200/SGPA/SEMA/2021	2.067.140,00
ELIZIER MORENO BERNAL	055.258.896-25	-	210434310	DECISÃO ADMINISTRATIVA 1826/SGPA/SEMA/2022	19.900,00
DALZIZA DE LARA PILOCELLI	004.379.411-40	-	210333768	DECISÃO ADMINISTRATIVA 1558/SGPA/SEMA/2022	53.302,50
DOUGLAS DA SILVA DUARTE	357.644.628-19	-	159476	DECISÃO ADMINISTRATIVA 608/SGPA/SEMA/2022	5.000,00
DIONI B. DOMICIANO	09.513.427/0001-68	-	151352	DECISÃO ADMINISTRATIVA 6760/SGPA/SEMA/2021	1.500,00
CLEUZA PEREIRA GOMES	060.368.438-60	-	20043410	DECISÃO ADMINISTRATIVA 3051/SGPA/SEMA/2022	38.850,00
BRUNA JARDIANI SILVESTRINI FARIA	014.748.282-80	-		DECISÃO ADMINISTRATIVA 229/SGPA/SEMA/2023	234.426,00
ANTONIO ALVES DA SILVA	734.796.751-15	-	210434199	DECISÃO ADMINISTRATIVA 1827/SGPA/SEMA/2022	95.000,00
ALDECIR FERREIRA	000.734.511-93	-	210434463	DECISÃO ADMINISTRATIVA 1818/SGPA/SEMA/2022	57.300,00

Protocolo 1497811

**EXTRATO DE TERMO DE COMPROMISSO DE COMPENSAÇÃO
AMBIENTAL Nº 011/2023**

PARTES: Secretaria de Estado de Meio Ambiente e Rumo S.A.
OBJETO: Elaboração/implementação de Planos de Manejo, bem como aquisição de bens e serviços necessários à implantação, gestão, monitoramento e proteção das unidades de conservação localizadas no Município de Rondonópolis/MT, em conformidade com o disposto no art. 33, do Decreto Federal nº 4.340/2002, incisos II e III, e Decreto Estadual nº 2.594/2017, art. 11, incisos II e III, e com base no dispositivo do artigo 36 da Lei Federal nº 9.985/00, como medida compensatória pela construção da Ferrovia Estadual Senador Emílio Vuolo, Km 0,00 ao KM 8,67 em Rondonópolis/MT, conforme Processo de Licenciamento Ambiental nº 13271/2022 e Processo de Compensação Ambiental nº SEMA-PRO-2023/13637.

VALOR DA COMPENSAÇÃO AMBIENTAL: R\$ 1.179.749,79 (um milhão, cento e setenta e nove mil, setecentos e quarenta e nove reais e setenta e nove centavos).

DA VIGÊNCIA: 24 (vinte e quatro) meses, a contar da data da publicação deste extrato, podendo ser prorrogado através de termos aditivos, mediante solicitação pela empresa e expressa concordância da SEMA, com antecedência de 30 (trinta) dias do término do prazo de vigência.

ASSINAM: Representante da SEMA/MT, Alex Sandro A. Marega, Secretário de Estado de Meio Ambiente - Em Exercício, e os representantes da empresa Rumo S.A., João Alberto Fernandez de Abreu, Diretor Presidente e Guilherme Penin Santos de Lima, Vice-Presidente de Regulação e Expansão.

Protocolo 1497571

**EXTRATO DO TERMO DE AJUSTE DE CONTAS
SIGADOC: SEMA-PRO-2023/02910**

PARTES: ESTADO DE MATO GROSSO, por intermédio da SECRETARIA DE ESTADO DE MEIO AMBIENTE e a EMPRESA SOLUTI - SOLUÇÕES EM NEGÓCIOS EM INTELIGENTES S/A.

OBJETO: contratação de empresa especializada no Serviço de Emissão de Certificados Digitais (e-CPF e e-CNPJ), no padrão ICP-Brasil, bem como o fornecimento de dispositivos criptográficos (token via USB), e visita técnica sob demanda, para validação e emissão de certificados digitais, SEM GARANTIA DE CONSUMO MÍNIMO, conforme condições e especificações constantes no Edital de Pregão Eletrônico n.º 019/2022/SEMA/MT sendo gerada a as notas n.º 593634 no valor de R\$ 85,24 (oitenta e cinco reais e vinte e quatro centavos), referente ao KIT PF A3 TOKEN e a nota 622434 no valor de R\$ 85,24 (oitenta e cinco reais e vinte e quatro centavos), referente ao KIT PF A3 TOKEN, que será descontado o valor de R\$ 30,00 (trinta reais), que será pago por indenização o valor total de **R\$ 170,48 (cento e setenta reais e quarenta e oito centavos)**, consoante informado no Despacho nº 05389/2023/CITI/SEMA, fls. 132 do Processo Administrativo nº SEMA-PRO-2023/02910,

DATA: 19 de setembro de 2023.

Alex Sandro A. Marega
Secretário de Estado de Meio Ambiente - Em Exercício
SEMA/MT

Protocolo 1497580

**GOVERNO DO ESTADO DE MATO GROSSO
SECRETARIA DE ESTADO DO MEIO AMBIENTE - SEMA
EXTRATO DO 2º TERMO ADITIVO DE PRAZO AO CONTRATO Nº.
051/2021/SEMA.**

Processo n.º: SEMA-PRO-2023/19018

Partes: Secretaria de Estado de Meio Ambiente - SEMA/MT e a empresa ADSEVI - ADMINISTRADORA DE SERVIÇOS LTDA

Objeto: Aditar a Cláusula Segunda - Das especificações do Objeto e a Cláusula Terceira - da Vigência do Contrato original.

Do Aditamento: O contrato original terá sua vigência aditada por 12 (doze) meses, a partir de **04/10/2023 até 03/10/2024.**

Fundamento: Fundamenta-se o presente aditivo no **artigo 57, II**, da Lei 8.666/93, com suas alterações, e Parecer Jurídico Referencial - Processo nº 303262/2020.

Data de Assinatura: 18/09/2023

Assinam: Alex Sandro Antônio Marega - Secretário Adjunto Executivo de Meio Ambiente - Portaria nº 73/2019/GSMA/MT.

Fernanda Maria Pereira - Representante da Contratada

Protocolo 1497637

EXTRATO DO ACORDO DE COOPERAÇÃO TÉCNICA

PROCESSO Nº: PROCESSO Nº 21202.000705/2023-25 (EMBRAPA); SEMA-PRO-2022/20043

PARTES: EMPRESA BRASILEIRA DE PESQUISA AGROPECUÁRIA - EMBRAPA E SECRETARIA DE ESTADO DE MEIO AMBIENTE - SEMA/MT;

OBJETO: O presente Acordo de Cooperação Técnica objetiva a Integração de esforços entre as partes com o objetivo de disponibilizar o Software de Gestão Ambiental da Suinocultura (SGAS), desenvolvido pela Embrapa e registrado junto ao INPI conforme Certificado de Registro de Programa de Computador emitido em 19 de Junho de 2018 sob processo de número BR 51 2018 000904-2, para utilização pela Secretaria de Estado de Meio Ambiente (SEMA) do Governo do Estado do Mato Grosso (MT) como ferramenta de apoio à tomada de decisão e elaboração de projetos de gestão e licenciamento ambiental de granjas de suínos. Adicionalmente, visa o compartilhamento de dados informatizados relacionados ao licenciamento ambiental de granjas suínícolas no Estado do Mato Grosso.

Fiscal Titular: Davi Palma da Silva Pereira

Fiscal Suplente: Jean Carlos Santos Costa

Data de Assinatura: 19/09/2023

Vigência: 19/09/2023 a 19/09/2028

Signatários:

Everton Luís Krabbe
CPF 585.392.630-68

Franco Muller Martins
CPF: 691.494.610-87

Mauren Lazzaretti
CPF: 867.141.041-20

Protocolo 1497686

A Secretaria de Estado de Meio Ambiente - SEMA/MT torna públicas as **Portarias de Outorga** abaixo relacionadas; o inteiro teor das portarias encontram-se disponíveis no site: www.sema.mt.gov.br, no link específico de Recursos Hídricos/Atos de Outorga/2023.

Portaria nº 797 de 08 de agosto de 2023, outorga a **ROBERTA D'AMORE MELLO**, inscrito no CPF: 107.848.688-32 referente ao **Processo nº 1007/2023**, o direito de uso de recursos hídricos para captação no Córrego Sem Denominação, afluente do rio Mirassol, para **IRRIGAÇÃO** nas coordenadas geográficas: Latitude 13°0'49.20"S e Longitude 53°15'12.99"W com vazão máxima de captação de 0,1666 m³/s (599,76 m³/h ou 166,6 L/s), no Município de GAÚCHA DO NORTE - MT, com validade até 08/08/2029.

Portaria nº 861 de 24 de agosto de 2023, outorga a **CONSÓRCIO JURUENA**, inscrito no CNPJ: 48.953.488/0001-06, referente ao **Processo nº 2325/2023**, o direito de uso de recursos hídricos para captações no Córrego sem denominação, para **OUTROS USOS** nas coordenadas geográficas: Latitude 09°58'2.10" S e Longitude 58°3'4.80" W; e vazão máxima de captação de 74,88 m³/h (0,0208 m³/s ou 20,8 L/s), no Município de NOVA BANDEIRANTES - MT, com validade até 21/08/2028.

Portaria nº 914 de 11 de setembro de 2023, Altera a outorga de **JOÃO ROMAGNOLI**, inscrito no CPF: 596.458.149-87, referente ao **Processo nº 1214/2023**, o direito de uso de recursos hídricos para captação no ribeirão do Palmito, para **IRRIGAÇÃO**, nas **coordenadas geográficas 01:** Latitude 12°39'28,87"S e Longitude 55°00'42,96"W, e vazão máxima de captação de 1356,84 m³/h (0,3769 m³/s ou 376,9 L/s); **coordenadas geográficas 02:** Latitude 12°39'28,87"S e Longitude 55°00'42,96"W, e vazão máxima de captação de 696,24 m³/h (0,1934 m³/s ou 193,4 L/s), no Município de FELIZ NATAL - MT, com validade até 24/04/2028.

Portaria nº 918 de 11 de setembro de 2023, Altera a Outorga de **SULIMAR JOSÉ GIACOMELLI**, inscrito no CPF: 525.818.889-20 referente ao **Processo nº 343/2023**, o direito de uso de recursos hídricos para captação no Afluente do Córrego Fonseca, para **IRRIGAÇÃO** nas coordenadas geográficas: Latitude 12°22'53.32"S e Longitude 55°9'35.52"W com vazão máxima de captação de 0,1194 m³/s (429,84 m³/h ou 119,4 L/s), no Município de VERA - MT, com validade até 31/08/2033.

Portaria nº 939 de 14 de setembro de 2023, outorga a **ALEXSANDRO PEIXOTO LEOPOLDINO**, inscrito no CPF: 917.106.851-15, referente ao **Processo nº 3184/2022**, o direito de uso dos Recursos Hídricos para captação no Rio Tanguro, para IRRIGAÇÃO nas coordenadas geográficas: Latitude 12°59'35.91"S e Longitude 52°27'57.99"W com vazão máxima de captação de 0,3571 m³/s (1.285 m³/h ou 357,1 L/s), no Município de CANARANA - MT, com validade até 13/09/2033.

Portaria nº 942 de 14 de setembro de 2023, outorga a **SBU EMPREENDIMENTO 02 LTDA**, inscrito no CNPJ 38.219.948/0001-05, referente ao **Processo nº 2691/2022**, o direito de uso dos Recursos Hídricos para diluição de efluentes no rio Bandeira, para ESGOTAMENTO SANITÁRIO nas coordenadas geográficas de lançamento: Latitude 15°29'52,03"S e Longitude 56°09'36,60"W, vazão máxima de lançamento de 28,56 m³/h (0,007934 m³/s ou 7,93 l/s) e concentração máxima de Matéria Orgânica DBO5,20 de 70,00 mgO2/L., no Município de CUIABÁ - MT, com validade até 05/09/2033.

LILIAN FERREIRA DOS SANTOS

Secretária Adjunta de Licenciamento Ambiental e Recursos Hídricos
GSALARH/SEMA-MT

A Secretaria de Estado de Meio Ambiente - SEMA torna público o **indeferimento** devido OUTROS para **FABIANO BENETTI**, CPF: 083.498.599-38, referente ao Processo nº 1130/2023, conforme Parecer Técnico Nº 2527/2023.

Protocolo 1497689

A Secretaria de Estado de Meio Ambiente - SEMA, torna público que **concedeu Autorização de Perfuração de Poço Tubular** para o seguinte usuário:

Autorização nº 1.750/2023 (Siga Hídrico): ZELLMANN EMPREENDIMENTOS IMOBILIARIOS LTDA, CNPJ: 07.141.697/0001-60. Processo nº 2302/2023. O poço tubular será construído na Chácara nº 523, no município de **Sinop/MT**. O uso da água será para fins: **outros usos**. Coordenadas Geográficas DATUM SIRGAS 2000: **PT 01** - Lat. 11°56'17.30"S e Long. 55°31'9.04"W. A profundidade pretendida do poço é de 100 metros com diâmetro de revestimento 6". A empresa perfuradora será a COPAM, e o geólogo responsável pela elaboração do projeto, perfuração do poço e acompanhamento da construção, será o Sr. (a) Wagnan Honezokemae Angelo de Melo, CREA 1208880799. Essa autorização vigorará até **19 de março de 2024**, e refere-se apenas a construção o poço tubular.

Autorização nº 1.751/2023 (Siga Hídrico) MUNICÍPIO DE RONDONÓPOLIS, CNPJ: 03.347.101/0001-21. Processo nº 1348/2023. O poço tubular será construído no Núcleo Rural São João - Fazenda Pau D'Alho, no município de **Rondonópolis/MT**. O uso da água será para fins: **Abastecimento Público**. Coordenadas Geográficas DATUM SIRGAS 2000: **PT 01** - Lat. 16°28'24,46"S e Long. 54°52'28,33"W. A profundidade pretendida do poço é de 500 metros com diâmetro de revestimento 6". A empresa perfuradora será a Decoratto Revest, e o geólogo responsável pela elaboração do projeto, perfuração do poço e acompanhamento da construção, será o Sr. (a) Caio Fernando Bellão de Souza, CREA 29752. Essa autorização vigorará até **19 de março de 2024**, e refere-se apenas a construção o poço tubular.

Autorização nº 1.753/2023 (Siga Hídrico): LETICIA ZILIO, CPF: 047.610.741-59. Processo nº 2309/2023. O poço tubular será construído no Lote 124 E, zona rural do município de **Tabaporã/MT**. O uso da água será para fins: **outros usos**. Coordenadas Geográficas DATUM SIRGAS 2000: **PT 01** - Lat. 11°20'57.90"S e Long. 56°48'54.80"W. A profundidade pretendida do poço é de 92 metros com diâmetro de revestimento 4". A empresa perfuradora será a Imt Com. Tecnologia em Poços art. Eireli-me, e a geóloga responsável pela elaboração do projeto, perfuração do poço e acompanhamento da construção, será a Sra. (a) Ana Paula Batista De Araújo, CREA 1212158580. Essa autorização vigorará até **20 de março de 2024**, e refere-se apenas a construção o poço tubular.

Protocolo 1497805

INSTRUÇÃO NORMATIVA Nº 06, DE 20 DE SETEMBRO DE 2023.

Estabelece os procedimentos a serem observados nos processos administrativos de Plano de Manejo Florestal Sustentável e Plano de Supressão de Vegetação Nativa não vinculado a atividade licenciada, no Estado de Mato Grosso, e dá outras providências.

A SECRETÁRIA DE ESTADO DE MEIO AMBIENTE, no uso das atribuições legais que lhe confere o art. 71, inciso IV, da Constituição Estadual e o art. 3º, da Lei Complementar nº 612, de 28 de janeiro de 2019, que dispõe sobre a organização administrativa do Poder Executivo Estadual;

Considerando a Lei Complementar Estadual nº 233/2005, que dispõe sobre a Política Florestal do Estado de Mato Grosso e dá outras providências;

Considerando a Lei Complementar Estadual nº 592/2017, no que tange ao procedimento de Licenciamento Ambiental das Atividades poluidoras ou utilizadoras de recursos naturais, no âmbito do Estado de Mato Grosso, e dá outras providências;

Considerando o Decreto Estadual nº 697/2020, que regulamenta o procedimento de licenciamento ambiental no âmbito da Secretaria de Estado de Meio Ambiente - SEMA, e dá outras providências; e

Considerando o Decreto Estadual nº 1.313/2022, que Regulamenta a Gestão Florestal do Estado de Mato Grosso, e dá outras providências.

RESOLVE:

Art. 1º Estabelecer os procedimentos a serem observados na elaboração, apresentação, análise, execução e avaliação de Plano de Manejo Florestal Sustentável-PMFS e seus respectivos Planos Operacionais Anuais-POA, e Planos que envolvam a Supressão Vegetação Nativa para uso alternativo do solo, não vinculado a outras atividades licenciadas.

CAPÍTULO I DISPOSIÇÕES GERAIS

Art. 2º Para fins de análise de PMFS Madeireiro, entende-se por:

I - Área de Efetiva Exploração Florestal - AEE: área efetivamente explorada na Unidade de Trabalho - UT, excluindo-se as áreas inacessíveis, de preservação permanente, de infraestrutura, e àquelas que tiveram supressão de vegetação e/ou exploração que comprometa os parâmetros necessários para execução do PMFS;

II - Área inacessível: área que, embora passível legalmente de ser explorada, apresenta limitações operacionais para atividades de exploração florestal, em função da inexistência ou indisponibilidade de técnicas adequadas e/ou limitação dos equipamentos e máquinas a serem utilizados na execução das atividades de manejo;

III - estoque inicial: volume de árvores das espécies registradas no inventário florestal pré-colheita (inventário florestal a 100%), expresso em metros cúbicos, por hectare de efetiva exploração;

IV - estoque remanescente: volume das árvores remanescentes, resultante da diferença entre o estoque inicial e o volume das árvores das espécies selecionadas para a colheita (estoque inicial menos a intensidade de corte ou colheita), expresso em metros cúbicos, por hectare de efetiva exploração;

V - incremento periódico anual em volume: o crescimento para qualquer período específico dividido pelo número de anos do período, obtido a partir de análises de sistemas de monitoramento da floresta (Inventário Florestal Contínuo - IFC, por meio de parcelas permanentes ou inventários temporários repetidos no tempo);

VI - período restritivo: período de tempo correspondente à estação chuvosa, no qual são proibidas as atividades de exploração (construção de estradas, pátios, derruba e arraste) e transporte de madeira nas estradas secundárias dentro da UPA;

VII - período de safra: aquele subsequente ao período restritivo, conforme previsto na Resolução CTF nº 10 de 13 de junho de 2017, no qual são permitidas todas atividades inerentes ao manejo, constantes do PMFS e

dos POA's;

VIII - relatório técnico de atividade: documento técnico relatando todas as atividades previstas e implementadas no projeto florestal;

IX - resíduos da exploração florestal: galhos, sapopemas, raízes e tocos provenientes das árvores derrubadas;

X - romaneio: fichas de levantamento de informações contendo a identificação, origem, medida e volume de toras ou demais produtos florestais.

Art. 3º Os requerimentos contendo os planos descritos no art. 1º deverão ser realizados observando as normas vigentes e o cumprimento de todas as exigências contidas nos Termos de Referência Padrão disponibilizados no site da SEMA.

Art. 4º Os requerimentos contendo os pedidos de PMFS e Supressão de Vegetação serão protocolizados no e-SAC, e os projetos digitais no SIMLAM Técnico.

CAPÍTULO II DA LICENÇA FLORESTAL

Art.5º A Licença Florestal deverá ser requerida sempre que o objetivo for a aprovação de Plano de Manejo Florestal Sustentável - PMFS e Plano de Exploração Florestal - PEF, cuja atividade não seja objeto de outra licença ambiental.

Parágrafo único. No requerimento da Licença Florestal do PMFS, o Responsável Técnico deverá definir a área da AMF, bem como a dimensão da UPA a ser explorada.

Art.6º A análise do processo de requerimento de licença florestal avaliará a localização e a concepção da atividade, verificando a viabilidade ambiental e estabelecendo os requisitos básicos e condicionantes a serem atendidos na fase de emissão das autorizações ambientais.

Parágrafo único. Deverão ser consideradas as eventuais manifestações dos órgãos intervenientes.

Art.7º A Licença Florestal será emitida conjuntamente com Termo de Responsabilidade de Manutenção de Floresta Manejada -TRMFM ou Termo de Compromisso de Manutenção de Floresta Manejada e Averbação Futura-TCMFMAF, para os projetos de PMFS e juntamente com as autorizações ambientais, nos casos de supressão de vegetação nativa.

CAPÍTULO III DO PLANO DE MANEJO FLORESTAL SUSTENTÁVEL - PMFS MADEIREIRO

Art.8º O Plano de Manejo Florestal Sustentável será apresentado atendendo o Termo de Referência Padrão e deverá informar a existência de outras Unidade de Produção Anual-UPA.

Parágrafo único. Quando o plano de manejo prever mais de uma UPA deverá ser informada a metodologia utilizada na coleta de dados para elaboração das equações volumétricas ou ajustes de fator de forma.

Art.9º Após o protocolo do requerimento fase 1 ficam autorizadas as obras de infraestrutura mínima para realização do inventário 100%, relativas à proteção, ao acampamento e à abertura de estradas primárias destinadas ao acesso, respeitado o limite de 6 (seis) metros de largura.

Parágrafo único. Com a emissão do parecer técnico aprovando a fase 1, ficará autorizada a apresentação da fase 2 (requerimento do POA/UPA).

Seção I Da Unidade de Produção Anual-UPA e Plano Operacional Anual - POA

Art.10 O POA deverá conter o cronograma de execução, com detalhamento das atividades programadas a serem desenvolvidas em cada UPA.

Art.11 Quando a UPA possuir fragmentação que represente distância superior a 100 metros entre as áreas a serem exploradas, pela existência de barreira física que dificulte o fluxo gênico e/ou a execução das operações florestais, deverão ser apresentados estudos de intensidade de corte específicos para cada um dos fragmentos de área.

Art.12 Aprovado o PMFS/POA, a SEMA emitirá o Termo de Responsabilidade de Manutenção de Floresta Manejada -TRMFM ou Termo de Compromisso de Manutenção de Floresta Manejada e Averbação Futura -TCMFMAF.

§ 1º O proprietário deverá apresentar o Termo de Responsabilidade de Manutenção de Floresta Manejada averbado às margens da matrícula do imóvel rural ou o Termo de Compromisso de Manutenção de Floresta Manejada e Averbação Futura, registrado em Cartório de Títulos e Documentos ou equivalente, no prazo máximo de 180 (cento e oitenta) dias.

§ 2º Após a devolução do Termo a SEMA emitirá a Autorização de Exploração -AUTEX e o Comprovante de Liberação de Créditos Florestais - CLCF, que serão disponibilizados para a retirada do interessado e para o lançamento dos créditos no CC-SEMA.

Art. 13 A aprovação do pedido de UPA subsequente, dependerá:

I - Apresentação do relatório pós exploratório da UPA anterior;

II - Existência de relatório de monitoramento remoto que não identifique inconsistência na exploração;

III - Realização de vistoria técnica da UPA explorada, quando o relatório de monitoramento indicar inconsistências na exploração;

IV - Aprovação do relatório pós exploratório da UPA anterior considerando os dados de monitoramento apurados.

Seção II Do Aproveitamento de Resíduos da Exploração Florestal do PMFS

Art.14 Somente será permitido o aproveitamento de resíduos das árvores exploradas e daquelas derrubadas em função da exploração florestal autorizada.

§ 1º Os métodos e procedimentos a serem adotados para a extração e mensuração dos resíduos da exploração florestal deverão ser descritos no PMFS, assim como o uso a que se destinam, nos termos da Resolução da Câmara Técnica Florestal nº 4 de 01/02/2010.

§ 2º O volume de produtos secundários autorizado não será computado na intensidade de corte prevista no PMFS e no POA para a produção de madeira.

§ 3º O volume autorizado para aproveitamento de resíduos da exploração florestal, sem a necessidade de realização de vistoria técnica de constatação, ficará limitado a 0,5 st de resíduo por metro cúbico de tora autorizada, acrescido de 10% de casca;

§ 4º Poderá ser concedida volumetria acima do estabelecido no § 3º deste artigo, desde que seja apresentado estudo técnico de cubagem e mediante vistoria técnica de constatação, conforme descrito na Resolução da CTF nº 04 de 01/02/2010.

Seção III Do Controle de Produção

Art. 15 É obrigatória a adoção de procedimentos que possibilitem o controle da origem da produção por meio do rastreamento da madeira das árvores exploradas, desde a sua localização na floresta até o seu local de desdobramento.

Art. 16 Deverá ser elaborado um banco de dados contendo as informações individuais das árvores exploradas e suas correspondentes toras produzidas.

§ 1º Após a derrubada das árvores, deverá ser fixada no toco a plaqueta de identificação, de maneira que possibilite relacionar a tora ao número da árvore selecionada para corte.

§ 2º Nas esplanadas, a identificação das toras poderá ser realizada por meio de plaquetas, marcação com tinta ou qualquer outro material que garanta a permanência do registro até o processo de desdobramento do produto, inclusive nas toras armazenadas nos pátios das indústrias madeireiras.

§ 3º No registro das toras de que trata o parágrafo anterior, deverão ser informados, no mínimo:

I - medidas da tora;

II- numeração da árvore;
III- identificação da secção correspondente.

Art. 17 O romaneio das toras será utilizado para preenchimento do sistema SISFLORA 2.0, e posterior emissão das Guias Florestais - GF.

Seção IV Das Vistorias em Áreas de Manejo Florestal

Art.18 O analista da SEMA poderá solicitar a vistoria prévia para esclarecimento de informações e dados apresentados, mediante justificativa e fundamentação técnica e será realizada considerando os verificadores do Manual de Vistoria Prévia para PMFS, nos termos do Anexo I desta Instrução Normativa.

Art. 19 Os Planos Operacionais Anuais-POA serão submetidos a vistorias técnicas de acompanhamento, visando acompanhar e controlar as operações e atividades desenvolvidas na Área de Manejo Florestal-AMF, e quando forem detectadas possíveis irregularidades durante procedimento de monitoramento remoto.

§ 1º As vistorias serão realizadas considerando os verificadores do Manual de Vistoria de Acompanhamento, nos termos do Anexo II desta Instrução Normativa.

§ 2º Possíveis irregularidades cometidas após a vistoria e/ou fora dos pontos sorteados e vistoriados pelos analistas da SEMA, são de inteira responsabilidade do proprietário, detentor e do responsável técnico do projeto.

§ 3º É condição obrigatória para realização de vistorias que o detentor do manejo disponibilize para a equipe de vistoria, o mapa exploratório impresso em escala adequada.

§ 4º O embaraço que dificulte a execução das atividades de monitoramento dos PMFS, bem como a recusa injustificada acerca do acompanhamento nas vistorias ou fornecimento das informações necessárias, acarretará a suspensão do PMFS/POA, até que se regularize a situação processual.

Seção V Do Relatório de Atividades e do Monitoramento em Áreas de Manejo Florestal

Art.20 Poderá ser solicitado ao responsável técnico, a qualquer tempo, a apresentação do Relatório Técnico de Acompanhamento, que deverá ser elaborado nos termos do TRP.

Parágrafo único. Poderá ser solicitada a realização de Vistoria de Acompanhamento do POA a qualquer tempo, sendo obrigatória a sua realização quando forem detectadas possíveis irregularidades durante o procedimento de monitoramento remoto.

Art.21 Ao final da exploração o responsável técnico deverá apresentar o relatório pós-exploratório, conforme TRP.

Parágrafo único. O relatório pós-exploratório será avaliado por meio de estudos de imagens de satélites e demais recursos tecnológicos, podendo ensejar vistorias em campo, quando necessárias.

Art.22 Os pedidos de prorrogação de PMFS deverão ser precedidos do Relatório Técnico de Acompanhamento, que contenha entre outros dados solicitados no TRP, o saldo remanescente do SISFLORA e sua compatibilidade com o processo exploratório da área autorizada.

Art.23 Os Relatórios Técnicos de Acompanhamento e Pós Exploratório deverão considerar os dados da cadeia de custódia, o saldo remanescente do SISFLORA e sua compatibilidade com o processo exploratório da área autorizada.

Seção VI Da Retificação do PMFS

Art.24 A solicitação de retificação do PMFS poderá ser solicitada nas seguintes situações:

- I - Inclusão de novas áreas na AMF;
- II - Alteração de Perímetro da AMF e UPA;
- III - Mudança de proprietário ou Detentor; e

IV - Exclusão, inclusão e/ou alteração de espécie.

Parágrafo único. A inclusão de espécie já inventariada somente será admitida quando a somatória com o volume já autorizado, não exceder o limite de 30 m³ de exploração por hectare.

Art.25 O requerimento de retificação de detentor do PMFS/POA deverá seguir o procedimento estabelecido em TRP e dependerá de prévia análise técnica e aprovação da SEMA, devendo o interessado atender aos seguintes pressupostos:

I - Demonstrativo de efetiva ruptura contratual com o antigo detentor, com apresentação de documento contratual comprobatório da alteração do detentor, firmado entre as partes envolvidas, incluindo cláusula de transferência de responsabilidade pela execução do PMFS, resguardada a solidariedade entre o antigo detentor e o novo relativamente aos danos ambientais porventura causados;

II - Documento solicitando a suspensão e/ou cancelamento do CC-SEMA do detentor substituído;

III - Promoção do cancelamento das Declarações de Vendas de Produtos Florestais - DVPF emitidas em nome do antigo detentor, ainda vigentes;

IV - Apresentação de relatório de atividades do PMFS, conforme modelo estabelecido em TRP, caso já tenha havido execução parcial com transporte de produto florestal, informando as áreas exploradas e respectivos volumes por espécie ainda remanescentes; e

V - Apresentação de tabela com volume já explorado e volume remanescente a ser explorado por espécie, de acordo com o relatório gerado pelo SISFLORA.

Art.26 A retificação de detentor de PMFS cancela os títulos da AUTEX e CLCF anteriormente emitidos, sendo necessária a emissão de novos títulos de autorização, com a respectiva substituição do detentor, respeitando-se os prazos de validade dos títulos originais, além de nova inscrição no Cadastro de Consumidores de Matéria-Prima de Origem Florestal - CC-SEMA.

Parágrafo único. Caso já tenha havido execução parcial do POA, a nova AUTEX estará acompanhada da respectiva CLCF, contendo o saldo remanescente relativo à AUTEX original ainda não comercializado, para fins de lançamento do crédito no SISFLORA.

Art.27 Para fins de retificação do Termo de Responsabilidade de Manutenção de Floresta Manejada-TRMFM, averbado na matrícula do imóvel em área fora da reserva legal, ou para emissão de novo Termo de Compromisso de Manutenção de Floresta Manejada e Averbação Futura-TCMFMAF, o interessado deverá apresentar o relatório técnico informando a quantidade de área e volume autorizado e aquele efetivamente explorado.

§1º Para demonstração do volume efetivamente explorado serão utilizados dados oficiais dos órgãos ambientais.

§2º Quando não houverem dados oficiais da exploração serão considerados efetivamente explorados o volume autorizado na AUTEX e, na ausência do processo autorizativo, o volume de 30 m³ por hectare.

§3º A retificação somente se dará após o pagamento da reposição florestal referente ao volume efetivamente explorado, nos termos deste artigo.

§4º O cancelamento do TRMFM ou TCMFMAF ocorrerá quando não houver ocorrido a execução do referido PMFS.

CAPÍTULO IV SUPRESSÃO DE VEGETAÇÃO NATIVA

Seção I Do Plano de Exploração Florestal - PEF

Art.28 Após o protocolo do requerimento, a Coordenadoria de Recursos Florestais-CRF deverá realizar a triagem dos planos no momento do Checklist, distinguindo-os em dois grupos:

I - PEF situado em imóvel rural com o Cadastro Ambiental Rural - CAR validado;

II - PEF situado em imóvel rural com o Recibo de Inscrição do Cadastro

Ambiental Rural - CAR.

§1º Não será exigido o recolhimento de taxa para protocolo de PEF, cujo imóvel rural possua o Recibo de Inscrição do CAR, o qual ficará pendente no checklist até a apresentação do CAR validado, pelo prazo máximo de até 180 (cento e oitenta) dias, prorrogável por igual período, quando solicitado.

§2º A Coordenadoria de Recursos Florestais - CRF ficará responsável em comunicar ao Gabinete da Secretaria Adjunta de Licenciamento Ambiental e Recursos Hídricos - GSALARH a existência de PEF protocolado sem o Cadastro Ambiental Rural - CAR validado, para fins de solicitação de priorização do CAR junto à SRMA.

Art.29 A Autorização de Exploração Florestal - AEF e Autorização de Desmate - AD serão emitidas somente para os imóveis rurais que possuam o Cadastro Ambiental Rural - CAR validado, e sobre o quantitativo de vegetação nativa que exceda ao percentual legal das áreas protegidas e que sejam passíveis de supressão para uso alternativo do solo.

Art.30 Nos casos em que não houver previsão de exploração comercial e/ou aproveitamento de toras e/ou lenhas, o interessado deverá apresentar o Inventário Florestal com intensidade amostral de 0,1 a 0,2% da área total do projeto, com amostras distribuídas de modo aleatório ou sistemático.

Art.31 A aprovação do Plano de Exploração Florestal que indique a destinação comercial de toras, será realizado em duas etapas:

I - Etapa 1: Emissão da Autorização de Exploração Florestal - AEF;

II - Etapa 2: Emissão da Autorização de Desmate - AD, somente após a apresentação de relatório pós exploratório da etapa 1.

§1º O saldo remanescente do volume de toras deverá ser computado no volume de lenha, acrescido do volume das cascas.

§2º Nos casos em que o remanescente do volume de toras seja computado no volume de lenha, e não havendo comercialização total do saldo, deverá ser cobrada a reposição florestal na proporção da origem da matéria prima que compôs o quadro de volume final.

Art.32 A aprovação de Plano de Exploração Florestal que indique a destinação comercial exclusivamente de lenha, será realizado em etapa única com a Emissão da Autorização de Desmate - AD.

Art.33 A retificação e/ou prorrogação da Autorização de Exploração Florestal - AEF seguirá os procedimentos estabelecidos em TR e dependerá de prévia análise técnica e aprovação da SEMA e poderá decorrer nos seguintes casos:

I - Exclusão, inclusão e/ou alteração de espécies;

II - Alteração de Perímetro da AEP; e

III - Mudança de proprietário e/ou Detentor do PEF.

Parágrafo único. O recolhimento de taxa de vistoria será devido caso exista a necessidade de realização desta.

Seção II

Do Aproveitamento de Resíduos da Supressão de Vegetação Nativa

Art.34 Fica permitida a utilização dos resíduos oriundos de supressão de vegetação nativa autorizada pela SEMA, tais como raízes, tocos e galhadas.

Art.35 Os métodos e procedimentos a serem adotados para a extração e mensuração dos resíduos da exploração florestal deverão ser descritos no PEF, assim como o uso a que se destinam, conforme diretrizes técnicas estabelecidas pela Resolução da Câmara Técnica Florestal nº 12 de 15/03/2021.

§1º O aproveitamento de raízes, tocos e galhadas, ficará limitado a 0,5st para cada 1st do volume da lenha autorizado no PEF.

§2º O aproveitamento para o volume acima de 0,5st somente será autorizado após análise e aprovação do Laudo Técnico e vistoria de constatação feito pela SEMA.

Seção III

Da Vistoria para a Supressão Vegetal Nativa

Art.36 Os Planos de Exploração Florestal que tiverem aproveitamento de toras e/ou lenhas, serão obrigatoriamente precedidos de vistoria técnica.

Parágrafo único. Os Planos de Exploração Florestal inseridos em tipologia cerrado serão obrigatoriamente precedidos de vistoria técnica, independentemente da comercialização ou aproveitamento do produto florestal.

Art.37 A vistoria deverá, dentre outros, verificar o tipo de vegetação a ser suprimida e a avaliação dendrométrica do volume apresentado.

Parágrafo único. Na hipótese de incompatibilidade quanto à fitofisionomia existente na área, o analista solicitará ao interessado que promova a retificação do CAR.

CAPÍTULO V DAS DISPOSIÇÕES FINAIS

Art.38 Quando identificado, na análise técnica do meio digital do imóvel rural, sobreposição acima de 10 metros entre o polígono da área de Unidade de Produção Anual (UPA) com área de outra propriedade, o processo será sobrestado até a solução do conflito, devendo ser o requerente notificado para apresentar os documentos ou retificação necessários para saná-las.

Parágrafo único. Em caso de sobreposição de vetorização dos polígonos de UPA de propriedades distintas, poderão os interessados, em comum acordo, sobrestar somente a parte afetada do polígono da UPA a qual incide a sobreposição, cabendo a estes comunicar o órgão ambiental através de mapas digitais, excluindo a área da sobreposição e, acostando termo de reconhecimento de limites e memorial descritivo da UPA, este acompanhado de Anotação de Responsabilidade Técnica - ART.

Art.39 Após a realização de vistorias, os técnicos da SEMA emitirão o relatório técnico conclusivo acerca das informações coletadas a campo, no prazo de 15 (quinze) dias úteis, contados do retorno da viagem, prorrogáveis uma única vez mediante justificativa aprovada pelo Coordenador.

Parágrafo único. O servidor que tiver pendência de relatório de vistoria não poderá realizar nova viagem até sanar todas as pendências, salvo justificativa aprovada pelo Coordenador.

Art.40 O aproveitamento de taxa para planos similares poderá ser requerido pelo interessado que realizou o pagamento, desde que respeitada a prescrição quinquenal, e inexistir análise técnica no plano que terá a taxa aproveitada.

Art.41 O prazo para manifestação definitiva do órgão ambiental nos processos de licenciamento ambiental de que trata essa instrução normativa será de 180 (cento e oitenta) dias.

Art. 42 As regras desta Instrução Normativa se aplicam a todos os processos em tramitação, conforme a fase processual que se encontrem.

Art.43 Fica revogada a Instrução Normativa nº 02, de 05 de julho de 2018.

Art.44 Esta Instrução Normativa entra em vigor na data de sua publicação.

PUBLIQUE-SE.

REGISTRE-SE.

CUMPRE-SE.

Cuiabá/MT, 20 de setembro de 2023.

Mauren Lazzaretti
Secretária de Estado de Meio Ambiente

ANEXO I

NOME DO IMÓVEL RURAL:	
COORDENADAS GEOGRÁFICAS DA UPA VISTORIADA:	
Nº PROCESSO:	ANO POA:
ÁREA DA UPA VISTORIADA:	DATA:
EQUIPE DE VISTORIA:	
EXISTE ACESSO À ÁREA DO PMFS? () SIM () NÃO Obs.: se não houver acesso, não será realizada a vistoria.	

DADOS DA VISTORIA	
Verificadores de vistoria prévia:	
01-As características espaciais mais marcantes da AMF colocadas no mapa do imóvel rural correspondem com a realidade? () SIM () NÃO OBS: Método - Selecionar 3 pontos marcantes, registrar com GPS e verificar a correspondência nos mapas da AMF. Limite - Todos os pontos selecionados têm que corresponder com a realidade, descontadas aproximações do GPS e pequenos erros de plotagem justificáveis. Caso contrário, notifica-se como Ação Corretiva a ser cumprida em um prazo máximo de 30 dias.	
02-A localização das UPAs no mapa do imóvel rural corresponde com as especificações do PMFS ou POA? () Sim, confere com o mapa apresentado; () Não confere com o mapa apresentado OBS: Método - Comparar as informações relacionadas com a localização da UPA no PMFS, POA e no mapa do imóvel rural. Limite - As localizações das UPAS devem corresponder em todos os documentos analisados, descontadas aproximações e erro permissível de plotagem. Caso contrário, notifica-se como Ação Corretiva a ser cumprida em um prazo máximo de 30 dias.	

03-As placas de identificação do PMFS estão localizadas nos acessos da AMF? () SIM () NÃO OBS: Método - Verificar se a placa que identifica o projeto está fixada num lugar visível no PMFS. Limite - No mínimo uma placa de identificação deve estar presente. Caso contrário, notifica-se como Ação Corretiva a ser cumprida em um prazo máximo de 30 dias.
--

04-As distâncias entre as picadas correspondem ao apresentado no PMFS/POA e a orientação não se afasta da direção pré - estabelecida (mantém o mesmo azimute)? () SIM () NÃO OBS: Método - Sortear DUAS picadas e verificar a distância entre elas. Limite - Tolerância para distâncias que diferem no máximo 7 metros especificado, independente da distância entre as trilhas. Cada segmento verificado apresenta no máximo 10 graus de erro. Ocorrendo uma variação de mais de 10 graus, no ponto seguinte não poderá haver mais erros, exceto em direção oposta à anteriormente verificada. Havendo erro cumulativo, notifica-se como Ação Corretiva a ser cumprida em um prazo máximo de 30 dias.

05-Existem marcações de comprimento ao longo da picada de orientação conforme estabelecido no PMFS? () SIM () NÃO OBS: Método - Sortear DUAS trilhas aleatórias. Percorrê-las por 100m e checar a marcação. Limite - A marcação informada no processo confere com o campo. Caso contrário, notifica-se como Ação Corretiva a ser cumprida em um prazo máximo de 30 dias.

06-As informações dos mapas do microzoneamento correspondem com a realidade de campo? () SIM () NÃO OBS:			
() Grotas	() Várzeas	() Todas as árvores inventariadas	() Rios, igarapés e córregos
() Nascentes	() Áreas cipoálicas	() Pátios de estocagem (esplanadas)	() Área de preservação permanente
() Estradas	() Variações topográficas	() Parcelas de monitoramento	

Método - No caminhamento percorrido, checar se no mapa constam pelo menos CINCO informações chave citadas no mapa.
Limite - Caso existam 5 informações, no máximo uma não corresponde com a realidade. Há tolerância para os casos em que houver, por exemplo variação topográfica não acentuada e/ou áreas cipoálicas não significativas. Caso contrário, notifica-se com Ação Corretiva a ser cumprida em um prazo máximo de 30 dias.

07-Identificação, plaqueteamento, circunferência, altura e destinação das espécies inventariadas do manejo (corte, remanescente, porta semente, proibida de corte) correspondem com o apresentado no projeto?
() SIM () NÃO | **OBS:**

Amostragem:

Faixa	Nº. Árvore	Espécies	CAP	Altura	Destinação	Observação

Método - Percorrer as picadas sorteadas, coletando os dados de pelo menos 35 árvores inventariadas e comparar com o apresentado no projeto.
Limite - 20% para identificação botânica, 10% para classificação (conferência de plaqueteamento), 15% para mensuração de circunferência e 15% para mensuração da altura. Caso contrário, notifica-se como Ação Corretiva a ser cumprida em um prazo máximo de 30 dias e reprovação da vistoria até a readequação do trabalho de campo. Caso reprovado o trabalho de campo, o projeto deverá ser submetido à nova vistoria.

08-Existem árvores marcadas para corte com diâmetro inferior ao Diâmetro Mínimo de Corte - DMC (segundo PMFS e POA)?
() SIM () NÃO | **OBS:**

Método - No caminhamento percorrido, verificar os diâmetros das árvores inventariadas pré-selecionadas para cortar.
Limite - Todas as árvores a explorar devem estar marcadas corretamente. Caso contrário, notifica-se como Ação Corretiva a ser cumprida em um prazo máximo de 30 dias.

09-As árvores das espécies comerciais remanescentes estão inventariadas a partir do Diâmetro Mínimo de Medição - DMM (remanescente) estabelecido no PMFS/POA, sendo que o DMM deve ser pelo menos 15cm inferior ao diâmetro mínimo de corte?
() SIM () NÃO | **OBS:**

Método - Verificar os diâmetros de 10 árvores escolhidas ao acaso. Não deverão ser consideradas as que tenham diâmetro estimado (ex: sapopemas).
Limite - Todas as árvores remanescentes devem estar inventariadas. Caso contrário, notifica-se como Ação Corretiva a ser cumprida em um prazo máximo de 30 dias.

10 - Existe toco resultado de exploração seletiva que não foi informado no POA e Mapa logístico?
() SIM () NÃO | **OBS:**

Método - Avaliar a presença de tocos não informados no Mapa Logístico durante todo o percurso normal da vistoria.
Limite - Nenhuma ocorrência. Caso ocorra, reprovação da vistoria e readequação do trabalho de campo.

11-Registro do estado físico e da classe de qualidade do fuste corresponde ao especificado no PMFS/POA?
() SIM () NÃO | **OBS:**

Método - Sortear um grupo de 10 árvores inventariadas e verificar principalmente a classificação do fuste.
Limite - 80%. No máximo 2 árvores apresentam erros de registro entre o observado em campo e o informado no projeto. Caso contrário, notifica-se como Ação Corretiva a ser cumprida em um prazo máximo de 30 dias e reprovação da vistoria até a readequação do trabalho de campo. Caso reprovado o trabalho de campo, o projeto deverá ser submetido à nova vistoria.

12-As plaquetas das árvores inventariadas são feitas de material durável?
() SIM () NÃO | **OBS:**

Método - No caminhamento percorrido verificar um grupo de 10 árvores inventariadas e verificar o material das plaquetas.
Limite - Todas as plaquetas correspondem às necessidades definidas. Caso contrário, notifica-se como Ação Corretiva a ser cumprida em um prazo máximo de 30 dias.

13-É possível localizar as árvores inventariadas por meio de sua colocação no mapa do POA?

- () De acordo com o projeto - fácil localização;
 () Não está de acordo com o projeto - difícil localização
 () Não localizado | **OBS:**

Método - Sortear um grupo de 10 árvores no mapa e verificar a localização das árvores.

Limite - 80%. No máximo 2 árvores não podem ser localizadas. Caso não seja possível a localização de mais de três árvores, sem justificativa, considera-se falha grave. Notifica-se como Ação Corretiva a ser cumprida em um prazo máximo de 30 dias e reprovação da vistoria até a readequação do trabalho de campo. Caso aprovado, o trabalho de campo, o projeto deverá ser submetido à nova vistoria.

14-Assinatura do responsável técnico ou representante do empreendedor que acompanhou a vistoria.

Nome:
CPF:
Data:

Nome:
CPF:
Data:

ANEXO II

NOME DO IMÓVEL RURAL:**COORDENADAS GEOGRÁFICAS DA UPA VISTORIADA:**

Nº PROCESSO:

ANO POA:

ÁREA DA UPA VISTORIADA:

DATA:

EQUIPE DE VISTORIA:

Existe acesso à área do PMFS ()

() SIM () NÃO

OBS.: Se não houver acesso, não será realizada a vistoria e o PMFS será suspenso.

DADOS DA VISTORIA**Verificadores:****01- As características físicas e delimitações mais marcantes da AMF colocadas no mapa do imóvel rural correspondem com a realidade?**() SIM () NÃO | **OBS:**

Método - no mínimo 5 pontos marcantes da AMF [ex: (a) cruzamento de estrada de acesso com o limite da AMF, (b) acampamento, (c) pontes, (d) obrigatório um dos limites das UPAs, etc.], registrar no campo com GPS e verificar a correspondência nos mapas da AMF.

Limite - Todos os pontos selecionados devem corresponder com a realidade, descontadas as aproximações do GPS e pequenos erros de plotagem justificáveis. Caso contrário, notifica-se como Ação Corretiva a ser cumprida em um prazo máximo de 30 dias.

02- A localização das UPAs in loco corresponde com as especificações do mapa do imóvel rural, do PMFS ou POA?

() Sim, confere com o mapa apresentado;

() Não confere com o mapa apresentado | **OBS:**

Método - Comparar as informações relacionadas com a localização da UPA no PMFS, POA e no mapa do imóvel rural.

Limite - A localização das UPAs devem corresponder em todos os documentos analisados, descontadas aproximações e erro permissível de plotagem. Caso contrário, aplica-se a suspensão do PMFS e demais penalidades cabíveis.

03- As placas de identificação do PMFS/POA estão localizadas nos acessos da AMF?() SIM () NÃO | **OBS:**

Método - Verificar se a placa que identifica o projeto está fixada num lugar visível no PMFS/POA.

Limite - No mínimo uma placa de identificação deve estar presente. Caso contrário, notifica-se como Ação Corretiva a ser cumprida em um prazo máximo de 30 dias.

04- Existem placas proibindo a caça e a pesca predatória, de identificação do PMFS localizadas nos acessos ao imóvel rural e em áreas críticas no interior da mesma?() SIM () NÃO | **OBS:**

Método - Selecionar pontos críticos durante o percurso da vistoria. Sugere-se áreas próximas de igarapés ou de vegetação conhecidamente atrativa à fauna, além dos acessos ao imóvel rural.

Limite - O acesso ao imóvel rural/PMFS/POA deve ter placa com aviso. Caso contrário, notifica-se como Ação Corretiva a ser cumprida em um prazo máximo de 30 dias.

05- O sentido, a quantidade e a dimensão das estradas primárias verificadas estão conforme projeto?() SIM () NÃO | **OBS:**

Método - As estradas primárias devem possuir largura do leito trafegável inferior a 6 metros ou seguirem as especificações técnicas estabelecidas e aprovadas no PMFS/POA. Escolher cinco pontos aleatórios nas estradas principais do mapa e verificar no campo.

Limite - Dos cinco pontos medidos somente será tolerado um ponto fora da largura exigida, caso contrário, notifica-se como Ação Corretiva a ser cumprida em um prazo máximo de 30 dias.

06- O sentido, a quantidade e a dimensão das estradas secundárias verificadas estão conforme projeto?() SIM () NÃO | **OBS:**

Método - As estradas secundárias devem ser construídas, sempre que possível, com traçado retilíneo, orientadas no sentido leste - oeste e dispostas paralelamente, exceto quando o PMFS aprovado indicar outro traçado de acordo com a topografia do terreno. As estradas devem ser construídas com largura do leito trafegável inferior a 4 metros ou seguirem as especificações técnicas estabelecidas e aprovadas no PMFS/POA. Comparar os dados do mapa da imóvel rural e verificar no campo, escolhendo cinco pontos aleatórios nas estradas.

Limite - Dos cinco pontos medidos somente será tolerado um ponto fora da largura exigida, caso contrário, notifica-se como Ação Corretiva a ser cumprida em um prazo máximo de 30 dias.

07- As estradas principais e secundárias dentro da AMF permitem um tráfego regular?() BOM () REGULAR () RUIM | **OBS:**

Método - Selecionar aleatoriamente três trechos de estradas primárias e secundárias no mapa do imóvel rural e percorrer cada trecho verificando as condições de trafegabilidade.

Limite - Caso haja dificuldade no tráfego, notifica-se com Ação Corretiva Urgente a ser cumprida em um prazo máximo de 30 dias.

08- As condições de construção e conservação de bueiros, pontes, valetas das estradas?() BOAS () REGULARES () RUINS | **OBS:**

Método - Checar visualmente em todo o percurso da vistoria se a locação dos bueiros, pontes e valetas são mantidas em bom estado de conservação, sem comprometimento da segurança, dimensionados corretamente, evitando bloqueio de cursos de água, verificando se medidas mitigadoras para conservação das estradas (ex.: valetas, "bigodes", caixas de contenção, taludes de corte e taludes de aterro) estão sendo realizadas.

Limite - Nenhuma ocorrência grave. Caso contrário, notifica-se com Ação Corretiva a ser cumprida em um prazo máximo de 30 dias.

09- A construção, localização, largura e a manutenção dos aceiros estão conforme projeto aprovado?() SIM () NÃO | **OBS:**

Método - Verificar se foram construídos aceiros ou estradas que desempenhem a função de aceiro ao longo das bordas da AMF onde há risco de incêndios florestais e se estes são mantidos limpos principalmente durante o período seco, caso previsto. Selecionar no mapa do imóvel rural dois pontos críticos e verificar a construção e a manutenção dos aceiros no campo.

Limite - Todas as informações e procedimentos devem estar corretos. Caso contrário, notifica-se com Ação Corretiva a ser cumprida em um prazo máximo de 30 dias.

10- A infraestrutura permanente (estradas primárias, secundárias e pátios) é identificada no campo e esta atualizada nos mapas da UPA?

() Sim, confere com o mapa apresentado;

() Não confere com o mapa apresentado. | **OBS:**

Método - Analisar os mapas e verificar, posteriormente, durante a vistoria.

Limite - Toda infraestrutura deve estar identificada no mapa. Caso contrário, notifica-se como Ação Corretiva a ser cumprida em um prazo máximo de 30 dias.

11- Foi constatada alguma movimentação ilegal de madeira?() SIM () NÃO | **OBS:**

Método - O transporte de toras a partir da saída do imóvel rural onde se localiza o PMFS deve ser acompanhado do respectivo Documento de Transporte.

Limite - Nenhuma ocorrência. Caso constatada, trata-se de não conformidade grave que implica na suspensão do PMFS.

12- Foi constatada exploração em áreas não autorizadas?() SIM () NÃO | **OBS:**

Método - Cruzar as informações: numeração das toras com as das placas e comparar com a localização nos mapas com registro através de GPS. Verificar a vetorização da área autorizada.

Limite - Nenhuma ocorrência. Caso constatada trata-se de não conformidade que implica na Suspensão do PMFS.

13- As informações dos mapas do microzoneamento da UPA correspondem com a realidade de campo? SIM NÃO | OBS:

Método - Selecionar uma UT no mapa da UPA que mostre as características a serem levantadas pelo microzoneamento. Verificar, no campo, aleatoriamente, informações chaves citadas no mapa (igarapés, áreas cipoálicas, etc).

Limite - No mínimo 80% de conformidade. Caso contrário, notifica-se como Ação Corretiva que deve ser cumprida em um prazo máximo de 30 dias.

14- É possível localizar na UPA as árvores inventariadas por meio de sua colocação no mapa do POA? De acordo com o projeto - fácil localização;
 Não está de acordo com o projeto - difícil localização
 Não localizado | OBS:

Método - Sortear um grupo de DEZ árvores preferencialmente não exploradas do mapa do inventário do POA. Verificar a localização das árvores.

Limite - No mínimo 70% de conformidade. Há tolerância para os casos em que algum dado do inventário esteja anotado incorretamente, mas que não impeça a localização da árvore inventariada com coincidência dos demais dados coletados. Neste caso, notifica-se como Ação Corretiva que deve ser cumprida em 30 dias. Porém, caso não seja possível a localização de mais de três árvores, sem justificativa, e que atendam aos quesitos da tolerância citado anteriormente, considera-se falha grave e não conformidade que implica na Suspensão do PMFS.

15-As informações dos mapas do microzoneamento correspondem com a realidade de campo? SIM NÃO | OBS: Grotas Várzeas Todas as árvores inventariadas Rios, igarapés e córregos
 Nascentes Áreas cipoálicas Pátios de estocagem (esplanadas) Área de preservação permanente
 Estradas Variações topográficas **Parcelas de monitoramento**

Método - No caminharmento percorrido, checar se no mapa constam pelo menos CINCO informações chave citadas no mapa.

Limite - Caso existam 5 informações, no máximo uma não corresponde com a realidade. Há tolerância para os casos em que houver, por exemplo variação topográfica não acentuada e/ou áreas cipoálicas não significativas. Caso contrário, notifica-se com Ação Corretiva a ser cumprida em um prazo máximo de 30 dias.

16- O corte de cipó em todas as árvores inventariadas ou nas selecionadas para corte e nas árvores vizinhas, quando há entrelaçamento, está em conformidade com o PMFS aprovado? SIM NÃO | OBS:

Método - Sortear DEZ árvores inventariadas e suas vizinhas e verificar indícios de danos causados por cipós não cortados previamente. Observar no trajeto outras ocorrências de danos causados por cipós não cortados.

Limite - Nenhuma árvore comercial inventariada aproveitável ou selecionada para o corte e sua vizinha são encontradas com cipós que comprometam a segurança da derrubada (em todos os casos, há tolerância para cipós menores que 7 cm CAP). Caso contrário, notifica-se como Ação Corretiva que deve ser cumpridas até o próximo ciclo.

17-Identificação, plaqueteamento, circunferência, altura e destinação das espécies inventariadas do manejo (corte, remanescente, porta semente, proibida de corte) correspondem com o apresentado no projeto? SIM NÃO | OBS:**Amostragem:**

Faixa	Nº de Árvores	Espécies	CAP	Altura	Destinação	Observação

Método - Percorrer as picadas sorteadas, coletando os dados de pelo menos 10 árvores inventariadas e comparar com o apresentado no projeto.

Limite - 20% para identificação botânica, 10% para classificação (conferência de plaqueteamento), 15% para mensuração de circunferência e 15% para mensuração da altura. Caso contrário, notifica-se como Ação Corretiva a ser cumprida em um prazo máximo de 30 dias e reprovação da vistoria até a readequação do trabalho de campo. Caso reprovado o trabalho de campo, o projeto deverá ser submetido à nova vistoria.

18-Existem árvores marcadas para corte com diâmetro inferior ao Diâmetro Mínimo de Corte - DMC (segundo PMFS e POA)? SIM NÃO | OBS:

Método - No caminharmento percorrido, verificar os diâmetros das árvores inventariadas pré-selecionadas para cortar.

Limite - Todas as árvores a explorar devem estar marcadas corretamente. Caso contrário, notifica-se como Ação Corretiva a ser cumprida em um prazo máximo de 30 dias.

19- Existe toco resultado de exploração seletiva que não foi informado no POA e Mapa logístico? SIM NÃO | OBS:

Método - Avaliar a presença de tocos não informados no Mapa Logístico durante todo o percurso normal da vistoria.

Limite - Nenhuma ocorrência. Suspensão do PMFS e readequação do trabalho de campo.

20-Registro do estado físico e da classe de qualidade do fuste corresponde ao especificado no PMFS/POA? SIM NÃO | OBS:

Método - Sortear um grupo de 10 árvores inventariadas e verificar principalmente a classificação do fuste.

Limite - 80%. No máximo 2 árvores apresentam erros de registro entre o observado em campo e o informado no projeto. Caso contrário, notifica-se como Ação Corretiva a ser cumprida em um prazo máximo de 30 dias e reprovação da vistoria até a readequação do trabalho de campo. Caso reprovado o trabalho de campo, o projeto deverá ser submetido à nova vistoria.

21-As plaquetas das árvores inventariadas são feitas de material durável? SIM NÃO | OBS:

Método - No caminharmento percorrido verificar um grupo de 10 árvores inventariadas e verificar o material das plaquetas.

Limite - Todas as plaquetas correspondem às necessidades definidas. Caso contrário, notifica-se como Ação Corretiva a ser cumprida em um prazo máximo de 30 dias

22- O mapa de exploração possui as informações do microzoneamento, as árvores pré-selecionadas a serem exploradas, os pátios de estocagem definidos e as árvores remanescentes (espécies raras, espécies proibidas, indivíduos com diâmetro inferior e demais árvores não selecionadas para corte)? SIM NÃO | OBS:

Método: Selecionar no mapa da UPA, TRÊS locais a serem exploradas e checar se a legenda mostra todos os aspectos listados pelo verificador.

Limite: 100% de conformidade. Todos os aspectos colocados. Caso contrário, notifica-se como Ação Corretiva a ser cumprida em um prazo máximo de 30 dias.

23- A derrubada é efetuada observando o mapa de exploração? SIM NÃO | OBS:

Método - Acompanhar a equipe de derrubada durante uma operação de corte e verificar se é feito com base no mapa de exploração.

Limite - A equipe deve utilizar o mapa. Caso contrário, notifica-se como Ação Corretiva que deve ser cumprida no prazo máximo de 30 dias.

24- As árvores pré-selecionadas para corte são testadas e quando há presença de oco e podridão são rejeitadas? SIM NÃO | OBS:

Método - Acompanhar uma equipe durante o corte de uma árvore, se coincidir com a operação de derrubada. Caso contrário, selecionar três árvores rejeitadas e verificar a existência da marca dos testes de oco.

Limite - Todas as árvores rejeitadas devem possuir a marca do teste e a equipe acompanhada deve verificar as árvores pré selecionadas. Tolerância para ocas facilmente identificadas por batidas no tronco. Caso contrário, notifica-se como Ação Corretiva Urgente a ser cumprida em um prazo máximo de 30 dias.

25- Durante a operação de derruba, a equipe toma as medidas necessárias para sua segurança, tais como: caminho de fuga, sinalização, espera em local seguro, entre outros? SIM NÃO | OBS:

Método: Acompanhar uma equipe durante a derrubada de pelo menos DUAS árvores.

Limite: Nenhuma ocorrência verificada. Caso contrário, notifica-se como Ação Corretiva a ser cumprida em um prazo máximo de 30 dias.

26- Existem árvores ocas, derrubadas e abandonadas em campo, sem justificativa? SIM NÃO | OBS:

Método: Selecionar duas trilhas de arraste já concluídas, percorrendo cerca de 200m. Buscar árvores abandonadas e, caso constatado, identificar os motivos.

Limite: No máximo uma tora com oco observada (número absoluto). Caso contrário, notifica-se como Ação Corretiva a ser cumprida em um prazo máximo de 30 dias.

A Secretaria de Estado do Meio Ambiente - SEMA/MT, em conformidade com o artigo 37 da Constituição Federal de 1988, torna públicas as seguintes licenças emitidas pela DUD/SEMA/RONDONÓPOLIS- Diretoria da Unidade Desconcentrada de RONDONÓPOLIS/MT.

Rondonópolis-MT, 19 de setembro de 2023.

Protocolo	Nº Licença	Razão Social	Atividade Licenciada	Município
Nº 11016/2023	LO Nº 330522/2023	IPIRANGA PRODUTOS DE PETROLEO S.A	COMÉRCIO ATACADISTA DE COMBUSTÍVEIS.	RONDONÓPOLIS /MT
Nº 44603/2022	LO Nº 330544/2023	AUTO POSTO LEBRÃO LTDA -EPP	COMÉRCIO A VAREJO DE COMBUSTÍVEIS E LUBRIFICANTES PARA VEÍCULOS AUTOMOTORES.	RONDONÓPOLIS/MT

Ailton Carlos da Fonseca
Diretor DUD/SEMA/RONDONÓPOLIS-MT

Protocolo 1497560

A Secretaria de Estado do Meio Ambiente - SEMA/MT, em conformidade com o artigo 37 da Constituição Federal de 1988, torna públicas as seguintes licenças emitidas pela DUD/SEMA/SINOP - Diretoria da Unidade Desconcentrada de Sinop/MT.

Sinop-MT, 18 de setembro de 2023.

Protocolo	Nº Licença	Razão Social	Atividade Licenciada	Município
6536/2023	LP Nº316983/2023 LI Nº75824/2023 LO Nº330515/2023	Neis Participações e Exploração rural LTDA - Fazenda São Pedro	Ponto de abastecimento	Nova Ubiratã/MT
328756/2008	LO Nº330478/2023	Auto Posto Peniel LTDA	Comércio a varejo de combustíveis e lubrificantes para veículos automotores	Sinop/MT

Gabriel Conter de São José
Diretor Regional
DUD/SEMA/SINOP

Protocolo 1497561

A Secretaria de Estado do Meio Ambiente - SEMA/MT, em conformidade com o artigo 37 da Constituição Federal de 1988, torna públicas as seguintes licenças emitidas pela DUD/SEMA/SINOP - Diretoria da Unidade Desconcentrada de Sinop/MT.

Sinop-MT, 19 de setembro de 2023.

Protocolo	Nº Licença	Razão Social	Atividade Licenciada	Município
146097/2006	LO Nº330540/2023	Madeira Jaraguá LTDA	Serrarias com desdobro e beneficiamento de madeiras, Produção de cavacos - Picador	Porto dos Gaúchos/MT
27650/2022	LI Nº75834/2023	Monreale Empreendimentos SPE LTDA	Loteamento para fins residenciais e comerciais	Sinop/MT

Gabriel Conter de São José
Diretor Regional
DUD/SEMA/SINOP

Protocolo 1497563

A Secretaria de Estado do Meio Ambiente - SEMA/MT, em conformidade com o artigo 37 da Constituição Federal de 1988, torna públicas as seguintes licenças emitidas pela DUD/SEMA/CÁCERES - Diretoria da Unidade Desconcentrada de Cáceres/MT.

Cáceres/MT, 20 de Setembro de 2023.

Protocolo	Nº Licença	Razão Social	Atividade Licenciada	Município
12958/2023	LP nº 316972/2023 LI nº 75813/2023	Prefeitura Municipal de Cáceres	Pavimentação em blocos de concreto	Cáceres/MT

Luiz Sergio Lara Garcia
Diretor DUD/SEMA/CÁCERES

Protocolo 1497785

A Secretaria de Estado do Meio Ambiente - SEMA/MT, em conformidade com o artigo 37 da Constituição Federal de 1988, torna públicas as seguintes licenças emitidas pela Superintendência de Infraestrutura, Mineração, Indústria e Serviços.

Cuiabá, 20 de setembro de 2023.

Protocolo	Nº Licença	Razão Social	Atividade Licenciada	Município
169/2023	LI nº 75832/2023	Secretaria de Estado de Infraestrutura e Logística	Implantação e pavimentação da interseção da rodovia MT - 16 - MT 240.	Arenápolis/MT
16409/2023	LO nº 330551/2023	Prefeitura Municipal de Nobres	Extração de cascalho.	Rosário Oeste/MT
216024/2015	LO nº 330545/2023	Cooperativa dos Garimpeiros do Vale do Rio Peixoto - Coogavepe	Extração e beneficiamento de ouro.	Guarantã do Norte/MT
9431/2023	LO nº 330549/2023	Posto Leblon Ltda.	Comércio a varejo de combustíveis.	Cuiabá/MT
11421/2022	LO nº 330548/2023	Posto São Francisco de Assis Ltda.	Comércio a varejo de combustíveis e lubrificantes para veículos automotores.	Sinop/MT
7003387/2022	LAS nº 330534/2023	Sandra Teresinha Librelotto Ticianel	Armazém de grãos.	Chapada dos Guimarães/MT
7002534/2023	LAS nº 330538/2023	Cesar Augusto Kozen	Pátio de descontaminação.	Tabaporã/MT
7002589/2023	LAS nº 330542/2023	Madeira Rocha Ltda.	Picador fixo florestal.	Sinop/MT
34993/2020	LP nº 316988/2023 LI nº 75828/2023	Reginaldo Luiz de Almeida Ferreira ME	Extração e beneficiamento de ouro.	Nossa Senhora do Livramento/MT
10250/2023	LP nº 316989/2023 LI nº 75829/2023	Cooperativa dos Garimpeiros do Vale do Rio Peixoto - Coogavepe	Beneficiamento de minérios de metais preciosos, associado ou em continuação à extração.	Nova Canaã do Norte/MT
7000960/2023	LAS nº 330555/2023	Associação Araguaia Energia Solar	Usina por meio de fonte solar para sistemas heli térmicos e fotovoltaicos.	Diamantino/MT
7000960/2023	Autorização nº 2814/2023	Associação Araguaia Energia Solar	Autorização de desmate.	Diamantino/MT
7000958/2023	LAS nº 330553/2023	Associação Xingu Energia Solar	Usina por meio de fonte solar para sistemas heli térmicos e fotovoltaicos.	Diamantino/MT
7000958/2023	Autorização nº 2813/2023	Associação Xingu Energia Solar	Autorização de desmate.	Diamantino/MT
1985/2022	LO nº 330547/2023	JBS S.A	Frigorífico de bovinos.	Alta Floresta/MT
24384/2022	LO nº 330556/2023	JBS S.A	Frigorífico - Abate de Bovinos e preparação de	Confresa/MT
15417/2023	Autorização nº 2816/2023	Cassol Centrais Elétricas Ltda.	Autorização de licença especial de pesca.	Comodoro/MT
17007/2023	LP nº 316990/2023 LI nº 75830/2023	Prefeitura Municipal de Vila Rica	Pavimentação asfáltica, drenagem superficial e drenagem profunda de águas pluviais.	Vila Rica/MT
7002590/2023	LAS nº 330559/2023	ACPMF Indústria e Comércio de Madeiras Ltda.	Serraria com desdobro e beneficiamento de madeira.	Juína/MT

Jeronimo Couto Campos

Superintendente de Infraestrutura, Mineração, Indústria e Serviços

Lilian Ferreira dos Santos

Secretária Adjunta de Licenciamento Ambiental e Recursos Hídricos

Protocolo 1497819

TERMO DE INTIMAÇÃO

A Coordenadoria de Indústria, da Secretaria de Estado de Meio Ambiente, no uso de suas atribuições, conforme prevê o artigo 39 da Lei nº 7.692/2002, determina a intimação dos interessados elencados abaixo, para atender integralmente as notificações relacionadas no prazo estipulado, a contar do primeiro dia útil subsequente à publicação, sob pena de arquivamento definitivo dos respectivos processos conforme ART. 18 do decreto nº 697 de 03/11/2020.

Processo	Interessado
15283/2023	AGRO INDUSTRIAL COXIU INDUSTRIA E COMERCIO E EXPORTAÇÃO E IMPORTAÇÃO DE MADEIRAS LTDA CPF/CNPJ/IE:464644690000182 OFICIO Nº187874/CIND/SUIMIS/2023 RESPONSÁVEL TÉCNICO: MARCELLO SOUZA FARIA
12984/2023	WG INDUSTRIA E COMERCIO DE MADEIRAS LTDA CPF/CNPJ/IE: 19020523000209 OFICIO Nº186958/CIND/SUIMIS/2023 RESPONSÁVEL TÉCNICO: VANESSA DOS SANTOS
372841/2019	DESTILARIA DE ALCOOL LIBRA LTDA CPF/CNPJ/IE: 00.297.598/0001-22 OFICIO Nº164766/CIND/SUIMIS/2021 RESPONSÁVEL TÉCNICO: FABIANO FELBER
364465/2021	BUNGE ALIMENTOS S.A CPF/CNPJ/IE: 84.046.101/0543-66 OFICIO Nº186980/CIND/SUIMIS/2023 RESPONSÁVEL TÉCNICO: MARCOS VINICIUS TRAQUIMAS DA SILVA

Original Assinado
MISAEL DE ESPIRITO SANTO
Coordenador
COORDENADORIA DE INDÚSTRIA
CIND/SUIMIS

Protocolo 1497821

A Secretaria de Estado do Meio Ambiente - SEMA/MT, em conformidade com o artigo 37 da Constituição Federal de 1988, torna públicas as seguintes licenças emitidas pela DUD/SEMA/CÁCERES - Diretoria da Unidade Desconcentrada de Cáceres/MT.

Cáceres/MT, 18 de Setembro de 2023.

Protocolo	Nº Licença	Razão Social	Atividade Licenciada	Município
7002005/2023	LAS nº 330520/2023	Ângela Mar Gomes Alvarez	Serrarias com desdobramento de madeira	São José dos Quatro Marcos/MT

Luiz Sergio Lara Garcia
Diretor DUD/SEMA/CÁCERES

Protocolo 1497823

SINFRA

SECRETARIA DE ESTADO DE INFRAESTRUTURA E LOGÍSTICA

Governo do Estado de Mato Grosso
Secretaria de Estado de Infraestrutura e Logística

AVISO DE REQUERIMENTO DE LICENÇA AMBIENTAL

A Secretaria de Estado de Infraestrutura e Logística - SINFRA torna público que requereu junto a SEMA-MT a Licença de Instalação para a implantação dos Corredores Estruturais de Transporte Coletivo na Região Metropolitana do Vale do Rio Cuiabá, do Eixo CPA, na Av. Tenente Coronel Duarte (TRAMO 1, Segmento 4) e na Av. Historiador Rubens de Mendonça (TRAMO 2, Segmentos 5 e 6), com extensão total de 8,2 km, no município de Cuiabá (MT).

MARCELO DE OLIVEIRA E SILVA
SECRETÁRIO DE ESTADO DE INFRAESTRUTURA E LOGÍSTICA

Protocolo 1497676

EXTRATO DO 02º TERMO SIMPLIFICADO DE PRORROGAÇÃO DE VIGÊNCIA AO CONVÊNIO Nº 1210-2022/SINFRA

Processo: SINFRA-TER-2023/20286

Objeto: O presente Aditivo Simplificado prorroga, a vigência do Termo de Convênio acima por 60 (Sessenta) dias, passando o término da vigência para 27/11/2023.

Assinatura: 20/09/2023.

Partes: Secretaria de Estado de Infraestrutura e Logística/SINFRA - CNPJ nº 03.507.415/0022-79 e a PREFEITURA MUNICIPAL DE VERA- MT e CNPJ: 00.179.531/0001-93.

EXTRATO DO 03º TERMO SIMPLIFICADO DE PRORROGAÇÃO DE VIGÊNCIA AO CONVÊNIO Nº 0079-2021/SINFRA

Processo: SINFRA-TER-2023/20756

Objeto: O presente Aditivo Simplificado prorroga, a vigência do Termo de Convênio acima por 90 (Noventa) dias, passando o término da vigência para 20/12/2023.

Assinatura: 20/09/2023.

Partes: Secretaria de Estado de Infraestrutura e Logística/SINFRA - CNPJ nº 03.507.415/0022-79 e a PREFEITURA MUNICIPAL DE TABAPORÁ- MT e CNPJ: 37.464.997/0001-40.

EXTRATO DO 03º TERMO SIMPLIFICADO DE PRORROGAÇÃO DE VIGÊNCIA AO CONVÊNIO Nº 0001-2021/SINFRA

Processo: SINFRA-TER-2023/24209

Objeto: O presente Aditivo Simplificado prorroga, a vigência do Termo de Convênio acima por 90 (Noventa) dias, passando o término da vigência para 17/12/2023.

Assinatura: 15/09/2023.

Partes: Secretaria de Estado de Infraestrutura e Logística/SINFRA - CNPJ nº 03.507.415/0022-79 e a PREFEITURA MUNICIPAL DE QUERENCIA - MT e CNPJ: 01.974.088/0001-05.

EXTRATO DO 03º TERMO SIMPLIFICADO DE PRORROGAÇÃO DE VIGÊNCIA AO CONVÊNIO Nº 1108-2021/SINFRA

Processo: SINFRA-TER-2023/22041

Objeto: O presente Aditivo Simplificado prorroga, a vigência do Termo de Convênio acima por 180 (Cento e oitenta) dias, passando o término da vigência para 26/03/2024.

Assinatura: 20/09/2023.

Partes: Secretaria de Estado de Infraestrutura e Logística/SINFRA - CNPJ nº 03.507.415/0022-79 e a PREFEITURA MUNICIPAL DE IPIRANGA DO NORTE- MT e CNPJ: 07.209.245/0001-72

Protocolo 1497733

PORTARIA Nº 077/2023/SINFRA

Institui o Comitê Setorial de Saúde e Segurança no Trabalho, no âmbito da Secretaria de Estado de Infraestrutura e Logística e dá outras providências.

O SECRETÁRIO DE ESTADO DE INFRAESTRUTURA E LOGÍSTICA, no uso de suas atribuições legais e tendo em vista o disposto no inciso II do artigo 71 da Constituição Estadual;

CONSIDERANDO os termos da Portaria nº 3.214, de 08 de junho de 1978, que aprova as Normas Regulamentadoras - NR, relativas à Segurança e Medicina do Trabalho;

CONSIDERANDO a Lei Complementar nº 502, de 07 de agosto de 2013, que dispõe sobre as políticas de Saúde e Segurança e normas gerais para concessão de adicional de insalubridade no âmbito do Poder Executivo do Estado de Mato Grosso;

CONSIDERANDO o Decreto nº 1919, de 29 de agosto de 2013, que institui a Política de Saúde e Segurança no Trabalho para os servidores da Administração Direta, Autárquica e Fundacional do Poder Executivo do Estado de Mato Grosso;

CONSIDERANDO o Decreto nº 1920, de 29 de agosto de 2013, que cria o Conselho de Saúde e Segurança no Trabalho para os servidores da Administração Direta, Autárquica e Fundacional do Poder Executivo do Estado de Mato Grosso;

CONSIDERANDO o Decreto nº 393, de 15 de janeiro de 2016, que institui o Manual de Saúde e Segurança no Trabalho para os Servidores da Administração Direta, Autárquica e Fundacional do Poder Executivo do Estado de Mato Grosso;

CONSIDERANDO ainda a obrigatoriedade de formar o Comitê Setorial de Saúde e Segurança no Trabalho - CSSST com a capacidade de execução dos programas criados, conforme itens 3.1, 3.2, 3.13, 3.14 e 3.17 e subitens

do Manual de Saúde e Segurança do Trabalho, instituído pelo Decreto nº 393, de 15 de janeiro de 2016;

CONSIDERANDO o disposto no art. 25, incisos XVI, XVII, XVIII, XIX, XX e XXI do Decreto nº 806 de 17 de janeiro de 2017, que aprova o Regimento Interno da Secretaria de Estado de Gestão;

RESOLVE:

Art. 1º Instituir, no âmbito da Secretaria de Estado de Infraestrutura e Logística, o Comitê Setorial de Saúde e Segurança no Trabalho.

§ 1º O Comitê a que se refere o caput deste artigo terá a seguinte composição:

1. **Lourival Alves** - Analista de Desenvolvimento Econômico e Social - Engenheiro de Segurança do Trabalho;
2. **Soyanne Almeida Santana** - Analista Administrativo - Psicóloga;
3. **Suzane Rodrigues de Amorim** - Técnico de Desenvolvimento Econômico e Social - Técnica de enfermagem;
4. **Daniela Cristina de Mattos Silvestre** - Analista de Desenvolvimento Econômico e Social - Assistente Social;

Art. 2º Os servidores que compõem o Comitê Setorial de Saúde e Segurança no Trabalho terão a mesma remuneração e jornada de trabalho do cargo que ocupam na unidade de lotação, a partir da publicação desta portaria.

Art. 3º Os servidores que compõem o Comitê Setorial de Saúde e Segurança no Trabalho receberão incentivo funcional, por meio de elogios, conforme artigo 268 da Lei Complementar 04/1990, devidamente assinado pelo Secretário do órgão ou entidade de origem do servidor, bem como pelo Governador do Estado. Os referidos elogios constarão no assentamento funcional do servidor.

Art. 4º O Comitê Setorial de Saúde e Segurança no Trabalho, está vinculado, diretamente a Comissão Central de Saúde e Segurança no Trabalho - SEPLAG - MT.

Parágrafo Único: O Comitê Setorial de Saúde e Segurança no Trabalho, terá o prazo de 02 (dois) anos, a contar da data de publicação desta Portaria para implantar os programas que integram a Política de Saúde e Segurança no Trabalho, podendo ser prorrogado por igual período.

Art. 5º Esta portaria tem efeitos retroativos a 10 de abril de 2023.

Publique-se. Registre-se. Cumpra-se.
Cuiabá/MT, 20 de setembro 2023.

MARCELO DE OLIVEIRA E SILVA
Secretário de Estado de Infraestrutura e Logística
SINFRA

Protocolo 1497574

PORTARIA Nº 25/2023/CPTCE/GS/SINFRA/MT

O SECRETÁRIO DE ESTADO DE INFRAESTRUTURA E LOGÍSTICA DO ESTADO DE MATO GROSSO, no uso de suas atribuições que lhe são conferidas pelo artigo 71, da Constituição do Estado de Mato Grosso e considerando; o artigo 2º, inciso XIV e artigo 77 e seguintes da Instrução Normativa Conjunta SEPLAN/SEFAZ/CGE Nº 001/2015, de 23 de fevereiro de 2015, **RESOLVE:**

Art. 1º Instaurar Tomada de Contas Especial, para promover a apuração das supostas irregularidades ocorridas no **Termo de Convênio 0507/2020**, referente a Aquisição de Material para execução de Lama Asfáltica em Ruas e Avenidas no Município de Nortelândia/MT.

Art. 2º Designar a comissão de tomada de contas especial para promover a apuração dos fatos, a identificação dos responsáveis, a quantificação do dano ao erário, a formalização e a instrução do procedimento e a emissão do Relatório Conclusivo no prazo máximo de 120 (cento e vinte) dias, nos termos da Resolução Normativa nº 24/2014-TCE-MT.

Art. 3º Ficam designados os servidores que compõem a Comissão Permanente, criada pela Portaria nº 02/2021/CPTCE/GS/SINFRA/MT:

- Vinícius Ferreira de Carvalho Batista - Presidente - Matrícula nº 256890;
- Heber Salomão Monteiro - Membro - Matrícula nº 228642;
- Liviane de Lima Dantas Silva - Membro - Matrícula nº 225780;
- Ruy Shuiti Otsubo - Membro - Matrícula nº 227289.

Art. 4º Esta Portaria entra em vigor na data de sua publicação.

MARCELO DE OLIVEIRA E SILVA
Secretário de Estado de Infraestrutura e Logística

Protocolo 1497684

PORTARIA Nº 078/2023/SINFRA

O SECRETÁRIO DE ESTADO DE INFRAESTRUTURA E LOGÍSTICA, no uso de suas atribuições legais, e considerando o disposto na Lei nº. 7.554 de 10 de dezembro de 2001, alterada pela Lei nº. 9214 de 23 de setembro de 2009, alterada pela Lei nº. 9.666 de 13 de dezembro de 2011, alterada pela Lei nº. 10.050 de 07 de janeiro de 2014, Lei alterada pela Lei nº 10.177, de 05 de novembro de 2014; considerando também a LEI Nº 10.052, DE 15 DE JANEIRO DE 2014 e alterações Lei nº 10.212, de 23 de dezembro de 2014 (parte da lei foi vetada pelo Governador do Estado e mantida pela Assembleia Legislativa do Estado, conforme D.O.E. de 06/01/2015) e Lei nº 10.495, de 13 de janeiro de 2017; Lei nº 10.884, de 17 de maio de 2019.

RESOLVE:

Art.1º Homologar a Avaliação Anual de Desempenho dos servidores abaixo, nos termos do Decreto nº. 1.303 de 03 de março de 2022:

EXERCÍCIO 2022/2023				
MATRICULA	SERVIDOR	CARGO	PERÍODO	NOTA
82201/001	JOÃO BATISTA DE MORAES	TÉCNICO DES. ECO. SOC.	13/08/2022 a 12/08/2023	93.33
81447/001	RICARDO MARQUES DA GUIA	ANALISTA DES. ECO. SOC.	04/08/2022 a 03/08/2023	95.50
225786/001	DIONIZIO ALVES DE SOUZA	ANALISTA DES. ECO. SOC.	15/09/2022 a 14/09/2023	100.00
137709/002	EDUARDO AUGUSTO SOUZA COSTA	ANALISTA DES. ECO. SOC.	11/09/2022 a 10/09/2023	89.00
250536/001	JOSÉ CARLOS MONTEIRO DOS SANTOS	ANALISTA ADMINISTRATIVO	13/09/2022 a 12/09/2022	100.00
113855/004	JUSTINA ROSA DOS SANTOS	TÉCNICO DES. ECO. SOC.	09/09/2022 a 08/09/2023	96.33
225780/001	LIVIANE DE LIMA DANTAS SILVA	ANALISTA DES. ECO. SOC.	14/09/2022 a 13/09/2023	100.00
250194/001	VINICIUS DE CASTRO GORGONHO	ANALISTA ADMINISTRATIVO	05/09/2022 a 04/09/2023	95.17

ART.2º Este ato entra em vigor na data de sua publicação.

Marcelo de Oliveira e Silva
Secretário de Estado de Infraestrutura e Logística
*Original Assinado

Protocolo 1497751

SESP

SECRETARIA DE ESTADO DE SEGURANÇA PÚBLICA

EXTRATO DO TERMO DE COOPERAÇÃO Nº 0100/2023.

PROCESSO: SESP-PRO-2022/18904.

DA ESPÉCIE: Termo de Cooperação que celebram no Estado de Mato Grosso a Secretaria de Estado de Segurança Pública por intermédio da Polícia Militar, do Corpo de Bombeiros e da Polícia Judiciária Civil e de outro lado o Município de Nova Mutum representado por sua Prefeitura Municipal para os fins que especificam.

DO OBJETO: A presente Cooperação tem por objeto a disponibilização de POSTOS de SERVIÇOS para manutenção das Unidades da Secretaria de Estado de Segurança Pública

DOS RECURSOS: Para a execução das atividades previstas neste Termo de Cooperação, não haverá repasse de recursos entre as partes.

DA VIGÊNCIA: O prazo de validade do presente Termo de Cooperação será de **60 (sessenta)** meses, a contar a data de assinatura, podendo ser prorrogado por acordo das partes mediante Termo Aditivo, desde que devidamente justificado e solicitado antes do término da vigência.

DO CONTROLE E FISCALIZAÇÃO:

FISCAL TITULAR: Maria de Lurdes Antunes Benites;
MATRÍCULA: 234287.
FISCAL SUBSTITUTO: Ariano Falco Palharini
MATRÍCULA: 136276
E-mail: adrianopalharini@pjc.mt.gov.br

E-mail: mariabenites@pjc.mt.gov.br
DATA DA ASSINATURA: 19/09/2023

ASSINAM: HEVERTON MOURETT DE OLIVEIRA (Secretário Adjunto de Segurança Pública);
ALEXANDRE CORREA MENDES (Comandante Geral da Polícia Militar);
ALESSANDRO BORGES FERREIRA (Comandante Geral Corpo de Bombeiros);
DANIELA SILVEIRA MAIDEL (Delegada Geral da Polícia Judiciária Civil);
LEANDRO FELIX PEREIRA (Prefeito Municipal de Nova Mutum);

Protocolo 1497586

EXTRATO DO TERMO DE AJUSTE DE CONTAS DO CONTRATO Nº 031/2018/SISPEN/SESP

DA ESPÉCIE: Termo de Ajuste de Contas do Contrato nº 031/2018/SISPEN/SESP, que entre si celebram o ESTADO DE MATO GROSSO, por intermédio da **SECRETARIA DE ESTADO DE SEGURANÇA PÚBLICA - SESP** e a empresa **KADEAS RESTAURANTES LTDA.**

DO OBJETO: O presente TERMO DE AJUSTE DE CONTAS tem por objeto reconhecer direito de valor, objeto do Reajuste do Contrato nº 031/2018/SISPEN/SESP, que tinha por objeto a contratação de empresa especializada em preparação e fornecimento de alimentação pronta, para atender aos recuperandos e servidores penitenciários plantonistas da Cadeia Pública de Mirassol D'Oeste, constando de café da manhã, almoço, jantar e ceia, todos os dias da semana, inclusive aos sábados, domingos e feriados.

DOS VALORES: O presente Termo de Ajuste de Contas reconhece o direito da empresa ao recebimento de valor relativo ao Reajuste do Contrato nº 031/2018/SISPEN/SESP, no percentual de 11,731130%, pelo Índice Nacional de Preços ao Consumidor Amplo - IPCA, com efeitos no período de 02/06/2022 a 01/06/2023. O valor total deste Termo de Ajuste de Contas, totaliza a importância de R\$ 174.422,67, em conformidade com o Despacho nº 66210/2023/GNMA/SESP da Coordenadoria de Alimentação, que informou a diferença de acordo com a execução/fornecimento ocorrido no contrato.

DA DOTAÇÃO ORÇAMENTÁRIA: U.G: SISPEN, Programa: 509, Projeto Atividade: 2746, Natureza da despesa: 339092/39, Fonte: 15010100, Exercício 2022: R\$ 115.220,64, Exercício 2023: R\$ 59.202,03, Diferença total do reajuste: R\$ 174.422,67.

DA RATIFICAÇÃO: E, por estarem justas e acordadas, assinam o presente instrumento, para que surta os seus efeitos legais.

PROCESSO Nº: SESP-PRO-2022/00988.

DATA DE ASSINATURA: 18/09/2023.

ASSINAM: HEVERTON MOURETT DE OLIVEIRA - SECRETÁRIO ADJUNTO DE SEGURANÇA PÚBLICA/CONTRATANTE e o representante MARIA DE LOURDES MORAES CUNHA - KADEAS RESTAURANTES LTDA/CONTRATADA.

Protocolo 1497680

EXTRATO DO SÉTIMO TERMO ADITIVO AO CONTRATO Nº 050/2019/SESP

DA ESPÉCIE: Termo Aditivo ao Contrato nº 050/2019/SESP, que entre si celebram o ESTADO DE MATO GROSSO, por intermédio da **SECRETARIA DE ESTADO DE SEGURANÇA PÚBLICA - SESP** e a empresa **HELICÓPTEROS DO BRASIL S/A - HELIBRAS.**

DO OBJETO: O presente Termo Aditivo tem por objeto a RETIFICAÇÃO DA CLÁUSULA TERCEIRA - DA DOTAÇÃO ORÇAMENTÁRIA, REAJUSTE e INCLUSÃO DE OBRIGAÇÃO NA CLÁUSULA DE PAGAMENTO deste Contrato, cujo objeto consiste na realização das manutenções preventivas e corretivas em células, com reposição de peças, calibragem e aferição de equipamento e materiais (ferramentas) e manutenções preventivas e corretivas em motor com reposição de peças, calibragem e aferição de equipamento e materiais (ferramentas), das aeronaves de asas rotativas do Estado de Mato Grosso.

DA RETIFICAÇÃO: Fica retificada a Cláusula Terceira - Da Dotação Orçamentária do Sexto Termo Aditivo de Prorrogação, tendo em vista erro material no valor total, onde constou R\$ 3.374.010,10, sendo o valor correto R\$ 3.374.010,00.

DO REAJUSTE: O reajuste será pelo Índice Nacional de Preços ao Consumidor Amplo (IPCA), no percentual de 3,161500%, apurado no período de julho/2022 a junho/2023, conforme tabela a seguir. O valor

do Homem-Hora referente a mão-de-obra de 1º e 2º nível passará de R\$ 420,00 para R\$ 433,28. O valor do Homem-Hora referente a mão-de-obra de 3º nível passará de R\$ 450,00 para R\$ 464,23. Fica acrescido ao valor do Contrato a importância de R\$ 34.550,45, para cobertura da vigência atual, com aplicabilidade a partir de 30/07/2023. O valor total do contrato passará para R\$ 3.408.560,45, conforme demonstrativo a seguir.

DA FORMA DE PAGAMENTO: A CONTRATADA deverá emitir as notas fiscais em conformidade com as respectivas orientações da Instrução Normativa RFB nº 1234, de 11.01.2012. Sobre o valor da Nota Fiscal, o CONTRATANTE, quando couber, fará as retenções devidas dos impostos e contribuições previstas na Instrução Normativa RFB nº 1.234/2012, Instrução Normativa RFB nº 2.110/2022 e Lei Complementar nº 116/2003.

DA DOTAÇÃO ORÇAMENTÁRIA: Programa: 519, Projeto atividade: 2716, Natureza da despesa: 339039, Fonte: 15010100, Exercício 2023: R\$ 14.511,18, Exercício 2024: R\$ 20.039,27, Valor Total: R\$ 34.550,45.

DA GARANTIA CONTRATUAL: A parte contratada deverá apresentar comprovante de complementação de garantia contratual para cobertura deste reajuste.

DA RATIFICAÇÃO: Ficam ratificadas todas as Cláusulas do Contrato inicial, bem como os demais termos aditivos e, por estarem de acordo e compromissados, assinam o presente termo aditivo.

PROCESSO Nº: SESP-PRO-2022/54899.

DATA DE ASSINATURA: 15/09/2023.

ASSINAM DIGITALMENTE VIA SIGADOC: HEVERTON MOURETT DE OLIVEIRA - SECRETÁRIO ADJUNTO DE SEGURANÇA PÚBLICA/CONTRATANTE e os representantes WAINER MENDES LIMA e LIONEL GILLES MARIE DE MAUPEOU D'ABLEIGES - HELICÓPTEROS DO BRASIL S/A - HELIBRAS/CONTRATADA.

Protocolo 1497700

EXTRATO DO TERCEIRO TERMO ADITIVO AO CONTRATO Nº 129/2020/SESP

DA ESPÉCIE: Termo Aditivo ao Contrato nº 129/2020/SESP, que entre si celebram o ESTADO DE MATO GROSSO, por intermédio da **SECRETARIA DE ESTADO DE SEGURANÇA PÚBLICA - SESP** e a empresa **NP3 COMÉRCIO E SERVIÇOS LTDA.**

DO OBJETO: O presente Termo Aditivo tem por finalidade a PRORROGAÇÃO DA VIGÊNCIA E INCLUSÃO DE OBRIGAÇÃO NA CLÁUSULA DE PAGAMENTO deste Contrato, que tem por objeto a contratação de empresa prestadora de serviços de gerenciamento, implantação e de operação de sistema informatizado, com utilização de cartão magnético ou micro processado ou sistema online para utilização na execução de serviços de manutenção preventiva e corretiva de veículos incluindo toda tecnologia embarcada, com o fornecimento e a reposição de peças em rede credenciada, visando atender as necessidades da Secretaria de Ações Integradas de Operações de Segurança Pública.

DA VIGÊNCIA: Fica prorrogada a vigência do presente contrato por 12 meses, vigorando no período de 15/09/2023 a 14/09/2024.

DA FORMA DE PAGAMENTO: A CONTRATADA deverá emitir as notas fiscais em conformidade com as respectivas orientações da Instrução Normativa RFB nº 1234, de 11.01.2012. Sobre o valor da Nota Fiscal, a CONTRATANTE, quando couber, fará as retenções devidas dos impostos e contribuições previstas na Instrução Normativa RFB nº 1.234/2012, Instrução Normativa RFB nº 2.110/2022 e Lei Complementar nº 116/2003.

DA DOTAÇÃO ORÇAMENTÁRIA: U.G: CIOSP, Programa: 519, Projeto Atividade: 2717, Natureza da despesa: 339030/39, Fonte: 100, Exercício 2023: R\$ 400.000,00, Exercício 2024: R\$ 200.000,00, Valor Total: R\$ 600.000,00.

DA GARANTIA CONTRATUAL: A parte contratada deverá apresentar comprovante de renovação da garantia contratual para o novo período contratual.

DA RATIFICAÇÃO: Ficam ratificadas todas as demais cláusulas do contrato inicial, bem como dos demais Termos Aditivos. E por estarem de acordo e compromissados, assinam o presente Termo Aditivo.

PROCESSO Nº: SESP-PRO-2023/05050.

DATA DE ASSINATURA: 13/09/2023.

ASSINAM DIGITALMENTE VIA SIGADOC: HEVERTON MOURETT DE OLIVEIRA - SECRETÁRIO ADJUNTO DE SEGURANÇA PÚBLICA/CONTRATANTE e a representante LOURDES FELICIANO DA SILVA FERREIRA - NP3 COMÉRCIO E SERVIÇOS LTDA/CONTRATADA.

Protocolo 1497713

**EXTRATO DO PRIMEIRO TERMO ADITIVO AO CONTRATO Nº
108/2023/SESP**

DA ESPÉCIE: Termo Aditivo ao Contrato nº 108/2023/SESP, que entre si celebram o ESTADO DE MATO GROSSO, por intermédio da **SECRETARIA DE ESTADO DE SEGURANÇA PÚBLICA - SESP** e a empresa **MICROTÉCNICA INFORMÁTICA LTDA.**

DO OBJETO: O presente Termo Aditivo tem por objetivo o ACRÉSCIMO DE QUANTITATIVO E INCLUSÃO DE OBRIGAÇÃO NA CLÁUSULA DE PAGAMENTO, deste contrato, que tem por objeto aquisição de equipamentos para atender objeto de compra consolidada das unidades descentralizadas da Secretaria de Estado de Segurança Pública (SESP), cujo objetivo é estruturar, adequar, reparar e modernizar a SESP e suas unidades descentralizadas.

DA DISCRIMINAÇÃO DO OBJETO: Fica acrescido o percentual de 0,9918728% ao valor inicial do contrato, que corresponde a importância de R\$ 17.692,47, para atendimento da demanda da REDE CIDADÃ, com quantitativos cedidos pelo: CIOPAer, GEFRON e Polícia Comunitária-PJC.

DA FORMA DE PAGAMENTO: O valor do contrato passará a ser R\$ 1.801.436,30, que compreende o valor inicial atualizado mais o presente acréscimo, a partir da assinatura do presente Termo Aditivo. A CONTRATADA deverá emitir as notas fiscais em conformidade com as respectivas orientações da Instrução Normativa RFB nº 1234, de 11.01.2012. Sobre o valor da Nota Fiscal, a CONTRATANTE, quando couber, fará as retenções devidas dos impostos e contribuições previstas na Instrução Normativa RFB nº 1.234/2012, Instrução Normativa RFB nº 2.110/2022 e Lei Complementar nº 116/2003.

DA DOTAÇÃO ORÇAMENTÁRIA: U.G: REDE CIDADÃ, Programa: 519, Projeto Atividade: 2845, Natureza da despesa: 449052, Fonte: 15010100, Valor do acréscimo 2023: R\$ 17.692,47.

DA GARANTIA CONTRATUAL: A parte contratada deverá apresentar comprovante de complementação da garantia contratual para cobertura deste acréscimo.

DA RATIFICAÇÃO: Ficam ratificadas todas as Cláusulas do Contrato inicial. E, por estarem de acordo e compromissados assinam o presente Termo Aditivo.

PROCESSO Nº: SESP-PRO-2023/50284.

DATA DE ASSINATURA: 15/09/2023.

ASSINAM DIGITALMENTE VIA SIGADOC: HEVERTON MOURETT DE OLIVEIRA - SECRETÁRIO ADJUNTO DE SEGURANÇA PÚBLICA SESP/CONTRATANTE e o representante ROBERTO MÁRCIO NARDES MENDES - MICROTÉCNICA INFORMÁTICA LTDA/CONTRATADA.

Protocolo 1497729

PMMT

POLÍCIA MILITAR

PORTARIA N. 122/QCG/DGP, DE 19 DE SETEMBRO DE 2023.

Exonera a pedido a Aluna Soldado PM KARYNA FERREIRA SILVA DE LIMA da Polícia Militar do Estado de Mato Grosso, em razão de exclusão a pedido do 32º Curso de Formação de Soldados, e determina outras providências.

O COMANDANTE-GERAL DA POLÍCIA MILITAR DO ESTADO DE MATO GROSSO, no uso das atribuições que lhe confere o art. 6º, inciso V e XII, da Lei Complementar nº 386, de 05 de março de 2010, combinado com o art. 39, inciso I e § 3º da Lei Complementar nº 408, de 1º de julho de 2010, bem como com os artigos: 144, inciso III; 153; 155 e 159, inciso I, todos da Lei Complementar nº 555, de 29 de dezembro de 2014.

Considerando o art. 39, inciso I da Lei Complementar nº 408, de 1º de julho de 2010 que informa: Será excluído do curso ou estágio o aluno que: "I - tiver seu requerimento de exclusão do curso ou estágio deferido".

Considerando o art. 39, § 3º da Lei Complementar nº 408, de 1º de julho de 2010 que informa: "O Aluno excluído do CFO ou CFSd, será excluído também das respectivas Corporações, salvo nos casos previstos no inciso VII, para acidentes ocorridos em ato de serviço ou instrução, onde permanecerá sob acompanhamento da Diretoria de Gestão de Pessoas, sem prejuízos financeiros."

Considerando o inciso III do art. 144 da Lei Complementar nº 555, de 29 de dezembro de 2014 que informa: "O desligamento do serviço ativo será feito em consequência de: [...] III - exoneração do cargo".

Considerando o art. 153 da Lei Complementar nº 555, de 29 de dezembro de 2014 que informa: "A exoneração do cargo consiste no desligamento, ex officio ou a pedido, do militar estadual da instituição".

Considerando o art. 155 da Lei Complementar nº 555, de 29 de dezembro de 2014 que informa: "É da competência do Comandante-Geral da instituição os atos de demissão e de exoneração das praças especiais, das praças e das praças em situação especial".

Considerando o art. 158 da Lei Complementar nº 555, de 29 de dezembro de 2014 que informa: "Para efeitos desta lei, o termo desligamento é equivalente a desinvestidura do cargo".

Considerando o art. 159, inciso I da Lei Complementar nº 555, de 29 de dezembro de 2014 A exoneração far-se-á: "I - a pedido, mediante requerimento do interessado, desde que não esteja sendo processado administrativamente".

Considerando ainda a inclusão precária do requerente em fase de curso, bem como o Requerimento de exclusão do 32º Curso de Formação de Soldados, interposto pela Aluna Soldado PM KARYNA FERREIRA SILVA DE LIMA, juntado aos autos do documento PM-PRO-2023/08829 (SIGADOC), devidamente instruído.

RESOLVE:

Art. 1º Exonerar a pedido das Fileiras da Polícia Militar do Estado de Mato Grosso, desligando do serviço ativo, a contar de 06 de setembro de 2023, a Aluna Soldado PM KARYNA FERREIRA SILVA DE LIMA, RG 888.159 PM MT e CPF 701.647.561-16.

Art. 2º Registrar que a ex-Aluna Soldado PM KARYNA FERREIRA SILVA DE LIMA foi considerado apto para o desligamento de acordo com a inspeção de saúde, realizada junta médica da Diretoria de Saúde da PMMT, conforme juntado ao Sigadoc nº PM-OFI-2023/56581.

Art. 3º Determinar ao Comandante da Escola de Formação de Praças proceder o recolhimento de eventuais materiais da fazenda pública em posse da ex-Aluna Soldado KARYNA FERREIRA SILVA DE LIMA.

Art. 4º Determinar a Diretoria de Gestão de Pessoas, por meio da Coordenadoria de Provimento, Desenvolvimento, Manutenção e Promoção - Gerência de Manutenção, para que se adote as providências para exclusão da ex-Aluna Soldado KARYNA FERREIRA SILVA DE LIMA da folha de pagamento.

Art. 5º Registra-se, publica-se e cumpre-se.

Quartel do Comando-Geral da PMMT em Cuiabá-MT, 19 de setembro de 2023.

(Original Assinado)

ALEXANDRE CORREA MENDES - CEL PM
COMANDANTE-GERAL DA PMMT

Protocolo 1497583

PORTARIA N. 124/QCG/DGP, DE 19 DE SETEMBRO DE 2023.

Exonera a pedido o Aluno Soldado PM GABRIEL MOURA LOPES da Polícia Militar do Estado de Mato Grosso, em razão de exclusão a pedido do 32º Curso de Formação de Soldados, e determina outras providências.

O COMANDANTE-GERAL DA POLÍCIA MILITAR DO ESTADO DE MATO GROSSO, no uso das atribuições que lhe confere o art. 6º, inciso V e XII, da Lei Complementar nº 386, de 05 de março de 2010, combinado com o art. 39, inciso I e § 3º da Lei Complementar nº 408, de 1º de julho de 2010, bem como com os artigos: 144, inciso III; 153; 155 e 159, inciso I, todos da Lei Complementar nº 555, de 29 de dezembro de 2014.

Considerando o art. 39, inciso I da Lei Complementar nº 408, de 1º de julho de 2010 que informa: Será excluído do curso ou estágio o aluno que: "I - tiver seu requerimento de exclusão do curso ou estágio deferido".

Considerando o art. 39, § 3º da Lei Complementar nº 408, de 1º de julho de 2010 que informa: "O Aluno excluído do CFO ou CFSd, será excluído também das respectivas Corporações, salvo nos casos previstos no inciso VII, para acidentes ocorridos em ato de serviço ou instrução, onde permanecerá sob acompanhamento da Diretoria de Gestão de Pessoas, sem prejuízos financeiros."

Considerando o inciso III do art. 144 da Lei Complementar nº 555, de 29 de dezembro de 2014 que informa: "O desligamento do serviço ativo será feito em consequência de: [...] III - exoneração do cargo".

Considerando o art. 153 da Lei Complementar nº 555, de 29 de dezembro de 2014 que informa: "A exoneração do cargo consiste no desligamento, ex officio ou a pedido, do militar estadual da instituição".

Considerando o art. 155 da Lei Complementar nº 555, de 29 de dezembro de 2014 que informa: "É da competência do Comandante-Geral da instituição os atos de demissão e de exoneração das praças especiais, das praças e das praças em situação especial".

Considerando o art. 158 da Lei Complementar nº 555, de 29 de dezembro de 2014 que informa: "Para efeitos desta lei, o termo desligamento é equivalente a desinvestidura do cargo".

Considerando o art. 159, inciso I da Lei Complementar nº 555, de 29

de dezembro de 2014 A exoneração far-se-á: "I - a pedido, mediante requerimento do interessado, desde que não esteja sendo processado administrativamente".

Considerando ainda a inclusão precária do requerente em fase de curso, bem como o requerimento de exclusão do 32º Curso de Formação de Soldados, interposto pelo Aluno Soldado PM GABRIEL MOURA LOPES, juntado aos autos do documento PM-PRO-2023/08643 (SIGADOC), devidamente instruído.

RESOLVE:

Art. 1º Exonerar a pedido das Fileiras da Polícia Militar do Estado de Mato Grosso, desligando do serviço ativo, a contar de 01 de setembro de 2023, o Aluno Soldado PM GABRIEL MOURA LOPES, RG 888.066 PM MT e CPF 037.904.221-50.

Art. 2º Registrar que o ex-Aluno Soldado PM GABRIEL MOURA LOPES foi considerado apto para o desligamento de acordo com a inspeção de saúde, realizada junta médica da Diretoria de Saúde da PMMT, conforme juntado ao Sigadoc nº PM-OFI-2023/56610.

Art. 3º Determinar ao Comandante da Escola de Formação de Praças proceder o recolhimento de eventuais materiais da fazenda pública em posse do ex-Aluno Soldado PM GABRIEL MOURA LOPES.

Art. 4º Determinar a Diretoria de Gestão de Pessoas, por meio da Coordenadoria de Provimento, Desenvolvimento, Manutenção e Promoção - Gerência de Manutenção, para que se adote as providências para exclusão do ex-Aluno Soldado PM GABRIEL MOURA LOPES da folha de pagamento.

Art. 5º Registra-se, publica-se e cumpre-se.

Quartel do Comando-Geral da PMMT em Cuiabá-MT, 19 de setembro de 2023.

(ORIGINAL ASSINADO)
ALEXANDRE CORREA MENDES - CEL PM
COMANDANTE-GERAL DA PMMT

Protocolo 1497593

POLITEC

PERÍCIA OFICIAL E IDENTIFICAÇÃO TÉCNICA

EXTRATO DA PORTARIA Nº 028/2023/POLITEC-COR

Extrato da Portaria nº 028/2023/POLITEC-COR, por meio da qual instaura-se Processo Administrativo Disciplinar, com fulcro no artigo 69 *caput* da Lei Complementar nº 207/2004. Designa-se os servidores George Nunes Lopes Cançado, Hugo de Oliveira Largura, Caciane Mazzurana para, sob a presidência do primeiro, apurarem as supostas irregularidades funcionais descritas nos artigos 143, incisos I, II, III, IX, 144, IX e X, 159, IV, VIII, e XIII todos da Lei Complementar nº. 04/90, conforme consta nos autos CGE-PRO-2022/01213 - conversão do processo físico n. 155313/2019. E, caso comprovadas as violações aos dispositivos legais, o servidor sujeitar-se-á às sanções previstas na Lei Complementar nº 04/1990. Cuiabá-MT, 04 de setembro de 2023. Rubens Sadao Okada (Diretor Geral da POLITEC/MT).

Protocolo 1497565

SEDUC

SECRETARIA DE ESTADO DE EDUCAÇÃO

EXTRATO DE SUBSTITUIÇÃO DE EQUIPE DE FISCALIZAÇÃO AO CONTRATO Nº 091/2023/SEDUC

ORIGEM: UTILIZAÇÃO A ATA DE REGISTRO DE PREÇOS Nº 006/2023/SEDUC/MT PREGÃO ELETRÔNICO Nº008/2023/SEDUC/MT.

PROCESSO ADMINISTRATIVO SEDUC-PRO-2023/79687

Contratante: SECRETARIA DE ESTADO DE EDUCAÇÃO DE MATO GROSSO

Contratada: MASTER INDUSTRIA E COMERCIO LTDA - CNPJ Nº 18.627.195/0006-74.

Objeto: Aquisição de kits de material escolar destinados aos estudantes das escolas da Rede Pública Estadual de Ensino do Estado de Mato Grosso.

Valor Total: R\$ 17.879.773,50 (dezesete milhões, oitocentos e setenta e nove mil, setecentos e setenta e três reais e cinquenta centavos).

Vigência: Contrato terá vigência de 12 (doze) meses, com início em 30/06/2023 e término em 29/06/2024, podendo ser prorrogado na forma do art. Art 107 da 14.133/21 e Legislação Estadual, mediante justificativa prévia e por escrito nos autos do processo administrativo.

Finalidade: Alteração da equipe de fiscalização do contrato em face que

passa a ser da seguinte forma:

Fiscal	Breno Dias Ferreira Nunes - CPF: 005.153.251-47 - MAT. 219666
Suplente	Carlos Roberto Pereira - CPF: 353.663.031-68 - MAT. 135076

Permanecem inalteradas as demais cláusulas do referido contrato

Cuiabá-MT, 13 de setembro de 2023.

ALAN RESENDE PORTO
Secretário de Estado de Educação

Protocolo 1497564

EXTRATO DO 4º TERMO ADITIVO AO CONTRATO Nº 114/2022 - DE PRAZO DE EXECUÇÃO E DE VIGÊNCIA.

Fundamento Legal: art. nº 57 §1º da Lei nº 8.666/93 e legislação pertinente.
Origem: Pregão Eletrônico Nº 041/2021/Seduc-Ata De Registro De Preço Nº

002/2022/S/SEDUC/MT-SEDUC-PRO-2022/68443.

Partes: SECRETARIA DE ESTADO DE EDUCAÇÃO - SEDUC e a empresa CONSTRUTORA SOBERANA EIRELI, inscrita no CNPJ/MF sob o nº. 33.075.863/0001-87.

Objeto do Aditivo: Aditar a Cláusula Segunda - Da Vigência e da Execução ao Contrato nº 114/2022 - Construção da Estadual Escola Estadual Getúlio Vargas, localizada no município de Cocalinho/MT

Dos Prazos:

Execução: Aditar o prazo de execução por mais 90 (noventa) dias, com início em **23/08/2023** e com término previsto em **21/11/2023**.

Vigência: Aditar o prazo de vigência por mais 150 (cento e cinquenta) dias, com início em **13/10/2023**

e com término previsto em **11/03/2024**

Permanecem inalteradas as demais cláusulas contratuais.

Cuiabá/MT, 13 de setembro de 2023.

ALAN RESENDE PORTO
SECRETARIA DE ESTADO DE EDUCAÇÃO

Protocolo 1497578

AVISO DE ERRATA DO 4º TERMO ADITIVO AO CONTRATO Nº 055/2022 - DE VALOR

Fundamento Legal: 57 §1º da Lei nº 8.666/93 e suas alterações e Parecer Jurídico Referencial nº Processo nº 1858/SGAC/PGE/2023.

Origem: Ata de Registro de Preços nº 002/2022/SEDUC, proveniente do Pregão Eletrônico nº. 041/2021/SEDUC - SEDUC-PRO-2022/38102.

Partes: SECRETARIA DE ESTADO DE EDUCAÇÃO - SEDUC a empresa AMI CONSTRUÇÕES EIRELI, inscrita no CNPJ/MF sob nº 36.165.102/0001-04

Do valor:

ONDE SE LÊ: Acréscimo ao valor de R\$ 33.264,76 (trinta e três mil e duzentos e sessenta e quatro reais e setenta e seis centavos) equivalente ao aumento de 6,53% dos serviços equivalente a redução de 2,42%, que resulta no valor a empenhar de **33.264,76 (trinta e três mil e duzentos e sessenta e quatro reais e setenta e seis centavos)**, que compreende aproximadamente 42,98% do valor inicial do contrato.

LEIA-SE: Acréscimo ao valor de R\$ 33.264,76 (trinta e três mil e duzentos e sessenta e quatro reais e setenta e seis centavos) equivalente ao aumento de 6,53% dos serviços equivalente, que resulta no valor a empenhar de **33.264,76 (trinta e três mil e duzentos e sessenta e quatro reais e setenta e seis centavos)**, que compreende aproximadamente 42,98% do valor inicial do contrato.

O extrato do 4º Termo Aditivo de Valor que foi publicado no Diário Oficial do Estado em 13 de setembro de 2023, pag. 113/114.

Cuiabá/MT, 13 de setembro de 2023.

ALAN RESENDE PORTO
SECRETARIA DE ESTADO DE EDUCAÇÃO

Protocolo 1497728

SETASC

SECRETARIA DE ESTADO DE ASSISTÊNCIA SOCIAL E CIDADANIA

PORTARIA Nº 139/2023/SETASC/MT

A SECRETARIA DE ESTADO DE ASSISTÊNCIA SOCIAL E CIDADANIA, no uso de suas atribuições que lhe confere o artigo 71, inciso II da Constituição do Estado de Mato Grosso e;

CONSIDERANDO a Instrução Normativa Conjunta SEPLAN/SEFAZ/CGE nº. 001/2015, de 23 de fevereiro de 2015.

RESOLVE: Art. 1º Designar os servidores abaixo para atuarem como Fiscais do Convênio **2821-2022** firmado entre a Secretaria de Estado de Assistência Social e Cidadania - SETASC e Prefeitura Municipal de Guarantã do Norte.

Fiscal Titular: Aurivando Maciel da Costa - Matrícula: 307776

Fiscal Suplente: Jânia Cristina Moraes Rodrigues - Matrícula: 293782

Art. 2º Esta Portaria entra em vigor na data da sua publicação.

Publique-se, registre-se e cumpra-se.

Protocolo 1497349

PORTARIA n.º 138/2023/GAB/SETASC/MT

A SECRETARIA DE ESTADO DE ASSISTÊNCIA SOCIAL E CIDADANIA, no uso de suas atribuições legais conferidas pelo disposto no art. 67 da Lei n.º 8.666/93 e o art. 111 do Decreto Estadual n.º 840/2017, acerca da necessidade de acompanhamento, fiscalização e demais providências pertinentes aos contratos formalizados.

RESOLVE:

Art. 1.º Alterar a Portaria n.º. 028/2023/GAB/SETASC, publicadas em 22/03/2023 (D.O.E. nº 28.462, págs. 29-30), referente à **designação de fiscais do CONTRATO Nº. 083/2022 - DDMIX TERCEIRIZAÇÃO EIRELI**, cujo objeto refere-se à contratação de empresa especializada em prestação de serviços contínuos de terceirização de mão de obra de Motorista (carteiras B e D) para atender a demanda da Secretaria de Estado de Assistência Social e Cidadania - SETASC.

Art. 2.º Designar servidores para responderem pela gestão, acompanhamento, fiscalização e avaliação da execução do **CONTRATO Nº. 083/2022 - DDMIX TERCEIRIZAÇÃO EIRELI**, abaixo elencados:

FISCAL: Michele Nunes Amaral - Matrícula: 211592. **SUPLENTE:** Isabella Rangel Coutinho Alves - Matrícula: 232836.

Art. 2º. Esta portaria entra em vigor na data de sua assinatura.

Revogam-se as disposições em contrário.

Publique-se. Registra-se. Cumpra-se.

38

Cuiabá-MT, 19 de setembro de 2023.

GRASIELLE PAES DA SILVA BUGALHO

Secretária de Estado de Assistência Social e Cidadania

Protocolo 1497649

SECITEC

SECRETARIA DE ESTADO DE CIÊNCIA, TECNOLOGIA E INOVAÇÃO

EXTRATO DO REGULAMENTO DO PRÊMIO DE RECONHECIMENTO INOVA MATO GROSSO - EDIÇÃO 2023/2024

OBJETIVO: O Prêmio Inova Mato Grosso é uma iniciativa da Secretaria de Estado de Ciência, Tecnologia e Inovação (SECITECI-MT), do Parque Tecnológico Mato

Grosso e da Fundação de Amparo à Pesquisa de Mato Grosso (FAPEMAT). O objetivo do Prêmio Inova Mato Grosso é reconhecer empresas que empreenderam esforços em gestão da inovação no intuito de dinamizar e modernizar seus processos, buscando a diversificação das relações econômicas e contribuindo para a superação das desigualdades sociais no Estado de Mato

PRAZO DE INSCRIÇÃO: As inscrições para a edição 2023 estarão abertas a partir das 08h do dia 01 de outubro de 2023 e se encerrarão às 23h59min do dia 31 de outubro de 2023, horários de Brasília.

LOCAL DE INSCRIÇÃO: As inscrições são gratuitas e devem ser feitas

exclusivamente on-line, por meio de formulário específico disponibilizado no endereço eletrônico das instituições realizadoras a partir da data início do período de inscrição.

O Regulamento do Prêmio de Reconhecimento Inova Mato Grosso - Edição 2023/2024 estará disponível na íntegra na página eletrônica SECITECI/MT (www.secitec.mt.gov.br)

Cuiabá/MT, 20 de setembro de 2023.

ALLAN KARDEC PINTO ACOSTA BENITEZ

Secretário de Estado de Ciência, Tecnologia e Inovação

SECITECI/MT

Protocolo 1497762

SEDEC

SECRETARIA DE ESTADO DE DESENVOLVIMENTO ECONÔMICO

EDITAL DE CONVOCAÇÃO

Administradora da Zona de Processamento e Exportação de Cáceres

S/A - AZPEC

Sociedade Anônima de Capital Fechado

CNPJ nº 37.429.776/0001-31 NIRE nº 5.130.000.541-7

AZPEC - ADMINISTRADORA DA ZONA DE PROCESSAMENTO DE EXPORTAÇÃO DE CÁCERES S/A CNPJ Nº 37.429.776/001-31 EDITAL DE CONVOCAÇÃO, nos termos dos artigos 123, 124, §1º-A, §2º e §2º-A e 125, parágrafo único da Lei nº 6.404/76, bem como seu Estatuto Social, convoca, os acionistas para a **Assembleia Geral Extraordinária** a se reunirem, às 14:00h havendo quórum, ou em segunda convocação as 14:30h com qualquer número de pessoas presentes, a ser realizada no dia 02 de outubro de 2023, na Sede da **AZPEC - Administradora da Zona de Processamento de Exportação de Cáceres**, situada à Avenida Europa, Nº 2400, Distrito Industrial, Bairro Vila Real, CEP 78201-382, Cáceres/MT / Brasil, considerando que a AZPEC ainda não possui sede, **também por vídeo conferência, através do link: meet.google.com/fjv-tsjv-hza** que poderá ser solicitado via e-mail azpeccaceres@gmail.com de igual modo os documentos que se fizerem necessários.

ORDEM DO DIA AGE:

I - Deliberação sobre a redução do capital em importância correspondente nos termos do artigo 107, § 4º da Lei 6.404/76

III - Outros Assuntos.

Cuiabá - MT, 21 de setembro de 2023.

CÉSAR ALBERTO MIRANDA LIMA DOS SANTOS COSTA

Representante legal do Estado de Mato Grosso

Presidente do Conselho de Administração

Protocolo 1497761

SECEL

SECRETARIA DE ESTADO DE CULTURA, ESPORTE E LAZER

EXTRATO DO 02º TERMO DE PRORROGAÇÃO DE VIGÊNCIA DO TERMO DE CONCESSÃO DE AUXÍLIO Nº 0008-2022/SECEL, ref. ao processo nº SECCEL-PRO-2021/00225.

PARTES: Secretaria de Estado de Cultura, Esporte e Lazer - CNPJ nº 03.507.415/0026-00 e Marcos Antônio de Campos Silva - CPF Nº: 796.889.261-9.

OBJETO: O presente Termo Aditivo tem por objeto a prorrogação da vigência para o dia **31/12/2023**.

ASSINATURA: 18/09/2023.

SIGNATÁRIO: Jefferson Carvalho Neves - Secretário de Estado de Cultura, Esporte e Lazer

Protocolo 1497567

EXTRATO DO TERMO DE FOMENTO Nº 0651-2023/SECEL, ref. ao processo nº SECEL-PRO-2023/001251.

SECRETARIA DE ESTADO DE CULTURA, ESPORTE E LAZER-SECEL - CNPJ Nº: 03.507.415/0026-00 utilizando-se dos recursos da Unidade Orçamentária do FUNDO DE DESENVOLVIMENTO DESPORTIVO DO ESTADO DE MATO GROSSO - FUNDED/MT - CNPJ nº 01.755.662/0001-34 e ASSOCIAÇÃO DE JUDÔ DE CÁCERES - CNPJ nº 11.804.900/0001-08.

OBJETO: Manutenção do Projeto Judô Sem Fronteiras.
ORGÃO: 23601 - **PROJETO:** 1248 - **ELEMENTO DE DESPESA:** 335041 - **FONTE:** 275900 - **EMPENHO:** 23601.0001.21.000454-3(Data do Empenho 10/08/2023).

ORIGEM DO RECURSO: Próprio/Edital nº 001/2023

VALOR TOTAL: R\$: 40.000,00 (quarenta mil reais).

FISCAL/GESTOR: Comissão de Monitoramento e Avaliação

VIGÊNCIA: 20/09/2023 a 31/05/2024.

ASSINAM: Jefferson Carvalho Neves - Secretário de Estado de Cultura, Esporte e Lazer/Presidente do Fundo de Desenvolvimento Desportivo e Alexandra Ferreira - Presidente da Associação de Judô de Cáceres.

Protocolo 1497616

EXTRATO DO 01º TERMO DE PRORROGAÇÃO DE VIGÊNCIA DO TERMO DE CONVÊNIO Nº 0517-2022, ref. ao Processo: SECEL-PRO-2022/01213.

PARTES: Secretaria de Estado de Cultura, Esporte e Lazer - CNPJ nº 03.507.415/0026-00 e a ASSOCIAÇÃO DOS PRODUTORES CULTURAIS DE MATO GROSSO- CNPJ nº 04.793.249/0001-52.

OBJETO: O presente Termo Aditivo tem por objeto a prorrogação da vigência para o dia **31/03/2024**.

ASSINATURA: 20/09/2023.

SIGNATÁRIO: Jefferson Carvalho Neves - Secretário de Estado de Cultura, Esporte e Lazer

Protocolo 1497648

EXTRATO DO TERMO DE FOMENTO Nº 1423-2023/SECEL, ref. ao Processo: SECEL-PRO-2023/05672

PARTES: Secretaria de Estado de Cultura, Esporte e Lazer - CNPJ nº 03.507.415/0026-00 e a ASSOCIAÇÃO MUNICIPAL DA ORGANIZAÇÃO MUNDIAL PARA A EDUCAÇÃO PRÉ-ESCOLAR DO ESTADO DE MATO GROSSO - OMEP/BR/MT/CBA - CNPJ nº 05.412.684/0001-52

OBJETO: "DA RUA PRA RUA" - Música, Arte e Informação para pessoas em situação de rua e em situação de vulnerabilidade social."

ORGÃO: 23101 - **PROJETO:** 8026 - **ELEMENTO DE DESPESA:** 335041 - **FONTE:** 15000000 - **VALOR:** R\$ 60.000,00 (sessenta mil reais)- **EMPENHO:** 23101.0001.23.001239-9 (Data do Empenho 17/08/2023).

ORIGEM DO RECURSO: através da emenda parlamentar nº 00129/2023 do Ex-Deputado Estadual Xuxu Dal Molin.

VALOR TOTAL: R\$ 60.000,00 (sessenta mil reais)

FISCAL: Marcelo Max Freire - Matrícula 249706

VIGÊNCIA: 20/09/2023 a 07/11/2023

ASSINAM: Jefferson Carvalho Neves - Secretário de Estado de Cultura, Esporte e Lazer e Ana Cristina Candido da Costa Oliveira - Presidente da ASSOCIAÇÃO MUNICIPAL DA ORGANIZAÇÃO MUNDIAL PARA A EDUCAÇÃO PRÉ-ESCOLAR DO ESTADO DE MATO GROSSO

Protocolo 1497727

EXTRATO DO TERMO DE FOMENTO Nº 1379-2023/SECEL, ref. ao Processo: SECEL-PRO-2023/05591

PARTES: Secretaria de Estado de Cultura, Esporte e Lazer - CNPJ nº 03.507.415/0026-00 e ASSOCIAÇÃO MATOGROSSENSE DO DESPORTOAGROPECUARIO, EDUCATIVO, CULTURAL E TURISTICO - AMAD - CNPJ nº 11.240.353/0001-85.

OBJETO: "A realização do Circuito Cinema na Praça, nos municípios de Denise, Barra do Bugres, Poconé, Lambari D'oeste, Mirassol D'Oeste, Figueirópolis, Gloria D'Oeste"

ORGÃO: 23101 - **PROJETO:** 8026 - **ELEMENTO DE DESPESA:** 3350 - **FONTE:** 15000000 - **VALOR:** R\$ 1.822.573,90 (duzentos mil reais) - **EMPENHO:** 23101.0001.23.001204-6 (Data do Empenho 14/08/2023).

ORIGEM DO RECURSO: através da emenda parlamentar nº 129/2023 do Deputado Estadual Xuxu Dal Molin.

VALOR TOTAL: R\$ 1.822.573,90 (um milhão, oitocentos e vinte e dois mil. Quinhentos e setenta e três reais e noventa centavos)

FISCAL: Carine Machado da Silva - Matrícula 203706.

VIGÊNCIA: 20/09/2023 a 15/03/2024.

ASSINAM: Jefferson Carvalho Neves - Secretário de Estado de Cultura, Esporte e Lazer e DEYVID ALBUQUERQUE SEMPIO - Presidente ASSOCIAÇÃO MATOGROSSENSE DO DESPORTOAGROPECUARIO, EDUCATIVO, CULTURAL E TURISTICO - AMAD.

Protocolo 1497755

EXTRATO DO TERMO DE FOMENTO Nº 1267-2023/FUNDED, ref. ao Processo SECEL-PRO-2023/04891.

PARTES: ESTADO DE MATO GROSSO, por intermédio da SECRETARIA DE ESTADO DE CULTURA, ESPORTE E LAZER - SECEL, CNPJ nº. 03.507.415/0026-00, através DO FUNDO DE DESENVOLVIMENTO DESPORTIVO DO ESTADO DE MATO GROSSO - CNPJ nº 01.755.662/0001-34 e a ASSOCIACAO ATLETICA E CULTURAL NACIONAL inscrito (a) no CNPJ sob nº 01.862.639/0001-49.

OBJETO: "Aquisição de Material Esportivo para Escola de Futebol de Base Liga Pedregal"

ORGÃO: 23601- **PROJETO:** 8026 - **ELEMENTO DE DESPESA:** 335041-

FONTE: 15000000 - **VALOR:** R\$ 80.000,00 (oitenta mil reais) - **EMPENHO:** 23601.0001.23.000455-1 (Data do Empenho: 10/08/2023).

ORIGEM DO RECURSO: Emenda Parlamentar nº 00059/2023 do Deputado Estadual Eduardo Botelho.

VALOR TOTAL: R\$ 80.000,00 (oitenta mil reais).

FISCAL: Fernando Lauro de Gois - Matrícula nº 250634

VIGÊNCIA: 20/09/2023 a 30/10/2024.

ASSINAM: Jefferson Carvalho Neves - Secretário de Estado de Cultura, Esporte e Lazer e Alessandro do Nascimento - Presidente da Associação Atlético e Cultura Nacional.

Protocolo 1497757

EXTRATO DO TERMO DE FOMENTO Nº 032022-06452

PROCESSO Nº SECEL-PRO-2022/06694

PROPOSTA SIGCON Nº 0513-2023

PARTES: Secretaria de Estado de Cultura, Esporte e Lazer - CNPJ nº 03.507.415/0026-00 e

ASSOCIAÇÃO ESTADUAL DAS ETNIAS CIGANAS DE MATO GROSSO (AEEC-MT) - CNPJ nº 36.196.448/0001-70

OBJETO: OFICINA DE CHIBE: REAVIVANDO A LÍNGUA CALON

ÓRGÃO	PROJETO	FONTE	NATUREZA DE DESPESA	VALOR
23101	1254	196	3.3.90.00.00	R\$ 30.000,00

ORIGEM DO RECURSO: Fundo Estadual de Política Cultural

VALOR TOTAL: R\$ 30.000,00 (trinta mil reais)

DATA DE ASSINATURA: 19 de setembro de 2023

VIGÊNCIA: 180 (cento e oitenta) dias após a assinatura do Termo

ASSINAM: Jefferson Carvalho Neves, Secretário de Estado de Cultura, Esporte e Lazer; e

FERNANDA ALVES CAIADO, PRESIDENTE, REPRESENTANTE LEGAL.

EXTRATO DO TERMO DE FOMENTO Nº 032022-05278

PROCESSO Nº SECEL-PRO-2022/06220

PROPOSTA SIGCON Nº 0509-2023

PARTES: Secretaria de Estado de Cultura, Esporte e Lazer - CNPJ nº 03.507.415/0026-00 e

ASSOCIAÇÃO ESTADUAL DAS ETNIAS CIGANAS DE MATO GROSSO (AEEC-MT) - CNPJ nº 36.196.448/0001-70

OBJETO: II ENCONTRO DE MULHERES CIGANAS DE MATO GROSSO

ÓRGÃO	PROJETO	FONTE	NATUREZA DE DESPESA	VALOR
23101	1254	196	3.3.90.00.00	R\$ 30.000,00

ORIGEM DO RECURSO: Fundo Estadual de Política Cultural

VALOR TOTAL: R\$ 30.000,00 (trinta mil reais)

DATA DE ASSINATURA: 19 de setembro de 2023

VIGÊNCIA: 180 (cento e oitenta) dias após a assinatura do Termo

ASSINAM: Jefferson Carvalho Neves, Secretário de Estado de Cultura, Esporte e Lazer; e

FERNANDA ALVES CAIADO, PRESIDENTE, REPRESENTANTE LEGAL.

Protocolo 1497781

EXTRATO DO TERMO DE FOMENTO Nº 1420-2023-2023/FUNDED, ref. ao Processo SECEL-PRO-2023/06408

PARTES: ESTADO DE MATO GROSSO, por intermédio da SECRETARIA DE ESTADO DE CULTURA, ESPORTE E LAZER - SECEL, CNPJ nº. 03.507.415/0026-00, através DO FEDERAÇÃO MATOGROSSENSE DE DESPORTO ESCOLAR - CNPJ nº 06.965.450/0001-03 e a FEDERAÇÃO MATOGROSSENSE DE DESPORTO ESCOLAR, inscrito (a) no CNPJ sob nº 06.965.450/0001-03.

OBJETO: "O projeto visa promover a conscientização ambiental e incentivar a prática de esportes radicais entre crianças e adolescentes da rede municipal de Jaciara, Estado de Mato Grosso. O objetivo é proporcionar um ambiente seguro e educativo, onde os jovens possam aprender sobre a importância da preservação do meio ambiente e também desfrutar de atividades esportivas emocionantes e estimulantes"

ORGÃO: 23601- **PROJETO:** 1248 - **ELEMENTO DE DESPESA:** 3350- **FONTE:** 15000000 - **VALOR:** R\$800.000,00 (oitocentos mil reais) - **EMPENHO:** 23601.0001.23.000586-8(Data do Empenho: 31/07/2023).

ORGÃO: 23.601- **PROJETO:** 1248 - **ELEMENTO DE DESPESA:** 4450- **FONTE:** 15010100 - **VALOR:** R\$ 44.300,00 (quarenta e quatro mil e trezentos reais) - **EMPENHO:** 23601.0001.23.000519-1 (Data do Empenho: 18/09/2023).

ORIGEM DO RECURSO: Recurso Próprio.

VALOR TOTAL: R\$ 800.000,00 (oitocentos mil reais).

FISCAL: Austrogildo Hardman Junior - Matrícula nº 66761

VIGÊNCIA: 19/09/2023 a 30/10/2023.

ASSINAM: Jefferson Carvalho Neves - Secretário de Estado de Cultura, Esporte e Lazer e Carine do Nascimento - Presidente da Federação Matogrossense de Desporto Escolar.

Protocolo 1497806

EXTRATO DO TERMO DE FOMENTO Nº 1259-2023/FUNDED, ref. ao Processo SECEL-PRO-2023/05789.

PARTES: ESTADO DE MATO GROSSO, por intermédio da SECRETARIA DE ESTADO DE CULTURA, ESPORTE E LAZER - SECEL, CNPJ nº. 03.507.415/0026-00, através DO FUNDO DE DESENVOLVIMENTO DESPORTIVO DO ESTADO DE MATO GROSSO - CNPJ nº 01.755.662/0001-34 e a ASSOCIACAO ATLETICA E CULTURAL NACIONAL, inscrito(a) no CNPJ sob nº 01.862.639/0001-49

OBJETO: "Realização da 2ª Etapa da 2ª Copa Santa Isabel"

ORGÃO: 23.601- **PROJETO:** 8026 - **ELEMENTO DE DESPESA:** 3350- **FONTE:** 15000000 - **VALOR:** R\$R\$100.000,00 (cem mil reais) - **EMPENHO:** 23601.0001.23.000519-1 (Data do Empenho: 24/08/2023).

VALOR TOTAL: R\$ \$100.000,00 (cem mil reais).

FISCAL: CLEVERSON DOS SANTOS OLIVEIRA - Matrícula nº 310021.

VIGÊNCIA: 20/09/2023 a 29/06/2024.

ASSINAM: Jefferson Carvalho Neves - Secretário de Estado de Cultura, Esporte e Lazer e ALESSANDRO DO NASCIMENTO - PRESIDENTE DA ASSOCIACAO ATLETICA E CULTURAL NACIONAL.

Protocolo 1497824

EXTRATO DO CONVÊNIO Nº 1374-2023/SECEL, ref. ao processo SECEL-PRO-2023/05021

PARTES: ESTADO DE MATO GROSSO, por intermédio da SECRETARIA DE ESTADO DE CULTURA, ESPORTE E LAZER-SECEL - CNPJ Nº: 03.507.415/0026-00 e a PREFEITURA MUNICIPAL DE COMODORO- CNPJ nº 01.367.853/0001-29.

OBJETO: "Realização da Programação Cultural da Cavalgada 2023 no Município de Comodoro".

ORGÃO: 23101 - **PROJETO:** 1254 - **ELEMENTO DE DESPESA:** 334041 - **FONTE:** 15000000- **Valor:** R\$ 300.000,00 (trezentos mil reais).

EMPENHO 23101.0001.23.001382-4 Data do Empenho: 19/09/2023.

VALOR: O valor total do presente Termo de Convênio é de R\$ 330.054,00 (trezentos e trinta mil e cinquenta e quatro reais) sendo R\$ 300.000,00 (trezentos mil reais), com recursos próprios desta Secretaria e a Conveniente arcará com uma contrapartida financeira equivalente ao valor de R\$ 30.054,00 (trinta mil e cinquenta e quatro reais).

FISCAL: Marcelo Max Freire - Matrícula nº 249706

VIGÊNCIA: 20/09/2023 a 31/12/2023.

ASSINAM: Jefferson Carvalho Neves-Secretário de Estado de Cultura, Esporte e Lazer e Rogério Vilela Victor Oliveira- Prefeito Municipal de Comodoro.

Protocolo 1497825

PORTARIA Nº. 244/2023/SECEL/MT

O SECRETÁRIO DE ESTADO DE CULTURA, ESPORTE E LAZER no uso das atribuições que lhe confere o art. 71, inciso II da Constituição Estadual e com base nas disposições da Instrução Normativa Conjunta SEPLAN/SEFAZ/CGE nº 001/2015, Instrução Normativa Conjunta SEPLAN/SEFAZ/CGE nº 001/2016.

Considerando que a formalização de parcerias no âmbito desta Secretaria impõe a necessidade de harmonia dos procedimentos normativos e gerenciais;

Considerando a necessidade de harmonizar o fluxo interno desses processos no âmbito da Secretaria;

Considerando os prazos estabelecidos na Portaria nº 133 /2022/GAB /SECEL no tocante à tramitação de propostas de solicitação de apoio financeiro desta Secretaria; e

Considerando o calendário orçamentário do exercício financeiro do ano de 2023;

RESOLVE:

Art. 1º Estabelecer que a data limite para protocolo de propostas e projetos de solicitação de apoio financeiro perante a Secretaria de Estado de Cultura, Esporte e Lazer será dia 30 de setembro de 2023.

§1º As propostas protocolizadas após o prazo fixado no caput deste artigo serão arquivadas, sem análise da viabilidade técnica e financeira de execução.

§2º Caso a proposta seja protocolizada dentro do prazo estabelecido, porém desacompanhada dos documentos obrigatórios estabelecidos na Portaria nº 133/2022/GAB/SECEL, de igual modo, será arquivada sem análise da viabilidade técnica e financeira de execução.

§3º Excepcionalmente propostas protocolizadas após o prazo estabelecido nesta portaria, mediante justificativa expressa do proponente e com a autorização do Secretário de Estado de Cultura, Esporte e Lazer, poderão ser processadas e analisadas tecnicamente, para fins de celebração da parceria.

Art. 2º O prazo estabelecido na presente portaria se aplica tanto para as propostas de apoio financeiro com recursos orçamentários e extraorçamentários desta Secretaria, como propostas com recursos provenientes de emendas parlamentares.

Art. 3º A presente portaria se aplica aos Municípios e às Organizações da Sociedade Civil.

Art. 4º - Esta Portaria entrará em vigor na data de sua publicação.

Registre-se, Publique-se e Cumpra-se.

Cuiabá/MT, 19 de setembro de 2023.

JEFFERSON CARVALHO NEVES

Secretário de Cultura, Esporte e Lazer do Estado de Mato Grosso

*Original assinado

Protocolo 1497617

SES

SECRETARIA DE ESTADO DE SAÚDE

RETIFICAÇÃO DO EDITAL DE RESULTADO FINAL DO PROCESSO SELETIVO SIMPLIFICADO Nº 003/SES/2023

O SECRETÁRIO DE ESTADO DE SAÚDE DE MATO GROSSO, no uso de suas atribuições legais e, Considerando o Edital de Resultado Final do Processo Seletivo Simplificado nº 003/SES/2023 das Unidades Hospitalares publicado no Diário Oficial do Estado de 28 de agosto de 2023 - Edição Extra, conforme avaliado pela Comissão instituída por meio da Portaria nº 491/2023/GBSES - D.O.E de 06/07/2023, torna pública a presente retificação:

1. Na classificação geral, retifica-se conforme segue:

Unidade: HOSPITAL ESTADUAL "LOUSITE FERREIRA DA SILVA" - METROPOLITANO

Classifica-se o candidato abaixo na posição 23, seguindo na ordem classificatória os demais candidatos:

ASSISTENTE ADMINISTRATIVO

Ord.	Inscrição	Candidato	Avaliação de Título/ Certificado	Experiência Profissional	Pontuação final	Situação
23	55223	CRISLAINE MORAES PINHEIRO	28	10	38	CLASSIFICADO

2. Retifica-se o Resultado Final, em razão de avaliação técnica procedida pela Comissão organizadora instituída pela Portaria nº. 491/2023/GBSES - D.O.E de 06/07/2023, no Perfil Técnico de Segurança do Trabalho, em conformidade ao item 1 - subitem 1.2, item 8 e seus subitens, do Edital nº 003/SES/2023, classificando os candidatos na ordem abaixo:

Unidade: HOSPITAL ESTADUAL SANTA CASA

TÉCNICO DE SEGURANÇA DO TRABALHO

Ord.	Inscrição	Candidato	Avaliação de Título/ Certificado	Experiência Profissional	Pontuação final	Situação
1	51283	MILENA FRAGA DE SOUZA	25	35	60	CLASSIFICADO
2	54596	ROSINETH DA COSTA EVANGELISTA SALLES	14	30	44	CLASSIFICADO
3	52138	WALDINEIDE LEMES ALVES DA CRUZ	5	0	5	CLASSIFICADO
4	60855	AKEMILLY RAPHAELLA SILVA PAIVA	5	0	5	CLASSIFICADO
5	54164	JOÃO HENRIQUE SERVALHO DA SILVA	5	0	5	CLASSIFICADO
6	50946	ELIZEU HENRIQUE DOS SANTOS	0	0	Requisito mínimo	CLASSIFICADO
7	57890	DARLENE REGINA DORILEO RITA	0	0	Requisito mínimo	CLASSIFICADO

Unidade: HOSPITAL REGIONAL DE CÁCERES

TÉCNICO DE SEGURANÇA DO TRABALHO

Ord.	Inscrição	Candidato	Avaliação de Título/ Certificado	Experiência Profissional	Pontuação final	Situação
1	55953	DINILSON CUSTODIO DE FARIA	23	30	53	CLASSIFICADO
2	55972	ROBSON MEDEIRO DA SILVA	23	0	23	CLASSIFICADO
3	52109	ARISTIDES DE ARRUDA SILVA JUNIOR	0	5	5	CLASSIFICADO

Unidade: HOSPITAL REGIONAL DE ALTA FLORESTA

TÉCNICO DE SEGURANÇA DO TRABALHO

Ord.	Inscrição	Candidato	Avaliação de Título/ Certificado	Experiência Profissional	Pontuação final	Situação
1	53155	LUCIANE FRANCYELE DA SILVA FIORENZA	20	20	40	CLASSIFICADO

Unidade: HOSPITAL REGIONAL DE COLIDER

TÉCNICO DE SEGURANÇA DO TRABALHO

Ord.	Inscrição	Candidato	Avaliação de Título/ Certificado	Experiência Profissional	Pontuação final	Situação
1	59648	ROZEMAR RODRIGUES GOLLO	5	20	25	CLASSIFICADO
2	59351	PATRICIA PEREIRA DA SILVA	0	0	Requisito mínimo	CLASSIFICADO

2. Os demais itens e disposições nos quadros do Edital de Resultado Final do Processo Seletivo Simplificado nº 003/SES/2023 das Unidades Hospitalares, permanecem inalterados.

Cuiabá, 21 de setembro de 2023.

(Original assinado)

GILBERTO GOMES DE FIGUEIREDO
Secretário de Estado de Saúde

Protocolo 1497641

**RETIFICAÇÃO PARCIAL DO EDITAL DE CONVOCAÇÃO DE
CANDIDATOS CLASSIFICADOS
NO PROCESSO SELETIVO SIMPLIFICADO Nº 003/SES/2023**

O **SECRETÁRIO DE ESTADO DE SAÚDE DE MATO GROSSO**, no uso de suas atribuições legais, e considerando os termos do inciso IX do art. 37 da Constituição Federal/88, da Lei Complementar nº 441 de 24/10/2011, Lei Complementar nº 600/2017, do Decreto nº 88, 11 de maio de 2015; Considerando o Edital de Homologação do Resultado Final do Processo Seletivo Simplificado nº 003/SES/2023 - DOE de 28/08/2023 - Edição Extra; Considerando a demanda assistencial emergencial; E considerando o Edital de Convocação de Candidatos Classificados no Processo Seletivo Simplificado nº 003/SES/2023, publicado no Diário Oficial do Estado de 20 de setembro de 2023; **TORNA PÚBLICA a RETIFICAÇÃO PARCIAL DA CONVOCAÇÃO DE CANDIDATOS CLASSIFICADOS**, e;

RESOLVE:

1. Tornar pública, por motivos técnicos, a Retificação Parcial, conforme segue:

Onde se lê:

HOSPITAL REGIONAL DE RONDONÓPOLIS**ASSISTENTE ADMINISTRATIVO**

ORD.	INSCRIÇÃO	NOME
1	55179	CAUE FELIPE PIMENTEL
2	55961	LIZZIANE CAMPOS E SILVA
3	54355	HUSSAM SALAH EL DIN FARAH
4	53762	HEBERTO BATISTA FURTADO FERREIRA

Leia-se:

ASSISTENTE ADMINISTRATIVO

ORD.	INSCRIÇÃO	NOME
1	55249	LUZIA JESUS DOS REIS ANDRADE
2	56534	PAULO HENRIQUE SANTOS
3	56526	JOANNA PAULA FERREIRA GOMES
4	54118	SOLAYNE POLINATI SILVA

1. O candidato convocado deverá se apresentar no prazo de 48 (quarenta e oito) horas úteis a contar da publicação, no setor de Recursos Humanos da Unidade para a qual foi convocado, munido da documentação especificada no Anexo I.

Cuiabá, 21 de setembro de 2023.

GILBERTO GOMES DE FIGUEIREDOSecretário de Estado de Saúde
(Original assinado)**ANEXO I
DOCUMENTAÇÃO OBRIGATÓRIA**

- RG (cópia legível)
- CPF (cópia legível)
- Certidão de Nascimento ou Casamento (cópia legível)
- Comprovante da escolaridade exigida para o cargo/perfil profissional (cópia legível);
- Certidão de quitação com a Justiça Eleitoral e cópia legível do Título de Eleitor;
- Certidão de reservista - para os candidatos do sexo masculino (cópia legível);
- PIS ou PASEP (cópia legível);
- Carteira de Trabalho e Previdência Social (cópia da página de numeração da carteira)
- Certidão Negativa Criminal e Cível da Justiça Federal; (<http://www.trf1.jus.br/servicos/certidao>)
- Certidão Negativa Criminal e Cível da Justiça Estadual; (<http://www.tjmt.jus.br/paginas/servicos/CertidaoNegativa/EmitirCertidao.aspx>)
- Certidão Negativa do Conselho Nacional de Justiça (Improbidade Administrativa); (http://www.cnj.jus.br/improbidade_adm/consultar_requerido.php)
- Exame Admissional ou Atestado de Sanidade e Capacidade Física;

- Declaração de não estar impedido para nomeação, designação, ou contratação para provimento de quaisquer cargos, empregos ou funções na administração pública Direta ou Indireta;
- Declaração de Acúmulo ou Não Acúmulo de Cargo. Em caso de acúmulo, informar o cargo exercido e carga horária;
- Declaração de possuir ou não possuir sociedade ou qualquer participação com empresa pessoa jurídica de serviços de saúde, médicos ou afins;
- Declaração de bens;
- Declaração de Nepotismo;
- Agência e conta corrente no Banco do Brasil (cópia legível dos dados);
- Apresentar cópia da carteira profissional ou certidão válida comprobatória de registro no respectivo Conselho de Classe do Estado de Mato Grosso, quando exigido para o exercício profissional.

Protocolo 1497642

INEXIGIBILIDADE Nº 021/2023/SES-MT

RECONHEÇO a Inexigibilidade de licitação, considerando a orientação exarada no Parecer Referencial - OJN 009/CPPGE/2023 - Inexigibilidade compras e serviços pequeno valor (pág. 190/321), consubstanciado no **art. 74, inciso III, da Lei nº 14.133/2021** e alterações posteriores, com documentos de habilitação nos autos.

PROCESSO ADMINISTRATIVO Nº SES-PRO-2023/53935.

OBJETO: "Contratação de empresa qualificada para prestação de serviços de capacitação de agentes públicos, na área de contratações públicas: "10ª Encontro Nacional de Obras Públicas, com palestras, oficinas e debates abordando os principais procedimentos e boas práticas a serem observadas nas contratações governamentais de obras públicas", a ser realizados no dia 25, 26, 27 e 28 de setembro de 2023, com carga horária de 32 horas, para atender a demanda da Superintendência de Obras, Reformas e Manutenções."

VALOR TOTAL: R\$ 32.484,00 (trinta e dois mil quatrocentos e oitenta e quatro reais).

DESPESA: 33.90-39**FONTE:** 1.500.1002

Ratifico a Inexigibilidade do certame licitatório em consonância com a JUSTIFICATIVA apresentada, nos termos do no Art. 74, Inciso III, da Lei nº 14.133/2021, bem como, os documentos acostados aos autos.

Cuiabá-MT, 19 de setembro de 2023.

GILBERTO GOMES DE FIGUEIREDOSecretário de Estado de Saúde de Mato Grosso
(Assinado digitalmente nos autos)

Protocolo 1497624

**SECRETARIA DE ESTADO DE SAÚDE
COORDENADORIA DE CONTRATOS - CCTR/SES/MT
EXTRATO DO QUARTO TERMO ADITIVO AO CONTRATO Nº 126/2020/
SES/MT - PREGÃO ELETRÔNICO Nº 012/2020**

CONTRATANTE: SECRETARIA DE ESTADO DE SAÚDE/SES/MT, representada pelo Secretário **GILBERTO GOMES DE FIGUEIREDO**

CONTRATADA: **BIO RAD LABORATÓRIOS BRASIL LTDA**, representada por **Sr. FABIO LOPES MONTERA e Sr. FLÁVIO TEIXEIRA DE SOUZA**

OBJETO: Aquisição de insumos laboratoriais, com cessão de equipamentos em regime comodato de imunohematologia automatizada, para atender as necessidades da Secretaria Estadual de Saúde "O presente instrumento tem como objeto REAJUSTE de aproximadamente 3,873% (três vírgula oito centos e setenta e três por cento), aplicado pelo Índice INPC ao Contrato nº 126/2020/SES/MT, nos termos da Cláusula Décima Item 10.1 - Reajuste, de acordo com o art. 65 da Lei nº 8.666/93 e Informação Técnica Contábil nº 075/2023.

DOTAÇÃO ORÇAMENTÁRIA: Elemento: 33.90.30; Fonte: 1.600.0000**VALOR DO ADITIVO:** R\$ 52.010,00.**DATA DE ASSINATURA:** 04/09/2023.

Protocolo 1497698

**SECRETARIA DE ESTADO DE SAÚDE
COORDENADORIA DE CONTRATOS - CCTR/SES/MT
EXTRATO DO QUARTO TERMO ADITIVO AO CONTRATO Nº 226/2021/
SES/MT**

CONTRATANTE: SECRETARIA DE ESTADO DE SAÚDE/SES/MT, representada pelo Secretário **GILBERTO GOMES DE FIGUEIREDO**.

CONTRATADA: ADSERVI ADMINISTRADORA DE SERVIÇOS GERAIS LTDA, representada por: **FERNANDA MARIA PEREIRA**.

OBJETO: "contratação de empresa especializada na prestação de serviços contínuos de terceirização mão-de-obra de auxiliar administração, recepcionista, copeiro (a) e oficial de serviços gerais, visando atender a demanda da secretaria de estado de saúde de mato grosso - ses/mt".

O presente termo aditivo tem como objeto a PRORROGAÇÃO DE PRAZO do contrato Nº 226/2021/SES/MT, em conformidade com o art. 57, inciso II da Lei nº 8666/93.

DOTAÇÃO ORÇAMENTÁRIA: Natureza de Despesa: 3.3.90.37.016; Fonte: 1.500.1002;

VIGÊNCIA: 12 (doze) meses, tendo início em 03/11/2023 e término em 02/11/2024.

VALOR DO ADITIVO: R\$ 332.883,36 (trezentos e trinta e dois mil e oitocentos e oitenta e três reais e trinta e seis centavos)

DATA DE ASSINATURA: 14/09/2023.

Protocolo 1497702

**SECRETARIA DE ESTADO DE SAÚDE
COORDENADORIA DE CONTRATOS - CCTR/SES/MT
EXTRATO DO CONTRATO Nº 149/2023/SES/MT - ATA DE REGISTRO
DE PREÇO Nº 011/2023/SEPLAG.**

CONTRATANTE: SECRETARIA DE ESTADO DE SAÚDE/SES/MT, representado pelo Secretário **GILBERTO GOMES DE FIGUEIREDO**

CONTRATADA: MEDEIROS E CURVO LTDA, representada por **MARIA APARECIDA CURVO**.

OBJETO: "contratação de empresa especializada na prestação de serviço de motorista para atender a demanda da secretária de estado de saúde de mato grosso compreendidos nos municípios de cuiabá e várzea grande".

DOTAÇÃO ORÇAMENTÁRIA: Programa: 036; Elemento: 33.90.36 / 33.90.39; Fontes: 1.500.1002;

VIGÊNCIA: 24 (vinte e quatro) meses, 14/09/2023 a 13/09/2025.

VALOR DO CONTRATO: R\$ 2.034.812,80 (dois milhões e trinta e quatro mil e oitocentos e doze reais e oitenta centavos).

DATA DE ASSINATURA: 13/09/2023.

Protocolo 1497706

**SECRETARIA DE ESTADO DE SAÚDE
COORDENADORIA DE CONTRATOS - CCTR/SES/MT
EXTRATO DO SEGUNDO TERMO ADITIVO AO CONTRATO Nº
159/2022/SES/MT**

**ATA DE REGISTRO DE PREÇO Nº 010/2021/SEPLAG
PREGÃO ELETRÔNICO Nº 014/2020/SEPLAG - SES-PRO-2022/02856**

CONTRATANTE: SECRETARIA DE ESTADO DE SAÚDE/SES/MT, representado pelo Secretário **GILBERTO GOMES DE FIGUEIREDO**.

CONTRATADA: LINCE SEGURANÇA PATRIMONIAL LTDA, representada por **AIRTON SOARES DA SILVA**

OBJETO: Contratação de empresa especializada na prestação de serviços contínuos de terceirização de mão-de-obra de auxiliar de administração, recepcionista, copeiro(a) e oficial de serviços gerais para atender a Secretária do Estado de Saúde de Mato Grosso. O presente termo aditivo tem como objeto a "REPACTUAÇÃO" do contrato nº159/2022/SES/MT, conforme Cláusula Décima Primeira - Da Alteração em concordância com o item 11.5, com base no Art. 65 da lei 8.666/93, e em conformidade com a Informação Técnica Contábil nº 089/2023.

DOTAÇÃO ORÇAMENTÁRIA: Elemento: 33.90.37; Fonte: 1.500.1002;

VALOR DO ADITIVO: R\$ 5.954,90 (cinco mil e novecentos e cinquenta e quatro reais e noventa centavos)

DATA DE ASSINATURA: 13/09/2023.

Protocolo 1497707

**SECRETARIA DE ESTADO DE SAÚDE
COORDENADORIA DE CONTRATOS - CCTR/SES/MT
EXTRATO DO PRIMEIRO TERMO ADITIVO AO CONTRATO Nº
086/2023/SES/MT**

**ATA DE REGISTRO DE PREÇO Nº 011/2022/SEPLAG
PREGÃO ELETRÔNICO Nº 019/2021/SEPLAG PROCESSO Nº
500.999/2020/SEPLAG**

PROCESSO ADMINISTRATIVO Nº SES-PRO-2023/25124

CONTRATANTE: SECRETARIA DE ESTADO DE SAÚDE/SES/MT, representado pelo Secretário **GILBERTO GOMES DE FIGUEIREDO**.

CONTRATADA: LINCE SEGURANÇA PATRIMONIAL LTDA, representada por **WILLIAN LOPES DE AGUIAR**

OBJETO: Contratação de empresa especializada na prestação de serviços de vigilância armada e desarmada para atender a demanda da Secretária do Estado de Saúde de Mato Grosso. O presente termo aditivo tem como objeto a "REPACTUAÇÃO" do contrato nº086/2023/SES/MT, conforme Cláusula Décima Primeira - Alteração e Repactuação do Contrato Subitem 11.6., com base no Art. 65 da lei 8.666/93, e em conformidade com a Informação Técnica Contábil nº 098/2023.

DOTAÇÃO ORÇAMENTÁRIA: Elemento: 33.90.37; Fonte: 1.500.1002;

VALOR DO ADITIVO: R\$ 992.971,20 (novecentos e noventa e dois mil e novecentos e setenta e um reais e vinte centavos)

DATA DE ASSINATURA: 06/09/2023.

Protocolo 1497736

**AVISO DE RESULTADO JULGAMENTO DE RECURSO
CHAMAMENTO PUBLICO Nº 004/2023/SES/MT
PROCESSO ADMINISTRATIVO Nº SES-PRO-2022/44819**

A Secretaria de Estado de Saúde do Estado de Mato Grosso mediante a Comissão de Licitação instituída pela Portaria nº. 244/2023/GBSES, publicado no Diário Oficial do Estado de Mato Grosso, em 11 de abril de 2023, torna público para conhecimento dos interessados que a licitação **CHAMAMENTO PÚBLICO Nº 004/2023/SES/MT**, que tem como objeto o "Chamamento Público, para fins de Convocação de Estabelecimento de Saúde interessados em Credenciamento para a prestação de serviços de Banco de Tecido Ocular Humano - (Córnea) para o atendimento da demanda de captação, processamento armazenamento e distribuição de tecidos oculares humanos, para fins de disponibilização aos receptores inscritos no Cadastros Técnicos Único do Estado de Mato Grosso de acordo com o Regulamento Técnico do Sistema Nacional de Transplante - Portaria de Consolidação 4/2017 - Anexo" que após análise e julgamento do Recurso Administrativo, na fase Análise de Documentos Habilitatórios, a Comissão decidiu pelo DEFERIMENTO do mesmo, e teve como HABILITADA a empresa participante do presente certame:

HOSPITAL DE OLHOS DE CUIABÁ LTDA, inscrita no CNPJ sob nº **00.108.558/0001-95**, apresentou os requisitos exigidos na Lei nº 8.666/93, artigo 31, § 3º, relativo a qualificação econômico-financeira.

Os motivos estão elencados na resposta e julgamento do recurso administrativo da Habilitação, que se encontra disponível aos interessados na Coordenadoria de Aquisições da Superintendência de Aquisições e Contratos, no horário de expediente e ficará disponível na página da SES/MT, link: <http://www.saude.mt.gov.br/licitacao-editais>.

Cuiabá-MT, 20 de setembro de 2023.

IDEUZETE MARIA DA SILVA

2º Membro(a) da Comissão Permanente de Licitação
Portaria Nº 244/2023/GSSES - D.O.E. 28.476
(Original assinado nos autos)

WESLEY JEAN NUNES DA CUNHA BASTOS

Superintendente de Aquisições e Contratos
(Original assinado nos autos)

ANDERSON HENRIQUE DA SILVA MARTINS

Secretário Adjunto de Aquisições e Contratos
(Original assinado nos autos)

Protocolo 1497662

**AVISO DE RESULTADO JULGAMENTO DE RECURSO
CHAMAMENTO PUBLICO Nº 005/2023/SES/MT
PROCESSO ADMINISTRATIVO Nº SES-PRO-2022/44925**

A Secretaria de Estado de Saúde do Estado de Mato Grosso mediante a Comissão de Licitação instituída pela Portaria nº. 244/2023/GBSES, publicado no Diário Oficial do Estado de Mato Grosso, em 11 de abril de 2023, torna público para conhecimento dos interessados que a licitação **CHAMAMENTO PÚBLICO Nº 005/2023/SES/MT**, que tem como objeto o "**Chamamento Público, para fins de Convocação de Estabelecimentos de Saúde interessados em se Credenciar para a prestação de serviços de Transplante de Tecido Ocular - (Córnea), para atender os receptores inscritos no Cadastro Técnico Único do Estado de Mato Grosso de acordo com o disposto na Portaria de Consolidação nº 4 - ANEXO I/2017**" que após análise e julgamento do Recurso Administrativo, na fase Análise de Documentos Habilitatórios, a Comissão decidiu pelo DEFERIMENTO do mesmo, e teve como HABILITADA a empresa participante do presente certame:

HOSPITAL DE OLHOS DE CUIABÁ LTDA, inscrita no CNPJ sob nº **00.108.558/0001-95**, apresentou os requisitos exigidos na Lei nº 8.666/93, artigo 31, § 3º, relativo a qualificação econômico-financeira.

Os motivos estão elencados na resposta e julgamento do recurso administrativo da Habilitação, que se encontra disponível aos interessados na Coordenadoria de Aquisições da Superintendência de Aquisições e Contratos, no horário de expediente e ficará disponível na página da SES/MT, link: <http://www.saude.mt.gov.br/licitacao-editais>.

Cuiabá-MT, 20 de setembro de 2023.

IDEUZETE MARIA DA SILVA

2º Membro(a) da Comissão Permanente de Licitação
Portaria Nº 244/2023/GSSES - D.O.E. 28.476
(Original assinado nos autos)

WESLEY JEAN NUNES DA CUNHA BASTOS

Superintendente de Aquisições e Contratos
(Original assinado nos autos)

ANDERSON HENRIQUE DA SILVA MARTINS

Secretário Adjunto de Aquisições e Contratos
(Original assinado nos autos)

Protocolo 1497664

**AVISO DE NOVA DATA DE ABERTURA DE LICITAÇÃO
PREGÃO ELETRÔNICO Nº 057/2023/SES/MT
Processo nº SES-PRO-2023/43404**

A Secretaria de Estado de Saúde vem a público informar que o **Pregão Eletrônico nº 057/2023/SES/MT**, que estava marcado para ser realizado no dia **17/08/2023 às 08h30min (09h30min - Horário Brasília)**, cujo objeto consiste na "**AQUISIÇÃO DE EQUIPAMENTO MÉDICO-HOSPITALAR PARA ATENDER AS NECESSIDADES DO HOSPITAL CENTRAL DE ALTA COMPLEXIDADE VINCULADO À SECRETARIA DE ESTADO DE SAÚDE DE MATO GROSSO, NOS TERMOS CONSTANTE NESTE EDITAL - LISTA 6 (MOBILIÁRIO CIRÚRGICO)**", foi REAGENDADO nos seguintes parâmetros:

DATA DE CADASTRAMENTO DE PROPOSTAS: a partir do dia 21/09/2023, até às **13h15min - horário de Cuiabá - (14h15min - Horário de Brasília)** do dia **09/10/2023**

ABERTURA DAS PROPOSTAS E INÍCIO DA SESSÃO: será no dia **09/10/2023 a partir das 13h30min (horário de Cuiabá) e às 14h30min (horário de Brasília).**

O Edital está disponível no Portal de Aquisições (link: <http://aquisicoes.seplag.mt.gov.br>), onde será realizada a sessão pública e todas as operações relativas ao certame. E no site da Secretaria de Estado de Saúde Link: <http://www.saude.mt.gov.br/licitacao-editais>. Contato: E-mail pregao02@ses.mt.gov.br e (65) 3613-5410 - Coordenadoria de Aquisições.

Cuiabá-MT, 20 de setembro de 2023.

Kelly Fernanda Gonçalves

Pregoeira Oficial - SES/MT
(Original assinado nos autos)

Protocolo 1497737

PORTARIA Nº 689/2023/GBSES

O SECRETÁRIO DE ESTADO DE SAÚDE DE MATO GROSSO, no uso de suas atribuições legais que lhe confere o artigo 71, da Constituição Estadual, e;

CONSIDERANDO a publicação da Portaria nº 621/2023/GBSES, publicada no Diário Oficial do Estado de 22 de agosto de 2023, que ordenou o repasse no valor de R\$ 89.895,45 (oitenta e nove mil, oitocentos e noventa e cinco reais e quarenta e cinco centavos) para o Fundo Municipal de Saúde de Primavera do Leste, referente à execução de procedimentos ambulatoriais eletivos constantes da Proposta nº 55 do Programa Estadual de Cirurgias Eletivas 2021.;

CONSIDERANDO a necessidade de revisão e correção quanto a Fonte do Recurso indicada no Art. 2º.;

RESOLVE:

Art. 1º. Retificar em partes a Portaria nº. 621/2023/GBSES, veiculada no Diário Oficial do Estado sob edição nº. 28.568, de 22 de agosto de 2023, aplicando-se a seguinte redação:

§ 1º. **ONDE SE LÊ:** "{...} Fonte de Recursos: 1.500.1002"

§ 2º. **LEIA-SE:** "{...} Fonte de Recursos: 2.500.0000..."

Art. 2º. Demais artigos permanecem inalterados.

**REGISTRADA,
PUBLICADA,
CUMPRE-SE.**

Cuiabá-MT, 20 de setembro de 2023.

GILBERTO GOMES DE FIGUEIREDO

Secretário de Estado de Saúde
(Original Assinado)

Protocolo 1497348

PORTARIA Nº 154/2023 - CSAD/CAD/SGP/GBSAAS/SES/MT

Defere a Avaliação Anual de Desempenho dos servidores da Secretaria de Estado de Saúde de Mato Grosso.

O SECRETÁRIO DE ESTADO DE SAÚDE, no uso de suas atribuições legais, e

CONSIDERANDO o disposto na Lei Complementar nº 441, de 24 de outubro de 2011, no Decreto nº 3006, de 05 de maio de 2004, alterado pelo Decreto nº 3444, de 07 de julho de 2004.

RESOLVE:

Art. 1º Homologar as Avaliações de Desempenho do (s) Servidor (es) da Secretaria de Estado de Saúde, referente aos anos, conforme planilha anexa a esta portaria, nos termos do Decreto nº 3.006, de 05 de maio de 2004.

PROFISSIONAL TÉCNICO DE NÍVEL SUPERIOR EM SERVIÇOS DE SAÚDE DO SUS

Matrícula/ Vínculo	Nome	Ano	Nota
76716/003	MAIRI FATIMA DA ROSA DE FREITAS	2021	9,60

Art. 2º Esta portaria entra em vigor na data de sua publicação.

Cuiabá-MT, 20 de setembro de 2023.

GILBERTO GOMES DE FIGUEIREDO

Secretário de Estado de Saúde
(Original Assinado)

Protocolo 1497558

PORTARIA Nº 155/2023 - CSAD/CAD/SGP/GBSAAS/SES/MT

Defere a Avaliação Anual de Desempenho dos servidores da Secretaria de Estado de Saúde de Mato Grosso.

O SECRETÁRIO DE ESTADO DE SAÚDE, no uso de suas atribuições legais, e

CONSIDERANDO o disposto na Lei Complementar nº 441, de 24 de outubro de 2011, no Decreto nº 1303, de 03 de março de 2022 e na Instrução Normativa nº 15/2022 de 15/12/2022.

RESOLVE:

Art. 1º Homologar as Avaliações de Desempenho do (s) Servidor (es) da Secretaria de Estado de Saúde, conforme planilha anexa a esta portaria, nos termos do Decreto nº 1303, de 03 de março de 2022 e na Instrução Normativa nº 15/2022 de 15/12/2022.

PROFISSIONAL TÉCNICO DE NÍVEL SUPERIOR EM SERVIÇOS DE SAÚDE DO SUS

Matrícula/ Vínculo	Nome	Ciclo Avaliativo	Pontuação Alcançada
123131/1	Antonio Carlos Gargioni Filho	03/04/2022 a 02/04/2023	97,67
94410/1	Claudia Domingues Lima	07/06/2022 a 06/06/2023	98,28
73304/4	Elisangela Lins Duarte	05/06/2022 a 04/06/2023	88,44
71124/3	Fernando Augusto Leite de Oliveira	01/09/2022 a 31/08/2023	100,00
90018/1	Marcio de Almeida Coutinho	14/09/2022 a 13/09/2023	92,72
116169/1	Paulo Cesar Rodrigues	15/06/2022 a 14/06/2023	85,44
72543/3	Rita de Cassia Silva Desiderio Cutiario	30/08/2022 a 29/08/2023	100,00
90127/1	Romualdo Prata Vidal	29/08/2022 a 28/08/2023	98,11
59741/5	Rosani Andrade Silva	04/09/2022 a 03/09/2023	100,00
62691/3	Rose Aparecida De Souza Barros Lima	11/08/2022 a 10/08/2023	99,56
98209/7	Rubia Sartori	22/08/2022 a 21/08/2023	99,33
117985/1	Sandra Maria da Silva Guimaraes	20/08/2022 a 19/08/2023	98,33
117093/1	Suzimeire Silva Martins	17/08/2022 a 16/08/2023	100,00

PROFISSIONAL TÉCNICO DE NÍVEL MÉDIO EM SERVIÇOS DE SAÚDE DO SUS

Matrícula/ Vínculo	Nome	Ciclo Avaliativo	Pontuação Alcançada
115523/1	Alessandra de Oliveira Nascimento	14/06/2022 a 13/06/2023	89,33
58352/001	Clodoaldo Monteiro Da Silva	01/04/2022 A 31/03/2023	91,61
42429/2	Dulcineia Regina de Paula	08/08/2022 a 07/08/2023	97,33
74538/6	Eciy Vieira de Almeida Atayde	27/04/2022 a 26/04/2023	92,89
90159/1	Eliane Claudia da Silva Leite	28/08/2022 a 27/08/2023	99,28
94957/1	Elisangela Fatima do Espirito Santo Rosa	16/08/2022 a 15/08/2023	99,78
117336/1	Ernando Bonifacio Zark	10/09/2022 a 09/09/2023	100,00
91184/1	Esmeraldina Santos da Silva	31/08/2022 a 30/08/2023	99,83
36973/3	Francisco Pereira Borges	05/09/2022 a 04/09/2023	99,78
90099/1	Joaquim Melquiade de Oliveira	04/09/2022 a 03/09/2023	94,22

57169/1	Laudenice Aparecida de Souza	15/05/2022 a 14/05/2023	95,94
90139/1	Maria Silva de Souza	04/09/2022 a 03/09/2023	100,00
90150/1	Marineth Ana da Silva	31/08/2022 a 30/08/2023	95,94
90060/1	Mario Ribeiro Neres	05/09/2022 a 04/09/2023	99,44
93196/4	Renata Petri de Campos	31/08/2022 a 30/08/2023	100,00

PROFISSIONAL APOIO EM SERVIÇOS DE SAÚDE DO SUS

Matrícula/ Vínculo	Nome	Ciclo Avaliativo	Pontuação Alcançada
90137/1	Geny Barbosa de Oliveira	04/09/2022 a 03/09/2023	100,00
90347/1	Marcia Monica Fernandes	31/08/2022 a 30/08/2023	98,50

TECNICO ADMINISTRATIVO L 10052

Matrícula/ Vínculo	Nome	Ciclo Avaliativo	Pontuação Alcançada
280357/3	Ana Cristina Alves Pereira Fares Gregorio	03/09/2022 a 02/09/2023	96,56

Art. 2º Esta portaria entra em vigor na data de sua publicação.

Cuiabá-MT, 19 de setembro de 2023.

GILBERTO GOMES DE FIGUEIREDO

Secretário de Estado de Saúde
(Original Assinado)

Protocolo 1497562

RETIFICAÇÃO DA PORTARIA Nº 676/2023/GBSES

O SECRETÁRIO DE ESTADO DE SAÚDE, no uso das atribuições legais que lhe confere o art. 71º, II, da Constituição Estadual, e, em especial CONSIDERANDO a publicação da Portaria nº 676/2023/GBSES, no Diário Oficial do Estado de Mato Grosso nº 28.588 no dia 18/09/2023, que ordena o repasse financeiro e autoriza a aplicação dos valores para os efeitos financeiros a que se destinam em atendimento ao Cofinanciamento Estadual de Custeio e manutenção das ações e serviços de saúde de atenção hospitalar ao FMS de **ARENÁPOLIS**, referente a competência de **AGOSTO/2023**, no valor de **R\$ 450.345,78 (quatrocentos e cinquenta mil, trezentos e quarenta e cinco reais e setenta e oito centavos)**.

CONSIDERANDO a necessidade de correção da Fonte do Recurso para a efetivação do supracitado repasse;

RESOLVE:

Art. 1º Retificar, em parte, a Portaria nº 676/2023/GBSES de 18 de setembro de 2023, conforme disposto a seguir, sendo que as demais disposições permanecem inalteradas:

Onde se lê:

Art. 2º. As despesas decorrentes deste incentivo correrão por conta da dotação orçamentária a seguir especificada:

Função: **10 - Saúde**

Unidade Orçamentária: **21.601**

Fonte de Recursos: **1.500.1002**

Projeto Atividade: **2451- Atenção Ambulatorial e Hospitalar Complementar do SUS**

Leia-se:

Art. 2º. As despesas decorrentes deste incentivo correrão por conta da dotação orçamentária a seguir especificada:

Função: **10 - Saúde**

Unidade Orçamentária: **21.601**

Fonte de Recursos: **2.500.0000**

Ação: **2451 - Atenção Ambulatorial e Hospitalar Complementar do SUS**

REGISTRADA, PUBLICADA, CUMpra-SE

Cuiabá-MT, 20 de setembro de 2023.

GILBERTO GOMES DE FIGUEIREDO

Secretário de Estado de Saúde
(Original Assinado)

Protocolo 1497611

RETIFICAÇÃO DA PORTARIA Nº 677/2023/GBSES

O SECRETÁRIO DE ESTADO DE SAÚDE, no uso das atribuições legais que lhe confere o art. 71º, II, da Constituição Estadual, e, em especial; **CONSIDERANDO** a publicação da Portaria nº 677/2023/GBSES, no Diário Oficial do Estado de Mato Grosso nº 28.585 no dia 18/09/2023, que ordena o repasse financeiro e autoriza a aplicação dos valores para os efeitos financeiros a que se destinam em atendimento ao do Cofinanciamento Estadual de Custeio e manutenção das ações e serviços de saúde de atenção hospitalar ao **FMS de JUÍNA**, referente a competência de **AGOSTO/2023**, no valor de **R\$ 449.000,00 (quatrocentos e quarenta e nove mil reais)**.

CONSIDERANDO a necessidade de correção da Fonte do Recurso para a efetivação do supracitado repasse;

RESOLVE:

Art. 1º Retificar, em parte, a Portaria nº 677/2023/GBSES de 18 de setembro de 2023, conforme disposto a seguir, sendo que as demais disposições permanecem inalteradas:

Onde se lê:

Art. 2º. As despesas decorrentes deste incentivo correrão por conta da dotação orçamentária a seguir especificada:

Função: **10 - Saúde**

Unidade Orçamentária: **21.601**

Fonte de Recursos: **1.500.1002**

Projeto Atividade: **2451- Atenção Ambulatorial e Hospitalar Complementar do SUS**

Leia-se:

Art. 2º. As despesas decorrentes deste incentivo correrão por conta da dotação orçamentária a seguir especificada:

Função: **10 - Saúde**

Unidade Orçamentária: **21.601**

Fonte de Recursos: **2.500.0000**

Ação: **2451 - Atenção Ambulatorial e Hospitalar Complementar do SUS**

REGISTRADA, PUBLICADA, CUMpra-SE.

Cuiabá-MT, 20 de setembro de 2023.

GILBERTO GOMES DE FIGUEIREDO

Secretário de Estado de Saúde

(Original Assinado)

Protocolo 1497612

RETIFICAÇÃO DA PORTARIA Nº 678/2023/GBSES

O SECRETÁRIO DE ESTADO DE SAÚDE, no uso das atribuições legais que lhe confere o art. 71º, II, da Constituição Estadual, e, em especial;

CONSIDERANDO a publicação da Portaria nº 678/2023/GBSES, no Diário Oficial do Estado de Mato Grosso nº 28.585 no dia 18/09/2023, que ordena o repasse ao Cofinanciamento Estadual de Custeio e manutenção das ações e serviços de saúde de atenção hospitalar, e autorizar a aplicação dos valores, ora repassados, para os efeitos financeiros a que se destinam, no Valor total de **R\$ 100.000,00 (cem mil reais)**. O repasse financeiro ao Fundo Municipal de Saúde de **São Félix do Araguaia** contempla o valor correspondente a competência de **agosto/2023**

CONSIDERANDO a necessidade de correção da Fonte do Recurso para a efetivação do supracitado repasse;

RESOLVE:

Art. 1º Retificar, em parte, a Portaria nº 678/2023/GBSES de 18 de setembro de 2023, conforme disposto a seguir, sendo que as demais disposições permanecem inalteradas:

Onde se lê:

Art. 2º. As despesas decorrentes deste incentivo correrão por conta da dotação orçamentária a seguir especificada:

Função: **10 - Saúde**

Unidade Orçamentária: **21.601**

Fonte de Recursos: **1.500.1002**

Projeto Atividade: **2451- Atenção Ambulatorial e Hospitalar Complementar do SUS**

Leia-se:

Art. 2º. As despesas decorrentes deste incentivo correrão por conta da dotação orçamentária a seguir especificada:

Função: **10 - Saúde**

Unidade Orçamentária: **21.601**

Fonte de Recursos: **2.500.0000**

Ação: **2451 - Atenção Ambulatorial e Hospitalar Complementar do SUS**

REGISTRADA, PUBLICADA, CUMpra-SE.

Cuiabá-MT, 20 de setembro de 2023.

GILBERTO GOMES DE FIGUEIREDO

Secretário de Estado de Saúde

(Original Assinado)

Protocolo 1497614

RETIFICAÇÃO DA PORTARIA Nº 673/2023/GBSES

O SECRETÁRIO DE ESTADO DE SAÚDE, no uso das atribuições legais que lhe confere o art. 71º, II, da Constituição Estadual, e, em especial;

CONSIDERANDO a publicação da Portaria nº 673/2023/GBSES, no Diário Oficial do Estado de Mato Grosso nº 28.585 no dia 18/09/2023, que ordena o repasse de recurso financeiro de Cofinanciamento do Programa de Apoio ao Desenvolvimento e Implementação dos Consórcios Intermunicipais de Saúde - PAICI, referente à competência de **AGOSTO/2023**, no total de **R\$ 2.492.724,54 (dois milhões, quatrocentos e noventa e dois mil setecentos e vinte e quatro reais e cinquenta e quatro centavos)** conforme tabela constante do Anexo Único, autorizando a aplicação dos valores nela indicados para os efeitos financeiros a que se destinam.

CONSIDERANDO a necessidade de correção da Fonte do Recurso para a efetivação do supracitado repasse;

RESOLVE:

Art. 1º Retificar, em parte, a Portaria nº 673/2023/GBSES de 18 de setembro de 2023, conforme disposto a seguir, sendo que as demais disposições permanecem inalteradas:

§ 1º. ONDE SE LÊ:

Art. 2º. As despesas decorrentes deste incentivo correrão por conta da dotação orçamentária a seguir especificada:

Função: **10 - Saúde**

Unidade Orçamentária: **21.601**

Fonte de Recursos: **1.500.1002**

Projeto Atividade: **2451- Atenção Ambulatorial e Hospitalar Complementar do SUS**

§ 2º. LEIA-SE:

Art. 2º. As despesas decorrentes deste incentivo correrão por conta da dotação orçamentária a seguir especificada:

Função: **10 - Saúde**

Unidade Orçamentária: **21.601**

Fonte de Recursos: **2.500.0000**

Ação: **2451 - Atenção Ambulatorial e Hospitalar Complementar do SUS**

Art. 2º. Os demais dispositivos da Portaria nº. 673/2023/GBSES permanecem inalterados.

**REGISTRADA,
PUBLICADA,
CUMpra-SE.**

Cuiabá-MT, 20 de setembro de 2023.

GILBERTO GOMES DE FIGUEIREDO

Secretário de Estado de Saúde

(Original Assinado)

Protocolo 1497710

RETIFICAÇÃO DA PORTARIA Nº 681/2023/GBSES

O SECRETÁRIO DE ESTADO DE SAÚDE, no uso das atribuições legais que lhe confere o art. 71º, II, da Constituição Estadual, e, em especial;

CONSIDERANDO a publicação da Portaria nº 681/2023/GBSES, no Diário Oficial do Estado de Mato Grosso nº 28.585 no dia 18/09/2023, que ordena o repasse financeiro do Cofinanciamento Estadual Excepcional de Investimento e autorizar a aplicação do valor para os efeitos financeiros a que se destinam, no valor total de **R\$ 320.000,00 (trezentos e vinte mil reais)** ao município de Cáceres.

CONSIDERANDO a necessidade de correção da Fonte do Recurso para a efetivação do supracitado repasse;

RESOLVE:

Art. 1º Retificar, em parte, a Portaria nº 681/2023/GBSES de 18 de setembro de 2023, conforme disposto a seguir, sendo que as demais disposições permanecem inalteradas:

§ 1º. ONDE SE LÊ:

Art. 2º. As despesas decorrentes deste incentivo correrão por conta da dotação orçamentária a seguir especificada:

Função: **10 - Saúde**

Unidade Orçamentária: **21.601**

Fonte de Recursos: **1.500.1002**

Projeto Atividade: **2451- Atenção Ambulatorial e Hospitalar Complementar do SUS**

§ 2º. LEIA-SE:

Art. 2º. As despesas decorrentes deste incentivo correrão por conta da dotação orçamentária a seguir especificada:

Função: **10 - Saúde**

Unidade Orçamentária: **21.601**

Fonte de Recursos: **2.500.0000**

Ação: **2451 - Atenção Ambulatorial e Hospitalar Complementar do SUS**

Art. 2º. Os demais dispositivos da Portaria nº. 681/2023/GBSES permanecem inalterados.

**REGISTRADA,
PUBLICADA,
CUMpra-SE.**

Cuiabá-MT, 20 de setembro de 2023.

GILBERTO GOMES DE FIGUEIREDO

Secretário de Estado de Saúde

(Original Assinado)

Protocolo 1497715

RETIFICAÇÃO DA PORTARIA Nº 679/2023/GBSES

O **SECRETÁRIO DE ESTADO DE SAÚDE DE MATO GROSSO**, no uso das atribuições legais que lhe confere o art. 71º, II, da Constituição Estadual, e;

CONSIDERANDO a publicação da Portaria nº 679/2023/GBSES, publicada no Diário Oficial do Estado de 18 de setembro de 2023, que ordenou o repasse no valor de R\$ 6.021.560,01 (seis milhões vinte e um mil quinhentos e sessenta reais e um centavo) que corresponde a 30% (trinta por cento) do valor total da proposta apresentada e aprovada pelo Consórcio Regional De Saúde Sul De Mato Grosso - CORESS/MT, para o Fundo Municipal de Saúde de Alto Araguaia-MT, para a realização de procedimentos ambulatoriais e hospitalares eletivos de média e alta complexidade do Programa Mais MT Cirurgias 2023, com o objetivo de melhorar o acesso para atendimento ao usuário do SUS no território do Estado de Mato Grosso;

CONSIDERANDO a necessidade de revisão e correção quanto a Fonte do Recurso indicada no Art. 2º;

RESOLVE:

Art. 1º. Retificar em partes a Portaria nº. 679/2023/GBSES, veiculado no Diário Oficial do Estado de 18 de setembro de 2023, aplicando-se a seguinte redação:

§ 1º. **ONDE SE LÊ:** "{...} Fonte de Recursos: 1.500.1002..."

§2º. **LEIA-SE:** "{...}Fonte de Recursos: 2.500.0000..."

Art. 2º. Demais artigos permanecem inalterados.

**REGISTRADA,
PUBLICADA,
CUMPRADA-SE.**

Cuiabá-MT, 20 de setembro de 2023.

GILBERTO GOMES DE FIGUEIREDO

Secretário de Estado de Saúde
(Original Assinado)

Protocolo 1497717

RETIFICAÇÃO DA PORTARIA Nº 664/2023/GBSES

O **SECRETÁRIO DE ESTADO DE SAÚDE DE MATO GROSSO**, no uso das atribuições legais que lhe confere o art. 71º, II, da Constituição Estadual, e;

CONSIDERANDO a publicação da Portaria nº 664/2023/GBSES, publicada no Diário Oficial do Estado de 14 de setembro de 2023, que ordenou o repasse no valor de R\$ 5.991,70 (cinco mil, novecentos e noventa e um reais e setenta centavos) para o Fundo Municipal de Saúde de São José do Rio Claro, referente à execução de procedimentos ambulatoriais eletivos constantes da Proposta nº 187 do Programa Estadual de Cirurgias Eletivas 2021.;

CONSIDERANDO a necessidade de revisão e correção quanto a Fonte do Recurso indicada no Art. 2º;

RESOLVE:

Art. 1º. Retificar em partes a Portaria nº. 664/2023/GBSES, veiculado no Diário Oficial do Estado sob edição nº. 28.583, de 14 de setembro de 2023, aplicando-se a seguinte redação:

§ 1º. **ONDE SE LÊ:** "{...} Fonte de Recursos: 1.500.1002..."

§2º. **LEIA-SE:** "{...}Fonte de Recursos: 2.500.0000..."

Art. 2º. Os demais artigos permanecem inalterados.

**REGISTRADA,
PUBLICADA,
CUMPRADA-SE.**

Cuiabá-MT, 20 de setembro de 2023.

GILBERTO GOMES DE FIGUEIREDO

Secretário de Estado de Saúde
(Original Assinado)

Protocolo 1497719

RETIFICAÇÃO DA PORTARIA Nº 683/2023/GBSES

O **SECRETÁRIO DE ESTADO DE SAÚDE DE MATO GROSSO**, no uso das atribuições legais que lhe confere o art. 71º, II, da Constituição Estadual, e; **CONSIDERANDO** a publicação da Portaria nº 683/2023/GBSES, publicada no Diário Oficial do Estado de 20 de setembro de 2023, que ordenou o repasse no valor de R\$ 12.061.516,95 (doze milhões sessenta e um mil quinhentos e dezesseis reais e noventa e cinco centavos), que corresponde a 30% (trinta por cento) do valor total da proposta apresentada e aprovada pelo Consórcio Intermunicipal De Saúde Do Oeste De Mato Grosso - CISOMT, para o Fundo Municipal de Saúde de Salto Do Céu-MT, para a realização de procedimentos ambulatoriais e hospitalares eletivos de média e alta complexidade do Programa Mais MT Cirurgias 2023, com o objetivo de melhorar o acesso para atendimento ao usuário do SUS no território do Estado de Mato Grosso;

CONSIDERANDO a necessidade de revisão e correção quanto a Fonte do Recurso indicada no Art. 2º;

RESOLVE:

Art. 1º. Retificar em partes a Portaria nº. 683/2023/GBSES, veiculado no Diário Oficial do Estado de 20 de setembro de 2023, aplicando-se a seguinte redação:

§ 1º. **ONDE SE LÊ:** "{...} Fonte de Recursos: 1.500.1002..."

§2º. **LEIA-SE:** "{...}Fonte de Recursos: 2.500.0000..."

Art. 2º. Demais artigos permanecem inalterados.

**REGISTRADA,
PUBLICADA,
CUMPRADA-SE.**

Cuiabá-MT, 20 de setembro de 2023.

GILBERTO GOMES DE FIGUEIREDO

Secretário de Estado de Saúde
(Original Assinado)

Protocolo 1497828

RETIFICAÇÃO DA PORTARIA Nº 684/2023/GBSES

O **SECRETÁRIO DE ESTADO DE SAÚDE**, no uso das atribuições legais que lhe confere o art. 71º, II, da Constituição Estadual, e, em especial;

CONSIDERANDO a publicação da Portaria nº 684/2023/GBSES, no Diário Oficial do Estado de Mato Grosso nº 28.587 no dia 20/09/2023, que ordena o repasse de recurso financeiro e autorizar a aplicação dos valores para os efeitos financeiros a que se destinam das ações e serviços de saúde para atender o Cofinanciamento Estadual não obrigatório para o apoio ao custeio mensal das Ações e Serviços de Saúde Ações e Serviços de Saúde de **ATENÇÃO HOSPITALAR DE REFERÊNCIA/MAC**, conforme planilha constante do anexo Único, referente à Competência **AGOSTO/ 2023** no valor total de **R\$ 7.677.699,69 (Sete milhões, seiscentos e setenta e sete mil, seiscentos e noventa e nove reais e sessenta e nove centavos)**, **CONSIDERANDO** a necessidade de correção da Fonte do Recurso para a efetivação do supracitado repasse;

RESOLVE:

Art. 1º Retificar, em parte, a Portaria nº 684/2023/GBSES de 20 de setembro de 2023, conforme disposto a seguir, sendo que as demais disposições permanecem inalteradas:

§ 1º. **ONDE SE LÊ:**

Art. 2º. As despesas decorrentes deste incentivo correrão por conta da **dotação orçamentária** a seguir especificada:

Função: **10 - Saúde**

Unidade Orçamentária: **21.601**

Fonte de Recursos: **1.500.1002**

Ação: **2451 - Atenção Ambulatorial e Hospitalar Complementar do SUS**

§ 2º. **LEIA-SE:**

Art. 2º. As despesas decorrentes deste incentivo correrão por conta da **dotação orçamentária** a seguir especificada:

Função: **10 - Saúde**

Unidade Orçamentária: **21.601**

Fonte de Recursos: **2.500.0000**

Ação: **2451 - Atenção Ambulatorial e Hospitalar Complementar do SUS**

**REGISTRADA,
PUBLICADA,
CUMPRADA-SE**

Cuiabá-MT, 20 de setembro de 2023.

GILBERTO GOMES DE FIGUEIREDO

Secretário de Estado de Saúde
(Original Assinado)

Protocolo 1497829

ERRATA

RESOLUÇÃO CIB/MT Nº 346 DE 24 DE AGOSTO DE 2023.

Dispõe sobre aprovação da proposta apresentada pelo Consórcio Regional de Saúde Sul de MT - CORESS/MT no valor de R\$ 20.071.866,71 (vinte milhões setenta e um mil oitocentos e sessenta e seis reais e setenta e um centavos), para realização de procedimentos ambulatoriais e hospitalares de média e alta complexidade do PROGRAMA MAIS MT CIRURGIAS 2023 (GOV MT FILA ZERO NAS CIRURGIAS).

ONDE SE LÊ: VII - A Proposta nº 017/2023 apresentada pelo Município de Água Boa para realização 758 (setecentos e cinquenta e oito) procedimentos ambulatoriais e hospitalares de média e alta complexidade, no valor total de R\$ 431.681,62 (quatrocentos e trinta e um mil, seiscentos e oitenta e um reais e oitenta e dois centavos);

LEIA-SE: VII - A Proposta nº 020/2023 apresentada pelo Consórcio Regional de Saúde Sul de MT - CORESS/MT para realização de procedimentos ambulatoriais e hospitalares eletivos de média e alta complexidade para execução de 29.867 (vinte e nove mil oitocentos e sessenta e sete) procedimentos ambulatoriais e hospitalares de média e alta complexidade, totalizando o valor de R\$ 20.071.866,71 (vinte milhões setenta e um mil oitocentos e sessenta e seis reais e setenta e um centavos);

Cuiabá/MT, 19 de setembro de 2023.

Gilberto Gomes de Figueiredo Presidente da CIB /MT (Original Assinado)	Flávio Alexandre dos Santos Presidente do COSEMS/MT (Original Assinado)
--	---

Protocolo 1497705

SEAF

SECRETARIA DE ESTADO DE AGRICULTURA FAMILIAR

EXTRATO DO TERMO ADITIVO Nº 01 AO CONVÊNIO Nº 0184/2022

PARTES: MUNICÍPIO DE ESTADO DE MATO GROSSO ATRAVÉS DA SECRETARIA DE ESTADO DE AGRICULTURA FAMILIAR - SEAF/MT CNPJ nº. 01.614.538/0001-59 e o MUNICÍPIO DE VILA RICA - CNPJ nº. 03.238.862/0001-45

OBJETO: Prorrogação da Vigência do Convênio 0184-2022 até o dia 29/10/2023

DA INALTERABILIDADE: Ratificar as demais cláusulas do Convênio original não abrangidas neste instrumento.

DATA DA ASSINATURA: 20/09/2023

ASSINA: A SECRETÁRIA DE ESTADO DE AGRICULTURA FAMILIAR - Sra. Aparecida Maria Borges Bezerra, portadora do RG nº. 0656782-7 SSP/MT. inscrita no CPF nº. 571.816.591-20.

APARECIDA MARIA BORGES BEZERRA

Secretária de Agricultura Familiar

ORIGINAL ASSINADO

Protocolo 1497643

ADMINISTRAÇÃO INDIRETA

UNEMAT

UNIVERSIDADE DO ESTADO DE MATO GROSSO

EXTRATO DA PORTARIA Nº 008/2023/CGE-COR/UNEMAT

Extrato da Portaria nº 008/2023/CGE-COR/UNEMAT por meio da qual prorroga-se Sindicância Administrativa (UNEMAT-PRO-2023/09608), com fulcro pelos artigos 50, parágrafo único, da Lei Complementar nº 207/2004, alterada pelas LC nº 213/2005, 550/2014 e 584/2017 do art. 19 da Lei Complementar nº 600/2017. Prorrogar por 30 (trinta) dias o prazo da portaria nº 006/2023/CGE-COR/UNEMAT, contados do dia 21 de setembro de 2023. Mantêm-se os efeitos da decisão que remanejou cautelarmente o servidor **sindicado**, para exercer as atribuições de seu cargo em unidade diversa do Curso de Enfermagem do Campus de Cáceres/MT, conforme disposto no art. 28 da LC nº 207/2004. **VERA LÚCIA DA ROCHA MAQUEA** (Reitora da Universidade do Estado de Mato Grosso).

Protocolo 1497591

PORTARIA Nº 1636/2023 - PRAD (11.01.07)

Nº do Protocolo: NÃO PROTOCOLADO

Cáceres-MT, 09 de agosto de 2023.

Designa membros para compor Comissão Especial

O PRÓ REITOR ADMINISTRAÇÃO da Universidade do Estado de Mato Grosso Carlos Alberto Reyes Maldonado - UNEMAT, no uso de suas atribuições legais,

CONSIDERANDO a competência delegada pela Portaria nº 2672/2022 item I: Constituir comissão cuja temática esteja relacionada às suas atribuições. CONSIDERANDO o Ofício nº 133/2023-FACET, que solicita a constituição de comissão especial, datado em 03/08/2023.

RESOLVE:

Art. 1º. DESIGNAR membros para compor a Comissão Especial Encarregada de Promover, Supervisionar e Acompanhar o Processo Seletivo de Candidatos ao Cargo de Professor da Educação Superior da Faculdade de Ciências Exatas e Tecnológicas - FACET, Câmpus Universitário de Sinop, da Universidade do Estado de Mato Grosso Carlos Alberto Reyes Maldonado, a partir de 13/09/2023 a 31 /12/2023, a saber :

COMPOSIÇÃO/FUNÇÃO	NOME	MATRÍCULA
Presidente	Karen Wrobel Straub Schneider	255019
Membro	André do Amaral Penteado Biscaro	253846
Membro	Benevid Félix da Silva	98307
Membro	Inédio Arcari	47607
Membro	Julio César Beltrame Benatt	253961

Registre-se.Publique-se.Cumpra-se.

(Assinado digitalmente em 09/08/2023 15:02)

MIGUEL CASTILHO JUNIOR

PRÓ-REITOR DE ADMINISTRAÇÃO

REITORIA (11.01)

Matricula: 125687001

Processo Associado: 23065.004151/2023-82

Visualize o documento original em <https://sipac.unemat.br/public/documentos/index.jsp> informando seu número: 1636, ano: 2023, tipo:

PORTARIA, data de emissão: 09/08/2023 e o código de verificação:

a5f161b3ea

Protocolo 1497725

MT SAÚDE

INSTITUTO MATO GROSSO SAÚDE

PORTARIA DE RETIFICAÇÃO Nº 002/2023/MATO GROSSO SAÚDE

A PRESIDENTE DO INSTITUTO DE ASSISTÊNCIA À SAÚDE DOS SERVIDORES DO ESTADO - MATO GROSSO SAÚDE, no uso de suas atribuições legais, e considerando o disposto nos artigos 6º e 37 do Decreto estadual nº. 832, publicado em 26 de fevereiro de 2021;

RESOLVE:

Art. 1º - Retificar a Portaria nº 029/2023/MATOGROSSOSAÚDE, de 19 de setembro de 2023 publicada no Diário Oficial do Estado de Mato Grosso do dia 20 de setembro de 2023, para que passe a constar:

Onde se lê:

BIANCA BORGES SAMPAIO

Leia-se:

BIANKA BORGES SAMPAIO

Art. 2º Ratificam-se os demais termos da Portaria nº 029/2023.

Publique-se.

Registre-se.

Cumpra-se.

Cuiabá, 20 de setembro de 2023.

Misma Thalita dos Anjos Coutinho

Presidente do Mato Grosso Saúde

Protocolo 1497653

INTERMAT

INSTITUTO DE TERRAS DE MATO GROSSO

EXTRATO DE CONTRATO PARA AQUISIÇÃO DE TERRAS DE DOMÍNIO DO ESTADO DE MATO GROSSO 77/2023

PROCESSO: N.º. INTERMAT-PRO-2021/00227

Partes: Instituto de Terras de Mato Grosso - INTERMAT e Wilson Antonio Dela Justina e Esposa

O presente Contrato tem por objetivo a aquisição de: Uma área de terras com **2.269,4199 ha (Dois mil duzentos e sessenta e nove hectares, quarenta e um ares e noventa e nove centiares)**, situada no município de **Paranatinga/MT**, denominada "**FAZENDA SANTO ANTONIO**" arrecadada em nome do Estado de Mato Grosso, através da **Matrícula n.º 17.941 Livro n.º 02-CL - 1º Serviço de registro de imóveis, títulos e documentos da comarca de PARANATINGA/MT.**

Valor de **R\$ 920.095,09 (Novecentos e vinte mil noventa e cinco reais e nove centavos)**, Sendo 20% (vinte) por cento no ato da assinatura do contrato, e demais em 5 (cinco) vezes anuais, previsto no § 2º do art. 14 da Lei n.º 3.922/77 e alterações e artigo 76 da Lei Federal n.º. 14.133/2021.

Assinam: pelo INTERMAT, senhor presidente, Francisco Serafim de Barros e Wilson Antonio Dela Justina e Esposa contratados.

Cuiabá/MT, 13 de setembro de 2023.

FRANCISCO SERAFIM DE BARROS

Presidente do INTERMAT

Protocolo 1497832

DETRAN/MT

DEPARTAMENTO ESTADUAL DE TRÂNSITO

EXTRATO DO CONTRATO N.º 046/2023/DETRAN/MT

(Processo DETRAN-PRO-2023/18435.01)

OBJETO: Aquisição de Condicionadores de Ar (Tipo HI WALL) incluindo instalação, para atender os Órgãos/Entidades do Poder Executivo do Estado de Mato Grosso, que deriva da adesão à Ata de Registro de Preços no 017/2022/SEPLAG, decorrente do Pregão Eletrônico no. 016/2022/SEPLAG, em conformidade com o Termo de Referência apresentado e demais anexos, independente de transcrição.

VALOR DO CONTRATO: R\$ 39.060,00 (trinta e nove mil e sessenta reais).**VIGÊNCIA DO CONTRATO:** 12 (doze) meses, contados da assinatura do contrato.**DATA DA ASSINATURA DO CONTRATO:** 20/09/2023.**MODALIDADE LICITAÇÃO:** Adesão a Ata de Registro de Preços nº 017/2022/SEPLAG, decorrente do Pregão Eletrônico nº. 016/2022/SEPLAG.**CONTRATANTE:** DEPARTAMENTO ESTADUAL DE TRÂNSITO DE MATO GROSSO - DETRAN/MT - GUSTAVO REIS LOBO DE VASCONCELOS - PAULO HENRIQUE LIMA MARQUES.**CONTRATADA:** STILUS MAQUINAS E EQUIPAMENTOS PARA ESCRITORIO LTDA - CNPJ nº 05.870.717/0001-08 - QUESIA DOURADO SILVA DE MORAES.

Protocolo 1497599

EXTRATO DO PRIMEIRO TERMO ADITIVO AO CONTRATO N.º 001/2023/DETRAN/MT

(Processo DETRAN-PRO-2022/07520.03)

OBJETO: Concessão da repactuação dos valores consignados no Contrato e, ajustar as alíquotas do ISSQN adequando-os à legislação municipal vigente em que são prestados os serviços, bem como alterar a redação do item 8.1.3 do contrato original.

VALOR DA REPACTUAÇÃO: R\$ 57.733,20 (cinquenta sete mil e setecentos trinta e três reais e vinte centavos), por biênio.**VALOR DO CONTRATO ADITADO:** R\$ 1.517.367,12 (um milhão quinhentos dezessete mil e trezentos sessenta sete reais e doze centavos), bianual.**DATA DA ASSINATURA DO ADITIVO:** 20/09/2023.**CONTRATANTE:** DEPARTAMENTO ESTADUAL DE TRÂNSITO DE MATO GROSSO - DETRAN/MT - GUSTAVO REIS LOBO DE VASCONCELOS - PAULO HENRIQUE LIMA MARQUES.**CONTRATADA:** LUPPA ADMINISTRADORA E SERVIÇOS E REPRESENTAÇÕES COMERCIAIS - LTDA CNPJ nº 00.081.160/0001-02 - FLÁVIA MESQUITA GONÇALVES.

Protocolo 1497621

EXTRATO DO CONTRATO DE LOCAÇÃO N.º 007/2023/DETRAN/MT

(Processo DETRAN-PRO-2023/16041.01)

OBJETO DO CONTRATO: Locação de imóvel destinado ao funcionamento provisório da 5ª CIRETRAN, no município de Várzea Grande/MT.**VALOR MENSAL DO CONTRATO:** R\$9.000,00 (nove mil reais).**VIGÊNCIA DO CONTRATO:** 12 (doze) meses, contados da data de assinatura do contrato.**DATA DA ASSINATURA DO CONTRATO:** 20/09/2023.**MODALIDADE LICITAÇÃO:** Processo DETRAN-PRO-2023/16041 - Inexigibilidade nº 20/2023/DETRAN/MT.**LOCATÁRIO:** DEPARTAMENTO ESTADUAL DE TRÂNSITO DE MATO GROSSO - DETRAN/MT - GUSTAVO REIS LOBO DE VASCONCELOS - PAULO HENRIQUE LIMA MARQUES.**LOCADORA:** VÁRZEA GRANDE EMPREENDIMENTOS S/A - CNPJ nº 14.949.159/0001-61 - FÁBIO LEAL FERREIRA - JOSÉ FLÁVIO ALVES JÚNIOR.

Protocolo 1497678

EXTRATO DO PRIMEIRO TERMO ADITIVO AO CONTRATO N.º 007/2023/DETRAN/MT

(Processo DETRAN-PRO-2023/01566)

OBJETO: O presente Termo Aditivo ao Contrato n. 007/2023, tem por objeto realizar o acréscimo de 50% nos quantitativos dos lotes do referido contrato, com fundamento no art. 65 § 1º da Lei 8.666/1993.

VALOR DO CONTRATO APÓS ACRÉSCIMO: R\$4.680.000,00 (quatro milhões e seiscentos e oitenta mil reais).**DATA DA ASSINATURA DO ADITIVO:** 20/09/2023.**CONTRATANTE:** DEPARTAMENTO ESTADUAL DE TRÂNSITO DE MATO GROSSO - DETRAN/MT - GUSTAVO REIS LOBO DE VASCONCELOS - PAULO HENRIQUE LIMA MARQUES.**CONTRATADA:** VIGA CONSTRUÇÕES E SERVIÇOS EIRELI - CNPJ nº 36.969.897/0001-03 - JOZIANE COUTINHO DA SILVA.

Protocolo 1497803

PORTARIA Nº 451/2023/GP/DETRAN-MT

O **PRESIDENTE DO DEPARTAMENTO ESTADUAL DE TRÂNSITO DE MATO GROSSO - DETRAN/MT**, no uso das atribuições que lhe são conferidas e nos termos do Art. 67 da Lei Federal nº. 8.666/1993, resolve:

Art. 1º Designar os servidores elencados abaixo para acompanhar, fiscalizar o Contrato nº 047/2023 - JH CORREA COMÉRCIO DE PRODUTOS ELETROELETRONICOS E PAPELARIA LTDA - CNPJ nº 05.083.549/0001-00.

Processo: DETRAN-PRO-2023/18435.02

Objeto: O objeto do presente instrumento refere-se à aquisição de Condicionadores de Ar (Tipo HI WALL) incluindo instalação, para atender Órgãos/Entidades do Poder Executivo do Estado de Mato Grosso.

Valor: R\$ 27.737,00.**I - Fiscal Titular:** Johnathan Costa Santos - Matrícula nº 322XXX**II - Fiscal Substituto:** João Vítor Caldas Cerqueira - Matrícula nº 302XXX**III - Gestor Titular:** Whyldson Figueiredo Pintel - Matrícula nº 140XXX**IV - Gestor Substituto:** Paulo de Brito Ferreira - Matrícula nº 104XXX

Art. 2º As atribuições dos Fiscais/Gestores estão previstas na PORTARIA Nº 437/2018/GP/DETRAN/MT, publicada no Diário Oficial do Estado de Mato Grosso nº 27294, em 05 de julho de 2018, pág. 145 a 149, e já são exigíveis desde a assinatura do Contrato.

Publique-se. Registra-se. Cumpra-se.

Cuiabá/MT, 20 de setembro de 2023.

PAULO HENRIQUE LIMA MARQUESDiretor de Administração Sistêmica do DETRAN-MT
(Original assinado)**GUSTAVO REIS LOBO DE VASCONCELOS**Presidente do DETRAN-MT
(Original assinado)

Protocolo 1497777

PORTARIA Nº 452/2023/GP/DETRAN-MT

O PRESIDENTE DO DEPARTAMENTO DE TRÂNSITO DO ESTADO DE MATO GROSSO - DETRAN-MT, no uso de suas atribuições legais, e nos termos das Resoluções nº 789 e 927 do CONTRAN e da Portaria nº 283/2023/GP/DETRAN-MT;

Considerando o que consta no processo nº DETRAN-PRO-2023/21995: resolve:

Art. 1º - Credenciar a clínica médica abaixo, relacionada para atuar na realização de exames de aptidão física e mental aos candidatos à obtenção da permissão para dirigir, renovação e/ou mudança de categoria da Carteira Nacional de Habilitação, junto ao município que especifica.

**BARBOZA SERVICOS MEDICOS LTDA- BARBOZA SERVICOS
MEDICOS
CNPJ: 49.858.052/0001-92 - CUIABA/MT;**

Art. 2º - Esta portaria entrará em vigor na data de sua publicação. Registre-se. Publique-se. Cumpra-se.

Cuiabá-MT, 20 de setembro de 2023.

GUSTAVO REIS LOBO DE VASCONCELOS
Presidente do DETRAN-MT
(Original assinado)

Protocolo 1497784

PORTARIA Nº 453/2023/GP/DETRAN/MT

O PRESIDENTE DO DEPARTAMENTO ESTADUAL DE TRÂNSITO DE MATO GROSSO - DETRAN/MT, no uso das atribuições que lhe são conferidas e nos termos do art. 117 da Lei Federal nº 14.133/2021 e artigos 17 e 308 do Decreto Estadual nº 1.525/2022, resolve:

Art. 1º Designar os Servidores para acompanhar, fiscalizar e gerir a(s) seguinte(s) Ordem(ns) de Fornecimento:

Nº da Ordem de Fornecimento: 07/2023 - LUASI PAPEIS E LIVROS LTDA

Objeto: Aquisição de Material de Expediente, em atendimento à demanda dos Órgãos/Entidades do Poder Executivo Estadual.

Fiscal Titular: Geisa Ellen Ferreira - Matrícula n.º 225XXX
Fiscal Substituto: Ariane Beatriz de Alpino Moura - Matrícula n.º 293XXX
Gestor Titular: Roberto Felipe Santiago - Matrícula n.º 229XXX
Gestor Substituto: Roberto Ramos dos Santos - Matrícula n.º 582XX

Art. 2º As atribuições dos Fiscais/Gestores estão previstas na PORTARIA Nº 437/2018/GP/DETRAN/MT, publicada no Diário Oficial do Estado de Mato Grosso em 03 de julho de 2018, e já são exigíveis desde a assinatura da Ordem de Fornecimento. Publique-se. Registra-se. Cumpra-se.

Cuiabá/MT, 20 de setembro de 2023.

PAULO HENRIQUE LIMA MARQUES
Diretor de Administração Sistêmica do DETRAN/MT
(Original assinado)

GUSTAVO REIS LOBO DE VASCONCELOS
Presidente do DETRAN/MT
(Original assinado)

Protocolo 1497788

PORTARIA Nº 454/2023/GP/DETRAN-MT

O PRESIDENTE DO DEPARTAMENTO DE TRÂNSITO DO ESTADO DE MATO GROSSO - DETRAN-MT, no uso de suas atribuições legais, e nos termos da Resolução nº 789/2020 do CONTRAN e a Portaria nº 341/2015, do DETRAN/MT;

Considerando o que consta no processo nº DETRAN-PRO-2023/20111; Resolve:

Art. 1º - Credenciar a título precário a empresa **AUTO ESCOLA CAMPOS LTDA- AUTO ESCOLA CAMPOS** inscrita no CNPJ sob o nº 41.157.081/0001-15, com sede à **AVENIDA MINAS GERAIS, 1430. JARDIM DAS PALMEIRAS, CAMPO NOVO DO PARECIS/MT**, como CFC de classificação "AB", passando o referido CFC, a partir da data de publicação desta Portaria, atuar com nova sede junto ao município de CAMPOS DE JULIO/MT, situado na **AV VALDIR MASUTTI, 430N. QUADRA14 LOTE 03 SALA 03, BOM JARDIM** com autorização para atuar no processo de formação teórica e prática de condutores de veículos automotores;

Art. 2º - O campo de atuação do CFC será a circunscrição do município de Campos de Júlio/MT e a movimentação dos processos deverá ser protocolada junto à CIRETRAN daquele município;

Art. 3º - A vistoria in loco será realizada de acordo com o cronograma estratégico da Coordenadoria de Credenciamento, com prévio agendamento.

Art. 4º - Constatando que o estabelecimento vistoriado esteja em desacordo com os vídeos apresentados para análise, este estará sujeito a pena de descredenciamento.

Art. 5º - Esta Portaria entrará em vigor na data de sua publicação. Registre-se. Publique-se. Cumpra-se.

Cuiabá-MT, 20 de setembro de 2023.

GUSTAVO REIS LOBO DE VASCONCELOS
Presidente do DETRAN-MT
(Original assinado)

Protocolo 1497795

PORTARIA Nº 455/2023/GP/DETRAN-MT

Dispõe sobre o cancelamento do processo de Transferência de Jurisdição;

O Coordenador de RENAVAL, no uso das atribuições que lhe confere o Decreto nº 284, de 18 de maio de 2023;

Considerando o Ofício Circular n. 13/2016/SEI/CGIE/DENATRAN/SE, que trata com relação a transferência fraudulenta de veículos para outra UF;

Considerando o DESPACHO Nº 14700/2023/CORENAVAM/DETRAN, expedido com base nos autos do Processo DETRAN-PRO-2023/16844, da Gerência de Regularização de Veículos - GRV, que apurou fraude na transferência de propriedade e de jurisdição para Mato Grosso; resolve:

Art. 1º. Cancelar, com fulcro na Lei Estadual n. 7.692 de 2002 e Portaria n. 203 de 1999 do DENATRAN, o serviço de Transferência de Propriedade e Jurisdição, bem como o Certificado de Registro de Veículo n. 233732772578, do veículo de marca/modelo 316195-SCANIA/R540 A6X4 (Nacional), chassi 9BSR6X400N4010146, placa RWA7B59, de DESIGN COMERCIO DE COLCHAO E ESTOFADOS EIRELI, em razão de fraude no laudo de vistoria veicular.

Art. 2º Esta Portaria entra em vigor na data de sua publicação.

Cuiabá, 20 de setembro de 2023.

Dauson José da Silva
Coordenador de RENAVAL
DETRAN-MT

Protocolo 1497800

PORTARIA Nº 456/2023/GP/DETRAN-MT

O **PRESIDENTE DO DEPARTAMENTO ESTADUAL DE TRÂNSITO DE MATO GROSSO - DETRAN/MT**, no uso das atribuições que lhe são conferidas e nos termos do Art. 117 da Lei Federal nº. 14.133/2021, resolve:

Art. 1º Designar os servidores elencados abaixo para acompanhar, fiscalizar o Contrato nº 041/2023 - 3S ASSESSORIA, CONSULTORIA E COMÉRCIO, CNPJ nº 49.948.321/0001-01.

Processo: DETRAN-PRO-2023/10970.02

Objeto: Contratação de empresa para fornecimento de gêneros alimentícios para atender as atividades de capacitação, eventos e ações educativas.

Valor: R\$ 124.500,00.

Lotes: 04 e 05

I - Fiscal Titular: Rosane G. P. Polzi - Matrícula nº 250XXX

II - Fiscal Substituto: Gresielia H. V. Almeida - Matrícula nº 126XXX

Lotes: 03 e 06

I - Fiscal Titular: Marlon S. de Souza - Matrícula nº 288XXX

II - Fiscal Substituto: Leila P. de Castro - Matrícula nº 225XXX

Lotes: 02 e 03

I - Fiscal Titular: Tania F. Lima - Matrícula nº 286XXX

II - Fiscal Substituto: Vania R. S. Queiroz - Matrícula nº 127XXX

III - Gestor Titular: Phelipe Marcel Silva de Campos - Matrícula nº 228XXX

IV - Gestor Substituto: Raquel Sulek Vaz Guimarães - Matrícula nº 301XXX

Art. 2º As atribuições dos Fiscais/Gestores estão previstas na PORTARIA Nº 437/2018/GP/DETRAN/MT, publicada no Diário Oficial do Estado de Mato Grosso nº 27294, em 05 de julho de 2018, pág. 145 a 149, e já são exigíveis desde a assinatura do Contrato.

Art. 3º Fica revogada a PORTARIA Nº 430/2023/GP/DETRAN/MT, publicada no Diário Oficial do Estado Nº 28.581 em 12 de setembro de 2023 na Página 201, passando a vigorar o exposto no art. 1º desta Portaria, com efeitos a partir de 15/09/2023.

Publique-se. Registra-se. Cumpra-se.

Cuiabá/MT, 20 de setembro de 2023.

PAULO HENRIQUE LIMA MARQUES

Diretor de Administração Sistemática do DETRAN-MT
(Original assinado)

GUSTAVO REIS LOBO DE VASCONCELOS

Presidente do DETRAN-MT
(Original assinado)

Protocolo 1497813

PORTARIA Nº 457/2023/GP/DETRAN/MT

O **PRESIDENTE DO DEPARTAMENTO ESTADUAL DE TRÂNSITO DE MATO GROSSO - DETRAN/MT**, no uso das Atribuições que lhe são conferidas e nos termos do art. 117 da Lei Federal nº 14.133/2021, **RESOLVE:**

Art. 1º Designar os servidores elencados abaixo para acompanhar, fiscalizar o Contrato nº 046/2023 - STILUS MÁQUINAS E EQUIPAMENTOS DE ESCRITÓRIO LTDA, inscrita no CNPJ sob o nº 05.870.717/0001-08.

Objeto: Aquisição de Condicionadores de Ar (Tipo HI WALL) incluindo instalação, para atender os Órgãos/Entidades do Poder Executivo do Estado de Mato Grosso, que deriva da adesão à Ata de Registro de Preços no 017/2022/SEPLAG, decorrente do Pregão Eletrônico no. 016/2022/SEPLAG, em conformidade com o Termo de Referência apresentado e demais anexos, independente de transcrição.

I - Fiscal Titular: Johnathan Costa Santos - Matrícula: 322XXX

II - Fiscal Substituto: João Vitor Caldas Cerqueira - Matrícula: 302XXX

III - Gestor Titular: Whyldson Figueredo Pintel - Matrícula N.º 140XXX

IV - Gestor Substituto: Paulo de Brito Ferreira - Matrícula N.º 104XXX

Art. 2º As atribuições dos Fiscais/Gestores estão previstas na **PORTARIA Nº 437/2018/GP/DETRAN/MT**, publicada no Diário Oficial do Estado de Mato Grosso nº 27294, em 05 de julho de 2018, pág. 145 a 149, e já são exigíveis desde a assinatura do contrato.

Publique-se. Registra-se. Cumpra-se.

Cuiabá/MT, 20 de setembro de 2023.

PAULO HENRIQUE LIMA MARQUES

Diretor de Administração Sistemática do DETRAN/MT
(Original assinado)

GUSTAVO REIS LOBO DE VASCONCELOS

Presidente DETRAN/MT
(Original assinado)

Protocolo 1497817

MTI**EMPRESA MATO-GROSSENSE DE TECNOLOGIA DA INFORMAÇÃO****PORTARIA CONJUNTA Nº 003/2023/MTI/SEFAZ**

O Diretor Presidente da Empresa Mato-grossense de Tecnologia da Informação - MTI, no uso de suas atribuições legais, em conjunto com o Secretário de Estado de Fazenda de Mato Grosso, em razão do Decreto nº 1.413 de 20 de junho de 2022, que previu a modalidade de teletrabalho aos servidores que tenham filho, cônjuge ou ascendente em primeiro grau com deficiência que lhes sejam dependentes, nos termos da Lei Complementar nº 709 de 20 de dezembro de 2021.

CONSIDERANDO a instrução dos autos MTI-PRO-2023/01268, bem como a Manifestação Jurídica nº 117/SGACI/2023;

RESOLVEM:

Art. 1º Conceder, com fundamento no art. 1º do Decreto nº 1.413 de 20 de junho de 2022, a modalidade de teletrabalho ao Empregado Público **AESIO MITSUI TOMINAGA**, matrícula nº 8758310, no cargo de Analista de TI, lotado na Coordenadoria de Desenvolvimento e Sustentação do FIPLAN/CDSF/SACE/SEFAZ, através do Termo de Cooperação nº 114/2021/SEFAZ/MTI, pelo período de 1 (um) ano, a partir de 28 de agosto de 2023, conforme Processo MTI-PRO-2023/01268.

Art. 2º O acompanhamento do teletrabalho será realizado pela SEFAZ;

Art.3º Esta portaria possui efeitos a partir de 28/08/2023.

REGISTRE-SE. PUBLIQUE-SE. CUMPRE-SE

Cuiabá-MT, 06 de setembro de 2023.

Cleberon Antônio Sávio Gomes

Diretor Presidente da MTI

Rogério Luiz Gallo

Secretário de Estado de Fazenda de Mato Grosso

Protocolo 1497732

EMPAER**EMPRESA MATOGROSSENSE DE PESQUISA, ASSISTENCIA E EXTENSÃO RURAL S/A****EMPRESA MATO-GROSSENSE DE PRESQUISA, ASSISTÊNCIA E EXTENSÃO RURAL - EMPAER/MT****EXTRATO DO CONTRATO DE FORNECIMENTO Nº. 037/2023/ EMPAER-MT**

Processo Administrativo nº: EMPAER-PRO-2023/01892

I-CONTRATANTE: EMPRESA MATO-GROSSENSE DE PESQUISA, ASSISTÊNCIA E EXTENSÃO RURAL.

II - CONTRATADA: VTPRINT OUTDOOR E GRÁFICA LTDA

III-OBJETO: O objeto refere-se à Contratação de empresa especializada em confecção e fornecimento de banners para atender a demanda da EMPAER-MT na realização de eventos, feiras, entre outros. Os detalhes relativos às especificações e quantidades requeridas estão devidamente descritos no Termo de Referência nº039/2023/CAL/DAS/EMPAER-MT.

V-RATIFICAÇÃO: Esta contratação decorre de Autorização da Diretora de Administração Sistemática/Ordenadora de Despesas (Portaria nº 068/2019/

EMPAER), nos termos do Termo de Referência nº 039/2023/CAL/DAS/EMPAER-MT, com fundamentos disposto na Lei Federal nº 13.303/2016 em seu art. 29, inc. II, Decreto Estadual nº 840/2017 e suas alterações e demais legislações correlatas, na Orientação Jurídico-Normativa 012/CPPGE/2020 do Processo nº 2.699/CPPGE/2020 que trata de Parecer Referencial de Contratações de Pequeno Valor das Estatais.

VI - PREÇO TOTAL GLOBAL DO CONTRATO: R\$ 9.480,00 (nove mil e quatrocentos e oitenta reais).

VII- DOTAÇÃO ORÇAMENTÁRIA:

Unidade Orçamentária	Ação	Elemento e sub-elemento de Despesa	Fonte
12401	2365-9900	3.3.90.30.61	1500

VIII- FISCAL/GESTOR: A Sr.ª Lara Maria Valezi Jordani, como fiscal responsável pelo recebimento e o Sr. Geraldo Donizeti Lucio, como fiscal substituto.

IX - ASSINAM: Pela EMPAER/MT a Ordenadora de Despesas (Portaria nº 068/2019/EMPAER) a Sr.ª Flávia de Souza Almeida e pela Contratada a Sr.ª Priscila Consani das Mercês.

Flávia de Souza Almeida

Diretora de Administração Sistêmica - DAS
Ordenadora de Despesas
(Portaria 068/2019)
EMPAER-MT
(original assinado)

Protocolo 1497592

**EXTRATO DO TERMO DE COOPERAÇÃO Nº 291-2023/EMPAER/
PREFEITURA MUNICIPAL DE NOVA CANAÃ DO NORTE-MT**

Extrato do Termo de Cooperação nº 291/2023, entre a Empresa Mato-grossense de Pesquisa, Assistência e Extensão Rural - EMPAER-MT e a Prefeitura Municipal de Nova Canaã do Norte-MT.

OBJETO: Constitui o objeto do presente Termo de Cooperação a cooperação recíproca entre os partícipes, sem repasse financeiro, para viabilizar a prestação dos serviços de assistência técnica e extensão rural aos agricultores familiares do município.

PARÁGRAFO ÚNICO - Para cumprimento do objeto acima a EMPAER-MT e o Município de Nova Canaã do Norte - MT, via Secretaria Municipal de Agricultura, desenvolverão ações de gestão integrada..

VIGÊNCIA: O presente Termo de Cooperação terá sua vigência por 24 (vinte e quatro) meses, contados a partir da data de sua publicação e podendo ser prorrogado por acordo das partes mediante Termo Aditivo, desde que devidamente justificado e com antecedência mínima de 30 (trinta) dias antes do término da vigência.

ASSINAM: Pela EMPAER-MT seu Presidente Renaldo Loffi e pela Prefeitura Municipal de Nova Canaã do Norte - MT, seu Prefeito Rubens Roberto Rosa.

(Original Assinado)

Cuiabá-MT, 20 de setembro de 2023.

Protocolo 1497718

**INSTRUÇÃO NORMATIVA DA DIRETORIA TÉCNICA DE ASSISTÊNCIA
TÉCNICA, EXTENSÃO RURAL, PESQUISA E FOMENTO - DIATER - Nº
004/2023**

DISPÕE SOBRE A PADRONIZAÇÃO DE PROCEDIMENTOS A SEREM ADOTADOS POR TODOS OS EMPREGADOS VINCULADOS À ATER, REFERENTES AO CRÉDITO RURAL.

O Diretor-Presidente da Empresa Mato-Grossense de Pesquisa, Assistência e Extensão Rural - EMPAER-MT, no uso de suas atribuições legais que lhe confere o artigo 9º, da lei nº 461/2.011 e artigo 15, do Estatuto da Empresa. **CONSIDERANDO** a necessidade da padronização dos procedimentos para controle, monitoramento e análise de arrecadação de Crédito Rural, ficam estabelecidas as seguintes normas.

RESOLVE:

Art. 1º - O lançamento via SAGAE das arrecadações do **Crédito Rural** será de responsabilidade:

I - Do **Escritório Local**, que deverá lançar no SAGAE diariamente os projetos elaborados/protocolizados, assim como, a sua contratação.

II - Da **Coordenação Regional**, que deverá fazer o acompanhamento diário dos lançamentos no SAGAE de todos os escritórios de sua coordenação.

Art. 2º - A Gerência de Crédito Rural fará o acompanhamento e

análise dos lançamentos no SAGAE referente aos dados de crédito rural.

Art. 3º - A taxa de 0,5% dos projetos elaborados e protocolizados no agente financeiro deverá ser recolhida através do DAR1 SEFAZ/MT na data da sua contratação.

Parágrafo Único: É de responsabilidade do técnico prestador do serviço fazer a emissão do DAR1 e acompanhar o seu pagamento.

Art. 4º - Todos os demais serviços passivos de cobrança deverão ter a taxa recolhida por ocasião da entrega dos mesmos, através do DAR1 SEFAZ/MT.

Art. 5º. Esta Instrução Normativa entra em vigor a partir desta data. Registrada, Cumpra-se.

Cuiabá, 19 de setembro de 2023.

Renaldo Loffi

Diretor - Presidente
(original assinado)

Denise Maria Ávila Gutterres e Silva

Diretora de Assistência Técnica e Extensão Rural
(original assinado)

Protocolo 1497344

INSTRUÇÃO NORMATIVA Nº 001/2023

DISPÕE SOBRE A **FORMALIZAÇÃO DOS TERMOS DE COOPERAÇÃO** NO ÂMBITO DA EMPRESA MATO-GROSSENSE DE PESQUISA, ASSISTÊNCIA E EXTENSÃO RURAL - EMPAER-MT.

O Diretor-Presidente da Empresa Mato-Grossense de Pesquisa, Assistência e Extensão Rural - EMPAER-MT, no uso de suas atribuições legais que lhe confere o artigo 9º, da lei nº 461/2.011 e artigo 15, do Estatuto da Empresa.

CONSIDERANDO a Instrução Normativa conjunta SEPLAN/SEFAZ/CGE Nº 001/2017, que trata sobre a manifestação de vontades entre as partes cooperantes:

RESOLVE:

Art. 1º. Determinar os procedimentos e documentos que deverão ser instrumentalizados via abertura de processo administrativo junto ao setor de protocolo da empresa, devendo ser adotadas pela Diretoria de Assistência Técnica, Extensão Rural, Pesquisa e Fomento, Diretoria de Administração Sistêmica, em conjunto com as Unidades Regionais/Locais de Ater/Pesquisa/Fomento:

- I. As Diretorias ou as Unidades Regionais de Ater/Pesquisa/Fomento deverão formalizar, via comunicação interna, a intenção das Entidades Públicas Nacionais, internacionais ou Instituições Privadas a firmar com a Empaer-MT o Termo de Cooperação;
- II. Parecer Técnico das Diretorias ou das Unidades Regionais/Locais de Ater/Pesquisa/Fomento, destacando a necessidade e as vantagens relacionadas ao Termo de Cooperação;
- III. A Minuta do Termo de Cooperação para Execução ficará disponível no site da Empaer-MT;
- IV. Formalizar um Plano de Trabalho a ser elaborado em conjunto com as Entidades Públicas Nacionais, internacionais ou Instituições Privadas e a Empaer-MT, contendo especificação do plano;
- V. Após a negociação do Termo de Cooperação para Execução, as partes envolvidas deverão analisar se o Plano de Trabalho está de acordo com o Termo. Depois enviá-los à Gerência de Convênios, **caso a EMPAER-MT seja o cooperado (executor)**, para alimentar o Sistema de Gestão de Convênios de Mato Grosso - SIGCon;
- VI. A Gerência de Convênios, fará a análise/ajuste do Termo e o submeterá à aprovação da Diretoria competente, depois enviará à Unidade Jurídica da empresa para chancela, encaminhando-os ao Diretor-Presidente para homologação e assinatura;
- VII. Após a assinatura do Termo pelo Diretor-Presidente, em 4 (quatro) vias, a Gerência de Convênios encaminhará o mesmo ao Coordenador de Ater/Pesquisa para providências;
- VIII. Depois de concluídas as assinaturas, deverão ser obedecidas à seguinte distribuição das vias originais: 01 (uma) via cooperante, 01 (uma) via Cooperado, 01 (uma) via Unidade Regional e 01 (uma) via Unidade Local;
- IX. A publicação do Extrato do Termo no Diário Oficial do Estado - D.O.E ficará sob a responsabilidade da Gerência de Convênios que encaminhará cópia da publicação a cada uma das partes envolvidas.

Art. 2º. Para fins do disposto nesta Instrução Normativa considera-se:

- I. Unidades Regionais/Locais de Ater/Pesquisa/Fomento: Coordenadoria Regionais, Escritórios Locais, Centros Regionais de

Pesquisa e Transferência de Tecnologias e Campos Experimentais de produção;

II. Termo de Cooperação para Execução: Instrumento legal que tem por objeto a execução desconcentrada, em regime de mútua colaboração, de programas, projetos e/ou atividades de interesse comum, que resulte no aprimoramento das ações de governo, sem que haja transferência de bens ou recursos financeiros;

III. Cooperante (Demandante): Órgãos ou Entidades da Administração Pública Estadual, detentor da ação governamental e/ou atividade técnica a ser executada por outro partícipe;

IV. Cooperado (Executor): Órgãos ou Entidades da Administração Pública Federal, Estadual e dos Municípios, bem como as entidades afins, que assumam a responsabilidade pela execução do objeto do Cooperante em razão de conveniência administrativa e/ou decorrente do interesse público.

Art. 3º. Será de responsabilidade das Unidades Regionais/Locais de Ater, Pesquisa e Fomento, o envio anual, do Relatório de Execução das Atividades Programadas no Plano de Trabalho à Gerência de Convênios, devendo o mesmo ser assinado pelo responsável da Unidade e Cooperado.

Art. 4º. A Gerência de Convênios deverá encaminhar cópia do Relatório de Atividades à Diretoria de Assistência Técnica, Extensão Rural, Pesquisa e Fomento e à Diretoria de Administração Sistemática, após seu recebimento.

Art. 5º. Além das exigências de que trata esta Instrução Normativa, deverão ser cumpridas as disposições estabelecidas na Instrução Normativa conjunta SEPLAN/SEFAZ/CGE Nº 001/2017.

Parágrafo Único - A Coordenação dos Termos de Cooperação para Execução ficará sob a responsabilidade da Gerência de Convênios, a quem compete dirimir as dúvidas técnicas operacionais dos mesmos.

Art. 6º. Esta Instrução Normativa entra em vigor a partir desta data. Registrada, Cumpra-se.

Cuiabá-MT, 19 de setembro de 2023

RENALDO LOFFI

Diretor-Presidente da EMPAER-MT
(original assinado)

FLÁVIA DE SOUZA ALMEIDA

Diretora de Administração Sistemática
(original assinado)

DENISE MARIA ÁVILA GUTTERRES E SILVA

Diretora de Assistência Técnica e Extensão Rural
(original assinado)

MÁRCIO LUÍS KUHN

Diretor de Pesquisa e Fomento
(original assinado)

Protocolo 1497345

METAMAT

COMPANHIA MATOGROSSENSE DE MINERAÇÃO

EXTRATO DA PORTARIA Nº 113/2023/METAMAT

A Diretoria da Companhia Mato-grossense de Mineração - METAMAT, no uso de suas atribuições legais, prevista no Estatuto Social desta, e por seu Regimento Interno e suas alterações posteriores.

RESOLVE

NOMEAR, a Senhora ELOHAINNE EDUARDA MORAES DE ARRUDA VILELA no Cargo de Assessor Especial 3, Nível ASP-03, desta Companhia.

Esta Portaria entra em vigor na data de 21/09/2023.

Registre-se e cumpra-se.

Cuiabá-MT, 20 de Setembro de 2023.

JULIANO JORGE BORACZYNSKI

Diretor Presidente
METAMAT

JEFERSON WAGNER RAMOS

Diretor Administrativo e Financeiro
METAMAT

Protocolo 1497731

CONVOCAÇÃO REUNIÃO DO CONSELHO FISCAL/METAMAT/2023

O Diretor Presidente da Companhia Mato-Grossense de Mineração - METAMAT, no uso de suas atribuições que lhe são conferidas pelo Estatuto desta Companhia, CONVOCA os membros do Conselho Fiscal para participarem e assim deliberar, sobre o Relatório Contábil referente ao mês de agosto de 2023, em Reunião Ordinária, a realizar-se na sede administrativa da Cia, às 10h00 do dia 22 de setembro de 2023.

JULIANO JORGE BORACZYNSKI

Diretor Presidente
METAMAT

Protocolo 1497820

MTPREV

MATO GROSSO PREVIDÊNCIA

ATO Nº 2724/2023

O GOVERNADOR DO ESTADO DE MATO GROSSO E O COMANDANTE GERAL DA POLÍCIA MILITAR DO ESTADO DE MATO GROSSO, no uso de suas atribuições legais e tendo em vista o que consta do Processo nº. 2023.0.06217 **E-Turmalina**, do Mato Grosso Previdência, bem como nos termos da decisão proferida pelo Tribunal de Justiça de Mato Grosso **exarada no Recurso em Mandado de Segurança n. 71301/MT(2023/0146644-3)**, resolvem **ANULAR**, o Ato Governamental nº 5.536/2020, público no Diário Oficial n. 27.681 de 30/01/2020 o qual tornou sem efeito o Ato Governamental n. 4.185/2011, de 27/09/2011, publicado no Diário Oficial da mesma data, que demite dos quadros de inativos da Polícia Militar do Estado de Mato Grosso o Srº **ADALBERTO SOUZA BATISTA**, matrícula 28791, RG PMMT n. 876.***, CPF sob o nº 353.***-91, na graduação de **TERCEIRO SARGENTO - PM**, Nível "003", Transferido para a Inatividade a pedido, mediante Reserva Remunerada Proporcional, sendo a liquidação de valores a receber referentes ao período em que o militar permaneceu excluído da situação de inatividade, deverão ser apurados na fase do cumprimento de sentença, observado o rito dos precatórios do art. 100 da CRFB/1988, conforme Portaria nr 50.302, publicado no Diário Oficial nº 28.539 de 12/07/2023.

Palácio Paiaguás, em Cuiabá-MT, 21 de setembro de 2023.

MAURO MENDES

Governador do Estado
(Assinado digitalmente)

ALEXANDRE CORREA MENDES-CEL PM

Comandante-Geral da Polícia Militar
(Assinado digitalmente)

Protocolo 1497799

ATO Nº 2729/2023

O GOVERNADOR DO ESTADO DE MATO GROSSO E O COMANDANTE GERAL DA POLÍCIA MILITAR DO ESTADO DE MATO GROSSO, no uso de suas atribuições legais e tendo em vista o que consta do **Processo nº 2023.0.02447**, e seus apensos, do Mato Grosso Previdência, bem como os termos da decisão judicial proferida nos autos do processo nº 0005118-31.2012.8.11.0041, em trâmite na 3ª Vara Especializada da Fazenda Pública de Cuiabá/MT, resolvem retificar, em parte, o Ato Governamental nº 318/2010, de 20.01.2010, publicado no Diário Oficial da mesma data, referente a transferência "ex officio" para a Inatividade, mediante Reforma, do Sr. **VICTOR FERREIRA DE MORAIS**, portador do RG nº 881.***/PMMT e do CPF nº 830.***-49, procedendo-se da seguinte forma:

ONDE SE LÊ:

"... resolve Transferir, "ex officio" para a Inatividade, mediante Reforma, o Sr. **ROSEMIR FERREIRA DE MORAIS**, portador do RG nº 881.***/PMMT e do CPF nº 830.***-49, **no posto de SOLDADO-PM, Classe "C"**, contando com 07 (sete) anos, 08 (oito) meses e 04 (quatro) dias de serviços prestados na Corporação, período de 26.03.2002 à 30.11.2009..."

LEIA - SE:

"... resolvem Transferir, "ex officio" para a Inatividade, mediante Reforma, o Sr. **VICTOR FERREIRA DE MORAIS**, portador do RG nº

881.***/PMMT e do CPF nº 830.***-49, **na graduação de TERCEIRO SARGENTO, com efeitos a partir de 18/03/2015, LC 541/2014, N-003**, contando com 07 (sete) anos, 08 (oito) meses e 04 (quatro) dias de serviços prestados na Corporação, período de 26.03.2002 à 30.11.2009..."

Palácio Paiaguás, em Cuiabá-MT, 21 de setembro de 2023.

MAURO MENDES

Governador do Estado
(Assinado digitalmente)

ALEXANDRE CORREA MENDES-CEL PM

Comandante-Geral da Polícia Militar
(Assinado digitalmente)

Protocolo 1497802

Portaria n.º 664/2023 - MTPREV

O DIRETOR PRESIDENTE DO MATO GROSSO PREVIDÊNCIA, no uso de suas atribuições que lhes são conferidas por Lei, resolve deferir Averbação de Tempo de Serviço/Contribuição do(a) servidor(a) JOILSON CESAR DE AMORIM LEONCO, matrícula 97356, ocupante do cargo de INVESTIGADOR DE POLÍCIA, lotado no órgão POLÍCIA JUDICIÁRIA CIVIL, nos termos do processo 970/2023-139:

Averbem-se: 11 anos, 05 meses e 10 dias de tempo de contribuição para o **Regime Geral de Previdência Social (RGPS)**, de acordo com a Certidão de Tempo de Contribuição emitida pelo **INSS** em **29/08/2023** sob o N.º **12001150.1.00069/23-4**, nos seguintes termos:

Fundamentação Legal: Artigo 1º da Lei nº. 5.027, de 17 de junho de 1986:

Tempo Averbado Privado:

Período	Tempo	Empregador	Função/Cargo
01/10/1986 a 01/12/1988	2 Anos, 2 Meses e 1 Dia	Saturnino Rodrigues Filho	Auxiliar de Escritório
01/03/1991 a 31/03/1992	1 Ano e 1 Mês	J. Estevão e Cia LTda	Almoxarife
01/06/1992 a 30/10/1994	2 Anos e 5 Meses	Carneiro e Machado Ltda	Servidores Gerais
19/12/1994 a 28/02/1995	2 Meses e 12 Dias	Ferragem Bigolin Comércio e Construções LTDA	Motorista
01/03/1995 a 31/05/1996	1 Ano e 3 Meses	Bigolin Materias para Construção Ltda	Motorista
03/06/1996 a 01/02/1997	7 Meses e 29 Dias	Rodoban Transportes Terrestres e Aéreos LTDA	Motorista
16/07/1997 a 08/08/1997	23 Dias	Plantão Administradora de Serviços LTDA	Auxiliar de Escritório
01/06/1998 a 30/10/1998	5 Meses	Boa Vista Corretora de Seguros S C Ltda	Auxiliar Administrativo
26/11/1998 a 02/01/1999	1 Mês e 7 Dias	TRANSVUPT Transportes e Entregas Rápidas LTDA	Entregador
03/01/1999 a 31/01/2002	3 Anos e 28 Dias	TRANSVUPT Transportes e Entregas Rápidas LTDA	Entregador

Cuiabá-MT, 15 de Setembro de 2023.

Elliton Oliveira de Souza

Diretor-Presidente da MTPREV
(Original Assinado)

Protocolo 1497595

Portaria n.º 660/2023 - MTPREV

O DIRETOR PRESIDENTE DO MATO GROSSO PREVIDÊNCIA, no uso de suas atribuições que lhes são conferidas por Lei, resolve deferir Averbação de Tempo de Serviço/Contribuição do(a) servidor(a) MARILZA DE FATIMA CASTILHO DOS SANTOS, matrícula 45654, ocupante do cargo de PROFESSOR EDUC. BÁSICA, lotado no órgão SECRETARIA DE ESTADO DE EDUCAÇÃO, nos termos do processo 968/2023-139:

Averbem-se: 08 anos, 03 meses e 02 dias de tempo de contribuição, para o **Regime Geral de Previdência Social (INSS)**, de acordo com a Certidão de Tempo de Contribuição emitida pelo **INSS** em **05/09/2023** sob o N.º **08001180.1.00284/23-0**, nos seguintes termos:

Fundamentação legal: artigo 1º da Lei nº. 5.027, de 17 de junho de 1986:

Tempo Averbado Privado:

Período	Tempo	Empregador	Função/Cargo
17/12/2005 a 31/12/2005	14 Dias	Per. Contr. CNIS 13	Não informado
01/01/2006 a 31/07/2006	7 Meses	Per. Contr. CNIS 13	Não informado
23/12/2006 a 31/12/2006	8 Dias	Per. Contr. CNIS 13	Não informado
01/01/2007 a 30/06/2007	6 Meses	Per. Contr. CNIS 13	Não informado
01/07/2007 a 30/11/2007	5 Meses	Per. Contr. CNIS 13	Não informado

Fundamentação legal: artigo 127 da Lei Complementar 04/1990:

Tempo Averbado Público em Mato Grosso:

Período	Tempo	Empregador	Função/Cargo
16/12/1998 a 31/12/1998	15 Dias	Estado de Mato Grosso	Professor
08/02/1999 a 31/12/1999	10 Meses e 23 Dias	Estado de Mato Grosso	Professor
07/02/2000 a 31/12/2000	10 Meses e 24 Dias	Estado de Mato Grosso	Professor
12/02/2001 a 31/12/2001	10 Meses e 19 Dias	Estado de Mato Grosso	Professor
01/01/2002 a 08/02/2002	1 Mês e 8 Dias	Estado de Mato Grosso	Professor
06/03/2002 a 31/12/2002	9 Meses e 25 Dias	Estado de Mato Grosso	Professor
10/02/2003 a 31/12/2003	10 Meses e 21 Dias	Estado de Mato Grosso	Professor
09/02/2004 a 17/12/2004	10 Meses e 9 Dias	Estado de Mato Grosso	Professor
14/02/2005 a 16/12/2005	10 Meses e 3 Dias	Estado de Mato Grosso	Professor
01/08/2006 a 22/12/2006	4 Meses e 22 Dias	Estado de Mato Grosso	Professor
01/12/2007 a 21/12/2007	21 Dias	Estado de Mato Grosso	Professor

Obs: Os períodos de: **16 a 31/12/1998, 08/02 a 31/12/1999, 07/02 a 31/12/2000, 12/02 a 31/12/2001, 01/01 a 08/02/2002, 06/03 a 31/12/2002, 10/02 a 31/12/2003, 09/02 a 17/12/2004, 14/02 a 16/12/2005, 01/08 a 22/12/2006 e 01/12 a 21/12/2007, averbados, serão** computados para fins de aposentadoria especial no cargo de Professor, nos termos do § 5º do artigo 40 e § 8º do artigo 201, ambos da Constituição Federal, uma vez que foram exercidos na função do magistério.

Cuiabá-MT, 15 de Setembro de 2023.

Elliton Oliveira de Souza

Diretor-Presidente da MTPREV
(Original Assinado)

Protocolo 1497596

Portaria n.º 659/2023 - MTPREV

O DIRETOR PRESIDENTE DO MATO GROSSO PREVIDÊNCIA, no uso de suas atribuições que lhes são conferidas por Lei, resolve deferir **Averbação de Tempo de Serviço Militar** do(a) servidor(a) DIOCY BALTA SOARES, matrícula 117314, ocupante do cargo de POLICIAL PENAL, lotado no órgão SECRETARIA DE ESTADO DE SEGURANÇA PÚBLICA, nos termos do processo 967/2023-139:

Averbem-se: 09 meses e 23 dias de tempo de serviço militar prestado ao Ministério da Defesa/Exército Brasileiro - Comando da 13ª Brigada de Infantaria Motorizada; Posto/Graduação: Soldado, no período de **16/05/1973 a 08/03/1974**, para todos os efeitos, nos termos do artigo 127, da Lei Complementar nº 04, de 15 de outubro de 1990, com aplicação do § 1º, do artigo 5º, da Emenda Constitucional nº 103, de 12 de novembro de 2019 e parágrafo único do artigo 7º, da Emenda Constitucional nº 92, de 21 de agosto de 2020.

TEMPO AVERBADO FORÇAS ARMADAS:			
Período	Tempo	Empregador	Função/Cargo
16/05/1973 a 08/03/1974	9 Meses e 23 Dias	Exército Brasileiro	Soldado

Cuiabá-MT, 14 de Setembro de 2023.

Elliton Oliveira de Souza
Diretor-Presidente da MTPREV
(Original Assinado)

Protocolo 1497597

Portaria n.º 658/2023 - MTPREV

O DIRETOR PRESIDENTE DO MATO GROSSO PREVIDÊNCIA, no uso de suas atribuições que lhes são conferidas por Lei, resolve deferir **Averbação de Tempo de Serviço/Contribuição** do(a) servidor(a) ITANAEL JESUS CORREA DE LEMOS, matrícula 115311, ocupante do cargo de POLICIAL PENAL, lotado no órgão SECRETARIA DE ESTADO DE SEGURANÇA PÚBLICA, nos termos do processo 965/2023-139:

Averbem-se: 04 anos, 11 meses e 29 dias de tempo de contribuição, para o Regime Geral de Previdência Social (RGPS), de acordo com a Certidão de Tempo de Contribuição emitida pelo INSS em 17/06/2022 sob o Nº 21035080.1.00668/22-1, nos seguintes termos:

Fundamentação Legal: Artigo 1º da Lei nº. 5.027, de 17 de junho de 1986:			
Tempo Averbado Privado:			
Período	Tempo	Empregador	Função/Cargo
01/07/1988 a 06/11/1989	1 Ano, 4 Meses e 6 Dias	Master Tratores e Peças LTDA.	Não informado
01/06/1991 a 30/04/1992	11 Meses	Condomínio Residencial Vila Verde	Não informado
01/06/1995 a 12/12/1995	6 Meses e 12 Dias	Centro Educacional Albert Einstein	Não informado
01/04/2000 a 02/05/2002	2 Anos, 1 Mês e 2 Dias	IUNI Educacional - UNIC - Tangará da Serra	Não informado

Fundamentação Legal: Artigo 130, inciso I, da Lei Complementar 04/1990:			
Tempo Averbado Público em Outro Ente:			
Período	Tempo	Empregador	Função/Cargo
15/08/1994 a 23/09/1994	1 Mês e 9 Dias	Empresa Brasileira de Correios e Telégrafos	Não informado

Cuiabá-MT, 14 de Setembro de 2023.

Elliton Oliveira de Souza
Diretor-Presidente da MTPREV
(Original Assinado)

Protocolo 1497598

Portaria n.º 665/2023 - MTPREV

O DIRETOR PRESIDENTE DO MATO GROSSO PREVIDÊNCIA, no uso de suas atribuições que lhes são conferidas por Lei, resolve deferir **Averbação de Tempo de Serviço/Contribuição** do(a) servidor(a) TELMA DE OLIVEIRA SILVA FERNANDES, matrícula 212764, ocupante do cargo de APOIO ADM. EDUC. PROFISSIONALIZADO-30, lotado no órgão SECRETARIA DE ESTADO DE EDUCAÇÃO, nos termos do processo 971/2023-139:

Averbem-se: 03 anos, 07 meses e 27 dias de tempo de contribuição para o Regime Geral de Previdência Social (RGPS), de acordo com a Certidão de Tempo de Contribuição emitida pelo INSS em 23/08/2023 sob o Nº 03001070.1.00167/23-8, nos seguintes termos:

Fundamentação Legal: Artigo 127 da Lei Complementar 04/1990:			
Tempo Averbado Público em Mato Grosso:			
Período	Tempo	Empregador	Função/Cargo
02/02/2009 a 23/12/2009	10 Meses e 22 Dias	Estado de Mato Grosso	Apoio Administrativo
01/02/2010 a 23/12/2010	10 Meses e 23 Dias	Estado de Mato Grosso	Apoio Administrativo

Fundamentação Legal: Artigo 130, inciso I, da Lei Complementar 04/1990:

Tempo Averbado Público em Outro Ente:			
Período	Tempo	Empregador	Função/Cargo
04/04/2011 a 31/12/2011	8 Meses e 28 Dias	Município de Colniza	Ascensorista
05/03/2012 a 21/05/2012	2 Meses e 17 Dias	Município de Colniza	Ascensorista
11/06/2012 a 09/10/2012	3 Meses e 29 Dias	Município de Colniza	Ascensorista
14/02/2013 a 12/09/2013	6 Meses e 29 Dias	Município de Colniza	Ascensorista

Cuiabá-MT, 15 de Setembro de 2023.

Elliton Oliveira de Souza
Diretor-Presidente da MTPREV
(Original Assinado)

Protocolo 1497619

PORTARIA Nº. 673/2023MTPREV

O PRESIDENTE DO MATO GROSSO PREVIDÊNCIA, no uso das atribuições que lhe confere a Lei Complementar 560 de 31 de dezembro de 2014, considerando o disposto no Art. 117. da Lei Federal nº. 14.133/2021 e nos Artigos 307 a 313 do Decreto Estadual nº. 1.525/2022, acerca da necessidade de acompanhamento e fiscalização dos contratos administrativos celebrados, através de um representante da Administração.

RESOLVE:

Art. 1º Designar o servidor Sr. Francisco Sotero Gardez Neto, matrícula nº 302595, para exercer a função de fiscal da Inexigibilidade de Licitação nº. 015/2023/MTPREV, firmado com a empresa Sympla Internet Soluções S/A, CNPJ nº. 14.512.528/0001-54.

Art. 2º Designar o servidor Sr. Rilton Cassio de Almeida matrícula nº 96509, para exercer a função de substituto do fiscal da Inexigibilidade de Licitação nº. 015/2023/MTPREV.

Art. 3º Compete aos fiscais do Contrato tomar ciência e executar todas as atividades inerentes à fiscalização de acordo com a Lei Federal nº. 14.133/2021, Decreto Estadual nº. 1.525/2022 de demais orientações dos entes e órgãos do Estado de Mato Grosso.

Art. 4º A contratação a que se refere esta Portaria é oriundo do processo MTPREV-PRO-2023/04196, em favor da Realização 02 (duas) inscrições no evento denominado "Expert XP", que ocorrerá nas datas de 01 e 02 de setembro de 2023 na cidade de São Paulo/SP, promovido pela empresa XP Eventos Ltda, CNPJ nº. 35.634.629/0001-78, com a inscrição mediada pela empresa Sympla Internet Soluções S/A, CNPJ nº. 14.512.528/0001-54, no valor total de R\$ 2.079,00 (dois mil e setenta e nove reais).

Art. 5º Esta Portaria tem seus efeitos a partir de sua assinatura.

Registrada, Publicada, Cumpra-se.

Cuiabá/MT, 20 de setembro de 2023.

Elliton Oliveira de Souza
Diretor Presidente do Mato Grosso Previdência
(original assinada)

Protocolo 1497701

PORTARIA Nº. 672/2023/MTPREV

O PRESIDENTE DO MATO GROSSO PREVIDÊNCIA, no uso das atribuições que lhe confere a Lei Complementar 560 de 31 de dezembro de 2014, considerando o disposto no Art. 117 da Lei Federal nº. 14.133/2021 e nos Artigos 307 a 313 do Decreto Estadual nº. 1.525/2022, acerca da necessidade de acompanhamento e fiscalização dos contratos administrativos celebrados, através de um representante da Administração.

RESOLVE:

Art. 1º Designar o servidor Sr. Vinicius Silva Martins, matrícula nº. 84277, para exercer a função de fiscal do Contrato nº. 012/2023/MTPREV, firmado com a Super Estágios Ltda., CNPJ nº. 11.320.576/0001-52.

Art. 2º Designar a servidora Sra. Thais Arrais da Costa, matrícula nº. 113728, para exercer a função de substituta do fiscal do Contrato nº. 012/2023/MTPREV.

Art. 3º Designar a servidora Sra. Georgina Barbosa Nunes, matrícula nº. 244628, para exercer a função de gestora do Contrato nº. 012/2023/MTPREV.

Art. 4º Compete aos fiscais do Contrato tomar ciência e executar todas as atividades inerentes à fiscalização de acordo com a Lei Federal nº. 14.133/2021, Decreto Estadual nº. 1.525/2022 de demais orientações dos entes e órgãos do Estado de Mato Grosso.

Art. 5º A contratação a que se refere esta Portaria constitui por objeto a prestação dos serviços de agente integrador para agenciamento de estudantes de pós-graduação (lato e stricto sensu), para preenchimento de bolsas de estágio, de natureza comum, nas condições estabelecidas no Termo de Referência, para atender as necessidades do Mato Grosso Previdência - MTPREV, firmado com a empresa Super Estágios Ltda., CNPJ nº. 11.320.576/0001-52, conforme Contrato nº. 012/2023/MTPREV, no valor total de R\$ 7.048,80 (sete mil, quarenta e oito reais e oitenta centavos), processo MTPREV-PRO-2023/04688.

Art. 6º Esta Portaria tem seus efeitos retroagidos a 11/09/2023.

Registrada, Publicada, Cumpra-se.

Cuiabá/MT, 20 de setembro de 2023.

Elliton Oliveira de Souza
Diretor Presidente do Mato Grosso Previdência
(original assinada)

Protocolo 1497704

MATO GROSSO SAÚDE

O PLANO DE SAÚDE DO SERVIDOR PÚBLICO DE MATO GROSSO

Estamos de volta com CARÊNCIA ZERO



PLANOS A PARTIR DE **R\$ 115,40**

Válido para servidores dos Poderes Executivo, Legislativo e Defensoria Pública

ISENÇÃO DE CARÊNCIA EM CONSULTAS E EXAMES SIMPLES

ADESÃO ATÉ 30/SET

FAÇA SUA ADESÃO AGORA!

☎ (65) 3613-7700 📞 (65) 9.8463-3773



Governo de Mato Grosso



VAMOS CANCELAR A DENGUE DE VEZ.

DONA AEDE
DIGITAL INFLUDENGUER



COLOQUE AREIA NOS PRATINHOS DAS PLANTAS



ELIMINE FOCOS DE ÁGUA PARADA E CUBRA PNEUS E GARRAFAS



LIMPE CALHAS, PISCINAS E QUINTAIS



Siga a gente nas redes sociais para ver tudo que a Dona Aede está postando sobre a Dengue.



EVENTOS DE PESSOAL**SECRETARIAS****SEPLAG****SECRETARIA DE ESTADO DE PLANEJAMENTO E GESTÃO**

PORTARIA/SEPLAG/00301/2023 DE: 21/09/2023

O(A) Sec Adj Gestão de Pessoas, Desen. e Rel. de Trab. no uso de suas atribuições que lhes são conferidas por lei,

Resolve: RETIFICAR
Evento: ESTABILIDADEProcesso N.: SES-PRO-2022/43869
Nome: (58260/2) DAVI VICENTE DA SILVA
Cargo: (4910) PROFISSIONAL NIV. SUPERIOR DO SUS
Un. Adm: (135844) GER.CENTRO EST.DE REF.SAUDE DO
TRABALHAD
A Partir de: 06/06/2007PUBLICADA, REGISTRADA, CUMpra-SE.
Cuiabá-MT, 21 de Setembro de 2023.
Lidiane Patrícia Ferreira e Silva Leite
Sec Adj Gestão de Pessoas, Desen. e Rel. de Trab.

Protocolo 1497869

PORTARIA/SEPLAG/00302/2023 DE: 21/09/2023

O(A) Sec Adj Gestão de Pessoas, Desen. e Rel. de Trab. no uso de suas atribuições que lhes são conferidas por lei,

Resolve: DESIGNAR
Evento: DESIGNAÇÃO EM SUBSTITUIÇÃO CARGO EM COMISSÃO/
FUNÇÃOProcesso N.:
Nome: (256823/1) JUCILENE RODRIGUES DOS SANTOS ANDRADE
A Partir de: 15/09/2023 Até 29/09/2023
Cargo/Função: (11690) FUNCAO DGA 6 LC/266
Substituído: (204269/1) PATRICIA EMILIA DAL BELLO
Un. Adm: (212628) GER DE CALCULOS INDENIZATORIOSPUBLICADA, REGISTRADA, CUMpra-SE.
Cuiabá-MT, 21 de Setembro de 2023.
Lidiane Patrícia Ferreira e Silva Leite
Sec Adj Gestão de Pessoas, Desen. e Rel. de Trab.

Protocolo 1497874

PORTARIA/SEPLAG/00303/2023 DE: 21/09/2023

O(A) Sec Adj Gestão de Pessoas, Desen. e Rel. de Trab. no uso de suas atribuições que lhes são conferidas por lei,

Resolve: DESIGNAR
Evento: DESIGNAÇÃO EM SUBSTITUIÇÃO CARGO EM COMISSÃO/
FUNÇÃOProcesso N.:
Nome: (248926/1) SILVANIA EVANUCE DA SILVA
A Partir de: 13/09/2023 Até 22/09/2023
Cargo/Função: (11592) DGA-5 SERVIDOR
Substituído: (246102/1) MARIA TEREZA WICHOCKI MONTEIRO
Un. Adm: (226696) COORD DE MONIT E AVALIACAO DO PLANEJ
ESTADUALProcesso N.:
Nome: (304991/1) TATIANA BRASIL PESSOA
A Partir de: 12/09/2023 Até 21/09/2023
Cargo/Função: (11592) DGA-5 SERVIDOR
Substituído: (290754/1) KATYA RODRIGUES
Un. Adm: (199206) COORD DE SEGURANCA E SAUDE NO
TRABALHOPUBLICADA, REGISTRADA, CUMpra-SE.
Cuiabá-MT, 21 de Setembro de 2023.
Lidiane Patrícia Ferreira e Silva Leite
Sec Adj Gestão de Pessoas, Desen. e Rel. de Trab.

Protocolo 1497875

BOLETIM DE PESSOAL/SEPLAG/00577/2023 DE:
21/09/2023

O(A) Sec Adj Gestão de Pessoas, Desen. e Rel. de Trab. no uso de suas atribuições que lhes são conferidas por lei,

Resolve: DEFERIR
Evento: LICENÇA A GESTANTE/SEGURADO INSSProcesso N.:
Nome: (218127/9) DANIELLI POLIHANA DA SILVA MORAES
Cargo/Função: (6027) ANALISTA DESENV ECON SOCIAL L 10050
Un. Adm: (183148) GER DE EXECUCAO FINANCEIRA
A Partir de: 16/09/2023 Até13/01/2024Processo N.:
Nome: (218127/9) DANIELLI POLIHANA DA SILVA MORAES
Cargo/Função: (6027) ANALISTA DESENV ECON SOCIAL L 10050
Un. Adm: (183148) GER DE EXECUCAO FINANCEIRA
A Partir de: 14/01/2024 Até13/03/2024PUBLICADA, REGISTRADA, CUMpra-SE.
Cuiabá-MT, 21 de Setembro de 2023.
Lidiane Patrícia Ferreira e Silva Leite
Sec Adj Gestão de Pessoas, Desen. e Rel. de Trab.

Protocolo 1498020

BOLETIM DE PESSOAL/SEPLAG/00578/2023 DE:
21/09/2023

O(A) Sec Adj Gestão de Pessoas, Desen. e Rel. de Trab. no uso de suas atribuições que lhes são conferidas por lei,

Resolve: DEFERIR
Evento: LICENCA PREMIO - GOZOProcesso N.:
Nome: (93467/6) MARCEL RIBEIRO PRIMO DE SOUZA
Cargo/Função: (5365) TECNICO ADMINISTRATIVO L 10052
Quinquênio de Referência: 28/03/2008 Ate 27/03/2013
A Partir de: 02/10/2023 Até11/10/2023Processo N.:
Nome: (93467/6) MARCEL RIBEIRO PRIMO DE SOUZA
Cargo/Função: (5365) TECNICO ADMINISTRATIVO L 10052
Quinquênio de Referência: 28/03/2008 Ate 27/03/2013
A Partir de: 02/01/2024 Até31/01/2024PUBLICADA, REGISTRADA, CUMpra-SE.
Cuiabá-MT, 21 de Setembro de 2023.
Lidiane Patrícia Ferreira e Silva Leite
Sec Adj Gestão de Pessoas, Desen. e Rel. de Trab.

Protocolo 1498021

ATO ADMINISTRATIVO/SEPLAG/01878/2023 DE:
21/09/2023

O(A) Sec Adj Gestão de Pessoas, Desen. e Rel. de Trab. no uso de suas atribuições que lhes são conferidas por lei,

Resolve: RETIFICAR PROGRESSÃO VERTICAL, ATO
ADMINISTRATIVO nºATO 576/2015, publicado no DOE de 20/03/15
Processo N.: INDEAMT-PRO-2023/03547
Nome: (79488/1) FRANCISCO CARLOS LOPES BRAZ
Cargo/Função: (3870) FISCAL EST DEF AGRO E FLORESTAL
L9070
Órgão: INSTITUTO DE DEFESA AGROPECUARIA DO
ESTADO DE MT
Nível: 006
A Partir de: 03/11/2013Resolve: RETIFICAR PROGRESSÃO VERTICAL, ATO
ADMINISTRATIVO nº1715/SAD/2006, publicado no DOE de 10/10/06
Processo N.: INDEAMT-PRO-2023/03547
Nome: (79488/1) FRANCISCO CARLOS LOPES BRAZ
Cargo/Função: (3727) TEC. DEFESA AGROPEC. FLORESTAL
Órgão: INSTITUTO DE DEFESA AGROPECUARIA DO
ESTADO DE MT
Nível: 004
A Partir de: 03/11/2007

Resolve: RETIFICAR PROGRESSÃO VERTICAL, ATO ADMINISTRATIVO nº690/2012, publicado no DOE de 04/05/12
 Processo N.: INDEAMT-PRO-2023/03547
 Nome: (79488/1) FRANCISCO CARLOS LOPES BRAZ
 Cargo/Função: (3870) FISCAL EST DEF AGRO E FLORESTAL L9070
 Órgão: INSTITUTO DE DEFESA AGROPECUARIA DO ESTADO DE MT
 Nível: 005
 A Partir de: 03/11/2010

Resolve: RETIFICAR PROGRESSÃO VERTICAL, ATO ADMINISTRATIVO nº001/2006/SGP/SAD, publicado no DOE de 23/01/06
 Processo N.: INDEAMT-PRO-2023/03547
 Nome: (79488/1) FRANCISCO CARLOS LOPES BRAZ
 Cargo/Função: (3727) TEC. DEFESA AGROPEC. FLORESTAL
 Órgão: INSTITUTO DE DEFESA AGROPECUARIA DO ESTADO DE MT
 Nível: 003
 A Partir de: 01/02/2003

PUBLICADA, REGISTRADA, CUMPRÁ-SE.
 Cuiabá-MT, 21 de Setembro de 2023.
 Lidiane Patricia Ferreira e Silva Leite
 Sec Adj Gestão de Pessoas, Desen. e Rel. de Trab.

Protocolo 1498041

ATO ADMINISTRATIVO/SEPLAG/01879/2023 DE:
 21/09/2023

O(A) Sec Adj Gestão de Pessoas, Desen. e Rel. de Trab. no uso de suas atribuições que lhes são conferidas por lei,

Resolve: RETIFICAR ENQUADRAMENTO, DECRETO nº3799, publicado no DOE de 15/01/02
 Evento: Enquadramento Carreira Pof Serv Transito L 7468/01
 Processo N.: DETRAN-PRO-2023/12956
 Nome: (81363/1) MARIA DE FATIMA ZONOIZO SILVA
 Cargo/Função: (5428) AGENTE DO SERVICO DE TRANSITO
 Órgão: DEPARTAMENTO ESTADUAL DE TRANSITO
 Referência: C-007
 A Partir de: 16/07/2001

PUBLICADA, REGISTRADA, CUMPRÁ-SE.
 Cuiabá-MT, 21 de Setembro de 2023.
 Lidiane Patricia Ferreira e Silva Leite
 Sec Adj Gestão de Pessoas, Desen. e Rel. de Trab.

Protocolo 1498042

ATO ADMINISTRATIVO/SEPLAG/01880/2023 DE:
 21/09/2023

O(A) Sec Adj Gestão de Pessoas, Desen. e Rel. de Trab. no uso de suas atribuições que lhes são conferidas por lei,

Resolve: EXCLUIR RETIFICAÇÃO DE ENQUADRAMENTO, DECRETO nº65, publicado no DOE de 09/04/1999
 Evento: Enquad. na Carreira dos Prof. da Educação Básica
 Processo N.: SEDUC-PRO-2023/08839
 Nome: (38315/2) LUIZ ROBERTO DA COSTA PINTO
 Cargo/Função: (3441) PROFESSOR EDUC. BASICA
 Órgão: SECRETARIA DE ESTADO DE EDUCACAO
 Referência: B-003
 A Partir de: 01/10/1998

PUBLICADA, REGISTRADA, CUMPRÁ-SE.
 Cuiabá-MT, 21 de Setembro de 2023.
 Lidiane Patricia Ferreira e Silva Leite
 Sec Adj Gestão de Pessoas, Desen. e Rel. de Trab.

Protocolo 1498043

ATO ADMINISTRATIVO/SEPLAG/01881/2023 DE:
 21/09/2023

O(A) Sec Adj Gestão de Pessoas, Desen. e Rel. de Trab. no uso de suas atribuições que lhes são conferidas por lei,

Resolve: PRORROGAR o Ato nºSEPLAG/00324/2022, publicado no DOE de 11/02/22
 Evento: CESSAO INTERNA - SEM ONUS - Sem Ressarcimento
 Processo N.: SESP-PRO-2023/61227
 Nome: (95476/1) CRISTIAN RODRIGUES NUNES DUARTE
 Cargo/Função:(4946) PROFIS TEC NIV MEDIO SERV SAUDE SUS
 Órgão cedente: SECRETARIA DE ESTADO DE SAUDE
 Órgão cessionário: PERICIA OFICIAL E IDENTIFICACAO TECNICA
 Até: 31/08/2025

PUBLICADA, REGISTRADA, CUMPRÁ-SE.
 Cuiabá-MT, 21 de Setembro de 2023.
 Lidiane Patricia Ferreira e Silva Leite
 Sec Adj Gestão de Pessoas, Desen. e Rel. de Trab.

Protocolo 1498044

ATO ADMINISTRATIVO/SEPLAG/01882/2023 DE:
 21/09/2023

O(A) Sec Adj Gestão de Pessoas, Desen. e Rel. de Trab. no uso de suas atribuições que lhes são conferidas por lei,

Resolve: RETIFICAR PROGRESSÃO VERTICAL, ATO ADMINISTRATIVO nº1123/SEGES/2018, publicado no DOE de 09/08/18
 Processo N.: INDEAMT-PRO-2023/03547
 Nome: (79488/1) FRANCISCO CARLOS LOPES BRAZ
 Cargo/Função: (3870) FISCAL EST DEF AGRO E FLORESTAL L9070
 Órgão: INSTITUTO DE DEFESA AGROPECUARIA DO ESTADO DE MT
 Nível: 007
 A Partir de: 03/11/2016

PUBLICADA, REGISTRADA, CUMPRÁ-SE.
 Cuiabá-MT, 21 de Setembro de 2023.
 Lidiane Patricia Ferreira e Silva Leite
 Sec Adj Gestão de Pessoas, Desen. e Rel. de Trab.

Protocolo 1498045

ATO ADMINISTRATIVO/SEPLAG/01883/2023 DE:
 21/09/2023

O(A) Sec Adj Gestão de Pessoas, Desen. e Rel. de Trab. no uso de suas atribuições que lhes são conferidas por lei,

Resolve: AUTORIZAR
 Evento: CESSAO INTERNA - SEM ONUS - Sem Ressarcimento
 Processo N.: SEFAZ-PRO-2023/05890
 Nome: (138592/1) GERALDO CESAR GONCALVES DA SILVA
 Cargo/Função:(5349) ANALISTA ADMINISTRATIVO L 10052
 Órgão cedente: SECRETARIA DE ESTADO DE PLANEJAMENTO E GESTAO
 Órgão cessionário: SECRETARIA DE ESTADO DE FAZENDA
 A Partir de: 01/08/2023 Até30/07/2026

PUBLICADA, REGISTRADA, CUMPRÁ-SE.
 Cuiabá-MT, 21 de Setembro de 2023.
 Lidiane Patricia Ferreira e Silva Leite
 Sec Adj Gestão de Pessoas, Desen. e Rel. de Trab.

Protocolo 1498046

ATO ADMINISTRATIVO/SEPLAG/01884/2023
21/09/2023

DE:

O(A) Sec Adj Gestão de Pessoas, Desen. e Rel. de Trab. no uso de suas atribuições que lhes são conferidas por lei,

Resolve: PRORROGAR CESSAO DGA o Ato nºSEPLAG/01540/2021, publicado no DOE de 10/09/21

Evento: CESSAO INTERNA - SEM ONUS - Sem Ressarcimento

Processo N.: MTPREV-PRO-2023/05006

Nome: (265165/1) ALEXANDRA PICCIN DOS SANTOS MOURA

Cargo/Função:(6027) ANALISTA DESENV ECON SOCIAL L 10050

Órgão cedente: CASA CIVIL

Órgão cessionário: MATO GROSSO PREVIDENCIA

Período: Enquanto perdurar o exercício do Cargo em Comissão ou Função de Confiança.

PUBLICADA, REGISTRADA, CUMpra-SE.

Cuiabá-MT, 21 de Setembro de 2023.

Lidiane Patricia Ferreira e Silva Leite

Sec Adj Gestão de Pessoas, Desen. e Rel. de Trab.

Protocolo 1498047

ATO ADMINISTRATIVO/SEPLAG/01885/2023
21/09/2023

DE:

O(A) Sec Adj Gestão de Pessoas, Desen. e Rel. de Trab. no uso de suas atribuições que lhes são conferidas por lei,

Resolve: CONCEDER PROGRESSÃO HORIZONTAL

Processo N.: SESP-PRO-2023/42663

Nome: (241800/1) BATISTA LOPES

Cargo/Função: (10300) POLICIAL PENAL

Órgão: SECRETARIA DE ESTADO DE SEGURANCA PUBLICA

Classe: D

A Partir de: 04/07/2023

Processo N.: SESP-PRO-2023/60939

Nome: (242397/1) CAROLINE PILONI SOCCOL

Cargo/Função: (10280) PROF.NIV.SUP.SIST.PENITENCIARIO

Órgão: SECRETARIA DE ESTADO DE SEGURANCA PUBLICA

Classe: D

A Partir de: 09/08/2023

Processo N.: PJC-PRO-2023/03060

Nome: (234405/1) JOEL MESQUITA DE SOUZA

Cargo/Função: (9200) ESCRIVAO DE POLICIA/LC318/407

Órgão: POLICIA JUDICIARIA CIVIL

Classe: E

A Partir de: 28/08/2023

Processo N.: INDEAMT-PRO-2023/10101

Nome: (277670/1) JORANIR JOSE SOARES

Cargo/Função: (3874) AGENTE FISCAL EST DEF AGRO FLOR I L9070

Órgão: INSTITUTO DE DEFESA AGROPECUARIA DO ESTADO DE MT

Classe: C

A Partir de: 27/08/2023

Processo N.: INDEAMT-PRO-2023/10660

Nome: (299025/1) JULIANA MORAES FRIAS VILELA SENE

Cargo/Função: (3872) ANALISTA ADM EST DEF AGRO E FLOR L9070

Órgão: SECRETARIA DE ESTADO DE PLANEJAMENTO E GESTAO

Classe: B

A Partir de: 18/05/2023

Processo N.: UNEMAT-PRO-2023/18566

Nome: (200325/2) LUANA VIEIRA COELHO FERREIRA

Cargo/Função: (11802) PROFESSOR UNEMAT LC 534/2014

Órgão: FUNDACAO UNIVERSIDADE DO ESTADO DE MT

Classe: C

A Partir de: 04/09/2023

Processo N.: PJC-PRO-2023/06321

Nome: (234315/1) MARCIO ALEXANDRE ARAUJO DA SILVA

Cargo/Função: (9175) INVESTIGADOR DE POLICIA/LC344/407

Órgão: POLICIA JUDICIARIA CIVIL

Classe: E

A Partir de: 22/06/2023

Processo N.: SEMA-PRO-2023/16066

Nome: (141400/4) MARCOS EDUARDO SANTOS DUARTE

Cargo/Função: (5349) ANALISTA ADMINISTRATIVO L 10052

Órgão: SECRETARIA DE ESTADO DO MEIO AMBIENTE

Classe: D

A Partir de: 14/06/2023

Processo N.: POLITEC-PRO-2023/00472

Nome: (203857/1) TARIK RIBEIRO DE ASSIS

Cargo/Função: (5365) TECNICO ADMINISTRATIVO L 10052

Órgão: PERICIA OFICIAL E IDENTIFICACAO TECNICA

Classe: D

A Partir de: 14/07/2023

Processo N.: PJC-PRO-2023/03751

Nome: (140550/2) WISNO CHELMO RIBEIRO DE LIMA

Cargo/Função: (9175) INVESTIGADOR DE POLICIA/LC344/407

Órgão: POLICIA JUDICIARIA CIVIL

Classe: E

A Partir de: 03/09/2023

PUBLICADA, REGISTRADA, CUMpra-SE.

Cuiabá-MT, 21 de Setembro de 2023.

Lidiane Patricia Ferreira e Silva Leite

Sec Adj Gestão de Pessoas, Desen. e Rel. de Trab.

Protocolo 1498048

ATO ADMINISTRATIVO/SEPLAG/01886/2023
21/09/2023

DE:

O(A) Sec Adj Gestão de Pessoas, Desen. e Rel. de Trab. no uso de suas atribuições que lhes são conferidas por lei,

Resolve: CONCEDER PROGRESSÃO VERTICAL

Processo N.: SESP-PRO-2023/55474

Nome: (203048/1) DIOGO DE ARAUJO MEIRA ROCHA

Cargo/Função: (5349) ANALISTA ADMINISTRATIVO L 10052

Órgão: SECRETARIA DE ESTADO DE SEGURANCA PUBLICA

Nível: 006

A Partir de: 10/06/2023

Processo N.: SESP-PRO-2023/52562

Nome: (225983/1) ELISANGELA DA SILVA SOARES

Cargo/Função: (10280) PROF.NIV.SUP.SIST.PENITENCIARIO

Órgão: SECRETARIA DE ESTADO DE SEGURANCA PUBLICA

Nível: 005

A Partir de: 13/01/2023

Processo N.: SEFAZ-PRO-2023/05747

Nome: (255287/1) GEOVANI BENEDITA RAMOS DA SILVEIRA

Cargo/Função: (5365) TECNICO ADMINISTRATIVO L 10052

Órgão: SECRETARIA DE ESTADO DE FAZENDA

Nível: 004

A Partir de: 02/05/2023

Processo N.: UNEMAT-PRO-2023/14655

Nome: (80606/2) GILDO SANTANA

Cargo/Função: (11900) AUXILIAR UNIVERSITARIO LC 321

Órgão: FUNDACAO UNIVERSIDADE DO ESTADO DE MT

Nível: 009

A Partir de: 01/07/2023

Processo N.: PJC-PRO-2023/04030

Nome: (93776/3) IVAN DE ASSIS MACEDO

Cargo/Função: (9200) ESCRIVAO DE POLICIA/LC318/407

Órgão: POLICIA JUDICIARIA CIVIL

Nível: 008

A Partir de: 01/05/2023

Processo N.: SESP-PRO-2023/51607

Nome: (251052/1) JOSUE CORDEIRO DE SOUZA

Cargo/Função: (10300) POLICIAL PENAL

Órgão: SECRETARIA DE ESTADO DE SEGURANCA PUBLICA

Nível: 004

A Partir de: 14/06/2023

Processo N.: SEFAZ-PRO-2023/05678

Nome: (201547/1) MERCES HELENE DA SILVA

Cargo/Função: (11306) FISCAL DE TRIBUTOS EST/LC363

Órgão: SECRETARIA DE ESTADO DE FAZENDA

Nível: 005

A Partir de: 28/04/2023

Processo N.: IPEM-PRO-2023/00252

Nome: (256722/1) MICHELLE OLIVEIRA ABREU
 Cargo/Função: (5365) TECNICO ADMINISTRATIVO L 10052
 Órgão: INSTITUTO DE PESOS E MEDIDAS DE MATO GROSSO
 Nível: 004
 A Partir de: 11/06/2023

Processo N.: SESP-PRO-2023/47058

Nome: (233084/1) POLLIANA CRISTINA ALVES DE FREITAS
 Cargo/Função: (9249) AGENTE DE SEGURANCA SOCIOEDUCATIVO
 Órgão: SECRETARIA DE ESTADO DE SEGURANCA PUBLICA
 Nível: 005
 A Partir de: 20/08/2023

Processo N.: SETASC-PRO-2023/05778

Nome: (110945/2) ROGERIO SENA DA SILVA
 Cargo/Função: (9601) FISCAL DE DEFESA DO CONSUMIDOR
 Órgão: SECRETARIA ESTADO DE ASSIST SOCIAL CIDADANIA
 Nível: 007
 A Partir de: 13/05/2023

Processo N.: SESP-PRO-2023/51605

Nome: (251928/1) ROZIVALDO DOS SANTOS PIRES
 Cargo/Função: (10300) POLICIAL PENAL
 Órgão: SECRETARIA DE ESTADO DE SEGURANCA PUBLICA
 Nível: 004
 A Partir de: 02/01/2023

Processo N.: SETASC-PRO-2023/05790

Nome: (256154/1) SUELY APARECIDA RAMOS
 Cargo/Função: (6052) TECNICO DESENV ECO SOC L 10177/14
 Órgão: SECRETARIA ESTADO DE ASSIST SOCIAL CIDADANIA
 Nível: 004
 A Partir de: 23/05/2023

PUBLICADA, REGISTRADA, CUMPRÁ-SE.
 Cuiabá-MT, 21 de Setembro de 2023.
 Lidiane Patrícia Ferreira e Silva Leite
 Sec Adj Gestão de Pessoas, Desen. e Rel. de Trab.

Protocolo 1498049

ATO ADMINISTRATIVO/SEPLAG/01887/2023

21/09/2023

DE:

O(A) Sec Adj Gestão de Pessoas, Desen. e Rel. de Trab. no uso de suas atribuições que lhes são conferidas por lei,

Resolve: RETIFICAR PROGRESSÃO VERTICAL, ATO ADMINISTRATIVO nºSEPLAG/01403/2021, publicado no DOE de 17/08/21

Processo N.: INDEAMT-PRO-2023/03547

Nome: (79488/1) FRANCISCO CARLOS LOPES BRAZ
 Cargo/Função: (3870) FISCAL EST DEF AGRO E FLORESTAL

L9070

Órgão: INSTITUTO DE DEFESA AGROPECUARIA DO ESTADO DE MT
 Nível: 008
 A Partir de: 03/11/2019

PUBLICADA, REGISTRADA, CUMPRÁ-SE.
 Cuiabá-MT, 21 de Setembro de 2023.
 Lidiane Patrícia Ferreira e Silva Leite
 Sec Adj Gestão de Pessoas, Desen. e Rel. de Trab.

Protocolo 1498050

ATO ADMINISTRATIVO/SEPLAG/01888/2023

21/09/2023

DE:

O(A) Sec Adj Gestão de Pessoas, Desen. e Rel. de Trab. no uso de suas atribuições que lhes são conferidas por lei,

Resolve: ENQUADRAR

Evento: Enquadramento Lei de Carreira nos termos LC 736/22

Processo N.: PJC-PRO-2023/01071

Nome: (95961/1) ISMENIA VANESSA DE ASSIS SILVA
 Cargo/Função: (9200) ESCRIVAO DE POLICIA/LC318/407
 Órgão: POLICIA JUDICIARIA CIVIL
 Referência: E-007
 A Partir de: 01/04/2022

PUBLICADA, REGISTRADA, CUMPRÁ-SE.
 Cuiabá-MT, 21 de Setembro de 2023.
 Lidiane Patrícia Ferreira e Silva Leite
 Sec Adj Gestão de Pessoas, Desen. e Rel. de Trab.

Protocolo 1498051

ATO ADMINISTRATIVO/SEPLAG/01889/2023

21/09/2023

DE:

O(A) Sec Adj Gestão de Pessoas, Desen. e Rel. de Trab. no uso de suas atribuições que lhes são conferidas por lei,

Resolve: CONCEDER PROGRESSÃO VERTICAL

Processo N.: PJC-PRO-2023/06438

Nome: (209161/3) PAULO CESAR FRANCA
 Cargo/Função: (9175) INVESTIGADOR DE POLICIA/LC344/407
 Órgão: POLICIA JUDICIARIA CIVIL
 Nível: 002
 A Partir de: 30/07/2022

PUBLICADA, REGISTRADA, CUMPRÁ-SE.
 Cuiabá-MT, 21 de Setembro de 2023.
 Lidiane Patrícia Ferreira e Silva Leite
 Sec Adj Gestão de Pessoas, Desen. e Rel. de Trab.

Protocolo 1498052

ATO ADMINISTRATIVO/SEPLAG/01890/2023

21/09/2023

DE:

O(A) Sec Adj Gestão de Pessoas, Desen. e Rel. de Trab. no uso de suas atribuições que lhes são conferidas por lei,

Resolve: ENQUADRAR

Evento: Enquad Originario Profissionais SUS LC 441/2011

Processo N.: SES-PRO-2023/00200

Nome: (58433/2) CLEUZA MARIA DOS SANTOS
 Cargo/Função: (4912) PROFIS TEC NIV SUPERIOR SERV SAUDE SUS
 Órgão: SECRETARIA DE ESTADO DE SAUDE
 Referência: D-010
 A Partir de: 26/10/2022

PUBLICADA, REGISTRADA, CUMPRÁ-SE.
 Cuiabá-MT, 21 de Setembro de 2023.
 Lidiane Patrícia Ferreira e Silva Leite
 Sec Adj Gestão de Pessoas, Desen. e Rel. de Trab.

Protocolo 1498053

ATO ADMINISTRATIVO/SEPLAG/01834/2023

21/09/2023

DE:

O(A) Sec Adj Gestão de Pessoas, Desen. e Rel. de Trab. no uso de suas atribuições que lhes são conferidas por lei,

Resolve: RETIFICAR ENQUADRAMENTO, DECRETO nº1742, publicado no DOE de 30/10/03.

Evento: Enquadramento na Lei nº7554/2001

Processo N.: SEDEC-PRO-2022/03113

Nome: (58446/1) ATAILDON ZOZIMO DE MORAES COSTA
 Cargo/Função: (6076) AUXILIAR DESENV. ECON. SOCIAL
 Órgão: SECRETARIA DE ESTADO DE DESENVOLVIMENTO ECONOMICO
 Referência: A-004
 A Partir de: 02/01/2006

PUBLICADA, REGISTRADA, CUMPRÁ-SE.
 Cuiabá-MT, 21 de Setembro de 2023.
 Lidiane Patrícia Ferreira e Silva Leite
 Sec Adj Gestão de Pessoas, Desen. e Rel. de Trab.

* Republica-se por ter saído incorreto no DOE de 15/09/2023.

Protocolo 1498119

CGE**CONTROLADORIA GERAL DO ESTADO**

PORTARIA/CGE/00057/2023

DE: 21/09/2023

O(A) Secretário-Controlador Geral do Estado no uso de suas atribuições que lhes são conferidas por lei,

Resolve: DESIGNAR

Evento: DESIGNAÇÃO EM SUBSTITUIÇÃO CARGO EM COMISSÃO/FUNÇÃO

Processo N.: CGE-CIN-2023/00776

Nome: (247116/1) JAIR MONTEIRO EXCORCIO

A Partir de: 04/09/2023 Até 02/11/2023

Cargo/Função: (11606) DGA-6 SERVIDOR

Substituído: (204595/1) FERNANDA SERRAGLIO BAUM DE

CARVALHO

Un. Adm: (185051) UNID SETORIAL DE CONTROLE INTERNO

UNISECI

PUBLICADA, REGISTRADA, CUMPRÁ-SE.

Cuiabá-MT, 21 de Setembro de 2023.

Paulo Farias Nazareth Netto

Secretário-Controlador Geral do Estado

Protocolo 1497850

BOLETIM DE PESSOAL/CGE/00181/2023

DE:

21/09/2023

O(A) Secretário-Controlador Geral do Estado no uso de suas atribuições que lhes são conferidas por lei,

Resolve: DEFERIR

Evento: LICENÇA PARA TRATAMENTO DE SAÚDE

Processo N.:

Nome: (247716/1) MARILEI DA ROSA LESSA

Cargo/Função: (5365) TECNICO ADMINISTRATIVO L 10052

Un. Adm: (204730) GAB DO SECRET ADJ DE OUV GER E

TRANSPARENCIA

A Partir de: 11/09/2023 Até 09/12/2023

PUBLICADA, REGISTRADA, CUMPRÁ-SE.

Cuiabá-MT, 21 de Setembro de 2023.

Paulo Farias Nazareth Netto

Secretário-Controlador Geral do Estado

Protocolo 1497964

PGE**PROCURADORIA GERAL DO ESTADO**

PORTARIA/PGE/00029/2023

DE: 21/09/2023

O(A) Procurador-Geral do Estado no uso de suas atribuições que lhes são conferidas por lei,

Resolve: DESIGNAR

Evento: DESIGNAÇÃO EM SUBSTITUIÇÃO CARGO EM COMISSÃO/FUNÇÃO

Processo N.: PGE-PRO-2023/14625

Nome: (277553/1) TICIANO JULIANO MASSUDA

A Partir de: 25/09/2023 Até 09/10/2023

Cargo/Função: (11568) DGA-2 SERVIDOR

Substituído: (277521/1) DAVI MAIA CASTELO BRANCO

FERREIRA

Un. Adm: (146641) SUBPROC GERAL DE DEFESA DO MEIO

AMBIENTE

PUBLICADA, REGISTRADA, CUMPRÁ-SE.

Cuiabá-MT, 21 de Setembro de 2023.

Francisco de Assis da Silva Lopes

Procurador-Geral do Estado

Protocolo 1497861

PORTARIA/PGE/00030/2023

DE: 21/09/2023

O(A) Procurador-Geral do Estado no uso de suas atribuições que lhes são conferidas por lei,

Resolve: TORNAR SEM EFEITO

Evento: DESIGNAÇÃO EM SUBSTITUIÇÃO CARGO EM COMISSÃO/FUNÇÃO

Processo N.:

Nome: (98978/1) LUIS OTAVIO TROVO MARQUES DE SOUZA

A Partir de: 18/09/2023 Até 27/09/2023

Cargo/Função: (11550) DGA-1 SERVIDOR

Substituído: (98970/1) FRANCISCO DE ASSIS DA SILVA LOPES

Un. Adm: (146463) GAB DO PROCURADOR GERAL DO ESTADO

PUBLICADA, REGISTRADA, CUMPRÁ-SE.

Cuiabá-MT, 21 de Setembro de 2023.

Francisco de Assis da Silva Lopes

Procurador-Geral do Estado

Protocolo 1497862

BOLETIM DE PESSOAL/PGE/00211/2023

DE:

21/09/2023

O(A) Procurador-Geral do Estado no uso de suas atribuições que lhes são conferidas por lei,

Resolve: DEFERIR

Evento: LICENÇA PARA TRATAMENTO DE SAÚDE

Processo N.:

Nome: (257676/1) SANDRA MARIA ROSLER

Cargo/Função: (5349) ANALISTA ADMINISTRATIVO L 10052

Un. Adm: (195146) COORD DE DIVIDA ATIVA

A Partir de: 25/08/2023 Até 31/08/2023

PUBLICADA, REGISTRADA, CUMPRÁ-SE.

Cuiabá-MT, 21 de Setembro de 2023.

Francisco de Assis da Silva Lopes

Procurador-Geral do Estado

Protocolo 1497996

BOLETIM DE PESSOAL/PGE/00212/2023

DE:

21/09/2023

O(A) Procurador-Geral do Estado no uso de suas atribuições que lhes são conferidas por lei,

Resolve: TORNAR SEM EFEITO

Evento: LICENÇA PREMIO - GOZO

Processo N.:

Nome: (98970/1) FRANCISCO DE ASSIS DA SILVA LOPES

Cargo/Função: (2283) PROC. DO ESTADO CLASSE ESPECIAL

Quinquênio de Referência: 06/05/2007 Ate 05/05/2012

A Partir de: 18/09/2023 Até 27/09/2023

PUBLICADA, REGISTRADA, CUMPRÁ-SE.

Cuiabá-MT, 21 de Setembro de 2023.

Francisco de Assis da Silva Lopes

Procurador-Geral do Estado

Protocolo 1497997

BOLETIM DE PESSOAL/PGE/00213/2023

DE:

21/09/2023

O(A) Procurador-Geral do Estado no uso de suas atribuições que lhes são conferidas por lei,

Resolve: CONCEDER - PGE

Evento: LICENÇA PREMIO/PROCURADOR DO ESTADO - CONCESSÃO

Processo N.: PGE-PRO-2023/12127

Nome: (98985/1) ROMES JULIO TOMAZ

Quinquênio: 05/08/1985 Até 04/08/1990

Qtde Dias: 90

Processo N.: pge-PRO-2023/12127
 Nome: (98985/1) ROMES JULIO TOMAZ
 Qüinqüênio: 05/08/1990 Até04/08/1995
 Qtde Dias: 90

PUBLICADA, REGISTRADA, CUMpra-SE.
 Cuiabá-MT, 21 de Setembro de 2023.
 Francisco de Assis da Silva Lopes
 Procurador-Geral do Estado

Protocolo 1497998

BOLETIM DE PESSOAL/PGE/00214/2023 DE:
 21/09/2023

O(A) Procurador-Geral do Estado no uso de suas atribuições que lhes são conferidas por lei,

Resolve: RETIFICAR - PGE
 Evento: LICENÇA PREMIO/PROCURADOR DO ESTADO - CONCESSÃO

Processo N.: PGE-PRO-2023/12127
 Nome: (98985/1) ROMES JULIO TOMAZ
 Qüinqüênio: 05/08/1995 Até09/11/2004
 Qtde Dias: 90

Processo N.: PGE-PRO-2023/12127
 Nome: (98985/1) ROMES JULIO TOMAZ
 Qüinqüênio: 10/11/2004 Até09/11/2009
 Qtde Dias: 90

PUBLICADA, REGISTRADA, CUMpra-SE.
 Cuiabá-MT, 21 de Setembro de 2023.
 Francisco de Assis da Silva Lopes
 Procurador-Geral do Estado

Protocolo 1497999

SEFAZ

SECRETARIA DE ESTADO DE FAZENDA

PORTARIA/SEFAZ/00157/2023 DE: 21/09/2023

O(A) Secretária Adjunta de Administração Fazendária no uso de suas atribuições que lhes são conferidas por lei,

Resolve: DESIGNAR
 Evento: Designação de Função/Função de Confiança

Processo N.: SEFAZ-CIN-2023/08952
 Nome: (8282/1) ADILSON JOSE DA SILVA CAMPOS
 Cargo/Função: (11665) FUNCAO DGA 10 LC/266 - LIDER DE EQUIPE
 Un. Adm: (212270) COORD FISC VOLANTE POSTOS FISC TRANSPORTADORAS
 A Partir de: 01/09/2023 Até30/09/2023

Processo N.: SEFAZ-CIN-2023/08952
 Nome: (116722/1) ANTONIO CARLOS ANDRADE BECKER
 Cargo/Função: (11665) FUNCAO DGA 10 LC/266 - LIDER DE EQUIPE
 Un. Adm: (212270) COORD FISC VOLANTE POSTOS FISC TRANSPORTADORAS
 A Partir de: 01/09/2023 Até30/09/2023

Processo N.: SEFAZ-CIN-2023/08952
 Nome: (25134/1) BERALDO DE FIGUEIREDO COSTA
 Cargo/Função: (11665) FUNCAO DGA 10 LC/266 - LIDER DE EQUIPE
 Un. Adm: (212270) COORD FISC VOLANTE POSTOS FISC TRANSPORTADORAS
 A Partir de: 01/09/2023 Até30/09/2023

Processo N.: SEFAZ-CIN-2023/08952
 Nome: (8728/1) CARLOS DA COSTA SILVA
 Cargo/Função: (11665) FUNCAO DGA 10 LC/266 - LIDER DE EQUIPE
 Un. Adm: (212270) COORD FISC VOLANTE POSTOS FISC TRANSPORTADORAS
 A Partir de: 01/09/2023 Até30/09/2023

Processo N.: SEFAZ-CIN-2023/08952
 Nome: (21205/1) CARLOS DE ALMEIDA COUTO NETO
 Cargo/Função: (11665) FUNCAO DGA 10 LC/266 - LIDER DE EQUIPE
 Un. Adm: (212270) COORD FISC VOLANTE POSTOS FISC TRANSPORTADORAS
 A Partir de: 01/09/2023 Até30/09/2023

Processo N.: SEFAZ-CIN-2023/08952
 Nome: (218973/1) DIHOGO DE CASTRO FONSECA MELO
 Cargo/Função: (11665) FUNCAO DGA 10 LC/266 - LIDER DE EQUIPE
 Un. Adm: (212270) COORD FISC VOLANTE POSTOS FISC TRANSPORTADORAS
 A Partir de: 01/09/2023 Até30/09/2023

Processo N.: SEFAZ-CIN-2023/08952
 Nome: (13308/1) ELENITA FATIMA DA SILVA
 Cargo/Função: (11665) FUNCAO DGA 10 LC/266 - LIDER DE EQUIPE
 Un. Adm: (212270) COORD FISC VOLANTE POSTOS FISC TRANSPORTADORAS
 A Partir de: 01/09/2023 Até30/09/2023

Processo N.: SEFAZ-CIN-2023/08952
 Nome: (8468/1) FEIK NABOR DE BARROS JOAQUIM
 Cargo/Função: (11665) FUNCAO DGA 10 LC/266 - LIDER DE EQUIPE
 Un. Adm: (212270) COORD FISC VOLANTE POSTOS FISC TRANSPORTADORAS
 A Partir de: 01/09/2023 Até30/09/2023

Processo N.: SEFAZ-CIN-2023/08952
 Nome: (51723/1) GENESIO GALLIO FILHO
 Cargo/Função: (11665) FUNCAO DGA 10 LC/266 - LIDER DE EQUIPE
 Un. Adm: (212270) COORD FISC VOLANTE POSTOS FISC TRANSPORTADORAS
 A Partir de: 01/09/2023 Até30/09/2023

Processo N.: SEFAZ-CIN-2023/08952
 Nome: (21213/1) GETO ARAO SALLES
 Cargo/Função: (11665) FUNCAO DGA 10 LC/266 - LIDER DE EQUIPE
 Un. Adm: (212270) COORD FISC VOLANTE POSTOS FISC TRANSPORTADORAS
 A Partir de: 01/09/2023 Até30/09/2023

Processo N.: SEFAZ-CIN-2023/08952
 Nome: (52768/1) GILBERTO COLOGNESE VALANDRO
 Cargo/Função: (11665) FUNCAO DGA 10 LC/266 - LIDER DE EQUIPE
 Un. Adm: (212270) COORD FISC VOLANTE POSTOS FISC TRANSPORTADORAS
 A Partir de: 01/09/2023 Até30/09/2023

Processo N.: SEFAZ-CIN-2023/08952
 Nome: (24804/1) IVAN JORGE WINTER
 Cargo/Função: (11665) FUNCAO DGA 10 LC/266 - LIDER DE EQUIPE
 Un. Adm: (212270) COORD FISC VOLANTE POSTOS FISC TRANSPORTADORAS
 A Partir de: 01/09/2023 Até30/09/2023

Processo N.: SEFAZ-CIN-2023/08952
 Nome: (21223/1) JERONIMO SCHAFFER
 Cargo/Função: (11665) FUNCAO DGA 10 LC/266 - LIDER DE EQUIPE
 Un. Adm: (212270) COORD FISC VOLANTE POSTOS FISC TRANSPORTADORAS
 A Partir de: 01/09/2023 Até30/09/2023

Processo N.: SEFAZ-CIN-2023/08952
 Nome: (8565/1) LUIS MAURO VIEGAS FERREIRA MENDES
 Cargo/Função: (11665) FUNCAO DGA 10 LC/266 - LIDER DE EQUIPE
 Un. Adm: (212270) COORD FISC VOLANTE POSTOS FISC TRANSPORTADORAS
 A Partir de: 01/09/2023 Até30/09/2023

Processo N.: SEFAZ-CIN-2023/08952
 Nome: (8457/1) LUIZ ALBERTO LONGUINHO DE SOUZA
 Cargo/Função: (11665) FUNCAO DGA 10 LC/266 - LIDER DE EQUIPE
 Un. Adm: (212270) COORD FISC VOLANTE POSTOS FISC TRANSPORTADORAS
 A Partir de: 01/09/2023 Até30/09/2023

Processo N.: SEFAZ-CIN-2023/08952
 Nome: (17426/1) LUIZ CARLOS ALVAREZ BARCA
 Cargo/Função: (11665) FUNCAO DGA 10 LC/266 - LIDER DE EQUIPE
 Un. Adm: (212270) COORD FISC VOLANTE POSTOS FISC TRANSPORTADORAS
 A Partir de: 01/09/2023 Até30/09/2023

Processo N.: SEFAZ-CIN-2023/08952
 Nome: (17253/1) MANOEL LINO DA CONCEICAO
 Cargo/Função: (11665) FUNCAO DGA 10 LC/266 - LIDER DE EQUIPE
 Un. Adm: (212270) COORD FISC VOLANTE POSTOS FISC TRANSPORTADORAS
 A Partir de: 01/09/2023 Até30/09/2023

Processo N.: SEFAZ-CIN-2023/08952
 Nome: (21203/1) NELSON DE SOUZA RIBEIRO
 Cargo/Função: (11665) FUNCAO DGA 10 LC/266 - LIDER DE EQUIPE
 Un. Adm: (212270) COORD FISC VOLANTE POSTOS FISC TRANSPORTADORAS
 A Partir de: 01/09/2023 Até30/09/2023

Processo N.: SEFAZ-CIN-2023/08952
 Nome: (48689/1) ROOSEVELT DE OLIVEIRA
 Cargo/Função: (11665) FUNCAO DGA 10 LC/266 - LIDER DE EQUIPE
 Un. Adm: (212270) COORD FISC VOLANTE POSTOS FISC TRANSPORTADORAS
 A Partir de: 01/09/2023 Até30/09/2023

Processo N.: SEFAZ-CIN-2023/08952
 Nome: (116742/1) WILSON BIERHALS ROLOFF
 Cargo/Função: (11665) FUNCAO DGA 10 LC/266 - LIDER DE EQUIPE
 Un. Adm: (212270) COORD FISC VOLANTE POSTOS FISC TRANSPORTADORAS
 A Partir de: 01/09/2023 Até30/09/2023

PUBLICADA, REGISTRADA, CUMpra-SE.
 Cuiabá-MT, 21 de Setembro de 2023.
 Radiana Kassia e Silva Clemente
 Secretária Adjunta de Administração Fazendária

Protocolo 1497864

PORTARIA/SEFAZ/00158/2023 DE: 21/09/2023

O(A) Secretária Adjunta de Administração Fazendária no uso de suas atribuições que lhes são conferidas por lei,

Resolve: DESIGNAR
 Evento: DESIGNAÇÃO EM SUBSTITUIÇÃO CARGO EM COMISSÃO/FUNÇÃO

Processo N.: SEFAZ-CIN-2023/06138
 Nome: (225691/1) GERSON ORNELLAS PEREIRA DA SILVA
 A Partir de: 01/08/2023 Até 04/08/2023
 Cargo/Função: (11689) FUNCAO DGA 5 LC/266
 Substituído: (206592/1) CESAR HENRIQUE RUIVO GATTI
 Un. Adm: (226556) COORD DO IPVA

Processo N.: SEFAZ-CIN-2023/09149
 Nome: (206549/1) JOSE HORACIO FERREIRA CEREJO
 A Partir de: 04/09/2023 Até 18/09/2023
 Cargo/Função: (11689) FUNCAO DGA 5 LC/266
 Substituído: (200095/1) JANETE SICHOSKI FERRO
 Un. Adm: (202410) COORD DE JULGAMENTO DE IMPUG DE CREDITO TRIBUTARIO

Processo N.: SEFAZ-PRO-2023/07448
 Nome: (250748/1) TATIANE MARIA DOS SANTOS DA SILVA
 A Partir de: 12/09/2023 Até 26/10/2023
 Cargo/Função: (11689) FUNCAO DGA 5 LC/266
 Substituído: (140660/1) JULIANA BARBOSA FERREIRA DE CARVALHO
 Un. Adm: (223484) COORD DE EXEC DE PRODUTOS ESTRATEGICOS

PUBLICADA, REGISTRADA, CUMpra-SE.
 Cuiabá-MT, 21 de Setembro de 2023.
 Radiana Kassia e Silva Clemente
 Secretária Adjunta de Administração Fazendária

Protocolo 1497865

PORTARIA/SEFAZ/00159/2023 DE: 21/09/2023

O(A) Secretária Adjunta de Administração Fazendária no uso de suas atribuições que lhes são conferidas por lei,

Resolve: DESIGNAR
 Evento: DESIGNAÇÃO EM SUBSTITUIÇÃO CARGO EM COMISSÃO/FUNÇÃO

Processo N.: SEFAZ-CIN-2023/08681
 Nome: (204026/1) GLEIDSON BATISTA DE OLIVEIRA
 A Partir de: 31/08/2023 Até 14/09/2023
 Cargo/Função: (11592) DGA-5 SERVIDOR
 Substituído: (204592/1) GABRIEL HERRERO ARAUJO FERNANDES
 Un. Adm: (202657) COORD DE SERVICOS DOCUMENTOS E ARQUIVO

PUBLICADA, REGISTRADA, CUMpra-SE.
 Cuiabá-MT, 21 de Setembro de 2023.
 Radiana Kassia e Silva Clemente
 Secretária Adjunta de Administração Fazendária

Protocolo 1497866

BOLETIM DE PESSOAL/SEFAZ/00647/2023 DE: 21/09/2023

O(A) Secretária Adjunta de Administração Fazendária no uso de suas atribuições que lhes são conferidas por lei,

Resolve: REMOVER
 Evento: Remoção Interna a Pedido

Processo N.: SEFAZ-PRO-2023/07551
 Nome: (255262/1) CELIA GARCIA BARBOSA
 Cargo/Função: (5349) ANALISTA ADMINISTRATIVO L 10052
 Para Un. Adm: (118702) UNID ESPECIAL DE CONTROLE E MOVIMENTACAO PESSOAL
 A Partir de: 06/09/2023

Processo N.: SEFAZ-PRO-2023/07457
 Nome: (48805/1) CLEIDE GOMES GRANJA
 Cargo/Função: (6445) AGENTE DE ADM. FAZEND LEI 9049/2008
 Para Un. Adm: (226556) COORD DO IPVA
 A Partir de: 11/09/2023

Processo N.: SEFAZ-PRO-2023/07134
 Nome: (116033/1) GUTIERREZ SOARES CAEXETA
 Cargo/Função: (11306) FISCAL DE TRIBUTOS EST/LC363
 Para Un. Adm: (223468) SUP DE GESTAO DE PROJ ESTRATEGICOS
 A Partir de: 01/09/2023

Processo N.: SEFAZ-PRO-2023/07460
 Nome: (255425/1) ROSANGELA MARIA PINTO
 Cargo/Função: (5349) ANALISTA ADMINISTRATIVO L 10052
 Para Un. Adm: (226580) COORD DE PROMOCAO DA REGULARIDADE FISCAL
 A Partir de: 01/09/2023

PUBLICADA, REGISTRADA, CUMpra-SE.
 Cuiabá-MT, 21 de Setembro de 2023.
 Radiana Kassia e Silva Clemente
 Secretária Adjunta de Administração Fazendária

Protocolo 1498001

BOLETIM DE PESSOAL/SEFAZ/00648/2023 DE: 21/09/2023

O(A) Secretária Adjunta de Administração Fazendária no uso de suas atribuições que lhes são conferidas por lei,

Resolve: DEFERIR
 Evento: LICENCA PARA TRATAMENTO DE SAUDE

Processo N.:
 Nome: (255456/1) GEORGIA FABIOLA DE SOUZA LEITE
 Cargo/Função: (5365) TECNICO ADMINISTRATIVO L 10052
 Un. Adm: (202703) COORD DE CADASTRO
 A Partir de: 12/09/2023 Até11/10/2023

Processo N.:

Nome: (206506/1) MARCOS VINICIUS GOULART SIMOES
Cargo/Função: (11306) FISCAL DE TRIBUTOS EST/LC363
Un. Adm: (226530) COORD DE CONTROLE DE DECLARACOES
A Partir de: 11/09/2023 Até24/09/2023

Processo N.:

Nome: (21129/1) MARIA GONCALINA DE PINHO
Cargo/Função: (11308) AGENTE DE TRIBUTOS EST/LC363
Un. Adm: (212270) COORD FISC VOLANTE POSTOS FISC
TRANSPORTADORAS
A Partir de: 01/09/2023 Até30/09/2023

Processo N.:

Nome: (206629/1) RAFAEL SYLVESTRE MERCALDI
Cargo/Função: (11306) FISCAL DE TRIBUTOS EST/LC363
Un. Adm: (226530) COORD DE CONTROLE DE DECLARACOES
A Partir de: 28/08/2023 Até26/09/2023

Processo N.:

Nome: (200007/1) SIMONE DE OLIVEIRA CARVALHO GALVAN
Cargo/Função: (11306) FISCAL DE TRIBUTOS EST/LC363
Un. Adm: (203378) UNID DE INSPECAO FAZENDARIA
A Partir de: 15/09/2023 Até29/09/2023

PUBLICADA, REGISTRADA, CUMpra-SE.
Cuiabá-MT, 21 de Setembro de 2023.
Radiana Kassia e Silva Clemente
Secretária Adjunta de Administração Fazendária

Protocolo 1498002

BOLETIM DE PESSOAL/SEFAZ/00649/2023
21/09/2023

DE:

O(A) Secretária Adjunta de Administração Fazendária no uso de suas atribuições que lhes são conferidas por lei,

Resolve: DEFERIR

Evento: LICENCA PREMIO - GOZO

Processo N.: SEFAZ-PRO-2023/07492

Nome: (225468/1) ADAIR BAVARESCO
Cargo/Função: (11306) FISCAL DE TRIBUTOS EST/LC363
Quinquênio de Referência: 05/08/2010 Ate 04/08/2015
A Partir de: 23/10/2023 Até01/11/2023

Processo N.: SEFAZ-PRO-2023/07492

Nome: (8580/1) ADELINO DE SOUZA LELIS
Cargo/Função: (11308) AGENTE DE TRIBUTOS EST/LC363
Quinquênio de Referência: 19/07/1984 Ate 18/07/1989
A Partir de: 02/10/2023 Até31/10/2023

Processo N.: SEFAZ-PRO-2023/07492

Nome: (142074/1) ADJAIRO ROQUE DE ARRUDA
Cargo/Função: (11306) FISCAL DE TRIBUTOS EST/LC363
Quinquênio de Referência: 28/12/2012 Ate 27/12/2017
A Partir de: 16/10/2023 Até30/10/2023

Processo N.: SEFAZ-PRO-2023/07492

Nome: (25978/1) AGUINALDO SANTOS DA GAMA
Cargo/Função: (11308) AGENTE DE TRIBUTOS EST/LC363
Quinquênio de Referência: 10/06/2007 Ate 09/06/2012
A Partir de: 30/10/2023 Até28/11/2023

Processo N.: SEFAZ-PRO-2023/07492

Nome: (21184/1) AILTON PARREIRA DE MENDONCA
Cargo/Função: (11308) AGENTE DE TRIBUTOS EST/LC363
Quinquênio de Referência: 06/05/1990 Ate 05/05/1995
A Partir de: 02/10/2023 Até31/10/2023

Processo N.: SEFAZ-PRO-2023/07492

Nome: (201294/1) ALDEMIR FAUSTINO DOS SANTOS
Cargo/Função: (5349) ANALISTA ADMINISTRATIVO L 10052
Quinquênio de Referência: 09/04/2013 Ate 08/04/2018
A Partir de: 09/10/2023 Até18/10/2023

Processo N.: SEFAZ-PRO-2023/07492

Nome: (137388/1) ALEXANDRE EMANUEL DAS NEVES
Cargo/Função: (5365) TECNICO ADMINISTRATIVO L 10052
Quinquênio de Referência: 04/06/2012 Ate 03/06/2017
A Partir de: 02/10/2023 Até31/10/2023

Processo N.: SEFAZ-CIN-2023/09109

Nome: (18804/1) ANDRE SOUZA BORGES NETO
Cargo/Função: (11308) AGENTE DE TRIBUTOS EST/LC363
Quinquênio de Referência: 16/09/1984 Ate 15/09/1989
A Partir de: 25/09/2023 Até09/10/2023

Processo N.: SEFAZ-PRO-2023/07492

Nome: (113988/3) ANGELICA AULER GALVAO DE BARROS
Cargo/Função: (5349) ANALISTA ADMINISTRATIVO L 10052
Quinquênio de Referência: 04/06/2013 Ate 03/06/2018
A Partir de: 16/10/2023 Até25/10/2023

Processo N.: SEFAZ-PRO-2023/07492

Nome: (8570/1) ANTONIO BERTAO
Cargo/Função: (11308) AGENTE DE TRIBUTOS EST/LC363
Quinquênio de Referência: 05/03/2015 Ate 04/03/2020
A Partir de: 02/10/2023 Até31/10/2023

Processo N.: SEFAZ-PRO-2023/07492

Nome: (24874/1) ANTONIO SERGIO TENUTA
Cargo/Função: (11308) AGENTE DE TRIBUTOS EST/LC363
Quinquênio de Referência: 19/02/2012 Ate 18/02/2017
A Partir de: 01/10/2023 Até30/10/2023

Processo N.: SEFAZ-PRO-2023/07492

Nome: (8156/1) ARY MARTINS
Cargo/Função: (11308) AGENTE DE TRIBUTOS EST/LC363
Quinquênio de Referência: 15/01/2015 Ate 14/01/2020
A Partir de: 02/10/2023 Até16/10/2023

Processo N.: SEFAZ-PRO-2023/07492

Nome: (206510/1) AUGUSTO CESAR GONCALVES NEVES
Cargo/Função: (11306) FISCAL DE TRIBUTOS EST/LC363
Quinquênio de Referência: 29/09/2013 Ate 28/09/2018
A Partir de: 23/10/2023 Até01/11/2023

Processo N.: SEFAZ-PRO-2023/07492

Nome: (25134/1) BERVALDO DE FIGUEIREDO COSTA
Cargo/Função: (11308) AGENTE DE TRIBUTOS EST/LC363
Quinquênio de Referência: 19/02/2002 Ate 18/02/2007
A Partir de: 01/10/2023 Até30/10/2023

Processo N.: SEFAZ-PRO-2023/07492

Nome: (48784/1) CARLOS ALBERTO DIAS CARDOSO
Cargo/Função: (6445) AGENTE DE ADM. FAZEND LEI 9049/2008
Quinquênio de Referência: 07/04/1994 Ate 06/04/1999
A Partir de: 01/10/2023 Até30/10/2023

Processo N.: SEFAZ-PRO-2023/07492

Nome: (21208/2) CARLOS ANTONIO DA ROCHA
Cargo/Função: (11306) FISCAL DE TRIBUTOS EST/LC363
Quinquênio de Referência: 06/05/2015 Ate 05/05/2020
A Partir de: 05/10/2023 Até03/11/2023

Processo N.: SEFAZ-PRO-2023/07492

Nome: (15874/1) CELIO ANTONIO DA SILVA
Cargo/Função: (11308) AGENTE DE TRIBUTOS EST/LC363
Quinquênio de Referência: 09/06/2018 Ate 08/06/2023
A Partir de: 02/10/2023 Até31/10/2023

Processo N.: SEFAZ-PRO-2023/07492

Nome: (8386/1) CESAR PAULO LIRA
Cargo/Função: (11308) AGENTE DE TRIBUTOS EST/LC363
Quinquênio de Referência: 26/10/1992 Ate 25/10/1997
A Partir de: 02/10/2023 Até31/10/2023

Processo N.: SEFAZ-PRO-2023/07492

Nome: (40379/2) CLETO LUDWIG
Cargo/Função: (6445) AGENTE DE ADM. FAZEND LEI 9049/2008
Quinquênio de Referência: 18/01/2013 Ate 17/01/2018
A Partir de: 02/10/2023 Até31/10/2023

Processo N.: SEFAZ-PRO-2023/07492

Nome: (138931/1) DANIEL OLIVEIRA SANTOS ARAUJO
Cargo/Função: (5365) TECNICO ADMINISTRATIVO L 10052
Quinquênio de Referência: 12/09/2012 Ate 11/09/2017
A Partir de: 23/10/2023 Até01/11/2023

Processo N.: SEFAZ-PRO-2023/07492

Nome: (16517/1) DILSON BENEDITO ALVES DA COSTA
Cargo/Função: (11308) AGENTE DE TRIBUTOS EST/LC363
Quinquênio de Referência: 26/09/2008 Ate 25/09/2013
A Partir de: 16/10/2023 Até30/10/2023

Processo N.: SEFAZ-PRO-2023/07492
Nome: (48800/1) EDIMAR FELICIO DA SILVA
Cargo/Função: (6445) AGENTE DE ADM. FAZEND LEI 9049/2008
Quinquênio de Referência: 07/04/2004 Ate 06/04/2009
A Partir de: 02/10/2023 Até31/10/2023

Processo N.: SEFAZ-PRO-2023/07492
Nome: (225746/1) EDNILTON BRANDALISE VERAS
Cargo/Função: (11306) FISCAL DE TRIBUTOS EST/LC363
Quinquênio de Referência: 03/09/2010 Ate 02/09/2015
A Partir de: 23/10/2023 Até01/11/2023

Processo N.: SEFAZ-PRO-2023/07492
Nome: (218846/5) ELIENAI CARRIAS DA SILVA
Cargo/Função: (5349) ANALISTA ADMINISTRATIVO L 10052
Quinquênio de Referência: 19/06/2013 Ate 18/06/2018
A Partir de: 02/10/2023 Até11/10/2023

Processo N.: SEFAZ-PRO-2023/07492
Nome: (224427/1) ELITON PAULO TEIXEIRA
Cargo/Função: (11306) FISCAL DE TRIBUTOS EST/LC363
Quinquênio de Referência: 17/06/2015 Ate 16/06/2020
A Partir de: 23/10/2023 Até01/11/2023

Processo N.: SEFAZ-PRO-2023/07492
Nome: (24829/1) EMERENCIANA AUXILIADORA BERNARDO DA SILVA
Cargo/Função: (11308) AGENTE DE TRIBUTOS EST/LC363
Quinquênio de Referência: 19/04/2007 Ate 18/04/2012
A Partir de: 01/10/2023 Até30/10/2023

Processo N.: SEFAZ-PRO-2023/07492
Nome: (206606/1) ERICSSON OLIVEIRA DA CUNHA
Cargo/Função: (11306) FISCAL DE TRIBUTOS EST/LC363
Quinquênio de Referência: 03/10/2013 Ate 02/10/2018
A Partir de: 02/10/2023 Até31/10/2023

Processo N.: SEFAZ-PRO-2023/07492
Nome: (206508/1) ERIVALDO GOMES DE CARVALHO JUNIOR
Cargo/Função: (11306) FISCAL DE TRIBUTOS EST/LC363
Quinquênio de Referência: 24/09/2008 Ate 23/09/2013
A Partir de: 02/10/2023 Até31/10/2023

Processo N.: SEFAZ-CIN-2023/09237
Nome: (91875/5) EVANDRO BORTOLOTO ORTEGA
Cargo/Função: (2313) PROC. DO ESTADO TERCEIRA CLASSE
Quinquênio de Referência: 04/08/2017 Ate 03/08/2022
A Partir de: 25/09/2023 Até04/10/2023

Processo N.: SEFAZ-PRO-2023/07492
Nome: (225094/1) FLAVIA MONTEIRO DE PINA
Cargo/Função: (11306) FISCAL DE TRIBUTOS EST/LC363
Quinquênio de Referência: 08/07/2015 Ate 07/07/2020
A Partir de: 23/10/2023 Até01/11/2023

Processo N.: SEFAZ-PRO-2023/07492
Nome: (206763/1) FRANKLIN WEDOY DE FREITAS
Cargo/Função: (11306) FISCAL DE TRIBUTOS EST/LC363
Quinquênio de Referência: 11/11/2014 Ate 10/11/2019
A Partir de: 02/10/2023 Até11/10/2023

Processo N.: SEFAZ-PRO-2023/07492
Nome: (38405/1) GERONALDO MARTELLO FOSS
Cargo/Função: (11306) FISCAL DE TRIBUTOS EST/LC363
Quinquênio de Referência: 01/06/2006 Ate 31/05/2011
A Partir de: 16/10/2023 Até25/10/2023

Processo N.: SEFAZ-PRO-2023/07492
Nome: (141328/1) GONCALO JUAREZ DE ARRUDA
Cargo/Função: (11306) FISCAL DE TRIBUTOS EST/LC363
Quinquênio de Referência: 17/10/2012 Ate 16/10/2017
A Partir de: 02/10/2023 Até31/10/2023

Processo N.: SEFAZ-PRO-2023/07492
Nome: (48703/1) GRACIENE BARCELO DE ALMEIDA AMORIM
Cargo/Função: (6445) AGENTE DE ADM. FAZEND LEI 9049/2008
Quinquênio de Referência: 07/02/2012 Ate 06/02/2017
A Partir de: 16/10/2023 Até30/10/2023

Processo N.: SEFAZ-PRO-2023/07492
Nome: (116033/1) GUTIERREZ SOARES CAEXETA
Cargo/Função: (11306) FISCAL DE TRIBUTOS EST/LC363
Quinquênio de Referência: 03/08/2009 Ate 02/08/2014
A Partir de: 23/10/2023 Até01/11/2023

Processo N.: SEFAZ-PRO-2023/07492
Nome: (21166/1) HERBERT LOPES DOS SANTOS
Cargo/Função: (11308) AGENTE DE TRIBUTOS EST/LC363
Quinquênio de Referência: 06/05/2005 Ate 05/05/2010
A Partir de: 02/10/2023 Até31/10/2023

Processo N.: SEFAZ-PRO-2023/07492
Nome: (24889/1) IRACEMA JOSEFA DA SILVA
Cargo/Função: (11308) AGENTE DE TRIBUTOS EST/LC363
Quinquênio de Referência: 19/02/2007 Ate 18/02/2012
A Partir de: 02/10/2023 Até31/10/2023

Processo N.: SEFAZ-PRO-2023/07492
Nome: (225462/1) ISABELA ALVES ALMEIDA DE OLIVEIRA
Cargo/Função: (11306) FISCAL DE TRIBUTOS EST/LC363
Quinquênio de Referência: 05/08/2015 Ate 04/08/2020
A Partir de: 16/10/2023 Até25/10/2023

Processo N.: SEFAZ-PRO-2023/07492
Nome: (21165/1) ISMAR DA COSTA MEIRA
Cargo/Função: (11308) AGENTE DE TRIBUTOS EST/LC363
Quinquênio de Referência: 06/05/2000 Ate 05/05/2005
A Partir de: 16/10/2023 Até25/10/2023

Processo N.: SEFAZ-CAP-2023/27321
Nome: (21214/1) IVAN NOBREGA DE FRANCA FILHO
Cargo/Função: (11308) AGENTE DE TRIBUTOS EST/LC363
Quinquênio de Referência: 06/05/2000 Ate 05/05/2005
A Partir de: 01/09/2023 Até30/09/2023

Processo N.: SEFAZ-PRO-2023/07492
Nome: (116020/1) JEFFERSON MARCOS DELGADO DA SILVA
Cargo/Função: (11306) FISCAL DE TRIBUTOS EST/LC363
Quinquênio de Referência: 23/07/2009 Ate 22/07/2014
A Partir de: 02/10/2023 Até11/10/2023

Processo N.: SEFAZ-PRO-2023/07492
Nome: (21222/1) JOAO DE ALENCAR TAVARES FILHO
Cargo/Função: (11308) AGENTE DE TRIBUTOS EST/LC363
Quinquênio de Referência: 06/05/2015 Ate 05/05/2020
A Partir de: 09/10/2023 Até23/10/2023

Processo N.: SEFAZ-PRO-2023/07492
Nome: (48830/1) JOAO DOS SANTOS MEDRADO
Cargo/Função: (6445) AGENTE DE ADM. FAZEND LEI 9049/2008
Quinquênio de Referência: 18/04/2014 Ate 17/04/2019
A Partir de: 30/10/2023 Até28/11/2023

Processo N.: SEFAZ-PRO-2023/07492
Nome: (48835/1) JOAQUIM NETO BORGES DE LIMA
Cargo/Função: (6445) AGENTE DE ADM. FAZEND LEI 9049/2008
Quinquênio de Referência: 19/08/2014 Ate 18/08/2019
A Partir de: 03/10/2023 Até12/10/2023

Processo N.: SEFAZ-PRO-2023/07492
Nome: (21152/2) JORGE MERQUIADES DE MAGALHAES
Cargo/Função: (11306) FISCAL DE TRIBUTOS EST/LC363
Quinquênio de Referência: 06/05/2005 Ate 05/05/2010
A Partir de: 11/10/2023 Até20/10/2023

Processo N.: SEFAZ-PRO-2023/07492
Nome: (141385/1) JOSE MANOEL FARIA E SILVA
Cargo/Função: (11306) FISCAL DE TRIBUTOS EST/LC363
Quinquênio de Referência: 29/10/2012 Ate 28/10/2017
A Partir de: 16/10/2023 Até14/11/2023

Processo N.: SEFAZ-PRO-2023/07492
Nome: (24847/1) JOSE PEDRO FARIA
Cargo/Função: (11308) AGENTE DE TRIBUTOS EST/LC363
Quinquênio de Referência: 19/02/1987 Ate 18/02/1992
A Partir de: 02/10/2023 Até16/10/2023

Processo N.: SEFAZ-PRO-2023/07492
Nome: (28469/1) JOSE RICARDO DE OLIVEIRA
Cargo/Função: (11308) AGENTE DE TRIBUTOS EST/LC363
Quinquênio de Referência: 19/02/2012 Ate 18/02/2017
A Partir de: 02/10/2023 Até11/10/2023

Processo N.: SEFAZ-PRO-2023/07492
Nome: (48704/1) JOSEMAR CAVALCANTI DE SOUZA
Cargo/Função: (6445) AGENTE DE ADM. FAZEND LEI 9049/2008
Quinquênio de Referência: 05/04/2004 Ate 04/04/2009
A Partir de: 30/10/2023 Até13/11/2023

Processo N.: SEFAZ-PRO-2023/07492

Nome: (204813/1) JOSEMEIRE KENYA CARVALHO DA SILVA
Cargo/Função: (5365) TECNICO ADMINISTRATIVO L 10052
Quinquênio de Referência: 28/07/2013 Ate 27/07/2018
A Partir de: 16/10/2023 Até30/10/2023

Processo N.: SEFAZ-PRO-2023/07492

Nome: (24839/1) JUARI RODRIGUES VIEIRA
Cargo/Função: (11308) AGENTE DE TRIBUTOS EST/LC363
Quinquênio de Referência: 19/02/2017 Ate 18/02/2022
A Partir de: 02/10/2023 Até31/10/2023

Processo N.: SEFAZ-PRO-2023/07477

Nome: (140663/1) KAMILA MARIA DE OLIVEIRA TAVARES
Cargo/Função: (5365) TECNICO ADMINISTRATIVO L 10052
Quinquênio de Referência: 08/10/2012 Ate 07/10/2017
A Partir de: 23/10/2023 Até01/11/2023

Processo N.: SEFAZ-PRO-2023/07492

Nome: (124568/2) LAERTE SANTANA
Cargo/Função: (11306) FISCAL DE TRIBUTOS EST/LC363
Quinquênio de Referência: 27/07/2011 Ate 26/07/2016
A Partir de: 02/10/2023 Até31/10/2023

Processo N.: SEFAZ-CAP-2023/27321

Nome: (8578/1) LAZARO ELIAS DE SOUZA
Cargo/Função: (11308) AGENTE DE TRIBUTOS EST/LC363
Quinquênio de Referência: 03/03/1993 Ate 02/03/1998
A Partir de: 01/09/2023 Até30/09/2023

Processo N.: SEFAZ-PRO-2023/07492

Nome: (126760/12) LELIANE DE OLIVEIRA NUNES NEPOMUCENO
Cargo/Função: (5365) TECNICO ADMINISTRATIVO L 10052
Quinquênio de Referência: 31/08/2017 Ate 30/08/2022
A Partir de: 23/10/2023 Até01/11/2023

Processo N.: SEFAZ-PRO-2023/07492

Nome: (15269/1) LEOVALDO ANTONIO APARECIDO DUARTE
Cargo/Função: (11308) AGENTE DE TRIBUTOS EST/LC363
Quinquênio de Referência: 25/05/1988 Ate 24/05/1993
A Partir de: 02/10/2023 Até16/10/2023

Processo N.: SEFAZ-PRO-2023/07492

Nome: (141386/1) LUCIANO ROSEIRA DE MORAES
Cargo/Função: (11306) FISCAL DE TRIBUTOS EST/LC363
Quinquênio de Referência: 30/10/2012 Ate 29/10/2017
A Partir de: 31/10/2023 Até14/11/2023

Processo N.: SEFAZ-PRO-2023/07492

Nome: (48852/1) LUCINETE DA SILVA BERNACHI
Cargo/Função: (6445) AGENTE DE ADM. FAZEND LEI 9049/2008
Quinquênio de Referência: 18/04/2014 Ate 17/04/2019
A Partir de: 02/10/2023 Até31/10/2023

Processo N.: SEFAZ-PRO-2023/07492

Nome: (48739/1) LUIS MARIO FERREIRA COIMBRA
Cargo/Função: (6445) AGENTE DE ADM. FAZEND LEI 9049/2008
Quinquênio de Referência: 11/04/2014 Ate 10/04/2019
A Partir de: 17/10/2023 Até26/10/2023

Processo N.: SEFAZ-PRO-2023/07492

Nome: (8457/1) LUIZ ALBERTO LONGUINHO DE SOUZA
Cargo/Função: (11308) AGENTE DE TRIBUTOS EST/LC363
Quinquênio de Referência: 29/03/2007 Ate 28/03/2012
A Partir de: 01/10/2023 Até30/10/2023

Processo N.: SEFAZ-REQ-2023/01545

Nome: (222305/4) LUIZ CARLOS GRASSI
Cargo/Função: (6027) ANALISTA DESENV ECON SOCIAL L 10050
Quinquênio de Referência: 29/05/2018 Ate 28/05/2023
A Partir de: 02/10/2023 Até11/10/2023

Processo N.: SEFAZ-PRO-2023/07492

Nome: (113975/1) LUIZ CLAUDIO PEREIRA SCHEFFER
Cargo/Função: (5349) ANALISTA ADMINISTRATIVO L 10052
Quinquênio de Referência: 22/04/2014 Ate 21/04/2019
A Partir de: 02/10/2023 Até11/10/2023

Processo N.: SEFAZ-PRO-2023/07492

Nome: (124569/2) LUIZ GONZAGA DE SOUZA
Cargo/Função: (11306) FISCAL DE TRIBUTOS EST/LC363
Quinquênio de Referência: 11/08/2011 Ate 10/08/2016
A Partir de: 02/10/2023 Até31/10/2023

Processo N.: SEFAZ-PRO-2023/07492

Nome: (124571/2) MAIRA CRISTINA DE SANTANA ALVES
Cargo/Função: (11306) FISCAL DE TRIBUTOS EST/LC363
Quinquênio de Referência: 01/06/2011 Ate 31/05/2016
A Partir de: 16/10/2023 Até25/10/2023

Processo N.: SEFAZ-PRO-2023/07492

Nome: (206537/1) MARCIO HENRIQUE SEIXAS
Cargo/Função: (11306) FISCAL DE TRIBUTOS EST/LC363
Quinquênio de Referência: 29/09/2008 Ate 28/09/2013
A Partir de: 23/10/2023 Até01/11/2023

Processo N.: SEFAZ-PRO-2023/07492

Nome: (206765/1) MARCIO RODRIGUES BIAZATTI
Cargo/Função: (11306) FISCAL DE TRIBUTOS EST/LC363
Quinquênio de Referência: 08/10/2013 Ate 07/10/2018
A Partir de: 02/10/2023 Até31/10/2023

Processo N.: SEFAZ-PRO-2023/07492

Nome: (38417/1) MARCOS GONCALVES
Cargo/Função: (11306) FISCAL DE TRIBUTOS EST/LC363
Quinquênio de Referência: 01/10/2010 Ate 30/09/2015
A Partir de: 16/10/2023 Até25/10/2023

Processo N.: SEFAZ-CIN-2023/08779

Nome: (233646/1) MARIA ALVES DA SILVA RODRIGUES DE OLIVEIRA
Cargo/Função: (5365) TECNICO ADMINISTRATIVO L 10052
Quinquênio de Referência: 18/05/2011 Ate 17/05/2016
A Partir de: 16/10/2023 Até25/10/2023

Processo N.: SEFAZ-PRO-2023/07492

Nome: (141438/1) MARIA ANITA DOS SANTOS CARVALHO
Cargo/Função: (5349) ANALISTA ADMINISTRATIVO L 10052
Quinquênio de Referência: 06/11/2017 Ate 05/11/2022
A Partir de: 18/10/2023 Até01/11/2023

Processo N.:

Nome: (49575/1) MARIA APARECIDA DE OLIVEIRA GIRATTO
Cargo/Função: (6440) AGENTE DE ADM. FAZENDARIO
Quinquênio de Referência: 14/04/1994 Ate 13/04/1999
A Partir de: 01/01/2001 Até01/03/2001

Processo N.: SEFAZ-PRO-2023/07492

Nome: (31283/2) MARIA AUGUSTA MAC LEUD BORGES DE CAMPOS
Cargo/Função: (6445) AGENTE DE ADM. FAZEND LEI 9049/2008
Quinquênio de Referência: 22/03/2018 Ate 21/03/2023
A Partir de: 16/10/2023 Até14/11/2023

Processo N.: SEFAZ-PRO-2023/07492

Nome: (96715/3) MARIA CLARA ROCHA MENDONCA COUTINHO CATHALAT
Cargo/Função: (11306) FISCAL DE TRIBUTOS EST/LC363
Quinquênio de Referência: 12/04/2012 Ate 11/04/2017
A Partir de: 16/10/2023 Até14/11/2023

Processo N.: SEFAZ-PRO-2023/07492

Nome: (243782/1) MARIANA DE OLIVEIRA FERREIRA PRADO
Cargo/Função: (5349) ANALISTA ADMINISTRATIVO L 10052
Quinquênio de Referência: 07/11/2012 Ate 06/11/2017
A Partir de: 16/10/2023 Até25/10/2023

Processo N.: SEFAZ-PRO-2023/07492

Nome: (84302/3) MARINA HILDA PERES
Cargo/Função: (11306) FISCAL DE TRIBUTOS EST/LC363
Quinquênio de Referência: 11/10/2012 Ate 10/10/2017
A Partir de: 02/10/2023 Até31/10/2023

Processo N.: SEFAZ-PRO-2023/07492

Nome: (244589/1) MICHELLE CUIABANO COSTA LOPES
Cargo/Função: (5349) ANALISTA ADMINISTRATIVO L 10052
Quinquênio de Referência: 21/01/2013 Ate 20/01/2018
A Partir de: 28/10/2023 Até06/11/2023

Processo N.: SEFAZ-PRO-2023/07492

Nome: (244589/1) MICHELLE CUIABANO COSTA LOPES
Cargo/Função: (5349) ANALISTA ADMINISTRATIVO L 10052
Quinquênio de Referência: 21/01/2013 Ate 20/01/2018
A Partir de: 18/10/2023 Até27/10/2023

Processo N.: SEFAZ-PRO-2023/07492

Nome: (49621/1) MIRELA KARLA LEITE SOARES CECCONELLO
Cargo/Função: (6445) AGENTE DE ADM. FAZEND LEI 9049/2008
Quinquênio de Referência: 12/04/2014 Ate 11/04/2019
A Partir de: 16/10/2023 Até25/10/2023

Processo N.: SEFAZ-PRO-2023/07492
 Nome: (21203/1) NELSON DE SOUZA RIBEIRO
 Cargo/Função: (11308) AGENTE DE TRIBUTOS EST/LC363
 Quinquênio de Referência: 06/05/1990 Ate 05/05/1995
 A Partir de: 01/10/2023 Até30/10/2023

Processo N.: SEFAZ-PRO-2023/07492
 Nome: (115789/3) PALOMA MICHELLE DIAZ LAFOZ PINTO COELHO
 Cargo/Função: (5349) ANALISTA ADMINISTRATIVO L 10052
 Quinquênio de Referência: 09/02/2013 Ate 08/02/2018
 A Partir de: 23/10/2023 Até01/11/2023

Processo N.: SEFAZ-PRO-2023/07492
 Nome: (104252/6) PAULO CESAR DOS SANTOS LEITE
 Cargo/Função: (11306) FISCAL DE TRIBUTOS EST/LC363
 Quinquênio de Referência: 24/09/2010 Ate 23/09/2015
 A Partir de: 02/10/2023 Até11/10/2023

Processo N.: SEFAZ-PRO-2023/07492
 Nome: (21195/2) PAULO ERON SOUZA CARVALHO
 Cargo/Função: (11306) FISCAL DE TRIBUTOS EST/LC363
 Quinquênio de Referência: 07/05/2005 Ate 06/05/2010
 A Partir de: 02/10/2023 Até31/10/2023

Processo N.: SEFAZ-PRO-2023/07492
 Nome: (24851/1) PETHERSEN BATISTA DO NASCIMENTO
 Cargo/Função: (11308) AGENTE DE TRIBUTOS EST/LC363
 Quinquênio de Referência: 19/02/2007 Ate 18/02/2012
 A Partir de: 01/10/2023 Até30/10/2023

Processo N.: SEFAZ-PRO-2023/07492
 Nome: (206570/1) RAFAEL DA CRUZ ARAUJO VIEIRA
 Cargo/Função: (11306) FISCAL DE TRIBUTOS EST/LC363
 Quinquênio de Referência: 29/09/2008 Ate 28/09/2013
 A Partir de: 30/10/2023 Até13/11/2023

Processo N.: SEFAZ-PRO-2023/07492
 Nome: (256874/1) RAFAEL VICENTI JUNIOR
 Cargo/Função: (5349) ANALISTA ADMINISTRATIVO L 10052
 Quinquênio de Referência: 08/07/2014 Ate 07/07/2019
 A Partir de: 16/10/2023 Até30/10/2023

Processo N.: SEFAZ-PRO-2023/07492
 Nome: (206573/1) RAPHAEL FELIPE SOUSA FRANCA
 Cargo/Função: (11306) FISCAL DE TRIBUTOS EST/LC363
 Quinquênio de Referência: 01/10/2013 Ate 30/09/2018
 A Partir de: 16/10/2023 Até14/11/2023

Processo N.: SEFAZ-PRO-2023/07492
 Nome: (21173/1) RAQUEL FERREIRA GOULART BIATTO
 Cargo/Função: (11308) AGENTE DE TRIBUTOS EST/LC363
 Quinquênio de Referência: 06/05/2010 Ate 05/05/2015
 A Partir de: 30/10/2023 Até28/11/2023

Processo N.: SEFAZ-PRO-2023/07492
 Nome: (101171/6) RENATA FERNANDES LIMA
 Cargo/Função: (5349) ANALISTA ADMINISTRATIVO L 10052
 Quinquênio de Referência: 15/08/2011 Ate 14/08/2016
 A Partir de: 16/10/2023 Até30/10/2023

Processo N.: SEFAZ-PRO-2023/07492
 Nome: (138552/2) RENATO OKUMOTO
 Cargo/Função: (5349) ANALISTA ADMINISTRATIVO L 10052
 Quinquênio de Referência: 11/07/2012 Ate 10/07/2017
 A Partir de: 02/10/2023 Até16/10/2023

Processo N.: SEFAZ-PRO-2023/07492
 Nome: (225736/1) RENATO SILVA DE SOUSA
 Cargo/Função: (11306) FISCAL DE TRIBUTOS EST/LC363
 Quinquênio de Referência: 02/09/2010 Ate 01/09/2015
 A Partir de: 16/10/2023 Até30/10/2023

Processo N.: SEFAZ-PRO-2023/07492
 Nome: (228055/1) ROBERTO GUEDES DOS SANTOS
 Cargo/Função: (6027) ANALISTA DESENV ECON SOCIAL L 10050
 Quinquênio de Referência: 28/02/2011 Ate 27/02/2016
 A Partir de: 22/10/2023 Até20/11/2023

Processo N.: SEFAZ-PRO-2023/07492
 Nome: (96732/3) ROBERTO RIZZO CORREA GALVAO
 Cargo/Função: (11306) FISCAL DE TRIBUTOS EST/LC363
 Quinquênio de Referência: 11/04/2012 Ate 10/04/2017
 A Partir de: 13/10/2023 Até22/10/2023

Processo N.: SEFAZ-PRO-2023/07492
 Nome: (48776/1) ROSANI FISCHER ARNDT
 Cargo/Função: (6445) AGENTE DE ADM. FAZEND LEI 9049/2008
 Quinquênio de Referência: 15/04/2009 Ate 14/04/2014
 A Partir de: 02/10/2023 Até31/10/2023

Processo N.: SEFAZ-PRO-2023/07492
 Nome: (38752/1) ROSELY MARIA TADEU DE SOUZA OLIVEIRA E SILVA
 Cargo/Função: (11306) FISCAL DE TRIBUTOS EST/LC363
 Quinquênio de Referência: 21/12/2015 Ate 20/12/2020
 A Partir de: 16/10/2023 Até14/11/2023

Processo N.: SEFAZ-PRO-2023/07492
 Nome: (24852/1) SEBASTIAO CELESTINO DA SILVA
 Cargo/Função: (11308) AGENTE DE TRIBUTOS EST/LC363
 Quinquênio de Referência: 19/02/1992 Ate 18/02/1997
 A Partir de: 01/10/2023 Até30/10/2023

Processo N.: SEFAZ-PRO-2023/07492
 Nome: (200007/1) SIMONE DE OLIVEIRA CARVALHO GALVAN
 Cargo/Função: (11306) FISCAL DE TRIBUTOS EST/LC363
 Quinquênio de Referência: 30/04/2013 Ate 29/04/2018
 A Partir de: 02/10/2023 Até11/10/2023

Processo N.: SEFAZ-PRO-2023/07492
 Nome: (48892/1) SOLANGE MARIA TEIXEIRA PEDROSO BICUDO PAULA SOUZA
 Cargo/Função: (6445) AGENTE DE ADM. FAZEND LEI 9049/2008
 Quinquênio de Referência: 07/04/2014 Ate 06/04/2019
 A Partir de: 01/10/2023 Até30/10/2023

Processo N.: SEFAZ-PRO-2023/07492
 Nome: (19191/1) TANIA DE CASSIA MACIEL
 Cargo/Função: (11308) AGENTE DE TRIBUTOS EST/LC363
 Quinquênio de Referência: 09/06/2013 Ate 08/06/2018
 A Partir de: 02/10/2023 Até31/10/2023

Processo N.: SEFAZ-PRO-2023/07492
 Nome: (16809/1) TANIA REGINA GOTZSCH DE ALMEIDA
 Cargo/Função: (11308) AGENTE DE TRIBUTOS EST/LC363
 Quinquênio de Referência: 28/02/2004 Ate 27/02/2009
 A Partir de: 02/10/2023 Até31/10/2023

Processo N.: SEFAZ-PRO-2023/07492
 Nome: (124585/2) ULTIMO ALMEIDA DE OLIVEIRA
 Cargo/Função: (11306) FISCAL DE TRIBUTOS EST/LC363
 Quinquênio de Referência: 02/06/2011 Ate 01/06/2016
 A Partir de: 16/10/2023 Até14/11/2023

Processo N.: SEFAZ-PRO-2023/07492
 Nome: (8553/1) VALDIR ZAMPARONI DE ANDRADE
 Cargo/Função: (11308) AGENTE DE TRIBUTOS EST/LC363
 Quinquênio de Referência: 24/05/2013 Ate 23/05/2018
 A Partir de: 01/10/2023 Até30/10/2023

Processo N.: SEFAZ-PRO-2023/07492
 Nome: (250889/1) VALQUIRIA ROCHA PINTO
 Cargo/Função: (5349) ANALISTA ADMINISTRATIVO L 10052
 Quinquênio de Referência: 04/11/2013 Ate 03/11/2018
 A Partir de: 02/10/2023 Até11/10/2023

Processo N.: SEFAZ-PRO-2023/07492
 Nome: (252664/1) VANDERSON DUTRA FERREIRA
 Cargo/Função: (5349) ANALISTA ADMINISTRATIVO L 10052
 Quinquênio de Referência: 03/10/2011 Ate 02/10/2016
 A Partir de: 13/10/2023 Até27/10/2023

Processo N.: SEFAZ-PRO-2023/07492
 Nome: (117955/1) VINICIUS JOSE SIMIONI DA SILVA
 Cargo/Função: (11306) FISCAL DE TRIBUTOS EST/LC363
 Quinquênio de Referência: 20/10/2004 Ate 19/10/2009
 A Partir de: 23/10/2023 Até01/11/2023

Processo N.: SEFAZ-PRO-2023/07492
 Nome: (48865/1) VITOR CESAR DA SILVA FARIA
 Cargo/Função: (6445) AGENTE DE ADM. FAZEND LEI 9049/2008
 Quinquênio de Referência: 14/04/2009 Ate 13/04/2014
 A Partir de: 23/10/2023 Até01/11/2023

Processo N.: SEFAZ-PRO-2023/07492
 Nome: (124586/2) WELLINGTON DE OLIVEIRA FARIAS
 Cargo/Função: (11306) FISCAL DE TRIBUTOS EST/LC363
 Quinquênio de Referência: 28/04/2016 Ate 27/04/2021
 A Partir de: 02/10/2023 Até31/10/2023

Processo N.: SEFAZ-PRO-2023/07492
 Nome: (201535/1) WILMA HARUMI MIYAKAWA
 Cargo/Função: (5349) ANALISTA ADMINISTRATIVO L 10052
 Quinquênio de Referência: 24/03/2013 Ate 23/03/2018
 A Partir de: 16/10/2023 Até30/10/2023

Processo N.: SEFAZ-PRO-2023/07492
 Nome: (8116/1) WILSON ALVES
 Cargo/Função: (11308) AGENTE DE TRIBUTOS EST/LC363
 Quinquênio de Referência: 22/12/2006 Ate 21/12/2011
 A Partir de: 02/10/2023 Até31/10/2023

Processo N.: SEFAZ-PRO-2023/07492
 Nome: (49580/1) WILSON QUINTILIANO GUIMARAES
 Cargo/Função: (6445) AGENTE DE ADM. FAZEND LEI 9049/2008
 Quinquênio de Referência: 07/04/2009 Ate 06/04/2014
 A Partir de: 01/10/2023 Até30/10/2023

Processo N.: SEFAZ-PRO-2023/07492
 Nome: (137663/1) ZILA MATILDES DA ROCHA
 Cargo/Função: (5349) ANALISTA ADMINISTRATIVO L 10052
 Quinquênio de Referência: 05/06/2017 Ate 04/06/2022
 A Partir de: 02/10/2023 Até11/10/2023

PUBLICADA, REGISTRADA, CUMpra-SE.
 Cuiabá-MT, 21 de Setembro de 2023.
 Radiana Kassia e Silva Clemente
 Secretária Adjunta de Administração Fazendária

Protocolo 1498003

BOLETIM DE PESSOAL/SEFAZ/00650/2023 DE:
 21/09/2023

O(A) Secretária Adjunta de Administração Fazendária no uso de suas atribuições que lhes são conferidas por lei,

Resolve: RETIFICAR
 Evento: LICENCA PREMIO - GOZO

Processo N.: SEFAZ-PRO-2023/07492
 Nome: (228055/1) ROBERTO GUEDES DOS SANTOS
 Cargo/Função: (6027) ANALISTA DESENV ECON SOCIAL L 10050
 Quinquênio de Referência: 28/02/2011 Ate 27/02/2016
 A Partir de: 02/10/2023 Até11/10/2023

PUBLICADA, REGISTRADA, CUMpra-SE.
 Cuiabá-MT, 21 de Setembro de 2023.
 Radiana Kassia e Silva Clemente
 Secretária Adjunta de Administração Fazendária

Protocolo 1498004

BOLETIM DE PESSOAL/SEFAZ/00651/2023 DE:
 21/09/2023

O(A) Secretária Adjunta de Administração Fazendária no uso de suas atribuições que lhes são conferidas por lei,

Resolve: DEFERIR
 Evento: GOZO LICENCA-PREMIO, JORNADA 50%

Processo N.: SEFAZ-PRO-2023/07492
 Nome: (265291/1) DANIELE CRISTINA DE OLIVEIRA
 Cargo/Função: (5349) ANALISTA ADMINISTRATIVO L 10052
 Quinquênio de Referência: 03/09/2015 Ate 02/09/2020
 A Partir de: 02/10/2023 Ate 30/11/23

Processo N.: SEFAZ-PRO-2023/07492
 Nome: (38359/1) JOAO BATISTA DA SILVA BUENO NETO
 Cargo/Função: (11306) FISCAL DE TRIBUTOS EST/LC363
 Quinquênio de Referência: 01/01/2011 Ate 31/12/2015
 A Partir de: 02/10/2023 Ate 30/11/23

Processo N.: SEFAZ-PRO-2023/07492
 Nome: (21202/1) LAERCIO TEIXEIRA DA CRUZ
 Cargo/Função: (11308) AGENTE DE TRIBUTOS EST/LC363
 Quinquênio de Referência: 06/05/2010 Ate 05/05/2015
 A Partir de: 02/10/2023 Ate 30/11/23

Processo N.: SEFAZ-PRO-2023/07492
 Nome: (38345/1) NELSON BARBOSA ALVES
 Cargo/Função: (11306) FISCAL DE TRIBUTOS EST/LC363
 Quinquênio de Referência: 01/10/2005 Ate 30/09/2010
 A Partir de: 02/10/2023 Ate 30/11/23

PUBLICADA, REGISTRADA, CUMpra-SE.
 Cuiabá-MT, 21 de Setembro de 2023.
 Radiana Kassia e Silva Clemente
 Secretária Adjunta de Administração Fazendária

Protocolo 1498005

BOLETIM DE PESSOAL/SEFAZ/00652/2023 DE:
 21/09/2023

O(A) Secretária Adjunta de Administração Fazendária no uso de suas atribuições que lhes são conferidas por lei,

Resolve: RETIFICAR
 Evento: LICENÇA PREMIO - CONCESSÃO

Processo N.: SEFAZ-PRO-2023/07613
 Nome: (24877/1) CARLOS ALBERTO SOUZA MIRANDA
 Quinquênio: 24/02/2017 Até 23/02/2022
 Qtde Dias: 90

PUBLICADA, REGISTRADA, CUMpra-SE.
 Cuiabá-MT, 21 de Setembro de 2023.
 Radiana Kassia e Silva Clemente
 Secretária Adjunta de Administração Fazendária

Protocolo 1498006

SEMA

SECRETARIA DE ESTADO DE MEIO AMBIENTE

PORTARIA/SEMA/00130/2023 DE: 21/09/2023

O(A) Secretária de Estado de Meio Ambiente no uso de suas atribuições que lhes são conferidas por lei,

Resolve: DESIGNAR
 Evento: DESIGNAÇÃO EM SUBSTITUIÇÃO CARGO EM COMISSÃO/
 FUNÇÃO

Processo N.: SEMA-PRO-2023/26544
 Nome: (130671/1) FRANCISCO TADEU PAROLI
 A Partir de: 20/09/2023 Até 29/09/2023
 Cargo/Função: (11606) DGA-6 SERVIDOR
 Substituído: (70488/6) WALDO PINHEIRO TROY
 Un. Adm: (195480) GER DE FAUNA SILVESTRE

Processo N.: SEMA-PRO-2023/22303
 Nome: (203327/5) MARIALVA FREITAS FERREIRA DE SOUZA
 A Partir de: 20/09/2023 Até 29/09/2023
 Cargo/Função: (11592) DGA-5 SERVIDOR
 Substituído: (227632/1) NILMA DE OLIVEIRA FARIA
 Un. Adm: (195413) COORD DE DESCONCENTRACAO E DESCENTRALIZACAO

Processo N.: SEMA-PRO-2023/22303
 Nome: (227632/1) NILMA DE OLIVEIRA FARIA
 A Partir de: 20/09/2023 Até 29/09/2023
 Cargo/Função: (11576) DGA-3 SERVIDOR
 Substituído: (79597/1) HELEN FARIAS FERREIRA
 Un. Adm: (195405) SUPERINT DE GESTAO DA DESCONC E DESCENTRALIZACAO

Processo N.: SEMA-PRO-2023/23356
 Nome: (227632/1) NILMA DE OLIVEIRA FARIA
 A Partir de: 27/10/2023 Até 10/11/2023
 Cargo/Função: (11576) DGA-3 SERVIDOR
 Substituído: (79597/1) HELEN FARIAS FERREIRA
 Un. Adm: (195405) SUPERINT DE GESTAO DA DESCONC E DESCENTRALIZACAO

Processo N.: SEMA-PRO-2023/24543
 Nome: (137702/2) PAULA GONCALVES BAICERE
 A Partir de: 06/09/2023 Até 25/09/2023
 Cargo/Função: (11606) DGA-6 SERVIDOR
 Substituído: (75370/4) ALESSANDRA MOREIRA DA SILVA
 Un. Adm: (189383) NUC DE GESTAO ESTRATEGICA PARA RESULTADOS

Processo N.: SEMA-PRO-2023/26514**Nome: (79523/1) SUELY DA COSTA CAMPOS****A Partir de: 19/09/2023 Até 03/10/2023****Cargo/Função: (11592) DGA-5 SERVIDOR****Substituído: (80360/1) MAURICIO MOLEIRO PHILIPP****Un. Adm: (147206) COORD DE MUDANCAS CLIMATICAS E REDD****PUBLICADA, REGISTRADA, CUMpra-SE.****Cuiabá-MT, 21 de Setembro de 2023.****Mauren Lazzaretti****Secretária de Estado de Meio Ambiente**

Protocolo 1497883

PORTARIA/SEMA/00131/2023**DE: 21/09/2023****O(A) Secretária de Estado de Meio Ambiente no uso de suas atribuições que lhes são conferidas por lei,****Resolve: CONCEDER****Evento: Gratificação Artigo 15 da Lei Complementar nº550/2014****Processo N.: SEMA-PRO-2023/26612****Nome: (131683/1) JEFFERSON LOPES DE SOUZA****Função: DEFENSOR DATIVO****Un. Adm: (195430) SUPERINT GESTAO PROC ADMINISTR****AUTOS DE INFRACAO****A Partir de: 01/08/2023 Até31/08/2023****PUBLICADA, REGISTRADA, CUMpra-SE.****Cuiabá-MT, 21 de Setembro de 2023.****Mauren Lazzaretti****Secretária de Estado de Meio Ambiente**

Protocolo 1497884

BOLETIM DE PESSOAL/SEMA/00536/2023**21/09/2023****DE:****O(A) Secretária de Estado de Meio Ambiente no uso de suas atribuições que lhes são conferidas por lei,****Resolve: DEFERIR****Evento: LICENÇA PARA TRATAMENTO DE SAUDE/SEGURADO INSS/15****Processo N.:****Nome: (302710/2) CAMILA TOMAZ FERREIRA****Cargo/Função: (11509) DGA-6****Un. Adm: (146943) UNID DE ASSESSORIA****A Partir de: 24/07/2023 Até06/08/2023****PUBLICADA, REGISTRADA, CUMpra-SE.****Cuiabá-MT, 21 de Setembro de 2023.****Mauren Lazzaretti****Secretária de Estado de Meio Ambiente**

Protocolo 1498036

BOLETIM DE PESSOAL/SEMA/00537/2023**21/09/2023****DE:****O(A) Secretária de Estado de Meio Ambiente no uso de suas atribuições que lhes são conferidas por lei,****Resolve: DEFERIR****Evento: LICENÇA PARA TRATAMENTO DE SAUDE****Processo N.:****Nome: (65972/4) CRISTIANE SCHNEPFLEITNER****Cargo/Função: (11382) ANALISTA DE MEIO AMBIENTE L****10083/2014****Un. Adm: (147826) GER REG PARQUE EST SERRA AZUL APA****PE SERRA AZUL****A Partir de: 28/08/2023 Até01/09/2023****PUBLICADA, REGISTRADA, CUMpra-SE.****Cuiabá-MT, 21 de Setembro de 2023.****Mauren Lazzaretti****Secretária de Estado de Meio Ambiente**

Protocolo 1498037

BOLETIM DE PESSOAL/SEMA/00538/2023**21/09/2023****DE:****O(A) Secretária de Estado de Meio Ambiente no uso de suas atribuições que lhes são conferidas por lei,****Resolve: DEFERIR****Evento: LICENCA PREMIO - GOZO****Processo N.: SEMA-PRO-2023/26597****Nome: (56047/2) ALEXANDRE SOLEDADE DE PAIVA RAMOS****Cargo/Função: (11382) ANALISTA DE MEIO AMBIENTE L****10083/2014****Quinquênio de Referência: 28/04/2016 Ate 27/04/2022****A Partir de: 25/09/2023 Até09/10/2023****Processo N.: SEMA-PRO-2023/26597****Nome: (56047/2) ALEXANDRE SOLEDADE DE PAIVA RAMOS****Cargo/Função: (11382) ANALISTA DE MEIO AMBIENTE L****10083/2014****Quinquênio de Referência: 28/04/2016 Ate 27/04/2022****A Partir de: 01/11/2023 Até30/11/2023****Processo N.: SEMA-PRO-2023/26597****Nome: (56047/2) ALEXANDRE SOLEDADE DE PAIVA RAMOS****Cargo/Função: (11382) ANALISTA DE MEIO AMBIENTE L****10083/2014****Quinquênio de Referência: 28/04/2016 Ate 27/04/2022****A Partir de: 02/01/2024 Até31/01/2024****Processo N.: SEMA-PRO-2023/26642****Nome: (80181/1) RITA DE CASSIA GONCALVES FIORI****Cargo/Função: (11382) ANALISTA DE MEIO AMBIENTE L****10083/2014****Quinquênio de Referência: 30/08/2018 Ate 29/08/2023****A Partir de: 25/10/2023 Até23/11/2023****Processo N.: SEMA-PRO-2023/20936****Nome: (124575/2) TATIANA CORREA DA SILVA FRAGA****Cargo/Função: (11382) ANALISTA DE MEIO AMBIENTE L****10083/2014****Quinquênio de Referência: 19/07/2011 Ate 18/07/2016****A Partir de: 04/12/2023 Até13/12/2023****Processo N.: SEMA-PRO-2023/20936****Nome: (124575/2) TATIANA CORREA DA SILVA FRAGA****Cargo/Função: (11382) ANALISTA DE MEIO AMBIENTE L****10083/2014****Quinquênio de Referência: 19/07/2011 Ate 18/07/2016****A Partir de: 12/04/2024 Até26/04/2024****Processo N.: SEMA-PRO-2023/20936****Nome: (124575/2) TATIANA CORREA DA SILVA FRAGA****Cargo/Função: (11382) ANALISTA DE MEIO AMBIENTE L****10083/2014****Quinquênio de Referência: 19/07/2011 Ate 18/07/2016****A Partir de: 12/12/2024 Até21/12/2024****Processo N.: SEMA-PRO-2023/20936****Nome: (124575/2) TATIANA CORREA DA SILVA FRAGA****Cargo/Função: (11382) ANALISTA DE MEIO AMBIENTE L****10083/2014****Quinquênio de Referência: 19/07/2011 Ate 18/07/2016****A Partir de: 31/10/2024 Até14/11/2024****Processo N.: SEMA-PRO-2023/20936****Nome: (124575/2) TATIANA CORREA DA SILVA FRAGA****Cargo/Função: (11382) ANALISTA DE MEIO AMBIENTE L****10083/2014****Quinquênio de Referência: 19/07/2011 Ate 18/07/2016****A Partir de: 02/12/2024 Até11/12/2024****PUBLICADA, REGISTRADA, CUMpra-SE.****Cuiabá-MT, 21 de Setembro de 2023.****Mauren Lazzaretti****Secretária de Estado de Meio Ambiente**

Protocolo 1498038

BOLETIM DE PESSOAL/SEMA/00539/2023 DE:
21/09/2023

O(A) Secretária de Estado de Meio Ambiente no uso de suas atribuições que lhes são conferidas por lei,

Resolve: RETIFICAR
Evento: LICENÇA PREMIO - GOZO

Processo N.: SEMA-PRO-2023/26722
Nome: (65972/4) CRISTIANE SCHNEPFLEITNER
Cargo/Função: (11382) ANALISTA DE MEIO AMBIENTE L 10083/2014
Quinquênio de Referência: 25/05/2011 Ate 24/05/2016
A Partir de: 09/11/2023 Até08/12/2023

Processo N.: SEMA-PRO-2023/26361.
Nome: (79597/1) HELEN FARIAS FERREIRA
Cargo/Função: (11382) ANALISTA DE MEIO AMBIENTE L 10083/2014
Quinquênio de Referência: 24/04/2003 Ate 23/04/2008
A Partir de: 20/09/2023 Até29/09/2023

Processo N.: SEMA-PRO-2023/26374
Nome: (79597/1) HELEN FARIAS FERREIRA
Cargo/Função: (11382) ANALISTA DE MEIO AMBIENTE L 10083/2014
Quinquênio de Referência: 24/04/2003 Ate 23/04/2008
A Partir de: 27/10/2023 Até10/11/2023

PUBLICADA, REGISTRADA, CUMpra-SE.
Cuiabá-MT, 21 de Setembro de 2023.
Mauren Lazzaretti
Secretária de Estado de Meio Ambiente

Protocolo 1498039

BOLETIM DE PESSOAL/SEMA/00540/2023 DE:
21/09/2023

O(A) Secretária de Estado de Meio Ambiente no uso de suas atribuições que lhes são conferidas por lei,

Resolve: RETIFICAR
Evento: LICENÇA PREMIO - CONCESSÃO

Processo N.:
Nome: (62069/2) EVERALDO GASPARINI
Quinquênio: 01/08/2006 Até 31/07/2011
Qtde Dias: 90

Processo N.:
Nome: (62069/2) EVERALDO GASPARINI
Quinquênio: 01/08/2011 Até 31/07/2016
Qtde Dias: 90

PUBLICADA, REGISTRADA, CUMpra-SE.
Cuiabá-MT, 21 de Setembro de 2023.
Mauren Lazzaretti
Secretária de Estado de Meio Ambiente

Protocolo 1498040

SINFRA

SECRETARIA DE ESTADO DE INFRAESTRUTURA E LOGÍSTICA

O(A) Secretário de Estado de Infraestrutura e Logística no uso de suas atribuições que lhes são conferidas por lei,

Resolve: PRORROGAR
Objeto: CONTRATAÇÃO TEMPORARIA POR MOTIVO DE URGÊNCIA

CONTRATO/SINFRA/00073/2023 DE: 21/09/2023
Processo Nº: ADITIVO
Contratado: (265486/8) ADRIELLI PAULA RODRIGUES SILVA MENDONCA
CPF: ***.530.513-**
Cargo/Função: (6027) ANALISTA DESENV ECON SOCIAL L 10050
Un. Adm: (214345) COORD DE PROJ DE OBRAS CIVIS
Até: 02/10/2026

CONTRATO/SINFRA/00074/2023 DE: 21/09/2023
Processo Nº: ADITIVO
Contratado: (307213/1) ODILON JOSE GOMES BARBOSA JUNIOR
CPF: ***.791.967-**
Cargo/Função: (6027) ANALISTA DESENV ECON SOCIAL L 10050
Un. Adm: (199001) SUPERINT DE GESTAO DE OBRAS ESPECIAIS
Até: 02/10/2026

CONTRATO/SINFRA/00075/2023 DE: 21/09/2023
Processo Nº: ADITIVO
Contratado: (307217/1) SARAH SOUZA SILVA
CPF: ***.582.269-**
Cargo/Função: (6027) ANALISTA DESENV ECON SOCIAL L 10050
Un. Adm: (199001) SUPERINT DE GESTAO DE OBRAS ESPECIAIS
Até: 02/10/2026

CONTRATO/SINFRA/00076/2023 DE: 21/09/2023
Processo Nº: ADITIVO
Contratado: (307219/1) MARY LUCIA XAVIER CERCI
CPF: ***.715.601-**
Cargo/Função: (6027) ANALISTA DESENV ECON SOCIAL L 10050
Un. Adm: (199001) SUPERINT DE GESTAO DE OBRAS ESPECIAIS
Até: 02/10/2026

CONTRATO/SINFRA/00077/2023 DE: 21/09/2023
Processo Nº: ADITIVO
Contratado: (307225/1) SEBASTIAO ELIAS DE SOUZA NETO
CPF: ***.617.716-**
Cargo/Função: (6027) ANALISTA DESENV ECON SOCIAL L 10050
Un. Adm: (210650) SUPERINT DE CONCESSOES DE RODOVIAS
Até: 02/10/2026

CONTRATO/SINFRA/00078/2023 DE: 21/09/2023
Processo Nº: ADITIVO
Contratado: (307713/1) ELIZALDO BARBOSA
CPF: ***.353.941-**
Cargo/Função: (6027) ANALISTA DESENV ECON SOCIAL L 10050
Un. Adm: (172073) UNID ESPEC CONTROLE MOVIMENTACAO PESSOAL
Até: 16/10/2026

CONTRATO/SINFRA/00079/2023 DE: 21/09/2023
Processo Nº: ADITIVO
Contratado: (307716/1) FRANCIELE RENATA DO PRADO VANNI
CPF: ***.566.111-**
Cargo/Função: (6027) ANALISTA DESENV ECON SOCIAL L 10050
Un. Adm: (172073) UNID ESPEC CONTROLE MOVIMENTACAO PESSOAL
Até: 16/10/2026

CONTRATO/SINFRA/00080/2023 DE: 21/09/2023
Processo Nº: ADITIVO
Contratado: (307729/1) MARCO VINICIUS SANTIAGO FERREIRA
CPF: ***.468.977-**
Cargo/Função: (6027) ANALISTA DESENV ECON SOCIAL L 10050
Un. Adm: (172073) UNID ESPEC CONTROLE MOVIMENTACAO PESSOAL
Até: 16/10/2026

CONTRATO/SINFRA/00081/2023 DE: 21/09/2023
Processo Nº: ADITIVO
Contratado: (307905/1) MARCOS AUGUSTO TOASSA FONTEALBA
CPF: ***.093.378-**
Cargo/Função: (6027) ANALISTA DESENV ECON SOCIAL L 10050
Un. Adm: (199001) SUPERINT DE GESTAO DE OBRAS ESPECIAIS
Até: 19/10/2026

CONTRATO/SINFRA/00082/2023 DE: 21/09/2023
Processo Nº: ADITIVO
Contratado: (294256/4) CRISTIANO HENRIQUE DIAS
CPF: ***.885.639-**
Cargo/Função: (6027) ANALISTA DESENV ECON SOCIAL L 10050
Un. Adm: (214353) SUPERINT DE EXEC E FISC DE OBRAS CIVIS
Até: 16/10/2026

PUBLICADA, REGISTRADA, CUMpra-SE.
Cuiabá-MT, 21 de Setembro de 2023.
Marcelo de Oliveira e Silva
Secretário de Estado de Infraestrutura e Logística

Protocolo 1497928

BOLETIM DE PESSOAL/SINFRA/00271/2023
21/09/2023

DE:

O(A) Secretário de Estado de Infraestrutura e Logística no uso de suas atribuições que lhes são conferidas por lei,

Resolve: DEFERIR

Evento: LICENÇA PARA TRATAMENTO DE SAUDE

Processo N.:

Nome: (216698/6) ALEX DE LIMA NUNES

Cargo/Função: (6027) ANALISTA DESENV ECON SOCIAL L 10050

Un. Adm: (172227) COORD DE PROGRAMAS E PROJ DE

SANEAMENTO

A Partir de: 18/08/2023 Até 16/09/2023

Processo N.:

Nome: (81580/1) JOSE GUILHERME DOS SANTOS

Cargo/Função: (6052) TECNICO DESENV ECO SOC L 10177/14

Un. Adm: (181986) GER DE PROTOCOLO

A Partir de: 14/09/2023 Até 27/09/2023

PUBLICADA, REGISTRADA, CUMPRÁ-SE.

Cuiabá-MT, 21 de Setembro de 2023.

Marcelo de Oliveira e Silva

Secretário de Estado de Infraestrutura e Logística

Protocolo 1498018

BOLETIM DE PESSOAL/SINFRA/00272/2023
21/09/2023

DE:

O(A) Secretário de Estado de Infraestrutura e Logística no uso de suas atribuições que lhes são conferidas por lei,

Resolve: CONCEDER

Evento: LICENÇA PREMIO - CONCESSÃO

Processo N.: SINFRA-PRO-2023/12585

Nome: (203571/2) FABIANNE LAUXEN DA SILVA

Quinquênio: 19/09/2018 Até 18/09/2023

Qtde Dias: 90

PUBLICADA, REGISTRADA, CUMPRÁ-SE.

Cuiabá-MT, 21 de Setembro de 2023.

Marcelo de Oliveira e Silva

Secretário de Estado de Infraestrutura e Logística

Protocolo 1498019

SESP

SECRETARIA DE ESTADO DE SEGURANÇA PÚBLICA

PORTARIA/SESP/00319/2023

DE: 21/09/2023

O(A) Secretário de Estado de Segurança Pública no uso de suas atribuições que lhes são conferidas por lei,

Resolve: DESIGNAR

Evento: Designação de Função/Função de Confiança

Processo N.: SESP-CIN-2023/23121

Nome: (233177/1) CASSIA DOS SANTOS CHAVES

Cargo/Função: (11665) FUNCAO DGA 10 LC/266 - ASSIST DE

DIREÇÃO

Un. Adm: (180327) GER DE PRESTACAO DE CONTAS

A Partir de: 11/09/2023 Até 30/10/2023

Processo N.: SESP-CAP-2023/154370

Nome: (142637/3) LUIZ CARLOS CARVALHO AMORIM

Cargo/Função: (11665) FUNCAO DGA 10 LC/266 - LIDER EQ DISC

SEG

Un. Adm: (162523) SUBDIR DA PENITENCIARIA DE SINOP

A Partir de: 01/10/2023 Até

PUBLICADA, REGISTRADA, CUMPRÁ-SE.

Cuiabá-MT, 21 de Setembro de 2023.

CEL. PM César Augusto de Camargo Roveri

Secretário de Estado de Segurança Pública

Protocolo 1497879

PORTARIA/SESP/00320/2023

DE: 21/09/2023

O(A) Secretário de Estado de Segurança Pública no uso de suas atribuições que lhes são conferidas por lei,

Resolve: DISPENSAR

Evento: Designação de Função/Função de Confiança

Processo N.: SESP-CIN-2023/23121

Nome: (104061/1) MARTA BELIZARIO SILVA MARTINHO

Cargo/Função: (11665) FUNCAO DGA 10 LC/266

Un. Adm: (180327) GER DE PRESTACAO DE CONTAS

A Partir de: 10/09/2023

PUBLICADA, REGISTRADA, CUMPRÁ-SE.

Cuiabá-MT, 21 de Setembro de 2023.

CEL. PM César Augusto de Camargo Roveri

Secretário de Estado de Segurança Pública

Protocolo 1497880

PORTARIA/SESP/00321/2023

DE: 21/09/2023

O(A) Secretário de Estado de Segurança Pública no uso de suas atribuições que lhes são conferidas por lei,

Resolve: DESIGNAR

Evento: DESIGNAÇÃO EM SUBSTITUIÇÃO CARGO EM COMISSÃO/FUNÇÃO

Processo N.:

Nome: (69322/1) CLAUDIO FERNANDO CARNEIRO TINOCO

A Partir de: 16/09/2023 Até 22/09/2023

Cargo/Função: (11550) DGA-1 SERVIDOR

Substituído: (69320/1) CESAR AUGUSTO DE CAMARGO ROVERI

Un. Adm: (161810) GAB SECRET DE ESTADO DE SEGURANCA

PUBLICA

PUBLICADA, REGISTRADA, CUMPRÁ-SE.

Cuiabá-MT, 21 de Setembro de 2023.

CEL. PM César Augusto de Camargo Roveri

Secretário de Estado de Segurança Pública

Protocolo 1497881

PORTARIA/SESP/00322/2023

DE: 21/09/2023

O(A) Secretário de Estado de Segurança Pública no uso de suas atribuições que lhes são conferidas por lei,

Resolve: RETIFICAR

Evento: DESIGNAÇÃO EM SUBSTITUIÇÃO CARGO EM COMISSÃO/FUNÇÃO

Processo N.:

Nome: (103456/1) LENIL DA COSTA FIGUEIREDO

A Partir de: 30/08/2023 Até 12/11/2023

Cargo/Função: (11592) DGA-5 SERVIDOR

Substituído: (53684/22) MONICA RODRIGUES DE SOUSA

Un. Adm: (201723) COORD DE APLICACAO DESENV SAUDE E

SEGURANCA

PUBLICADA, REGISTRADA, CUMPRÁ-SE.

Cuiabá-MT, 21 de Setembro de 2023.

CEL. PM César Augusto de Camargo Roveri

Secretário de Estado de Segurança Pública

Protocolo 1497882

BOLETIM DE PESSOAL/FUNAC/00072/2023

DE:

21/09/2023

O(A) Presidente da Fundação Nova Chance no uso de suas atribuições que lhes são conferidas por lei,

Resolve: CONCEDER

Evento: ADICIONAL NOTURNO

Processo N.:

Nome: (233318/1) JOSE MARCIO LORENO DE MORAES

Cargo/Função: (10300) POLICIAL PENAL

Un. Adm: (146854) DIR EXECUTIVA

A Partir de: 01/08/2023 Até 01/08/2023

Quantidade: 56 horas

Processo N.:

Nome: (85413/1) JOSINEY DA SILVA LOPES
Cargo/Função: (10300) POLICIAL PENAL
Un. Adm: (146854) DIR EXECUTIVA
A Partir de: 01/08/2023 Até 01/08/2023
Quantidade: 48 horas

Processo N.:

Nome: (233358/1) LEONARDO DA SILVA FERREIRA
Cargo/Função: (10300) POLICIAL PENAL
Un. Adm: (146854) DIR EXECUTIVA
A Partir de: 01/08/2023 Até 01/08/2023
Quantidade: 56 horas

Processo N.:

Nome: (127523/1) NOEMI MARQUES DE SALES
Cargo/Função: (10300) POLICIAL PENAL
Un. Adm: (146854) DIR EXECUTIVA
A Partir de: 01/08/2023 Até 01/08/2023
Quantidade: 56 horas

Processo N.:

Nome: (248770/1) SEBASTIAO JERONIMO BARBOSA
Cargo/Função: (10300) POLICIAL PENAL
Un. Adm: (146854) DIR EXECUTIVA
A Partir de: 01/08/2023 Até 01/08/2023
Quantidade: 48 horas

Processo N.:

Nome: (101775/8) SIMONE LIRA DE SOUZA PIETSCH
Cargo/Função: (10300) POLICIAL PENAL
Un. Adm: (146862) UNID DE ASSESSORIA
A Partir de: 01/08/2023 Até 01/08/2023
Quantidade: 48 horas

PUBLICADA, REGISTRADA, CUMpra-SE.
Cuiabá-MT, 21 de Setembro de 2023.
Winkler de Freitas Teles
Presidente da Fundação Nova Chance

Protocolo 1497971

BOLETIM DE PESSOAL/FUNAC/00073/2023
21/09/2023

DE:

O(A) Presidente da Fundação Nova Chance no uso de suas atribuições que lhes são conferidas por lei,

Resolve: CONCEDER

Evento: LICENÇA PREMIO - CONCESSÃO

Processo N.: SESP-MAN-2023/03688

Nome: (203059/1) RENATA MELLO ALVES FERREIRA
Quinquênio: 03/06/2018 Até 02/06/2023
Qtde Dias: 90

PUBLICADA, REGISTRADA, CUMpra-SE.
Cuiabá-MT, 21 de Setembro de 2023.
Winkler de Freitas Teles
Presidente da Fundação Nova Chance

Protocolo 1497972

BOLETIM DE PESSOAL/SESP/01453/2023
21/09/2023

DE:

O(A) Secretário de Estado de Segurança Pública no uso de suas atribuições que lhes são conferidas por lei,

Resolve: REMOVER

Evento: Remoção Interna de Ofício

Processo N.:

Nome: (90704/2) EDUARDO ORMOND DOS SANTOS
Cargo/Função: (6027) ANALISTA DESENV ECON SOCIAL L 10050
Para Un. Adm: (188964) COORD DE INFRAESTRUTURA
ESTRATEGICA
A Partir de: 01/09/2023

Processo N.:

Nome: (127616/2) EVERALDO DOS REIS DE ALMEIDA
Cargo/Função: (9175) INVESTIGADOR DE POLICIA/LC344/407
Para Un. Adm: (178616) GER DE SEGURANCA ORGANICA
A Partir de: 01/09/2023

Processo N.:

Nome: (257598/1) JACQUELINNE ANNIK NEVES CESAR
Cargo/Função: (6027) ANALISTA DESENV ECON SOCIAL L 10050
Para Un. Adm: (204404) SUPERINT DE POLITICA
PENITENCIARIA
A Partir de: 13/09/2023

Processo N.:

Nome: (256833/1) JUCELY NANTES DA TRINDADE RODRIGUES
Cargo/Função: (5349) ANALISTA ADMINISTRATIVO L 10052
Para Un. Adm: (180335) GER DE CONFORMIDADE
A Partir de: 04/09/2023

PUBLICADA, REGISTRADA, CUMpra-SE.

Cuiabá-MT, 21 de Setembro de 2023.

CEL. PM César Augusto de Camargo Roveri
Secretário de Estado de Segurança Pública

Protocolo 1498026

BOLETIM DE PESSOAL/SESP/01454/2023
21/09/2023

DE:

O(A) Secretário de Estado de Segurança Pública no uso de suas atribuições que lhes são conferidas por lei,

Resolve: REMOVER

Evento: Remoção Interna a Pedido

Processo N.:

Nome: (319735/1) PATRICIA PIO MATOS
Cargo/Função: (10300) POLICIAL PENAL
Para Un. Adm: (222429) DIR DA CADEIA PUBLICA FEM DE NOVA
XAVANTINA
A Partir de: 19/09/2023

PUBLICADA, REGISTRADA, CUMpra-SE.

Cuiabá-MT, 21 de Setembro de 2023.

CEL. PM César Augusto de Camargo Roveri
Secretário de Estado de Segurança Pública

Protocolo 1498027

BOLETIM DE PESSOAL/SESP/01455/2023
21/09/2023

DE:

O(A) Secretário de Estado de Segurança Pública no uso de suas atribuições que lhes são conferidas por lei,

Resolve: CONCEDER

Evento: ADICIONAL NOTURNO

Processo N.:

Nome: (114771/1) ABRAAO DOS SANTOS CARVALHO
Cargo/Função: (10300) POLICIAL PENAL
Un. Adm: (190209) SUBDIR DA PENITENCIARIA CENTRAL DO
ESTADO
A Partir de: 31/08/2023 Até 31/08/2023
Quantidade: 32 horas

Processo N.:

Nome: (291022/1) ADEILDON DA SILVA ROZA
Cargo/Função: (10300) POLICIAL PENAL
Un. Adm: (190284) DIR DO CENTRO DE DETENCAO PROVISORIA
DE JUINA
A Partir de: 01/08/2023 Até 01/08/2023
Quantidade: 56 horas

Processo N.:

Nome: (232405/1) ADEMIR PIRES DE CAMARGO
Cargo/Função: (10300) POLICIAL PENAL
Un. Adm: (162833) DIR DE CADEIA PUBLICA DE SORRISO
A Partir de: 01/08/2023 Até 01/08/2023
Quantidade: 48 horas

Processo N.:

Nome: (232064/1) ADRIANA DE FATIMA CIGERZA
Cargo/Função: (11665) FUNCAO DGA 10 LC/266
Un. Adm: (162426) SUBDIR PENITENCIARIA FEM ANA MARIA
DO COUTO MAY
A Partir de: 31/08/2023 Até 31/08/2023
Quantidade: 48 horas

Processo N.:

Nome: (102850/4) ADRIANO FRANCA DE OLIVEIRA
Cargo/Função: (10300) POLICIAL PENAL
Un. Adm: (193895) GER DE CUSTODIA E ESCOLTA
METROPOLITANA
A Partir de: 01/08/2023 Até 01/08/2023
Quantidade: 56 horas

Processo N.:

Nome: (85442/1) ADRIANO MARCIO DE FARIA LOPES
Cargo/Função: (10300) POLICIAL PENAL
Un. Adm: (162140) GAB SECRET ADJ DE ADMINISTRACAO
PENITENCIARIA
A Partir de: 31/08/2023 Até 31/08/2023
Quantidade: 56 horas

Processo N.:

Nome: (233567/1) AILSON ANTONIO DE FREITAS
Cargo/Função: (10300) POLICIAL PENAL
Un. Adm: (162663) DIR DE CADEIA PUBLICA DE BARRA DO
GARCAS
A Partir de: 31/08/2023 Até 31/08/2023
Quantidade: 24 horas

Processo N.:

Nome: (232816/1) AILTON RIBEIRO MENDES
Cargo/Função: (10300) POLICIAL PENAL
Un. Adm: (190284) DIR DO CENTRO DE DETENCAO PROVISORIA
DE JUINA
A Partir de: 30/08/2023 Até 30/08/2023
Quantidade: 48 horas

Processo N.:

Nome: (115997/1) ALAN DOUGLAS CARVALHO
Cargo/Função: (10300) POLICIAL PENAL
Un. Adm: (222410) GER DE OBRAS E ENGENHARIA DO
TANGARA DA SERRA
A Partir de: 31/08/2023 Até 31/08/2023
Quantidade: 48 horas

Processo N.: SESP-OFI-2023/32100

Nome: (206977/3) ALAN WENDEL GOMES DOS SANTOS
Cargo/Função: (10300) POLICIAL PENAL
Un. Adm: (222410) GER DE OBRAS E ENGENHARIA DO
SISTEMA PENITENCIARIO
A Partir de: 30/08/2023 Até 30/08/2023
Quantidade: 48 horas

Processo N.: SESP-OFI-2023/32100

Nome: (86259/1) ALCEU MUNZ DE AVILA
Cargo/Função: (10300) POLICIAL PENAL
Un. Adm: (212059) SUBDIR CENTRO RESSOCIAL IND
AHMENON LEMOS DANTAS
A Partir de: 30/08/2023 Até 30/08/2023
Quantidade: 48 horas

Processo N.:

Nome: (251330/1) ALDERI JOSE FEITOZA DA SILVEIRA
Cargo/Função: (10300) POLICIAL PENAL
Un. Adm: (190284) DIR DO CENTRO DE DETENCAO PROVISORIA
DE JUINA
A Partir de: 01/08/2023 Até 01/08/2023
Quantidade: 56 horas

Processo N.:

Nome: (82608/4) ALDO GONCALVES DA SILVA
Cargo/Função: (10300) POLICIAL PENAL
Un. Adm: (193895) GER DE CUSTODIA E ESCOLTA
METROPOLITANA
A Partir de: 20/08/2023 Até 20/08/2023
Quantidade: 24 horas

Processo N.:

Nome: (131259/3) ALESSANDRO BORGES DE ARAUJO
Cargo/Função: (10300) POLICIAL PENAL
Un. Adm: (162965) DIR DE CADEIA PUBLICA DE JUARA
A Partir de: 31/08/2023 Até 31/08/2023
Quantidade: 48 horas

Processo N.: AGO

Nome: (248024/1) ALEX JUNIOR SIDEGUM
Cargo/Função: (10300) POLICIAL PENAL
Un. Adm: (162477) DIR DA PENITENCIARIA DE RONDONOPOLIS
A Partir de: 16/08/2023 Até 16/08/2023
Quantidade: 24 horas

Processo N.:

Nome: (130815/7) ALEXANDRE CARLOS DA SILVA
Cargo/Função: (10300) POLICIAL PENAL
Un. Adm: (190284) DIR DO CENTRO DE DETENCAO PROVISORIA
DE JUINA
A Partir de: 01/08/2023 Até 01/08/2023
Quantidade: 56 horas

Processo N.:

Nome: (114745/1) ALEXANDRE GONCALVES FERREIRA
Cargo/Função: (10300) POLICIAL PENAL
Un. Adm: (193895) GER DE CUSTODIA E ESCOLTA
METROPOLITANA
A Partir de: 04/08/2023 Até 04/08/2023
Quantidade: 48 horas

Processo N.:

Nome: (115917/1) ALEXANDRE MENDES VIEIRA
Cargo/Função: (10300) POLICIAL PENAL
Un. Adm: (193895) GER DE CUSTODIA E ESCOLTA
METROPOLITANA
A Partir de: 01/08/2023 Até 01/08/2023
Quantidade: 16 horas

Processo N.:

Nome: (248513/1) ALINNE SILVA DE ASSUNCAO
Cargo/Função: (10300) POLICIAL PENAL
Un. Adm: (162906) DIR DE CADEIA PUBLICA DE CHAPADA DOS
GUIMARAES
A Partir de: 31/08/2023 Até 31/08/2023
Quantidade: 56 horas

Processo N.:

Nome: (117737/1) ALVARO MARTINS
Cargo/Função: (10300) POLICIAL PENAL
Un. Adm: (193895) GER DE CUSTODIA E ESCOLTA
METROPOLITANA
A Partir de: 11/08/2023 Até 11/08/2023
Quantidade: 40 horas

Processo N.: AGO

Nome: (233396/1) AMARAI MORAIS PRETO
Cargo/Função: (10300) POLICIAL PENAL
Un. Adm: (162566) DIR DA PENITENCIARIA DE AGUA BOA
A Partir de: 03/08/2023 Até 03/08/2023
Quantidade: 48 horas

Processo N.:

Nome: (233344/1) ANDERSON DOS SANTOS
Cargo/Função: (10300) POLICIAL PENAL
Un. Adm: (193895) GER DE CUSTODIA E ESCOLTA
METROPOLITANA
A Partir de: 01/08/2023 Até 01/08/2023
Quantidade: 56 horas

Processo N.:

Nome: (233735/1) ANDERSON LUIZ POLETO
Cargo/Função: (10300) POLICIAL PENAL
Un. Adm: (204250) GER DE SERVICOS DE OPERACOES
ESPECIALIZADAS
A Partir de: 31/08/2023 Até 31/08/2023
Quantidade: 40 horas

Processo N.:

Nome: (236886/1) ANDRE CLEITON EDUARDO DE SOUZA
Cargo/Função: (10300) POLICIAL PENAL
Un. Adm: (190284) DIR DO CENTRO DE DETENCAO PROVISORIA
DE JUINA
A Partir de: 01/08/2023 Até 01/08/2023
Quantidade: 48 horas

Processo N.:

Nome: (137751/2) ANDREIA DE AMORIM GONCALVES
Cargo/Função: (10300) POLICIAL PENAL
Un. Adm: (190284) DIR DO CENTRO DE DETENCAO PROVISORIA
DE JUINA
A Partir de: 01/08/2023 Até 01/08/2023
Quantidade: 48 horas

Processo N.:

Nome: (118675/1) ANDREY FERNANDES DE OLIVEIRA
Cargo/Função: (10300) POLICIAL PENAL
Un. Adm: (162906) DIR DE CADEIA PUBLICA DE CHAPADA DOS
GUIMARAES
A Partir de: 31/08/2023 Até 31/08/2023
Quantidade: 56 horas

Processo N.:

Nome: (112158/2) ANTENOR SEBASTIAO DA SILVA
 Cargo/Função: (10300) POLICIAL PENAL
 Un. Adm: (193895) GER DE CUSTODIA E ESCOLTA
METROPOLITANA
 A Partir de: 01/08/2023 Até 01/08/2023
 Quantidade: 48 horas

Processo N.:

Nome: (115429/1) ANTONIELLA DA SILVA CELMO
 Cargo/Função: (10300) POLICIAL PENAL
 Un. Adm: (190411) DIR DE CADEIA PUBLICA FEMININA DE
RONDONOPOLIS
 A Partir de: 31/08/2023 Até 31/08/2023
 Quantidade: 48 horas

Processo N.:

Nome: (33463/14) ANTONIO FERREIRA DA SILVA
 Cargo/Função: (10300) POLICIAL PENAL
 Un. Adm: (162965) DIR DE CADEIA PUBLICA DE JUARA
 A Partir de: 31/08/2023 Até 31/08/2023
 Quantidade: 56 horas

Processo N.:

Nome: (115510/1) ANTONIO MARCOS DA SILVA
 Cargo/Função: (10300) POLICIAL PENAL
 Un. Adm: (193895) GER DE CUSTODIA E ESCOLTA
METROPOLITANA
 A Partir de: 01/08/2023 Até 01/08/2023
 Quantidade: 40 horas

Processo N.:

Nome: (219415/2) ANTONIO ROGERIO FIGUEIREDO
 Cargo/Função: (10300) POLICIAL PENAL
 Un. Adm: (190284) DIR DO CENTRO DE DETENCAO PROVISORIA
DE JUINA
 A Partir de: 01/08/2023 Até 01/08/2023
 Quantidade: 56 horas

Processo N.:

Nome: (222868/5) APARECIDA ANCHIETA GOMES MADUREIRA
 Cargo/Função: (10300) POLICIAL PENAL
 Un. Adm: (162990) DIR DE CADEIA PUBLICA DE NORTELANDIA
 A Partir de: 31/08/2023 Até 31/08/2023
 Quantidade: 64 horas

Processo N.:

Nome: (61138/2) ARISTONIO JOSE DE SOUZA
 Cargo/Função: (10300) POLICIAL PENAL
 Un. Adm: (190209) SUBDIR DA PENITENCIARIA CENTRAL DO
ESTADO
 A Partir de: 31/08/2023 Até 31/08/2023
 Quantidade: 16 horas

Processo N.:

Nome: (128416/8) BATUIRES ROSA
 Cargo/Função: (10300) POLICIAL PENAL
 Un. Adm: (162833) DIR DE CADEIA PUBLICA DE SORRISO
 A Partir de: 01/08/2023 Até 01/08/2023
 Quantidade: 56 horas

Processo N.:

Nome: (248727/1) BENEDITO MANOEL PINTO
 Cargo/Função: (10300) POLICIAL PENAL
 Un. Adm: (190209) SUBDIR DA PENITENCIARIA CENTRAL DO
ESTADO
 A Partir de: 31/08/2023 Até 31/08/2023
 Quantidade: 56 horas

Processo N.:

Nome: (233476/1) BENICIO PEREIRA DA SILVA
 Cargo/Função: (10300) POLICIAL PENAL
 Un. Adm: (162515) DIR DA PENITENCIARIA DE SINOP
 A Partir de: 31/08/2023 Até 31/08/2023
 Quantidade: 48 horas

Processo N.:

Nome: (117310/1) BRUNO CESAR PINTO PEREIRA
 Cargo/Função: (10300) POLICIAL PENAL
 Un. Adm: (190195) DIR DA PENITENCIARIA CENTRAL DO
ESTADO
 A Partir de: 31/08/2023 Até 31/08/2023
 Quantidade: 48 horas

Processo N.:

Nome: (290939/1) BRUNO DAMACENO LOBO
 Cargo/Função: (10300) POLICIAL PENAL
 Un. Adm: (193895) GER DE CUSTODIA E ESCOLTA
METROPOLITANA
 A Partir de: 02/08/2023 Até 02/08/2023
 Quantidade: 56 horas

Processo N.:

Nome: (249234/1) CARLOS ALBERTO DE MORAES
 Cargo/Função: (10300) POLICIAL PENAL
 Un. Adm: (190209) SUBDIR DA PENITENCIARIA CENTRAL DO
ESTADO
 A Partir de: 31/08/2023 Até 31/08/2023
 Quantidade: 48 horas

Processo N.:

Nome: (115907/1) CARLOS ALBERTO MULLER
 Cargo/Função: (10300) POLICIAL PENAL
 Un. Adm: (190411) DIR DE CADEIA PUBLICA FEMININA DE
RONDONOPOLIS
 A Partir de: 31/08/2023 Até 31/08/2023
 Quantidade: 34 horas

Processo N.: SESP-OFI-2023/32100

Nome: (232417/1) CARLOS HENRIQUE ALVES DE MORAES
 Cargo/Função: (9249) AGENTE DE SEGURANCA
SOCIOEDUCATIVO
 Un. Adm: (224146) DIR DO CENTRO DE ATEND SOCIOEDUC
MASC DE CUIABA
 A Partir de: 30/08/2023 Até 30/08/2023
 Quantidade: 48 horas

Processo N.:

Nome: (232597/1) CASSIO LUCA DA CRUZ
 Cargo/Função: (9249) AGENTE DE SEGURANCA
SOCIOEDUCATIVO
 Un. Adm: (224170) SUBDIR DO CENTRO DE ATEND SOC MASC
DE RONDONOPOLIS
 A Partir de: 03/08/2023 Até 03/08/2023
 Quantidade: 48 horas

Processo N.:

Nome: (232814/1) CELIA REGINA DA SILVA
 Cargo/Função: (10300) POLICIAL PENAL
 Un. Adm: (204250) GER DE SERVICOS DE OPERACOES
ESPECIALIZADAS
 A Partir de: 31/08/2023 Até 31/08/2023
 Quantidade: 48 horas

Processo N.:

Nome: (250507/1) CELIO ROBERTO JARDIM DE SOUZA
 Cargo/Função: (10300) POLICIAL PENAL
 Un. Adm: (162833) DIR DE CADEIA PUBLICA DE SORRISO
 A Partir de: 01/08/2023 Até 01/08/2023
 Quantidade: 56 horas

Processo N.:

Nome: (236968/1) CIRLANDO DA SILVA DA COSTA
 Cargo/Função: (10300) POLICIAL PENAL
 Un. Adm: (190284) DIR DO CENTRO DE DETENCAO PROVISORIA
DE JUINA
 A Partir de: 01/08/2023 Até 01/08/2023
 Quantidade: 56 horas

Processo N.:

Nome: (232854/1) CLAUDEMIR BEZERRA
 Cargo/Função: (10300) POLICIAL PENAL
 Un. Adm: (190284) DIR DO CENTRO DE DETENCAO PROVISORIA
DE JUINA
 A Partir de: 30/08/2023 Até 30/08/2023
 Quantidade: 24 horas

Processo N.:

Nome: (139595/1) CLAUDIA CONCEICAO COSTA FERREIRA
 Cargo/Função: (10300) POLICIAL PENAL
 Un. Adm: (190390) DIR DE CADEIA PUBLICA FEMININA DE
CACERES
 A Partir de: 31/08/2023 Até 31/08/2023
 Quantidade: 32 horas

Processo N.:

Nome: (233079/1) CLAUDIANA FRANCELINO GONCALVES
Cargo/Função: (9249) AGENTE DE SEGURANCA SOCIOEDUCATIVO
Un. Adm: (224227) DIR DO CENTRO DE ATEND SOCIOEDUC FEM DE CUIABA
A Partir de: 30/08/2023 Até 30/08/2023
Quantidade: 26 horas

Processo N.:

Nome: (101114/2) CLAUDIANE CAVALCANTE DE ALMEIDA
Cargo/Função: (10300) POLICIAL PENAL
Un. Adm: (204404) SUPERINT DE POLITICA PENITENCIARIA
A Partir de: 31/08/2023 Até 31/08/2023
Quantidade: 32 horas

Processo N.:

Nome: (233461/1) CLAUDINEY DA SILVA GONCALVES
Cargo/Função: (10300) POLICIAL PENAL
Un. Adm: (190284) DIR DO CENTRO DE DETENCAO PROVISORIA DE JUINA
A Partir de: 01/08/2023 Até 01/08/2023
Quantidade: 56 horas

Processo N.:

Nome: (251854/1) CLAUDIO APARECIDO GALDIOLI DOS SANTOS
Cargo/Função: (10300) POLICIAL PENAL
Un. Adm: (162825) DIR DE CADEIA PUBLICA DE SAO FELIX DO ARAGUAIA
A Partir de: 31/08/2023 Até 31/08/2023
Quantidade: 24 horas

Processo N.:

Nome: (115318/1) CLEA ALVES SANTIAGO DE SOUZA
Cargo/Função: (10300) POLICIAL PENAL
Un. Adm: (193895) GER DE CUSTODIA E ESCOLTA METROPOLITANA
A Partir de: 01/08/2023 Até 01/08/2023
Quantidade: 56 horas

Processo N.: AGO

Nome: (232061/1) CLEONICE ALMEIDA DE SOUZA
Cargo/Função: (10300) POLICIAL PENAL
Un. Adm: (162477) DIR DA PENITENCIARIA DE RONDONOPOLIS
A Partir de: 04/08/2023 Até 04/08/2023
Quantidade: 48 horas

Processo N.: AGO

Nome: (248580/1) CRISLAINE ALVES SOARES
Cargo/Função: (10300) POLICIAL PENAL
Un. Adm: (162485) SUBDIR DA PENITENCIARIA DE RONDONOPOLIS
A Partir de: 02/08/2023 Até 02/08/2023
Quantidade: 48 horas

Processo N.: AGO

Nome: (233903/1) CRISTIANE DA SILVA
Cargo/Função: (10300) POLICIAL PENAL
Un. Adm: (162485) SUBDIR DA PENITENCIARIA DE RONDONOPOLIS
A Partir de: 15/08/2023 Até 15/08/2023
Quantidade: 24 horas

Processo N.:

Nome: (233207/1) CRISTIANO SOARES MENDES
Cargo/Função: (10300) POLICIAL PENAL
Un. Adm: (162663) DIR DE CADEIA PUBLICA DE BARRA DO GARCAS
A Partir de: 31/08/2023 Até 31/08/2023
Quantidade: 24 horas

Processo N.:

Nome: (241812/1) DACIO JOSE DE ALMEIDA
Cargo/Função: (10300) POLICIAL PENAL
Un. Adm: (190365) DIR DO CENTRO DE DET PROV DE LUCAS DO RIO VERDE
A Partir de: 31/08/2023 Até 31/08/2023
Quantidade: 48 horas

Processo N.:

Nome: (219129/2) DANIEL ARAUJO RODRIGUES VENANCIO
Cargo/Função: (10300) POLICIAL PENAL
Un. Adm: (190365) DIR DO CENTRO DE DET PROV DE LUCAS DO RIO VERDE
A Partir de: 30/08/2023 Até 30/08/2023
Quantidade: 42 horas

Processo N.:

Nome: (236916/1) DANIEL CARLOS DA SILVA
Cargo/Função: (10300) POLICIAL PENAL
Un. Adm: (190284) DIR DO CENTRO DE DETENCAO PROVISORIA DE JUINA
A Partir de: 01/08/2023 Até 01/08/2023
Quantidade: 48 horas

Processo N.:

Nome: (259662/1) DANIEL PEREIRA DUARTE
Cargo/Função: (9175) INVESTIGADOR DE POLICIA/LC344/407
Un. Adm: (161985) COORD DO CENTRO INTEGRADO DE OPERACOES AEREAS
A Partir de: 30/08/2023 Até 30/08/2023
Quantidade: 56 horas

Processo N.: AGO

Nome: (109657/2) DANILO EDER AMARO FERREIRA
Cargo/Função: (10300) POLICIAL PENAL
Un. Adm: (162485) SUBDIR DA PENITENCIARIA DE RONDONOPOLIS
A Partir de: 14/08/2023 Até 14/08/2023
Quantidade: 24 horas

Processo N.:

Nome: (230637/16) DEROCI DE OLIVEIRA BARBOSA NETO
Cargo/Função: (10300) POLICIAL PENAL
Un. Adm: (190209) SUBDIR DA PENITENCIARIA CENTRAL DO ESTADO
A Partir de: 31/08/2023 Até 31/08/2023
Quantidade: 48 horas

Processo N.: SESP-OFI-2023/32100

Nome: (303534/1) DIEGO ROBERTO PINTO DA COSTA
Cargo/Função: (9249) AGENTE DE SEGURANCA SOCIOEDUCATIVO
Un. Adm: (224146) DIR DO CENTRO DE ATEND SOCIOEDUC MASC DE CUIABA
A Partir de: 30/08/2023 Até 30/08/2023
Quantidade: 48 horas

Processo N.:

Nome: (233244/1) DILMAR CZERNICHOVSKI DE SOUZA
Cargo/Função: (10300) POLICIAL PENAL
Un. Adm: (190284) DIR DO CENTRO DE DETENCAO PROVISORIA DE JUINA
A Partir de: 01/08/2023 Até 01/08/2023
Quantidade: 56 horas

Processo N.:

Nome: (122208/1) DIMILSO CELESTINO DA CRUZ
Cargo/Função: (10300) POLICIAL PENAL
Un. Adm: (162990) DIR DE CADEIA PUBLICA DE NORTELANDIA
A Partir de: 31/08/2023 Até 31/08/2023
Quantidade: 2 horas

Processo N.:

Nome: (233687/1) DINAMOM ANTONIO DE MIRANDA
Cargo/Função: (10300) POLICIAL PENAL
Un. Adm: (162795) DIR DE CADEIA PUBLICA DE PRIMAVERA DO LESTE
A Partir de: 31/08/2023 Até 31/08/2023
Quantidade: 48 horas

Processo N.:

Nome: (117314/1) DIOCY BALTA SOARES
Cargo/Função: (10300) POLICIAL PENAL
Un. Adm: (193895) GER DE CUSTODIA E ESCOLTA METROPOLITANA
A Partir de: 01/08/2023 Até 01/08/2023
Quantidade: 56 horas

Processo N.:

Nome: (61363/3) DORI EDSON DE AMORIM
Cargo/Função: (10300) POLICIAL PENAL
Un. Adm: (162710) DIR DE CADEIA PUBLICA FEMININA DE COLIDER
A Partir de: 31/08/2023 Até 31/08/2023
Quantidade: 8 horas

Processo N.:

Nome: (115361/1) ED FERREIRA LOPES
Cargo/Função: (10300) POLICIAL PENAL
Un. Adm: (193895) GER DE CUSTODIA E ESCOLTA METROPOLITANA
A Partir de: 01/08/2023 Até 01/08/2023
Quantidade: 56 horas

Processo N.:

Nome: (309247/1) ED MARCOS VERSALLI CARDOSO
Cargo/Função: (10300) POLICIAL PENAL
Un. Adm: (190284) DIR DO CENTRO DE DETENCAO PROVISORIA DE JUINA
A Partir de: 01/08/2023 Até 01/08/2023
Quantidade: 56 horas

Processo N.:

Nome: (237835/6) EDEVALDO DE LIMA ALMEIDA
Cargo/Função: (10300) POLICIAL PENAL
Un. Adm: (222437) DIR DO CENTRO DETENCAO PROVIS DE P DE AZEVEDO
A Partir de: 31/08/2023 Até 31/08/2023
Quantidade: 56 horas

Processo N.:

Nome: (251871/1) EDIMAR GABRIEL DE OLIVEIRA
Cargo/Função: (10300) POLICIAL PENAL
Un. Adm: (162795) DIR DE CADEIA PUBLICA DE PRIMAVERA DO LESTE
A Partir de: 31/08/2023 Até 31/08/2023
Quantidade: 32 horas

Processo N.:

Nome: (219331/2) EDINALDO DA SILVA REIS
Cargo/Função: (10300) POLICIAL PENAL
Un. Adm: (162523) SUBDIR DA PENITENCIARIA DE SINOP
A Partir de: 31/08/2023 Até 31/08/2023
Quantidade: 40 horas

Processo N.: AGO

Nome: (140805/3) EDISLEI PEREIRA DE JESUS
Cargo/Função: (10300) POLICIAL PENAL
Un. Adm: (162574) SUBDIR DA PENITENCIARIA DE AGUA BOA
A Partir de: 02/08/2023 Até 02/08/2023
Quantidade: 48 horas

Processo N.:

Nome: (85424/1) EDNA BENEDITA DE CARVALHO
Cargo/Função: (10300) POLICIAL PENAL
Un. Adm: (193895) GER DE CUSTODIA E ESCOLTA METROPOLITANA
A Partir de: 30/08/2023 Até 30/08/2023
Quantidade: 24 horas

Processo N.:

Nome: (232432/1) EDNEI ALMEIDA CARLINO
Cargo/Função: (10300) POLICIAL PENAL
Un. Adm: (162612) DIR DE CADEIA PUBLICA DE CACERES
A Partir de: 31/08/2023 Até 31/08/2023
Quantidade: 48 horas

Processo N.:

Nome: (290996/1) EDUARDO DIAS DA CONCEICAO SCHREIBER
Cargo/Função: (10300) POLICIAL PENAL
Un. Adm: (193895) GER DE CUSTODIA E ESCOLTA METROPOLITANA
A Partir de: 01/08/2023 Até 01/08/2023
Quantidade: 48 horas

Processo N.:

Nome: (236865/1) ELEN PRISCILA LOPES DE CASTRO
Cargo/Função: (10300) POLICIAL PENAL
Un. Adm: (162884) DIR DE CADEIA PUBLICA DE ARAPUTANGA
A Partir de: 31/08/2023 Até 31/08/2023
Quantidade: 16 horas

Processo N.:

Nome: (232517/1) ELESSANDRO JAMIRO NETO
Cargo/Função: (10300) POLICIAL PENAL
Un. Adm: (190365) DIR DO CENTRO DE DET PROV DE LUCAS DO RIO VERDE
A Partir de: 31/08/2023 Até 31/08/2023
Quantidade: 48 horas

Processo N.:

Nome: (86264/1) ELIANE LEITE DE OLIVEIRA
Cargo/Função: (10300) POLICIAL PENAL
Un. Adm: (193895) GER DE CUSTODIA E ESCOLTA METROPOLITANA
A Partir de: 30/08/2023 Até 30/08/2023
Quantidade: 48 horas

Processo N.:

Nome: (114894/1) ELIEZER VITORINO DA SILVA
Cargo/Função: (10300) POLICIAL PENAL
Un. Adm: (162140) GAB SECRET ADJ DE ADMINISTRACAO PENITENCIARIA
A Partir de: 31/08/2023 Até 31/08/2023
Quantidade: 8 horas

Processo N.: SESP-OFI-2023/32100

Nome: (85366/1) ELINALDO DA SILVA ALMEIDA
Cargo/Função: (10300) POLICIAL PENAL
Un. Adm: (212059) SUBDIR CENTRO RESSOCIAL IND AHMENON LEMOS DANTAS
A Partir de: 30/08/2023 Até 30/08/2023
Quantidade: 48 horas

Processo N.:

Nome: (127401/1) ELISVAN CAVALCANTE DE SOUZA
Cargo/Função: (10300) POLICIAL PENAL
Un. Adm: (190209) SUBDIR DA PENITENCIARIA CENTRAL DO ESTADO
A Partir de: 31/08/2023 Até 31/08/2023
Quantidade: 48 horas

Processo N.:

Nome: (233323/1) ELIZEU BURGOS DA SILVA
Cargo/Função: (10300) POLICIAL PENAL
Un. Adm: (190330) DIR DO CENTRO DE DETEN PROVIS DE TANGARA DA SERRA
A Partir de: 31/08/2023 Até 31/08/2023
Quantidade: 54 horas

Processo N.:

Nome: (96791/5) ELIZEU PAULO DE SOUZA
Cargo/Função: (10300) POLICIAL PENAL
Un. Adm: (162680) DIR DE CADEIA PUBLICA DE ALTA FLORESTA
A Partir de: 31/08/2023 Até 31/08/2023
Quantidade: 56 horas

Processo N.:

Nome: (291036/1) ELVIS OLIVEIRA DE ARAUJO
Cargo/Função: (10300) POLICIAL PENAL
Un. Adm: (190209) SUBDIR DA PENITENCIARIA CENTRAL DO ESTADO
A Partir de: 31/08/2023 Até 31/08/2023
Quantidade: 48 horas

Processo N.: SESP-OFI-2023/32100

Nome: (233531/1) EMERSON FRANCISCO DE ARRUDA
Cargo/Função: (10300) POLICIAL PENAL
Un. Adm: (190209) SUBDIR DA PENITENCIARIA CENTRAL DO ESTADO
A Partir de: 30/08/2023 Até 30/08/2023
Quantidade: 40 horas

Processo N.:

Nome: (233531/1) EMERSON FRANCISCO DE ARRUDA
Cargo/Função: (10300) POLICIAL PENAL
Un. Adm: (190209) SUBDIR DA PENITENCIARIA CENTRAL DO ESTADO
A Partir de: 31/08/2023 Até 31/08/2023
Quantidade: 40 horas

Processo N.: AGO

Nome: (233734/1) EUCLEBSON DIONISIO SANTOS
Cargo/Função: (10300) POLICIAL PENAL
Un. Adm: (162485) SUBDIR DA PENITENCIARIA DE RONDONOPOLIS
A Partir de: 14/08/2023 Até 14/08/2023
Quantidade: 32 horas

Processo N.:

Nome: (233424/1) EULA ROSA ORMOND
Cargo/Função: (10300) POLICIAL PENAL
Un. Adm: (162990) DIR DE CADEIA PUBLICA DE NORTELANDIA
A Partir de: 31/08/2023 Até 31/08/2023
Quantidade: 48 horas

Processo N.:

Nome: (130702/1) EUNICE FRANCISCA DE SOUZA
Cargo/Função: (10300) POLICIAL PENAL
Un. Adm: (193895) GER DE CUSTODIA E ESCOLTA METROPOLITANA
A Partir de: 01/08/2023 Até 01/08/2023
Quantidade: 48 horas

Processo N.:

Nome: (103686/2) EURICO DA SILVA RONDON
Cargo/Função: (10300) POLICIAL PENAL
Un. Adm: (162906) DIR DE CADEIA PUBLICA DE CHAPADA DOS GUIMARAES
A Partir de: 31/08/2023 Até 31/08/2023
Quantidade: 56 horas

Processo N.: AGO

Nome: (233717/1) EVALDO PEREIRA MACHADO
Cargo/Função: (10300) POLICIAL PENAL
Un. Adm: (162485) SUBDIR DA PENITENCIARIA DE RONDONOPOLIS
A Partir de: 04/08/2023 Até 04/08/2023
Quantidade: 48 horas

Processo N.:

Nome: (233856/1) EVERTON DA SILVA
Cargo/Função: (10300) POLICIAL PENAL
Un. Adm: (193895) GER DE CUSTODIA E ESCOLTA METROPOLITANA
A Partir de: 01/08/2023 Até 01/08/2023
Quantidade: 40 horas

Processo N.: SESP-OFI-2023/32100

Nome: (290998/1) FABIANO LUIS DE SOUZA FERRO
Cargo/Função: (10300) POLICIAL PENAL
Un. Adm: (211850) GER DO GRUPO DE INTERVENCAO RAPIDA
A Partir de: 30/08/2023 Até 30/08/2023
Quantidade: 46 horas

Processo N.:

Nome: (136132/1) FABIO CORDEIRO BOTELHO BECCARDI
Cargo/Função: (2348) DELEGADO DE POLICIA
Un. Adm: (161985) COORD DO CENTRO INTEGRADO DE OPERACOES AEREAS
A Partir de: 30/08/2023 Até 30/08/2023
Quantidade: 64 horas

Processo N.:

Nome: (232271/1) FABIO JUNIOR KUBLIK
Cargo/Função: (10300) POLICIAL PENAL
Un. Adm: (193895) GER DE CUSTODIA E ESCOLTA METROPOLITANA
A Partir de: 01/08/2023 Até 01/08/2023
Quantidade: 56 horas

Processo N.: AGO

Nome: (217330/2) FAGNER MOREIRA DE OLIVEIRA
Cargo/Função: (10300) POLICIAL PENAL
Un. Adm: (162477) DIR DA PENITENCIARIA DE RONDONOPOLIS
A Partir de: 02/08/2023 Até 02/08/2023
Quantidade: 48 horas

Processo N.:

Nome: (233483/1) FELLIPHE OLIVEIRA GOMES DIAS
Cargo/Função: (10300) POLICIAL PENAL
Un. Adm: (190209) SUBDIR DA PENITENCIARIA CENTRAL DO ESTADO
A Partir de: 31/08/2023 Até 31/08/2023
Quantidade: 48 horas

Processo N.: AGO

Nome: (233824/1) FERNANDO BENTO DE SOUZA
Cargo/Função: (10300) POLICIAL PENAL
Un. Adm: (162485) SUBDIR DA PENITENCIARIA DE RONDONOPOLIS
A Partir de: 31/08/2023 Até 31/08/2023
Quantidade: 8 horas

Processo N.:

Nome: (85396/1) FIRMINA PEREIRA MACIEL
Cargo/Função: (10300) POLICIAL PENAL
Un. Adm: (190209) SUBDIR DA PENITENCIARIA CENTRAL DO ESTADO
A Partir de: 31/08/2023 Até 31/08/2023
Quantidade: 48 horas

Processo N.:

Nome: (303581/1) FRANCEILSON RODRIGUES SOARES
Cargo/Função: (9249) AGENTE DE SEGURANCA SOCIOEDUCATIVO
Un. Adm: (224170) SUBDIR DO CENTRO DE ATEND SOC MASC DE RONDONOPOLIS
A Partir de: 30/08/2023 Até 30/08/2023
Quantidade: 48 horas

Processo N.:

Nome: (232248/1) FRANCIELLI GOMES DOS SANTOS
Cargo/Função: (10300) POLICIAL PENAL
Un. Adm: (162736) DIR DE CADEIA PUBLICA DE DIAMANTINO
A Partir de: 31/08/2023 Até 31/08/2023
Quantidade: 8 horas

Processo N.:

Nome: (120035/1) FRANCISCA CARDOSO PEREIRA
Cargo/Função: (10300) POLICIAL PENAL
Un. Adm: (193895) GER DE CUSTODIA E ESCOLTA METROPOLITANA
A Partir de: 01/08/2023 Até 01/08/2023
Quantidade: 24 horas

Processo N.:

Nome: (125262/1) GEOVANE RICARDO SILVA ROCHA
Cargo/Função: (10300) POLICIAL PENAL
Un. Adm: (162426) SUBDIR PENITENCIARIA FEM ANA MARIA DO COUTO MAY
A Partir de: 31/08/2023 Até 31/08/2023
Quantidade: 32 horas

Processo N.:

Nome: (131194/1) GERSON LUIZ CAFARO DA SILVA
Cargo/Função: (10300) POLICIAL PENAL
Un. Adm: (193895) GER DE CUSTODIA E ESCOLTA METROPOLITANA
A Partir de: 01/08/2023 Até 01/08/2023
Quantidade: 56 horas

Processo N.:

Nome: (233569/1) GESTEFFANY MURIEL DE CARVALHO
Cargo/Função: (10300) POLICIAL PENAL
Un. Adm: (162825) DIR DE CADEIA PUBLICA DE SAO FELIX DO ARAGUAIA
A Partir de: 31/08/2023 Até 31/08/2023
Quantidade: 26 horas

Processo N.: AGO

Nome: (219366/2) GILBERTO GOMES DOS SANTOS
Cargo/Função: (10300) POLICIAL PENAL
Un. Adm: (162485) SUBDIR DA PENITENCIARIA DE RONDONOPOLIS
A Partir de: 31/08/2023 Até 31/08/2023
Quantidade: 8 horas

Processo N.:

Nome: (58085/7) GILBERTO GUIA DA SILVA
Cargo/Função: (10300) POLICIAL PENAL
Un. Adm: (193895) GER DE CUSTODIA E ESCOLTA METROPOLITANA
A Partir de: 05/08/2023 Até 05/08/2023
Quantidade: 48 horas

Processo N.:

Nome: (248005/1) GILBERTO SOARES DE OLIVEIRA
Cargo/Função: (10300) POLICIAL PENAL
Un. Adm: (162680) DIR DE CADEIA PUBLICA DE ALTA FLORESTA
A Partir de: 31/08/2023 Até 31/08/2023
Quantidade: 48 horas

Processo N.:

Nome: (233379/1) GILMAR DE OLIVEIRA GOMES
Cargo/Função: (10300) POLICIAL PENAL
Un. Adm: (204277) COORD DE INTELIGENCIA PENITENCIARIA
A Partir de: 31/08/2023 Até 31/08/2023
Quantidade: 48 horas

Processo N.:

Nome: (115423/1) GILSON SIRINO DA SILVA
Cargo/Função: (10300) POLICIAL PENAL
Un. Adm: (162744) DIR DE CADEIA PUBLICA DE JACIARA
A Partir de: 31/08/2023 Até 31/08/2023
Quantidade: 56 horas

Processo N.:

Nome: (219406/2) GILVANDRO SONALIO
Cargo/Função: (10300) POLICIAL PENAL
Un. Adm: (222437) DIR DO CENTRO DETENCAO PROVIS DE P DE AZEVEDO
A Partir de: 30/08/2023 Até 30/08/2023
Quantidade: 48 horas

Processo N.:

Nome: (250374/1) GIOVANI DE SOUZA BRITO
Cargo/Função: (10300) POLICIAL PENAL
Un. Adm: (162647) DIR DE CADEIA PUBLICA DE CAMPO NOVO DO PARECIS
A Partir de: 31/08/2023 Até 31/08/2023
Quantidade: 48 horas

Processo N.: AGO

Nome: (218051/2) GISANE DAVID CARVALHO
Cargo/Função: (10300) POLICIAL PENAL
Un. Adm: (162485) SUBDIR DA PENITENCIARIA DE RONDONOPOLIS
A Partir de: 25/08/2023 Até 25/08/2023
Quantidade: 16 horas

Processo N.:

Nome: (100094/2) GISELE DA SILVA ARAUJO
Cargo/Função: (10300) POLICIAL PENAL
Un. Adm: (193895) GER DE CUSTODIA E ESCOLTA METROPOLITANA
A Partir de: 01/08/2023 Até 01/08/2023
Quantidade: 56 horas

Processo N.:

Nome: (251836/1) GLAUBEN PEREIRA ALVES
Cargo/Função: (10300) POLICIAL PENAL
Un. Adm: (204250) GER DE SERVICOS DE OPERACOES ESPECIALIZADAS
A Partir de: 31/08/2023 Até 31/08/2023
Quantidade: 40 horas

Processo N.:

Nome: (91064/10) GLAYDSON MAGNO ANDRADE DA COSTA
Cargo/Função: (10300) POLICIAL PENAL
Un. Adm: (193895) GER DE CUSTODIA E ESCOLTA METROPOLITANA
A Partir de: 01/08/2023 Até 01/08/2023
Quantidade: 56 horas

Processo N.:

Nome: (233677/1) GRAZIELLY DIAS GALVAO
Cargo/Função: (10300) POLICIAL PENAL
Un. Adm: (162795) DIR DE CADEIA PUBLICA DE PRIMAVERA DO LESTE
A Partir de: 31/08/2023 Até 31/08/2023
Quantidade: 8 horas

Processo N.: SESP-OFI-2023/32100

Nome: (73267/11) HELENA TERESA RODRIGUES OLIVEIRA
Cargo/Função: (10300) POLICIAL PENAL
Un. Adm: (212059) SUBDIR CENTRO RESSOCIAL IND AHMENON LEMOS DANTAS
A Partir de: 30/08/2023 Até 30/08/2023
Quantidade: 48 horas

Processo N.: SESP-CIN-2023/22063

Nome: (233463/1) HEMERSON RODRIGUES BARBOSA
Cargo/Função: (10300) POLICIAL PENAL
Un. Adm: (193895) GER DE CUSTODIA E ESCOLTA METROPOLITANA
A Partir de: 01/08/2023 Até 01/08/2023
Quantidade: 56 horas

Processo N.:

Nome: (125061/1) HERACLIO DE ALMEIDA
Cargo/Função: (10300) POLICIAL PENAL
Un. Adm: (193895) GER DE CUSTODIA E ESCOLTA METROPOLITANA
A Partir de: 01/08/2023 Até 01/08/2023
Quantidade: 48 horas

Processo N.: SESP-OFI-2023/32100

Nome: (228027/1) HERNANI GRIGGI NETO
Cargo/Função: (9202) ASSIST. DO SISTEMA SOCIOEDUCATIVO
Un. Adm: (224146) DIR DO CENTRO DE ATEND SOCIOEDUC MAS DE CUIABA
A Partir de: 30/08/2023 Até 30/08/2023
Quantidade: 56 horas

Processo N.:

Nome: (232850/1) HERYCELIA KEILA DE OLIVEIRA FREIRE
Cargo/Função: (9249) AGENTE DE SEGURANCA SOCIOEDUCATIVO
Un. Adm: (204145) COORD DE SEGURANCA SOCIOEDUCATIVA
A Partir de: 30/08/2023 Até 30/08/2023
Quantidade: 48 horas

Processo N.:

Nome: (102863/2) HILTON GONCALO DE FIGUEIREDO
Cargo/Função: (10300) POLICIAL PENAL
Un. Adm: (162426) SUBDIR PENITENCIARIA FEM ANA MARIA DO COUTO MAY
A Partir de: 31/08/2023 Até 31/08/2023
Quantidade: 40 horas

Processo N.:

Nome: (125258/1) INES CONCEICAO MIRANDA SILVA
Cargo/Função: (10300) POLICIAL PENAL
Un. Adm: (162612) DIR DE CADEIA PUBLICA DE CACERES
A Partir de: 31/08/2023 Até 31/08/2023
Quantidade: 32 horas

Processo N.:

Nome: (219334/2) IRINEU MOREL RICARDI
Cargo/Função: (10300) POLICIAL PENAL
Un. Adm: (162833) DIR DE CADEIA PUBLICA DE SORRISO
A Partir de: 01/08/2023 Até 01/08/2023
Quantidade: 48 horas

Processo N.:

Nome: (130708/1) IZABEL APARECIDA MARQUES
Cargo/Função: (10300) POLICIAL PENAL
Un. Adm: (190209) SUBDIR DA PENITENCIARIA CENTRAL DO ESTADO
A Partir de: 31/08/2023 Até 31/08/2023
Quantidade: 48 horas

Processo N.:

Nome: (112071/2) JACKELINE DE FATIMA RONDON
Cargo/Função: (10300) POLICIAL PENAL
Un. Adm: (204420) COORD DE MONITORAMENTO ELETRONICO DE PESSOAS
A Partir de: 31/08/2023 Até 31/08/2023
Quantidade: 48 horas

Processo N.:

Nome: (118010/1) JAISSON SCHOENHERR
Cargo/Função: (10300) POLICIAL PENAL
Un. Adm: (162833) DIR DE CADEIA PUBLICA DE SORRISO
A Partir de: 01/08/2023 Até 01/08/2023
Quantidade: 56 horas

Processo N.:

Nome: (97574/1) JAKSON AURELIANO RONDON MENDONCA
Cargo/Função: (9175) INVESTIGADOR DE POLICIA/LC344/407
Un. Adm: (161985) COORD DO CENTRO INTEGRADO DE OPERACOES AEREAS
A Partir de: 18/08/2023 Até 18/08/2023
Quantidade: 64 horas

Processo N.:

Nome: (225950/1) JANAINA REGO DE REZENDE
Cargo/Função: (9202) ASSIST. DO SISTEMA SOCIOEDUCATIVO
Un. Adm: (224170) SUBDIR DO CENTRO DE ATEND SOC MASC DE RONDONOPOLIS
A Partir de: 30/08/2023 Até 30/08/2023
Quantidade: 48 horas

Processo N.: SESP-OFI-2023/32100

Nome: (233811/1) JEAN PAULO FERREIRA PASSOS
Cargo/Função: (10300) POLICIAL PENAL
Un. Adm: (211850) GER DO GRUPO DE INTERVENCAO RAPIDA
A Partir de: 30/08/2023 Até 30/08/2023
Quantidade: 48 horas

Processo N.:

Nome: (254066/3) JEANI CARLA NUNES NOGUEIRA
Cargo/Função: (10300) POLICIAL PENAL
Un. Adm: (162990) DIR DE CADEIA PUBLICA DE NORTELANDIA
A Partir de: 31/08/2023 Até 31/08/2023
Quantidade: 32 horas

Processo N.:

Nome: (119096/1) JEFFERSON BATISTA DA LUZ
Cargo/Função: (10300) POLICIAL PENAL
Un. Adm: (193895) GER DE CUSTODIA E ESCOLTA METROPOLITANA
A Partir de: 01/08/2023 Até 01/08/2023
Quantidade: 56 horas

Processo N.:

Nome: (232187/1) JEHOVA JESUS DE SENA
Cargo/Função: (10300) POLICIAL PENAL
Un. Adm: (204250) GER DE SERVICOS DE OPERACOES ESPECIALIZADAS
A Partir de: 31/08/2023 Até 31/08/2023
Quantidade: 48 horas

Processo N.:

Nome: (114848/1) JERUSA MARINHO RODRIGUES
Cargo/Função: (10300) POLICIAL PENAL
Un. Adm: (193895) GER DE CUSTODIA E ESCOLTA METROPOLITANA
A Partir de: 01/08/2023 Até 01/08/2023
Quantidade: 16 horas

Processo N.:

Nome: (138429/3) JOAO EDIVALDO DA SILVA SOUSA
Cargo/Função: (10300) POLICIAL PENAL
Un. Adm: (162833) DIR DE CADEIA PUBLICA DE SORRISO
A Partir de: 01/08/2023 Até 01/08/2023
Quantidade: 48 horas

Processo N.:

Nome: (233361/1) JOAO ENELCIDIO DA SILVA
Cargo/Função: (10300) POLICIAL PENAL
Un. Adm: (162612) DIR DE CADEIA PUBLICA DE CACERES
A Partir de: 31/08/2023 Até 31/08/2023
Quantidade: 56 horas

Processo N.:

Nome: (248038/1) JOAO GILBERTO DE OLIVEIRA SOUSA RAGI
Cargo/Função: (10300) POLICIAL PENAL
Un. Adm: (162612) DIR DE CADEIA PUBLICA DE CACERES
A Partir de: 31/08/2023 Até 31/08/2023
Quantidade: 48 horas

Processo N.: SESP-OFI-2023/32100

Nome: (114937/1) JOAO MARTINS LOPES
Cargo/Função: (10300) POLICIAL PENAL
Un. Adm: (212059) SUBDIR CENTRO RESSOCIAL IND AHMENON LEMOS DANTAS
A Partir de: 30/08/2023 Até 30/08/2023
Quantidade: 48 horas

Processo N.:

Nome: (129288/2) JOAO MILHOMEM BORGES
Cargo/Função: (10300) POLICIAL PENAL
Un. Adm: (162850) DIR DE CADEIA PUBLICA DE VILA RICA
A Partir de: 31/08/2023 Até 31/08/2023
Quantidade: 56 horas

Processo N.:

Nome: (116597/1) JOAO PAULO QUEIROZ MUSSA
Cargo/Função: (10300) POLICIAL PENAL
Un. Adm: (193895) GER DE CUSTODIA E ESCOLTA METROPOLITANA
A Partir de: 01/08/2023 Até 01/08/2023
Quantidade: 56 horas

Processo N.: AGO

Nome: (125265/1) JOAO VIEIRA DOS SANTOS FILHO
Cargo/Função: (10300) POLICIAL PENAL
Un. Adm: (162485) SUBDIR DA PENITENCIARIA DE RONDONOPOLIS
A Partir de: 02/08/2023 Até 02/08/2023
Quantidade: 40 horas

Processo N.:

Nome: (126995/1) JOAQUIM JOSE DE CAMPOS FILHO
Cargo/Função: (10300) POLICIAL PENAL
Un. Adm: (193895) GER DE CUSTODIA E ESCOLTA METROPOLITANA
A Partir de: 01/08/2023 Até 01/08/2023
Quantidade: 56 horas

Processo N.:

Nome: (232101/1) JODSON DA SILVA FERREIRA
Cargo/Função: (10300) POLICIAL PENAL
Un. Adm: (190314) DIR DO CENTRO DE DETEN PROV DE PONTES E LACERDA
A Partir de: 31/08/2023 Até 31/08/2023
Quantidade: 8 horas

Processo N.:

Nome: (138935/1) JOEL CORREA FERRAZ
Cargo/Função: (10300) POLICIAL PENAL
Un. Adm: (204420) COORD DE MONITORAMENTO ELETRONICO DE PESSOAS
A Partir de: 31/08/2023 Até 31/08/2023
Quantidade: 56 horas

Processo N.:

Nome: (248538/1) JOILSON DE ALMEIDA PIRES
Cargo/Função: (10300) POLICIAL PENAL
Un. Adm: (193895) GER DE CUSTODIA E ESCOLTA METROPOLITANA
A Partir de: 01/08/2023 Até 01/08/2023
Quantidade: 56 horas

Processo N.:

Nome: (233362/1) JOILSON LINO SANTANA
Cargo/Função: (10300) POLICIAL PENAL
Un. Adm: (162736) DIR DE CADEIA PUBLICA DE DIAMANTINO
A Partir de: 31/08/2023 Até 31/08/2023
Quantidade: 24 horas

Processo N.:

Nome: (115910/1) JONAS BARBOSA RODOVALHO
Cargo/Função: (10300) POLICIAL PENAL
Un. Adm: (162728) DIR DE CADEIA PUBLICA DE COMODORO
A Partir de: 31/08/2023 Até 31/08/2023
Quantidade: 48 horas

Processo N.:

Nome: (115321/1) JOSE ANTONIO DA CRUZ
Cargo/Função: (10300) POLICIAL PENAL
Un. Adm: (190209) SUBDIR DA PENITENCIARIA CENTRAL DO ESTADO
A Partir de: 31/08/2023 Até 31/08/2023
Quantidade: 32 horas

Processo N.: SESP-OFI-2023/32100

Nome: (86257/1) JOSE BENEDITO DA SILVA
Cargo/Função: (10300) POLICIAL PENAL
Un. Adm: (212059) SUBDIR CENTRO RESSOCIAL IND AHMENON LEMOS DANTAS
A Partir de: 30/08/2023 Até 30/08/2023
Quantidade: 56 horas

Processo N.:

Nome: (100872/2) JOSE DAVID PAES DE BARROS
Cargo/Função: (10300) POLICIAL PENAL
Un. Adm: (162906) DIR DE CADEIA PUBLICA DE CHAPADA DOS GUIMARAES
A Partir de: 31/08/2023 Até 31/08/2023
Quantidade: 56 horas

Processo N.: SESP-OFI-2023/32100

Nome: (130505/1) JOSE HUMBERTO MACHADO DE MENDONCA
Cargo/Função: (10300) POLICIAL PENAL
Un. Adm: (212059) SUBDIR CENTRO RESSOCIAL IND AHMENON LEMOS DANTAS
A Partir de: 30/08/2023 Até 30/08/2023
Quantidade: 48 horas

Processo N.:

Nome: (125273/1) JOSE MASIERO
Cargo/Função: (10300) POLICIAL PENAL
Un. Adm: (190209) SUBDIR DA PENITENCIARIA CENTRAL DO ESTADO
A Partir de: 31/08/2023 Até 31/08/2023
Quantidade: 48 horas

Processo N.:

Nome: (259797/1) JOSE RICARDO DIAS
Cargo/Função: (9175) INVESTIGADOR DE POLICIA/LC344/407
Un. Adm: (161985) COORD DO CENTRO INTEGRADO DE OPERACOES AEREAS
A Partir de: 30/08/2023 Até 30/08/2023
Quantidade: 64 horas

Processo N.:

Nome: (115320/1) JOSE SALVADOR PAVANELLI
Cargo/Função: (10300) POLICIAL PENAL
Un. Adm: (162523) SUBDIR DA PENITENCIARIA DE SINOP
A Partir de: 31/08/2023 Até 31/08/2023
Quantidade: 40 horas

Processo N.:

Nome: (114846/1) JOSEMARA FERREIRA DO AMARANTE
Cargo/Função: (10300) POLICIAL PENAL
Un. Adm: (190209) SUBDIR DA PENITENCIARIA CENTRAL DO ESTADO
A Partir de: 31/08/2023 Até 31/08/2023
Quantidade: 48 horas

Processo N.:

Nome: (232163/1) JOSEMARIO LISBOA DE CASTRO
Cargo/Função: (10300) POLICIAL PENAL
Un. Adm: (162663) DIR DE CADEIA PUBLICA DE BARRA DO GARCAS
A Partir de: 31/08/2023 Até 31/08/2023
Quantidade: 56 horas

Processo N.:

Nome: (232820/1) JOSINALDO GERONIMO DA SILVA
Cargo/Função: (10300) POLICIAL PENAL
Un. Adm: (162523) SUBDIR DA PENITENCIARIA DE SINOP
A Partir de: 31/08/2023 Até 31/08/2023
Quantidade: 56 horas

Processo N.:

Nome: (250439/1) JULIANA DE MATOS
Cargo/Função: (10300) POLICIAL PENAL
Un. Adm: (162647) DIR DE CADEIA PUBLICA DE CAMPO NOVO DO PARECIS
A Partir de: 31/08/2023 Até 31/08/2023
Quantidade: 24 horas

Processo N.:

Nome: (131099/1) JULIANA LOURENCO MACHADO
Cargo/Função: (10300) POLICIAL PENAL
Un. Adm: (190209) SUBDIR DA PENITENCIARIA CENTRAL DO ESTADO
A Partir de: 31/08/2023 Até 31/08/2023
Quantidade: 48 horas

Processo N.:

Nome: (72080/2) JULIERME SANTOS CORREA
Cargo/Função: (10300) POLICIAL PENAL
Un. Adm: (204420) COORD DE MONITORAMENTO ELETRONICO DE PESSOAS
A Partir de: 31/08/2023 Até 31/08/2023
Quantidade: 24 horas

Processo N.:

Nome: (217371/2) JULIO CESAR PRIORI
Cargo/Função: (10300) POLICIAL PENAL
Un. Adm: (162833) DIR DE CADEIA PUBLICA DE SORRISO
A Partir de: 01/08/2023 Até 01/08/2023
Quantidade: 56 horas

Processo N.: SESP-OFI-2023/32100

Nome: (217212/2) JUSUEMERSON APRISIO DA SILVA
Cargo/Função: (10300) POLICIAL PENAL
Un. Adm: (212040) DIR CENTRO DE RESSOCIAL IND AHMENON LEMOS DANTAS
A Partir de: 30/08/2023 Até 30/08/2023
Quantidade: 40 horas

Processo N.: AGO

Nome: (309245/1) KASSIO ARGOLO DE ABREU
Cargo/Função: (10300) POLICIAL PENAL
Un. Adm: (162574) SUBDIR DA PENITENCIARIA DE AGUA BOA
A Partir de: 09/08/2023 Até 09/08/2023
Quantidade: 40 horas

Processo N.:

Nome: (117830/1) KEILIANE NUNES DOS SANTOS
Cargo/Função: (10300) POLICIAL PENAL
Un. Adm: (162663) DIR DE CADEIA PUBLICA DE BARRA DO GARCAS
A Partir de: 31/08/2023 Até 31/08/2023
Quantidade: 40 horas

Processo N.:

Nome: (115322/1) KLEBER AMORIM CORREA
Cargo/Função: (10300) POLICIAL PENAL
Un. Adm: (190209) SUBDIR DA PENITENCIARIA CENTRAL DO ESTADO
A Partir de: 31/08/2023 Até 31/08/2023
Quantidade: 56 horas

Processo N.:

Nome: (233370/1) KLENNER AMBROSIO VITORINO
Cargo/Função: (10300) POLICIAL PENAL
Un. Adm: (190330) DIR DO CENTRO DE DETEN PROVIS DE TANGARA DA SERRA
A Partir de: 31/08/2023 Até 31/08/2023
Quantidade: 32 horas

Processo N.:

Nome: (123120/2) LAUDECYR EGUES DE ARAUJO
Cargo/Função: (10300) POLICIAL PENAL
Un. Adm: (162833) DIR DE CADEIA PUBLICA DE SORRISO
A Partir de: 01/08/2023 Até 01/08/2023
Quantidade: 56 horas

Processo N.:

Nome: (125059/1) LEANDRO AMARAL DE AGUIAR
Cargo/Função: (10300) POLICIAL PENAL
Un. Adm: (190195) DIR DA PENITENCIARIA CENTRAL DO ESTADO
A Partir de: 31/08/2023 Até 31/08/2023
Quantidade: 32 horas

Processo N.:

Nome: (89651/7) LEIDIMAR ANGELA MACENA
Cargo/Função: (10300) POLICIAL PENAL
Un. Adm: (162868) DIR DE CADEIA PUBLICA DE ALTO ARAGUAIA
A Partir de: 31/08/2023 Até 31/08/2023
Quantidade: 56 horas

Processo N.:

Nome: (308208/1) LEONARDO SIQUEIRA GUIMARAES
Cargo/Função: (10300) POLICIAL PENAL
Un. Adm: (190195) DIR DA PENITENCIARIA CENTRAL DO ESTADO
A Partir de: 31/08/2023 Até 31/08/2023
Quantidade: 40 horas

Processo N.:

Nome: (122434/1) LILIANE ALVES VELASCO
Cargo/Função: (10300) POLICIAL PENAL
Un. Adm: (162868) DIR DE CADEIA PUBLICA DE ALTO ARAGUAIA
A Partir de: 31/08/2023 Até 31/08/2023
Quantidade: 48 horas

Processo N.: SESP-OFI-2023/32068

Nome: (110852/2) LINCON MEIRA VIEIRA
Cargo/Função: (9175) INVESTIGADOR DE POLICIA/LC344/407
Un. Adm: (188743) GER ADMINISTRATIVA
A Partir de: 30/08/2023 Até 30/08/2023
Quantidade: 24 horas

Processo N.:

Nome: (117832/1) LINDOMARCIO CORREA DE OLIVEIRA
Cargo/Função: (10300) POLICIAL PENAL
Un. Adm: (162663) DIR DE CADEIA PUBLICA DE BARRA DO GARCAS
A Partir de: 31/08/2023 Até 31/08/2023
Quantidade: 40 horas

Processo N.:

Nome: (123459/1) LUCIANO SANTANA TENUTES
Cargo/Função: (10300) POLICIAL PENAL
Un. Adm: (193895) GER DE CUSTODIA E ESCOLTA METROPOLITANA
A Partir de: 30/08/2023 Até 30/08/2023
Quantidade: 16 horas

Processo N.:

Nome: (291133/1) LUCIENY FERREIRA DE FREITAS
Cargo/Função: (10300) POLICIAL PENAL
Un. Adm: (162850) DIR DE CADEIA PUBLICA DE VILA RICA
A Partir de: 31/08/2023 Até 31/08/2023
Quantidade: 16 horas

Processo N.:

Nome: (243029/1) LUCINEIA RAMOS DA SILVA
Cargo/Função: (10300) POLICIAL PENAL
Un. Adm: (162833) DIR DE CADEIA PUBLICA DE SORRISO
A Partir de: 01/08/2023 Até 01/08/2023
Quantidade: 56 horas

Processo N.:

Nome: (90013/1) LUCIO CONSTANTINO DE ARRUDA
Cargo/Função: (10300) POLICIAL PENAL
Un. Adm: (193895) GER DE CUSTODIA E ESCOLTA
METROPOLITANA
A Partir de: 01/08/2023 Até 01/08/2023
Quantidade: 48 horas

Processo N.:

Nome: (208482/3) LUIS ANTONIO D AGOSTO
Cargo/Função: (10300) POLICIAL PENAL
Un. Adm: (193895) GER DE CUSTODIA E ESCOLTA
METROPOLITANA
A Partir de: 01/08/2023 Até 01/08/2023
Quantidade: 56 horas

Processo N.:

Nome: (115422/1) LUIZ CARLOS CAVALCANTE
Cargo/Função: (10300) POLICIAL PENAL
Un. Adm: (190411) DIR DE CADEIA PUBLICA FEMININA DE
RONDONOPOLIS
A Partir de: 31/08/2023 Até 31/08/2023
Quantidade: 48 horas

Processo N.:

Nome: (142052/3) LUIZ CONCEICAO SANTOS
Cargo/Função: (10300) POLICIAL PENAL
Un. Adm: (190268) DIR DA COLONIA PENAL AGRICOLA DE
PALMEIRAS
A Partir de: 31/08/2023 Até 31/08/2023
Quantidade: 24 horas

Processo N.:

Nome: (142644/2) LUIZ FERNANDES PIRES
Cargo/Função: (10300) POLICIAL PENAL
Un. Adm: (162523) SUBDIR DA PENITENCIARIA DE SINOP
A Partir de: 31/08/2023 Até 31/08/2023
Quantidade: 48 horas

Processo N.:

Nome: (95314/1) LUIZA GONCALINA DE MAGALHAES
Cargo/Função: (10300) POLICIAL PENAL
Un. Adm: (162990) DIR DE CADEIA PUBLICA DE NORTELANDIA
A Partir de: 31/08/2023 Até 31/08/2023
Quantidade: 8 horas

Processo N.:

Nome: (131792/1) LUZIA ROSA DE OLIVEIRA
Cargo/Função: (10300) POLICIAL PENAL
Un. Adm: (193895) GER DE CUSTODIA E ESCOLTA
METROPOLITANA
A Partir de: 01/08/2023 Até 01/08/2023
Quantidade: 40 horas

Processo N.:

Nome: (57171/3) MAGDA LEMES SANTOS
Cargo/Função: (10300) POLICIAL PENAL
Un. Adm: (162523) SUBDIR DA PENITENCIARIA DE SINOP
A Partir de: 31/08/2023 Até 31/08/2023
Quantidade: 48 horas

Processo N.: SESP-OFI-2023/32100

Nome: (248474/1) MANOEL FRANCISCO DE FREITAS
Cargo/Função: (10300) POLICIAL PENAL
Un. Adm: (211850) GER DO GRUPO DE INTERVENCAO RAPIDA
A Partir de: 30/08/2023 Até 30/08/2023
Quantidade: 48 horas

Processo N.:

Nome: (85408/1) MANOEL RODRIGUES DE MIRANDA FILHO
Cargo/Função: (10300) POLICIAL PENAL
Un. Adm: (193895) GER DE CUSTODIA E ESCOLTA
METROPOLITANA
A Partir de: 01/08/2023 Até 01/08/2023
Quantidade: 56 horas

Processo N.: AGO

Nome: (204147/2) MARCELA COELHO DA SILVA
Cargo/Função: (10300) POLICIAL PENAL
Un. Adm: (162574) SUBDIR DA PENITENCIARIA DE AGUA BOA
A Partir de: 02/08/2023 Até 02/08/2023
Quantidade: 48 horas

Processo N.:

Nome: (127441/4) MARCELO RODRIGUES PERIOTO
Cargo/Função: (10300) POLICIAL PENAL
Un. Adm: (162833) DIR DE CADEIA PUBLICA DE SORRISO
A Partir de: 01/08/2023 Até 01/08/2023
Quantidade: 56 horas

Processo N.:

Nome: (220449/13) MARCIA CRISTINA RAMOS DELUQUE
Cargo/Função: (9249) AGENTE DE SEGURANCA
SOCIOEDUCATIVO
Un. Adm: (224219) DIR DO CENTRO DE ATEND SOCIOEDUC
MASC DE CACERES
A Partir de: 01/08/2023 Até 01/08/2023
Quantidade: 48 horas

Processo N.:

Nome: (232604/1) MARCIELE APARECIDA NAVES
Cargo/Função: (10300) POLICIAL PENAL
Un. Adm: (190330) DIR DO CENTRO DE DETEN PROVIS DE
TANGARA DA SERRA
A Partir de: 31/08/2023 Até 31/08/2023
Quantidade: 24 horas

Processo N.:

Nome: (44192/1) MARCILIO ANTONIO DA SILVA
Cargo/Função: (10300) POLICIAL PENAL
Un. Adm: (193895) GER DE CUSTODIA E ESCOLTA
METROPOLITANA
A Partir de: 01/08/2023 Até 01/08/2023
Quantidade: 56 horas

Processo N.:

Nome: (115496/1) MARCIO JOSE DIAS
Cargo/Função: (10300) POLICIAL PENAL
Un. Adm: (162906) DIR DE CADEIA PUBLICA DE CHAPADA DOS
GUIMARAES
A Partir de: 31/08/2023 Até 31/08/2023
Quantidade: 56 horas

Processo N.:

Nome: (251221/1) MARCIO LEOTERIO LEITE
Cargo/Função: (10300) POLICIAL PENAL
Un. Adm: (162868) DIR DE CADEIA PUBLICA DE ALTO
ARAGUAIA
A Partir de: 31/08/2023 Até 31/08/2023
Quantidade: 24 horas

Processo N.:

Nome: (232035/1) MARCIO MALAN SOARES FERREIRA
Cargo/Função: (10300) POLICIAL PENAL
Un. Adm: (193895) GER DE CUSTODIA E ESCOLTA
METROPOLITANA
A Partir de: 01/08/2023 Até 01/08/2023
Quantidade: 56 horas

Processo N.:

Nome: (127557/4) MARCIO MINATTO
Cargo/Função: (10300) POLICIAL PENAL
Un. Adm: (163023) DIR DE CADEIA PUBLICA DE PARANATINGA
A Partir de: 31/08/2023 Até 31/08/2023
Quantidade: 6 horas

Processo N.:

Nome: (243024/1) MARCIO SANTANA DA SILVA
Cargo/Função: (10300) POLICIAL PENAL
Un. Adm: (162833) DIR DE CADEIA PUBLICA DE SORRISO
A Partir de: 01/08/2023 Até 01/08/2023
Quantidade: 56 horas

Processo N.:

Nome: (248572/1) MARCO AUGUSTO TEIXEIRA MELHORANCA
Cargo/Função: (10300) POLICIAL PENAL
Un. Adm: (193895) GER DE CUSTODIA E ESCOLTA
METROPOLITANA
A Partir de: 30/08/2023 Até 30/08/2023
Quantidade: 40 horas

Processo N.: SESP-OFI-2023/32100

Nome: (115327/1) MARCO VALERIO DE ARRUDA PINTO
Cargo/Função: (10300) POLICIAL PENAL
Un. Adm: (212059) SUBDIR CENTRO RESSOCIAL IND
AHMENON LEMOS DANTAS
A Partir de: 30/08/2023 Até 30/08/2023
Quantidade: 48 horas

Processo N.: AGO

Nome: (117438/1) MARCOS FERRO
Cargo/Função: (10300) POLICIAL PENAL
Un. Adm: (162485) SUBDIR DA PENITENCIARIA DE RONDONOPOLIS
A Partir de: 03/08/2023 Até 03/08/2023
Quantidade: 48 horas

Processo N.:

Nome: (63133/3) MARCOS PAULO MESSIAS PEREIRA
Cargo/Função: (10300) POLICIAL PENAL
Un. Adm: (162795) DIR DE CADEIA PUBLICA DE PRIMAVERA DO LESTE
A Partir de: 31/08/2023 Até 31/08/2023
Quantidade: 42 horas

Processo N.: AGO

Nome: (248816/1) MARCOS RODRIGUES JARDIM
Cargo/Função: (10300) POLICIAL PENAL
Un. Adm: (172065) UNID ESPECIAL DE CONTROLE MOVIMENTACAO PESSOAL
A Partir de: 31/08/2023 Até 31/08/2023
Quantidade: 8 horas

Processo N.:

Nome: (232250/1) MARCOS ROGERIO MONTEIRO DA SILVA
Cargo/Função: (10300) POLICIAL PENAL
Un. Adm: (190330) DIR DO CENTRO DE DETEN PROVIS DE TANGARA DA SERRA
A Partir de: 31/08/2023 Até 31/08/2023
Quantidade: 40 horas

Processo N.:

Nome: (85432/1) MARCOS ROSA PANIAGO DE LUNA
Cargo/Função: (10300) POLICIAL PENAL
Un. Adm: (162663) DIR DE CADEIA PUBLICA DE BARRA DO GARCAS
A Partir de: 31/08/2023 Até 31/08/2023
Quantidade: 48 horas

Processo N.:

Nome: (115417/1) MARIA APARECIDA FERREIRA DE FREITAS
Cargo/Função: (10300) POLICIAL PENAL
Un. Adm: (162795) DIR DE CADEIA PUBLICA DE PRIMAVERA DO LESTE
A Partir de: 31/08/2023 Até 31/08/2023
Quantidade: 16 horas

Processo N.:

Nome: (319943/1) MARIA GREICE DA CONCEICAO AMORIM
Cargo/Função: (10300) POLICIAL PENAL
Un. Adm: (162710) DIR DE CADEIA PUBLICA FEMININA DE COLIDER
A Partir de: 31/08/2023 Até 31/08/2023
Quantidade: 8 horas

Processo N.: SESP-OFI-2023/32100

Nome: (226039/1) MARIANE CRISTTINE CARVALHO DE ARAUJO
Cargo/Função: (9202) ASSIST. DO SISTEMA SOCIOEDUCATIVO
Un. Adm: (224146) DIR DO CENTRO DE ATEND SOCIOEDUC MASC DE CUIABA
A Partir de: 30/08/2023 Até 30/08/2023
Quantidade: 40 horas

Processo N.:

Nome: (248612/1) MARIANNA PERNE TIBALDI E SILVA BOLDRIM
Cargo/Função: (10300) POLICIAL PENAL
Un. Adm: (193895) GER DE CUSTODIA E ESCOLTA METROPOLITANA
A Partir de: 30/08/2023 Até 30/08/2023
Quantidade: 32 horas

Processo N.:

Nome: (114761/1) MARILZE SANTANA MENDES DA SILVA
Cargo/Função: (10300) POLICIAL PENAL
Un. Adm: (190330) DIR DO CENTRO DE DETEN PROVIS DE TANGARA DA SERRA
A Partir de: 31/08/2023 Até 31/08/2023
Quantidade: 48 horas

Processo N.:

Nome: (117311/1) MARINEIA CRISTINA BOAVENTURA DIAS
Cargo/Função: (10300) POLICIAL PENAL
Un. Adm: (193895) GER DE CUSTODIA E ESCOLTA METROPOLITANA
A Partir de: 01/08/2023 Até 01/08/2023
Quantidade: 56 horas

Processo N.: SESP-OFI-2023/32100

Nome: (117828/1) MARIONEI PINTO DO NASCIMENTO
Cargo/Função: (10300) POLICIAL PENAL
Un. Adm: (212059) SUBDIR CENTRO RESSOCIAL IND AHMENON LEMOS DANTAS
A Partir de: 30/08/2023 Até 30/08/2023
Quantidade: 48 horas

Processo N.:

Nome: (233213/1) MARIZANE ANTONIA DA SILVA
Cargo/Função: (10300) POLICIAL PENAL
Un. Adm: (190411) DIR DE CADEIA PUBLICA FEMININA DE RONDONOPOLIS
A Partir de: 31/08/2023 Até 31/08/2023
Quantidade: 48 horas

Processo N.: SESP-OFI-2023/32068

Nome: (305016/1) MAURI RAMOS DE ALMEIDA JUNIOR
Cargo/Função: (9249) AGENTE DE SEGURANCA SOCIOEDUCATIVO
Un. Adm: (224146) DIR DO CENTRO DE ATEND SOCIOEDUC MASC DE CUIABA
A Partir de: 31/08/2023 Até 31/08/2023
Quantidade: 2 horas

Processo N.:

Nome: (117511/1) MICHELLY GONCALVES DE MATOS ALVES
Cargo/Função: (10300) POLICIAL PENAL
Un. Adm: (193895) GER DE CUSTODIA E ESCOLTA METROPOLITANA
A Partir de: 05/08/2023 Até 05/08/2023
Quantidade: 48 horas

Processo N.:

Nome: (234790/1) MOACIR MOTA
Cargo/Função: (10300) POLICIAL PENAL
Un. Adm: (162833) DIR DE CADEIA PUBLICA DE SORRISO
A Partir de: 01/08/2023 Até 01/08/2023
Quantidade: 48 horas

Processo N.:

Nome: (101105/2) MURILO AUGUSTO ANTUNES MACIEL
Cargo/Função: (10300) POLICIAL PENAL
Un. Adm: (193895) GER DE CUSTODIA E ESCOLTA METROPOLITANA
A Partir de: 01/08/2023 Até 01/08/2023
Quantidade: 56 horas

Processo N.:

Nome: (251919/1) NADJA SAMORA DA SILVA SANTOS
Cargo/Função: (10300) POLICIAL PENAL
Un. Adm: (193895) GER DE CUSTODIA E ESCOLTA METROPOLITANA
A Partir de: 01/08/2023 Até 01/08/2023
Quantidade: 56 horas

Processo N.:

Nome: (109356/4) NATANAEL LOPES DA COSTA
Cargo/Função: (9249) AGENTE DE SEGURANCA SOCIOEDUCATIVO
Un. Adm: (224146) DIR DO CENTRO DE ATEND SOCIOEDUC MASC DE CUIABA
A Partir de: 30/08/2023 Até 30/08/2023
Quantidade: 50 horas

Processo N.:

Nome: (49192/3) NEEMIAS CAMPOS DA CUNHA
Cargo/Função: (10300) POLICIAL PENAL
Un. Adm: (190209) SUBDIR DA PENITENCIARIA CENTRAL DO ESTADO
A Partir de: 31/08/2023 Até 31/08/2023
Quantidade: 40 horas

Processo N.:

Nome: (226324/2) NEILSON ALVES DA SILVA
Cargo/Função: (10300) POLICIAL PENAL
Un. Adm: (222437) DIR DO CENTRO DETENCAO PROVIS DE P DE AZEVEDO
A Partir de: 31/08/2023 Até 31/08/2023
Quantidade: 8 horas

Processo N.:

Nome: (143166/6) NEIRIVAN LUCIA SILVA DA COSTA
Cargo/Função: (10300) POLICIAL PENAL
Un. Adm: (190411) DIR DE CADEIA PUBLICA FEMININA DE RONDONOPOLIS
A Partir de: 31/08/2023 Até 31/08/2023
Quantidade: 56 horas

Processo N.:

Nome: (249659/1) NELSON FERREIRA DE SOUZA
Cargo/Função: (10300) POLICIAL PENAL
Un. Adm: (193895) GER DE CUSTODIA E ESCOLTA
METROPOLITANA
A Partir de: 01/08/2023 Até 01/08/2023
Quantidade: 56 horas

Processo N.:

Nome: (250325/1) NEUZA ELEUTERIO FERREIRA
Cargo/Função: (10300) POLICIAL PENAL
Un. Adm: (162647) DIR DE CADEIA PUBLICA DE CAMPO NOVO
DO PARECIS
A Partir de: 31/08/2023 Até 31/08/2023
Quantidade: 56 horas

Processo N.: AGO

Nome: (86170/1) NILZA MARIA DA SILVA
Cargo/Função: (10300) POLICIAL PENAL
Un. Adm: (162485) SUBDIR DA PENITENCIARIA DE
RONDONOPOLIS
A Partir de: 02/08/2023 Até 02/08/2023
Quantidade: 56 horas

Processo N.:

Nome: (58405/9) NUBIA GUEDES MARTINS
Cargo/Função: (10300) POLICIAL PENAL
Un. Adm: (190209) SUBDIR DA PENITENCIARIA CENTRAL DO
ESTADO
A Partir de: 31/08/2023 Até 31/08/2023
Quantidade: 48 horas

Processo N.:

Nome: (233215/1) ODAIR BATISTA RAIMUNDO
Cargo/Função: (10300) POLICIAL PENAL
Un. Adm: (162833) DIR DE CADEIA PUBLICA DE SORRISO
A Partir de: 01/08/2023 Até 01/08/2023
Quantidade: 48 horas

Processo N.:

Nome: (242831/1) ODIMAR ALVES DOS SANTOS
Cargo/Função: (10300) POLICIAL PENAL
Un. Adm: (162833) DIR DE CADEIA PUBLICA DE SORRISO
A Partir de: 01/08/2023 Até 01/08/2023
Quantidade: 56 horas

Processo N.: SESP-OFI-2023/32100

Nome: (96874/7) OLEGARIO RODRIGUES BENEVIDES FILHO
Cargo/Função: (10300) POLICIAL PENAL
Un. Adm: (212059) SUBDIR CENTRO RESSOCIAL IND
AHMENON LEMOS DANTAS
A Partir de: 30/08/2023 Até 30/08/2023
Quantidade: 48 horas

Processo N.:

Nome: (232861/1) OSMAR RIBEIRO DOS SANTOS JUNIOR
Cargo/Função: (10300) POLICIAL PENAL
Un. Adm: (162663) DIR DE CADEIA PUBLICA DE BARRA DO
GARCAS
A Partir de: 31/08/2023 Até 31/08/2023
Quantidade: 48 horas

Processo N.:

Nome: (140046/3) OTAVIANO RODRIGUES DE OLIVEIRA NETO
Cargo/Função: (10300) POLICIAL PENAL
Un. Adm: (162523) SUBDIR DA PENITENCIARIA DE SINOP
A Partir de: 31/08/2023 Até 31/08/2023
Quantidade: 48 horas

Processo N.:

Nome: (250371/1) OTONIEL FERREIRA DA SILVA
Cargo/Função: (10300) POLICIAL PENAL
Un. Adm: (162485) SUBDIR DA PENITENCIARIA DE
RONDONOPOLIS
A Partir de: 31/08/2023 Até 31/08/2023
Quantidade: 24 horas

Processo N.:

Nome: (118012/1) PAULO RODRIGUES DOS SANTOS
Cargo/Função: (10300) POLICIAL PENAL
Un. Adm: (190209) SUBDIR DA PENITENCIARIA CENTRAL DO
ESTADO
A Partir de: 31/08/2023 Até 31/08/2023
Quantidade: 48 horas

Processo N.:

Nome: (232133/1) PAULO SERGIO ALVES
Cargo/Função: (10300) POLICIAL PENAL
Un. Adm: (162728) DIR DE CADEIA PUBLICA DE COMODORO
A Partir de: 31/08/2023 Até 31/08/2023
Quantidade: 40 horas

Processo N.:

Nome: (139194/1) PEDRO PAULO PALMEIRA RUIZ
Cargo/Função: (10300) POLICIAL PENAL
Un. Adm: (190209) SUBDIR DA PENITENCIARIA CENTRAL DO
ESTADO
A Partir de: 31/08/2023 Até 31/08/2023
Quantidade: 48 horas

Processo N.:

Nome: (114936/1) PEDRO PIO DE SOUZA
Cargo/Função: (10300) POLICIAL PENAL
Un. Adm: (193895) GER DE CUSTODIA E ESCOLTA
METROPOLITANA
A Partir de: 01/08/2023 Até 01/08/2023
Quantidade: 56 horas

Processo N.:

Nome: (120631/1) PERY TABORELLI SILVA NETO
Cargo/Função: (10300) POLICIAL PENAL
Un. Adm: (193895) GER DE CUSTODIA E ESCOLTA
METROPOLITANA
A Partir de: 01/08/2023 Até 01/08/2023
Quantidade: 48 horas

Processo N.:

Nome: (115344/1) PRISCILLA ELRAYA DE MELO COSTA
Cargo/Função: (10300) POLICIAL PENAL
Un. Adm: (204420) COORD DE MONITORAMENTO ELETRONICO
DE PESSOAS
A Partir de: 31/08/2023 Até 31/08/2023
Quantidade: 50 horas

Processo N.: AGO

Nome: (219069/2) RAFAEL JOSE DOS SANTOS ALVES
Cargo/Função: (10300) POLICIAL PENAL
Un. Adm: (162485) SUBDIR DA PENITENCIARIA DE
RONDONOPOLIS
A Partir de: 03/08/2023 Até 03/08/2023
Quantidade: 48 horas

Processo N.: AGO

Nome: (140573/3) RAFAEL JOSE RODRIGUES
Cargo/Função: (10300) POLICIAL PENAL
Un. Adm: (162574) SUBDIR DA PENITENCIARIA DE AGUA BOA
A Partir de: 02/08/2023 Até 02/08/2023
Quantidade: 32 horas

Processo N.:

Nome: (232832/1) RAFAEL RODRIGUES DA SILVA LIMA
Cargo/Função: (10300) POLICIAL PENAL
Un. Adm: (162833) DIR DE CADEIA PUBLICA DE SORRISO
A Partir de: 01/08/2023 Até 01/08/2023
Quantidade: 56 horas

Processo N.:

Nome: (120042/1) REGINALDO ALVES DOS SANTOS
Cargo/Função: (10300) POLICIAL PENAL
Un. Adm: (204250) GER DE SERVICOS DE OPERACOES
ESPECIALIZADAS
A Partir de: 31/08/2023 Até 31/08/2023
Quantidade: 48 horas

Processo N.: SESP-OFI-2023/32100

Nome: (135307/6) REINALDO QUEIROZ MOYA RIBEIRO
Cargo/Função: (10300) POLICIAL PENAL
Un. Adm: (193941) DIR DO CENTRO DE RESSOCIALIZACAO DE
VARZEA GRANDE
A Partir de: 30/08/2023 Até 30/08/2023
Quantidade: 16 horas

Processo N.: AGO

Nome: (140575/3) REINALDO SILVEIRA DIAS
Cargo/Função: (10300) POLICIAL PENAL
Un. Adm: (162566) DIR DA PENITENCIARIA DE AGUA BOA
A Partir de: 02/08/2023 Até 02/08/2023
Quantidade: 40 horas

Processo N.:

Nome: (144038/10) REJANE SIRLEI DA SILVA
Cargo/Função: (10300) POLICIAL PENAL
Un. Adm: (190390) DIR DE CADEIA PUBLICA FEMININA DE CACERES
A Partir de: 30/08/2023 Até 30/08/2023
Quantidade: 40 horas

Processo N.:

Nome: (203203/1) RENATO DA CUNHA SIQUEIRA
Cargo/Função: (10300) POLICIAL PENAL
Un. Adm: (190209) SUBDIR DA PENITENCIARIA CENTRAL DO ESTADO
A Partir de: 03/08/2023 Até 03/08/2023
Quantidade: 8 horas

Processo N.:

Nome: (251793/1) RICARDO BARROS DA SILVA
Cargo/Função: (10300) POLICIAL PENAL
Un. Adm: (162663) DIR DE CADEIA PUBLICA DE BARRA DO GARCAS
A Partir de: 31/08/2023 Até 31/08/2023
Quantidade: 48 horas

Processo N.:

Nome: (215489/5) ROBERTO PIRES FERNANDES
Cargo/Função: (10300) POLICIAL PENAL
Un. Adm: (162663) DIR DE CADEIA PUBLICA DE BARRA DO GARCAS
A Partir de: 30/08/2023 Até 30/08/2023
Quantidade: 32 horas

Processo N.:

Nome: (244945/11) ROBSON AMORIM DE SOUZA
Cargo/Função: (10300) POLICIAL PENAL
Un. Adm: (162906) DIR DE CADEIA PUBLICA DE CHAPADA DOS GUIMARAES
A Partir de: 31/08/2023 Até 31/08/2023
Quantidade: 32 horas

Processo N.:

Nome: (290878/1) RODRIGO BERTOLLO
Cargo/Função: (10300) POLICIAL PENAL
Un. Adm: (190209) SUBDIR DA PENITENCIARIA CENTRAL DO ESTADO
A Partir de: 31/08/2023 Até 31/08/2023
Quantidade: 48 horas

Processo N.:

Nome: (110655/3) ROGERIO DAMBROZIO
Cargo/Função: (10300) POLICIAL PENAL
Un. Adm: (163058) DIR DE CADEIA PUBLICA DE PORTO DOS GAUCHOS
A Partir de: 31/08/2023 Até 31/08/2023
Quantidade: 8 horas

Processo N.: AGO

Nome: (130488/1) RONAIR ALVES DA SILVA
Cargo/Função: (10300) POLICIAL PENAL
Un. Adm: (162485) SUBDIR DA PENITENCIARIA DE RONDONOPOLIS
A Partir de: 04/08/2023 Até 04/08/2023
Quantidade: 48 horas

Processo N.:

Nome: (103748/4) RONALDO DO CARMO REIS
Cargo/Função: (10300) POLICIAL PENAL
Un. Adm: (162426) SUBDIR PENITENCIARIA FEM ANA MARIA DO COUTO MAY
A Partir de: 01/08/2023 Até 01/08/2023
Quantidade: 56 horas

Processo N.:

Nome: (117817/1) ROSA HELENA DA SILVA NORONHA
Cargo/Função: (10300) POLICIAL PENAL
Un. Adm: (162426) SUBDIR PENITENCIARIA FEM ANA MARIA DO COUTO MAY
A Partir de: 31/08/2023 Até 31/08/2023
Quantidade: 40 horas

Processo N.:

Nome: (115889/1) ROSALINDA DE ALMEIDA BARBOSA
Cargo/Função: (10300) POLICIAL PENAL
Un. Adm: (162426) SUBDIR PENITENCIARIA FEM ANA MARIA DO COUTO MAY
A Partir de: 31/08/2023 Até 31/08/2023
Quantidade: 40 horas

Processo N.:

Nome: (36495/3) ROSANE CLEMENTINO DA COSTA
Cargo/Função: (10300) POLICIAL PENAL
Un. Adm: (162833) DIR DE CADEIA PUBLICA DE SORRISO
A Partir de: 01/08/2023 Até 01/08/2023
Quantidade: 56 horas

Processo N.:

Nome: (204739/3) ROSELIA ALVES AMARAL
Cargo/Função: (10300) POLICIAL PENAL
Un. Adm: (162833) DIR DE CADEIA PUBLICA DE SORRISO
A Partir de: 01/08/2023 Até 01/08/2023
Quantidade: 56 horas

Processo N.:

Nome: (117339/1) RUBENS RODRIGUES CORREA
Cargo/Função: (10300) POLICIAL PENAL
Un. Adm: (190209) SUBDIR DA PENITENCIARIA CENTRAL DO ESTADO
A Partir de: 31/08/2023 Até 31/08/2023
Quantidade: 48 horas

Processo N.:

Nome: (248607/1) SALOMAO GONCALVES TORRES
Cargo/Função: (10300) POLICIAL PENAL
Un. Adm: (222437) DIR DO CENTRO DETENCAO PROVIS DE P DE AZEVEDO
A Partir de: 31/08/2023 Até 31/08/2023
Quantidade: 8 horas

Processo N.:

Nome: (117816/1) SAMUEL LOPES
Cargo/Função: (10300) POLICIAL PENAL
Un. Adm: (193895) GER DE CUSTODIA E ESCOLTA METROPOLITANA
A Partir de: 01/08/2023 Até 01/08/2023
Quantidade: 56 horas

Processo N.:

Nome: (112786/25) SANDRO ELI DA SILVA DE PINHO
Cargo/Função: (10300) POLICIAL PENAL
Un. Adm: (193895) GER DE CUSTODIA E ESCOLTA METROPOLITANA
A Partir de: 01/08/2023 Até 01/08/2023
Quantidade: 56 horas

Processo N.:

Nome: (248544/1) SEBASTIANA ANGELICA LIMA
Cargo/Função: (10300) POLICIAL PENAL
Un. Adm: (162663) DIR DE CADEIA PUBLICA DE BARRA DO GARCAS
A Partir de: 31/08/2023 Até 31/08/2023
Quantidade: 48 horas

Processo N.:

Nome: (115424/1) SEBASTIAO APARECIDO DE OLIVEIRA
Cargo/Função: (10300) POLICIAL PENAL
Un. Adm: (162744) DIR DE CADEIA PUBLICA DE JACIARA
A Partir de: 31/08/2023 Até 31/08/2023
Quantidade: 56 horas

Processo N.:

Nome: (114935/1) SERGIO ROBERTO GOMES DE LIMA
Cargo/Função: (10300) POLICIAL PENAL
Un. Adm: (190209) SUBDIR DA PENITENCIARIA CENTRAL DO ESTADO
A Partir de: 31/08/2023 Até 31/08/2023
Quantidade: 48 horas

Processo N.:

Nome: (232518/1) SHEILA DE ALMEIDA COSTA
Cargo/Função: (9249) AGENTE DE SEGURANCA SOCIOEDUCATIVO
Un. Adm: (224227) DIR DO CENTRO DE ATEND SOCIOEDUC FEM DE CUIABA
A Partir de: 30/08/2023 Até 30/08/2023
Quantidade: 48 horas

Processo N.:

Nome: (250589/1) SIDNEY GASPAR DA SILVA
Cargo/Função: (10300) POLICIAL PENAL
Un. Adm: (162140) GAB SECRET ADJ DE ADMINISTRACAO PENITENCIARIA
A Partir de: 02/08/2023 Até 02/08/2023
Quantidade: 56 horas

Processo N.:

Nome: (211118/4) SILAS MOURA RIBAS
 Cargo/Função: (10300) POLICIAL PENAL
 Un. Adm: (190284) DIR DO CENTRO DE DETENCAO PROVISORIA DE JUINA
 A Partir de: 01/08/2023 Até 01/08/2023
 Quantidade: 56 horas

Processo N.:

Nome: (128644/4) SILVESTRE SILVA SANTOS
 Cargo/Função: (10300) POLICIAL PENAL
 Un. Adm: (162523) SUBDIR DA PENITENCIARIA DE SINOP
 A Partir de: 31/08/2023 Até 31/08/2023
 Quantidade: 48 horas

Processo N.: SESP-OFI-2023/32100

Nome: (234038/1) SILVIO DIAS DE MOURA BRANDAO
 Cargo/Função: (11665) FUNCAO DGA 10 LC/266
 Un. Adm: (212059) SUBDIR CENTRO RESSOCIAL IND AHMENON LEMOS DANTAS
 A Partir de: 30/08/2023 Até 30/08/2023
 Quantidade: 32 horas

Processo N.:

Nome: (236859/1) SIMONE FERNANDES INACIO
 Cargo/Função: (10300) POLICIAL PENAL
 Un. Adm: (190284) DIR DO CENTRO DE DETENCAO PROVISORIA DE JUINA
 A Partir de: 01/08/2023 Até 01/08/2023
 Quantidade: 56 horas

Processo N.:

Nome: (251152/1) SONIA DA LUZ
 Cargo/Função: (10300) POLICIAL PENAL
 Un. Adm: (190284) DIR DO CENTRO DE DETENCAO PROVISORIA DE JUINA
 A Partir de: 30/08/2023 Até 30/08/2023
 Quantidade: 48 horas

Processo N.:

Nome: (217623/2) STEPHANIE FATIMA MARTINS QUIRINO
 Cargo/Função: (10300) POLICIAL PENAL
 Un. Adm: (193895) GER DE CUSTODIA E ESCOLTA METROPOLITANA
 A Partir de: 01/08/2023 Até 01/08/2023
 Quantidade: 56 horas

Processo N.:

Nome: (131793/1) SUELY SAMPAIO ROCHA DA SILVA
 Cargo/Função: (10300) POLICIAL PENAL
 Un. Adm: (190209) SUBDIR DA PENITENCIARIA CENTRAL DO ESTADO
 A Partir de: 31/08/2023 Até 31/08/2023
 Quantidade: 56 horas

Processo N.:

Nome: (129093/2) SUZANA ESCOLASTICA DE LARA AMORIM
 Cargo/Função: (10300) POLICIAL PENAL
 Un. Adm: (190209) SUBDIR DA PENITENCIARIA CENTRAL DO ESTADO
 A Partir de: 31/08/2023 Até 31/08/2023
 Quantidade: 48 horas

Processo N.:

Nome: (233182/1) TAMIRES RODRIGUES DE SOUZA LELIS
 Cargo/Função: (9249) AGENTE DE SEGURANCA SOCIOEDUCATIVO
 Un. Adm: (224170) SUBDIR DO CENTRO DE ATEND SOC MASC DE RONDONOPOLIS
 A Partir de: 30/08/2023 Até 30/08/2023
 Quantidade: 48 horas

Processo N.:

Nome: (61372/5) TARCILIO CARLINDO DE OLIVEIRA
 Cargo/Função: (10300) POLICIAL PENAL
 Un. Adm: (193895) GER DE CUSTODIA E ESCOLTA METROPOLITANA
 A Partir de: 01/08/2023 Até 01/08/2023
 Quantidade: 48 horas

Processo N.: AGO

Nome: (248010/1) THIAGO MOHAMAD ABDEL JALIL
 Cargo/Função: (10300) POLICIAL PENAL
 Un. Adm: (162477) DIR DA PENITENCIARIA DE RONDONOPOLIS
 A Partir de: 13/08/2023 Até 13/08/2023
 Quantidade: 40 horas

Processo N.:

Nome: (127526/1) THIAGO RIBEIRO MACIEL
 Cargo/Função: (10300) POLICIAL PENAL
 Un. Adm: (162663) DIR DE CADEIA PUBLICA DE BARRA DO GARCAS
 A Partir de: 31/08/2023 Até 31/08/2023
 Quantidade: 48 horas

Processo N.:

Nome: (251838/1) UESLEI FERNANDO DE MIRANDA
 Cargo/Função: (10300) POLICIAL PENAL
 Un. Adm: (190284) DIR DO CENTRO DE DETENCAO PROVISORIA DE JUINA
 A Partir de: 01/08/2023 Até 01/08/2023
 Quantidade: 48 horas

Processo N.:

Nome: (251808/1) VALDEMIR DA CRUZ CAMPOS
 Cargo/Função: (10300) POLICIAL PENAL
 Un. Adm: (190284) DIR DO CENTRO DE DETENCAO PROVISORIA DE JUINA
 A Partir de: 01/08/2023 Até 01/08/2023
 Quantidade: 48 horas

Processo N.:

Nome: (143821/3) VALDINEY ALVES DO NASCIMENTO
 Cargo/Função: (10300) POLICIAL PENAL
 Un. Adm: (193941) DIR DO CENTRO DE RESSOCIALIZACAO DE VARZEA GRANDE
 A Partir de: 30/08/2023 Até 30/08/2023
 Quantidade: 56 horas

Processo N.:

Nome: (251895/1) VALMIRO ASSUNCAO DE OLIVEIRA
 Cargo/Função: (10300) POLICIAL PENAL
 Un. Adm: (190330) DIR DO CENTRO DE DETEN PROVIS DE TANGARA DA SERRA
 A Partir de: 31/08/2023 Até 31/08/2023
 Quantidade: 6 horas

Processo N.: AGO

Nome: (233749/1) VALTUIR DA SILVA PIMENTEL
 Cargo/Função: (10300) POLICIAL PENAL
 Un. Adm: (162485) SUBDIR DA PENITENCIARIA DE RONDONOPOLIS
 A Partir de: 15/08/2023 Até 15/08/2023
 Quantidade: 24 horas

Processo N.: AGO

Nome: (219094/2) VANUSA DOURADO DE FREITAS
 Cargo/Função: (10300) POLICIAL PENAL
 Un. Adm: (162485) SUBDIR DA PENITENCIARIA DE RONDONOPOLIS
 A Partir de: 04/08/2023 Até 04/08/2023
 Quantidade: 48 horas

Processo N.:

Nome: (114890/1) VERA LUCIA CONCEICAO GOMES MONTEIRO
 Cargo/Função: (10300) POLICIAL PENAL
 Un. Adm: (193895) GER DE CUSTODIA E ESCOLTA METROPOLITANA
 A Partir de: 01/08/2023 Até 01/08/2023
 Quantidade: 48 horas

Processo N.:

Nome: (85430/1) WALTER MOREIRA CAMPOS FILHO
 Cargo/Função: (10300) POLICIAL PENAL
 Un. Adm: (162868) DIR DE CADEIA PUBLICA DE ALTO ARAGUAIA
 A Partir de: 31/08/2023 Até 31/08/2023
 Quantidade: 56 horas

Processo N.:

Nome: (108723/2) WALTER RODRIGUES FRANCO
 Cargo/Função: (10300) POLICIAL PENAL
 Un. Adm: (204250) GER DE SERVICOS DE OPERACOES ESPECIALIZADAS
 A Partir de: 31/08/2023 Até 31/08/2023
 Quantidade: 64 horas

Processo N.:

Nome: (57368/2) WANDERSON DAMIAO DOS SANTOS
 Cargo/Função: (10300) POLICIAL PENAL
 Un. Adm: (193895) GER DE CUSTODIA E ESCOLTA METROPOLITANA
 A Partir de: 01/08/2023 Até 01/08/2023
 Quantidade: 56 horas

Processo N.: AGO

Nome: (248011/1) WANDERSON LOPES DIAS
 Cargo/Função: (10300) POLICIAL PENAL
 Un. Adm: (162477) DIR DA PENITENCIARIA DE RONDONOPOLIS
 A Partir de: 13/08/2023 Até 13/08/2023
 Quantidade: 40 horas

Processo N.:

Nome: (223542/5) WASHINGTON ALVES DOS SANTOS
 Cargo/Função: (10300) POLICIAL PENAL
 Un. Adm: (162779) DIR DA CADEIA PUBLICA DE MIRASSOL

DOESTE

A Partir de: 30/08/2023 Até 30/08/2023
 Quantidade: 48 horas

Processo N.: AGO

Nome: (248681/1) WELINGTON FONSECA DOS SANTOS
 Cargo/Função: (10300) POLICIAL PENAL
 Un. Adm: (162574) SUBDIR DA PENITENCIARIA DE AGUA BOA
 A Partir de: 02/08/2023 Até 02/08/2023
 Quantidade: 48 horas

Processo N.: SESP-OFI-2023/32100

Nome: (290954/1) WELLITON RAMOS TOMAS
 Cargo/Função: (10300) POLICIAL PENAL
 Un. Adm: (211850) GER DO GRUPO DE INTERVENCAO RAPIDA
 A Partir de: 30/08/2023 Até 30/08/2023
 Quantidade: 56 horas

Processo N.:

Nome: (131772/1) WEVIANE ISABEL CORREA DE MIRANDA
 Cargo/Função: (10300) POLICIAL PENAL
 Un. Adm: (190195) DIR DA PENITENCIARIA CENTRAL DO

ESTADO

A Partir de: 31/08/2023 Até 31/08/2023
 Quantidade: 40 horas

Processo N.: AGO

Nome: (217872/2) WILLIAM PATRICIO RODRIGUES
 Cargo/Função: (10300) POLICIAL PENAL
 Un. Adm: (204250) GER DE SERVICOS DE OPERACOES

ESPECIALIZADAS

A Partir de: 07/08/2023 Até 07/08/2023
 Quantidade: 40 horas

Processo N.:

Nome: (120454/1) WILSON EGLESIER CASANTI
 Cargo/Função: (10300) POLICIAL PENAL
 Un. Adm: (193895) GER DE CUSTODIA E ESCOLTA

METROPOLITANA

A Partir de: 01/08/2023 Até 01/08/2023
 Quantidade: 56 horas

Processo N.:

Nome: (127081/4) WILSON RODRIGUES DOS SANTOS
 Cargo/Função: (10300) POLICIAL PENAL
 Un. Adm: (162833) DIR DE CADEIA PUBLICA DE SORRISO
 A Partir de: 01/08/2023 Até 01/08/2023
 Quantidade: 56 horas

PUBLICADA, REGISTRADA, CUMpra-SE.
 Cuiabá-MT, 21 de Setembro de 2023.
 CEL. PM César Augusto de Camargo Roveri
 Secretário de Estado de Segurança Pública

Protocolo 1498028

BOLETIM DE PESSOAL/SESP/01456/2023
 21/09/2023

DE:

O(A) Secretário de Estado de Segurança Pública no uso de suas atribuições que lhes são conferidas por lei,

Resolve: RETIFICAR

Evento: ADICIONAL NOTURNO

Processo N.:

Nome: (220000/2) AYRTON ROCHA COSTA JUNIOR
 Cargo/Função: (10300) POLICIAL PENAL
 Un. Adm: (162663) DIR DE CADEIA PUBLICA DE BARRA DO

GARCAS

A Partir de: 01/08/2023 Até 01/08/2023
 Quantidade: 32 horas

Processo N.:

Nome: (114912/1) GERALDO DA COSTA TEIXEIRA
 Cargo/Função: (10300) POLICIAL PENAL
 Un. Adm: (193941) DIR DO CENTRO DE RESSOCIALIZACAO DE
 VARZEA GRANDE
 A Partir de: 01/08/2023 Até 01/08/2023
 Quantidade: 64 horas

Processo N.:

Nome: (114746/1) GERCIONE COSTA DA SILVA
 Cargo/Função: (10300) POLICIAL PENAL
 Un. Adm: (162426) SUBDIR PENITENCIARIA FEM ANA MARIA

DO COUTO MAY

A Partir de: 01/08/2023 Até 01/08/2023
 Quantidade: 64 horas

Processo N.:

Nome: (85421/1) GILSON ALVES FERREIRA
 Cargo/Função: (10300) POLICIAL PENAL
 Un. Adm: (162426) SUBDIR PENITENCIARIA FEM ANA MARIA

DO COUTO MAY

A Partir de: 01/08/2023 Até 01/08/2023
 Quantidade: 56 horas

Processo N.:

Nome: (219239/4) JEICY DANIEILE PINTO MARTINS
 Cargo/Função: (10300) POLICIAL PENAL
 Un. Adm: (190330) DIR DO CENTRO DE DETEN PROVIS DE

TANGARA DA SERRA

A Partir de: 01/08/2023 Até 01/08/2023
 Quantidade: 40 horas

Processo N.:

Nome: (248670/1) JOSE HAMILTON DA SILVA FILHO
 Cargo/Função: (10300) POLICIAL PENAL
 Un. Adm: (190330) DIR DO CENTRO DE DETEN PROVIS DE

TANGARA DA SERRA

A Partir de: 01/08/2023 Até 01/08/2023
 Quantidade: 56 horas

Processo N.:

Nome: (251362/1) JUCELY DA SILVA
 Cargo/Função: (10300) POLICIAL PENAL
 Un. Adm: (162779) DIR DA CADEIA PUBLICA DE MIRASSOL

DOESTE

A Partir de: 01/08/2023 Até 01/08/2023
 Quantidade: 40 horas

Processo N.:

Nome: (88948/1) LUCIANA CANDIDA DA SILVA
 Cargo/Função: (10300) POLICIAL PENAL
 Un. Adm: (162906) DIR DE CADEIA PUBLICA DE CHAPADA DOS

GUIMARAES

A Partir de: 01/08/2023 Até 01/08/2023
 Quantidade: 32 horas

Processo N.:

Nome: (236883/1) MARIA MARGARETE RODRIGUES DA SILVA
 Cargo/Função: (10300) POLICIAL PENAL
 Un. Adm: (190390) DIR DE CADEIA PUBLICA FEMININA DE

CACERES

A Partir de: 01/08/2023 Até 01/08/2023
 Quantidade: 48 horas

Processo N.:

Nome: (236915/1) NELSON ORTEGA DA SILVA
 Cargo/Função: (10300) POLICIAL PENAL
 Un. Adm: (190330) DIR DO CENTRO DE DETEN PROVIS DE

TANGARA DA SERRA

A Partir de: 01/08/2023 Até 01/08/2023
 Quantidade: 40 horas

Processo N.:

Nome: (235765/1) PAULO LINO DOS SANTOS
 Cargo/Função: (10300) POLICIAL PENAL
 Un. Adm: (190330) DIR DO CENTRO DE DETEN PROVIS DE

TANGARA DA SERRA

A Partir de: 01/08/2023 Até 01/08/2023
 Quantidade: 40 horas

Processo N.:

Nome: (85380/1) RODRIGO SEBALHOS SANTANA
 Cargo/Função: (10300) POLICIAL PENAL
 Un. Adm: (162426) SUBDIR PENITENCIARIA FEM ANA MARIA

DO COUTO MAY

A Partir de: 01/08/2023 Até 01/08/2023
 Quantidade: 56 horas

Processo N.:

Nome: (248526/1) VILMA RODRIGUES FERNANDES LIMA
Cargo/Função: (10300) POLICIAL PENAL
Un. Adm: (190330) DIR DO CENTRO DE DETEN PROVIS DE TANGARA DA SERRA
A Partir de: 01/08/2023 Até 01/08/2023
Quantidade: 48 horas

Processo N.:

Nome: (251125/1) WENDER FABIO GOVEIA
Cargo/Função: (10300) POLICIAL PENAL
Un. Adm: (162779) DIR DA CADEIA PUBLICA DE MIRASSOL DOESTE
A Partir de: 01/08/2023 Até 01/08/2023
Quantidade: 40 horas

PUBLICADA, REGISTRADA, CUMpra-SE.
Cuiabá-MT, 21 de Setembro de 2023.
CEL. PM César Augusto de Camargo Roveri
Secretário de Estado de Segurança Pública

Protocolo 1498029

BOLETIM DE PESSOAL/SESP/01457/2023

DE:

21/09/2023

O(A) Secretário de Estado de Segurança Pública no uso de suas atribuições que lhes são conferidas por lei,

Resolve: DEFERIR

Evento: LICENCA PARA TRATAMENTO DE SAUDE

Processo N.:

Nome: (104072/1) CARLOS ALBERTO LOPES
Cargo/Função: (6027) ANALISTA DESENV ECON SOCIAL L 10050
Un. Adm: (180327) GER DE PRESTACAO DE CONTAS
A Partir de: 28/06/2023 Até04/07/2023

Processo N.:

Nome: (258068/1) CLEBER BATISTA DE SALES
Cargo/Função: (9202) ASSIST. DO SISTEMA SOCIOEDUCATIVO
Un. Adm: (204145) COORD DE SEGURANCA SOCIOEDUCATIVA
A Partir de: 29/08/2023 Até27/09/2023

Processo N.:

Nome: (251678/1) CRISTIANE FERREIRA DA SILVA
Cargo/Função: (10282) ASSIST.SIST.PENITENCIARIO
Un. Adm: (162744) DIR DE CADEIA PUBLICA DE JACIARA
A Partir de: 11/09/2023 Até25/09/2023

Processo N.:

Nome: (257531/1) ELIANA TORQUATO DA SILVA FERNANDES
Cargo/Função: (5365) TECNICO ADMINISTRATIVO L 10052
Un. Adm: (201804) COORD DE CONTRATOS
A Partir de: 05/09/2023 Até04/10/2023

Processo N.:

Nome: (218039/2) GEANE PEREIRA DOS SANTOS PRADO
Cargo/Função: (10280) PROF.NIV.SUP.SIST.PENITENCIARIO
Un. Adm: (162566) DIR DA PENITENCIARIA DE AGUA BOA
A Partir de: 25/08/2023 Até01/09/2023

Processo N.:

Nome: (219366/2) GILBERTO GOMES DOS SANTOS
Cargo/Função: (10300) POLICIAL PENAL
Un. Adm: (162485) SUBDIR DA PENITENCIARIA DE RONDONOPOLIS
A Partir de: 29/08/2023 Até27/09/2023

Processo N.:

Nome: (256659/1) GRASIELI ROSA PEREIRA
Cargo/Função: (10282) ASSIST.SIST.PENITENCIARIO
Un. Adm: (222437) DIR DO CENTRO DETENCAO PROVIS DE P DE AZEVEDO
A Partir de: 21/08/2023 Até19/09/2023

Processo N.:

Nome: (256787/1) HADID RODRIGUES DA SILVA
Cargo/Função: (9202) ASSIST. DO SISTEMA SOCIOEDUCATIVO
Un. Adm: (224146) DIR DO CENTRO DE ATEND SOCIOEDUC MASC DE CUIABA
A Partir de: 08/08/2023 Até01/09/2023

Processo N.:

Nome: (127816/4) JOAO CARLOS DE LARA
Cargo/Função: (10300) POLICIAL PENAL
Un. Adm: (162523) SUBDIR DA PENITENCIARIA DE SINOP
A Partir de: 01/09/2023 Até30/11/2023

Processo N.:

Nome: (248686/1) KAFITOR MARTINS COSTA
Cargo/Função: (10300) POLICIAL PENAL
Un. Adm: (172065) UNID ESPECIAL DE CONTROLE MOVIMENTACAO PESSOAL
A Partir de: 02/09/2023 Até31/10/2023

Processo N.:

Nome: (251847/1) LINDOMAR ALVES DE FREITAS
Cargo/Função: (10300) POLICIAL PENAL
Un. Adm: (162485) SUBDIR DA PENITENCIARIA DE RONDONOPOLIS
A Partir de: 26/08/2023 Até30/08/2023

Processo N.:

Nome: (248564/1) MARCOS FELICIO BUENO
Cargo/Função: (10300) POLICIAL PENAL
Un. Adm: (162981) DIR DE CADEIA PUBLICA DE NOBRES
A Partir de: 30/08/2023 Até28/09/2023

Processo N.:

Nome: (85372/1) MARLUCE CRISTINA PEREIRA DA SILVA
Cargo/Função: (10300) POLICIAL PENAL
Un. Adm: (172065) UNID ESPECIAL DE CONTROLE MOVIMENTACAO PESSOAL
A Partir de: 09/08/2023 Até06/11/2023

Processo N.:

Nome: (111676/4) RENATO VIEIRA PELISSARI
Cargo/Função: (10300) POLICIAL PENAL
Un. Adm: (162663) DIR DE CADEIA PUBLICA DE BARRA DO GARCAS
A Partir de: 12/09/2023 Até26/09/2023

Processo N.:

Nome: (112920/2) WAGNER FERREIRA DE BRITO
Cargo/Função: (10300) POLICIAL PENAL
Un. Adm: (162990) DIR DE CADEIA PUBLICA DE NORTELANDIA
A Partir de: 31/08/2023 Até28/11/2023

PUBLICADA, REGISTRADA, CUMpra-SE.
Cuiabá-MT, 21 de Setembro de 2023.
CEL. PM César Augusto de Camargo Roveri
Secretário de Estado de Segurança Pública

Protocolo 1498030

BOLETIM DE PESSOAL/SESP/01458/2023

DE:

21/09/2023

O(A) Secretário de Estado de Segurança Pública no uso de suas atribuições que lhes são conferidas por lei,

Resolve: DEFERIR

Evento: LICENCA PREMIO - GOZO

Processo N.:

Nome: (249245/1) CLEIDSON FABIANO DA SILVA CAMPOS
Cargo/Função: (10300) POLICIAL PENAL
Quinquênio de Referência: 06/06/2013 Ate 05/06/2018
A Partir de: 04/10/2023 Até02/11/2023

Processo N.:

Nome: (236865/1) ELEN PRISCILA LOPES DE CASTRO
Cargo/Função: (10300) POLICIAL PENAL
Quinquênio de Referência: 24/11/2011 Ate 23/11/2016
A Partir de: 01/11/2023 Até30/11/2023

Processo N.:

Nome: (115920/1) FABIANA AMARAL ANDRADE
Cargo/Função: (10300) POLICIAL PENAL
Quinquênio de Referência: 09/09/2009 Ate 08/09/2014
A Partir de: 11/10/2023 Até25/10/2023

Processo N.:

Nome: (115920/1) FABIANA AMARAL ANDRADE
Cargo/Função: (10300) POLICIAL PENAL
Quinquênio de Referência: 09/09/2009 Ate 08/09/2014
A Partir de: 15/01/2024 Até13/02/2024

Processo N.:

Nome: (225995/1) JAQUELINE MAIDANA DA SILVA
Cargo/Função: (10280) PROF.NIV.SUP.SIST.PENITENCIARIO
Quinquênio de Referência: 10/12/2015 Ate 09/12/2020
A Partir de: 16/07/2023 Até25/07/2023

Processo N.:

Nome: (225995/1) JAQUELINE MAIDANA DA SILVA
Cargo/Função: (10280) PROF.NIV.SUP.SIST.PENITENCIARIO
Quinquênio de Referência: 10/12/2015 Ate 09/12/2020
A Partir de: 06/07/2023 Até15/07/2023

Processo N.:

Nome: (201575/1) JOENY HEMILIA CUNHA MACIEL
Cargo/Função: (10300) POLICIAL PENAL
Quinquênio de Referência: 25/04/2013 Ate 24/04/2018
A Partir de: 11/12/2023 Até09/01/2024

Processo N.:

Nome: (103011/1) MARLETE CLARA JANONIS
Cargo/Função: (10280) PROF.NIV.SUP.SIST.PENITENCIARIO
Quinquênio de Referência: 21/11/2012 Ate 20/11/2017
A Partir de: 02/05/2024 Até31/05/2024

Processo N.:

Nome: (103011/1) MARLETE CLARA JANONIS
Cargo/Função: (10280) PROF.NIV.SUP.SIST.PENITENCIARIO
Quinquênio de Referência: 21/11/2012 Ate 20/11/2017
A Partir de: 03/06/2024 Até02/07/2024

Processo N.:

Nome: (52525/1) MIGUEL AUGUSTO ALVES DE AMORIM
Cargo/Função: (2102) TENENTE CORONEL LC 541/2014
Quinquênio de Referência: 28/05/2013 Ate 27/05/2018
A Partir de: 18/09/2023 Até27/09/2023

Processo N.:

Nome: (127403/1) OROMIL MIRANDA DE FRANCA
Cargo/Função: (10300) POLICIAL PENAL
Quinquênio de Referência: 27/12/2010 Ate 26/12/2015
A Partir de: 05/12/2023 Até03/01/2024

Processo N.:

Nome: (225961/1) RITA BEATRIZ BIONDO
Cargo/Função: (10282) ASSIST.SIST.PENITENCIARIO
Quinquênio de Referência: 02/12/2015 Ate 01/12/2020
A Partir de: 15/10/2023 Até24/10/2023

Processo N.:

Nome: (225961/1) RITA BEATRIZ BIONDO
Cargo/Função: (10282) ASSIST.SIST.PENITENCIARIO
Quinquênio de Referência: 02/12/2015 Ate 01/12/2020
A Partir de: 05/12/2023 Até03/01/2024

Processo N.:

Nome: (225961/1) RITA BEATRIZ BIONDO
Cargo/Função: (10282) ASSIST.SIST.PENITENCIARIO
Quinquênio de Referência: 02/12/2015 Ate 01/12/2020
A Partir de: 25/10/2023 Até03/11/2023

Processo N.:

Nome: (215489/5) ROBERTO PIRES FERNANDES
Cargo/Função: (10300) POLICIAL PENAL
Quinquênio de Referência: 28/05/2018 Ate 27/05/2023
A Partir de: 28/09/2023 Até12/10/2023

Processo N.:

Nome: (87049/3) SUFIA PINTO DE AMORIM SILVA
Cargo/Função: (10282) ASSIST.SIST.PENITENCIARIO
Quinquênio de Referência: 06/10/2016 Ate 05/10/2021
A Partir de: 25/09/2023 Até09/10/2023

PUBLICADA, REGISTRADA, CUMpra-SE.
Cuiabá-MT, 21 de Setembro de 2023.
CEL. PM César Augusto de Camargo Roveri
Secretário de Estado de Segurança Pública

Protocolo 1498031

BOLETIM DE PESSOAL/SESP/01459/2023

DE:

21/09/2023

O(A) Secretário de Estado de Segurança Pública no uso de suas atribuições que lhes são conferidas por lei,

Resolve: RETIFICAR

Evento: LICENCA PREMIO - GOZO

Processo N.:

Nome: (247038/1) ANACLAUDIA SANTOS VILELA
Cargo/Função: (9184) ANALISTA DO SIST. SOCIOEDUCATIVO
Quinquênio de Referência: 25/04/2018 Ate 24/04/2023
A Partir de: 02/01/2024 Até31/01/2024

Processo N.:

Nome: (115996/1) EDILMA NONATO SANTANA FONSECA
Cargo/Função: (10300) POLICIAL PENAL
Quinquênio de Referência: 09/08/2014 Ate 08/08/2019
A Partir de: 31/12/2023 Até29/01/2024

Processo N.:

Nome: (103011/1) MARLETE CLARA JANONIS
Cargo/Função: (10280) PROF.NIV.SUP.SIST.PENITENCIARIO
Quinquênio de Referência: 21/11/2007 Ate 20/11/2012
A Partir de: 16/11/2023 Até30/11/2023

PUBLICADA, REGISTRADA, CUMpra-SE.
Cuiabá-MT, 21 de Setembro de 2023.
CEL. PM César Augusto de Camargo Roveri
Secretário de Estado de Segurança Pública

Protocolo 1498032

BOLETIM DE PESSOAL/SESP/01460/2023

DE:

21/09/2023

O(A) Secretário de Estado de Segurança Pública no uso de suas atribuições que lhes são conferidas por lei,

Resolve: DEFERIR

Evento: GOZO LICENCA-PREMIO, JORNADA 50%

Processo N.:

Nome: (258121/1) PAULA THAMIREZ DE PAIVA
Cargo/Função: (9202) ASSIST. DO SISTEMA SOCIOEDUCATIVO
Quinquênio de Referência: 01/09/2014 Ate 31/08/2019
A Partir de: 30/10/2023 Ate 28/12/23

PUBLICADA, REGISTRADA, CUMpra-SE.
Cuiabá-MT, 21 de Setembro de 2023.
CEL. PM César Augusto de Camargo Roveri
Secretário de Estado de Segurança Pública

Protocolo 1498033

BOLETIM DE PESSOAL/SESP/01461/2023

DE:

21/09/2023

O(A) Secretário de Estado de Segurança Pública no uso de suas atribuições que lhes são conferidas por lei,

Resolve: CONCEDER

Evento: LICENÇA PREMIO - CONCESSÃO

Processo N.: SESP-PRO-2023/64618

Nome: (248834/1) ADRIANA XAVIER DE SOUZA BOTOF
Quinquênio: 03/06/2018 Até 02/06/2023
Qtde Dias: 90

Processo N.: SESP-PRO-2023/67002

Nome: (248735/1) AMANDA PASSOS BORGES
Quinquênio: 31/05/2018 Até 30/05/2023
Qtde Dias: 90

Processo N.: SESP-PRO-2023/64903

Nome: (248727/1) BENEDITO MANOEL PINTO
Quinquênio: 28/05/2018 Até 27/05/2023
Qtde Dias: 90

Processo N.: SESP-PRO-2023/70724

Nome: (248619/1) BENJAMIM SEVERINO PEDROSO DA CRUZ
Quinquênio: 27/05/2018 Até 26/05/2023
Qtde Dias: 90

Processo N.: SESP-PRO-2023/64636

Nome: (248645/1) CARLUCIO E SILVA MENDONCA
Quinquênio: 04/06/2018 Até 03/06/2023
Qtde Dias: 90

Processo N.: SESP-PRO-2023/64643

Nome: (248824/1) CLEIDIMAR FERREIRA DA SILVA
Quinquênio: 04/06/2018 Até 03/06/2023
Qtde Dias: 90

Processo N.: SESP-MAN-2023/03713

Nome: (248849/1) CRISTYANE APARECIDA COSTA BAEZ
Quinquênio: 13/06/2018 Até 12/06/2023
Qtde Dias: 90

Processo N.: SESP-PRO-2023/64651

Nome: (248911/1) DANIEL PEDRO PEREIRA
Quinquênio: 04/06/2018 Até 03/06/2023
Qtde Dias: 90

Processo N.: SESP-MAN-2023/03710

Nome: (249046/1) DIEGO GOMES SOARES
Quinquênio: 10/06/2018 Até 09/06/2023
Qtde Dias: 90

Processo N.: SESP-MAN-2023/03650

Nome: (248669/1) ELAINE CAMPOS MARCONCINI
Quinquênio: 20/06/2018 Até 19/06/2023
Qtde Dias: 90

Processo N.: SESP-PRO-2023/64608

Nome: (248833/1) ELCIO MARTINS
Quinquênio: 03/06/2018 Até 02/06/2023
Qtde Dias: 90

Processo N.: SESP-PRO-2023/66992

Nome: (248577/1) ERICK ALBERTO DA PALMA MAIA
Quinquênio: 31/05/2018 Até 30/05/2023
Qtde Dias: 90

Processo N.: SESP-PRO-2023/67006

Nome: (248879/1) EUDES PEREIRA DE SOUZA
Quinquênio: 31/05/2018 Até 30/05/2023
Qtde Dias: 90

Processo N.: SESP-MAN-2023/03724

Nome: (248606/1) EUDO ALVES COELHO
Quinquênio: 25/06/2018 Até 24/06/2023
Qtde Dias: 90

Processo N.: SESP-PRO-2023/59236

Nome: (203191/1) FLAVIA AUGUSTA RODRIGUES
Quinquênio: 23/06/2018 Até 22/06/2023
Qtde Dias: 90

Processo N.: SESP-MAN-2023/03692

Nome: (248698/1) FRANCISCO SOEIRO DE MORAIS
Quinquênio: 27/05/2018 Até 26/05/2023
Qtde Dias: 90

Processo N.: SESP-PRO-2023/64920

Nome: (248903/1) GABRIEL RAMOS PEREIRA
Quinquênio: 28/05/2018 Até 27/05/2023
Qtde Dias: 90

Processo N.: SESP-PRO-2023/64362

Nome: (248740/1) GILMAR ZAVARDINIACK
Quinquênio: 03/06/2018 Até 02/06/2023
Qtde Dias: 90

Processo N.: SESP-PRO-2023/64371

Nome: (248877/1) GILSON ANDRADE FERREIRA DA SILVA
Quinquênio: 03/06/2018 Até 02/06/2023
Qtde Dias: 90

Processo N.: SESP-MAN-2023/03696

Nome: (135281/4) GREYCK DE ARRUDA
Quinquênio: 28/05/2018 Até 27/05/2023
Qtde Dias: 90

Processo N.: SESP-PRO-2023/64621

Nome: (248886/1) JOSE ARLINDO DA CUNHA
Quinquênio: 03/06/2018 Até 02/06/2023
Qtde Dias: 90

Processo N.: SESP-MAN-2023/03695

Nome: (248815/1) JOSE PAULO ALVES PEREIRA
Quinquênio: 28/05/2018 Até 27/05/2023
Qtde Dias: 90

Processo N.: SESP-PRO-2023/64906

Nome: (248855/1) JOSE ROBERTO BUSCARIOL
Quinquênio: 28/05/2018 Até 27/05/2023
Qtde Dias: 90

Processo N.: SESP-PRO-2023/64546

Nome: (248831/1) JOSIEL DIAS SAMPAIO
Quinquênio: 03/06/2018 Até 02/06/2023
Qtde Dias: 90

Processo N.: SESP-PRO-2023/70985

Nome: (143358/3) JOSIEL VIEIRA CAMPOS
Quinquênio: 10/06/2018 Até 09/07/2023
Qtde Dias: 90

Processo N.: SESP-MAN-2023/03705

Nome: (217837/2) JOVANIL RODRIGUES BARBOSA
Quinquênio: 07/06/2018 Até 06/06/2023
Qtde Dias: 90

Processo N.: SESP-PRO-2023/66980

Nome: (248850/1) JULIANO RIBEIRO DA SILVA
Quinquênio: 29/05/2018 Até 28/05/2023
Qtde Dias: 90

Processo N.: SESP-MAN-2023/03662

Nome: (248686/1) KAFOR MARTINS COSTA
Quinquênio: 23/05/2018 Até 22/05/2023
Qtde Dias: 90

Processo N.: SESP-PRO-2023/70710

Nome: (248876/1) LARRYRIHE LIANGUI AYLLANN SIQUEIRA
MAXIMO
Quinquênio: 24/05/2018 Até 23/05/2023
Qtde Dias: 90

Processo N.:

Nome: (129412/3) LEANDRO TENORIO DE OLIVEIRA
Quinquênio: 22/05/2018 Até 21/05/2023
Qtde Dias: 90

Processo N.: SESP-MAN-2023/03641

Nome: (248557/1) LEO MARCIO DA SILVA SANTOS
Quinquênio: 20/05/2018 Até 19/05/2023
Qtde Dias: 90

Processo N.: SESP-MAN-2023/03642

Nome: (248621/1) LUCIANO BRITO LIMA
Quinquênio: 20/05/2018 Até 19/05/2023
Qtde Dias: 90

Processo N.: SESP-PRO-2023/64505

Nome: (248830/1) LUIZ DE OLIVEIRA RODRIGUES
Quinquênio: 03/06/2018 Até 02/06/2023
Qtde Dias: 90

Processo N.: SESP-PRO-2023/64905

Nome: (248736/1) LUZIA PEREIRA DE OLIVEIRA
Quinquênio: 28/05/2018 Até 27/05/2023
Qtde Dias: 90

Processo N.: SESP-PRO-2023/71180

Nome: (118935/1) LYSLAINE HATSUE SATO
Quinquênio: 16/06/2018 Até 15/06/2023
Qtde Dias: 90

Processo N.: SESP-PRO-2023/70970

Nome: (249153/1) MARCIO DA SILVA OLIVEIRA
Quinquênio: 08/06/2018 Até 07/06/2023
Qtde Dias: 90

Processo N.: SESP-MAN-2023/03673

Nome: (248573/1) MARCIO RODRIGUES DA SILVA
Quinquênio: 21/05/2018 Até 20/05/2023
Qtde Dias: 90

Processo N.: SESP-PRO-2023/64625

Nome: (249060/1) MARCIO VIEIRA DA SILVA
Quinquênio: 03/06/2018 Até 02/06/2023
Qtde Dias: 90

Processo N.: SESP-MAN-2023/03655

Nome: (248572/1) MARCO AUGUSTO TEIXEIRA MELHORANCA
 Qüinqüênio: 22/05/2018 Até 21/05/2023
 Qtde Dias: 90

Processo N.: SESP-PRO-2023/64630

Nome: (129405/3) MARIA DAS GRACAS GOMES
 Qüinqüênio: 04/06/2018 Até 03/06/2023
 Qtde Dias: 90

Processo N.: SESP-PRO-2023/66978

Nome: (248847/1) MILA BARROS MIRANDA
 Qüinqüênio: 29/05/2018 Até 28/05/2023
 Qtde Dias: 90

Processo N.: SESP-PRO-2023/66997

Nome: (248690/1) NAIANY SANTOS DE MORAES COUTINHO
 Qüinqüênio: 31/05/2018 Até 30/05/2023
 Qtde Dias: 90

Processo N.: SESP-PRO-2023/66979

Nome: (248848/1) NATANIEL PINHEIRO OLIVEIRA
 Qüinqüênio: 29/05/2018 Até 28/05/2023
 Qtde Dias: 90

Processo N.: SESP-MAN-2023/03681

Nome: (248678/1) PRISCILA CAROLINA MARQUES PEREIRA
 Qüinqüênio: 24/05/2018 Até 23/05/2023
 Qtde Dias: 90

Processo N.: SESP-PRO-2023/64928

Nome: (118323/2) ROBERIO GARCIA PINTO
 Qüinqüênio: 29/05/2018 Até 28/05/2023
 Qtde Dias: 90

Processo N.: SESP-PRO-2023/70587

Nome: (248635/1) RODRIGO ANTONIO GINO VENCESLAU
 Qüinqüênio: 23/05/2018 Até 22/05/2023
 Qtde Dias: 90

Processo N.: SESP-PRO-2023/64628

Nome: (249066/1) ROGERIO WAGNER SANTOS SILVA
 Qüinqüênio: 03/06/2018 Até 02/06/2023
 Qtde Dias: 90

Processo N.:

Nome: (248545/1) RONALDO DOS SANTOS SANTANA
 Qüinqüênio: 21/05/2018 Até 20/05/2023
 Qtde Dias: 90

Processo N.: SESP-PRO-2023/64909

Nome: (248900/1) ROSANE SEBA
 Qüinqüênio: 28/05/2018 Até 27/05/2023
 Qtde Dias: 90

Processo N.: SESP-MAN-2023/03693

Nome: (94733/32) SORAHIA DE CASTRO YUNES
 Qüinqüênio: 27/05/2018 Até 26/05/2023
 Qtde Dias: 90

Processo N.: SESP-PRO-2023/70712

Nome: (215295/5) THIAGO MAZETO FLAUZINO
 Qüinqüênio: 24/05/2018 Até 23/05/2023
 Qtde Dias: 90

Processo N.: SESP-PRO-2023/64667

Nome: (88629/2) VALDIRA BUENO DOS SANTOS
 Qüinqüênio: 05/06/2018 Até 04/06/2023
 Qtde Dias: 90

Processo N.: SESP-PRO-2023/70697

Nome: (248743/1) WELLEM FERNANDA NOGUEIRA DA SILVA
 Qüinqüênio: 21/06/2018 Até 20/06/2023
 Qtde Dias: 90

Processo N.: SESP-PRO-2023/64487

Nome: (207980/27) YANE MOREIRA VIEIRA
 Qüinqüênio: 03/06/2018 Até 02/06/2023
 Qtde Dias: 90

PUBLICADA, REGISTRADA, CUMpra-SE.
 Cuiabá-MT, 21 de Setembro de 2023.
 Alexandre Bustamante dos Santos
 Secretário de Estado de Justiça e Direitos Humanos Designado

Protocolo 1498034

BOLETIM DE PESSOAL/SESP/01462/2023 DE:
 21/09/2023

O(A) Secretário de Estado de Segurança Pública no uso de suas atribuições que lhes são conferidas por lei,

Resolve: CESSAR OS EFEITOS

Evento: Adicional de Insalubridade LC 502

Processo N.:

Nome: (289925/2) HAROLDO XAVIER DE ALMEIDA

Cargo/Função:(10300) POLICIAL PENAL

Un. Adm: (162655) DIR DE CADEIA PUBLICA DE BARRA DO

BUGRES

A Partir de: 06/09/2023

PUBLICADA, REGISTRADA, CUMpra-SE.

Cuiabá-MT, 21 de Setembro de 2023.

CEL. PM César Augusto de Camargo Roveri

Secretário de Estado de Segurança Pública

Protocolo 1498035

PJC

POLÍCIA JUDICIÁRIA CIVIL

PORTARIA/PJC/00187/2023

DE: 21/09/2023

O(A) Delegada Geral da Polícia Judiciária Civil no uso de suas atribuições que lhes são conferidas por lei,

Resolve: DESIGNAR

Evento: Designação de Função/Função de Confiança

Processo N.:

Nome: (203472/1) ADEMIRSON DE CAMPOS NUNES JUNIOR

Cargo/Função: (11665) FUNCAO DGA 10 LC/266 - LIDER DE

EQUIPE

Un. Adm: (134015) DEL DE POLICIA DE PONTES E LACERDA

A Partir de: 01/09/2023 Até30/09/2023

PUBLICADA, REGISTRADA, CUMpra-SE.

Cuiabá-MT, 21 de Setembro de 2023.

Daniela Silveira Maidel

Delegada Geral da Polícia Judiciária Civil

Protocolo 1497858

PORTARIA/PJC/00188/2023

DE: 21/09/2023

O(A) Delegada Geral da Polícia Judiciária Civil no uso de suas atribuições que lhes são conferidas por lei,

Resolve: DISPENSAR

Evento: Designação de Função/Função de Confiança

Processo N.:

Nome: (95884/1) GILDO MARQUES DE ARRUDA

Cargo/Função: (11665) FUNCAO DGA 10 LC/266

Un. Adm: (134015) DEL DE POLICIA DE PONTES E LACERDA

A Partir de: 31/08/2023

PUBLICADA, REGISTRADA, CUMpra-SE.

Cuiabá-MT, 21 de Setembro de 2023.

Daniela Silveira Maidel

Delegada Geral da Polícia Judiciária Civil

Protocolo 1497859

BOLETIM DE PESSOAL/PJC/00653/2023
21/09/2023

DE:

O(A) Delegada Geral da Polícia Judiciária Civil no uso de suas atribuições que lhes são conferidas por lei,

Resolve: REMOVER

Evento: Remoção Interna a Pedido

Processo N.:

Nome: (268192/1) CRISTINA DA SILVA FRIOZZO
Cargo/Função: (9175) INVESTIGADOR DE POLICIA/LC344/407
Para Un. Adm: (133094) DEL ESP DE HOMICIDIO E PROTECAO

A PESSOA CBA

A Partir de: 18/09/2023

Processo N.:

Nome: (60894/4) GILMAR ALVES DE PAULA
Cargo/Função: (9175) INVESTIGADOR DE POLICIA/LC344/407
Para Un. Adm: (133663) DEL DE POLICIA DE RIO BRANCO
A Partir de: 02/06/2023

Processo N.:

Nome: (268009/1) GISELLE ROSSA KAWAHARA
Cargo/Função: (9175) INVESTIGADOR DE POLICIA/LC344/407
Para Un. Adm: (180866) GER DE PROVIMENTO MANUTENCAO E MONITORAMENTO

A Partir de: 14/09/2023

Processo N.:

Nome: (234285/1) GRAZIELA APARECIDA GUIMARAES
Cargo/Função: (9200) ESCRIVAO DE POLICIA/LC318/407
Para Un. Adm: (133612) DEL DE POLICIA DE CACERES
A Partir de: 15/09/2023

Processo N.:

Nome: (105453/9) JOSE DELFINO NETO
Cargo/Função: (9175) INVESTIGADOR DE POLICIA/LC344/407
Para Un. Adm: (222313) PLANTAO DE ATEND VITIMAS DE VIOLENCIA DOM E SEXUAL
A Partir de: 14/09/2023

Processo N.:

Nome: (234314/1) MARIO WILSON VIEIRA DA SILVA GONCALVES
Cargo/Função: (9175) INVESTIGADOR DE POLICIA/LC344/407
Para Un. Adm: (212776) 1 DEL DE POLICIA DE CUIABA
A Partir de: 13/09/2023

Processo N.:

Nome: (209161/3) PAULO CESAR FRANCA
Cargo/Função: (9175) INVESTIGADOR DE POLICIA/LC344/407
Para Un. Adm: (133876) DEL DE POLICIA DE COLNIZA
A Partir de: 01/08/2022

Processo N.:

Nome: (268017/1) ROSANGELA FERREIRA DA SILVA FIGUEIREDO
Cargo/Função: (9175) INVESTIGADOR DE POLICIA/LC344/407
Para Un. Adm: (133612) DEL DE POLICIA DE CACERES
A Partir de: 24/01/2023

Processo N.:

Nome: (108866/6) SAVIANO SCHWARZ SANTOS
Cargo/Função: (9175) INVESTIGADOR DE POLICIA/LC344/407
Para Un. Adm: (134597) DEL REGIONAL DE TANGARA DA SERRA
A Partir de: 18/09/2023

PUBLICADA, REGISTRADA, CUMpra-SE.
Cuiabá-MT, 21 de Setembro de 2023.
Daniela Silveira Maidel
Delegada Geral da Polícia Judiciária Civil

Protocolo 1497990

BOLETIM DE PESSOAL/PJC/00654/2023
21/09/2023

DE:

O(A) Delegada Geral da Polícia Judiciária Civil no uso de suas atribuições que lhes são conferidas por lei,

Resolve: RETIFICAR

Evento: LICENCA A GESTANTE

Processo N.: PJC-PRO-2023/08212

Nome: (268186/1) NATALIA DOS SANTOS FURINI
Cargo/Função: (9175) INVESTIGADOR DE POLICIA/LC344/407
Un. Adm: (133361) DEL DE POLICIA DE ALTA FLORESTA
A Partir de: 13/08/2023 Até08/02/2024

PUBLICADA, REGISTRADA, CUMpra-SE.
Cuiabá-MT, 21 de Setembro de 2023.
Daniela Silveira Maidel
Delegada Geral da Polícia Judiciária Civil

Protocolo 1497991

BOLETIM DE PESSOAL/PJC/00655/2023
21/09/2023

DE:

O(A) Delegada Geral da Polícia Judiciária Civil no uso de suas atribuições que lhes são conferidas por lei,

Resolve: DEFERIR

Evento: LICENCA PREMIO - GOZO

Processo N.: PJC-PRO-2023/09491

Nome: (95582/1) ARMANDO MARCOS SILVA
Cargo/Função: (9175) INVESTIGADOR DE POLICIA/LC344/407
Quinquênio de Referência: 18/03/2012 Ate 17/03/2017
A Partir de: 01/10/2023 Até30/10/2023

Processo N.: PJC-PRO-2023/08870

Nome: (98946/2) FRANCISCO JESUS DA SILVA
Cargo/Função: (9175) INVESTIGADOR DE POLICIA/LC344/407
Quinquênio de Referência: 26/03/2017 Ate 25/03/2022
A Partir de: 09/12/2023 Até07/01/2024

Processo N.: PJC-PRO-2023/09781

Nome: (85375/2) LAERCIO RANGEL
Cargo/Função: (9175) INVESTIGADOR DE POLICIA/LC344/407
Quinquênio de Referência: 18/03/2017 Ate 17/03/2022
A Partir de: 15/11/2023 Até14/12/2023

Processo N.: PJC-PRO-2023/09205

Nome: (84072/11) MARCELO DA SILVA BARRETO
Cargo/Função: (9175) INVESTIGADOR DE POLICIA/LC344/407
Quinquênio de Referência: 06/05/2008 Ate 05/05/2013
A Partir de: 15/10/2023 Até13/11/2023

Processo N.:

Nome: (71622/1) MARCELO FELISBINO MARTINS
Cargo/Função: (2348) DELEGADO DE POLICIA
Quinquênio de Referência: 19/06/2013 Ate 18/06/2018
A Partir de: 21/08/2023 Até18/11/2023

Processo N.: PJC-PRO-2023/09452

Nome: (110962/2) WELLITON LUIZ MARTINS RIBEIRO
Cargo/Função: (9175) INVESTIGADOR DE POLICIA/LC344/407
Quinquênio de Referência: 30/03/2012 Ate 29/03/2017
A Partir de: 21/12/2023 Até04/01/2024

PUBLICADA, REGISTRADA, CUMpra-SE.
Cuiabá-MT, 21 de Setembro de 2023.
Daniela Silveira Maidel
Delegada Geral da Polícia Judiciária Civil

Protocolo 1497992

BOLETIM DE PESSOAL/PJC/00656/2023
21/09/2023

DE:

O(A) Delegada Geral da Polícia Judiciária Civil no uso de suas atribuições que lhes são conferidas por lei,

Resolve: **CONCEDER**Evento: **LICENÇA PREMIO - CONCESSÃO**Processo N.: **PJC-PRO-2023/09841**Nome: **(268096/1) JULIANA RAQUEL TREVISOL**Quinquênio: **19/02/2016 Até 18/02/2021**Qtde Dias: **90**

PUBLICADA, REGISTRADA, CUMpra-SE.

Cuiabá-MT, 21 de Setembro de 2023.

Daniela Silveira Maidel

Delegada Geral da Polícia Judiciária Civil

Protocolo 1497993

PMMT

POLÍCIA MILITAR

PORTARIA/PM MT/00065/2023

DE: 21/09/2023

O(A) Comandante Geral da PM-MT no uso de suas atribuições que lhes são conferidas por lei,

Resolve: **CESSAR OS EFEITOS AGREGAÇÃO da Ato**

nºSEPLAG/00030/2021, publicado no DOE de 07/01/2021

Evento: **Agregação Militar, nos termos do art. 171, da LC nº555/2014**Processo N.: **SESP-PRO-2023/63110**Nome: **(52525/1) MIGUEL AUGUSTO ALVES DE AMORIM**Cargo/Função: **(2102) TENENTE CORONEL LC 541/2014**Órgão cedente: **POLÍCIA MILITAR DO ESTADO DE MATO**

GROSSO

Órgão cessionário: **SECRETARIA DE ESTADO DE SEGURANCA**

PUBLICA

Em: **01/09/2023**

PUBLICADA, REGISTRADA, CUMpra-SE.

Cuiabá-MT, 21 de Setembro de 2023.

CEL. PM Alexandre Correa Mendes

Comandante Geral da PM-MT

Protocolo 1497860

BOLETIM DE PESSOAL/PM/00388/2023
21/09/2023

DE:

O(A) Comandante Geral da PM-MT no uso de suas atribuições que lhes são conferidas por lei,

Resolve: **DEFERIR**Evento: **LICENCA PARA TRATAMENTO DE SAUDE**

Processo N.:

Nome: **(72528/1) ADILSON SABINO DOS SANTOS**Cargo/Função: **(2218) SEGUNDO SARGENTO LC 541/2014**Un. Adm: **(220167) NPM DE VALE DE SAO DOMINGOS**A Partir de: **18/08/2023 Até15/11/2023**

Processo N.:

Nome: **(108212/1) ANA ELI SANGALLI DE ARAUJO**Cargo/Função: **(2218) SEGUNDO SARGENTO LC 541/2014**Un. Adm: **(220434) BAT DE PM DE PROTECAO AMBIENTAL**A Partir de: **14/09/2023 Até18/09/2023**

Processo N.:

Nome: **(258679/1) GEOVANY SOUZA DOS SANTOS**Cargo/Função: **(8909) SOLDADO LC 541/2014**Un. Adm: **(221228) NPM DE NOVA MARILANDIA**A Partir de: **13/09/2023 Até27/09/2023**

Processo N.:

Nome: **(98803/1) GISLEY RODRIGUES DIAS**Cargo/Função: **(2218) SEGUNDO SARGENTO LC 541/2014**Un. Adm: **(221473) 15 BATALH DE POLICIA MILITAR ALTO**

ARAGUAIA

A Partir de: **28/07/2023 Até25/09/2023**

Processo N.:

Nome: **(98873/1) HELIO EXPEDITO DA SILVA**Cargo/Função: **(2218) SEGUNDO SARGENTO LC 541/2014**Un. Adm: **(220019) 12 BAT DE POLICIA MILITAR SORRISO**A Partir de: **20/07/2023 Até17/09/2023**

Processo N.:

Nome: **(267228/1) JONATAS BUENO TRINDADE**Cargo/Função: **(8909) SOLDADO LC 541/2014**Un. Adm: **(218723) 1 COMANDO REGIONAL CUIABA**A Partir de: **31/08/2023 Até29/09/2023**

Processo N.:

Nome: **(120178/1) MARCOS ANTONIO SILVA SANTOS**Cargo/Função: **(2226) TERCEIRO SARGENTO LC 541/2014**Un. Adm: **(221619) NPM DE GENERAL CARNEIRO**A Partir de: **10/09/2023 Até15/09/2023**

Processo N.:

Nome: **(259279/1) OBERDANN VINICIUS DE MORAES**Cargo/Função: **(2218) SEGUNDO SARGENTO LC 541/2014**Un. Adm: **(218995) 24 BATALHAO DE POLICIA MILITAR SEDE**

PEDRA 90

A Partir de: **02/05/2023 Até30/07/2023**

Processo N.:

Nome: **(267334/1) RANGEL LIMA MATOS**Cargo/Função: **(8909) SOLDADO LC 541/2014**Un. Adm: **(220833) 22ºBAT DE PM PEIXOTO DE AZEVEDO**A Partir de: **25/08/2023 Até10/10/2023**

Processo N.:

Nome: **(111352/1) ROZANJE ROSA DA SILVA**Cargo/Função: **(2218) SEGUNDO SARGENTO LC 541/2014**Un. Adm: **(219207) 4 BATALHAO DE PM SEDE VARZEA**

GRANDE

A Partir de: **05/09/2023 Até03/11/2023**

PUBLICADA, REGISTRADA, CUMpra-SE.

Cuiabá-MT, 21 de Setembro de 2023.

CEL. PM Alexandre Correa Mendes

Comandante Geral da PM-MT

Protocolo 1497994

BOLETIM DE PESSOAL/PM/00389/2023

DE:

21/09/2023

O(A) Comandante Geral da PM-MT no uso de suas atribuições que lhes são conferidas por lei,

Resolve: **DEFERIR**Evento: **READAPTAÇÃO DE FUNÇÃO**

Processo N.:

Nome: **(231744/1) RUISDELAINÉ LOPES PEREIRA**Un. Adm: **(221163) NPM DE ALTO PARAGUAI**A Partir de: **13/09/2023 Até10/03/2024**

PUBLICADA, REGISTRADA, CUMpra-SE.

Cuiabá-MT, 21 de Setembro de 2023.

CEL. PM Alexandre Correa Mendes

Comandante Geral da PM-MT

Protocolo 1497995

CBM

CORPO DE BOMBEIROS MILITAR

BOLETIM DE PESSOAL/CBM/00187/2023
21/09/2023

DE:

O(A) Comandante Geral do CBM-MT no uso de suas atribuições que lhes são conferidas por lei,

Resolve: DEFERIR

Evento: LICENÇA P/ TRATAMENTO SAUDE PESSOA DA FAMILIA - MILITAR

Processo N.:

Nome: (271585/1) ANTONIO GOMES DE ARAUJO NETO
Cargo/Função: (8909) SOLDADO LC 541/2014
Un. Adm: (170917) POLO CUIABA SEDE
A Partir de: 08/08/2023 Até27/08/2023

PUBLICADA, REGISTRADA, CUMpra-SE.
Cuiabá-MT, 21 de Setembro de 2023.
CEL. BM Alessandro Borges Ferreira
Comandante Geral do CBM-MT

Protocolo 1497965

BOLETIM DE PESSOAL/CBM/00188/2023
21/09/2023

DE:

O(A) Comandante Geral do CBM-MT no uso de suas atribuições que lhes são conferidas por lei,

Resolve: DEFERIR

Evento: LICENCA PARA TRATAMENTO DE SAUDE

Processo N.:

Nome: (52291/1) MARCIO MEIRA SANTOS
Cargo/Função: (2137) PRIMEIRO TENENTE LC 541/2014
Un. Adm: (169927) CENT DE SUPRIMENTO E MANUTENCAO
A Partir de: 31/08/2023 Até06/09/2023

PUBLICADA, REGISTRADA, CUMpra-SE.
Cuiabá-MT, 21 de Setembro de 2023.
CEL. BM Alessandro Borges Ferreira
Comandante Geral do CBM-MT

Protocolo 1497966

POLITEC

PERÍCIA OFICIAL E IDENTIFICAÇÃO TÉCNICA

PORTARIA/POLITEC/00102/2023

DE: 21/09/2023

O(A) Diretor Geral da POLITEC no uso de suas atribuições que lhes são conferidas por lei,

Resolve: DESIGNAR

Evento: Designação de Função/Função de Confiança

Processo N.: POLITEC-OFI-2023/04721

Nome: (107389/1) JULIE DA SILVA LEITE MOREIRA
Cargo/Função: (11665) FUNCAO DGA 10 LC/266 - ASSIST DE DIRECAO
Un. Adm: (158950) UNID DE ASSESSORIA
A Partir de: 01/09/2023 Até

PUBLICADA, REGISTRADA, CUMpra-SE.
Cuiabá-MT, 21 de Setembro de 2023.
Rubens Sadao Okada
Diretor Geral da POLITEC

Protocolo 1497856

PORTARIA/POLITEC/00103/2023

DE: 21/09/2023

O(A) Diretor Geral da POLITEC no uso de suas atribuições que lhes são conferidas por lei,

Resolve: DISPENSAR

Evento: Designação de Função/Função de Confiança

Processo N.: POLITEC-OFI-2023/04721

Nome: (253578/1) EDJANE AVILA GASPARINI
Cargo/Função: (11665) FUNCAO DGA 10 LC/266
Un. Adm: (158950) UNID DE ASSESSORIA
A Partir de: 31/08/2023

PUBLICADA, REGISTRADA, CUMpra-SE.
Cuiabá-MT, 21 de Setembro de 2023.
Rubens Sadao Okada
Diretor Geral da POLITEC

Protocolo 1497857

BOLETIM DE PESSOAL/POLITEC/00575/2023
21/09/2023

DE:

O(A) Diretor Geral da POLITEC no uso de suas atribuições que lhes são conferidas por lei,

Resolve: REMOVER

Evento: Remoção Interna de Ofício

Processo N.:

Nome: (118126/3) EDUARDO ANDRAUS FILHO
Cargo/Função: (10928) PERITO OFICIAL MEDICO LEGISTA
Para Un. Adm: (172022) UNID ESPEC CONTROLE
MOVIMENTACAO PESSOAL
A Partir de: 12/09/2023

PUBLICADA, REGISTRADA, CUMpra-SE.
Cuiabá-MT, 21 de Setembro de 2023.
Rubens Sadao Okada
Diretor Geral da POLITEC

Protocolo 1497983

BOLETIM DE PESSOAL/POLITEC/00576/2023
21/09/2023

DE:

O(A) Diretor Geral da POLITEC no uso de suas atribuições que lhes são conferidas por lei,

Resolve: CONCEDER

Evento: ADICIONAL NOTURNO

Processo N.:

Nome: (218324/9) ADAO DE AGUIAR BIANO
Cargo/Função: (10910) PERITO OFICIAL CRIMINAL
Un. Adm: (159689) GER REGIONAL DA POLITEC DE JUINA
A Partir de: 31/08/2023 Até 31/08/2023
Quantidade: 40 horas

Processo N.:

Nome: (57105/1) ADIR FERREIRA DE SOUZA
Cargo/Função: (10928) PERITO OFICIAL MEDICO LEGISTA
Un. Adm: (159530) GER REGIONAL DA POLITEC DE AGUA BOA
A Partir de: 30/08/2023 Até 30/08/2023
Quantidade: 32 horas

Processo N.:

Nome: (82177/1) ALCIDES FRANCO NETO
Cargo/Função: (6052) TECNICO DESENV ECO SOC L 10177/14
Un. Adm: (159506) GER DE CRIMINALISTICA DE BARRA DO GARCAS
A Partir de: 30/08/2023 Até 30/08/2023
Quantidade: 56 horas

Processo N.:

Nome: (243766/1) ALESSANDRA DE MACENA ALVES
Cargo/Função: (6052) TECNICO DESENV ECO SOC L 10177/14
Un. Adm: (159204) GER DE NECROPSIA
A Partir de: 30/08/2023 Até 30/08/2023
Quantidade: 16 horas

Processo N.:

Nome: (107349/1) ALINE JANAINA DE JESUS ALMEIDA
Cargo/Função: (10979) PAPILOSCOPISTA
Un. Adm: (159310) GER DE PLANTAO INTEGRADO
A Partir de: 30/08/2023 Até 30/08/2023
Quantidade: 40 horas

Processo N.:

Nome: (230110/1) ALISSON FAGNER DOS SANTOS TRINDADE
Cargo/Função: (10910) PERITO OFICIAL CRIMINAL
Un. Adm: (159263) GER DE PERICIAS EM QUIMICA FORENSE
A Partir de: 30/08/2023 Até 30/08/2023
Quantidade: 48 horas

Processo N.:

Nome: (107358/1) ANTONIO VENANCIO TORTORELLI NETO
Cargo/Função: (10910) PERITO OFICIAL CRIMINAL
Un. Adm: (159123) GER DE PERICIAS EM CRIMES CONTRA O PATRIMONIO
A Partir de: 30/08/2023 Até 30/08/2023
Quantidade: 8 horas

Processo N.:

Nome: (107380/1) CRISTIANA LIRA CARRIJO
Cargo/Função: (10979) PAPILOSCOPISTA
Un. Adm: (159417) GER DE IDENTIFICACAO DE RONDONOPOLIS
A Partir de: 31/08/2023 Até 31/08/2023
Quantidade: 40 horas

Processo N.:

Nome: (251941/1) DEBORA SAMARA DE CARVALHO FIALHO
Cargo/Função: (6052) TECNICO DESENV ECO SOC L 10177/14
Un. Adm: (159263) GER DE PERICIAS EM QUIMICA FORENSE
A Partir de: 31/08/2023 Até 31/08/2023
Quantidade: 16 horas

Processo N.:

Nome: (3685/1) ELIZEU MOREIRA DOS SANTOS
Cargo/Função: (6052) TECNICO DESENV ECO SOC L 10177/14
Un. Adm: (159409) GER DE MEDICINA LEGAL DE RONDONOPOLIS
A Partir de: 01/08/2023 Até 01/08/2023
Quantidade: 64 horas

Processo N.:

Nome: (100783/3) EULALIA LEITE PEREIRA
Cargo/Função: (10979) PAPILOSCOPISTA
Un. Adm: (159425) GER REGIONAL DA POLITEC DE PRIMAVERA DO LESTE
A Partir de: 30/08/2023 Até 30/08/2023
Quantidade: 40 horas

Processo N.:

Nome: (255223/1) FABIO DA SILVA MACIEL
Cargo/Função: (10910) PERITO OFICIAL CRIMINAL
Un. Adm: (159506) GER DE CRIMINALISTICA DE BARRA DO GARCAS
A Partir de: 30/08/2023 Até 30/08/2023
Quantidade: 42 horas

Processo N.:

Nome: (296232/1) FLAVIA FRANCA RODRIGUES
Cargo/Função: (10979) PAPILOSCOPISTA
Un. Adm: (159581) GER DE IDENTIFICACAO DE SINOP
A Partir de: 30/08/2023 Até 30/08/2023
Quantidade: 40 horas

Processo N.:

Nome: (327029/1) FLEURY MARINHO DA SILVA
Cargo/Função: (10928) PERITO OFICIAL MEDICO LEGISTA
Un. Adm: (159409) GER DE MEDICINA LEGAL DE RONDONOPOLIS
A Partir de: 01/08/2023 Até 01/08/2023
Quantidade: 48 horas

Processo N.:

Nome: (256156/1) GABRIEL AVILA ANDRADE DE AZEVEDO
Cargo/Função: (10910) PERITO OFICIAL CRIMINAL
Un. Adm: (159425) GER REGIONAL DA POLITEC DE PRIMAVERA DO LESTE
A Partir de: 30/08/2023 Até 30/08/2023
Quantidade: 24 horas

Processo N.:

Nome: (73090/6) GIVANILDO DE SOUZA BENEVIDES
Cargo/Função: (11690) FUNCAO DGA 6 LC/266
Un. Adm: (159476) GER DE IDENTIFICACAO DE CACERES
A Partir de: 30/08/2023 Até 30/08/2023
Quantidade: 32 horas

Processo N.:

Nome: (94616/1) HENRIQUE SILVA DE FREITAS
Cargo/Função: (10979) PAPILOSCOPISTA
Un. Adm: (159522) GER DE IDENTIFICACAO DE BARRA DO GARCAS
A Partir de: 30/08/2023 Até 30/08/2023
Quantidade: 32 horas

Processo N.:

Nome: (65041/2) JEANNE GONCALVES DE QUEIROZ BORETE
Cargo/Função: (6052) TECNICO DESENV ECO SOC L 10177/14
Un. Adm: (159158) GER DE ATENDIMENTO E PROCES DE DOCUMENTOS
A Partir de: 30/08/2023 Até 30/08/2023
Quantidade: 8 horas

Processo N.:

Nome: (229242/1) JOAO FRANCISCO ANACHE LEITE
Cargo/Função: (11690) FUNCAO DGA 6 LC/266
Un. Adm: (159263) GER DE PERICIAS EM QUIMICA FORENSE
A Partir de: 30/08/2023 Até 30/08/2023
Quantidade: 32 horas

Processo N.:

Nome: (48024/4) JOELSON FRANCISCO DE SAMPAIO
Cargo/Função: (10910) PERITO OFICIAL CRIMINAL
Un. Adm: (159115) GER DE PERICIAS EM MORTES VIOLENTAS
A Partir de: 30/08/2023 Até 30/08/2023
Quantidade: 48 horas

Processo N.:

Nome: (37276/3) JOSE DA SILVA
Cargo/Função: (10910) PERITO OFICIAL CRIMINAL
Un. Adm: (159506) GER DE CRIMINALISTICA DE BARRA DO GARCAS
A Partir de: 30/08/2023 Até 30/08/2023
Quantidade: 54 horas

Processo N.:

Nome: (314641/1) JOSE LEO QUEIROZ DA SILVA JUNIOR
Cargo/Função: (11690) FUNCAO DGA 6 LC/266
Un. Adm: (159204) GER DE NECROPSIA
A Partir de: 30/08/2023 Até 30/08/2023
Quantidade: 48 horas

Processo N.:

Nome: (91836/2) JUANN GLEYSON QUEIROZ DE MELO
Cargo/Função: (10910) PERITO OFICIAL CRIMINAL
Un. Adm: (159115) GER DE PERICIAS EM MORTES VIOLENTAS
A Partir de: 30/08/2023 Até 30/08/2023
Quantidade: 40 horas

Processo N.:

Nome: (273601/1) LUIZ GUSTAVO AFONSO
Cargo/Função: (10928) PERITO OFICIAL MEDICO LEGISTA
Un. Adm: (159670) GER REGIONAL DA POLITEC DE DIAMANTINO
A Partir de: 30/08/2023 Até 30/08/2023
Quantidade: 32 horas

Processo N.:

Nome: (226732/2) LUIZ GUSTAVO MARINI KOZAN
Cargo/Função: (10910) PERITO OFICIAL CRIMINAL
Un. Adm: (159131) GER DE PERICIAS DE MEIO AMBIENTE E ENGENH LEGAL
A Partir de: 31/08/2023 Até 31/08/2023
Quantidade: 48 horas

Processo N.:

Nome: (255276/1) MARCELO DA COSTA CASTRO
Cargo/Função: (10910) PERITO OFICIAL CRIMINAL
Un. Adm: (159530) GER REGIONAL DA POLITEC DE AGUA BOA
A Partir de: 30/08/2023 Até 30/08/2023
Quantidade: 56 horas

Processo N.:

Nome: (222491/3) MARILIA BARBOSA DE PAULA GASPARINO
Cargo/Função: (10910) PERITO OFICIAL CRIMINAL
Un. Adm: (172022) UNID ESPEC CONTROLE MOVIMENTACAO PESSOAL
A Partir de: 30/08/2023 Até 30/08/2023
Quantidade: 32 horas

Processo N.:

Nome: (230887/1) MARIO ANDRE DE AMORIM PALMA
Cargo/Função: (10910) PERITO OFICIAL CRIMINAL
Un. Adm: (159115) GER DE PERICIAS EM MORTES VIOLENTAS
A Partir de: 10/08/2023 Até 10/08/2023
Quantidade: 32 horas

Processo N.:

Nome: (98866/5) MAURICIO HENRIQUE DOS SANTOS LOPES
Cargo/Função: (10928) PERITO OFICIAL MEDICO LEGISTA
Un. Adm: (159573) GER DE MEDICINA LEGAL DE SINOP
A Partir de: 30/08/2023 Até 30/08/2023
Quantidade: 56 horas

Processo N.:

Nome: (258354/1) MAXSUEL ALVES DE SOUZA
Cargo/Função: (10910) PERITO OFICIAL CRIMINAL
Un. Adm: (159395) GER DE CRIMINALISTICA DE RONDONOPOLIS
A Partir de: 30/08/2023 Até 30/08/2023
Quantidade: 24 horas

Processo N.:

Nome: (107379/1) ODILZO BOTELHO JUNIOR
Cargo/Função: (10979) PAPILOSCOPISTA
Un. Adm: (159310) GER DE PLANTAO INTEGRADO
A Partir de: 30/08/2023 Até 30/08/2023
Quantidade: 56 horas

Processo N.:

Nome: (255968/1) OSCAR DOMINGUES
Cargo/Função: (6052) TECNICO DESENV ECO SOC L 10177/14
Un. Adm: (159093) COORD DE PERICIAS EXTERNAS
A Partir de: 30/08/2023 Até 30/08/2023
Quantidade: 32 horas

Processo N.:

Nome: (285849/2) PABLO GARCIA DA COSTA
Cargo/Função: (10910) PERITO OFICIAL CRIMINAL
Un. Adm: (223620) GER REG DA POLITEC DE NOVA MUTUM
A Partir de: 30/08/2023 Até 30/08/2023
Quantidade: 48 horas

Processo N.:

Nome: (226062/2) PAULLINELI FRAGA MARTINS
Cargo/Função: (10928) PERITO OFICIAL MEDICO LEGISTA
Un. Adm: (159590) GER REGIONAL DA POLITEC DE ALTA FLORESTA
A Partir de: 30/08/2023 Até 30/08/2023
Quantidade: 56 horas

Processo N.:

Nome: (255274/1) PAULO GEOVANY LIBERAL
Cargo/Função: (10910) PERITO OFICIAL CRIMINAL
Un. Adm: (223603) GER REG DA POLITEC DE CONFRESA
A Partir de: 30/08/2023 Até 30/08/2023
Quantidade: 56 horas

Processo N.:

Nome: (203522/2) PAULO VICTOR SOUZA BARBOSA
Cargo/Função: (11690) FUNCAO DGA 6 LC/266
Un. Adm: (159530) GER REGIONAL DA POLITEC DE AGUA BOA
A Partir de: 30/08/2023 Até 30/08/2023
Quantidade: 64 horas

Processo N.:

Nome: (299747/3) PEDRO HENRIQUE AIRES CORREA
Cargo/Função: (10928) PERITO OFICIAL MEDICO LEGISTA
Un. Adm: (223603) GER REG DA POLITEC DE CONFRESA
A Partir de: 30/08/2023 Até 30/08/2023
Quantidade: 64 horas

Processo N.:

Nome: (255300/1) RAFAEL MAXIMIANO BRAGA DE SOUZA
Cargo/Função: (11690) FUNCAO DGA 6 LC/266
Un. Adm: (159573) GER DE MEDICINA LEGAL DE SINOP
A Partir de: 30/08/2023 Até 30/08/2023
Quantidade: 56 horas

Processo N.:

Nome: (239932/2) REINERIO GIMENEZ NETO
Cargo/Função: (10928) PERITO OFICIAL MEDICO LEGISTA
Un. Adm: (159425) GER REGIONAL DA POLITEC DE PRIMAVERA DO LESTE
A Partir de: 30/08/2023 Até 30/08/2023
Quantidade: 24 horas

Processo N.: SESP-OFI-2023/32068

Nome: (329992/1) RENAN MOURA TORRES
Cargo/Função: (10928) PERITO OFICIAL MEDICO LEGISTA
Un. Adm: (159654) GER DE MEDICINA LEGAL DE TANGARA DA SERRA
A Partir de: 04/08/2023 Até 04/08/2023
Quantidade: 32 horas

Processo N.:

Nome: (94577/1) RONDON SOUZA OLIVEIRA
Cargo/Função: (10910) PERITO OFICIAL CRIMINAL
Un. Adm: (159131) GER DE PERICIAS DE MEIO AMBIENTE E ENGENH LEGAL
A Partir de: 30/08/2023 Até 30/08/2023
Quantidade: 34 horas

Processo N.:

Nome: (95468/1) SANDRO MAGNUS DE ANDRADE
Cargo/Função: (10987) TECNICO DE NECROPSIA
Un. Adm: (159654) GER DE MEDICINA LEGAL DE TANGARA DA SERRA
A Partir de: 30/08/2023 Até 30/08/2023
Quantidade: 40 horas

Processo N.:

Nome: (106801/2) SAULO LUCATELLI
Cargo/Função: (10910) PERITO OFICIAL CRIMINAL
Un. Adm: (159263) GER DE PERICIAS EM QUIMICA FORENSE
A Partir de: 30/08/2023 Até 30/08/2023
Quantidade: 16 horas

Processo N.:

Nome: (90259/2) SEBASTIAO SANTIAGO
Cargo/Função: (10979) PAPILOSCOPISTA
Un. Adm: (159484) GER REGIONAL DA POLITEC DE PONTES E LACERDA
A Partir de: 30/08/2023 Até 30/08/2023
Quantidade: 64 horas

Processo N.:

Nome: (94608/1) WALTER SANTANA DA COSTA
Cargo/Função: (10979) PAPILOSCOPISTA
Un. Adm: (159522) GER DE IDENTIFICACAO DE BARRA DO GARCAS
A Partir de: 30/08/2023 Até 30/08/2023
Quantidade: 48 horas

Processo N.:

Nome: (205077/2) WENDEL BOTELHO ALVES
Cargo/Função: (10910) PERITO OFICIAL CRIMINAL
Un. Adm: (159484) GER REGIONAL DA POLITEC DE PONTES E LACERDA
A Partir de: 30/08/2023 Até 30/08/2023
Quantidade: 32 horas

Processo N.:

Nome: (62048/11) WILTON SOUZA DE ARRUDA
Cargo/Função: (11690) FUNCAO DGA 6 LC/266
Un. Adm: (159310) GER DE PLANTAO INTEGRADO
A Partir de: 16/08/2023 Até 16/08/2023
Quantidade: 24 horas

PUBLICADA, REGISTRADA, CUMpra-SE.
Cuiabá-MT, 21 de Setembro de 2023.
Rubens Sadao Okada
Diretor Geral da POLITEC

Protocolo 1497984

BOLETIM DE PESSOAL/POLITEC/00577/2023
21/09/2023

DE:

O(A) Diretor Geral da POLITEC no uso de suas atribuições que lhes são conferidas por lei,

Resolve: RETIFICAR
Evento: ADICIONAL NOTURNO

Processo N.:

Nome: (257920/4) GUILHERME FERREIRA FERBONINK
Cargo/Função: (10910) PERITO OFICIAL CRIMINAL
Un. Adm: (159590) GER REGIONAL DA POLITEC DE ALTA FLORESTA
A Partir de: 01/08/2023 Até 01/08/2023
Quantidade: 64 horas

PUBLICADA, REGISTRADA, CUMpra-SE.
Cuiabá-MT, 21 de Setembro de 2023.
Rubens Sadao Okada
Diretor Geral da POLITEC

Protocolo 1497985

BOLETIM DE PESSOAL/POLITEC/00578/2023 DE:
21/09/2023

O(A) Diretor Geral da POLITEC no uso de suas atribuições que lhes são conferidas por lei,

Resolve: DEFERIR
Evento: LICENÇA PARA TRATAMENTO DE SAUDE

Processo N.:
Nome: (233405/2) CAMILA ELIANE TAVARES
Cargo/Função: (10910) PERITO OFICIAL CRIMINAL
Un. Adm: (159425) GER REGIONAL DA POLITEC DE PRIMAVERA DO LESTE
A Partir de: 11/09/2023 Até25/09/2023

Processo N.:
Nome: (322452/1) LIVIA DEICE RAASCH FERNANDES
Cargo/Função: (10979) PAPILOSCOPISTA
Un. Adm: (223620) GER REG DA POLITEC DE NOVA MUTUM
A Partir de: 11/09/2023 Até20/09/2023

Processo N.:
Nome: (66832/7) TELMA JAKELINE GREICY KIRCHESCH
Cargo/Função: (10910) PERITO OFICIAL CRIMINAL
Un. Adm: (159123) GER DE PERICIAS EM CRIMES CONTRA O PATRIMONIO
A Partir de: 01/09/2023 Até30/10/2023

PUBLICADA, REGISTRADA, CUMPRÁ-SE.
Cuiabá-MT, 21 de Setembro de 2023.
Rubens Sadao Okada
Diretor Geral da POLITEC

Protocolo 1497986

BOLETIM DE PESSOAL/POLITEC/00579/2023 DE:
21/09/2023

O(A) Diretor Geral da POLITEC no uso de suas atribuições que lhes são conferidas por lei,

Resolve: RETIFICAR
Evento: LICENÇA A GESTANTE

Processo N.:
Nome: (285845/1) KATHRYN CAMARGO VON BRAUN
Cargo/Função: (10987) TECNICO DE NECROPSIA
Un. Adm: (159204) GER DE NECROPSIA
A Partir de: 12/08/2023 Até07/02/2024

PUBLICADA, REGISTRADA, CUMPRÁ-SE.
Cuiabá-MT, 21 de Setembro de 2023.
Rubens Sadao Okada
Diretor Geral da POLITEC

Protocolo 1497987

BOLETIM DE PESSOAL/POLITEC/00580/2023 DE:
21/09/2023

O(A) Diretor Geral da POLITEC no uso de suas atribuições que lhes são conferidas por lei,

Resolve: DEFERIR
Evento: LICENÇA PREMIO - GOZO

Processo N.:
Nome: (255324/1) ALINE VIEIRA RODRIGUES
Cargo/Função: (10910) PERITO OFICIAL CRIMINAL
Quinquênio de Referência: 16/04/2014 Ate 15/04/2019
A Partir de: 21/10/2023 Até30/10/2023

Processo N.:
Nome: (252609/1) ELENE MOREIRA QUEIROZ
Cargo/Função: (6052) TECNICO DESENV ECO SOC L 10177/14
Quinquênio de Referência: 29/01/2014 Ate 28/01/2019
A Partir de: 02/01/2024 Até16/01/2024

Processo N.:
Nome: (94628/1) MARCELLO FERNANDO VARELLA
Cargo/Função: (10928) PERITO OFICIAL MEDICO LEGISTA
Quinquênio de Referência: 25/06/2016 Ate 24/06/2021
A Partir de: 05/10/2023 Até19/10/2023

Processo N.:

Nome: (107355/1) PAULO RICARDO PAELO
Cargo/Função: (10979) PAPILOSCOPISTA
Quinquênio de Referência: 15/05/2013 Ate 14/05/2018
A Partir de: 01/01/2024 Até30/01/2024

PUBLICADA, REGISTRADA, CUMPRÁ-SE.
Cuiabá-MT, 21 de Setembro de 2023.
Rubens Sadao Okada
Diretor Geral da POLITEC

Protocolo 1497988

BOLETIM DE PESSOAL/POLITEC/00581/2023 DE:
21/09/2023

O(A) Diretor Geral da POLITEC no uso de suas atribuições que lhes são conferidas por lei,

Resolve: CONCEDER
Evento: LICENÇA PREMIO - CONCESSÃO

Processo N.: SESP-PRO-2023/64654
Nome: (75301/4) KARITA GIOVANNA LOPES SILVA
Quinquênio: 04/06/2018 Até 03/06/2023
Qtde Dias: 90

Processo N.: SESP-PRO-2023/71004
Nome: (289180/1) LUANY GONCALVES DE ALMEIDA ARAUJO
Quinquênio: 14/06/2018 Até 13/06/2023
Qtde Dias: 90

Processo N.: SESP-PRO-2023/64433
Nome: (203522/2) PAULO VICTOR SOUZA BARBOSA
Quinquênio: 02/06/2018 Até 01/06/2023
Qtde Dias: 90

PUBLICADA, REGISTRADA, CUMPRÁ-SE.
Cuiabá-MT, 21 de Setembro de 2023.
Rubens Sadao Okada
Diretor Geral da POLITEC

Protocolo 1497989

SEDUC

SECRETARIA DE ESTADO DE EDUCAÇÃO

PORTARIA/SEDUC/00798/2023

DE: 21/09/2023

O(A) Secretário de Estado de Educação no uso de suas atribuições que lhes são conferidas por lei,

Resolve: RETIFICAR
Evento: Designação de Função/Função de Confiança

Processo N.:
Nome: (144482/26) PAULO MARCHIORI CORTE
Cargo/Função: (10880) COORDENADOR PEDAGOGICO - COORD. PEDAGOGICO
Un. Adm: (091448) E E PROF EDELI MANTOVANI
A Partir de: 18/01/2023 Até31/08/2023

PUBLICADA, REGISTRADA, CUMPRÁ-SE.
Cuiabá-MT, 21 de Setembro de 2023.
Alan Resende Porto
Secretário de Estado de Educação

Protocolo 1497871

PORTARIA/SEDUC/00799/2023 DE: 21/09/2023

O(A) Secretário de Estado de Educação no uso de suas atribuições que lhes são conferidas por lei,

Resolve: AUTORIZAR

Evento: DESIGNAÇÃO EM SUBSTITUIÇÃO CARGO EM COMISSÃO/FUNÇÃO

Processo N.:

Nome: (290214/1) EVELYN PATRICIA DE ARRUDA BRANDALISE
A Partir de: 02/10/2023 Até 11/10/2023

Cargo/Função: (11592) DGA-5 SERVIDOR

Substituído: (278981/2) WELLINGTON CANINJA SOARES FERREIRA

Un. Adm: (179965) COORD CONTABIL

Processo N.:

Nome: (257615/1) JESUS EDUARDO DA SILVA SENA

A Partir de: 18/09/2023 Até 27/09/2023

Cargo/Função: (11592) DGA-5 SERVIDOR

Substituído: (71340/3) LUCIMEIRE ALVES CASSIANO

Un. Adm: (213160) COORD DE PROVIMENTO

Processo N.:

Nome: (71340/3) LUCIMEIRE ALVES CASSIANO

A Partir de: 18/09/2023 Até 27/09/2023

Cargo/Função: (11576) DGA-3 SERVIDOR

Substituído: (205235/1) DENISE LAURENTINO

Un. Adm: (214671) SUPERINT DE PROVIMENTO E MOVIMENTACAO

Processo N.:

Nome: (290313/1) RAFAEL RIBEIRO DA SILVA

A Partir de: 19/09/2023 Até 03/10/2023

Cargo/Função: (11592) DGA-5 SERVIDOR

Substituído: (105791/21) VITORIANA MORINIGO

Un. Adm: (215961) COORD DE GESTAO PEDAGOGICA

PUBLICADA, REGISTRADA, CUMPRÁ-SE.

Cuiabá-MT, 21 de Setembro de 2023.

Alan Resende Porto

Secretário de Estado de Educação

Protocolo 1497872

PORTARIA/SEDUC/00800/2023 DE: 21/09/2023

O(A) Secretário de Estado de Educação no uso de suas atribuições que lhes são conferidas por lei,

Resolve: TORNAR SEM EFEITO

Evento: DESIGNAÇÃO EM SUBSTITUIÇÃO CARGO EM COMISSÃO/FUNÇÃO

Processo N.:

Nome: (26356/1) LUCIMEIRE DA SILVA FURLANETO

A Partir de: 18/09/2023 Até 27/09/2023

Cargo/Função: (11576) DGA-3 SERVIDOR

Substituído: (205235/1) DENISE LAURENTINO

Un. Adm: (214671) SUPERINT DE PROVIMENTO E MOVIMENTACAO

PUBLICADA, REGISTRADA, CUMPRÁ-SE.

Cuiabá-MT, 21 de Setembro de 2023.

Alan Resende Porto

Secretário de Estado de Educação

Protocolo 1497873

BOLETIM DE PESSOAL/SEDUC/01935/2023 DE:
21/09/2023

O(A) Secretário de Estado de Educação no uso de suas atribuições que lhes são conferidas por lei,

Resolve: DEFERIR

Evento: LICENÇA PARA TRATAMENTO DE SAUDE

Processo N.:

Nome: (67020/21) ADAIR DA SILVA METZKER DE OLIVEIRA

Cargo/Função: (3441) PROFESSOR EDUC. BASICA

Un. Adm: (012440) E E VER AMARILIO GOMES DA SILVA

A Partir de: 30/05/2023 Até 02/06/2023

Processo N.:

Nome: (135172/2) ADRIANA OLIVEIRA

Cargo/Função: (3441) PROFESSOR EDUC. BASICA

Un. Adm: (009830) E E SANTOS DUMONT

A Partir de: 11/09/2023 Até 24/09/2023

Processo N.:

Nome: (288217/1) ALINE MAYARA DA FONSECA

Cargo/Função: (3468) TECNICO ADMINISTRATIVO

EDUCACIONAL

Un. Adm: (009920) E E DJALMA FERREIRA DE SOUZA

A Partir de: 08/09/2023 Até 07/10/2023

Processo N.:

Nome: (87751/1) ANA PAULA DE OLIVEIRA LOPES CAMARA

Cargo/Função: (3441) PROFESSOR EDUC. BASICA

Un. Adm: (044954) E E PROF ANA TEREZA ALBERNAS

A Partir de: 17/08/2023 Até 25/09/2023

Processo N.:

Nome: (290326/1) ANDRESSA VIEIRA DA SILVA

Cargo/Função: (3476) APOIO ADM. EDUCACIONAL-ELEMENTAR

Un. Adm: (010901) E E SAGRADO CORACAO DE JESUS

A Partir de: 31/05/2023 Até 28/08/2023

Processo N.:

Nome: (46663/5) ANGELA MARIA CARLETTO WEIRICH

Cargo/Função: (3441) PROFESSOR EDUC. BASICA

Un. Adm: (016349) E E GUARANTA

A Partir de: 17/08/2023 Até 15/09/2023

Processo N.:

Nome: (69746/17) ANGELINA MARIA CARVALHO GOMES

Cargo/Função: (3441) PROFESSOR EDUC. BASICA

Un. Adm: (012335) E E PROF MARIA MACEDO RODRIGUES

A Partir de: 11/09/2023 Até 15/09/2023

Processo N.:

Nome: (69859/10) ANTONINO CANDIDO DA PAIXAO

Cargo/Função: (3441) PROFESSOR EDUC. BASICA

Un. Adm: (010057) E E DIONE AUGUSTA SILVA SOUZA

A Partir de: 13/09/2023 Até 26/09/2023

Processo N.:

Nome: (207911/31) ARIADNE MARINHO MACHADO

Cargo/Função: (3441) PROFESSOR EDUC. BASICA

Un. Adm: (013048) E E DEP DORMEVIL FARIA

A Partir de: 25/08/2023 Até 23/09/2023

Processo N.:

Nome: (235871/1) CLEIDE MARIA DOS SANTOS CARRIEL

Cargo/Função: (4740) APOIO ADM EDUC

PROFISSIONALIZADO-30

Un. Adm: (127728) E E PROF VALDOMIRO TEODORO CANDIDO

A Partir de: 14/09/2023 Até 28/10/2023

Processo N.:

Nome: (287401/1) CLEO MAYCON VIANA PAZ

Cargo/Função: (3441) PROFESSOR EDUC. BASICA

Un. Adm: (015741) E E COM JOSE PEDRO DIAS

A Partir de: 31/07/2023 Até 04/08/2023

Processo N.:

Nome: (287428/1) DAIANE APARECIDA LASKOSKI PEREIRA

Cargo/Função: (3476) APOIO ADM. EDUCACIONAL-ELEMENTAR

Un. Adm: (013285) E E SAO VICENTE DE PAULA

A Partir de: 30/06/2023 Até 15/10/2023

Processo N.:

Nome: (130650/19) DANIELLE FONTES SEREIA BONFADA

Cargo/Função: (3441) PROFESSOR EDUC. BASICA

Un. Adm: (212474) E E DES INT DA ED BAS BEN SANT DA SIL

FREIRE

A Partir de: 01/09/2023 Até 15/10/2023

Processo N.:

Nome: (130650/19) DANIELLE FONTES SEREIA BONFADA

Cargo/Função: (3441) PROFESSOR EDUC. BASICA

Un. Adm: (212474) E E DES INT DA ED BAS BEN SANT DA SIL

FREIRE

A Partir de: 18/07/2023 Até 31/08/2023

Processo N.:

Nome: (235414/1) DENIZE PEREIRA BARRETO

Cargo/Função: (3441) PROFESSOR EDUC. BASICA

Un. Adm: (015105) E E 9 DE JULHO

A Partir de: 13/09/2023 Até 27/09/2023

Processo N.:

Nome: (287490/1) DOUGLAS SANTOS DA COSTA
Cargo/Função: (3468) TECNICO ADMINISTRATIVO EDUCACIONAL
Un. Adm: (014230) E E MARIA ESTHER PERES
A Partir de: 01/06/2023 Até15/06/2023

Processo N.:

Nome: (46014/1) ELIZABETH DOS SANTOS BONFIM
Cargo/Função: (4731) TEC ADM EDUC PROFISSIONALIZADO-30
Un. Adm: (213225) COORD DE APLICACAO E VIDA FUNCIONAL
A Partir de: 04/09/2023 Até03/10/2023

Processo N.:

Nome: (36579/6) ENILCE PEREIRA DE SOUZA GIL
Cargo/Função: (3441) PROFESSOR EDUC. BASICA
Un. Adm: (011630) E E DR LEOPOLDO AMBROSIO FILHO
A Partir de: 06/09/2023 Até04/12/2023

Processo N.:

Nome: (210605/2) ERIKA DE LARA
Cargo/Função: (4740) APOIO ADM EDUC PROFISSIONALIZADO-30
Un. Adm: (011070) E E DOMINGOS APARECIDO DOS SANTOS
A Partir de: 04/08/2023 Até01/11/2023

Processo N.:

Nome: (73146/20) EUNICE DE OLIVEIRA BASTOS
Cargo/Função: (3441) PROFESSOR EDUC. BASICA
Un. Adm: (045101) E E MAXIMIANA DO NASCIMENTO
A Partir de: 30/08/2023 Até28/09/2023

Processo N.:

Nome: (86115/7) FABIANA MANZANO DOS SANTOS LAGO
Cargo/Função: (3441) PROFESSOR EDUC. BASICA
Un. Adm: (192210) E E ARLETE MARIA CAPPELLARI
A Partir de: 17/08/2023 Até28/09/2023

Processo N.:

Nome: (86952/37) FATIMA REGINA DA SILVA
Cargo/Função: (3441) PROFESSOR EDUC. BASICA
Un. Adm: (011959) E E GONCALO BOTELHO DE CAMPOS
A Partir de: 04/09/2023 Até03/10/2023

Processo N.:

Nome: (235886/1) FERNANDA ELEN VIEIRA DE BRITO
Cargo/Função: (4740) APOIO ADM EDUC PROFISSIONALIZADO-30
Un. Adm: (012815) E E JOAO CALIXTO BERNARDES
A Partir de: 14/09/2023 Até20/09/2023

Processo N.:

Nome: (288555/1) FERNANDA FELIX DA SILVA
Cargo/Função: (3441) PROFESSOR EDUC. BASICA
Un. Adm: (014915) E E FRANCISCO SOARES DE OLIVEIRA
A Partir de: 02/08/2023 Até31/08/2023

Processo N.:

Nome: (282870/5) FERNANDA GARCIA LIBORIO
Cargo/Função: (3441) PROFESSOR EDUC. BASICA
Un. Adm: (016519) E E 13 DE MAIO
A Partir de: 11/09/2023 Até14/09/2023

Processo N.:

Nome: (91364/3) GLAUCIA REGINA DE OLIVEIRA
Cargo/Função: (3441) PROFESSOR EDUC. BASICA
Un. Adm: (010707) E E MARCELINA DE CAMPOS
A Partir de: 18/08/2023 Até16/10/2023

Processo N.:

Nome: (91364/6) GLAUCIA REGINA DE OLIVEIRA
Cargo/Função: (3441) PROFESSOR EDUC. BASICA
Un. Adm: (010707) E E MARCELINA DE CAMPOS
A Partir de: 18/08/2023 Até16/10/2023

Processo N.:

Nome: (84441/1) IGRID ELAINE DA CUNHA SILVA
Cargo/Função: (3441) PROFESSOR EDUC. BASICA
Un. Adm: (009482) E E PROF HELIODORO CAPISTRANO DA SILVA
A Partir de: 06/07/2022 Até12/07/2022

Processo N.:

Nome: (221209/17) IRACEMA RICAS DE CAMPOS
Cargo/Função: (3468) TECNICO ADMINISTRATIVO EDUCACIONAL
Un. Adm: (213160) COORD DE PROVIMENTO
A Partir de: 04/09/2023 Até17/09/2023

Processo N.:

Nome: (87609/2) IRACYLDA FERREIRA DA SILVA
Cargo/Função: (3441) PROFESSOR EDUC. BASICA
Un. Adm: (015091) E E ANTONIO GROHS
A Partir de: 28/08/2023 Até11/09/2023

Processo N.:

Nome: (120861/10) ISABEL CRISTINA ALCIDES
Cargo/Função: (4740) APOIO ADM EDUC PROFISSIONALIZADO-30
Un. Adm: (016411) E E 19 DE JULHO
A Partir de: 10/08/2023 Até08/10/2023

Processo N.:

Nome: (72592/32) IVANETE DA SILVA CARVALHO
Cargo/Função: (3441) PROFESSOR EDUC. BASICA
Un. Adm: (013250) E E ENIO PIPINO
A Partir de: 08/08/2023 Até06/09/2023

Processo N.:

Nome: (287385/1) JUCILENE ROSA RODRIGUES
Cargo/Função: (3476) APOIO ADM. EDUCACIONAL-ELEMENTAR
Un. Adm: (016624) E E NOSSA SENHORA DE FATIMA
A Partir de: 11/09/2023 Até15/09/2023

Processo N.:

Nome: (235214/1) JULIANA PFOST DA CUNHA LEITE
Cargo/Função: (3441) PROFESSOR EDUC. BASICA
Un. Adm: (011550) E E GETULIO VARGAS
A Partir de: 28/08/2023 Até01/09/2023

Processo N.:

Nome: (117893/39) JULIANE RODRIGUES DE CAMPOS MIRANDA
Cargo/Função: (3441) PROFESSOR EDUC. BASICA
Un. Adm: (009474) E E SOUZA BANDEIRA
A Partir de: 31/08/2023 Até14/09/2023

Processo N.:

Nome: (202166/16) KARINE GRAZIANNE GUIRRA PEREIRA
Cargo/Função: (3441) PROFESSOR EDUC. BASICA
Un. Adm: (013765) E E JOAO RIBEIRO VILELA
A Partir de: 06/09/2023 Até25/09/2023

Processo N.:

Nome: (249177/5) KARLA CRISTINA CAETANO PEREIRA
Cargo/Função: (3476) APOIO ADM. EDUCACIONAL-ELEMENTAR
Un. Adm: (015377) E E NILCE MARIA MAGALHAES
A Partir de: 21/08/2023 Até19/09/2023

Processo N.:

Nome: (288529/1) KAROLINE MARCIELLE DE OLIVEIRA AMORIM
Cargo/Função: (3441) PROFESSOR EDUC. BASICA
Un. Adm: (094439) E E DIVA HUGUENEY DE SIQUEIRA BASTOS
A Partir de: 05/09/2023 Até19/10/2023

Processo N.:

Nome: (140645/1) KLEYDIANE COELHO BARBOSA
Cargo/Função: (4731) TEC ADM EDUC PROFISSIONALIZADO-30
Un. Adm: (060194) E E PROF MARIA DE LOURDES H MORAES
A Partir de: 08/09/2023 Até06/11/2023

Processo N.:

Nome: (210396/4) LARIZA PRADO BARBOSA
Cargo/Função: (3441) PROFESSOR EDUC. BASICA
Un. Adm: (015130) E E 31 DE MARCO
A Partir de: 11/09/2023 Até24/09/2023

Processo N.:

Nome: (94811/27) LUCIENE ALVES
Cargo/Função: (3441) PROFESSOR EDUC. BASICA
Un. Adm: (158399) E E CLEUFA HUBNER
A Partir de: 17/08/2023 Até15/09/2023

Processo N.:

Nome: (122388/4) LUSIA DE SOUSA ALVES
Cargo/Função: (3441) PROFESSOR EDUC. BASICA
Un. Adm: (015032) E E MIN JOAO ALBERTO
A Partir de: 13/09/2023 Até12/10/2023

Processo N.:

Nome: (227523/1) LUZINETE D ANGELIS MIRANDA DA SILVA FERREIRA
Cargo/Função: (4740) APOIO ADM EDUC PROFISSIONALIZADO-30
Un. Adm: (011606) E E ONZE DE MARCO
A Partir de: 12/09/2023 Até26/09/2023

Processo N.:

Nome: (67932/9) MARCIA ANDREIA ARAUJO
Cargo/Função: (3441) PROFESSOR EDUC. BASICA
Un. Adm: (015709) E E LUIZA NUNES BEZERRA
A Partir de: 11/09/2023 Até24/09/2023

Processo N.:

Nome: (88792/1) MARIA BENEDITA FAUSTINO DA SILVA
Cargo/Função: (4740) APOIO ADM EDUC
PROFISSIONALIZADO-30
Un. Adm: (011509) E E DR JOAO PONCE DE ARRUDA
A Partir de: 07/06/2023 Até05/08/2023

Processo N.:

Nome: (88792/1) MARIA BENEDITA FAUSTINO DA SILVA
Cargo/Função: (4740) APOIO ADM EDUC
PROFISSIONALIZADO-30
Un. Adm: (011509) E E DR JOAO PONCE DE ARRUDA
A Partir de: 11/09/2023 Até24/09/2023

Processo N.:

Nome: (61578/21) MARIA CECILIA RODRIGUES
Cargo/Função: (3441) PROFESSOR EDUC. BASICA
Un. Adm: (212474) E E DES INT DA ED BAS BEN SANT DA SIL
FREIRE
A Partir de: 12/09/2023 Até19/09/2023

Processo N.:

Nome: (61578/20) MARIA CECILIA RODRIGUES
Cargo/Função: (3441) PROFESSOR EDUC. BASICA
Un. Adm: (212474) E E DES INT DA ED BAS BEN SANT DA SIL
FREIRE
A Partir de: 12/09/2023 Até19/09/2023

Processo N.:

Nome: (111195/5) MARIA DA GLORIA OLIVEIRA
Cargo/Função: (3441) PROFESSOR EDUC. BASICA
Un. Adm: (014176) E E MARTINIANO CARLOS PEREIRA
A Partir de: 13/09/2023 Até17/09/2023

Processo N.:

Nome: (45372/3) MARIA DA GLORIA RIBEIRO ALVES
Cargo/Função: (3441) PROFESSOR EDUC. BASICA
Un. Adm: (013978) E E 25 DE OUTUBRO
A Partir de: 31/08/2023 Até14/10/2023

Processo N.:

Nome: (66133/5) MARILDA DA SILVA RUDNICK
Cargo/Função: (3441) PROFESSOR EDUC. BASICA
Un. Adm: (215635) COORD DE FORMACAO CONTINUADA
A Partir de: 11/09/2023 Até30/09/2023

Processo N.:

Nome: (209469/3) MARILENE SANTANA DA SILVA
Cargo/Função: (4740) APOIO ADM EDUC
PROFISSIONALIZADO-30
Un. Adm: (015156) E E NORBERTO SCHWANTES
A Partir de: 11/09/2023 Até24/09/2023

Processo N.:

Nome: (45654/24) MARILZA DE FATIMA CASTILHO DOS SANTOS
Cargo/Função: (3441) PROFESSOR EDUC. BASICA
Un. Adm: (011207) E E TREZE DE MAIO
A Partir de: 28/08/2023 Até26/09/2023

Processo N.:

Nome: (45654/23) MARILZA DE FATIMA CASTILHO DOS SANTOS
Cargo/Função: (3441) PROFESSOR EDUC. BASICA
Un. Adm: (011193) E E 10 DE DEZEMBRO
A Partir de: 28/08/2023 Até26/09/2023

Processo N.:

Nome: (92024/13) MARTA FRARES
Cargo/Função: (3441) PROFESSOR EDUC. BASICA
Un. Adm: (016136) E E WALDEMON MORAES COELHO
A Partir de: 30/08/2023 Até06/09/2023

Processo N.:

Nome: (209304/8) MAX ROGER RODRIGUES SILVA
Cargo/Função: (3441) PROFESSOR EDUC. BASICA
Un. Adm: (013838) E E ALEXANDRE GOMES SILVA CHAVES
A Partir de: 19/08/2023 Até02/10/2023

Processo N.:

Nome: (57800/1) MAZILDA VIEIRA BECKHAUSER
Cargo/Função: (4740) APOIO ADM EDUC
PROFISSIONALIZADO-30
Un. Adm: (158399) E E CLEUFA HUBNER
A Partir de: 18/08/2023 Até13/02/2024

Processo N.:

Nome: (39530/13) MOACIR RODRIGUES CATHARINO
Cargo/Função: (3441) PROFESSOR EDUC. BASICA
Un. Adm: (014575) E E DR ARTHUR ANTUNES MACIEL
A Partir de: 06/06/2023 Até02/12/2023

Processo N.:

Nome: (286451/1) NATALIA AGUIAR PALUDETTO
Cargo/Função: (3441) PROFESSOR EDUC. BASICA
Un. Adm: (011134) E E LA SALLE
A Partir de: 22/08/2023 Até22/09/2023

Processo N.:

Nome: (144699/24) PATRICIA APARECIDA GONCALVES RIBEIRO
Cargo/Função: (3441) PROFESSOR EDUC. BASICA
Un. Adm: (015733) E E IARA MARIA MINOTTO GOMES
A Partir de: 08/09/2023 Até17/09/2023

Processo N.:

Nome: (286759/2) RAQUELAINE DA SILVA MUNIZ GONCALVES
Cargo/Função: (3476) APOIO ADM. EDUCACIONAL-ELEMENTAR
Un. Adm: (011002) E E PINDORAMA
A Partir de: 18/08/2023 Até16/09/2023

Processo N.:

Nome: (140802/2) RONALDO ALVES DOS SANTOS
Cargo/Função: (3441) PROFESSOR EDUC. BASICA
Un. Adm: (049859) E E PROF ELIANE DIGIGOV SANTANA
A Partir de: 05/06/2023 Até30/07/2023

Processo N.:

Nome: (140802/1) RONALDO ALVES DOS SANTOS
Cargo/Função: (3441) PROFESSOR EDUC. BASICA
Un. Adm: (049859) E E PROF ELIANE DIGIGOV SANTANA
A Partir de: 05/06/2023 Até30/07/2023

Processo N.:

Nome: (288461/1) ROSIVANI PEREIRA RODRIGUES ALVES
Cargo/Função: (3441) PROFESSOR EDUC. BASICA
Un. Adm: (014591) E E ANTONIO FRANCISCO LISBOA
A Partir de: 07/08/2023 Até04/11/2023

Processo N.:

Nome: (89417/30) ROZILENE DE MORAIS SOUSA
Cargo/Função: (3441) PROFESSOR EDUC. BASICA
Un. Adm: (011142) E E EMANUEL PINHEIRO
A Partir de: 06/09/2023 Até04/12/2023

Processo N.:

Nome: (288068/1) SARAH CRISTINA OLIVEIRA MARTINS BARROS
Cargo/Função: (3468) TECNICO ADMINISTRATIVO
EDUCACIONAL
Un. Adm: (124907) E E TEOTONIO CARLOS DA CUNHA NETO
A Partir de: 14/08/2023 Até18/08/2023

Processo N.:

Nome: (242572/1) SILENE ROSA DOS SANTOS
Cargo/Função: (4740) APOIO ADM EDUC
PROFISSIONALIZADO-30
Un. Adm: (015423) E E DR ANISIO JOSE MOREIRA
A Partir de: 23/08/2023 Até21/09/2023

Processo N.:

Nome: (242002/1) SONIA FERREIRA NUNES
Cargo/Função: (4731) TEC ADM EDUC PROFISSIONALIZADO-30
Un. Adm: (172642) E E PROF ZENI VIEIRA
A Partir de: 19/08/2023 Até17/09/2023

Processo N.:

Nome: (69150/6) SUZANA FERREIRA DIAS DE ASSIS
Cargo/Função: (3441) PROFESSOR EDUC. BASICA
Un. Adm: (015385) E E PLACIDO DE CASTRO
A Partir de: 06/09/2023 Até04/11/2023

Processo N.:

Nome: (74316/12) TADEU RICARDO DA SILVA
Cargo/Função: (3441) PROFESSOR EDUC. BASICA
Un. Adm: (012602) E E CIRO SIQUEIRA GONCALVES
A Partir de: 12/09/2023 Até01/10/2023

Processo N.:

Nome: (227121/1) THIANNY ALVES MOREIRA
Cargo/Função: (4740) APOIO ADM EDUC
PROFISSIONALIZADO-30
Un. Adm: (060194) E E PROF MARIA DE LOURDES H MORAES
A Partir de: 05/09/2023 Até14/09/2023

Processo N.:

Nome: (235336/1) VALBER LEONES FRANCO
Cargo/Função: (3441) PROFESSOR EDUC. BASICA
Un. Adm: (192147) E E PROFESSORA EDITH PEREIRA
BARBOSA
A Partir de: 18/07/2023 Até15/09/2023

Processo N.:

Nome: (124462/7) VANIA LUCIA PEREIRA DA SILVA
Cargo/Função: (3441) PROFESSOR EDUC. BASICA
Un. Adm: (010928) E E JOSE SALMEN HANZE
A Partir de: 18/07/2023 Até15/09/2023

Processo N.:

Nome: (99808/16) VERA LUCIA DE OLIVEIRA PENSO
Cargo/Função: (3441) PROFESSOR EDUC. BASICA
Un. Adm: (016543) E E CANDIDO PORTINARI
A Partir de: 21/08/2023 Até18/11/2023

Processo N.:

Nome: (99808/14) VERA LUCIA DE OLIVEIRA PENSO
Cargo/Função: (3441) PROFESSOR EDUC. BASICA
Un. Adm: (016543) E E CANDIDO PORTINARI
A Partir de: 21/08/2023 Até18/11/2023

Processo N.:

Nome: (216959/21) VIVIANE RUBILHENE DE OLIVEIRA CAMPOS
DA SILVA
Cargo/Função: (3441) PROFESSOR EDUC. BASICA
Un. Adm: (012815) E E JOAO CALIXTO BERNARDES
A Partir de: 13/09/2023 Até18/09/2023

Processo N.:

Nome: (141360/3) WANDERSON VAZ MOREIRA SILVA
Cargo/Função: (3441) PROFESSOR EDUC. BASICA
Un. Adm: (061298) E E MIL TIRADENTES PROF NATALINO
FERREIRA MENDES
A Partir de: 11/09/2023 Até09/12/2023

Processo N.:

Nome: (141360/1) WANDERSON VAZ MOREIRA SILVA
Cargo/Função: (3441) PROFESSOR EDUC. BASICA
Un. Adm: (011690) E E FREI AMBROSIO
A Partir de: 11/09/2023 Até09/12/2023

PUBLICADA, REGISTRADA, CUMpra-SE.
Cuiabá-MT, 21 de Setembro de 2023.
Alan Resende Porto
Secretário de Estado de Educação

Protocolo 1498013

BOLETIM DE PESSOAL/SEDUC/01936/2023
21/09/2023

DE:

O(A) Secretário de Estado de Educação no uso de suas atribuições
que lhes são conferidas por lei,

Resolve: DEFERIR

Evento: LICENÇA PARA TRATAMENTO DE SAUDE EM PESSOA DA
FAMILIA

Processo N.:

Nome: (113184/30) EDIMARIO OLIVEIRA DE SOUZA
Cargo/Função: (3441) PROFESSOR EDUC. BASICA
Un. Adm: (015130) E E 31 DE MARCO
A Partir de: 13/09/2023 Até22/09/2023

Processo N.:

Nome: (242177/1) FRANCISCA NARA DA SILVA
Cargo/Função: (4731) TEC ADM EDUC PROFISSIONALIZADO-30
Un. Adm: (014931) E E SEN FILINTO MULLER
A Partir de: 15/06/2023 Até22/06/2023

Processo N.:

Nome: (288495/1) REGINA LIMA FERREIRA
Cargo/Função: (4740) APOIO ADM EDUC
PROFISSIONALIZADO-30
Un. Adm: (015156) E E NORBERTO SCHWANTES
A Partir de: 12/09/2023 Até15/09/2023

Processo N.:

Nome: (288821/1) ROBSON FRANCISCO CASALI
Cargo/Função: (3468) TECNICO ADMINISTRATIVO
EDUCACIONAL
Un. Adm: (014230) E E MARIA ESTHER PERES
A Partir de: 10/07/2023 Até14/07/2023

Processo N.:

Nome: (268742/4) SENIRA INACIO DA SILVA
Cargo/Função: (3441) PROFESSOR EDUC. BASICA
Un. Adm: (011886) E E DEP FRANCISCO E RANGEL TORRES
A Partir de: 24/01/2023 Até12/02/2023

PUBLICADA, REGISTRADA, CUMpra-SE.
Cuiabá-MT, 21 de Setembro de 2023.
Alan Resende Porto
Secretário de Estado de Educação

Protocolo 1498014

BOLETIM DE PESSOAL/SEDUC/01937/2023
21/09/2023

DE:

O(A) Secretário de Estado de Educação no uso de suas atribuições
que lhes são conferidas por lei,

Resolve: CONCEDER

Evento: LICENÇA PREMIO - CONCESSÃO

Processo N.: SEDUC-PRO-2023/85052

Nome: (130531/23) ADRIANO HENRIQUE OTTO
Quinquênio: 05/09/2016 Até 04/09/2021
Qtde Dias: 90

Processo N.: SEDUC-PRO-2023/101071

Nome: (36525/2) AGDA LEMES DOS SANTOS
Quinquênio: 29/08/2016 Até 28/08/2021
Qtde Dias: 90

Processo N.: SEDUC-PRO-2023/101081

Nome: (117476/9) ALBERTO OLIVEIRA DE AMORIM
Quinquênio: 24/08/2016 Até 23/08/2021
Qtde Dias: 90

Processo N.: SEDUC-PRO-2023/78692

Nome: (235483/1) ALEX ROBERTO BEBER
Quinquênio: 08/09/2016 Até 07/09/2021
Qtde Dias: 90

Processo N.: SEDUC-PRO-2023/101106

Nome: (91386/21) ALIENE DE CASTRO SANTOS ROSA
Quinquênio: 24/08/2016 Até 23/08/2021
Qtde Dias: 90

Processo N.: SEDUC-PRO-2023/77196

Nome: (68982/17) ALINE MARCIA DE ABREU CARVALHO
Quinquênio: 23/08/2016 Até 22/08/2021
Qtde Dias: 90

Processo N.: PRIORITÁRIO-SEDUC-PRO-2023/121306

Nome: (28622/1) ANTONIO FERREIRA DOS SANTOS
Quinquênio: 17/02/2018 Até 16/02/2023
Qtde Dias: 90

Processo N.: SEDUC-PRO-2023/74955

Nome: (130121/16) ARLEI GONCALVES DA SILVA
Quinquênio: 08/09/2016 Até 07/09/2021
Qtde Dias: 90

Processo N.: SEDUC-PRO-2023/80797

Nome: (96605/1) ARMSTRONG BASTOS PEREIRA
Quinquênio: 11/09/2016 Até 10/09/2021
Qtde Dias: 90

Processo N.: SEDUC-PRO-2023/78748

Nome: (54045/11) AZIL DOS ANJOS RAMOS MUNIZ
Quinquênio: 09/09/2016 Até 08/09/2021
Qtde Dias: 90

Processo N.: SEDUC-PRO-2023/79461

Nome: (74371/25) BETE SEMES OLIVEIRA DE MELO ALVES
Quinquênio: 08/09/2016 Até 07/09/2021
Qtde Dias: 90

Processo N.: SEDUC-PRO-2023/79486

Nome: (134789/2) CAROLINE DA SILVA FIGUEREDO

Quinqüênio: 05/09/2016 Até 04/09/2021

Qtde Dias: 90

Processo N.: SEDUC-PRO-2023/87585

Nome: (95033/24) CHEILA MARA FRANCESCATTO

Quinqüênio: 02/09/2016 Até 01/09/2021

Qtde Dias: 90

Processo N.: SEDUC-PRO-2023/80337

Nome: (85724/7) CLAUDE BERNARDINO RODRIGUES

Quinqüênio: 05/09/2016 Até 04/09/2021

Qtde Dias: 90

Processo N.: SEDUC-PRO-2023/78717

Nome: (228611/3) CLEBER ALVES PEREIRA JUNIOR

Quinqüênio: 08/09/2016 Até 07/11/2021

Qtde Dias: 90

Processo N.: SEDUC-PRO-2023/82596

Nome: (121047/20) CLEDOALDO MARTINS RIBEIRO

Quinqüênio: 05/09/2016 Até 04/09/2021

Qtde Dias: 90

Processo N.: SEDUC-PRO-2023/80603

Nome: (105797/28) CLEICE ROBERTA DOS SANTOS FELIPE

Quinqüênio: 08/09/2016 Até 07/09/2021

Qtde Dias: 90

Processo N.: SEDUC-PRO-2023/105977

Nome: (79290/25) CRISTINA CHAVES

Quinqüênio: 19/08/2016 Até 18/08/2021

Qtde Dias: 90

Processo N.: SEDUC-PRO-2023/109918

Nome: (116781/30) EBER JOSE DE MATOS CORREA

Quinqüênio: 26/08/2016 Até 25/08/2021

Qtde Dias: 90

Processo N.: SEDUC-PRO-2023/77243

Nome: (144328/10) EDLUCIO FARIAS DOS SANTOS

Quinqüênio: 22/08/2016 Até 21/08/2021

Qtde Dias: 90

Processo N.: SEDUC-PRO-2023/77208

Nome: (74549/31) ELAINE MENDONCA DA SILVA

Quinqüênio: 26/08/2016 Até 25/08/2021

Qtde Dias: 90

Processo N.: SEDUC-PRO-2023/95041

Nome: (205584/8) ELBA SOARES DELAVY

Quinqüênio: 05/09/2016 Até 04/09/2021

Qtde Dias: 90

Processo N.: SEDUC-PRO-2023/101520

Nome: (117390/32) ELIANE ANDRADE DE ARAUJO SILVA

Quinqüênio: 22/08/2016 Até 21/08/2021

Qtde Dias: 90

Processo N.: SEDUC-PRO-2023/75552

Nome: (202719/2) ERSON TEIXEIRA ROCHA

Quinqüênio: 22/08/2016 Até 21/08/2021

Qtde Dias: 90

Processo N.: SEDUC-PRO-2023/75746

Nome: (120818/6) EVANICE ROSA CHAGAS ZANGIROLAMO

Quinqüênio: 08/09/2016 Até 07/09/2021

Qtde Dias: 90

Processo N.: SEDUC-PRO-2023/80490

Nome: (235285/1) FLAVIA DE ARAUJO DIAS

Quinqüênio: 05/09/2016 Até 04/09/2021

Qtde Dias: 90

Processo N.: SEDUC-PRO-2023/77513

Nome: (92995/23) GIRLENE NUNES DE SA

Quinqüênio: 19/08/2016 Até 18/08/2021

Qtde Dias: 90

Processo N.: SEDUC-PRO-2023/77301

Nome: (136640/11) HELLEN CARINE FOLLE ZANELLA

Quinqüênio: 22/08/2016 Até 21/08/2021

Qtde Dias: 90

Processo N.: SEDUC-PRO-2023/82497

Nome: (105139/23) INES ZITA LORENZETTI

Quinqüênio: 01/09/2016 Até 31/08/2021

Qtde Dias: 90

Processo N.: SEDUC-PRO-2023/77442

Nome: (114467/3) IVAN LARA RODRIGUES

Quinqüênio: 19/08/2016 Até 18/09/2021

Qtde Dias: 90

Processo N.: SEDUC-PRO-2023/122307

Nome: (126071/33) IVANETE MAGALHAES COSTA

Quinqüênio: 21/10/2015 Até 20/10/2020

Qtde Dias: 90

Processo N.: SEDUC-PRO-2023/79696

Nome: (137524/18) IVONILDO FERREIRA MARTINS SOUTO

Quinqüênio: 05/09/2016 Até 04/09/2021

Qtde Dias: 90

Processo N.: SEDUC-PRO-2023/77347

Nome: (201608/4) JACK LINE PAOLA TONIAZZO

Quinqüênio: 05/09/2016 Até 04/09/2021

Qtde Dias: 90

Processo N.: SEDUC-PRO-2023/101741

Nome: (131717/28) JAMILSON XAVIER DOS SANTOS

Quinqüênio: 22/08/2016 Até 21/09/2021

Qtde Dias: 90

Processo N.: SEDUC-PRO-2023/80771

Nome: (235003/1) JANAINA VALDIRENE DE LACERDA LEMES BORGES

Quinqüênio: 10/09/2016 Até 09/09/2021

Qtde Dias: 90

Processo N.: SEDUC-PRO-2023/113473

Nome: (135694/4) JANETE MACHADO MECABO

Quinqüênio: 25/08/2016 Até 24/08/2021

Qtde Dias: 90

Processo N.: SEDUC-PRO-2023/77360

Nome: (45958/31) JEANETTE LUIZA BRITO DA SILVA GOIS

Quinqüênio: 08/09/2016 Até 07/09/2021

Qtde Dias: 90

Processo N.: SEDUC-PRO-2023/95648

Nome: (212492/6) JONATAS FERREIRA DE MELO

Quinqüênio: 25/08/2016 Até 24/08/2021

Qtde Dias: 90

Processo N.: SEDUC-PRO-2023/102046

Nome: (65373/24) JOSE VIANA DE SOUZA

Quinqüênio: 19/08/2016 Até 18/08/2021

Qtde Dias: 90

Processo N.: SEDUC-PRO-2023/82508

Nome: (235214/1) JULIANA PFOST DA CUNHA LEITE

Quinqüênio: 22/08/2016 Até 21/08/2021

Qtde Dias: 90

Processo N.: SEDUC-PRO-2023/77176

Nome: (52929/17) KEILA ANTONIA BARBOSA SOUZA

Quinqüênio: 22/08/2016 Até 21/08/2021

Qtde Dias: 90

Processo N.: SEDUC-PRO-2023/80552

Nome: (101975/7) LAURA KERLY OLIVEIRA NORONHA

Quinqüênio: 05/09/2016 Até 04/09/2021

Qtde Dias: 90

Processo N.: SEDUC-PRO-2023/78215

Nome: (222214/8) LILIAN DANIELI DE MELLO

Quinqüênio: 27/08/2016 Até 26/08/2021

Qtde Dias: 90

Processo N.: SEDUC-PRO-2023/77203

Nome: (235206/1) LILIAN ELISABETH DOS SANTOS OLIVEIRA E SILVA

Quinqüênio: 24/08/2016 Até 23/08/2021

Qtde Dias: 90

Processo N.: SEDUC-PRO-2023/95119

Nome: (212984/13) LUCAS DE ALBUQUERQUE OLIVEIRA

Quinqüênio: 03/09/2016 Até 02/09/2021

Qtde Dias: 90

Processo N.: SEDUC-PRO-2023/120308
 Nome: (121756/7) LUCIANO APARECIDO DEMAZZI
 Qüinqüênio: 03/03/2016 Até 02/11/2021
 Qtde Dias: 90

Processo N.: SEDUC-PRO-2023/81251
 Nome: (102888/24) MARCIA REGINA FERREIRA
 Qüinqüênio: 06/09/2016 Até 05/09/2021
 Qtde Dias: 90

Processo N.: SEDUC-PRO-2023/80676
 Nome: (53476/12) MARCIA ROSANGELA DO NASCIMENTO PEREIRA TAVARES
 Qüinqüênio: 06/09/2016 Até 05/09/2021
 Qtde Dias: 90

Processo N.: SEDUC-PRO-2023/81390
 Nome: (73835/22) MARIA CELEZIA MENDES LEAL
 Qüinqüênio: 06/09/2016 Até 05/09/2021
 Qtde Dias: 90

Processo N.: SEDUC-PRO-2023/77781
 Nome: (100536/13) MARIA HELENA AMORIM
 Qüinqüênio: 02/09/2016 Até 01/09/2021
 Qtde Dias: 90

Processo N.: SEDUC-PRO-2023/122113
 Nome: (266583/1) MARIA IVANILZA MAGALHAES COSTA
 Qüinqüênio: 04/12/2015 Até 03/12/2020
 Qtde Dias: 90

Processo N.: PRIORITÁRIO-SEDUC-PRO-2023/84819
 Nome: (116493/17) MARIA JOSE DE SOUZA GOMES
 Qüinqüênio: 28/02/2017 Até 27/02/2022
 Qtde Dias: 90

Processo N.: SEDUC-PRO-2023/102497
 Nome: (201874/9) MARTA DA SILVA SOUZA NUNES
 Qüinqüênio: 26/08/2016 Até 25/08/2021
 Qtde Dias: 90

Processo N.: SEDUC-PRO-2023/105991
 Nome: (137550/5) NEIDE APARECIDA LADEIRA GUIMARAES
 Qüinqüênio: 22/08/2016 Até 21/08/2021
 Qtde Dias: 90

Processo N.: SEDUC-PRO-2023/77187
 Nome: (229064/2) OZENI DE SOUSA RODRIGUES
 Qüinqüênio: 22/08/2016 Até 21/08/2021
 Qtde Dias: 90

Processo N.: SEDUC-PRO-2023/80807
 Nome: (106142/10) OZENI GOMES DE OLIVEIRA
 Qüinqüênio: 01/09/2016 Até 31/08/2021
 Qtde Dias: 90

Processo N.: SEDUC-PRO-2023/80627
 Nome: (235364/1) PATRICIA KARINA BARBOSA EREIO
 Qüinqüênio: 05/09/2016 Até 04/09/2021
 Qtde Dias: 90

Processo N.: SEDUC-PRO-2023/74981
 Nome: (99983/15) PAULA DANIELLA LEAO BRAUN
 Qüinqüênio: 08/09/2016 Até 07/09/2021
 Qtde Dias: 90

Processo N.: SEDUC-PRO-2023/77005
 Nome: (145026/10) PEDRO HENRIQUE DE OLIVEIRA
 Qüinqüênio: 19/08/2016 Até 18/08/2021
 Qtde Dias: 90

Processo N.: SEDUC-PRO-2023/75849
 Nome: (93395/16) REBSON ADRIANO GONCALVES COSTA
 Qüinqüênio: 22/08/2016 Até 21/08/2021
 Qtde Dias: 90

Processo N.: SEDUC-PRO-2023/95068
 Nome: (119571/46) ROBSON CEZAR HURTADO
 Qüinqüênio: 05/09/2016 Até 04/09/2021
 Qtde Dias: 90

Processo N.: SEDUC-PRO-2023/82603
 Nome: (129647/10) RODRIGO GRESELLE DUARTE
 Qüinqüênio: 05/09/2016 Até 04/09/2021
 Qtde Dias: 90

Processo N.: SEDUC-PRO-2023/77105
 Nome: (73723/63) ROGERA SORALHA DE SOUZA
 Qüinqüênio: 23/08/2016 Até 22/08/2021
 Qtde Dias: 90

Processo N.: SEDUC-PRO-2023/80146
 Nome: (54183/8) RONALDO DA COSTA
 Qüinqüênio: 06/09/2016 Até 05/09/2021
 Qtde Dias: 90

Processo N.: SEDUC-PRO-2023/82056
 Nome: (137836/9) ROSANGELA LUCIA STRIEDER
 Qüinqüênio: 05/09/2016 Até 04/09/2021
 Qtde Dias: 90

Processo N.: SEDUC-PRO-2023/77046
 Nome: (132896/23) SANDRA REGINA CANDIDO TAVARES
 Qüinqüênio: 19/08/2016 Até 18/08/2021
 Qtde Dias: 90

Processo N.: SEDUC-PRO-2023/111585
 Nome: (105198/20) SANDRO LUIS MASSON
 Qüinqüênio: 22/08/2016 Até 21/08/2021
 Qtde Dias: 90

Processo N.: SEDUC-PRO-2023/111119
 Nome: (85320/3) SEBASTIAO ALVES DA CUNHA
 Qüinqüênio: 13/06/2016 Até 12/10/2021
 Qtde Dias: 90

Processo N.: SEDUC-PRO-2023/114802
 Nome: (223936/3) SEULINE ASSUNCAO SOUZA DOMINGUES DA SILVA
 Qüinqüênio: 22/08/2016 Até 21/08/2021
 Qtde Dias: 90

Processo N.: SEDUC-PRO-2023/82546
 Nome: (60429/2) SILVANI OLIVEIRA DE MATOS PRIESNITZ
 Qüinqüênio: 01/09/2016 Até 31/08/2021
 Qtde Dias: 90

Processo N.: SEDUC-PRO-2023/80399
 Nome: (91555/3) SILVIA MARIA DE ARAUJO SANTOS
 Qüinqüênio: 01/09/2016 Até 31/08/2021
 Qtde Dias: 90

Processo N.: SEDUC-PRO-2023/77838
 Nome: (86534/11) SOLANGE GREQUI DA CRUS
 Qüinqüênio: 23/08/2016 Até 22/08/2021
 Qtde Dias: 90

Processo N.: SEDUC-PRO-2023/80747
 Nome: (102897/12) UEBBER ANTONIO QUEIROZ DA SILVA
 Qüinqüênio: 08/09/2016 Até 07/09/2021
 Qtde Dias: 90

Processo N.: SEDUC-PRO-2023/97703
 Nome: (60499/7) VALCILENE CARLOS PEREIRA
 Qüinqüênio: 24/08/2016 Até 23/08/2021
 Qtde Dias: 90

Processo N.: SEDUC-PRO-2023/80757
 Nome: (61137/8) VALDIRENE PEREIRA GALVAO MARTINS
 Qüinqüênio: 09/09/2016 Até 08/09/2021
 Qtde Dias: 90

Processo N.: SEDUC-PRO-2023/77446
 Nome: (93532/22) VALERIA PICCIN
 Qüinqüênio: 22/08/2016 Até 21/08/2021
 Qtde Dias: 90

Processo N.: SEDUC-PRO-2023/77155
 Nome: (82503/19) YONICE ALVES DE SOUZA OLIVEIRA
 Qüinqüênio: 25/08/2016 Até 24/08/2021
 Qtde Dias: 90

PUBLICADA, REGISTRADA, CUMpra-SE.

Cuiabá-MT, 21 de Setembro de 2023.
 Alan Resende Porto
 Secretário de Estado de Educação

BOLETIM DE PESSOAL/SEDUC/01938/2023
21/09/2023

DE:

O(A) Secretário de Estado de Educação no uso de suas atribuições que lhes são conferidas por lei,

Resolve: RETIFICAR

Evento: LICENÇA PREMIO - CONCESSÃO

Processo N.: SEDUC-PRO-2023/112456

Nome: (77894/7) JANILVA DA SILVA MATOS

Quinquênio: 27/07/2015 Até 26/07/2020

Qtde Dias: 90

PUBLICADA, REGISTRADA, CUMpra-SE.

Cuiabá-MT, 21 de Setembro de 2023.

Alan Resende Porto

Secretário de Estado de Educação

Protocolo 1498016

BOLETIM DE PESSOAL/SEDUC/01939/2023
21/09/2023

DE:

O(A) Secretário de Estado de Educação no uso de suas atribuições que lhes são conferidas por lei,

Resolve: DEFERIR

Evento: READAPTAÇÃO DE FUNÇÃO

Processo N.:

Nome: (227278/1) ALICE ADELAIDE KELM

Un. Adm: (060208) E E ALBERT EINSTEIN

A Partir de: 31/07/2023 Até26/01/2024

Processo N.:

Nome: (290326/1) ANDRESSA VIEIRA DA SILVA

Un. Adm: (010901) E E SAGRADO CORACAO DE JESUS

A Partir de: 31/08/2023 Até29/08/2024

Processo N.:

Nome: (55848/3) ANTONIA DO SOCORRO SOUZA BATISTA

Un. Adm: (173509) E E HENRIQUE JOSE TRINDADE

A Partir de: 29/08/2023 Até24/02/2024

Processo N.:

Nome: (32454/8) ANTONIO MARCIO PINHEIRO RAMOS

Un. Adm: (015954) E E WILSON DE ALMEIDA

A Partir de: 21/08/2023 Até16/02/2024

Processo N.:

Nome: (32454/22) ANTONIO MARCIO PINHEIRO RAMOS

Un. Adm: (015954) E E WILSON DE ALMEIDA

A Partir de: 21/08/2023 Até16/02/2024

Processo N.:

Nome: (289534/1) CAROLINE PERRONI DE ANDRADE

Un. Adm: (197300) E EST MIL DOM PEDRO II VITORIA F DA RIVA

A Partir de: 07/08/2023 Até02/02/2024

Processo N.:

Nome: (211358/10) EDILEUZA OLIVEIRA DE AMORIM

Un. Adm: (009687) E E LEONIDAS ANTERO DE MATOS

A Partir de: 25/08/2023 Até25/08/2024

Processo N.:

Nome: (235136/1) EDISLENE CONCEICAO DOS REIS

Un. Adm: (076201) E E PROF JOAO CRISOSTOMO DE

FIGUEIREDO

A Partir de: 18/08/2023 Até15/11/2023

Processo N.:

Nome: (242512/1) ELIANA CRISTINA DE OLIVEIRA FIGUEIREDO

Un. Adm: (012726) E E DOM FRANCISCO DE AQUINO CORREA

A Partir de: 24/08/2023 Até19/02/2024

Processo N.:

Nome: (65774/3) ELIANE MARIA VIANA DA COSTA FERREIRA

Un. Adm: (045780) E E CRIANCA CIDADANA

A Partir de: 01/08/2023 Até27/01/2024

Processo N.:

Nome: (89012/1) ELOIZA ALVES DE SOUZA RIBEIRO

Un. Adm: (011282) E E HERONILDES ARAUJO

A Partir de: 05/09/2023 Até02/03/2024

Processo N.:

Nome: (85825/1) FATIMA APARECIDA DA SILVA

Un. Adm: (015377) E E NILCE MARIA MAGALHAES

A Partir de: 29/08/2023 Até24/02/2024

Processo N.:

Nome: (40480/7) FLORINDO DE OLIVEIRA ALMEIDA

Un. Adm: (014036) E E PROF IDALINA DE FARIAS

A Partir de: 01/09/2023 Até27/02/2024

Processo N.:

Nome: (58766/2) IRANY DIAS DE OLIVEIRA

Un. Adm: (012262) E E PROF HONORIO RODRIGUES AMORIM

A Partir de: 21/08/2023 Até16/02/2024

Processo N.:

Nome: (226757/1) JULIANA VITORINO BERNARDES

Un. Adm: (060208) E E ALBERT EINSTEIN

A Partir de: 07/08/2023 Até02/02/2024

Processo N.:

Nome: (49048/55) KENIA APARECIDA MENDONCA

Un. Adm: (015067) E E JUSCELINO K OLIVEIRA

A Partir de: 21/08/2023 Até16/02/2024

Processo N.:

Nome: (87073/1) MARCIA APARECIDA CARDOSO BATISTA

Un. Adm: (173509) E E HENRIQUE JOSE TRINDADE

A Partir de: 22/08/2023 Até17/02/2024

Processo N.:

Nome: (107065/16) MARGARETE DALVA ANSCHAU NUNES

Un. Adm: (091448) E E PROF EDELI MANTOVANI

A Partir de: 02/08/2023 Até28/01/2024

Processo N.:

Nome: (226798/1) NEURA MARCIA RIBEIRO

Un. Adm: (010928) E E JOSE SALMEN HANZE

A Partir de: 03/08/2023 Até01/08/2024

Processo N.:

Nome: (64494/4) PATRICIA GALILEI

Un. Adm: (009482) E E PROF HELIODORO CAPISTRANO DA

SILVA

A Partir de: 11/09/2023 Até08/03/2024

Processo N.:

Nome: (85266/1) RAQUEL PEREIRA DE BRITO

Un. Adm: (012858) E E PROF MARIO ABRAAO NASSARDEN

A Partir de: 08/05/2023 Até03/11/2023

Processo N.:

Nome: (227920/1) SILVANA MENDES

Un. Adm: (197300) E EST MIL DOM PEDRO II VITORIA F DA RIVA

A Partir de: 07/08/2023 Até02/02/2024

PUBLICADA, REGISTRADA, CUMpra-SE.

Cuiabá-MT, 21 de Setembro de 2023.

Alan Resende Porto

Secretário de Estado de Educação

Protocolo 1498017

SETASC

SECRETARIA DE ESTADO DE ASSISTÊNCIA SOCIAL E CIDADANIA

PORTARIA/SETASC/00081/2023

DE: 21/09/2023

O(A) Sec. Ass. Social e Cidadania Designada Interina no uso de suas atribuições que lhes são conferidas por lei,

Resolve: DESIGNAR

Evento: DESIGNAÇÃO EM SUBSTITUIÇÃO CARGO EM COMISSÃO/FUNÇÃO

Processo N.:

Nome: (133180/2) EDUARDO ANICESIO DE MATOS

A Partir de: 11/09/2023 Até 20/09/2023

Cargo/Função: (11495) DGA-5

Substituído: (305431/2) KATIELLEN MARTINS GONCALVES

Un. Adm: (201472) COORD CENT DE REFERENCIA DIREITOS

HUMANOS CUIABA

Processo N.: SETASC-PRO-2023/08019
 Nome: (49963/6) MARLETH MILTES PEREIRA DA SILVA
 A Partir de: 01/09/2023 Até 15/09/2023
 Cargo/Função: (11495) DGA-5
 Substituído: (258403/3) RODRIGUES SCHNEIDER DE AMORIM SOUZA
 Un. Adm: (200980) COORD DE PROT A PESSOA E DEF DIR HUMANOS

Processo N.: SETASC-PRO-2023/08115
 Nome: (257259/1) MONIQUE MIELLE FERREIRA DA SILVA
 A Partir de: 03/12/2023 Até 01/03/2024
 Cargo/Função: (11592) DGA-5 SERVIDOR
 Substituído: (254007/1) SIDILENE RIBEIRO DA SILVA
 Un. Adm: (200727) COORD ART SOC PARC COM A SOCIED CIVIL

PUBLICADA, REGISTRADA, CUMPRÁ-SE.
 Cuiabá-MT, 21 de Setembro de 2023.
 Grasielle Paes da Silva Bugalho
 Sec. Ass. Social e Cidadania Designada Interina

Protocolo 1497867

PORTARIA/SETASC/00082/2023 DE: 21/09/2023

O(A) Sec. Ass. Social e Cidadania Designada Interina no uso de suas atribuições que lhes são conferidas por lei,

Resolve: CONCEDER
 Evento: Gratificação Artigo 15 da Lei Complementar nº550/2014

Processo N.:
 Nome: (249671/1) ERIKA DE AMORIM BARROS
 Função: MEMBRO
 Un. Adm: (196088) UNID JURIDICA
 A Partir de: 01/08/2023 Até31/08/2023

Processo N.:
 Nome: (234064/5) JANAINA HONORIO AMARAL
 Função: MEMBRO
 Un. Adm: (201081) COORD DE FISCALIZ CONTR E MONIT DE MERCADO
 A Partir de: 01/08/2023 Até31/08/2023

Processo N.:
 Nome: (232279/1) JESSICA DO BONDESPACHO DE AMORIM
 Função: DEFENSOR DATIVO
 Un. Adm: (201081) COORD DE FISCALIZ CONTR E MONIT DE MERCADO
 A Partir de: 01/08/2023 Até31/08/2023

Processo N.:
 Nome: (255126/1) MARCELLE ROMANA CORREA DE ARRUDA GUEDES
 Função: PRESIDENTE
 Un. Adm: (200670) COORD DE PROJETOS DE ALIMENTACAO E NUTRICAO
 A Partir de: 01/08/2023 Até31/08/2023

PUBLICADA, REGISTRADA, CUMPRÁ-SE.
 Cuiabá-MT, 21 de Setembro de 2023.
 Grasielle Paes da Silva Bugalho
 Sec. Ass. Social e Cidadania Designada Interina

Protocolo 1497868

BOLETIM DE PESSOAL/SETASC/00412/2023 DE: 21/09/2023

O(A) Sec. Ass. Social e Cidadania Designada Interina no uso de suas atribuições que lhes são conferidas por lei,

Resolve: DEFERIR
 Evento: LICENCA PARA TRATAMENTO DE SAUDE

Processo N.:
 Nome: (94945/1) ELISIANE GUIBOR
 Cargo/Função: (9601) FISCAL DE DEFESA DO CONSUMIDOR
 Un. Adm: (118699) UNID ESPECIAL DE CONTROLE MOVIMENTACAO PESSOAL
 A Partir de: 01/06/2023 Até05/06/2023

Processo N.:
 Nome: (94945/1) ELISIANE GUIBOR
 Cargo/Função: (9601) FISCAL DE DEFESA DO CONSUMIDOR
 Un. Adm: (201081) COORD DE FISCALIZ CONTR E MONIT DE MERCADO
 A Partir de: 04/09/2023 Até02/11/2023

PUBLICADA, REGISTRADA, CUMPRÁ-SE.
 Cuiabá-MT, 21 de Setembro de 2023.
 Grasielle Paes da Silva Bugalho
 Sec. Ass. Social e Cidadania Designada Interina

Protocolo 1498007

BOLETIM DE PESSOAL/SETASC/00413/2023 DE: 21/09/2023

O(A) Sec. Ass. Social e Cidadania Designada Interina no uso de suas atribuições que lhes são conferidas por lei,

Resolve: RETIFICAR
 Evento: LICENCA PREMIO - GOZO

Processo N.: SETASC-PRO-2023/08273
 Nome: (250043/1) NICOLAS PEREIRA TAVARES DOS SANTOS
 Cargo/Função: (6052) TECNICO DESENV ECO SOC L 10177/14
 Quinquênio de Referência: 09/08/2013 Ate 08/11/2018
 A Partir de: 01/09/2023 Até30/09/2023

PUBLICADA, REGISTRADA, CUMPRÁ-SE.
 Cuiabá-MT, 21 de Setembro de 2023.
 Grasielle Paes da Silva Bugalho
 Sec. Ass. Social e Cidadania Designada Interina

Protocolo 1498008

SECITEC

SECRETARIA DE ESTADO DE CIÊNCIA, TECNOLOGIA E INOVAÇÃO

PORTARIA/SECITEC/00055/2023 DE: 21/09/2023

O(A) Secretário de Estado de Ciência, Tecnologia e Inovação no uso de suas atribuições que lhes são conferidas por lei,

Resolve: DESIGNAR
 Evento: DESIGNAÇÃO EM SUBSTITUIÇÃO CARGO EM COMISSÃO/ FUNÇÃO

Processo N.: SECITECI-PRO-2023/02561
 Nome: (307060/1) CAMILLA PEREIRA MENDES
 A Partir de: 31/07/2023 Até 09/08/2023
 Cargo/Função: (11495) DGA-5
 Substituído: (319274/2) ALINE AZEVEDO PAIVA DA SILVA
 Un. Adm: (145688) COORD DE INTEGRACAO ESCOLA E COMUNIDADE

PUBLICADA, REGISTRADA, CUMPRÁ-SE.
 Cuiabá-MT, 21 de Setembro de 2023.
 Allan Kardec Pinto Acosta Benitez
 Secretário de Estado de Ciência, Tecnologia e Inovação

Protocolo 1497863

BOLETIM DE PESSOAL/SECITEC/00139/2023 DE: 21/09/2023

O(A) Secretário de Estado de Ciência, Tecnologia e Inovação no uso de suas atribuições que lhes são conferidas por lei,

Resolve: DEFERIR
 Evento: LICENCA PARA TRATAMENTO DE SAUDE

Processo N.:
 Nome: (286451/2) NATALIA AGUIAR PALUDETTO
 Cargo/Função: (9385) PROFESSOR CEPROTEC
 Un. Adm: (157694) COORD DE DESENVOLVIMENTO EDUCACIONAL
 A Partir de: 22/08/2023 Até22/09/2023

PUBLICADA, REGISTRADA, CUMPRÁ-SE.
 Cuiabá-MT, 21 de Setembro de 2023.
 Allan Kardec Pinto Acosta Benitez
 Secretário de Estado de Ciência, Tecnologia e Inovação

Protocolo 1498000

SEDEC

SECRETARIA DE ESTADO DE DESENVOLVIMENTO ECONÔMICO

PORTARIA/SEDEC/00061/2023

DE: 21/09/2023

O(A) Secretário de Estado de Desenvolvimento Economico no uso de suas atribuições que lhes são conferidas por lei,

Resolve: DESIGNAR

Evento: DESIGNAÇÃO EM SUBSTITUIÇÃO CARGO EM COMISSÃO/FUNÇÃO

Processo N.: SEDEC-CIN-2023/01436

Nome: (303890/2) MAYLA MAYSA DE ALMEIDA

A Partir de: 20/09/2023 Até 29/09/2023

Cargo/Função: (11479) DGA-3

Substituído: (217185/8) MIRIAM LIGIA MOREIRA HADDAD DALIA

Un. Adm: (218006) SUP DE COM E EMPREENDEDORISMO

PUBLICADA, REGISTRADA, CUMPRÁ-SE.

Cuiabá-MT, 21 de Setembro de 2023.

Cesar Alberto Miranda Lima dos Santos Costa

Secretário de Estado de Desenvolvimento Economico

Protocolo 1497870

BOLETIM DE PESSOAL/SEDEC/00089/2023

DE:

21/09/2023

O(A) Secretário de Estado de Desenvolvimento Economico no uso de suas atribuições que lhes são conferidas por lei,

Resolve: LOTAR

Evento: Remoção Interna de Ofício

Processo N.:

Nome: (115990/1) EVERALDO DO NASCIMENTO MARQUES

JUNIOR

Cargo/Função: (6027) ANALISTA DESENV ECON SOCIAL L 10050

Para Un. Adm: (218006) SUP DE COM E EMPREENDEDORISMO

A Partir de: 02/08/2023

PUBLICADA, REGISTRADA, CUMPRÁ-SE.

Cuiabá-MT, 21 de Setembro de 2023.

Cesar Alberto Miranda Lima dos Santos Costa

Secretário de Estado de Desenvolvimento Economico

Protocolo 1498010

BOLETIM DE PESSOAL/SEDEC/00090/2023

DE:

21/09/2023

O(A) Secretário de Estado de Desenvolvimento Economico no uso de suas atribuições que lhes são conferidas por lei,

Resolve: CONCEDER

Evento: TELETRABALHO MODALIDADE HIBRIDA

Processo N.: SEDEC-FOR-2023/00137/

Nome: (55573/4) ANGELA LEITE DE ARRUDA ALMEIDA SILVA

Cargo/Função: (6027) ANALISTA DESENV ECON SOCIAL L 10050

Un. Adm: (188425) COORD DE INFRAESTRUTURA TURISTICA

A Partir de: 31/08/2023 Até 29/08/2024

PUBLICADA, REGISTRADA, CUMPRÁ-SE.

Cuiabá-MT, 21 de Setembro de 2023.

Cesar Alberto Miranda Lima dos Santos Costa

Secretário de Estado de Desenvolvimento Economico

Protocolo 1498011

BOLETIM DE PESSOAL/SEDEC/00091/2023

DE:

21/09/2023

O(A) Secretário de Estado de Desenvolvimento Economico no uso de suas atribuições que lhes são conferidas por lei,

Resolve: DEFERIR

Evento: LICENCA PARA TRATAMENTO DE SAUDE

Processo N.:

Nome: (58990/1) DANIEL DE MORAES SILVA

Cargo/Função: (6078) APOIO DESENV ECO SOC L 10177/14

Un. Adm: (181781) GER DE PROTOCOLO E ARQUIVO

A Partir de: 10/09/2023 Até 09/10/2023

PUBLICADA, REGISTRADA, CUMPRÁ-SE.

Cuiabá-MT, 21 de Setembro de 2023.

Cesar Alberto Miranda Lima dos Santos Costa

Secretário de Estado de Desenvolvimento Economico

Protocolo 1498012

SECEL

SECRETARIA DE ESTADO DE CULTURA, ESPORTE E LAZER

BOLETIM DE PESSOAL/SECEL/00107/2023

DE:

21/09/2023

O(A) Sec. de Estado de Cultura, Esporte e Lazer no uso de suas atribuições que lhes são conferidas por lei,

Resolve: DEFERIR

Evento: LICENCA PREMIO - GOZO

Processo N.: SECEL-PRO-2023/06798

Nome: (58749/1) LENIERSON HELIODORO DA SILVA

Cargo/Função: (6078) APOIO DESENV ECO SOC L 10177/14

Quinquênio de Referência: 30/06/2015 Ate 29/06/2020

A Partir de: 21/09/2023 Até 30/09/2023

PUBLICADA, REGISTRADA, CUMPRÁ-SE.

Cuiabá-MT, 21 de Setembro de 2023.

Jefferson Carvalho Neves

Sec. de Estado de Cultura, Esporte e Lazer

Protocolo 1498009

SES

SECRETARIA DE ESTADO DE SAÚDE

PORTARIA/SES/00356/2023

DE: 21/09/2023

O(A) Secretário de Estado de Saúde no uso de suas atribuições que lhes são conferidas por lei,

Resolve: DESIGNAR

Evento: DESIGNAÇÃO EM SUBSTITUIÇÃO CARGO EM COMISSÃO/FUNÇÃO

Processo N.: SES-PRO-2023/49418

Nome: (316630/2) DANIELLE ALVES LIZIEIRO DE CAMPOS

A Partir de: 16/01/2023 Até 30/01/2023

Cargo/Função: (11592) DGA-5 SERVIDOR

Substituído: (58328/2) MILTON ALVES PEDROZO

Un. Adm: (196860) COORD ACOMP EXEC ADMINISTR CONTABIL E FINANCEIRA

Processo N.: SES-PRO-2023/53600

Nome: (111815/1) ELVIS PEREIRA CAMPOS

A Partir de: 17/08/2023 Até 29/08/2023

Cargo/Função: (11576) DGA-3 SERVIDOR

Substituído: (93983/2) ELAINE CRISTINA DE OLIVEIRA

Un. Adm: (136557) DIR DO LAB CENTRAL DE SAUDE PUB DO ESTADO DE MT

Processo N.: SES-PRO-2023/57117

Nome: (89526/2) JANAINA PAULI

A Partir de: 11/09/2023 Até 10/10/2023

Cargo/Função: (11576) DGA-3 SERVIDOR

Substituído: (68194/5) ALESSANDRA CRISTINA FERREIRA DE

MORAES

Un. Adm: (135704) SUPERINT DE VIGILANCIA EM SAUDE

Processo N.: SES-PRO-2023/56028
 Nome: (70967/3) KAREM DALL ACQUA VARGAS
 A Partir de: 28/08/2023 Até 26/09/2023
 Cargo/Função: (11592) DGA-5 SERVIDOR
 Substituído: (64683/2) ANA CAROLINA MACHADO LANDGRAF
 Un. Adm: (223190) COORD DE ATENCAO AS CONDICÕES DE SAUDE

Processo N.: SES-PRO-2023/58788
 Nome: (104727/1) RODRIGO AFONSO DA COSTA RIBEIRO
 A Partir de: 13/09/2023 Até 22/09/2023
 Cargo/Função: (11614) DGA-7 SERVIDOR
 Substituído: (58070/3) MARISA AUXILIADORA XAVIER DORILEO NEGRETTI
 Un. Adm: (124958) OUV SETORIAL DE SAUDE

Processo N.: SES-PRO-2023/53593
 Nome: (42890/2) VERGINIA CORREA DE AZEVEDO E SILVA
 A Partir de: 12/09/2023 Até 11/10/2023
 Cargo/Função: (11606) DGA-6 SERVIDOR
 Substituído: (114224/1) SORAIA PESARINI
 Un. Adm: (136638) GER ANALISE DE VIGILANCIA AMBIENTAL E SANITARIA

PUBLICADA, REGISTRADA, CUMpra-SE.
 Cuiabá-MT, 21 de Setembro de 2023.
 Gilberto Gomes Figueiredo
 Secretário de Estado de Saúde

Protocolo 1497876

PORTARIA/SES/00357/2023 DE: 21/09/2023

O(A) Secretário de Estado de Saúde no uso de suas atribuições que lhes são conferidas por lei,

Resolve: CONCEDER
 Evento: Regime de Plantão SUS LC nº441/2011

Processo N.: SES-PRO-2023/44273
 Nome: (281629/4) ACELMA PEREIRA DA SILVA
 Cargo/Função: (12038) NIVEL TECNICO ASSISTENCIAL
 Referência: 000 Carga Horária: 40H
 Un. Adm: (195758) HOSP ESTADUAL LOUSITE FERREIRA DA SILVA
 A Partir de: 01/06/2023 Até29/06/2023
 Qtde Plantões: 14

Processo N.: SES-PRO-2023/50804
 Nome: (209795/5) ADEJANIR AVELINA DA SILVA
 Cargo/Função: (12038) NIVEL TECNICO ASSISTENCIAL
 Referência: 000 Carga Horária: 40H
 Un. Adm: (195707) HOSP REGIONAL DOUTOR ANTONIO CARLOS SOUTO FONTES
 A Partir de: 01/07/2023 Até31/07/2023
 Qtde Plantões: 14

Processo N.: SES-PRO-2023/43486
 Nome: (302776/2) ADELIA DE CARVALHO
 Cargo/Função: (12038) NIVEL TECNICO ASSISTENCIAL
 Referência: 000 Carga Horária: 40H
 Un. Adm: (195707) HOSP REGIONAL DOUTOR ANTONIO CARLOS SOUTO FONTES
 A Partir de: 01/06/2023 Até29/06/2023
 Qtde Plantões: 13

Processo N.: SES-PRO-2023/44273
 Nome: (300928/2) ADELIANE VIEIRA ALENCAR
 Cargo/Função: (12038) NIVEL TECNICO ASSISTENCIAL
 Referência: 000 Carga Horária: 40H
 Un. Adm: (195758) HOSP ESTADUAL LOUSITE FERREIRA DA SILVA
 A Partir de: 02/06/2023 Até30/06/2023
 Qtde Plantões: 14

Processo N.: SES-PRO-2023/43468
 Nome: (315750/2) ADENILCE CATARINA DA SILVA BATISTA
 Cargo/Função: (12036) NIVEL SUPERIOR ASSISTENCIAL
 Referência: 000 Carga Horária: 40H
 Un. Adm: (195707) HOSP REGIONAL DOUTOR ANTONIO CARLOS SOUTO FONTES
 A Partir de: 02/06/2023 Até28/06/2023
 Qtde Plantões: 14

Processo N.: SES-PRO-2023/50804
 Nome: (280813/4) ADENILSA BELJE CAMPOS
 Cargo/Função: (12038) NIVEL TECNICO ASSISTENCIAL
 Referência: 000 Carga Horária: 40H
 Un. Adm: (195707) HOSP REGIONAL DOUTOR ANTONIO CARLOS SOUTO FONTES
 A Partir de: 02/07/2023 Até30/07/2023
 Qtde Plantões: 13

Processo N.: SES-PRO-2023/44273
 Nome: (293748/3) ADENIZE DOMINGAS DA SILVA
 Cargo/Função: (12038) NIVEL TECNICO ASSISTENCIAL
 Referência: 000 Carga Horária: 40H
 Un. Adm: (195758) HOSP ESTADUAL LOUSITE FERREIRA DA SILVA
 A Partir de: 01/06/2023 Até29/06/2023
 Qtde Plantões: 14

Processo N.: SES-PRO-2023/45506
 Nome: (300377/2) ADHIELLY DAYARA SILVA SANTOS MORAIS
 Cargo/Função: (12044) NIVEL MEDIO ADMINISTRATIVO
 Referência: 000 Carga Horária: 40H
 Un. Adm: (195758) HOSP ESTADUAL LOUSITE FERREIRA DA SILVA
 A Partir de: 02/06/2023 Até30/06/2023
 Qtde Plantões: 14

Processo N.: SES-PRO-2023/53523
 Nome: (77923/2) ADILSON GOMES DE CAMPOS
 Cargo/Função: (4912) PROFIS TEC NIV SUPERIOR SERV SAUDE SUS
 Referência: D-008 Carga Horária: 40H
 Un. Adm: (197041) COORD DO SERVICO DE ATEND MOVEL DE URGENCIA SAMU
 A Partir de: 08/07/2023 Até31/07/2023
 Qtde Plantões: 10

Processo N.: SES-PRO-2023/50804
 Nome: (280814/3) ADILZA ALVES DE ABREU
 Cargo/Função: (12038) NIVEL TECNICO ASSISTENCIAL
 Referência: 000 Carga Horária: 40H
 Un. Adm: (195707) HOSP REGIONAL DOUTOR ANTONIO CARLOS SOUTO FONTES
 A Partir de: 01/07/2023 Até29/07/2023
 Qtde Plantões: 14

Processo N.: SES-PRO-2023/53523
 Nome: (123134/1) ADMILSON DA SILVA MODESTO
 Cargo/Função: (4912) PROFIS TEC NIV SUPERIOR SERV SAUDE SUS
 Referência: D-007 Carga Horária: 40H
 Un. Adm: (197041) COORD DO SERVICO DE ATEND MOVEL DE URGENCIA SAMU
 A Partir de: 02/07/2023 Até30/07/2023
 Qtde Plantões: 14

Processo N.: SES-PRO-2023/51755
 Nome: (326342/1) ADNAIR NERES DOS SANTOS SILVA
 Cargo/Função: (12044) NIVEL MEDIO ADMINISTRATIVO
 Referência: 000 Carga Horária: 40H
 Un. Adm: (224278) SUP ADMINISTRATIVA E FINANCEIRA
 A Partir de: 02/06/2023 Até30/06/2023
 Qtde Plantões: 14

Processo N.: SES-PRO-2023/50804
 Nome: (280548/4) ADRIANA CRISTINA DA SILVA CUSTODIO
 Cargo/Função: (12038) NIVEL TECNICO ASSISTENCIAL
 Referência: 000 Carga Horária: 40H
 Un. Adm: (195707) HOSP REGIONAL DOUTOR ANTONIO CARLOS SOUTO FONTES
 A Partir de: 02/07/2023 Até28/07/2023
 Qtde Plantões: 13

Processo N.: SES-PRO-2023/50804
 Nome: (281239/4) ADRIANA DA SILVA CAMPOS
 Cargo/Função: (12038) NIVEL TECNICO ASSISTENCIAL
 Referência: 000 Carga Horária: 40H
 Un. Adm: (195707) HOSP REGIONAL DOUTOR ANTONIO CARLOS SOUTO FONTES
 A Partir de: 01/07/2023 Até28/07/2023
 Qtde Plantões: 14

Processo N.: SES-PRO-2023/50804
Nome: (255929/4) ADRIANA DA SILVA SOARES
Cargo/Função: (12038) NIVEL TECNICO ASSISTENCIAL
Referência: 000 Carga Horária: 40H
Un. Adm: (195707) HOSP REGIONAL DOUTOR ANTONIO
CARLOS SOUTO FONTES
A Partir de: 02/07/2023 Até30/07/2023
Qtde Plantões: 13

Processo N.: SES-PRO-2023/43486
Nome: (315659/1) ADRIANA DE SOUZA CUIABANO
Cargo/Função: (12038) NIVEL TECNICO ASSISTENCIAL
Referência: 000 Carga Horária: 40H
Un. Adm: (195707) HOSP REGIONAL DOUTOR ANTONIO
CARLOS SOUTO FONTES
A Partir de: 02/06/2023 Até28/06/2023
Qtde Plantões: 13

Processo N.: SES-PRO-2023/44273
Nome: (325479/1) ADRIANA DO NASCIMENTO VINHAL
Cargo/Função: (12038) NIVEL TECNICO ASSISTENCIAL
Referência: 000 Carga Horária: 40H
Un. Adm: (195758) HOSP ESTADUAL LOUSITE FERREIRA DA
SILVA
A Partir de: 01/06/2023 Até29/06/2023
Qtde Plantões: 13

Processo N.: SES-PRO-2023/44273
Nome: (321104/1) ADRIANA LIRA LACERDA
Cargo/Função: (12038) NIVEL TECNICO ASSISTENCIAL
Referência: 000 Carga Horária: 40H
Un. Adm: (195758) HOSP ESTADUAL LOUSITE FERREIRA DA
SILVA
A Partir de: 04/06/2023 Até30/06/2023
Qtde Plantões: 12

Processo N.: SES-PRO-2023/44273
Nome: (328918/1) ADRIANA OLIVEIRA AMBROSIO
Cargo/Função: (12038) NIVEL TECNICO ASSISTENCIAL
Referência: 000 Carga Horária: 40H
Un. Adm: (195758) HOSP ESTADUAL LOUSITE FERREIRA DA
SILVA
A Partir de: 15/06/2023 Até29/06/2023
Qtde Plantões: 8

Processo N.: SES-PRO-2023/43486
Nome: (316325/1) ADRIANA PEREIRA DA SILVA
Cargo/Função: (12038) NIVEL TECNICO ASSISTENCIAL
Referência: 000 Carga Horária: 40H
Un. Adm: (195707) HOSP REGIONAL DOUTOR ANTONIO
CARLOS SOUTO FONTES
A Partir de: 01/06/2023 Até29/06/2023
Qtde Plantões: 13

Processo N.: SES-PRO-2023/43468
Nome: (301049/3) ADRIANA PEREIRA DE MATOS
Cargo/Função: (12036) NIVEL SUPERIOR ASSISTENCIAL
Referência: 000 Carga Horária: 40H
Un. Adm: (195707) HOSP REGIONAL DOUTOR ANTONIO
CARLOS SOUTO FONTES
A Partir de: 02/06/2023 Até29/06/2023
Qtde Plantões: 13

Processo N.: SES-PRO-2023/49975
Nome: (301049/3) ADRIANA PEREIRA DE MATOS
Cargo/Função: (12036) NIVEL SUPERIOR ASSISTENCIAL
Referência: 000 Carga Horária: 40H
Un. Adm: (195707) HOSP REGIONAL DOUTOR ANTONIO
CARLOS SOUTO FONTES
A Partir de: 06/05/2023 Até31/05/2023
Qtde Plantões: 13

Processo N.: SES-PRO-2023/44273
Nome: (299553/2) ADRIANA RODRIGUES DA SILVA
Cargo/Função: (12038) NIVEL TECNICO ASSISTENCIAL
Referência: 000 Carga Horária: 40H
Un. Adm: (195758) HOSP ESTADUAL LOUSITE FERREIRA DA
SILVA
A Partir de: 01/06/2023 Até29/06/2023
Qtde Plantões: 14

Processo N.: SES-PRO-2023/53523
Nome: (120061/1) ADRIANE APARECIDA DE FREITAS SILVA
Cargo/Função: (4912) PROFIS TEC NIV SUPERIOR SERV SAUDE
SUS
Referência: D-006 Carga Horária: 30H
Un. Adm: (197041) COORD DO SERVICO DE ATEND MOVEL DE
URGENCIA SAMU
A Partir de: 01/07/2023 Até31/07/2023
Qtde Plantões: 10

Processo N.: SES-PRO-2023/43486
Nome: (315756/1) ADRIANE MARIA COSTA DE LARA
Cargo/Função: (12038) NIVEL TECNICO ASSISTENCIAL
Referência: 000 Carga Horária: 40H
Un. Adm: (195707) HOSP REGIONAL DOUTOR ANTONIO
CARLOS SOUTO FONTES
A Partir de: 01/06/2023 Até29/06/2023
Qtde Plantões: 11

Processo N.: SES-PRO-2023/50804
Nome: (302469/2) ADRIELE DA SILVA LIMA
Cargo/Função: (12038) NIVEL TECNICO ASSISTENCIAL
Referência: 000 Carga Horária: 40H
Un. Adm: (195707) HOSP REGIONAL DOUTOR ANTONIO
CARLOS SOUTO FONTES
A Partir de: 02/07/2023 Até30/07/2023
Qtde Plantões: 11

Processo N.: SES-PRO-2023/43592
Nome: (138581/6) AGBERTO RALFO GUIMARAES
Cargo/Função: (12038) NIVEL TECNICO ASSISTENCIAL
Referência: 000 Carga Horária: 24H
Un. Adm: (195707) HOSP REGIONAL DOUTOR ANTONIO
CARLOS SOUTO FONTES
A Partir de: 02/06/2023 Até24/06/2023
Qtde Plantões: 8

Processo N.: SES-PRO-2023/50954
Nome: (94859/1) AILTON CELSO DE OLIVEIRA
Cargo/Função: (4946) PROFIS TEC NIV MEDIO SERV SAUDE
SUS
Referência: D-008 Carga Horária: 40H
Un. Adm: (195707) HOSP REGIONAL DOUTOR ANTONIO
CARLOS SOUTO FONTES
A Partir de: 03/07/2023 Até30/07/2023
Qtde Plantões: 12

Processo N.: SES-PRO-2023/51150
Nome: (95506/1) AILTON DE MACEDO
Cargo/Função: (4946) PROFIS TEC NIV MEDIO SERV SAUDE
SUS
Referência: D-008 Carga Horária: 40H
Un. Adm: (195685) HOSP REGIONAL RONDONOPOLIS IRMA
ELZA GIOVANELLA
A Partir de: 01/07/2023 Até31/07/2023
Qtde Plantões: 13

Processo N.: SES-PRO-2023/49100
Nome: (25253/4) AIRTON DA SILVA CRUZ JUNIOR
Cargo/Função: (12038) NIVEL TECNICO ASSISTENCIAL
Referência: 000 Carga Horária: 40H
Un. Adm: (195693) HOSP REGIONAL DE SORRISO
A Partir de: 02/04/2023 Até08/04/2023
Qtde Plantões: 4

Processo N.: SES-PRO-2023/44875
Nome: (86196/1) ALAN PAIVA NEGRE TEIXEIRA
Cargo/Função: (4946) PROFIS TEC NIV MEDIO SERV SAUDE
SUS
Referência: D-008 Carga Horária: 40H
Un. Adm: (195693) HOSP REGIONAL DE SORRISO
A Partir de: 01/06/2023 Até27/06/2023
Qtde Plantões: 13

Processo N.: SES-PRO-2023/44273
Nome: (294307/3) ALCIENE RODRIGUES DE MOURA
Cargo/Função: (12038) NIVEL TECNICO ASSISTENCIAL
Referência: 000 Carga Horária: 40H
Un. Adm: (195758) HOSP ESTADUAL LOUSITE FERREIRA DA
SILVA
A Partir de: 02/06/2023 Até30/06/2023
Qtde Plantões: 14

Processo N.: SES-PRO-2023/44273

Nome: (282188/4) ALEONETE MARIA RIBEIRO DA CRUZ
Cargo/Função: (12038) NIVEL TECNICO ASSISTENCIAL
Referência: 000 Carga Horária: 40H
Un. Adm: (195758) HOSP ESTADUAL LOUSITE FERREIRA DA SILVA
A Partir de: 01/06/2023 Até29/06/2023
Qtde Plantões: 14

Processo N.: SES-PRO-2023/51150

Nome: (115523/1) ALESSANDRA DE OLIVEIRA NASCIMENTO
Cargo/Função: (4946) PROFIS TEC NIV MEDIO SERV SAUDE SUS
Referência: D-007 Carga Horária: 40H
Un. Adm: (195685) HOSP REGIONAL RONDONOPOLIS IRMA ELZA GIOVANELLA
A Partir de: 03/07/2023 Até31/07/2023
Qtde Plantões: 13

Processo N.: SES-PRO-2023/45395

Nome: (327746/1) ALESSANDRA FABRICIA CAVALCANTE MOREIRA DE SOUZA
Cargo/Função: (12036) NIVEL SUPERIOR ASSISTENCIAL
Referência: 000 Carga Horária: 20H
Un. Adm: (195685) HOSP REGIONAL RONDONOPOLIS IRMA ELZA GIOVANELLA
A Partir de: 07/06/2023 Até28/06/2023
Qtde Plantões: 6

Processo N.: SES-PRO-2023/44273

Nome: (300882/2) ALESSANDRA TEIXEIRA DA ROSA
Cargo/Função: (12038) NIVEL TECNICO ASSISTENCIAL
Referência: 000 Carga Horária: 40H
Un. Adm: (195758) HOSP ESTADUAL LOUSITE FERREIRA DA SILVA
A Partir de: 02/06/2023 Até30/06/2023
Qtde Plantões: 14

Processo N.: SES-PRO-2023/52621

Nome: (302429/3) ALESSANDRO DE ALBUQUERQUE KAWATAKE
Cargo/Função: (12036) NIVEL SUPERIOR ASSISTENCIAL
Referência: 000 Carga Horária: 20H
Un. Adm: (197246) COORD DE APOIO TECNICO DO CIAPS
A Partir de: 13/05/2023 Até26/05/2023
Qtde Plantões: 6

Processo N.: SES-PRO-2023/50874

Nome: (117298/1) ALESSANDRO MARINO CINTRA
Cargo/Função: (4912) PROFIS TEC NIV SUPERIOR SERV SAUDE SUS
Referência: D-006 Carga Horária: 40H
Un. Adm: (195707) HOSP REGIONAL DOUTOR ANTONIO CARLOS SOUTO FONTES
A Partir de: 01/07/2023 Até27/07/2023
Qtde Plantões: 14

Processo N.: SES-PRO-2023/43231

Nome: (117053/1) ALEX DE AZEVEDO
Cargo/Função: (4946) PROFIS TEC NIV MEDIO SERV SAUDE SUS
Referência: D-007 Carga Horária: 40H
Un. Adm: (195707) HOSP REGIONAL DOUTOR ANTONIO CARLOS SOUTO FONTES
A Partir de: 01/06/2023 Até29/06/2023
Qtde Plantões: 14

Processo N.: SES-PRO-2023/50952

Nome: (117053/1) ALEX DE AZEVEDO
Cargo/Função: (4946) PROFIS TEC NIV MEDIO SERV SAUDE SUS
Referência: D-007 Carga Horária: 40H
Un. Adm: (195707) HOSP REGIONAL DOUTOR ANTONIO CARLOS SOUTO FONTES
A Partir de: 01/07/2023 Até31/07/2023
Qtde Plantões: 14

Processo N.: SES-PRO-2023/43612

Nome: (297084/3) ALEX TIAGO ROSA CORTEZ
Cargo/Função: (12036) NIVEL SUPERIOR ASSISTENCIAL
Referência: 000 Carga Horária: 40H
Un. Adm: (195707) HOSP REGIONAL DOUTOR ANTONIO CARLOS SOUTO FONTES
A Partir de: 01/06/2023 Até29/06/2023
Qtde Plantões: 13

Processo N.: SES-PRO-2023/44001

Nome: (319362/1) ALEXANDRA TACIANA DRESCH MARQUES DA SILVA
Cargo/Função: (12044) NIVEL MEDIO ADMINISTRATIVO
Referência: 000 Carga Horária: 40H
Un. Adm: (195693) HOSP REGIONAL DE SORRISO
A Partir de: 03/06/2023 Até25/06/2023
Qtde Plantões: 3

Processo N.: SES-PRO-2023/49922

Nome: (232501/4) ALINE NUNES VIEIRA
Cargo/Função: (12044) NIVEL MEDIO ADMINISTRATIVO
Referência: 000 Carga Horária: 40H
Un. Adm: (197041) COORD DO SERVICO DE ATEND MOVEL DE URGENCIA SAMU
A Partir de: 02/07/2023 Até13/07/2023
Qtde Plantões: 7

Processo N.: SES-PRO-2023/51150

Nome: (95326/1) ALMIR ROGERIO DE SOUZA
Cargo/Função: (4946) PROFIS TEC NIV MEDIO SERV SAUDE SUS
Referência: D-008 Carga Horária: 40H
Un. Adm: (195685) HOSP REGIONAL RONDONOPOLIS IRMA ELZA GIOVANELLA
A Partir de: 17/07/2023 Até30/07/2023
Qtde Plantões: 7

Processo N.: SES-PRO-2023/50804

Nome: (280550/4) ALVITA DA SILVA
Cargo/Função: (12038) NIVEL TECNICO ASSISTENCIAL
Referência: 000 Carga Horária: 40H
Un. Adm: (195707) HOSP REGIONAL DOUTOR ANTONIO CARLOS SOUTO FONTES
A Partir de: 02/07/2023 Até30/07/2023
Qtde Plantões: 14

Processo N.: SES-PRO-2023/50804

Nome: (280552/4) AMABIA NUNES DE MIRANDA
Cargo/Função: (12038) NIVEL TECNICO ASSISTENCIAL
Referência: 000 Carga Horária: 40H
Un. Adm: (195707) HOSP REGIONAL DOUTOR ANTONIO CARLOS SOUTO FONTES
A Partir de: 02/07/2023 Até28/07/2023
Qtde Plantões: 14

Processo N.: SES-PRO-2023/45506

Nome: (300381/3) AMABILA MARIA DE SOUSA DA SILVA
Cargo/Função: (12044) NIVEL MEDIO ADMINISTRATIVO
Referência: 000 Carga Horária: 40H
Un. Adm: (195758) HOSP ESTADUAL LOUSITE FERREIRA DA SILVA
A Partir de: 02/06/2023 Até30/06/2023
Qtde Plantões: 13

Processo N.: SES-PRO-2023/48497

Nome: (292770/4) AMANDA DA SILVA MOREIRA FREITAS
Cargo/Função: (12036) NIVEL SUPERIOR ASSISTENCIAL
Referência: 000 Carga Horária: 40H
Un. Adm: (195740) HOSP REGIONAL DE SINOP
A Partir de: 02/06/2023 Até30/06/2023
Qtde Plantões: 14

Processo N.: SES-PRO-2023/43486

Nome: (300265/4) AMANDA DELUQUE DE ALMEIDA
Cargo/Função: (12038) NIVEL TECNICO ASSISTENCIAL
Referência: 000 Carga Horária: 40H
Un. Adm: (195707) HOSP REGIONAL DOUTOR ANTONIO CARLOS SOUTO FONTES
A Partir de: 01/06/2023 Até29/06/2023
Qtde Plantões: 13

Processo N.: SES-PRO-2023/50804

Nome: (327911/1) ANA ADOLFINA AIRES DAS NEVES CRUZ
Cargo/Função: (12038) NIVEL TECNICO ASSISTENCIAL
Referência: 000 Carga Horária: 40H
Un. Adm: (195707) HOSP REGIONAL DOUTOR ANTONIO CARLOS SOUTO FONTES
A Partir de: 02/07/2023 Até30/07/2023
Qtde Plantões: 13

Processo N.: SES-PRO-2023/43486

Nome: (315816/1) ANA BEATRIZ DA SILVA FELISBINO
 Cargo/Função: (12038) NIVEL TECNICO ASSISTENCIAL
 Referência: 000 Carga Horária: 40H
 Un. Adm: (195707) HOSP REGIONAL DOUTOR ANTONIO
CARLOS SOUTO FONTES
 A Partir de: 01/06/2023 Até29/06/2023
 Qtde Plantões: 13

Processo N.: SES-PRO-2023/51150

Nome: (95042/2) ANA CLARA CHAGAS DE MORAIS ARAUJO
 Cargo/Função: (4946) PROFIS TEC NIV MEDIO SERV SAUDE
SUS
 Referência: D-008 Carga Horária: 30H
 Un. Adm: (195685) HOSP REGIONAL RONDONOPOLIS IRMA
ELZA GIOVANELLA
 A Partir de: 04/07/2023 Até27/07/2023
 Qtde Plantões: 10

Processo N.: SES-PRO-2023/50804

Nome: (326405/1) ANA CLAUDIA MEDINA DA SILVA
 Cargo/Função: (12038) NIVEL TECNICO ASSISTENCIAL
 Referência: 000 Carga Horária: 40H
 Un. Adm: (195707) HOSP REGIONAL DOUTOR ANTONIO
CARLOS SOUTO FONTES
 A Partir de: 01/07/2023 Até31/07/2023
 Qtde Plantões: 13

Processo N.: SES-PRO-2023/50804

Nome: (280553/4) ANA CRISTINA DA SILVA VIEIRA
 Cargo/Função: (12038) NIVEL TECNICO ASSISTENCIAL
 Referência: 000 Carga Horária: 40H
 Un. Adm: (195707) HOSP REGIONAL DOUTOR ANTONIO
CARLOS SOUTO FONTES
 A Partir de: 01/07/2023 Até31/07/2023
 Qtde Plantões: 14

Processo N.: SES-PRO-2023/44273

Nome: (295841/2) ANA ELSA TORRES DE SOUSA
 Cargo/Função: (12038) NIVEL TECNICO ASSISTENCIAL
 Referência: 000 Carga Horária: 40H
 Un. Adm: (195758) HOSP ESTADUAL LOUSITE FERREIRA DA
SILVA
 A Partir de: 01/06/2023 Até29/06/2023
 Qtde Plantões: 14

Processo N.: SES-PRO-2023/44875

Nome: (95303/1) ANA FRANCISCA DE SOUZA
 Cargo/Função: (4946) PROFIS TEC NIV MEDIO SERV SAUDE
SUS
 Referência: D-008 Carga Horária: 40H
 Un. Adm: (195693) HOSP REGIONAL DE SORRISO
 A Partir de: 02/06/2023 Até28/06/2023
 Qtde Plantões: 13

Processo N.: SES-PRO-2023/44273

Nome: (319591/1) ANA KELLEN DA CRUZ PRADO
 Cargo/Função: (12038) NIVEL TECNICO ASSISTENCIAL
 Referência: 000 Carga Horária: 40H
 Un. Adm: (195758) HOSP ESTADUAL LOUSITE FERREIRA DA
SILVA
 A Partir de: 02/06/2023 Até30/06/2023
 Qtde Plantões: 13

Processo N.: SES-PRO-2023/48497

Nome: (296972/3) ANA LUCIA DA SILVA
 Cargo/Função: (12036) NIVEL SUPERIOR ASSISTENCIAL
 Referência: 000 Carga Horária: 40H
 Un. Adm: (195740) HOSP REGIONAL DE SINOP
 A Partir de: 05/06/2023 Até29/06/2023
 Qtde Plantões: 14

Processo N.: SES-PRO-2023/51530

Nome: (302739/2) ANA LUCIA PEREIRA FELIZARDA
 Cargo/Função: (12036) NIVEL SUPERIOR ASSISTENCIAL
 Referência: 000 Carga Horária: 40H
 Un. Adm: (195685) HOSP REGIONAL RONDONOPOLIS IRMA
ELZA GIOVANELLA
 A Partir de: 01/07/2023 Até31/07/2023
 Qtde Plantões: 13

Processo N.: SES-PRO-2023/44273

Nome: (299321/2) ANA MARIA DA SILVA
 Cargo/Função: (12038) NIVEL TECNICO ASSISTENCIAL
 Referência: 000 Carga Horária: 40H
 Un. Adm: (195758) HOSP ESTADUAL LOUSITE FERREIRA DA
SILVA
 A Partir de: 02/06/2023 Até30/06/2023
 Qtde Plantões: 14

Processo N.: SES-PRO-2023/43486

Nome: (315731/2) ANA MARIA PINTO DE FARIAS
 Cargo/Função: (12038) NIVEL TECNICO ASSISTENCIAL
 Referência: 000 Carga Horária: 40H
 Un. Adm: (195707) HOSP REGIONAL DOUTOR ANTONIO
CARLOS SOUTO FONTES
 A Partir de: 02/06/2023 Até30/06/2023
 Qtde Plantões: 13

Processo N.: SES-PRO-2023/50804

Nome: (112128/7) ANA MARIA POICHE DA SILVA
 Cargo/Função: (12038) NIVEL TECNICO ASSISTENCIAL
 Referência: 000 Carga Horária: 40H
 Un. Adm: (195707) HOSP REGIONAL DOUTOR ANTONIO
CARLOS SOUTO FONTES
 A Partir de: 03/07/2023 Até31/07/2023
 Qtde Plantões: 13

Processo N.: SES-PRO-2023/49922

Nome: (315183/1) ANA PAULA CAMARGO ROCHA
 Cargo/Função: (12044) NIVEL MEDIO ADMINISTRATIVO
 Referência: 000 Carga Horária: 40H
 Un. Adm: (197041) COORD DO SERVICO DE ATEND MOVEL DE
URGENCIA SAMU
 A Partir de: 01/07/2023 Até31/07/2023
 Qtde Plantões: 14

Processo N.: SES-PRO-2023/43468

Nome: (127504/9) ANA PAULA DA COSTA BATISTA
 Cargo/Função: (12036) NIVEL SUPERIOR ASSISTENCIAL
 Referência: 000 Carga Horária: 40H
 Un. Adm: (195707) HOSP REGIONAL DOUTOR ANTONIO
CARLOS SOUTO FONTES
 A Partir de: 02/06/2023 Até30/06/2023
 Qtde Plantões: 12

Processo N.: SES-PRO-2023/44273

Nome: (326067/1) ANA PAULA DA SILVA SANTOS
 Cargo/Função: (12038) NIVEL TECNICO ASSISTENCIAL
 Referência: 000 Carga Horária: 40H
 Un. Adm: (195758) HOSP ESTADUAL LOUSITE FERREIRA DA
SILVA
 A Partir de: 02/06/2023 Até30/06/2023
 Qtde Plantões: 13

Processo N.: SES-PRO-2023/44273

Nome: (305544/2) ANA PAULA DE LIMA NUNES
 Cargo/Função: (12038) NIVEL TECNICO ASSISTENCIAL
 Referência: 000 Carga Horária: 40H
 Un. Adm: (195758) HOSP ESTADUAL LOUSITE FERREIRA DA
SILVA
 A Partir de: 01/06/2023 Até29/06/2023
 Qtde Plantões: 12

Processo N.: SES-PRO-2023/43486

Nome: (315661/2) ANA PAULA DO ESPIRITO SANTO FERREIRA
 Cargo/Função: (12038) NIVEL TECNICO ASSISTENCIAL
 Referência: 000 Carga Horária: 40H
 Un. Adm: (195707) HOSP REGIONAL DOUTOR ANTONIO
CARLOS SOUTO FONTES
 A Partir de: 02/06/2023 Até30/06/2023
 Qtde Plantões: 13

Processo N.: SES-PRO-2023/43486

Nome: (280818/3) ANA PAULA GOMES LUIZ DE MIRANDA
 Cargo/Função: (12038) NIVEL TECNICO ASSISTENCIAL
 Referência: 000 Carga Horária: 40H
 Un. Adm: (195707) HOSP REGIONAL DOUTOR ANTONIO
CARLOS SOUTO FONTES
 A Partir de: 01/06/2023 Até29/06/2023
 Qtde Plantões: 14

Processo N.: SES-PRO-2023/48497

Nome: (299048/2) ANA REGINA GARBOSSA PINHEIRO
 Cargo/Função: (12036) NIVEL SUPERIOR ASSISTENCIAL
 Referência: 000 Carga Horária: 40H
 Un. Adm: (195740) HOSP REGIONAL DE SINOP
 A Partir de: 02/06/2023 Até30/06/2023
 Qtde Plantões: 12

Processo N.: SES-PRO-2023/45506
 Nome: (282993/4) ANA ROSA CAMPOS SOUZA SILVA
 Cargo/Função: (12044) NIVEL MEDIO ADMINISTRATIVO
 Referência: 000 Carga Horária: 40H
 Un. Adm: (195758) HOSP ESTADUAL LOUSITE FERREIRA DA SILVA
 A Partir de: 02/06/2023 Até30/06/2023
 Qtde Plantões: 14

Processo N.: SES-PRO-2023/52101
 Nome: (295724/2) ANALINE RODRIGUES DE SOUZA
 Cargo/Função: (12040) NIVEL AUXILIAR ASSISTENCIAL
 Referência: 000 Carga Horária: 40H
 Un. Adm: (195685) HOSP REGIONAL RONDONOPOLIS IRMA ELZA GIOVANELLA
 A Partir de: 02/07/2023 Até30/07/2023
 Qtde Plantões: 10

Processo N.: SES-PRO-2023/45506
 Nome: (279732/5) ANDERSON BOTELHO
 Cargo/Função: (12044) NIVEL MEDIO ADMINISTRATIVO
 Referência: 000 Carga Horária: 40H
 Un. Adm: (195758) HOSP ESTADUAL LOUSITE FERREIRA DA SILVA
 A Partir de: 01/06/2023 Até29/06/2023
 Qtde Plantões: 14

Processo N.: SES-PRO-2023/45672
 Nome: (294947/2) ANDERSON DE ALMEIDA ESPIRITO SANTO
 Cargo/Função: (12038) NIVEL TECNICO ASSISTENCIAL
 Referência: 000 Carga Horária: 40H
 Un. Adm: (195758) HOSP ESTADUAL LOUSITE FERREIRA DA SILVA
 A Partir de: 02/03/2023 Até30/03/2023
 Qtde Plantões: 13

Processo N.: SES-PRO-2023/48898
 Nome: (296102/3) ANDRE FERNANDES SOUSA
 Cargo/Função: (12046) NIVEL FUNDAMENTAL ADMINISTRATIVO
 Referência: 000 Carga Horária: 40H
 Un. Adm: (195731) HOSP REGIONAL DE ALTA FLORESTA ALBERT SABIN
 A Partir de: 11/03/2023 Até29/03/2023
 Qtde Plantões: 10

Processo N.: SES-PRO-2023/48899
 Nome: (296102/2) ANDRE FERNANDES SOUSA
 Cargo/Função: (12046) NIVEL FUNDAMENTAL ADMINISTRATIVO
 Referência: 000 Carga Horária: 40H
 Un. Adm: (195731) HOSP REGIONAL DE ALTA FLORESTA ALBERT SABIN
 A Partir de: 01/03/2023 Até09/03/2023
 Qtde Plantões: 4

Processo N.: SES-PRO-2023/50896
 Nome: (103788/1) ANDRE LUIS SILVA DO AMARAL
 Cargo/Função: (4912) PROFIS TEC NIV SUPERIOR SERV SAUDE SUS
 Referência: D-005 Carga Horária: 30H
 Un. Adm: (195707) HOSP REGIONAL DOUTOR ANTONIO CARLOS SOUTO FONTES
 A Partir de: 04/07/2023 Até27/07/2023
 Qtde Plantões: 10

Processo N.: SES-PRO-2023/43612
 Nome: (280819/5) ANDREA BATISTA DE ANDRADE
 Cargo/Função: (12036) NIVEL SUPERIOR ASSISTENCIAL
 Referência: 000 Carga Horária: 40H
 Un. Adm: (195707) HOSP REGIONAL DOUTOR ANTONIO CARLOS SOUTO FONTES
 A Partir de: 02/06/2023 Até30/06/2023
 Qtde Plantões: 14

Processo N.: SES-PRO-2023/44273
 Nome: (317531/1) ANDREA FATIMA DA SILVA FORTES
 Cargo/Função: (12038) NIVEL TECNICO ASSISTENCIAL
 Referência: 000 Carga Horária: 40H
 Un. Adm: (195758) HOSP ESTADUAL LOUSITE FERREIRA DA SILVA
 A Partir de: 01/06/2023 Até29/06/2023
 Qtde Plantões: 13

Processo N.: SES-PRO-2023/44273
 Nome: (319760/1) ANDREA SAMPAIO DA SILVA
 Cargo/Função: (12038) NIVEL TECNICO ASSISTENCIAL
 Referência: 000 Carga Horária: 40H
 Un. Adm: (195758) HOSP ESTADUAL LOUSITE FERREIRA DA SILVA
 A Partir de: 01/06/2023 Até29/06/2023
 Qtde Plantões: 14

Processo N.: SES-PRO-2023/50804
 Nome: (281920/4) ANDREIA BATISTA RIBEIRO
 Cargo/Função: (12038) NIVEL TECNICO ASSISTENCIAL
 Referência: 000 Carga Horária: 40H
 Un. Adm: (195707) HOSP REGIONAL DOUTOR ANTONIO CARLOS SOUTO FONTES
 A Partir de: 01/07/2023 Até31/07/2023
 Qtde Plantões: 13

Processo N.: SES-PRO-2023/50804
 Nome: (280554/5) ANDREIA DE ARRUDA VIEIRA
 Cargo/Função: (12038) NIVEL TECNICO ASSISTENCIAL
 Referência: 000 Carga Horária: 40H
 Un. Adm: (195707) HOSP REGIONAL DOUTOR ANTONIO CARLOS SOUTO FONTES
 A Partir de: 01/07/2023 Até31/07/2023
 Qtde Plantões: 14

Processo N.: SES-PRO-2023/44273
 Nome: (300167/2) ANDREIA DE OLIVEIRA
 Cargo/Função: (12038) NIVEL TECNICO ASSISTENCIAL
 Referência: 000 Carga Horária: 40H
 Un. Adm: (195758) HOSP ESTADUAL LOUSITE FERREIRA DA SILVA
 A Partir de: 02/06/2023 Até30/06/2023
 Qtde Plantões: 11

Processo N.: SES-PRO-2023/44273
 Nome: (282137/4) ANDREIA GONCALVES DA COSTA
 Cargo/Função: (12038) NIVEL TECNICO ASSISTENCIAL
 Referência: 000 Carga Horária: 40H
 Un. Adm: (195758) HOSP ESTADUAL LOUSITE FERREIRA DA SILVA
 A Partir de: 02/06/2023 Até30/06/2023
 Qtde Plantões: 12

Processo N.: SES-PRO-2023/51511
 Nome: (304531/2) ANDREIA IMIDIO VIEIRA
 Cargo/Função: (12038) NIVEL TECNICO ASSISTENCIAL
 Referência: 000 Carga Horária: 40H
 Un. Adm: (195685) HOSP REGIONAL RONDONOPOLIS IRMA ELZA GIOVANELLA
 A Partir de: 01/07/2023 Até31/07/2023
 Qtde Plantões: 14

Processo N.: SES-PRO-2023/48497
 Nome: (318266/1) ANDREIA MAIA DOS SANTOS
 Cargo/Função: (12036) NIVEL SUPERIOR ASSISTENCIAL
 Referência: 000 Carga Horária: 40H
 Un. Adm: (195740) HOSP REGIONAL DE SINOP
 A Partir de: 01/06/2023 Até29/06/2023
 Qtde Plantões: 14

Processo N.: SES-PRO-2023/43486
 Nome: (138434/7) ANDREIA MARTINS DA SILVA
 Cargo/Função: (12038) NIVEL TECNICO ASSISTENCIAL
 Referência: 000 Carga Horária: 40H
 Un. Adm: (195707) HOSP REGIONAL DOUTOR ANTONIO CARLOS SOUTO FONTES
 A Partir de: 01/06/2023 Até29/06/2023
 Qtde Plantões: 14

Processo N.: SES-PRO-2023/49100
 Nome: (306032/1) ANDREIA NUNES DA TRINDADE
 Cargo/Função: (12038) NIVEL TECNICO ASSISTENCIAL
 Referência: 000 Carga Horária: 40H
 Un. Adm: (195693) HOSP REGIONAL DE SORRISO
 A Partir de: 01/04/2023 Até06/04/2023
 Qtde Plantões: 4

Processo N.: SES-PRO-2023/49238
 Nome: (306032/2) ANDREIA NUNES DA TRINDADE
 Cargo/Função: (12038) NIVEL TECNICO ASSISTENCIAL
 Referência: 000 Carga Horária: 40H
 Un. Adm: (195693) HOSP REGIONAL DE SORRISO
 A Partir de: 11/04/2023 Até29/04/2023
 Qtde Plantões: 10

Processo N.: SES-PRO-2023/45506
 Nome: (320817/1) ANDREIA REGINA DA LUZ SILVA
 Cargo/Função: (12044) NIVEL MEDIO ADMINISTRATIVO
 Referência: 000 Carga Horária: 40H
 Un. Adm: (195758) HOSP ESTADUAL LOUSITE FERREIRA DA SILVA
 A Partir de: 01/06/2023 Até29/06/2023
 Qtde Plantões: 13

Processo N.: SES-PRO-2023/44273
 Nome: (300336/2) ANDREIA REGINA SANTOS LEITE
 Cargo/Função: (12038) NIVEL TECNICO ASSISTENCIAL
 Referência: 000 Carga Horária: 40H
 Un. Adm: (195758) HOSP ESTADUAL LOUSITE FERREIRA DA SILVA
 A Partir de: 02/06/2023 Até30/06/2023
 Qtde Plantões: 14

Processo N.: SES-PRO-2023/43486
 Nome: (315762/2) ANDRELINA DA SILVA MENDES
 Cargo/Função: (12038) NIVEL TECNICO ASSISTENCIAL
 Referência: 000 Carga Horária: 40H
 Un. Adm: (195707) HOSP REGIONAL DOUTOR ANTONIO CARLOS SOUTO FONTES
 A Partir de: 02/06/2023 Até30/06/2023
 Qtde Plantões: 13

Processo N.: SES-PRO-2023/51149
 Nome: (320965/1) ANDREZA FERREIRA DE PAULA
 Cargo/Função: (12036) NIVEL SUPERIOR ASSISTENCIAL
 Referência: 000 Carga Horária: 40H
 Un. Adm: (195707) HOSP REGIONAL DOUTOR ANTONIO CARLOS SOUTO FONTES
 A Partir de: 03/07/2023 Até28/07/2023
 Qtde Plantões: 12

Processo N.: SES-PRO-2023/50804
 Nome: (281238/4) ANDRIA APARECIDA FLORENCIO BALEEIRO
 Cargo/Função: (12038) NIVEL TECNICO ASSISTENCIAL
 Referência: 000 Carga Horária: 40H
 Un. Adm: (195707) HOSP REGIONAL DOUTOR ANTONIO CARLOS SOUTO FONTES
 A Partir de: 01/07/2023 Até31/07/2023
 Qtde Plantões: 13

Processo N.: SES-PRO-2023/44273
 Nome: (299169/4) ANDRIELE SANTOS DA SILVA
 Cargo/Função: (12038) NIVEL TECNICO ASSISTENCIAL
 Referência: 000 Carga Horária: 40H
 Un. Adm: (195758) HOSP ESTADUAL LOUSITE FERREIRA DA SILVA
 A Partir de: 01/06/2023 Até29/06/2023
 Qtde Plantões: 14

Processo N.: SES-PRO-2023/44273
 Nome: (299905/2) ANGELA GABRIELLY LEMES GIMENES DO NASCIMENTO
 Cargo/Função: (12038) NIVEL TECNICO ASSISTENCIAL
 Referência: 000 Carga Horária: 40H
 Un. Adm: (195758) HOSP ESTADUAL LOUSITE FERREIRA DA SILVA
 A Partir de: 01/06/2023 Até13/06/2023
 Qtde Plantões: 7

Processo N.: SES-PRO-2023/44273
 Nome: (296151/3) ANGELA MARIA DE BRITO CELESTINO
 Cargo/Função: (12038) NIVEL TECNICO ASSISTENCIAL
 Referência: 000 Carga Horária: 40H
 Un. Adm: (195758) HOSP ESTADUAL LOUSITE FERREIRA DA SILVA
 A Partir de: 07/06/2023 Até27/06/2023
 Qtde Plantões: 10

Processo N.: SES-PRO-2023/44273
 Nome: (282991/4) ANGELA MARIA ZORZI
 Cargo/Função: (12038) NIVEL TECNICO ASSISTENCIAL
 Referência: 000 Carga Horária: 40H
 Un. Adm: (195758) HOSP ESTADUAL LOUSITE FERREIRA DA SILVA
 A Partir de: 01/06/2023 Até29/06/2023
 Qtde Plantões: 13

Processo N.: SES-PRO-2023/48497
 Nome: (304515/2) ANGELICA CATRINQUE RODRIGUES
 Cargo/Função: (12036) NIVEL SUPERIOR ASSISTENCIAL
 Referência: 000 Carga Horária: 40H
 Un. Adm: (195740) HOSP REGIONAL DE SINOP
 A Partir de: 01/06/2023 Até29/06/2023
 Qtde Plantões: 13

Processo N.: SES-PRO-2023/48497
 Nome: (307522/2) ANGELICA FERNANDA MARTA
 Cargo/Função: (12036) NIVEL SUPERIOR ASSISTENCIAL
 Referência: 000 Carga Horária: 40H
 Un. Adm: (195740) HOSP REGIONAL DE SINOP
 A Partir de: 02/06/2023 Até30/06/2023
 Qtde Plantões: 13

Processo N.: SES-PRO-2023/43486
 Nome: (316554/2) ANGELUCIA RAMOS
 Cargo/Função: (12038) NIVEL TECNICO ASSISTENCIAL
 Referência: 000 Carga Horária: 40H
 Un. Adm: (195707) HOSP REGIONAL DOUTOR ANTONIO CARLOS SOUTO FONTES
 A Partir de: 02/06/2023 Até30/06/2023
 Qtde Plantões: 13

Processo N.: SES-PRO-2023/50804
 Nome: (280712/5) ANILDA SANTANA DA SILVA MINEIRO
 Cargo/Função: (12038) NIVEL TECNICO ASSISTENCIAL
 Referência: 000 Carga Horária: 40H
 Un. Adm: (195707) HOSP REGIONAL DOUTOR ANTONIO CARLOS SOUTO FONTES
 A Partir de: 02/07/2023 Até30/07/2023
 Qtde Plantões: 13

Processo N.: SES-PRO-2023/43486
 Nome: (315763/1) ANISIO REIS DE PAULA FILHO
 Cargo/Função: (12038) NIVEL TECNICO ASSISTENCIAL
 Referência: 000 Carga Horária: 40H
 Un. Adm: (195707) HOSP REGIONAL DOUTOR ANTONIO CARLOS SOUTO FONTES
 A Partir de: 03/06/2023 Até29/06/2023
 Qtde Plantões: 14

Processo N.: SES-PRO-2023/44273
 Nome: (133178/5) ANTONIA ALVES RIBEIRO DE ALMEIDA
 Cargo/Função: (12038) NIVEL TECNICO ASSISTENCIAL
 Referência: 000 Carga Horária: 40H
 Un. Adm: (195758) HOSP ESTADUAL LOUSITE FERREIRA DA SILVA
 A Partir de: 02/06/2023 Até30/06/2023
 Qtde Plantões: 14

Processo N.: SES-PRO-2023/50804
 Nome: (301113/3) ANTONIA DE OLIVEIRA
 Cargo/Função: (12038) NIVEL TECNICO ASSISTENCIAL
 Referência: 000 Carga Horária: 40H
 Un. Adm: (195707) HOSP REGIONAL DOUTOR ANTONIO CARLOS SOUTO FONTES
 A Partir de: 02/07/2023 Até30/07/2023
 Qtde Plantões: 13

Processo N.: SES-PRO-2023/50804
 Nome: (280593/4) ANTONIO ALVES PEREIRA FILHO
 Cargo/Função: (12038) NIVEL TECNICO ASSISTENCIAL
 Referência: 000 Carga Horária: 40H
 Un. Adm: (195707) HOSP REGIONAL DOUTOR ANTONIO CARLOS SOUTO FONTES
 A Partir de: 13/07/2023 Até31/07/2023
 Qtde Plantões: 9

Processo N.: SES-PRO-2023/50804
 Nome: (281262/5) ANTONIO MARCOS DA SILVA CRUZ
 Cargo/Função: (12038) NIVEL TECNICO ASSISTENCIAL
 Referência: 000 Carga Horária: 40H
 Un. Adm: (195707) HOSP REGIONAL DOUTOR ANTONIO CARLOS SOUTO FONTES
 A Partir de: 02/07/2023 Até30/07/2023
 Qtde Plantões: 13

Processo N.: SES-PRO-2023/49100
 Nome: (305993/1) ANTONIO WEVERTON GOMES ALVES PINTO
 Cargo/Função: (12038) NIVEL TECNICO ASSISTENCIAL
 Referência: 000 Carga Horária: 40H
 Un. Adm: (195693) HOSP REGIONAL DE SORRISO
 A Partir de: 02/04/2023 Até08/04/2023
 Qtde Plantões: 2

Processo N.: SES-PRO-2023/49238

Nome: (305993/2) ANTONIO WEVERTON GOMES ALVES PINTO
 Cargo/Função: (12038) NIVEL TECNICO ASSISTENCIAL
 Referência: 000 Carga Horária: 40H
 Un. Adm: (195693) HOSP REGIONAL DE SORRISO
 A Partir de: 10/04/2023 Até30/04/2023
 Qtde Plantões: 10

Processo N.: SES-PRO-2023/50804

Nome: (297129/3) APARECIDA DA SILVA
 Cargo/Função: (12038) NIVEL TECNICO ASSISTENCIAL
 Referência: 000 Carga Horária: 40H
 Un. Adm: (195707) HOSP REGIONAL DOUTOR ANTONIO
CARLOS SOUTO FONTES
 A Partir de: 01/07/2023 Até29/07/2023
 Qtde Plantões: 13

Processo N.: SES-PRO-2023/50804

Nome: (301128/3) APARECIDA NUNES DOS SANTOS
 Cargo/Função: (12038) NIVEL TECNICO ASSISTENCIAL
 Referência: 000 Carga Horária: 40H
 Un. Adm: (195707) HOSP REGIONAL DOUTOR ANTONIO
CARLOS SOUTO FONTES
 A Partir de: 01/07/2023 Até27/07/2023
 Qtde Plantões: 14

Processo N.: SES-PRO-2023/50804

Nome: (280561/5) APARECIDA PENHA SOUZA CODECO
 Cargo/Função: (12038) NIVEL TECNICO ASSISTENCIAL
 Referência: 000 Carga Horária: 40H
 Un. Adm: (195707) HOSP REGIONAL DOUTOR ANTONIO
CARLOS SOUTO FONTES
 A Partir de: 01/07/2023 Até31/07/2023
 Qtde Plantões: 14

Processo N.: SES-PRO-2023/50954

Nome: (94651/1) ARACI DA SILVA PEREIRA
 Cargo/Função: (4946) PROFIS TEC NIV MEDIO SERV SAUDE
SUS
 Referência: D-008 Carga Horária: 40H
 Un. Adm: (195707) HOSP REGIONAL DOUTOR ANTONIO
CARLOS SOUTO FONTES
 A Partir de: 01/07/2023 Até31/07/2023
 Qtde Plantões: 14

Processo N.: SES-PRO-2023/43486

Nome: (301119/5) ARENILZA DA GUIA RIBEIRO FEITOSA DA SILVA
 Cargo/Função: (12038) NIVEL TECNICO ASSISTENCIAL
 Referência: 000 Carga Horária: 40H
 Un. Adm: (195707) HOSP REGIONAL DOUTOR ANTONIO
CARLOS SOUTO FONTES
 A Partir de: 02/06/2023 Até28/06/2023
 Qtde Plantões: 14

Processo N.: SES-PRO-2023/50804

Nome: (281036/5) ARIANE DA SILVA
 Cargo/Função: (12038) NIVEL TECNICO ASSISTENCIAL
 Referência: 000 Carga Horária: 40H
 Un. Adm: (195707) HOSP REGIONAL DOUTOR ANTONIO
CARLOS SOUTO FONTES
 A Partir de: 02/07/2023 Até26/07/2023
 Qtde Plantões: 13

Processo N.: SES-PRO-2023/48497

Nome: (296942/2) ARIELA ALVES DA SILVA
 Cargo/Função: (12036) NIVEL SUPERIOR ASSISTENCIAL
 Referência: 000 Carga Horária: 40H
 Un. Adm: (195740) HOSP REGIONAL DE SINOP
 A Partir de: 03/06/2023 Até30/06/2023
 Qtde Plantões: 14

Processo N.: SES-PRO-2023/50804

Nome: (280914/3) ARIONE DA SILVA
 Cargo/Função: (12038) NIVEL TECNICO ASSISTENCIAL
 Referência: 000 Carga Horária: 40H
 Un. Adm: (195707) HOSP REGIONAL DOUTOR ANTONIO
CARLOS SOUTO FONTES
 A Partir de: 01/07/2023 Até31/07/2023
 Qtde Plantões: 14

Processo N.: SES-PRO-2023/50954

Nome: (95520/1) ARISTEU APARECIDO DOS SANTOS
 Cargo/Função: (4946) PROFIS TEC NIV MEDIO SERV SAUDE
SUS
 Referência: D-008 Carga Horária: 40H
 Un. Adm: (195707) HOSP REGIONAL DOUTOR ANTONIO
CARLOS SOUTO FONTES
 A Partir de: 02/07/2023 Até30/07/2023
 Qtde Plantões: 13

Processo N.: SES-PRO-2023/43486

Nome: (315764/2) AURIZETH SEBASTIAO DE OLIVEIRA JUNIOR
 Cargo/Função: (12038) NIVEL TECNICO ASSISTENCIAL
 Referência: 000 Carga Horária: 40H
 Un. Adm: (195707) HOSP REGIONAL DOUTOR ANTONIO
CARLOS SOUTO FONTES
 A Partir de: 02/06/2023 Até30/06/2023
 Qtde Plantões: 13

Processo N.: SES-PRO-2023/50954

Nome: (94419/1) AVELINO DA SILVA
 Cargo/Função: (4946) PROFIS TEC NIV MEDIO SERV SAUDE
SUS
 Referência: D-008 Carga Horária: 40H
 Un. Adm: (195707) HOSP REGIONAL DOUTOR ANTONIO
CARLOS SOUTO FONTES
 A Partir de: 01/07/2023 Até31/07/2023
 Qtde Plantões: 14

Processo N.: SES-PRO-2023/43486

Nome: (315588/2) BARBARA LARA FLORES
 Cargo/Função: (12036) NIVEL SUPERIOR ASSISTENCIAL
 Referência: 000 Carga Horária: 40H
 Un. Adm: (195707) HOSP REGIONAL DOUTOR ANTONIO
CARLOS SOUTO FONTES
 A Partir de: 01/06/2023 Até29/06/2023
 Qtde Plantões: 13

Processo N.: SES-PRO-2023/54125

Nome: (107282/1) BARSANULFO BENICIO DE PAULA
 Cargo/Função: (4946) PROFIS TEC NIV MEDIO SERV SAUDE
SUS
 Referência: D-007 Carga Horária: 40H
 Un. Adm: (195707) HOSP REGIONAL DOUTOR ANTONIO
CARLOS SOUTO FONTES
 A Partir de: 03/07/2023 Até16/07/2023
 Qtde Plantões: 7

Processo N.: SES-PRO-2023/43486

Nome: (300289/2) BASILIO RODRIGUES LEITE
 Cargo/Função: (12038) NIVEL TECNICO ASSISTENCIAL
 Referência: 000 Carga Horária: 40H
 Un. Adm: (195707) HOSP REGIONAL DOUTOR ANTONIO
CARLOS SOUTO FONTES
 A Partir de: 02/06/2023 Até28/06/2023
 Qtde Plantões: 12

Processo N.: SES-PRO-2023/48497

Nome: (316453/1) BEATRIZ CRISTINA ANTUNES VIEIRA
 Cargo/Função: (12036) NIVEL SUPERIOR ASSISTENCIAL
 Referência: 000 Carga Horária: 40H
 Un. Adm: (195740) HOSP REGIONAL DE SINOP
 A Partir de: 01/06/2023 Até29/06/2023
 Qtde Plantões: 14

Processo N.: SES-PRO-2023/52933

Nome: (208820/2) BENEDITO RAMOS NUNES
 Cargo/Função: (12036) NIVEL SUPERIOR ASSISTENCIAL
 Referência: 000 Carga Horária: 40H
 Un. Adm: (197254) COORD DA UNIDADE III
 A Partir de: 02/06/2023 Até30/06/2023
 Qtde Plantões: 13

Processo N.: SES-PRO-2023/47106

Nome: (282253/4) BENEDITO ROMAO DA SILVA
 Cargo/Função: (12050) NIVEL FUNDAMENTAL
 Referência: 000 Carga Horária: 40H
 Un. Adm: (195758) HOSP ESTADUAL LOUSITE FERREIRA DA SILVA
 A Partir de: 02/05/2023 Até30/05/2023
 Qtde Plantões: 14

Processo N.: SES-PRO-2023/43486

Nome: (315606/1) BENICIO ALMEIDA RESENDE DE SALES
 Cargo/Função: (12036) NIVEL SUPERIOR ASSISTENCIAL
 Referência: 000 Carga Horária: 40H
 Un. Adm: (195707) HOSP REGIONAL DOUTOR ANTONIO
CARLOS SOUTO FONTES
 A Partir de: 01/06/2023 Até29/06/2023
 Qtde Plantões: 13

Processo N.: SES-PRO-2023/50904
 Nome: (74965/3) BENTA APARECIDA DOS SANTOS
 Cargo/Função: (4946) PROFIS TEC NIV MEDIO SERV SAUDE
 SUS
 Referência: D-008 Carga Horária: 40H
 Un. Adm: (195707) HOSP REGIONAL DOUTOR ANTONIO
 CARLOS SOUTO FONTES
 A Partir de: 02/07/2023 Até30/07/2023
 Qtde Plantões: 9

Processo N.: SES-PRO-2023/44273
 Nome: (319676/1) BERNADETH SANTANA DA COSTA SOUZA
 Cargo/Função: (12038) NIVEL TECNICO ASSISTENCIAL
 Referência: 000 Carga Horária: 40H
 Un. Adm: (195758) HOSP ESTADUAL LOUSITE FERREIRA DA
 SILVA
 A Partir de: 02/06/2023 Até30/06/2023
 Qtde Plantões: 14

Processo N.: SES-PRO-2023/50804
 Nome: (326875/1) BRENDA LETICIA DE SOUZA
 Cargo/Função: (12038) NIVEL TECNICO ASSISTENCIAL
 Referência: 000 Carga Horária: 40H
 Un. Adm: (195707) HOSP REGIONAL DOUTOR ANTONIO
 CARLOS SOUTO FONTES
 A Partir de: 01/07/2023 Até31/07/2023
 Qtde Plantões: 14

Processo N.: SES-PRO-2023/52799
 Nome: (326875/1) BRENDA LETICIA DE SOUZA
 Cargo/Função: (12038) NIVEL TECNICO ASSISTENCIAL
 Referência: 000 Carga Horária: 40H
 Un. Adm: (195707) HOSP REGIONAL DOUTOR ANTONIO
 CARLOS SOUTO FONTES
 A Partir de: 02/05/2023 Até30/05/2023
 Qtde Plantões: 14

Processo N.: SES-PRO-2023/43486
 Nome: (278298/4) BRUNA DE OLIVEIRA MAGALHAES
 Cargo/Função: (12038) NIVEL TECNICO ASSISTENCIAL
 Referência: 000 Carga Horária: 40H
 Un. Adm: (195707) HOSP REGIONAL DOUTOR ANTONIO
 CARLOS SOUTO FONTES
 A Partir de: 01/06/2023 Até27/06/2023
 Qtde Plantões: 12

Processo N.: SES-PRO-2023/44273
 Nome: (299856/3) BRUNA FERNANDES CORDEIRO
 Cargo/Função: (12038) NIVEL TECNICO ASSISTENCIAL
 Referência: 000 Carga Horária: 40H
 Un. Adm: (195758) HOSP ESTADUAL LOUSITE FERREIRA DA
 SILVA
 A Partir de: 01/06/2023 Até29/06/2023
 Qtde Plantões: 14

Processo N.: SES-PRO-2023/43612
 Nome: (297083/3) BRUNA FERREIRA HURTADO SILVA
 Cargo/Função: (12036) NIVEL SUPERIOR ASSISTENCIAL
 Referência: 000 Carga Horária: 40H
 Un. Adm: (195707) HOSP REGIONAL DOUTOR ANTONIO
 CARLOS SOUTO FONTES
 A Partir de: 02/06/2023 Até30/06/2023
 Qtde Plantões: 12

Processo N.: SES-PRO-2023/50804
 Nome: (280565/3) BRUNA LETICIA MONTEIRO
 Cargo/Função: (12038) NIVEL TECNICO ASSISTENCIAL
 Referência: 000 Carga Horária: 40H
 Un. Adm: (195707) HOSP REGIONAL DOUTOR ANTONIO
 CARLOS SOUTO FONTES
 A Partir de: 02/07/2023 Até29/07/2023
 Qtde Plantões: 13

Processo N.: SES-PRO-2023/44001
 Nome: (296796/3) BRUNO BINSFELD
 Cargo/Função: (12044) NIVEL MEDIO ADMINISTRATIVO
 Referência: 000 Carga Horária: 40H
 Un. Adm: (195693) HOSP REGIONAL DE SORRISO
 A Partir de: 03/06/2023 Até24/06/2023
 Qtde Plantões: 3

Processo N.: SES-PRO-2023/48497
 Nome: (296943/2) BRUNO EDUARDO DE MATOS BOTOF
 Cargo/Função: (12036) NIVEL SUPERIOR ASSISTENCIAL
 Referência: 000 Carga Horária: 40H
 Un. Adm: (195740) HOSP REGIONAL DE SINOP
 A Partir de: 02/06/2023 Até28/06/2023
 Qtde Plantões: 12

Processo N.: SES-PRO-2023/48497
 Nome: (320992/1) CAMILA DE ARAUJO BATISTA
 Cargo/Função: (12036) NIVEL SUPERIOR ASSISTENCIAL
 Referência: 000 Carga Horária: 40H
 Un. Adm: (195740) HOSP REGIONAL DE SINOP
 A Partir de: 01/06/2023 Até30/06/2023
 Qtde Plantões: 11

Processo N.: SES-PRO-2023/43612
 Nome: (301046/2) CAMILA JULIANA SOUZA DOS REIS
 Cargo/Função: (12036) NIVEL SUPERIOR ASSISTENCIAL
 Referência: 000 Carga Horária: 40H
 Un. Adm: (195707) HOSP REGIONAL DOUTOR ANTONIO
 CARLOS SOUTO FONTES
 A Partir de: 02/06/2023 Até30/06/2023
 Qtde Plantões: 13

Processo N.: SES-PRO-2023/44273
 Nome: (299323/3) CAMILA MELQUIADES DOS SANTOS
 Cargo/Função: (12038) NIVEL TECNICO ASSISTENCIAL
 Referência: 000 Carga Horária: 40H
 Un. Adm: (195758) HOSP ESTADUAL LOUSITE FERREIRA DA
 SILVA
 A Partir de: 02/06/2023 Até30/06/2023
 Qtde Plantões: 14

Processo N.: SES-PRO-2023/50874
 Nome: (63805/1) CAMILO AUGUSTO GATTASS COSTA
 Cargo/Função: (4912) PROFIS TEC NIV SUPERIOR SERV SAUDE
 SUS
 Referência: D-010 Carga Horária: 30H
 Un. Adm: (195707) HOSP REGIONAL DOUTOR ANTONIO
 CARLOS SOUTO FONTES
 A Partir de: 02/07/2023 Até28/07/2023
 Qtde Plantões: 9

Processo N.: SES-PRO-2023/48497
 Nome: (306462/2) CARLA ADRIANE PERINI
 Cargo/Função: (12036) NIVEL SUPERIOR ASSISTENCIAL
 Referência: 000 Carga Horária: 40H
 Un. Adm: (195740) HOSP REGIONAL DE SINOP
 A Partir de: 02/06/2023 Até30/06/2023
 Qtde Plantões: 14

Processo N.: SES-PRO-2023/43486
 Nome: (287879/2) CARLA FATIMA GOMES
 Cargo/Função: (12038) NIVEL TECNICO ASSISTENCIAL
 Referência: 000 Carga Horária: 40H
 Un. Adm: (195707) HOSP REGIONAL DOUTOR ANTONIO
 CARLOS SOUTO FONTES
 A Partir de: 02/06/2023 Até30/06/2023
 Qtde Plantões: 12

Processo N.: SES-PRO-2023/51150
 Nome: (103664/2) CARLENI APARECIDA DE SOUSA
 Cargo/Função: (4946) PROFIS TEC NIV MEDIO SERV SAUDE
 SUS
 Referência: D-007 Carga Horária: 40H
 Un. Adm: (195685) HOSP REGIONAL RONDONOPOLIS IRMA
 ELZA GIOVANELLA
 A Partir de: 01/07/2023 Até11/07/2023
 Qtde Plantões: 7

Processo N.: SES-PRO-2023/49081
 Nome: (329390/1) CARLOS EDUARDO DE MIRANDA COENE
 Cargo/Função: (12046) NIVEL FUNDAMENTAL ADMINISTRATIVO
 Referência: 000 Carga Horária: 40H
 Un. Adm: (224278) SUP ADMINISTRATIVA E FINANCEIRA
 A Partir de: 04/07/2023 Até30/07/2023
 Qtde Plantões: 14

Processo N.: SES-PRO-2023/50804
 Nome: (326418/1) CARMELITA DA SILVA TOMICHA ROMAO
 Cargo/Função: (12038) NIVEL TECNICO ASSISTENCIAL
 Referência: 000 Carga Horária: 40H
 Un. Adm: (195707) HOSP REGIONAL DOUTOR ANTONIO
 CARLOS SOUTO FONTES
 A Partir de: 01/07/2023 Até27/07/2023
 Qtde Plantões: 14

Processo N.: SES-PRO-2023/50954
 Nome: (118383/1) CARMEM APARECIDA SILVA
 Cargo/Função: (4946) PROFIS TEC NIV MEDIO SERV SAUDE
 SUS
 Referência: D-007 Carga Horária: 40H
 Un. Adm: (195707) HOSP REGIONAL DOUTOR ANTONIO
 CARLOS SOUTO FONTES
 A Partir de: 02/07/2023 Até30/07/2023
 Qtde Plantões: 13

Processo N.: SES-PRO-2023/50804
 Nome: (280909/4) CARMEM SILVA DE ARRUDA
 Cargo/Função: (12038) NIVEL TECNICO ASSISTENCIAL
 Referência: 000 Carga Horária: 40H
 Un. Adm: (195707) HOSP REGIONAL DOUTOR ANTONIO
CARLOS SOUTO FONTES
 A Partir de: 01/07/2023 Até31/07/2023
 Qtde Plantões: 14

Processo N.: SES-PRO-2023/44273
 Nome: (300165/2) CAROLINA VIEIRA RODRIGUES DA SILVA
 Cargo/Função: (12038) NIVEL TECNICO ASSISTENCIAL
 Referência: 000 Carga Horária: 40H
 Un. Adm: (195758) HOSP ESTADUAL LOUSITE FERREIRA DA
SILVA
 A Partir de: 01/06/2023 Até29/06/2023
 Qtde Plantões: 14

Processo N.: SES-PRO-2023/43468
 Nome: (315525/1) CAROLINE VICENSSOTT DOS SANTOS
 Cargo/Função: (12036) NIVEL SUPERIOR ASSISTENCIAL
 Referência: 000 Carga Horária: 40H
 Un. Adm: (195707) HOSP REGIONAL DOUTOR ANTONIO
CARLOS SOUTO FONTES
 A Partir de: 02/06/2023 Até28/06/2023
 Qtde Plantões: 13

Processo N.: SES-PRO-2023/43486
 Nome: (315725/1) CASSIA RAFAELA SOUZA DA SILVA
 Cargo/Função: (12038) NIVEL TECNICO ASSISTENCIAL
 Referência: 000 Carga Horária: 40H
 Un. Adm: (195707) HOSP REGIONAL DOUTOR ANTONIO
CARLOS SOUTO FONTES
 A Partir de: 02/06/2023 Até30/06/2023
 Qtde Plantões: 14

Processo N.: SES-PRO-2023/50954
 Nome: (50562/3) CATARINO FELIX DE OLIVEIRA
 Cargo/Função: (4946) PROFIS TEC NIV MEDIO SERV SAUDE
SUS
 Referência: D-008 Carga Horária: 40H
 Un. Adm: (195707) HOSP REGIONAL DOUTOR ANTONIO
CARLOS SOUTO FONTES
 A Partir de: 02/07/2023 Até30/07/2023
 Qtde Plantões: 14

Processo N.: SES-PRO-2023/50804
 Nome: (282201/4) CECILIA SILE JUSTINIANO
 Cargo/Função: (12038) NIVEL TECNICO ASSISTENCIAL
 Referência: 000 Carga Horária: 40H
 Un. Adm: (195707) HOSP REGIONAL DOUTOR ANTONIO
CARLOS SOUTO FONTES
 A Partir de: 01/07/2023 Até31/07/2023
 Qtde Plantões: 14

Processo N.: SES-PRO-2023/50804
 Nome: (280594/5) CEILA MARIA MENDES
 Cargo/Função: (12038) NIVEL TECNICO ASSISTENCIAL
 Referência: 000 Carga Horária: 40H
 Un. Adm: (195707) HOSP REGIONAL DOUTOR ANTONIO
CARLOS SOUTO FONTES
 A Partir de: 02/07/2023 Até30/07/2023
 Qtde Plantões: 13

Processo N.: SES-PRO-2023/43231
 Nome: (86011/3) CELIA CRISTINA DE CAMPOS SANTANA DE
CARVALHO
 Cargo/Função: (4946) PROFIS TEC NIV MEDIO SERV SAUDE
SUS
 Referência: D-008 Carga Horária: 40H
 Un. Adm: (195707) HOSP REGIONAL DOUTOR ANTONIO
CARLOS SOUTO FONTES
 A Partir de: 02/06/2023 Até30/06/2023
 Qtde Plantões: 12

Processo N.: SES-PRO-2023/50952
 Nome: (86011/3) CELIA CRISTINA DE CAMPOS SANTANA DE
CARVALHO
 Cargo/Função: (4946) PROFIS TEC NIV MEDIO SERV SAUDE
SUS
 Referência: D-008 Carga Horária: 40H
 Un. Adm: (195707) HOSP REGIONAL DOUTOR ANTONIO
CARLOS SOUTO FONTES
 A Partir de: 01/07/2023 Até10/07/2023
 Qtde Plantões: 5

Processo N.: SES-PRO-2023/50804
 Nome: (214884/5) CELIA MARIA DE SOUZA
 Cargo/Função: (12038) NIVEL TECNICO ASSISTENCIAL
 Referência: 000 Carga Horária: 40H
 Un. Adm: (195707) HOSP REGIONAL DOUTOR ANTONIO
CARLOS SOUTO FONTES
 A Partir de: 03/07/2023 Até31/07/2023
 Qtde Plantões: 14

Processo N.: SES-PRO-2023/53169
 Nome: (214884/4) CELIA MARIA DE SOUZA
 Cargo/Função: (12038) NIVEL TECNICO ASSISTENCIAL
 Referência: 000 Carga Horária: 40H
 Un. Adm: (195707) HOSP REGIONAL DOUTOR ANTONIO
CARLOS SOUTO FONTES
 A Partir de: 01/05/2023 Até23/05/2023
 Qtde Plantões: 11

Processo N.: SES-PRO-2023/48497
 Nome: (296945/2) CELIA MARIA DOS SANTOS
 Cargo/Função: (12036) NIVEL SUPERIOR ASSISTENCIAL
 Referência: 000 Carga Horária: 40H
 Un. Adm: (195740) HOSP REGIONAL DE SINOP
CARLOS SOUTO FONTES
 A Partir de: 01/06/2023 Até29/06/2023
 Qtde Plantões: 14

Processo N.: SES-PRO-2023/50804
 Nome: (126126/5) CELIA PRIMO DA CUNHA DE LOURDES
 Cargo/Função: (12038) NIVEL TECNICO ASSISTENCIAL
 Referência: 000 Carga Horária: 40H
 Un. Adm: (195707) HOSP REGIONAL DOUTOR ANTONIO
CARLOS SOUTO FONTES
 A Partir de: 01/07/2023 Até25/07/2023
 Qtde Plantões: 12

Processo N.: SES-PRO-2023/53169
 Nome: (126126/5) CELIA PRIMO DA CUNHA DE LOURDES
 Cargo/Função: (12038) NIVEL TECNICO ASSISTENCIAL
 Referência: 000 Carga Horária: 40H
 Un. Adm: (195707) HOSP REGIONAL DOUTOR ANTONIO
CARLOS SOUTO FONTES
 A Partir de: 02/05/2023 Até29/05/2023
 Qtde Plantões: 13

Processo N.: SES-PRO-2023/50954
 Nome: (120654/1) CELIA REGINA GRANELLA
 Cargo/Função: (4946) PROFIS TEC NIV MEDIO SERV SAUDE
SUS
 Referência: D-007 Carga Horária: 40H
 Un. Adm: (195707) HOSP REGIONAL DOUTOR ANTONIO
CARLOS SOUTO FONTES
 A Partir de: 02/07/2023 Até30/07/2023
 Qtde Plantões: 14

Processo N.: SES-PRO-2023/48497
 Nome: (296952/3) CELSA SERAFIM DA SILVA SILVEIRA
 Cargo/Função: (12036) NIVEL SUPERIOR ASSISTENCIAL
 Referência: 000 Carga Horária: 40H
 Un. Adm: (195740) HOSP REGIONAL DE SINOP
CARLOS SOUTO FONTES
 A Partir de: 02/06/2023 Até30/06/2023
 Qtde Plantões: 13

Processo N.: SES-PRO-2023/50804
 Nome: (280555/5) CELSO DA SILVA NUNES
 Cargo/Função: (12038) NIVEL TECNICO ASSISTENCIAL
 Referência: 000 Carga Horária: 40H
 Un. Adm: (195707) HOSP REGIONAL DOUTOR ANTONIO
CARLOS SOUTO FONTES
 A Partir de: 02/07/2023 Até30/07/2023
 Qtde Plantões: 13

Processo N.: SES-PRO-2023/43486
 Nome: (280760/4) CELYMARA DA SILVA RODRIGUES
 Cargo/Função: (12038) NIVEL TECNICO ASSISTENCIAL
 Referência: 000 Carga Horária: 40H
 Un. Adm: (195707) HOSP REGIONAL DOUTOR ANTONIO
CARLOS SOUTO FONTES
 A Partir de: 01/06/2023 Até29/06/2023
 Qtde Plantões: 13

Processo N.: SES-PRO-2023/51522
 Nome: (114545/5) CESAR DE OLIVEIRA MODOLON
 Cargo/Função: (12038) NIVEL TECNICO ASSISTENCIAL
 Referência: 000 Carga Horária: 40H
 Un. Adm: (195685) HOSP REGIONAL RONDONOPOLIS IRMA
ELZA GIOVANELLA
 A Partir de: 02/07/2023 Até30/07/2023
 Qtde Plantões: 14

Processo N.: SES-PRO-2023/44273
Nome: (297144/2) CILENE MARIA DA SILVA
Cargo/Função: (12038) NIVEL TECNICO ASSISTENCIAL
Referência: 000 Carga Horária: 40H
Un. Adm: (195758) HOSP ESTADUAL LOUSITE FERREIRA DA SILVA
A Partir de: 02/06/2023 Até30/06/2023
Qtde Plantões: 13

Processo N.: SES-PRO-2023/50804
Nome: (280556/4) CINTHIA HELENA SANTOS MUNIZ
Cargo/Função: (12038) NIVEL TECNICO ASSISTENCIAL
Referência: 000 Carga Horária: 40H
Un. Adm: (195707) HOSP REGIONAL DOUTOR ANTONIO CARLOS SOUTO FONTES
A Partir de: 01/07/2023 Até31/07/2023
Qtde Plantões: 14

Processo N.: SES-PRO-2023/50871
Nome: (59295/4) CIRCA PRATES MACEDO
Cargo/Função: (4989) PROFIS APOIO SERV SAUDE SUS
Referência: D-008 Carga Horária: 40H
Un. Adm: (195707) HOSP REGIONAL DOUTOR ANTONIO CARLOS SOUTO FONTES
A Partir de: 02/07/2023 Até30/07/2023
Qtde Plantões: 14

Processo N.: SES-PRO-2023/43486
Nome: (300382/3) CLARICE MAMEDES GARCIA
Cargo/Função: (12038) NIVEL TECNICO ASSISTENCIAL
Referência: 000 Carga Horária: 40H
Un. Adm: (195707) HOSP REGIONAL DOUTOR ANTONIO CARLOS SOUTO FONTES
A Partir de: 01/06/2023 Até29/06/2023
Qtde Plantões: 13

Processo N.: SES-PRO-2023/44273
Nome: (281598/4) CLAUDIA APARECIDA BISPO MERGAR
Cargo/Função: (12038) NIVEL TECNICO ASSISTENCIAL
Referência: 000 Carga Horária: 40H
Un. Adm: (195758) HOSP ESTADUAL LOUSITE FERREIRA DA SILVA
A Partir de: 02/06/2023 Até30/06/2023
Qtde Plantões: 13

Processo N.: SES-PRO-2023/44273
Nome: (282187/3) CLAUDIA APARECIDA DA SILVA
Cargo/Função: (12038) NIVEL TECNICO ASSISTENCIAL
Referência: 000 Carga Horária: 40H
Un. Adm: (195758) HOSP ESTADUAL LOUSITE FERREIRA DA SILVA
A Partir de: 01/06/2023 Até29/06/2023
Qtde Plantões: 14

Processo N.: SES-PRO-2023/43486
Nome: (301161/2) CLAUDIA CRISTINA SCARPASSE
Cargo/Função: (12038) NIVEL TECNICO ASSISTENCIAL
Referência: 000 Carga Horária: 40H
Un. Adm: (195707) HOSP REGIONAL DOUTOR ANTONIO CARLOS SOUTO FONTES
A Partir de: 02/06/2023 Até28/06/2023
Qtde Plantões: 12

Processo N.: SES-PRO-2023/43486
Nome: (302716/2) CLAUDIA DE LIMA SILVA
Cargo/Função: (12038) NIVEL TECNICO ASSISTENCIAL
Referência: 000 Carga Horária: 40H
Un. Adm: (195707) HOSP REGIONAL DOUTOR ANTONIO CARLOS SOUTO FONTES
A Partir de: 01/06/2023 Até29/06/2023
Qtde Plantões: 13

Processo N.: SES-PRO-2023/50879
Nome: (96104/3) CLAUDIA MARIA DIAS MOREIRA
Cargo/Função: (4912) PROFIS TEC NIV SUPERIOR SERV SAUDE SUS
Referência: D-007 Carga Horária: 40H
Un. Adm: (195707) HOSP REGIONAL DOUTOR ANTONIO CARLOS SOUTO FONTES
A Partir de: 01/07/2023 Até30/07/2023
Qtde Plantões: 13

Processo N.: SES-PRO-2023/44273
Nome: (322282/1) CLAUDIA MARTINS
Cargo/Função: (12038) NIVEL TECNICO ASSISTENCIAL
Referência: 000 Carga Horária: 40H
Un. Adm: (195758) HOSP ESTADUAL LOUSITE FERREIRA DA SILVA
A Partir de: 01/06/2023 Até29/06/2023
Qtde Plantões: 13

Processo N.: SES-PRO-2023/43612
Nome: (297194/2) CLAUDIANE ESTEVAM MENDES
Cargo/Função: (12036) NIVEL SUPERIOR ASSISTENCIAL
Referência: 000 Carga Horária: 40H
Un. Adm: (195707) HOSP REGIONAL DOUTOR ANTONIO CARLOS SOUTO FONTES
A Partir de: 01/06/2023 Até29/06/2023
Qtde Plantões: 11

Processo N.: SES-PRO-2023/43231
Nome: (94455/1) CLAUDINEIA DE LIMA PINTO
Cargo/Função: (4946) PROFIS TEC NIV MEDIO SERV SAUDE SUS
Referência: D-008 Carga Horária: 40H
Un. Adm: (195707) HOSP REGIONAL DOUTOR ANTONIO CARLOS SOUTO FONTES
A Partir de: 02/06/2023 Até30/06/2023
Qtde Plantões: 13

Processo N.: SES-PRO-2023/50952
Nome: (94455/1) CLAUDINEIA DE LIMA PINTO
Cargo/Função: (4946) PROFIS TEC NIV MEDIO SERV SAUDE SUS
Referência: D-008 Carga Horária: 40H
Un. Adm: (195707) HOSP REGIONAL DOUTOR ANTONIO CARLOS SOUTO FONTES
A Partir de: 04/07/2023 Até30/07/2023
Qtde Plantões: 13

Processo N.: SES-PRO-2023/50804
Nome: (299817/3) CLAUDIO GOMES SANTANA JUNIOR
Cargo/Função: (12038) NIVEL TECNICO ASSISTENCIAL
Referência: 000 Carga Horária: 40H
Un. Adm: (195707) HOSP REGIONAL DOUTOR ANTONIO CARLOS SOUTO FONTES
A Partir de: 01/07/2023 Até31/07/2023
Qtde Plantões: 14

Processo N.: SES-PRO-2023/44273
Nome: (319350/1) CLEIDE DA SILVA MENDES
Cargo/Função: (12038) NIVEL TECNICO ASSISTENCIAL
Referência: 000 Carga Horária: 40H
Un. Adm: (195758) HOSP ESTADUAL LOUSITE FERREIRA DA SILVA
A Partir de: 06/06/2023 Até30/06/2023
Qtde Plantões: 11

Processo N.: SES-PRO-2023/50332
Nome: (77705/3) CLEIDI JANETE HAMERSKI
Cargo/Função: (12044) NIVEL MEDIO ADMINISTRATIVO
Referência: 000 Carga Horária: 40H
Un. Adm: (195740) HOSP REGIONAL DE SINOP
A Partir de: 02/03/2023 Até30/03/2023
Qtde Plantões: 14

Processo N.: SES-PRO-2023/50804
Nome: (282243/4) CLEIDIANE BATISTA SILVA
Cargo/Função: (12038) NIVEL TECNICO ASSISTENCIAL
Referência: 000 Carga Horária: 40H
Un. Adm: (195707) HOSP REGIONAL DOUTOR ANTONIO CARLOS SOUTO FONTES
A Partir de: 01/07/2023 Até31/07/2023
Qtde Plantões: 13

Processo N.: SES-PRO-2023/45506
Nome: (326569/1) CLEIDIANE CRISTINA DE LIMA
Cargo/Função: (12044) NIVEL MEDIO ADMINISTRATIVO
Referência: 000 Carga Horária: 40H
Un. Adm: (195758) HOSP ESTADUAL LOUSITE FERREIRA DA SILVA
A Partir de: 02/06/2023 Até30/06/2023
Qtde Plantões: 14

Processo N.: SES-PRO-2023/50804
 Nome: (327914/1) CLEIDIANE DE FARIA DA SILVA
 Cargo/Função: (12038) NIVEL TECNICO ASSISTENCIAL
 Referência: 000 Carga Horária: 40H
 Un. Adm: (195707) HOSP REGIONAL DOUTOR ANTONIO
CARLOS SOUTO FONTES
 A Partir de: 01/07/2023 Até29/07/2023
 Qtde Plantões: 13

Processo N.: SES-PRO-2023/48497
 Nome: (292272/3) CLEIDIANE OLIVEIRA DA FONSECA
 Cargo/Função: (12036) NIVEL SUPERIOR ASSISTENCIAL
 Referência: 000 Carga Horária: 40H
 Un. Adm: (195740) HOSP REGIONAL DE SINOP
 A Partir de: 01/06/2023 Até29/06/2023
 Qtde Plantões: 14

Processo N.: SES-PRO-2023/48497
 Nome: (297039/3) CLEIDIANE SILVA DE SOUSA
 Cargo/Função: (12036) NIVEL SUPERIOR ASSISTENCIAL
 Referência: 000 Carga Horária: 40H
 Un. Adm: (195740) HOSP REGIONAL DE SINOP
 A Partir de: 20/06/2023 Até30/06/2023
 Qtde Plantões: 6

Processo N.: SES-PRO-2023/50154
 Nome: (294760/3) CLEITON RAFAEL MACARI
 Cargo/Função: (12042) NIVEL SUPERIOR ADMINISTRATIVO
 Referência: 000 Carga Horária: 40H
 Un. Adm: (195715) HOSP REGIONAL DE COLIDER
 A Partir de: 04/06/2023 Até30/06/2023
 Qtde Plantões: 13

Processo N.: SES-PRO-2023/43486
 Nome: (315767/1) CLELIA HURTADO DA CUNHA
 Cargo/Função: (12038) NIVEL TECNICO ASSISTENCIAL
 Referência: 000 Carga Horária: 40H
 Un. Adm: (195707) HOSP REGIONAL DOUTOR ANTONIO
CARLOS SOUTO FONTES
 A Partir de: 01/06/2023 Até29/06/2023
 Qtde Plantões: 14

Processo N.: SES-PRO-2023/44273
 Nome: (281576/2) CLEONICE DE SOUZA SILVA
 Cargo/Função: (12038) NIVEL TECNICO ASSISTENCIAL
 Referência: 000 Carga Horária: 40H
 Un. Adm: (195758) HOSP ESTADUAL LOUSITE FERREIRA DA
SILVA
 A Partir de: 02/06/2023 Até30/06/2023
 Qtde Plantões: 13

Processo N.: SES-PRO-2023/50954
 Nome: (118381/1) CLEONICE MARIA DA SILVA
 Cargo/Função: (4946) PROFIS TEC NIV MEDIO SERV SAUDE
SUS
 Referência: D-007 Carga Horária: 40H
 Un. Adm: (195707) HOSP REGIONAL DOUTOR ANTONIO
CARLOS SOUTO FONTES
 A Partir de: 17/07/2023 Até31/07/2023
 Qtde Plantões: 8

Processo N.: SES-PRO-2023/43231
 Nome: (57369/1) CLEUDE BORGES DA COSTA
 Cargo/Função: (4946) PROFIS TEC NIV MEDIO SERV SAUDE
SUS
 Referência: D-010 Carga Horária: 40H
 Un. Adm: (195707) HOSP REGIONAL DOUTOR ANTONIO
CARLOS SOUTO FONTES
 A Partir de: 01/06/2023 Até29/06/2023
 Qtde Plantões: 13

Processo N.: SES-PRO-2023/50952
 Nome: (57369/1) CLEUDE BORGES DA COSTA
 Cargo/Função: (4946) PROFIS TEC NIV MEDIO SERV SAUDE
SUS
 Referência: D-010 Carga Horária: 40H
 Un. Adm: (195707) HOSP REGIONAL DOUTOR ANTONIO
CARLOS SOUTO FONTES
 A Partir de: 03/07/2023 Até31/07/2023
 Qtde Plantões: 13

Processo N.: SES-PRO-2023/51150
 Nome: (75091/6) CLEUZA DE OLIVEIRA E SILVA
 Cargo/Função: (4946) PROFIS TEC NIV MEDIO SERV SAUDE
SUS
 Referência: D-008 Carga Horária: 40H
 Un. Adm: (195685) HOSP REGIONAL RONDONOPOLIS IRMA
ELZA GIOVANELLA
 A Partir de: 06/07/2023 Até29/07/2023
 Qtde Plantões: 13

Processo N.: SES-PRO-2023/43486
 Nome: (280470/4) CLEUZA TRINDADE
 Cargo/Função: (12038) NIVEL TECNICO ASSISTENCIAL
 Referência: 000 Carga Horária: 40H
 Un. Adm: (195707) HOSP REGIONAL DOUTOR ANTONIO
CARLOS SOUTO FONTES
 A Partir de: 01/06/2023 Até29/06/2023
 Qtde Plantões: 14

Processo N.: SES-PRO-2023/44001
 Nome: (281747/4) COLTRIN RODRIGUES NEVES
 Cargo/Função: (12044) NIVEL MEDIO ADMINISTRATIVO
 Referência: 000 Carga Horária: 40H
 Un. Adm: (195693) HOSP REGIONAL DE SORRISO
 A Partir de: 04/06/2023 Até18/06/2023
 Qtde Plantões: 3

Processo N.: SES-PRO-2023/44273
 Nome: (299064/2) CREUZA VENANCIO FERREIRA
 Cargo/Função: (12038) NIVEL TECNICO ASSISTENCIAL
 Referência: 000 Carga Horária: 40H
 Un. Adm: (195758) HOSP ESTADUAL LOUSITE FERREIRA DA
SILVA
 A Partir de: 01/06/2023 Até29/06/2023
 Qtde Plantões: 14

Processo N.: SES-PRO-2023/44273
 Nome: (325477/1) CRISTIANA ALVES DE MELO
 Cargo/Função: (12038) NIVEL TECNICO ASSISTENCIAL
 Referência: 000 Carga Horária: 40H
 Un. Adm: (195758) HOSP ESTADUAL LOUSITE FERREIRA DA
SILVA
 A Partir de: 02/06/2023 Até30/06/2023
 Qtde Plantões: 12

Processo N.: SES-PRO-2023/45672
 Nome: (325477/1) CRISTIANA ALVES DE MELO
 Cargo/Função: (12038) NIVEL TECNICO ASSISTENCIAL
 Referência: 000 Carga Horária: 40H
 Un. Adm: (195758) HOSP ESTADUAL LOUSITE FERREIRA DA
SILVA
 A Partir de: 10/03/2023 Até30/03/2023
 Qtde Plantões: 10

Processo N.: SES-PRO-2023/43612
 Nome: (233832/6) CRISTIANE CEBALHO DE MIRANDA SCACHETTI
 Cargo/Função: (12036) NIVEL SUPERIOR ASSISTENCIAL
 Referência: 000 Carga Horária: 40H
 Un. Adm: (195707) HOSP REGIONAL DOUTOR ANTONIO
CARLOS SOUTO FONTES
 A Partir de: 01/06/2023 Até29/06/2023
 Qtde Plantões: 13

Processo N.: SES-PRO-2023/53523
 Nome: (120109/1) CRISTIANE DA SILVA BEZERRA
 Cargo/Função: (4912) PROFIS TEC NIV SUPERIOR SERV SAUDE
SUS
 Referência: D-006 Carga Horária: 30H
 Un. Adm: (197041) COORD DO SERVICO DE ATEND MOVEL DE
URGENCIA SAMU
 A Partir de: 01/07/2023 Até30/07/2023
 Qtde Plantões: 10

Processo N.: SES-PRO-2023/43612
 Nome: (301045/2) CRISTIANE DOS SANTOS VIANA
 Cargo/Função: (12036) NIVEL SUPERIOR ASSISTENCIAL
 Referência: 000 Carga Horária: 40H
 Un. Adm: (195707) HOSP REGIONAL DOUTOR ANTONIO
CARLOS SOUTO FONTES
 A Partir de: 02/06/2023 Até30/06/2023
 Qtde Plantões: 13

Processo N.: SES-PRO-2023/50952
 Nome: (70308/5) CRISTIANE MACIEL MENDES
 Cargo/Função: (4946) PROFIS TEC NIV MEDIO SERV SAUDE
 SUS
 Referência: D-007 Carga Horária: 40H
 Un. Adm: (195707) HOSP REGIONAL DOUTOR ANTONIO
 CARLOS SOUTO FONTES
 A Partir de: 03/07/2023 Até31/07/2023
 Qtde Plantões: 14

Processo N.: SES-PRO-2023/43612
 Nome: (111795/3) CRISTIANE MORENO ALMEIDA DA SILVA
 Cargo/Função: (12036) NIVEL SUPERIOR ASSISTENCIAL
 Referência: 000 Carga Horária: 40H
 Un. Adm: (195707) HOSP REGIONAL DOUTOR ANTONIO
 CARLOS SOUTO FONTES
 A Partir de: 02/06/2023 Até30/06/2023
 Qtde Plantões: 14

Processo N.: SES-PRO-2023/44273
 Nome: (326658/1) CRISTIANE SIMONE DO AMARAL
 Cargo/Função: (12038) NIVEL TECNICO ASSISTENCIAL
 Referência: 000 Carga Horária: 40H
 Un. Adm: (195758) HOSP ESTADUAL LOUSITE FERREIRA DA
 SILVA
 A Partir de: 02/06/2023 Até30/06/2023
 Qtde Plantões: 14

Processo N.: SES-PRO-2023/48497
 Nome: (326512/1) CRISTINA DA SILVA DO NASCIMENTO
 Cargo/Função: (12036) NIVEL SUPERIOR ASSISTENCIAL
 Referência: 000 Carga Horária: 40H
 Un. Adm: (195740) HOSP REGIONAL DE SINOP
 A Partir de: 01/06/2023 Até29/06/2023
 Qtde Plantões: 14

Processo N.: SES-PRO-2023/43486
 Nome: (315668/2) CRISTINA ZANATA
 Cargo/Função: (12038) NIVEL TECNICO ASSISTENCIAL
 Referência: 000 Carga Horária: 40H
 Un. Adm: (195707) HOSP REGIONAL DOUTOR ANTONIO
 CARLOS SOUTO FONTES
 A Partir de: 02/06/2023 Até30/06/2023
 Qtde Plantões: 12

Processo N.: SES-PRO-2023/43486
 Nome: (315770/2) DAIANE CRISTINA GOMES ESPINOSA
 Cargo/Função: (12038) NIVEL TECNICO ASSISTENCIAL
 Referência: 000 Carga Horária: 40H
 Un. Adm: (195707) HOSP REGIONAL DOUTOR ANTONIO
 CARLOS SOUTO FONTES
 A Partir de: 01/06/2023 Até29/06/2023
 Qtde Plantões: 12

Processo N.: SES-PRO-2023/43468
 Nome: (315527/1) DAIANE DE SOUZA CARVALHO
 Cargo/Função: (12036) NIVEL SUPERIOR ASSISTENCIAL
 Referência: 000 Carga Horária: 40H
 Un. Adm: (195707) HOSP REGIONAL DOUTOR ANTONIO
 CARLOS SOUTO FONTES
 A Partir de: 02/06/2023 Até30/06/2023
 Qtde Plantões: 13

Processo N.: SES-PRO-2023/51614
 Nome: (327776/1) DAIANE FERNANDES MARTINS
 Cargo/Função: (12038) NIVEL TECNICO ASSISTENCIAL
 Referência: 000 Carga Horária: 40H
 Un. Adm: (197246) COORD DE APOIO TECNICO DO CIAPS
 A Partir de: 17/05/2023 Até31/05/2023
 Qtde Plantões: 8

Processo N.: SES-PRO-2023/51625
 Nome: (327776/1) DAIANE FERNANDES MARTINS
 Cargo/Função: (12038) NIVEL TECNICO ASSISTENCIAL
 Referência: 000 Carga Horária: 40H
 Un. Adm: (197246) COORD DE APOIO TECNICO DO CIAPS
 A Partir de: 02/06/2023 Até30/06/2023
 Qtde Plantões: 13

Processo N.: SES-PRO-2023/48497
 Nome: (296965/2) DAIANE PALHANO PADILHA SABINO
 Cargo/Função: (12036) NIVEL SUPERIOR ASSISTENCIAL
 Referência: 000 Carga Horária: 40H
 Un. Adm: (195740) HOSP REGIONAL DE SINOP
 A Partir de: 02/06/2023 Até30/06/2023
 Qtde Plantões: 13

Processo N.: SES-PRO-2023/44273
 Nome: (298548/2) DAIANE TOMAZ DA SILVA GOMES
 Cargo/Função: (12038) NIVEL TECNICO ASSISTENCIAL
 Referência: 000 Carga Horária: 40H
 Un. Adm: (195758) HOSP ESTADUAL LOUSITE FERREIRA DA
 SILVA
 A Partir de: 02/06/2023 Até30/06/2023
 Qtde Plantões: 13

Processo N.: SES-PRO-2023/44273
 Nome: (281604/4) DAIANY FEITOSA PEREIRA MARTINS
 Cargo/Função: (12038) NIVEL TECNICO ASSISTENCIAL
 Referência: 000 Carga Horária: 40H
 Un. Adm: (195758) HOSP ESTADUAL LOUSITE FERREIRA DA
 SILVA
 A Partir de: 04/06/2023 Até30/06/2023
 Qtde Plantões: 14

Processo N.: SES-PRO-2023/50804
 Nome: (280557/4) DAIANY FERNANDES PAEZANO
 Cargo/Função: (12038) NIVEL TECNICO ASSISTENCIAL
 Referência: 000 Carga Horária: 40H
 Un. Adm: (195707) HOSP REGIONAL DOUTOR ANTONIO
 CARLOS SOUTO FONTES
 A Partir de: 31/07/2023 Até31/07/2023
 Qtde Plantões: 1

Processo N.: SES-PRO-2023/43486
 Nome: (315772/1) DAISE ALVES PEREIRA
 Cargo/Função: (12038) NIVEL TECNICO ASSISTENCIAL
 Referência: 000 Carga Horária: 40H
 Un. Adm: (195707) HOSP REGIONAL DOUTOR ANTONIO
 CARLOS SOUTO FONTES
 A Partir de: 02/06/2023 Até30/06/2023
 Qtde Plantões: 13

Processo N.: SES-PRO-2023/49083
 Nome: (295524/2) DALTRO DIAS BOA SORTE JUNIOR
 Cargo/Função: (12050) NIVEL FUNDAMENTAL
 Referência: 000 Carga Horária: 40H
 Un. Adm: (224278) SUP ADMINISTRATIVA E FINANCEIRA
 A Partir de: 02/07/2023 Até30/07/2023
 Qtde Plantões: 14

Processo N.: SES-PRO-2023/45506
 Nome: (291977/2) DALVA DA SILVA MOURA
 Cargo/Função: (12044) NIVEL MEDIO ADMINISTRATIVO
 Referência: 000 Carga Horária: 40H
 Un. Adm: (195758) HOSP ESTADUAL LOUSITE FERREIRA DA
 SILVA
 A Partir de: 01/06/2023 Até29/06/2023
 Qtde Plantões: 14

Processo N.: SES-PRO-2023/53523
 Nome: (111347/1) DAMARIS LEONEL BRITO FIGUEIREDO
 Cargo/Função: (4912) PROFIS TEC NIV SUPERIOR SERV SAUDE
 SUS
 Referência: D-007 Carga Horária: 30H
 Un. Adm: (197041) COORD DO SERVICO DE ATEND MOVEL DE
 URGENCIA SAMU
 A Partir de: 04/07/2023 Até21/07/2023
 Qtde Plantões: 7

Processo N.: SES-PRO-2023/43486
 Nome: (315774/1) DANIANY MORAES DE OLIVEIRA
 Cargo/Função: (12038) NIVEL TECNICO ASSISTENCIAL
 Referência: 000 Carga Horária: 40H
 Un. Adm: (195707) HOSP REGIONAL DOUTOR ANTONIO
 CARLOS SOUTO FONTES
 A Partir de: 02/06/2023 Até30/06/2023
 Qtde Plantões: 13

Processo N.: SES-PRO-2023/44273
 Nome: (299542/2) DANIELA APARECIDA DA SILVA
 Cargo/Função: (12038) NIVEL TECNICO ASSISTENCIAL
 Referência: 000 Carga Horária: 40H
 Un. Adm: (195758) HOSP ESTADUAL LOUSITE FERREIRA DA
 SILVA
 A Partir de: 01/06/2023 Até29/06/2023
 Qtde Plantões: 14

Processo N.: SES-PRO-2023/44273
 Nome: (323042/1) DANIELA CAMARGO FERREIRA MENDES
 Cargo/Função: (12038) NIVEL TECNICO ASSISTENCIAL
 Referência: 000 Carga Horária: 40H
 Un. Adm: (195758) HOSP ESTADUAL LOUSITE FERREIRA DA
 SILVA
 A Partir de: 09/06/2023 Até29/06/2023
 Qtde Plantões: 10

Processo N.: SES-PRO-2023/52952
 Nome: (106234/1) DANIELA DE SOUZA PORTERO
 Cargo/Função: (4912) PROFIS TEC NIV SUPERIOR SERV SAUDE
 SUS
 Referência: C-007 Carga Horária: 30H
 Un. Adm: (197246) COORD DE APOIO TECNICO DO CIAPS
 A Partir de: 01/07/2023 Até23/07/2023
 Qtde Plantões: 9

Processo N.: SES-PRO-2023/50882
 Nome: (101199/1) DANIELA INFANTINA MARTINS BERNARDES
 Cargo/Função: (4912) PROFIS TEC NIV SUPERIOR SERV SAUDE
 SUS
 Referência: D-008 Carga Horária: 40H
 Un. Adm: (195707) HOSP REGIONAL DOUTOR ANTONIO
 CARLOS SOUTO FONTES
 A Partir de: 03/07/2023 Até28/07/2023
 Qtde Plantões: 13

Processo N.: SES-PRO-2023/45395
 Nome: (324884/1) DANIELA REZENDE DE OLIVEIRA LANDIN
 Cargo/Função: (12036) NIVEL SUPERIOR ASSISTENCIAL
 Referência: 000 Carga Horária: 20H
 Un. Adm: (195685) HOSP REGIONAL RONDONOPOLIS IRMA
 ELZA GIOVANELLA
 A Partir de: 05/06/2023 Até28/06/2023
 Qtde Plantões: 7

Processo N.: SES-PRO-2023/43486
 Nome: (315775/2) DANIELE HURTADO FERREIRA
 Cargo/Função: (12038) NIVEL TECNICO ASSISTENCIAL
 Referência: 000 Carga Horária: 40H
 Un. Adm: (195707) HOSP REGIONAL DOUTOR ANTONIO
 CARLOS SOUTO FONTES
 A Partir de: 03/06/2023 Até29/06/2023
 Qtde Plantões: 13

Processo N.: SES-PRO-2023/44273
 Nome: (321812/1) DANIELI DA SILVA DOS SANTOS
 Cargo/Função: (12038) NIVEL TECNICO ASSISTENCIAL
 Referência: 000 Carga Horária: 40H
 Un. Adm: (195758) HOSP ESTADUAL LOUSITE FERREIRA DA
 SILVA
 A Partir de: 01/06/2023 Até29/06/2023
 Qtde Plantões: 13

Processo N.: SES-PRO-2023/51614
 Nome: (327754/1) DANIELLE CANDIDO DA COSTA
 Cargo/Função: (12038) NIVEL TECNICO ASSISTENCIAL
 Referência: 000 Carga Horária: 40H
 Un. Adm: (197246) COORD DE APOIO TECNICO DO CIAPS
 A Partir de: 17/05/2023 Até31/05/2023
 Qtde Plantões: 8

Processo N.: SES-PRO-2023/51625
 Nome: (327754/1) DANIELLE CANDIDO DA COSTA
 Cargo/Função: (12038) NIVEL TECNICO ASSISTENCIAL
 Referência: 000 Carga Horária: 40H
 Un. Adm: (197246) COORD DE APOIO TECNICO DO CIAPS
 A Partir de: 02/06/2023 Até30/06/2023
 Qtde Plantões: 13

Processo N.: SES-PRO-2023/43231
 Nome: (69621/3) DANIELLE SILVA DE MORAES ALMEIDA
 Cargo/Função: (4946) PROFIS TEC NIV MEDIO SERV SAUDE
 SUS
 Referência: D-008 Carga Horária: 40H
 Un. Adm: (195707) HOSP REGIONAL DOUTOR ANTONIO
 CARLOS SOUTO FONTES
 A Partir de: 01/06/2023 Até29/06/2023
 Qtde Plantões: 12

Processo N.: SES-PRO-2023/50952
 Nome: (69621/3) DANIELLE SILVA DE MORAES ALMEIDA
 Cargo/Função: (4946) PROFIS TEC NIV MEDIO SERV SAUDE
 SUS
 Referência: D-008 Carga Horária: 40H
 Un. Adm: (195707) HOSP REGIONAL DOUTOR ANTONIO
 CARLOS SOUTO FONTES
 A Partir de: 03/07/2023 Até31/07/2023
 Qtde Plantões: 13

Processo N.: SES-PRO-2023/43612
 Nome: (280713/4) DANILA PIRES COSTA
 Cargo/Função: (12036) NIVEL SUPERIOR ASSISTENCIAL
 Referência: 000 Carga Horária: 40H
 Un. Adm: (195707) HOSP REGIONAL DOUTOR ANTONIO
 CARLOS SOUTO FONTES
 A Partir de: 02/06/2023 Até23/06/2023
 Qtde Plantões: 9

Processo N.: SES-PRO-2023/48806
 Nome: (280713/4) DANILA PIRES COSTA
 Cargo/Função: (12036) NIVEL SUPERIOR ASSISTENCIAL
 Referência: 000 Carga Horária: 40H
 Un. Adm: (195707) HOSP REGIONAL DOUTOR ANTONIO
 CARLOS SOUTO FONTES
 A Partir de: 03/05/2023 Até29/05/2023
 Qtde Plantões: 13

Processo N.: SES-PRO-2023/50804
 Nome: (306347/2) DAYANA DELUQUI PORTES BALDOINO
 Cargo/Função: (12038) NIVEL TECNICO ASSISTENCIAL
 Referência: 000 Carga Horária: 40H
 Un. Adm: (195707) HOSP REGIONAL DOUTOR ANTONIO
 CARLOS SOUTO FONTES
 A Partir de: 02/07/2023 Até30/07/2023
 Qtde Plantões: 13

Processo N.: SES-PRO-2023/43612
 Nome: (304114/2) DAYANE GOMES DOS SANTOS VICENSSOTTI
 Cargo/Função: (12036) NIVEL SUPERIOR ASSISTENCIAL
 Referência: 000 Carga Horária: 40H
 Un. Adm: (195707) HOSP REGIONAL DOUTOR ANTONIO
 CARLOS SOUTO FONTES
 A Partir de: 02/06/2023 Até30/06/2023
 Qtde Plantões: 13

Processo N.: SES-PRO-2023/44273
 Nome: (300446/3) DEBORA DA SILVA
 Cargo/Função: (12038) NIVEL TECNICO ASSISTENCIAL
 Referência: 000 Carga Horária: 40H
 Un. Adm: (195758) HOSP ESTADUAL LOUSITE FERREIRA DA
 SILVA
 A Partir de: 02/06/2023 Até30/06/2023
 Qtde Plantões: 14

Processo N.: SES-PRO-2023/50374
 Nome: (295424/2) DEBORA DE JESUS TECCHIO ESPINDOLA
 Cargo/Função: (12036) NIVEL SUPERIOR ASSISTENCIAL
 Referência: 000 Carga Horária: 40H
 Un. Adm: (195707) HOSP REGIONAL DOUTOR ANTONIO
 CARLOS SOUTO FONTES
 A Partir de: 02/06/2023 Até30/06/2023
 Qtde Plantões: 14

Processo N.: SES-PRO-2023/43486
 Nome: (316444/1) DEISIANE DA GUIA FERREIRA
 Cargo/Função: (12038) NIVEL TECNICO ASSISTENCIAL
 Referência: 000 Carga Horária: 40H
 Un. Adm: (195707) HOSP REGIONAL DOUTOR ANTONIO
 CARLOS SOUTO FONTES
 A Partir de: 03/06/2023 Até25/06/2023
 Qtde Plantões: 9

Processo N.: SES-PRO-2023/50804
 Nome: (285651/3) DEJANIRA DE SOUZA PEREIRA
 Cargo/Função: (12038) NIVEL TECNICO ASSISTENCIAL
 Referência: 000 Carga Horária: 40H
 Un. Adm: (195707) HOSP REGIONAL DOUTOR ANTONIO
 CARLOS SOUTO FONTES
 A Partir de: 03/07/2023 Até31/07/2023
 Qtde Plantões: 14

Processo N.: SES-PRO-2023/53122
 Nome: (97534/1) DELCI ALVES TEIXEIRA
 Cargo/Função: (4946) PROFIS TEC NIV MEDIO SERV SAUDE
 SUS
 Referência: D-008 Carga Horária: 40H
 Un. Adm: (195707) HOSP REGIONAL DOUTOR ANTONIO
 CARLOS SOUTO FONTES
 A Partir de: 03/04/2023 Até11/04/2023
 Qtde Plantões: 5

Processo N.: SES-PRO-2023/46388
 Nome: (299528/2) DENIS DA CUNHA ORMOND ROSA
 Cargo/Função: (12036) NIVEL SUPERIOR ASSISTENCIAL
 Referência: 000 Carga Horária: 40H
 Un. Adm: (197041) COORD DO SERVICO DE ATEND MOVEL DE
 URGENCIA SAMU
 A Partir de: 02/05/2023 Até31/05/2023
 Qtde Plantões: 14

Processo N.: SES-PRO-2023/50804

Nome: (301111/2) DENISE APARECIDA PALOCIA DUARTE SILVA
Cargo/Função: (12038) NIVEL TECNICO ASSISTENCIAL
Referência: 000 Carga Horária: 40H
Un. Adm: (195707) HOSP REGIONAL DOUTOR ANTONIO
CARLOS SOUTO FONTES
A Partir de: 02/07/2023 Até30/07/2023
Qtde Plantões: 13

Processo N.: SES-PRO-2023/44875

Nome: (91010/1) DENISE MONTEIRO MAGALHAES
Cargo/Função: (4946) PROFIS TEC NIV MEDIO SERV SAUDE
SUS
Referência: D-008 Carga Horária: 40H
Un. Adm: (195693) HOSP REGIONAL DE SORRISO
A Partir de: 06/06/2023 Até30/06/2023
Qtde Plantões: 13

Processo N.: SES-PRO-2023/50900

Nome: (115532/2) DENISE SANT ANNA DE CARVALHO
Cargo/Função: (4912) PROFIS TEC NIV SUPERIOR SERV SAUDE
SUS
Referência: D-007 Carga Horária: 40H
Un. Adm: (195707) HOSP REGIONAL DOUTOR ANTONIO
CARLOS SOUTO FONTES
A Partir de: 01/07/2023 Até19/07/2023
Qtde Plantões: 14

Processo N.: SES-PRO-2023/44273

Nome: (281987/3) DERLI APARECIDA DE OLIVEIRA
Cargo/Função: (12038) NIVEL TECNICO ASSISTENCIAL
Referência: 000 Carga Horária: 40H
Un. Adm: (195758) HOSP ESTADUAL LOUSITE FERREIRA DA
SILVA
A Partir de: 01/06/2023 Até23/06/2023
Qtde Plantões: 11

Processo N.: SES-PRO-2023/44273

Nome: (281612/3) DEVA PAIXAO MORAES GOMES
Cargo/Função: (12038) NIVEL TECNICO ASSISTENCIAL
Referência: 000 Carga Horária: 40H
Un. Adm: (195758) HOSP ESTADUAL LOUSITE FERREIRA DA
SILVA
A Partir de: 02/06/2023 Até30/06/2023
Qtde Plantões: 14

Processo N.: SES-PRO-2023/49327

Nome: (295703/2) DEVAIR DA SILVA
Cargo/Função: (12050) NIVEL FUNDAMENTAL
Referência: 000 Carga Horária: 40H
Un. Adm: (224278) SUP ADMINISTRATIVA E FINANCEIRA
A Partir de: 01/07/2023 Até31/07/2023
Qtde Plantões: 14

Processo N.: SES-PRO-2023/43612

Nome: (282161/5) DHULYENE BORGES PRAXEDES
Cargo/Função: (12036) NIVEL SUPERIOR ASSISTENCIAL
Referência: 000 Carga Horária: 40H
Un. Adm: (195707) HOSP REGIONAL DOUTOR ANTONIO
CARLOS SOUTO FONTES
A Partir de: 02/06/2023 Até30/06/2023
Qtde Plantões: 13

Processo N.: SES-PRO-2023/48497

Nome: (325098/1) DIANA CARLA OST
Cargo/Função: (12036) NIVEL SUPERIOR ASSISTENCIAL
Referência: 000 Carga Horária: 40H
Un. Adm: (195740) HOSP REGIONAL DE SINOP
A Partir de: 02/06/2023 Até30/06/2023
Qtde Plantões: 14

Processo N.: SES-PRO-2023/51522

Nome: (296892/3) DIANA OLIVEIRA DE ARAUJO
Cargo/Função: (12038) NIVEL TECNICO ASSISTENCIAL
Referência: 000 Carga Horária: 40H
Un. Adm: (195685) HOSP REGIONAL RONDONOPOLIS IRMA
ELZA GIOVANELLA
A Partir de: 01/07/2023 Até31/07/2023
Qtde Plantões: 14

Processo N.: SES-PRO-2023/50154

Nome: (294761/2) DIOGO CARDOSO DA SILVA
Cargo/Função: (12042) NIVEL SUPERIOR ADMINISTRATIVO
Referência: 000 Carga Horária: 40H
Un. Adm: (195715) HOSP REGIONAL DE COLIDER
A Partir de: 01/06/2023 Até01/06/2023
Qtde Plantões: 1

Processo N.: SES-PRO-2023/50154

Nome: (294761/3) DIOGO CARDOSO DA SILVA
Cargo/Função: (12042) NIVEL SUPERIOR ADMINISTRATIVO
Referência: 000 Carga Horária: 40H
Un. Adm: (195715) HOSP REGIONAL DE COLIDER
A Partir de: 05/06/2023 Até29/06/2023
Qtde Plantões: 13

Processo N.: SES-PRO-2023/50954

Nome: (118340/1) DIONETE MARIA DUARTE
Cargo/Função: (4946) PROFIS TEC NIV MEDIO SERV SAUDE
SUS
Referência: D-007 Carga Horária: 40H
Un. Adm: (195707) HOSP REGIONAL DOUTOR ANTONIO
CARLOS SOUTO FONTES
A Partir de: 03/07/2023 Até31/07/2023
Qtde Plantões: 11

Processo N.: SES-PRO-2023/43486

Nome: (316574/2) DIRCE FRANCISCO DE SOUZA
Cargo/Função: (12038) NIVEL TECNICO ASSISTENCIAL
Referência: 000 Carga Horária: 40H
Un. Adm: (195707) HOSP REGIONAL DOUTOR ANTONIO
CARLOS SOUTO FONTES
A Partir de: 07/06/2023 Até29/06/2023
Qtde Plantões: 13

Processo N.: SES-PRO-2023/45506

Nome: (301424/2) DIRNEIDE ALMEIDA DE SOUZA
Cargo/Função: (12044) NIVEL MEDIO ADMINISTRATIVO
Referência: 000 Carga Horária: 40H
Un. Adm: (195758) HOSP ESTADUAL LOUSITE FERREIRA DA
SILVA
A Partir de: 01/06/2023 Até27/06/2023
Qtde Plantões: 14

Processo N.: SES-PRO-2023/45506

Nome: (288235/3) DIVINA FERNANDES DE ARAUJO
Cargo/Função: (12044) NIVEL MEDIO ADMINISTRATIVO
Referência: 000 Carga Horária: 40H
Un. Adm: (195758) HOSP ESTADUAL LOUSITE FERREIRA DA
SILVA
A Partir de: 01/06/2023 Até29/06/2023
Qtde Plantões: 14

Processo N.: SES-PRO-2023/45506

Nome: (305201/2) DJALMA GOMES CONCEICAO DOS SANTOS
Cargo/Função: (12044) NIVEL MEDIO ADMINISTRATIVO
Referência: 000 Carga Horária: 40H
Un. Adm: (195758) HOSP ESTADUAL LOUSITE FERREIRA DA
SILVA
A Partir de: 01/06/2023 Até29/06/2023
Qtde Plantões: 13

Processo N.: SES-PRO-2023/50332

Nome: (292839/3) DJEANE DE JESUS COSTA MOTA
Cargo/Função: (12044) NIVEL MEDIO ADMINISTRATIVO
Referência: 000 Carga Horária: 40H
Un. Adm: (195740) HOSP REGIONAL DE SINOP
A Partir de: 01/03/2023 Até31/03/2023
Qtde Plantões: 14

Processo N.: SES-PRO-2023/43486

Nome: (316217/2) DOMINGAS APARECIDA DE MORAES
Cargo/Função: (12038) NIVEL TECNICO ASSISTENCIAL
Referência: 000 Carga Horária: 40H
Un. Adm: (195707) HOSP REGIONAL DOUTOR ANTONIO
CARLOS SOUTO FONTES
A Partir de: 01/06/2023 Até29/06/2023
Qtde Plantões: 13

Processo N.: SES-PRO-2023/43486

Nome: (281917/4) DOMINGAS DOS SANTOS SILVA
Cargo/Função: (12038) NIVEL TECNICO ASSISTENCIAL
Referência: 000 Carga Horária: 40H
Un. Adm: (195707) HOSP REGIONAL DOUTOR ANTONIO
CARLOS SOUTO FONTES
A Partir de: 01/06/2023 Até29/06/2023
Qtde Plantões: 13

Processo N.: SES-PRO-2023/43231
 Nome: (94483/1) DOMINGOS SAVIO RIBEIRO PINTO
 Cargo/Função: (4946) PROFIS TEC NIV MEDIO SERV SAUDE
 SUS
 Referência: D-007 Carga Horária: 30H
 Un. Adm: (195707) HOSP REGIONAL DOUTOR ANTONIO
 CARLOS SOUTO FONTES
 A Partir de: 01/06/2023 Até29/06/2023
 Qtde Plantões: 7

Processo N.: SES-PRO-2023/44273
 Nome: (320651/1) DORALICE DA SILVA
 Cargo/Função: (12038) NIVEL TECNICO ASSISTENCIAL
 Referência: 000 Carga Horária: 40H
 Un. Adm: (195758) HOSP ESTADUAL LOUSITE FERREIRA DA
 SILVA
 A Partir de: 01/06/2023 Até27/06/2023
 Qtde Plantões: 14

Processo N.: SES-PRO-2023/44273
 Nome: (299738/2) DOUGLAS DOS ANJOS NASCIMENTO DE
 OLIVEIRA
 Cargo/Função: (12038) NIVEL TECNICO ASSISTENCIAL
 Referência: 000 Carga Horária: 40H
 Un. Adm: (195758) HOSP ESTADUAL LOUSITE FERREIRA DA
 SILVA
 A Partir de: 04/06/2023 Até30/06/2023
 Qtde Plantões: 14

Processo N.: SES-PRO-2023/50804
 Nome: (326878/1) DRYELLY KAMILLA DA SILVA FRANCA SANTOS
 Cargo/Função: (12038) NIVEL TECNICO ASSISTENCIAL
 Referência: 000 Carga Horária: 40H
 Un. Adm: (195707) HOSP REGIONAL DOUTOR ANTONIO
 CARLOS SOUTO FONTES
 A Partir de: 01/07/2023 Até31/07/2023
 Qtde Plantões: 12

Processo N.: SES-PRO-2023/43486
 Nome: (316585/2) EDEVANIA CEBALHO DA SILVA VIEIRA
 Cargo/Função: (12038) NIVEL TECNICO ASSISTENCIAL
 Referência: 000 Carga Horária: 40H
 Un. Adm: (195707) HOSP REGIONAL DOUTOR ANTONIO
 CARLOS SOUTO FONTES
 A Partir de: 01/06/2023 Até29/06/2023
 Qtde Plantões: 13

Processo N.: SES-PRO-2023/44273
 Nome: (295136/2) EDILEIA SILVA FERREIRA
 Cargo/Função: (12038) NIVEL TECNICO ASSISTENCIAL
 Referência: 000 Carga Horária: 40H
 Un. Adm: (195758) HOSP ESTADUAL LOUSITE FERREIRA DA
 SILVA
 A Partir de: 02/06/2023 Até30/06/2023
 Qtde Plantões: 13

Processo N.: SES-PRO-2023/43486
 Nome: (315778/2) EDILENE FERREIRA MACHADO
 Cargo/Função: (12038) NIVEL TECNICO ASSISTENCIAL
 Referência: 000 Carga Horária: 40H
 Un. Adm: (195707) HOSP REGIONAL DOUTOR ANTONIO
 CARLOS SOUTO FONTES
 A Partir de: 02/06/2023 Até30/06/2023
 Qtde Plantões: 13

Processo N.: SES-PRO-2023/43486
 Nome: (316586/1) EDILENE PEREIRA BEZERRA EGUES
 Cargo/Função: (12038) NIVEL TECNICO ASSISTENCIAL
 Referência: 000 Carga Horária: 40H
 Un. Adm: (195707) HOSP REGIONAL DOUTOR ANTONIO
 CARLOS SOUTO FONTES
 A Partir de: 02/06/2023 Até30/06/2023
 Qtde Plantões: 14

Processo N.: SES-PRO-2023/48497
 Nome: (316591/1) EDILEUZA GOMES DA COSTA
 Cargo/Função: (12036) NIVEL SUPERIOR ASSISTENCIAL
 Referência: 000 Carga Horária: 40H
 Un. Adm: (195740) HOSP REGIONAL DE SINOP
 A Partir de: 02/06/2023 Até30/06/2023
 Qtde Plantões: 11

Processo N.: SES-PRO-2023/44273
 Nome: (320942/1) EDINALVA SILVA PEDRO TAVARES
 Cargo/Função: (12038) NIVEL TECNICO ASSISTENCIAL
 Referência: 000 Carga Horária: 40H
 Un. Adm: (195758) HOSP ESTADUAL LOUSITE FERREIRA DA
 SILVA
 A Partir de: 01/06/2023 Até29/06/2023
 Qtde Plantões: 13

Processo N.: SES-PRO-2023/48497
 Nome: (294738/4) EDITH DE ARAUJO LOPES
 Cargo/Função: (12036) NIVEL SUPERIOR ASSISTENCIAL
 Referência: 000 Carga Horária: 40H
 Un. Adm: (195740) HOSP REGIONAL DE SINOP
 A Partir de: 01/06/2023 Até29/06/2023
 Qtde Plantões: 14

Processo N.: SES-PRO-2023/50804
 Nome: (280792/4) EDIVANE NUNES DE SOUZA
 Cargo/Função: (12038) NIVEL TECNICO ASSISTENCIAL
 Referência: 000 Carga Horária: 40H
 Un. Adm: (195707) HOSP REGIONAL DOUTOR ANTONIO
 CARLOS SOUTO FONTES
 A Partir de: 01/07/2023 Até27/07/2023
 Qtde Plantões: 14

Processo N.: SES-PRO-2023/48497
 Nome: (281333/5) EDLAINE RODRIGUES DE OLIVEIRA
 Cargo/Função: (12036) NIVEL SUPERIOR ASSISTENCIAL
 Referência: 000 Carga Horária: 40H
 Un. Adm: (195740) HOSP REGIONAL DE SINOP
 A Partir de: 06/06/2023 Até29/06/2023
 Qtde Plantões: 13

Processo N.: SES-PRO-2023/50804
 Nome: (302470/2) EDMILSON APARECIDO DE MACEDO
 Cargo/Função: (12038) NIVEL TECNICO ASSISTENCIAL
 Referência: 000 Carga Horária: 40H
 Un. Adm: (195707) HOSP REGIONAL DOUTOR ANTONIO
 CARLOS SOUTO FONTES
 A Partir de: 03/07/2023 Até31/07/2023
 Qtde Plantões: 14

Processo N.: SES-PRO-2023/48497
 Nome: (305153/2) EDNA CANDIDA DA SILVA
 Cargo/Função: (12036) NIVEL SUPERIOR ASSISTENCIAL
 Referência: 000 Carga Horária: 40H
 Un. Adm: (195740) HOSP REGIONAL DE SINOP
 A Partir de: 20/06/2023 Até30/06/2023
 Qtde Plantões: 6

Processo N.: SES-PRO-2023/43231
 Nome: (57204/10) EDNA DUARTE
 Cargo/Função: (4946) PROFIS TEC NIV MEDIO SERV SAUDE
 SUS
 Referência: D-010 Carga Horária: 40H
 Un. Adm: (195707) HOSP REGIONAL DOUTOR ANTONIO
 CARLOS SOUTO FONTES
 A Partir de: 01/06/2023 Até29/06/2023
 Qtde Plantões: 13

Processo N.: SES-PRO-2023/50952
 Nome: (57204/10) EDNA DUARTE
 Cargo/Função: (4946) PROFIS TEC NIV MEDIO SERV SAUDE
 SUS
 Referência: D-010 Carga Horária: 40H
 Un. Adm: (195707) HOSP REGIONAL DOUTOR ANTONIO
 CARLOS SOUTO FONTES
 A Partir de: 01/07/2023 Até25/07/2023
 Qtde Plantões: 12

Processo N.: SES-PRO-2023/46051
 Nome: (293835/2) EDNA FRAGAS DE SOUZA NEVES
 Cargo/Função: (12038) NIVEL TECNICO ASSISTENCIAL
 Referência: 000 Carga Horária: 40H
 Un. Adm: (195685) HOSP REGIONAL RONDONOPOLIS IRMA
 ELZA GIOVANELLA
 A Partir de: 02/03/2023 Até24/03/2023
 Qtde Plantões: 12

Processo N.: SES-PRO-2023/49100
 Nome: (289265/3) EDNA MARIA INACIO
 Cargo/Função: (12038) NIVEL TECNICO ASSISTENCIAL
 Referência: 000 Carga Horária: 40H
 Un. Adm: (195693) HOSP REGIONAL DE SORRISO
 A Partir de: 01/04/2023 Até09/04/2023
 Qtde Plantões: 5

Processo N.: SES-PRO-2023/49238

Nome: (289265/4) EDNA MARIA INACIO
Cargo/Função: (12038) NIVEL TECNICO ASSISTENCIAL
Referência: 000 Carga Horária: 40H
Un. Adm: (195693) HOSP REGIONAL DE SORRISO
A Partir de: 11/04/2023 Até29/04/2023
Qtde Plantões: 9

Processo N.: SES-PRO-2023/50888

Nome: (101173/1) EDNA MARTA DIAS GONCALO
Cargo/Função: (4946) PROFIS TEC NIV MEDIO SERV SAUDE
SUS
Referência: D-008 Carga Horária: 40H
Un. Adm: (195707) HOSP REGIONAL DOUTOR ANTONIO
CARLOS SOUTO FONTES
A Partir de: 03/07/2023 Até31/07/2023
Qtde Plantões: 11

Processo N.: SES-PRO-2023/50332

Nome: (305160/2) EDNA SOUSA LIMA
Cargo/Função: (12044) NIVEL MEDIO ADMINISTRATIVO
Referência: 000 Carga Horária: 40H
Un. Adm: (195740) HOSP REGIONAL DE SINOP
A Partir de: 01/03/2023 Até31/03/2023
Qtde Plantões: 14

Processo N.: SES-PRO-2023/50954

Nome: (94441/1) EDNEIA DE LAET FERREIRA
Cargo/Função: (4946) PROFIS TEC NIV MEDIO SERV SAUDE
SUS
Referência: D-008 Carga Horária: 40H
Un. Adm: (195707) HOSP REGIONAL DOUTOR ANTONIO
CARLOS SOUTO FONTES
A Partir de: 01/07/2023 Até31/07/2023
Qtde Plantões: 13

Processo N.: SES-PRO-2023/47579

Nome: (309152/3) EDUARDO ALVES DA SILVA
Cargo/Função: (12036) NIVEL SUPERIOR ASSISTENCIAL
Referência: 000 Carga Horária: 40H
Un. Adm: (195707) HOSP REGIONAL DOUTOR ANTONIO
CARLOS SOUTO FONTES
A Partir de: 01/04/2023 Até27/04/2023
Qtde Plantões: 10

Processo N.: SES-PRO-2023/44273

Nome: (299219/3) EDUARDO BRUNO BANDEIRA DA SILVA
Cargo/Função: (12038) NIVEL TECNICO ASSISTENCIAL
Referência: 000 Carga Horária: 40H
Un. Adm: (195758) HOSP ESTADUAL LOUSITE FERREIRA DA
SILVA
A Partir de: 01/06/2023 Até29/06/2023
Qtde Plantões: 13

Processo N.: SES-PRO-2023/50910

Nome: (90499/3) EDVALDO DE ARRUDA PAEZANO
Cargo/Função: (4989) PROFIS APOIO SERV SAUDE SUS
Referência: D-007 Carga Horária: 40H
Un. Adm: (195707) HOSP REGIONAL DOUTOR ANTONIO
CARLOS SOUTO FONTES
A Partir de: 03/07/2023 Até31/07/2023
Qtde Plantões: 14

Processo N.: SES-PRO-2023/43486

Nome: (315780/1) EDVALDO PEREIRA DOS SANTOS
Cargo/Função: (12038) NIVEL TECNICO ASSISTENCIAL
Referência: 000 Carga Horária: 40H
Un. Adm: (195707) HOSP REGIONAL DOUTOR ANTONIO
CARLOS SOUTO FONTES
A Partir de: 02/06/2023 Até30/06/2023
Qtde Plantões: 13

Processo N.: SES-PRO-2023/50804

Nome: (281804/5) ELAINE BRUNELLE DE SOUZA
Cargo/Função: (12038) NIVEL TECNICO ASSISTENCIAL
Referência: 000 Carga Horária: 40H
Un. Adm: (195707) HOSP REGIONAL DOUTOR ANTONIO
CARLOS SOUTO FONTES
A Partir de: 01/07/2023 Até26/07/2023
Qtde Plantões: 13

Processo N.: SES-PRO-2023/45506

Nome: (326409/1) ELAINE CRISTINA DA SILVA AKERLEY
Cargo/Função: (12044) NIVEL MEDIO ADMINISTRATIVO
Referência: 000 Carga Horária: 40H
Un. Adm: (195758) HOSP ESTADUAL LOUSITE FERREIRA DA
SILVA
A Partir de: 02/06/2023 Até30/06/2023
Qtde Plantões: 14

Processo N.: SES-PRO-2023/44273

Nome: (299725/3) ELAINE FARIAS FRANZOLINI
Cargo/Função: (12038) NIVEL TECNICO ASSISTENCIAL
Referência: 000 Carga Horária: 40H
Un. Adm: (195758) HOSP ESTADUAL LOUSITE FERREIRA DA
SILVA
A Partir de: 01/06/2023 Até29/06/2023
Qtde Plantões: 14

Processo N.: SES-PRO-2023/50804

Nome: (234467/5) ELAINE OSINAGA SILVA
Cargo/Função: (12038) NIVEL TECNICO ASSISTENCIAL
Referência: 000 Carga Horária: 40H
Un. Adm: (195707) HOSP REGIONAL DOUTOR ANTONIO
CARLOS SOUTO FONTES
A Partir de: 05/07/2023 Até31/07/2023
Qtde Plantões: 14

Processo N.: SES-PRO-2023/44273

Nome: (299166/3) ELAINE ROSA DE JESUS
Cargo/Função: (12038) NIVEL TECNICO ASSISTENCIAL
Referência: 000 Carga Horária: 40H
Un. Adm: (195758) HOSP ESTADUAL LOUSITE FERREIRA DA
SILVA
A Partir de: 01/06/2023 Até29/06/2023
Qtde Plantões: 14

Processo N.: SES-PRO-2023/50916

Nome: (68153/4) ELAINE ARRUDA PIRES CINTRA
Cargo/Função: (4912) PROFIS TEC NIV SUPERIOR SERV SAUDE
SUS
Referência: D-008 Carga Horária: 40H
Un. Adm: (195707) HOSP REGIONAL DOUTOR ANTONIO
CARLOS SOUTO FONTES
A Partir de: 02/07/2023 Até06/07/2023
Qtde Plantões: 4

Processo N.: SES-PRO-2023/44875

Nome: (95608/1) ELENARA CALVI
Cargo/Função: (4946) PROFIS TEC NIV MEDIO SERV SAUDE
SUS
Referência: D-008 Carga Horária: 40H
Un. Adm: (195693) HOSP REGIONAL DE SORRISO
A Partir de: 01/06/2023 Até29/06/2023
Qtde Plantões: 13

Processo N.: SES-PRO-2023/43976

Nome: (86266/1) ELENICE TOSTA DIAS
Cargo/Função: (4946) PROFIS TEC NIV MEDIO SERV SAUDE
SUS
Referência: D-008 Carga Horária: 40H
Un. Adm: (195693) HOSP REGIONAL DE SORRISO
A Partir de: 02/06/2023 Até30/06/2023
Qtde Plantões: 13

Processo N.: SES-PRO-2023/50804

Nome: (118086/5) ELEONETE GOMES DA SILVA
Cargo/Função: (12038) NIVEL TECNICO ASSISTENCIAL
Referência: 000 Carga Horária: 40H
Un. Adm: (195707) HOSP REGIONAL DOUTOR ANTONIO
CARLOS SOUTO FONTES
A Partir de: 01/07/2023 Até31/07/2023
Qtde Plantões: 13

Processo N.: SES-PRO-2023/44273

Nome: (306652/2) ELIA MARTINS DA CUNHA
Cargo/Função: (12038) NIVEL TECNICO ASSISTENCIAL
Referência: 000 Carga Horária: 40H
Un. Adm: (195758) HOSP ESTADUAL LOUSITE FERREIRA DA
SILVA
A Partir de: 02/06/2023 Até12/06/2023
Qtde Plantões: 5

Processo N.: SES-PRO-2023/44875
Nome: (63906/2) ELIANA FERRAZ DE SOUSA
Cargo/Função: (4946) PROFIS TEC NIV MEDIO SERV SAUDE
SUS
Referência: D-008 Carga Horária: 40H
Un. Adm: (195693) HOSP REGIONAL DE SORRISO
A Partir de: 01/06/2023 Até29/06/2023
Qtde Plantões: 14

Processo N.: SES-PRO-2023/44273
Nome: (323053/1) ELIANA PEREIRA PESSOA DE LIMA
Cargo/Função: (12038) NIVEL TECNICO ASSISTENCIAL
Referência: 000 Carga Horária: 40H
Un. Adm: (195758) HOSP ESTADUAL LOUSITE FERREIRA DA
SILVA
A Partir de: 02/06/2023 Até28/06/2023
Qtde Plantões: 14

Processo N.: SES-PRO-2023/49100
Nome: (296578/2) ELIANA PEREIRA ROCHA
Cargo/Função: (12038) NIVEL TECNICO ASSISTENCIAL
Referência: 000 Carga Horária: 40H
Un. Adm: (195693) HOSP REGIONAL DE SORRISO
A Partir de: 04/04/2023 Até08/04/2023
Qtde Plantões: 3

Processo N.: SES-PRO-2023/49238
Nome: (296578/3) ELIANA PEREIRA ROCHA
Cargo/Função: (12038) NIVEL TECNICO ASSISTENCIAL
Referência: 000 Carga Horária: 40H
Un. Adm: (195693) HOSP REGIONAL DE SORRISO
A Partir de: 10/04/2023 Até30/04/2023
Qtde Plantões: 10

Processo N.: SES-PRO-2023/48497
Nome: (296967/4) ELIANE ALVES DA SILVA HENDGES
Cargo/Função: (12036) NIVEL SUPERIOR ASSISTENCIAL
Referência: 000 Carga Horária: 40H
Un. Adm: (195740) HOSP REGIONAL DE SINOP
A Partir de: 02/06/2023 Até23/06/2023
Qtde Plantões: 14

Processo N.: SES-PRO-2023/43468
Nome: (315587/1) ELIANE DA CHAGA OLIVEIRA CAMPOS
Cargo/Função: (12036) NIVEL SUPERIOR ASSISTENCIAL
Referência: 000 Carga Horária: 40H
Un. Adm: (195707) HOSP REGIONAL DOUTOR ANTONIO
CARLOS SOUTO FONTES
A Partir de: 18/06/2023 Até28/06/2023
Qtde Plantões: 6

Processo N.: SES-PRO-2023/49100
Nome: (296778/2) ELIANE DAL MAGRO
Cargo/Função: (12038) NIVEL TECNICO ASSISTENCIAL
Referência: 000 Carga Horária: 40H
Un. Adm: (195693) HOSP REGIONAL DE SORRISO
A Partir de: 04/04/2023 Até30/04/2023
Qtde Plantões: 12

Processo N.: SES-PRO-2023/43486
Nome: (297114/3) ELIANE DE FATIMA DUARTE
Cargo/Função: (12038) NIVEL TECNICO ASSISTENCIAL
Referência: 000 Carga Horária: 40H
Un. Adm: (195707) HOSP REGIONAL DOUTOR ANTONIO
CARLOS SOUTO FONTES
A Partir de: 03/06/2023 Até29/06/2023
Qtde Plantões: 13

Processo N.: SES-PRO-2023/43486
Nome: (301108/2) ELIANE LEITE DE OLIVEIRA
Cargo/Função: (12038) NIVEL TECNICO ASSISTENCIAL
Referência: 000 Carga Horária: 40H
Un. Adm: (195707) HOSP REGIONAL DOUTOR ANTONIO
CARLOS SOUTO FONTES
A Partir de: 02/06/2023 Até30/06/2023
Qtde Plantões: 14

Processo N.: SES-PRO-2023/43231
Nome: (94529/1) ELIANE MUNIZ DE MORAES DOS SANTOS
Cargo/Função: (4946) PROFIS TEC NIV MEDIO SERV SAUDE
SUS
Referência: D-008 Carga Horária: 30H
Un. Adm: (195707) HOSP REGIONAL DOUTOR ANTONIO
CARLOS SOUTO FONTES
A Partir de: 01/06/2023 Até29/06/2023
Qtde Plantões: 10

Processo N.: SES-PRO-2023/47372
Nome: (94529/1) ELIANE MUNIZ DE MORAES DOS SANTOS
Cargo/Função: (4946) PROFIS TEC NIV MEDIO SERV SAUDE
SUS
Referência: D-008 Carga Horária: 30H
Un. Adm: (195707) HOSP REGIONAL DOUTOR ANTONIO
CARLOS SOUTO FONTES
A Partir de: 02/04/2023 Até28/04/2023
Qtde Plantões: 10

Processo N.: SES-PRO-2023/50952
Nome: (94529/1) ELIANE MUNIZ DE MORAES DOS SANTOS
Cargo/Função: (4946) PROFIS TEC NIV MEDIO SERV SAUDE
SUS
Referência: D-008 Carga Horária: 30H
Un. Adm: (195707) HOSP REGIONAL DOUTOR ANTONIO
CARLOS SOUTO FONTES
A Partir de: 03/07/2023 Até25/07/2023
Qtde Plantões: 10

Processo N.: SES-PRO-2023/44273
Nome: (322284/1) ELIANE PEREIRA DA SILVA ALENCAR
Cargo/Função: (12038) NIVEL TECNICO ASSISTENCIAL
Referência: 000 Carga Horária: 40H
Un. Adm: (195758) HOSP ESTADUAL LOUSITE FERREIRA DA
SILVA
A Partir de: 02/06/2023 Até28/06/2023
Qtde Plantões: 13

Processo N.: SES-PRO-2023/43486
Nome: (315782/1) ELIANE SILE JUSTINIANO
Cargo/Função: (12038) NIVEL TECNICO ASSISTENCIAL
Referência: 000 Carga Horária: 40H
Un. Adm: (195707) HOSP REGIONAL DOUTOR ANTONIO
CARLOS SOUTO FONTES
A Partir de: 04/06/2023 Até29/06/2023
Qtde Plantões: 13

Processo N.: SES-PRO-2023/44273
Nome: (320643/1) ELIENE BARCELOS DO NASCIMENTO
Cargo/Função: (12038) NIVEL TECNICO ASSISTENCIAL
Referência: 000 Carga Horária: 40H
Un. Adm: (195758) HOSP ESTADUAL LOUSITE FERREIRA DA
SILVA
A Partir de: 04/06/2023 Até28/06/2023
Qtde Plantões: 11

Processo N.: SES-PRO-2023/43486
Nome: (326309/1) ELIENE SANTOS ALMEIDA
Cargo/Função: (12038) NIVEL TECNICO ASSISTENCIAL
Referência: 000 Carga Horária: 40H
Un. Adm: (195707) HOSP REGIONAL DOUTOR ANTONIO
CARLOS SOUTO FONTES
A Partir de: 02/06/2023 Até30/06/2023
Qtde Plantões: 14

Processo N.: SES-PRO-2023/43486
Nome: (315734/1) ELIEZER AUGUSTO CARDOSO
Cargo/Função: (12038) NIVEL TECNICO ASSISTENCIAL
Referência: 000 Carga Horária: 40H
Un. Adm: (195707) HOSP REGIONAL DOUTOR ANTONIO
CARLOS SOUTO FONTES
A Partir de: 01/06/2023 Até29/06/2023
Qtde Plantões: 13

Processo N.: SES-PRO-2023/43486
Nome: (315669/1) ELIS REGINA RIBEIRO BARBOSA
Cargo/Função: (12038) NIVEL TECNICO ASSISTENCIAL
Referência: 000 Carga Horária: 40H
Un. Adm: (195707) HOSP REGIONAL DOUTOR ANTONIO
CARLOS SOUTO FONTES
A Partir de: 02/06/2023 Até28/06/2023
Qtde Plantões: 13

Processo N.: SES-PRO-2023/43231
Nome: (117041/1) ELISABETE BARRETO DE MENEZES
Cargo/Função: (4946) PROFIS TEC NIV MEDIO SERV SAUDE
SUS
Referência: D-009 Carga Horária: 40H
Un. Adm: (195707) HOSP REGIONAL DOUTOR ANTONIO
CARLOS SOUTO FONTES
A Partir de: 02/06/2023 Até29/06/2023
Qtde Plantões: 13

Processo N.: SES-PRO-2023/50952
 Nome: (117041/1) ELISABETE BARRETO DE MENEZES
 Cargo/Função: (4946) PROFIS TEC NIV MEDIO SERV SAUDE
 SUS
 Referência: D-009 Carga Horária: 40H
 Un. Adm: (195707) HOSP REGIONAL DOUTOR ANTONIO
 CARLOS SOUTO FONTES
 A Partir de: 10/07/2023 Até30/07/2023
 Qtde Plantões: 10

Processo N.: SES-PRO-2023/50954
 Nome: (94433/1) ELISABETE DA SILVA
 Cargo/Função: (4946) PROFIS TEC NIV MEDIO SERV SAUDE
 SUS
 Referência: D-008 Carga Horária: 40H
 Un. Adm: (195707) HOSP REGIONAL DOUTOR ANTONIO
 CARLOS SOUTO FONTES
 A Partir de: 01/07/2023 Até31/07/2023
 Qtde Plantões: 14

Processo N.: SES-PRO-2023/52557
 Nome: (321370/1) ELISANGELA CORREA VILASBOAS
 Cargo/Função: (12054) CONDUTOR DE AMBULANCIA
 Referência: 000 Carga Horária: 40H
 Un. Adm: (195707) HOSP REGIONAL DOUTOR ANTONIO
 CARLOS SOUTO FONTES
 A Partir de: 02/05/2023 Até30/05/2023
 Qtde Plantões: 13

Processo N.: SES-PRO-2023/44273
 Nome: (323047/1) ELISANGELA NOVAIS DOS SANTOS ALVES
 Cargo/Função: (12038) NIVEL TECNICO ASSISTENCIAL
 Referência: 000 Carga Horária: 40H
 Un. Adm: (195758) HOSP ESTADUAL LOUSITE FERREIRA DA
 SILVA
 A Partir de: 01/06/2023 Até29/06/2023
 Qtde Plantões: 14

Processo N.: SES-PRO-2023/43612
 Nome: (111819/6) ELISELMA VIANA PINTO
 Cargo/Função: (12036) NIVEL SUPERIOR ASSISTENCIAL
 Referência: 000 Carga Horária: 40H
 Un. Adm: (195707) HOSP REGIONAL DOUTOR ANTONIO
 CARLOS SOUTO FONTES
 A Partir de: 05/06/2023 Até29/06/2023
 Qtde Plantões: 12

Processo N.: SES-PRO-2023/50954
 Nome: (94437/1) ELIZABETE MARIA DA SILVA DE CAMPOS
 Cargo/Função: (4946) PROFIS TEC NIV MEDIO SERV SAUDE
 SUS
 Referência: D-008 Carga Horária: 40H
 Un. Adm: (195707) HOSP REGIONAL DOUTOR ANTONIO
 CARLOS SOUTO FONTES
 A Partir de: 17/07/2023 Até31/07/2023
 Qtde Plantões: 7

Processo N.: SES-PRO-2023/50900
 Nome: (30784/5) ELIZABETH APARECIDA PELLINI GUIZELIN
 Cargo/Função: (4912) PROFIS TEC NIV SUPERIOR SERV SAUDE
 SUS
 Referência: D-008 Carga Horária: 40H
 Un. Adm: (195707) HOSP REGIONAL DOUTOR ANTONIO
 CARLOS SOUTO FONTES
 A Partir de: 05/07/2023 Até31/07/2023
 Qtde Plantões: 13

Processo N.: SES-PRO-2023/44273
 Nome: (295260/3) ELIZETE DA CRUZ FERNANDES
 Cargo/Função: (12038) NIVEL TECNICO ASSISTENCIAL
 Referência: 000 Carga Horária: 40H
 Un. Adm: (195758) HOSP ESTADUAL LOUSITE FERREIRA DA
 SILVA
 A Partir de: 04/06/2023 Até30/06/2023
 Qtde Plantões: 14

Processo N.: SES-PRO-2023/44273
 Nome: (305546/2) ELIZETE GOMES DOS SANTOS
 Cargo/Função: (12038) NIVEL TECNICO ASSISTENCIAL
 Referência: 000 Carga Horária: 40H
 Un. Adm: (195758) HOSP ESTADUAL LOUSITE FERREIRA DA
 SILVA
 A Partir de: 04/06/2023 Até30/06/2023
 Qtde Plantões: 14

Processo N.: SES-PRO-2023/44273
 Nome: (299625/2) ELLEN CRISTINA PEREIRA DE ANDRADE
 CAMPOS
 Cargo/Função: (12038) NIVEL TECNICO ASSISTENCIAL
 Referência: 000 Carga Horária: 40H
 Un. Adm: (195758) HOSP ESTADUAL LOUSITE FERREIRA DA
 SILVA
 A Partir de: 04/06/2023 Até29/06/2023
 Qtde Plantões: 14

Processo N.: SES-PRO-2023/45506
 Nome: (298547/2) ELLEN CRISTINE BOM DESPACHO LEITE E
 SILVA SANTOS
 Cargo/Função: (12044) NIVEL MEDIO ADMINISTRATIVO
 Referência: 000 Carga Horária: 40H
 Un. Adm: (195758) HOSP ESTADUAL LOUSITE FERREIRA DA
 SILVA
 A Partir de: 01/06/2023 Até29/06/2023
 Qtde Plantões: 13

Processo N.: SES-PRO-2023/43486
 Nome: (316553/1) ELOINA DE ALMEIDA RIBEIRO
 Cargo/Função: (12038) NIVEL TECNICO ASSISTENCIAL
 Referência: 000 Carga Horária: 40H
 Un. Adm: (195707) HOSP REGIONAL DOUTOR ANTONIO
 CARLOS SOUTO FONTES
 A Partir de: 02/06/2023 Até30/06/2023
 Qtde Plantões: 12

Processo N.: SES-PRO-2023/44273
 Nome: (319151/2) ELZA MARIA MONTEIRO DA SILVA
 Cargo/Função: (12038) NIVEL TECNICO ASSISTENCIAL
 Referência: 000 Carga Horária: 40H
 Un. Adm: (195758) HOSP ESTADUAL LOUSITE FERREIRA DA
 SILVA
 A Partir de: 04/06/2023 Até30/06/2023
 Qtde Plantões: 10

Processo N.: SES-PRO-2023/51150
 Nome: (76019/21) ELZIENE MARIA MENDES DE CASTRO
 Cargo/Função: (4946) PROFIS TEC NIV MEDIO SERV SAUDE
 SUS
 Referência: D-007 Carga Horária: 40H
 Un. Adm: (195685) HOSP REGIONAL RONDONOPOLIS IRMA
 ELZA GIOVANELLA
 A Partir de: 01/07/2023 Até30/07/2023
 Qtde Plantões: 13

Processo N.: SES-PRO-2023/50954
 Nome: (118074/1) ELZIO DA SILVA FERNANDES
 Cargo/Função: (4946) PROFIS TEC NIV MEDIO SERV SAUDE
 SUS
 Referência: D-007 Carga Horária: 40H
 Un. Adm: (195707) HOSP REGIONAL DOUTOR ANTONIO
 CARLOS SOUTO FONTES
 A Partir de: 05/07/2023 Até31/07/2023
 Qtde Plantões: 13

Processo N.: SES-PRO-2023/45506
 Nome: (306246/3) EMANUELI APARECIDA MORAES ALVES
 Cargo/Função: (12044) NIVEL MEDIO ADMINISTRATIVO
 Referência: 000 Carga Horária: 40H
 Un. Adm: (195758) HOSP ESTADUAL LOUSITE FERREIRA DA
 SILVA
 A Partir de: 02/06/2023 Até30/06/2023
 Qtde Plantões: 14

Processo N.: SES-PRO-2023/48497
 Nome: (302572/2) EMERSON RONEI PEREIRA DE OLIVEIRA
 Cargo/Função: (12036) NIVEL SUPERIOR ASSISTENCIAL
 Referência: 000 Carga Horária: 40H
 Un. Adm: (195740) HOSP REGIONAL DE SINOP
 A Partir de: 01/06/2023 Até29/06/2023
 Qtde Plantões: 14

Processo N.: SES-PRO-2023/51150
 Nome: (92880/3) EMILIO RAIMUNDO DOS SANTOS
 Cargo/Função: (4946) PROFIS TEC NIV MEDIO SERV SAUDE
 SUS
 Referência: D-008 Carga Horária: 40H
 Un. Adm: (195685) HOSP REGIONAL RONDONOPOLIS IRMA
 ELZA GIOVANELLA
 A Partir de: 01/07/2023 Até30/07/2023
 Qtde Plantões: 13

Processo N.: SES-PRO-2023/43612
Nome: (301044/2) EMILY PEREZ PRADO
Cargo/Função: (12036) NIVEL SUPERIOR ASSISTENCIAL
Referência: 000 Carga Horária: 40H
Un. Adm: (195707) HOSP REGIONAL DOUTOR ANTONIO
CARLOS SOUTO FONTES
A Partir de: 01/06/2023 Até29/06/2023
Qtde Plantões: 12

Processo N.: SES-PRO-2023/52569
Nome: (301044/2) EMILY PEREZ PRADO
Cargo/Função: (12036) NIVEL SUPERIOR ASSISTENCIAL
Referência: 000 Carga Horária: 40H
Un. Adm: (195707) HOSP REGIONAL DOUTOR ANTONIO
CARLOS SOUTO FONTES
A Partir de: 02/05/2023 Até30/05/2023
Qtde Plantões: 13

Processo N.: SES-PRO-2023/50001
Nome: (315657/1) ENILSON RAMOS DA SILVA
Cargo/Função: (12050) NIVEL FUNDAMENTAL
Referência: 000 Carga Horária: 40H
Un. Adm: (195707) HOSP REGIONAL DOUTOR ANTONIO
CARLOS SOUTO FONTES
A Partir de: 02/05/2023 Até30/05/2023
Qtde Plantões: 12

Processo N.: SES-PRO-2023/50906
Nome: (94083/1) ENIO SANTANA DA SILVA
Cargo/Função: (4989) PROFIS APOIO SERV SAUDE SUS
Referência: D-008 Carga Horária: 40H
Un. Adm: (195707) HOSP REGIONAL DOUTOR ANTONIO
CARLOS SOUTO FONTES
A Partir de: 02/07/2023 Até30/07/2023
Qtde Plantões: 13

Processo N.: SES-PRO-2023/50952
Nome: (28416/3) ERASMO CABREIRA DOS SANTOS
Cargo/Função: (4946) PROFIS TEC NIV MEDIO SERV SAUDE
SUS
Referência: D-012 Carga Horária: 40H
Un. Adm: (195707) HOSP REGIONAL DOUTOR ANTONIO
CARLOS SOUTO FONTES
A Partir de: 04/07/2023 Até26/07/2023
Qtde Plantões: 11

Processo N.: SES-PRO-2023/44273
Nome: (304963/3) ERICA PATRICIA RIBEIRO DE MOURA
Cargo/Função: (12038) NIVEL TECNICO ASSISTENCIAL
Referência: 000 Carga Horária: 40H
Un. Adm: (195758) HOSP ESTADUAL LOUSITE FERREIRA DA
SILVA
A Partir de: 03/06/2023 Até29/06/2023
Qtde Plantões: 14

Processo N.: SES-PRO-2023/43468
Nome: (315581/2) ERICA PAULA GUIMARAES DA SILVA
Cargo/Função: (12036) NIVEL SUPERIOR ASSISTENCIAL
Referência: 000 Carga Horária: 40H
Un. Adm: (195707) HOSP REGIONAL DOUTOR ANTONIO
CARLOS SOUTO FONTES
A Partir de: 02/06/2023 Até30/06/2023
Qtde Plantões: 12

Processo N.: SES-PRO-2023/44273
Nome: (232505/5) ERIK SANDRO ROSA ARINO
Cargo/Função: (12038) NIVEL TECNICO ASSISTENCIAL
Referência: 000 Carga Horária: 40H
Un. Adm: (195758) HOSP ESTADUAL LOUSITE FERREIRA DA
SILVA
A Partir de: 04/06/2023 Até30/06/2023
Qtde Plantões: 13

Processo N.: SES-PRO-2023/43231
Nome: (95525/1) ERIKA PERES FREITAS
Cargo/Função: (4946) PROFIS TEC NIV MEDIO SERV SAUDE
SUS
Referência: D-008 Carga Horária: 40H
Un. Adm: (195707) HOSP REGIONAL DOUTOR ANTONIO
CARLOS SOUTO FONTES
A Partir de: 02/06/2023 Até28/06/2023
Qtde Plantões: 13

Processo N.: SES-PRO-2023/50952
Nome: (95525/1) ERIKA PERES FREITAS
Cargo/Função: (4946) PROFIS TEC NIV MEDIO SERV SAUDE
SUS
Referência: D-008 Carga Horária: 40H
Un. Adm: (195707) HOSP REGIONAL DOUTOR ANTONIO
CARLOS SOUTO FONTES
A Partir de: 02/07/2023 Até31/07/2023
Qtde Plantões: 11

Processo N.: SES-PRO-2023/43487
Nome: (127506/5) ERONIDE DA SILVA
Cargo/Função: (12038) NIVEL TECNICO ASSISTENCIAL
Referência: 000 Carga Horária: 40H
Un. Adm: (195707) HOSP REGIONAL DOUTOR ANTONIO
CARLOS SOUTO FONTES
A Partir de: 01/06/2023 Até29/06/2023
Qtde Plantões: 13

Processo N.: SES-PRO-2023/51530
Nome: (328074/1) ESTER CLARA DE OLIVEIRA
Cargo/Função: (12036) NIVEL SUPERIOR ASSISTENCIAL
Referência: 000 Carga Horária: 40H
Un. Adm: (195685) HOSP REGIONAL RONDONOPOLIS IRMA
ELZA GIOVANELLA
A Partir de: 02/07/2023 Até31/07/2023
Qtde Plantões: 13

Processo N.: SES-PRO-2023/48497
Nome: (316590/1) ETIANE MARTINS
Cargo/Função: (12036) NIVEL SUPERIOR ASSISTENCIAL
Referência: 000 Carga Horária: 40H
Un. Adm: (195740) HOSP REGIONAL DE SINOP
A Partir de: 01/06/2023 Até29/06/2023
Qtde Plantões: 14

Processo N.: SES-PRO-2023/47108
Nome: (234533/4) EUCIDINA GONCALVES MARINS BRUNELLI
Cargo/Função: (12036) NIVEL SUPERIOR ASSISTENCIAL
Referência: 000 Carga Horária: 40H
Un. Adm: (195707) HOSP REGIONAL DOUTOR ANTONIO
CARLOS SOUTO FONTES
A Partir de: 01/06/2023 Até30/06/2023
Qtde Plantões: 13

Processo N.: SES-PRO-2023/49922
Nome: (303811/2) EULINE CASTRO LOPES
Cargo/Função: (12044) NIVEL MEDIO ADMINISTRATIVO
Referência: 000 Carga Horária: 40H
Un. Adm: (197041) COORD DO SERVICO DE ATEND MOVEL DE
URGENCIA SAMU
A Partir de: 01/07/2023 Até26/07/2023
Qtde Plantões: 13

Processo N.: SES-PRO-2023/53036
Nome: (76479/1) EVA DOMINGAS DE GODOY
Cargo/Função: (4989) PROFIS APOIO SERV SAUDE SUS
Referência: D-012 Carga Horária: 40H
Un. Adm: (191078) COORD DE APOIO ADMINISTRATIVO DO
CIAPS
A Partir de: 03/07/2023 Até31/07/2023
Qtde Plantões: 13

Processo N.: SES-PRO-2023/43612
Nome: (214970/3) EVANDRO REGIS DE LIMA
Cargo/Função: (12036) NIVEL SUPERIOR ASSISTENCIAL
Referência: 000 Carga Horária: 40H
Un. Adm: (195707) HOSP REGIONAL DOUTOR ANTONIO
CARLOS SOUTO FONTES
A Partir de: 06/06/2023 Até30/06/2023
Qtde Plantões: 13

Processo N.: SES-PRO-2023/50954
Nome: (118346/1) EVANIL LOURENCA DE ARRUDA
Cargo/Função: (4946) PROFIS TEC NIV MEDIO SERV SAUDE
SUS
Referência: D-007 Carga Horária: 40H
Un. Adm: (195707) HOSP REGIONAL DOUTOR ANTONIO
CARLOS SOUTO FONTES
A Partir de: 01/07/2023 Até31/07/2023
Qtde Plantões: 14

Processo N.: SES-PRO-2023/44273

Nome: (281631/5) EVANILCE BRUNO DE OLIVEIRA DIAS
Cargo/Função: (12038) NIVEL TECNICO ASSISTENCIAL
Referência: 000 Carga Horária: 40H
Un. Adm: (195758) HOSP ESTADUAL LOUSITE FERREIRA DA SILVA
A Partir de: 01/06/2023 Até29/06/2023
Qtde Plantões: 14

Processo N.: SES-PRO-2023/49327

Nome: (308318/1) EVANILZA BENEDITA DE ALMEIDA
Cargo/Função: (12050) NIVEL FUNDAMENTAL
Referência: 000 Carga Horária: 40H
Un. Adm: (224278) SUP ADMINISTRATIVA E FINANCEIRA
A Partir de: 01/07/2023 Até31/07/2023
Qtde Plantões: 14

Processo N.: SES-PRO-2023/43468

Nome: (301043/2) EVELIN CONTI DOS SANTOS
Cargo/Função: (12036) NIVEL SUPERIOR ASSISTENCIAL
Referência: 000 Carga Horária: 40H
Un. Adm: (195707) HOSP REGIONAL DOUTOR ANTONIO CARLOS SOUTO FONTES
A Partir de: 01/06/2023 Até28/06/2023
Qtde Plantões: 11

Processo N.: SES-PRO-2023/43612

Nome: (281256/5) EVELLYN CRYSTINE PESSOA DE LIMA
Cargo/Função: (12036) NIVEL SUPERIOR ASSISTENCIAL
Referência: 000 Carga Horária: 40H
Un. Adm: (195707) HOSP REGIONAL DOUTOR ANTONIO CARLOS SOUTO FONTES
A Partir de: 01/06/2023 Até27/06/2023
Qtde Plantões: 12

Processo N.: SES-PRO-2023/49100

Nome: (296559/2) EVELLYN DIAS DA SILVA
Cargo/Função: (12038) NIVEL TECNICO ASSISTENCIAL
Referência: 000 Carga Horária: 40H
Un. Adm: (195693) HOSP REGIONAL DE SORRISO
A Partir de: 01/04/2023 Até09/04/2023
Qtde Plantões: 5

Processo N.: SES-PRO-2023/49238

Nome: (296559/3) EVELLYN DIAS DA SILVA
Cargo/Função: (12038) NIVEL TECNICO ASSISTENCIAL
Referência: 000 Carga Horária: 40H
Un. Adm: (195693) HOSP REGIONAL DE SORRISO
A Partir de: 13/04/2023 Até29/04/2023
Qtde Plantões: 9

Processo N.: SES-PRO-2023/45395

Nome: (237448/2) EZEQUIEL ANGELO FONSECA JUNIOR
Cargo/Função: (12036) NIVEL SUPERIOR ASSISTENCIAL
Referência: 000 Carga Horária: 20H
Un. Adm: (195685) HOSP REGIONAL RONDONOPOLIS IRMA ELZA GIOVANELLA
A Partir de: 03/06/2023 Até26/06/2023
Qtde Plantões: 6

Processo N.: SES-PRO-2023/51515

Nome: (326868/1) EZEQUIEL SILVEIRA PEREIRA
Cargo/Função: (12042) NIVEL SUPERIOR ADMINISTRATIVO
Referência: 000 Carga Horária: 40H
Un. Adm: (195685) HOSP REGIONAL RONDONOPOLIS IRMA ELZA GIOVANELLA
A Partir de: 01/07/2023 Até31/07/2023
Qtde Plantões: 13

Processo N.: SES-PRO-2023/43487

Nome: (315634/1) FABIANA CUNHA DA GUIA PIRES
Cargo/Função: (12038) NIVEL TECNICO ASSISTENCIAL
Referência: 000 Carga Horária: 40H
Un. Adm: (195707) HOSP REGIONAL DOUTOR ANTONIO CARLOS SOUTO FONTES
A Partir de: 01/06/2023 Até29/06/2023
Qtde Plantões: 13

Processo N.: SES-PRO-2023/49081

Nome: (325833/1) FABIANO FERREIRA DA SILVA
Cargo/Função: (12046) NIVEL FUNDAMENTAL ADMINISTRATIVO
Referência: 000 Carga Horária: 40H
Un. Adm: (224316) COORD DE CLINICA MEDICA E PEDIATRICA
A Partir de: 03/07/2023 Até29/07/2023
Qtde Plantões: 14

Processo N.: SES-PRO-2023/43612

Nome: (280829/5) FABIO FERREIRA LANDIM
Cargo/Função: (12036) NIVEL SUPERIOR ASSISTENCIAL
Referência: 000 Carga Horária: 40H
Un. Adm: (195707) HOSP REGIONAL DOUTOR ANTONIO CARLOS SOUTO FONTES
A Partir de: 01/06/2023 Até29/06/2023
Qtde Plantões: 13

Processo N.: SES-PRO-2023/51150

Nome: (95184/1) FABIO PEREIRA DE ARAUJO
Cargo/Função: (4946) PROFIS TEC NIV MEDIO SERV SAUDE SUS
Referência: D-008 Carga Horária: 40H
Un. Adm: (195685) HOSP REGIONAL RONDONOPOLIS IRMA ELZA GIOVANELLA
A Partir de: 03/07/2023 Até31/07/2023
Qtde Plantões: 14

Processo N.: SES-PRO-2023/43487

Nome: (326503/1) FABRICIO DOUGLAS DE OLIVEIRA
Cargo/Função: (12038) NIVEL TECNICO ASSISTENCIAL
Referência: 000 Carga Horária: 40H
Un. Adm: (195707) HOSP REGIONAL DOUTOR ANTONIO CARLOS SOUTO FONTES
A Partir de: 02/06/2023 Até30/06/2023
Qtde Plantões: 13

Processo N.: SES-PRO-2023/43468

Nome: (315537/1) FABRICIO PEREIRA DE TOLEDO
Cargo/Função: (12036) NIVEL SUPERIOR ASSISTENCIAL
Referência: 000 Carga Horária: 40H
Un. Adm: (195707) HOSP REGIONAL DOUTOR ANTONIO CARLOS SOUTO FONTES
A Partir de: 02/06/2023 Até30/06/2023
Qtde Plantões: 13

Processo N.: SES-PRO-2023/43231

Nome: (94431/1) FAGNER LEMES DA SILVA
Cargo/Função: (4946) PROFIS TEC NIV MEDIO SERV SAUDE SUS
Referência: D-008 Carga Horária: 40H
Un. Adm: (195707) HOSP REGIONAL DOUTOR ANTONIO CARLOS SOUTO FONTES
A Partir de: 01/06/2023 Até29/06/2023
Qtde Plantões: 13

Processo N.: SES-PRO-2023/50952

Nome: (94431/1) FAGNER LEMES DA SILVA
Cargo/Função: (4946) PROFIS TEC NIV MEDIO SERV SAUDE SUS
Referência: D-008 Carga Horária: 40H
Un. Adm: (195707) HOSP REGIONAL DOUTOR ANTONIO CARLOS SOUTO FONTES
A Partir de: 02/07/2023 Até28/07/2023
Qtde Plantões: 13

Processo N.: SES-PRO-2023/44875

Nome: (95379/1) FATIMA JANETE SILVA DOS SANTOS
Cargo/Função: (4946) PROFIS TEC NIV MEDIO SERV SAUDE SUS
Referência: D-008 Carga Horária: 40H
Un. Adm: (195693) HOSP REGIONAL DE SORRISO
A Partir de: 02/06/2023 Até28/06/2023
Qtde Plantões: 10

Processo N.: SES-PRO-2023/45506

Nome: (281618/4) FELIPE IBSON DAMIAO DA SILVA
Cargo/Função: (12044) NIVEL MEDIO ADMINISTRATIVO
Referência: 000 Carga Horária: 40H
Un. Adm: (195758) HOSP ESTADUAL LOUSITE FERREIRA DA SILVA
A Partir de: 02/06/2023 Até20/06/2023
Qtde Plantões: 8

Processo N.: SES-PRO-2023/45506

Nome: (326581/1) FELIX ROBERTO CONCEICAO DE OLIVEIRA
Cargo/Função: (12044) NIVEL MEDIO ADMINISTRATIVO
Referência: 000 Carga Horária: 40H
Un. Adm: (195758) HOSP ESTADUAL LOUSITE FERREIRA DA SILVA
A Partir de: 02/06/2023 Até30/06/2023
Qtde Plantões: 13

Processo N.: SES-PRO-2023/48497

Nome: (320744/1) FERNANDA GUIMARAES BRAGA
Cargo/Função: (12036) NIVEL SUPERIOR ASSISTENCIAL
Referência: 000 Carga Horária: 40H
Un. Adm: (195740) HOSP REGIONAL DE SINOP
A Partir de: 02/06/2023 Até28/06/2023
Qtde Plantões: 13

Processo N.: SES-PRO-2023/43487

Nome: (302711/2) FERNANDA REGINA VIANA DE OLIVEIRA
Cargo/Função: (12038) NIVEL TECNICO ASSISTENCIAL
Referência: 000 Carga Horária: 40H
Un. Adm: (195707) HOSP REGIONAL DOUTOR ANTONIO
CARLOS SOUTO FONTES
A Partir de: 06/06/2023 Até14/06/2023
Qtde Plantões: 3

Processo N.: SES-PRO-2023/48497

Nome: (281883/5) FERNANDO ANTONIO BRITO
Cargo/Função: (12036) NIVEL SUPERIOR ASSISTENCIAL
Referência: 000 Carga Horária: 40H
Un. Adm: (195740) HOSP REGIONAL DE SINOP
A Partir de: 06/06/2023 Até30/06/2023
Qtde Plantões: 13

Processo N.: SES-PRO-2023/53523

Nome: (106263/1) FERNANDO DA SILVA FIGUEIRO
Cargo/Função: (4912) PROFIS TEC NIV SUPERIOR SERV SAUDE
SUS
Referência: D-007 Carga Horária: 40H
Un. Adm: (197041) COORD DO SERVICO DE ATEND MOVEL DE
URGENCIA SAMU
A Partir de: 01/07/2023 Até31/07/2023
Qtde Plantões: 13

Processo N.: SES-PRO-2023/45395

Nome: (228009/2) FERNANDO JOSE DE AMORIM
Cargo/Função: (12036) NIVEL SUPERIOR ASSISTENCIAL
Referência: 000 Carga Horária: 20H
Un. Adm: (195685) HOSP REGIONAL RONDONOPOLIS IRMA
ELZA GIOVANELLA
A Partir de: 04/06/2023 Até27/06/2023
Qtde Plantões: 7

Processo N.: SES-PRO-2023/43487

Nome: (302473/2) FRANCIANE GUIMARAES DE OLIVEIRA
Cargo/Função: (12038) NIVEL TECNICO ASSISTENCIAL
Referência: 000 Carga Horária: 40H
Un. Adm: (195707) HOSP REGIONAL DOUTOR ANTONIO
CARLOS SOUTO FONTES
A Partir de: 01/06/2023 Até21/06/2023
Qtde Plantões: 13

Processo N.: SES-PRO-2023/51149

Nome: (301076/2) FRANCIANE SILVA LOPES
Cargo/Função: (12036) NIVEL SUPERIOR ASSISTENCIAL
Referência: 000 Carga Horária: 40H
Un. Adm: (195707) HOSP REGIONAL DOUTOR ANTONIO
CARLOS SOUTO FONTES
A Partir de: 03/07/2023 Até31/07/2023
Qtde Plantões: 11

Processo N.: SES-PRO-2023/43468

Nome: (315824/1) FRANCIELLE APARECIDA DE OLIVEIRA
BARBOSA
Cargo/Função: (12036) NIVEL SUPERIOR ASSISTENCIAL
Referência: 000 Carga Horária: 40H
Un. Adm: (195707) HOSP REGIONAL DOUTOR ANTONIO
CARLOS SOUTO FONTES
A Partir de: 02/06/2023 Até26/06/2023
Qtde Plantões: 13

Processo N.: SES-PRO-2023/45506

Nome: (289258/4) FRANCIELLE SILVA SANTOS
Cargo/Função: (12044) NIVEL MEDIO ADMINISTRATIVO
Referência: 000 Carga Horária: 40H
Un. Adm: (195758) HOSP ESTADUAL LOUSITE FERREIRA DA
SILVA
A Partir de: 01/06/2023 Até29/06/2023
Qtde Plantões: 14

Processo N.: SES-PRO-2023/51449

Nome: (273870/6) FRANCISCO DONATO DE OLIVEIRA
Cargo/Função: (12038) NIVEL TECNICO ASSISTENCIAL
Referência: 000 Carga Horária: 40H
Un. Adm: (195693) HOSP REGIONAL DE SORRISO
A Partir de: 02/07/2023 Até30/07/2023
Qtde Plantões: 14

Processo N.: SES-PRO-2023/51118

Nome: (95212/1) FRANCIVAL SOARES DOS SANTOS
Cargo/Função: (4912) PROFIS TEC NIV SUPERIOR SERV SAUDE
SUS
Referência: D-008 Carga Horária: 40H
Un. Adm: (195685) HOSP REGIONAL RONDONOPOLIS IRMA
ELZA GIOVANELLA
A Partir de: 03/07/2023 Até30/07/2023
Qtde Plantões: 14

Processo N.: SES-PRO-2023/49922

Nome: (324154/1) FRANCOISI LIMA DE SOUZA
Cargo/Função: (12044) NIVEL MEDIO ADMINISTRATIVO
Referência: 000 Carga Horária: 40H
Un. Adm: (197041) COORD DO SERVICO DE ATEND MOVEL DE
URGENCIA SAMU
A Partir de: 01/07/2023 Até31/07/2023
Qtde Plantões: 14

Processo N.: SES-PRO-2023/49327

Nome: (325454/1) GABRIEL ANDRADE RIBEIRO DA CRUZ
Cargo/Função: (12050) NIVEL FUNDAMENTAL
Referência: 000 Carga Horária: 40H
Un. Adm: (224278) SUP ADMINISTRATIVA E FINANCEIRA
A Partir de: 02/07/2023 Até30/07/2023
Qtde Plantões: 13

Processo N.: SES-PRO-2023/44856

Nome: (320932/2) GABRIEL RIBEIRO CORREA
Cargo/Função: (12044) NIVEL MEDIO ADMINISTRATIVO
Referência: 000 Carga Horária: 40H
Un. Adm: (224278) SUP ADMINISTRATIVA E FINANCEIRA
A Partir de: 14/04/2023 Até30/04/2023
Qtde Plantões: 11

Processo N.: SES-PRO-2023/44867

Nome: (320932/2) GABRIEL RIBEIRO CORREA
Cargo/Função: (12044) NIVEL MEDIO ADMINISTRATIVO
Referência: 000 Carga Horária: 40H
Un. Adm: (224278) SUP ADMINISTRATIVA E FINANCEIRA
A Partir de: 02/06/2023 Até30/06/2023
Qtde Plantões: 14

Processo N.: SES-PRO-2023/50374

Nome: (300239/2) GABRIELA POLIANA AGUILAR TOSSUE
Cargo/Função: (12036) NIVEL SUPERIOR ASSISTENCIAL
Referência: 000 Carga Horária: 40H
Un. Adm: (195707) HOSP REGIONAL DOUTOR ANTONIO
CARLOS SOUTO FONTES
A Partir de: 02/06/2023 Até30/06/2023
Qtde Plantões: 13

Processo N.: SES-PRO-2023/51522

Nome: (304415/2) GEIZIANE GAMARRA MARTINS
Cargo/Função: (12038) NIVEL TECNICO ASSISTENCIAL
Referência: 000 Carga Horária: 40H
Un. Adm: (195685) HOSP REGIONAL RONDONOPOLIS IRMA
ELZA GIOVANELLA
A Partir de: 03/07/2023 Até31/07/2023
Qtde Plantões: 13

Processo N.: SES-PRO-2023/43487

Nome: (306335/2) GENILZA DE ARRUDA
Cargo/Função: (12038) NIVEL TECNICO ASSISTENCIAL
Referência: 000 Carga Horária: 40H
Un. Adm: (195707) HOSP REGIONAL DOUTOR ANTONIO
CARLOS SOUTO FONTES
A Partir de: 01/06/2023 Até29/06/2023
Qtde Plantões: 13

Processo N.: SES-PRO-2023/50001

Nome: (325702/1) GEOVANE JOSE DA SILVA
Cargo/Função: (12050) NIVEL FUNDAMENTAL
Referência: 000 Carga Horária: 40H
Un. Adm: (195707) HOSP REGIONAL DOUTOR ANTONIO
CARLOS SOUTO FONTES
A Partir de: 02/05/2023 Até28/05/2023
Qtde Plantões: 13

Processo N.: SES-PRO-2023/48497

Nome: (300642/2) GERUSA OLIVEIRA DA SILVA
Cargo/Função: (12036) NIVEL SUPERIOR ASSISTENCIAL
Referência: 000 Carga Horária: 40H
Un. Adm: (195740) HOSP REGIONAL DE SINOP
A Partir de: 01/06/2023 Até19/06/2023
Qtde Plantões: 12

Processo N.: SES-PRO-2023/43487
Nome: (302432/3) GIANNE DE SOUZA OLIVEIRA TAPANACHE
Cargo/Função: (12038) NIVEL TECNICO ASSISTENCIAL
Referência: 000 Carga Horária: 40H
Un. Adm: (195707) HOSP REGIONAL DOUTOR ANTONIO
CARLOS SOUTO FONTES
A Partir de: 02/06/2023 Até30/06/2023
Qtde Plantões: 14

Processo N.: SES-PRO-2023/52566
Nome: (280426/3) GILVANE BEZERRA HURTADO
Cargo/Função: (12038) NIVEL TECNICO ASSISTENCIAL
Referência: 000 Carga Horária: 24H
Un. Adm: (195707) HOSP REGIONAL DOUTOR ANTONIO
CARLOS SOUTO FONTES
A Partir de: 01/05/2023 Até24/05/2023
Qtde Plantões: 7

Processo N.: SES-PRO-2023/48497
Nome: (103735/4) GIRLENE CARMEM TRENTIN
Cargo/Função: (12036) NIVEL SUPERIOR ASSISTENCIAL
Referência: 000 Carga Horária: 40H
Un. Adm: (195740) HOSP REGIONAL DE SINOP
A Partir de: 01/06/2023 Até29/06/2023
Qtde Plantões: 14

Processo N.: SES-PRO-2023/53523
Nome: (93309/1) GISLENE ROSA DE DEUS
Cargo/Função: (4912) PROFIS TEC NIV SUPERIOR SERV SAUDE
SUS
Referência: D-008 Carga Horária: 40H
Un. Adm: (197041) COORD DO SERVICO DE ATEND MOVEL DE
URGENCIA SAMU
A Partir de: 04/07/2023 Até31/07/2023
Qtde Plantões: 14

Processo N.: SES-PRO-2023/43487
Nome: (315798/2) GIZELE VIEIRA GALVAO
Cargo/Função: (12038) NIVEL TECNICO ASSISTENCIAL
Referência: 000 Carga Horária: 40H
Un. Adm: (195707) HOSP REGIONAL DOUTOR ANTONIO
CARLOS SOUTO FONTES
A Partir de: 02/06/2023 Até30/06/2023
Qtde Plantões: 13

Processo N.: SES-PRO-2023/43468
Nome: (315589/2) GLADSTONY DOS SANTOS TOLEDO
Cargo/Função: (12036) NIVEL SUPERIOR ASSISTENCIAL
Referência: 000 Carga Horária: 40H
Un. Adm: (195707) HOSP REGIONAL DOUTOR ANTONIO
CARLOS SOUTO FONTES
A Partir de: 02/06/2023 Até19/06/2023
Qtde Plantões: 12

Processo N.: SES-PRO-2023/52946
Nome: (117988/1) GLAUCI MARIA FERREIRA MORAES
Cargo/Função: (4912) PROFIS TEC NIV SUPERIOR SERV SAUDE
SUS
Referência: D-007 Carga Horária: 40H
Un. Adm: (197246) COORD DE APOIO TECNICO DO CIAPS
A Partir de: 04/07/2023 Até31/07/2023
Qtde Plantões: 13

Processo N.: SES-PRO-2023/50874
Nome: (94392/1) GLAUCIA GIOVANA STABILITO MORAES
Cargo/Função: (4912) PROFIS TEC NIV SUPERIOR SERV SAUDE
SUS
Referência: D-008 Carga Horária: 40H
Un. Adm: (195707) HOSP REGIONAL DOUTOR ANTONIO
CARLOS SOUTO FONTES
A Partir de: 31/07/2023 Até31/07/2023
Qtde Plantões: 1

Processo N.: SES-PRO-2023/51614
Nome: (299372/2) GLEIRE MAXIMIANO DE MORAES
Cargo/Função: (12038) NIVEL TECNICO ASSISTENCIAL
Referência: 000 Carga Horária: 40H
Un. Adm: (197246) COORD DE APOIO TECNICO DO CIAPS
A Partir de: 20/05/2023 Até30/05/2023
Qtde Plantões: 6

Processo N.: SES-PRO-2023/51625
Nome: (299372/2) GLEIRE MAXIMIANO DE MORAES
Cargo/Função: (12038) NIVEL TECNICO ASSISTENCIAL
Referência: 000 Carga Horária: 40H
Un. Adm: (197246) COORD DE APOIO TECNICO DO CIAPS
A Partir de: 01/06/2023 Até29/06/2023
Qtde Plantões: 13

Processo N.: SES-PRO-2023/50954
Nome: (95448/1) GLORIA FERREIRA MENDES MARTINS
Cargo/Função: (4946) PROFIS TEC NIV MEDIO SERV SAUDE
SUS
Referência: D-008 Carga Horária: 40H
Un. Adm: (195707) HOSP REGIONAL DOUTOR ANTONIO
CARLOS SOUTO FONTES
A Partir de: 02/07/2023 Até30/07/2023
Qtde Plantões: 14

Processo N.: SES-PRO-2023/50878
Nome: (55620/6) GRACIETE MIRIAN PEREIRA SILVA
Cargo/Função: (4912) PROFIS TEC NIV SUPERIOR SERV SAUDE
SUS
Referência: D-009 Carga Horária: 40H
Un. Adm: (195707) HOSP REGIONAL DOUTOR ANTONIO
CARLOS SOUTO FONTES
A Partir de: 05/07/2023 Até30/07/2023
Qtde Plantões: 13

Processo N.: SES-PRO-2023/51755
Nome: (327441/1) GRASIELE CRISLAINE DA SILVA RODRIGUES
PALMA
Cargo/Função: (12044) NIVEL MEDIO ADMINISTRATIVO
Referência: 000 Carga Horária: 40H
Un. Adm: (224278) SUP ADMINISTRATIVA E FINANCEIRA
A Partir de: 01/06/2023 Até30/06/2023
Qtde Plantões: 13

Processo N.: SES-PRO-2023/50954
Nome: (118348/1) GREICE DE AMORIM BENEVIDES TEOTONIO
Cargo/Função: (4946) PROFIS TEC NIV MEDIO SERV SAUDE
SUS
Referência: D-007 Carga Horária: 40H
Un. Adm: (195707) HOSP REGIONAL DOUTOR ANTONIO
CARLOS SOUTO FONTES
A Partir de: 03/07/2023 Até31/07/2023
Qtde Plantões: 13

Processo N.: SES-PRO-2023/43231
Nome: (96125/4) HAECKEL SADLER DE OLIVEIRA
Cargo/Função: (4946) PROFIS TEC NIV MEDIO SERV SAUDE
SUS
Referência: D-007 Carga Horária: 40H
Un. Adm: (195707) HOSP REGIONAL DOUTOR ANTONIO
CARLOS SOUTO FONTES
A Partir de: 02/06/2023 Até30/06/2023
Qtde Plantões: 13

Processo N.: SES-PRO-2023/50952
Nome: (96125/4) HAECKEL SADLER DE OLIVEIRA
Cargo/Função: (4946) PROFIS TEC NIV MEDIO SERV SAUDE
SUS
Referência: D-007 Carga Horária: 40H
Un. Adm: (195707) HOSP REGIONAL DOUTOR ANTONIO
CARLOS SOUTO FONTES
A Partir de: 02/07/2023 Até30/07/2023
Qtde Plantões: 13

Processo N.: SES-PRO-2023/51118
Nome: (95182/1) HELEM CRISTINA DA SILVA
Cargo/Função: (4912) PROFIS TEC NIV SUPERIOR SERV SAUDE
SUS
Referência: D-008 Carga Horária: 30H
Un. Adm: (195685) HOSP REGIONAL RONDONOPOLIS IRMA
ELZA GIOVANELLA
A Partir de: 01/07/2023 Até31/07/2023
Qtde Plantões: 10

Processo N.: SES-PRO-2023/43468
Nome: (214648/3) HELEN VARGAS DA SILVA
Cargo/Função: (12036) NIVEL SUPERIOR ASSISTENCIAL
Referência: 000 Carga Horária: 40H
Un. Adm: (195707) HOSP REGIONAL DOUTOR ANTONIO
CARLOS SOUTO FONTES
A Partir de: 02/06/2023 Até30/06/2023
Qtde Plantões: 13

Processo N.: SES-PRO-2023/43231
Nome: (115823/1) HELENA MARTINS DE BARROS
Cargo/Função: (4946) PROFIS TEC NIV MEDIO SERV SAUDE
SUS
Referência: D-009 Carga Horária: 40H
Un. Adm: (195707) HOSP REGIONAL DOUTOR ANTONIO
CARLOS SOUTO FONTES
A Partir de: 02/06/2023 Até30/06/2023
Qtde Plantões: 13

Processo N.: SES-PRO-2023/43468

Nome: (315582/2) HELIDA CRISTINA DA COSTA GOMES
Cargo/Função: (12036) NIVEL SUPERIOR ASSISTENCIAL
Referência: 000 Carga Horária: 40H
Un. Adm: (195707) HOSP REGIONAL DOUTOR ANTONIO
CARLOS SOUTO FONTES
A Partir de: 01/06/2023 Até30/06/2023
Qtde Plantões: 14

Processo N.: SES-PRO-2023/46755

Nome: (293186/3) HELIVANNIA SOUZA SILVA
Cargo/Função: (12040) NIVEL AUXILIAR ASSISTENCIAL
Referência: 000 Carga Horária: 40H
Un. Adm: (195685) HOSP REGIONAL RONDONOPOLIS IRMA
ELZA GIOVANELLA
A Partir de: 01/02/2023 Até27/02/2023
Qtde Plantões: 14

Processo N.: SES-PRO-2023/47092

Nome: (293186/4) HELIVANNIA SOUZA SILVA
Cargo/Função: (12040) NIVEL AUXILIAR ASSISTENCIAL
Referência: 000 Carga Horária: 40H
Un. Adm: (195685) HOSP REGIONAL RONDONOPOLIS IRMA
ELZA GIOVANELLA
A Partir de: 03/04/2023 Até27/04/2023
Qtde Plantões: 13

Processo N.: SES-PRO-2023/52101

Nome: (293186/4) HELIVANNIA SOUZA SILVA
Cargo/Função: (12040) NIVEL AUXILIAR ASSISTENCIAL
Referência: 000 Carga Horária: 40H
Un. Adm: (195685) HOSP REGIONAL RONDONOPOLIS IRMA
ELZA GIOVANELLA
A Partir de: 02/07/2023 Até30/07/2023
Qtde Plantões: 14

Processo N.: SES-PRO-2023/43612

Nome: (268930/5) HELLEN CATHARINE SILVA BATISTA
Cargo/Função: (12036) NIVEL SUPERIOR ASSISTENCIAL
Referência: 000 Carga Horária: 40H
Un. Adm: (195707) HOSP REGIONAL DOUTOR ANTONIO
CARLOS SOUTO FONTES
A Partir de: 02/06/2023 Até28/06/2023
Qtde Plantões: 13

Processo N.: SES-PRO-2023/50954

Nome: (118385/1) HELTON RIDLEY DE FREITAS
Cargo/Função: (4946) PROFIS TEC NIV MEDIO SERV SAUDE
SUS
Referência: D-007 Carga Horária: 40H
Un. Adm: (195707) HOSP REGIONAL DOUTOR ANTONIO
CARLOS SOUTO FONTES
A Partir de: 02/07/2023 Até30/07/2023
Qtde Plantões: 12

Processo N.: SES-PRO-2023/43487

Nome: (315813/1) HILSINEIA NOGUEIRA CAVALCANTE
Cargo/Função: (12038) NIVEL TECNICO ASSISTENCIAL
Referência: 000 Carga Horária: 40H
Un. Adm: (195707) HOSP REGIONAL DOUTOR ANTONIO
CARLOS SOUTO FONTES
A Partir de: 02/06/2023 Até30/06/2023
Qtde Plantões: 13

Processo N.: SES-PRO-2023/53523

Nome: (94039/1) HILTON GIOVANI NEVES
Cargo/Função: (4912) PROFIS TEC NIV SUPERIOR SERV SAUDE
SUS
Referência: D-007 Carga Horária: 40H
Un. Adm: (197041) COORD DO SERVICO DE ATEND MOVEL DE
URGENCIA SAMU
A Partir de: 01/07/2023 Até31/07/2023
Qtde Plantões: 13

Processo N.: SES-PRO-2023/43487

Nome: (301175/3) HODEVA BUNI DE SOUZA
Cargo/Função: (12038) NIVEL TECNICO ASSISTENCIAL
Referência: 000 Carga Horária: 40H
Un. Adm: (195707) HOSP REGIONAL DOUTOR ANTONIO
CARLOS SOUTO FONTES
A Partir de: 04/06/2023 Até30/06/2023
Qtde Plantões: 12

Processo N.: SES-PRO-2023/49083

Nome: (300864/2) HUGO LEONARDO SOUZA BRUNO
Cargo/Função: (12050) NIVEL FUNDAMENTAL
Referência: 000 Carga Horária: 40H
Un. Adm: (224278) SUP ADMINISTRATIVA E FINANCEIRA
A Partir de: 01/07/2023 Até30/07/2023
Qtde Plantões: 14

Processo N.: SES-PRO-2023/51150

Nome: (95180/1) HUMBERTO MARCILIO ALMEIDA CARVALHO
Cargo/Função: (4946) PROFIS TEC NIV MEDIO SERV SAUDE
SUS
Referência: D-008 Carga Horária: 40H
Un. Adm: (195685) HOSP REGIONAL RONDONOPOLIS IRMA
ELZA GIOVANELLA
A Partir de: 02/07/2023 Até31/07/2023
Qtde Plantões: 13

Processo N.: SES-PRO-2023/44875

Nome: (86202/1) IDIOMAR MARIANI
Cargo/Função: (4946) PROFIS TEC NIV MEDIO SERV SAUDE
SUS
Referência: D-008 Carga Horária: 40H
Un. Adm: (195693) HOSP REGIONAL DE SORRISO
A Partir de: 02/06/2023 Até30/06/2023
Qtde Plantões: 14

Processo N.: SES-PRO-2023/43487

Nome: (315819/2) ILDA DA SILVA SEBA
Cargo/Função: (12038) NIVEL TECNICO ASSISTENCIAL
Referência: 000 Carga Horária: 40H
Un. Adm: (195707) HOSP REGIONAL DOUTOR ANTONIO
CARLOS SOUTO FONTES
A Partir de: 01/06/2023 Até29/06/2023
Qtde Plantões: 14

Processo N.: SES-PRO-2023/52067

Nome: (297080/3) INGRID SAUER
Cargo/Função: (12038) NIVEL TECNICO ASSISTENCIAL
Referência: 000 Carga Horária: 40H
Un. Adm: (195740) HOSP REGIONAL DE SINOP
A Partir de: 02/06/2023 Até30/06/2023
Qtde Plantões: 14

Processo N.: SES-PRO-2023/52067

Nome: (292609/3) INGRID FERAREZE FRIZON
Cargo/Função: (12038) NIVEL TECNICO ASSISTENCIAL
Referência: 000 Carga Horária: 40H
Un. Adm: (195740) HOSP REGIONAL DE SINOP
A Partir de: 02/06/2023 Até30/06/2023
Qtde Plantões: 14

Processo N.: SES-PRO-2023/44875

Nome: (93414/1) IRACI INACIO FERRAZ
Cargo/Função: (4946) PROFIS TEC NIV MEDIO SERV SAUDE
SUS
Referência: D-007 Carga Horária: 40H
Un. Adm: (195693) HOSP REGIONAL DE SORRISO
A Partir de: 02/06/2023 Até30/06/2023
Qtde Plantões: 14

Processo N.: SES-PRO-2023/50001

Nome: (315663/1) IRAMI OLIVEIRA SILVA
Cargo/Função: (12050) NIVEL FUNDAMENTAL
Referência: 000 Carga Horária: 40H
Un. Adm: (195707) HOSP REGIONAL DOUTOR ANTONIO
CARLOS SOUTO FONTES
A Partir de: 02/05/2023 Até30/05/2023
Qtde Plantões: 13

Processo N.: SES-PRO-2023/48497

Nome: (318259/1) IRANI DIONIZIA FERREIRA
Cargo/Função: (12036) NIVEL SUPERIOR ASSISTENCIAL
Referência: 000 Carga Horária: 40H
Un. Adm: (195740) HOSP REGIONAL DE SINOP
A Partir de: 02/06/2023 Até30/06/2023
Qtde Plantões: 14

Processo N.: SES-PRO-2023/43487

Nome: (306333/3) IRANI OLIVEIRA DELUQUE
Cargo/Função: (12038) NIVEL TECNICO ASSISTENCIAL
Referência: 000 Carga Horária: 40H
Un. Adm: (195707) HOSP REGIONAL DOUTOR ANTONIO
CARLOS SOUTO FONTES
A Partir de: 01/06/2023 Até29/06/2023
Qtde Plantões: 14

Processo N.: SES-PRO-2023/43487

Nome: (301131/2) ISABEL CRISTINA DA COSTA SILVA
Cargo/Função: (12038) NIVEL TECNICO ASSISTENCIAL
Referência: 000 Carga Horária: 40H
Un. Adm: (195707) HOSP REGIONAL DOUTOR ANTONIO
CARLOS SOUTO FONTES
A Partir de: 03/06/2023 Até30/06/2023
Qtde Plantões: 12

Processo N.: SES-PRO-2023/50900

Nome: (214/2) ISABEL MARIA DA VEIGA
Cargo/Função: (4912) PROFIS TEC NIV SUPERIOR SERV SAUDE
SUS
Referência: D-012 Carga Horária: 40H
Un. Adm: (195707) HOSP REGIONAL DOUTOR ANTONIO
CARLOS SOUTO FONTES
A Partir de: 03/07/2023 Até30/07/2023
Qtde Plantões: 14

Processo N.: SES-PRO-2023/45506

Nome: (320901/1) ISAIAS NATHAN FERREIRA HONORATO DA
SILVA
Cargo/Função: (12044) NIVEL MEDIO ADMINISTRATIVO
Referência: 000 Carga Horária: 40H
Un. Adm: (195758) HOSP ESTADUAL LOUSITE FERREIRA DA
SILVA
A Partir de: 01/06/2023 Até29/06/2023
Qtde Plantões: 14

Processo N.: SES-PRO-2023/52067

Nome: (292637/3) ISANETE CORDEIRO DA CONCEICAO
Cargo/Função: (12038) NIVEL TECNICO ASSISTENCIAL
Referência: 000 Carga Horária: 40H
Un. Adm: (195740) HOSP REGIONAL DE SINOP
A Partir de: 02/06/2023 Até30/06/2023
Qtde Plantões: 13

Processo N.: SES-PRO-2023/52067

Nome: (292956/2) ITIEL DO NASCIMENTO FREITAS
Cargo/Função: (12038) NIVEL TECNICO ASSISTENCIAL
Referência: 000 Carga Horária: 40H
Un. Adm: (195740) HOSP REGIONAL DE SINOP
A Partir de: 01/06/2023 Até29/06/2023
Qtde Plantões: 14

Processo N.: SES-PRO-2023/51449

Nome: (238854/4) IVANETE GEILA PAIANO CAPELLARI
Cargo/Função: (12038) NIVEL TECNICO ASSISTENCIAL
Referência: 000 Carga Horária: 24H
Un. Adm: (195693) HOSP REGIONAL DE SORRISO
A Partir de: 02/07/2023 Até30/07/2023
Qtde Plantões: 14

Processo N.: SES-PRO-2023/43455

Nome: (94531/1) IVANILDO SENATORE DA SILVA
Cargo/Função: (4946) PROFIS TEC NIV MEDIO SERV SAUDE
SUS
Referência: D-007 Carga Horária: 40H
Un. Adm: (118710) UNID ESPECIAL DE CONTR MOVIMENTACAO
DE PESSOAL
A Partir de: 01/04/2023 Até25/04/2023
Qtde Plantões: 14

Processo N.: SES-PRO-2023/43976

Nome: (86205/1) IVANIR MARCOSSI SUFIATTE
Cargo/Função: (4946) PROFIS TEC NIV MEDIO SERV SAUDE
SUS
Referência: D-008 Carga Horária: 40H
Un. Adm: (195693) HOSP REGIONAL DE SORRISO
A Partir de: 04/06/2023 Até17/06/2023
Qtde Plantões: 3

Processo N.: SES-PRO-2023/48497

Nome: (298537/2) IVONE SCHWERTZ SIEBENEICHLER
Cargo/Função: (12036) NIVEL SUPERIOR ASSISTENCIAL
Referência: 000 Carga Horária: 40H
Un. Adm: (195740) HOSP REGIONAL DE SINOP
A Partir de: 01/06/2023 Até29/06/2023
Qtde Plantões: 14

Processo N.: SES-PRO-2023/52067

Nome: (292853/4) IVONETE ALVES DE LIMA
Cargo/Função: (12038) NIVEL TECNICO ASSISTENCIAL
Referência: 000 Carga Horária: 40H
Un. Adm: (195740) HOSP REGIONAL DE SINOP
A Partir de: 01/06/2023 Até29/06/2023
Qtde Plantões: 14

Processo N.: SES-PRO-2023/51118

Nome: (95193/1) IZANA FIGUEREDO MAGALHAES CABECAS
Cargo/Função: (4912) PROFIS TEC NIV SUPERIOR SERV SAUDE
SUS
Referência: D-008 Carga Horária: 30H
Un. Adm: (195685) HOSP REGIONAL RONDONOPOLIS IRMA
ELZA GIOVANELLA
A Partir de: 02/07/2023 Até31/07/2023
Qtde Plantões: 10

Processo N.: SES-PRO-2023/44982

Nome: (304730/1) JADSON DE OLIVEIRA SANTOS
Cargo/Função: (12038) NIVEL TECNICO ASSISTENCIAL
Referência: 000 Carga Horária: 40H
Un. Adm: (224316) COORD DE CLINICA MEDICA E PEDIATRICA
A Partir de: 02/03/2023 Até28/03/2023
Qtde Plantões: 9

Processo N.: SES-PRO-2023/48497

Nome: (292763/4) JAIR ROMAO
Cargo/Função: (12036) NIVEL SUPERIOR ASSISTENCIAL
Referência: 000 Carga Horária: 40H
Un. Adm: (195740) HOSP REGIONAL DE SINOP
A Partir de: 01/06/2023 Até29/06/2023
Qtde Plantões: 14

Processo N.: SES-PRO-2023/52067

Nome: (296934/3) JAMILE SILVA DE JESUS
Cargo/Função: (12038) NIVEL TECNICO ASSISTENCIAL
Referência: 000 Carga Horária: 40H
Un. Adm: (195740) HOSP REGIONAL DE SINOP
A Partir de: 02/06/2023 Até28/06/2023
Qtde Plantões: 13

Processo N.: SES-PRO-2023/52067

Nome: (315884/1) JANAIZE DA SILVA CAVALCANTE
Cargo/Função: (12038) NIVEL TECNICO ASSISTENCIAL
Referência: 000 Carga Horária: 40H
Un. Adm: (195740) HOSP REGIONAL DE SINOP
A Partir de: 02/06/2023 Até30/06/2023
Qtde Plantões: 13

Processo N.: SES-PRO-2023/52067

Nome: (293783/3) JANE ANTONIA ALBA
Cargo/Função: (12038) NIVEL TECNICO ASSISTENCIAL
Referência: 000 Carga Horária: 40H
Un. Adm: (195740) HOSP REGIONAL DE SINOP
A Partir de: 07/06/2023 Até29/06/2023
Qtde Plantões: 13

Processo N.: SES-PRO-2023/51118

Nome: (116970/1) JANGRESLEI DA SILVA
Cargo/Função: (4912) PROFIS TEC NIV SUPERIOR SERV SAUDE
SUS
Referência: D-007 Carga Horária: 40H
Un. Adm: (195685) HOSP REGIONAL RONDONOPOLIS IRMA
ELZA GIOVANELLA
A Partir de: 02/07/2023 Até30/07/2023
Qtde Plantões: 13

Processo N.: SES-PRO-2023/45506

Nome: (303944/3) JAQUELINE ACENDINO COUTO
Cargo/Função: (12044) NIVEL MEDIO ADMINISTRATIVO
Referência: 000 Carga Horária: 40H
Un. Adm: (195758) HOSP ESTADUAL LOUSITE FERREIRA DA
SILVA
A Partir de: 01/06/2023 Até29/06/2023
Qtde Plantões: 14

Processo N.: SES-PRO-2023/43468

Nome: (315594/2) JAQUELINE COELHO DA SILVA
Cargo/Função: (12036) NIVEL SUPERIOR ASSISTENCIAL
Referência: 000 Carga Horária: 40H
Un. Adm: (195707) HOSP REGIONAL DOUTOR ANTONIO
CARLOS SOUTO FONTES
A Partir de: 02/06/2023 Até30/06/2023
Qtde Plantões: 13

Processo N.: SES-PRO-2023/43612

Nome: (280889/5) JARDIANE CINTRA PIRES
Cargo/Função: (12036) NIVEL SUPERIOR ASSISTENCIAL
Referência: 000 Carga Horária: 40H
Un. Adm: (195707) HOSP REGIONAL DOUTOR ANTONIO
CARLOS SOUTO FONTES
A Partir de: 01/06/2023 Até29/06/2023
Qtde Plantões: 10

Processo N.: SES-PRO-2023/44875
 Nome: (90041/1) JEANE THAISE SILVA PEREIRA
 Cargo/Função: (4946) PROFIS TEC NIV MEDIO SERV SAUDE
 SUS
 Referência: D-008 Carga Horária: 30H
 Un. Adm: (195693) HOSP REGIONAL DE SORRISO
 A Partir de: 02/06/2023 Até30/06/2023
 Qtde Plantões: 10

Processo N.: SES-PRO-2023/52067
 Nome: (301058/3) JEFERSON FERMINO MAROTO
 Cargo/Função: (12038) NIVEL TECNICO ASSISTENCIAL
 Referência: 000 Carga Horária: 40H
 Un. Adm: (195740) HOSP REGIONAL DE SINOP
 A Partir de: 01/06/2023 Até29/06/2023
 Qtde Plantões: 14

Processo N.: SES-PRO-2023/52067
 Nome: (327457/1) JEFFERSON MARABA ARVANI
 Cargo/Função: (12038) NIVEL TECNICO ASSISTENCIAL
 Referência: 000 Carga Horária: 40H
 Un. Adm: (195740) HOSP REGIONAL DE SINOP
 A Partir de: 01/06/2023 Até27/06/2023
 Qtde Plantões: 14

Processo N.: SES-PRO-2023/52067
 Nome: (292571/3) JESSICA ALEXANDRA TOBIAS DA SILVA
 Cargo/Função: (12038) NIVEL TECNICO ASSISTENCIAL
 Referência: 000 Carga Horária: 40H
 Un. Adm: (195740) HOSP REGIONAL DE SINOP
 A Partir de: 02/06/2023 Até30/06/2023
 Qtde Plantões: 13

Processo N.: SES-PRO-2023/43612
 Nome: (282235/3) JESSICA GARCIA DA SILVA BALDUINO
 Cargo/Função: (12036) NIVEL SUPERIOR ASSISTENCIAL
 Referência: 000 Carga Horária: 40H
 Un. Adm: (195707) HOSP REGIONAL DOUTOR ANTONIO
 CARLOS SOUTO FONTES
 A Partir de: 01/06/2023 Até29/06/2023
 Qtde Plantões: 8

Processo N.: SES-PRO-2023/45506
 Nome: (295916/2) JESSICA QUEIROZ MOURA
 Cargo/Função: (12044) NIVEL MEDIO ADMINISTRATIVO
 Referência: 000 Carga Horária: 40H
 Un. Adm: (195758) HOSP ESTADUAL LOUSITE FERREIRA DA
 SILVA
 A Partir de: 02/06/2023 Até30/06/2023
 Qtde Plantões: 14

Processo N.: SES-PRO-2023/52067
 Nome: (222073/8) JESUSLENE TRINDADE DE SOUSA BARBOSA
 Cargo/Função: (12038) NIVEL TECNICO ASSISTENCIAL
 Referência: 000 Carga Horária: 40H
 Un. Adm: (195740) HOSP REGIONAL DE SINOP
 A Partir de: 02/06/2023 Até28/06/2023
 Qtde Plantões: 10

Processo N.: SES-PRO-2023/50954
 Nome: (94519/1) JOACY BRAGA MARTINS
 Cargo/Função: (4946) PROFIS TEC NIV MEDIO SERV SAUDE
 SUS
 Referência: D-008 Carga Horária: 40H
 Un. Adm: (195707) HOSP REGIONAL DOUTOR ANTONIO
 CARLOS SOUTO FONTES
 A Partir de: 04/07/2023 Até31/07/2023
 Qtde Plantões: 14

Processo N.: SES-PRO-2023/52933
 Nome: (319603/1) JOANA DARC BARBOSA
 Cargo/Função: (12036) NIVEL SUPERIOR ASSISTENCIAL
 Referência: 000 Carga Horária: 40H
 Un. Adm: (197238) SUPERINT DO CIAPS
 A Partir de: 01/06/2023 Até29/06/2023
 Qtde Plantões: 13

Processo N.: SES-PRO-2023/43468
 Nome: (320586/1) JOANA DARC GONCALVES ROCHA
 Cargo/Função: (12036) NIVEL SUPERIOR ASSISTENCIAL
 Referência: 000 Carga Horária: 40H
 Un. Adm: (195707) HOSP REGIONAL DOUTOR ANTONIO
 CARLOS SOUTO FONTES
 A Partir de: 01/06/2023 Até13/06/2023
 Qtde Plantões: 5

Processo N.: SES-PRO-2023/52067
 Nome: (318246/1) JOANA DE OLIVEIRA MORAES
 Cargo/Função: (12038) NIVEL TECNICO ASSISTENCIAL
 Referência: 000 Carga Horária: 40H
 Un. Adm: (195740) HOSP REGIONAL DE SINOP
 A Partir de: 01/06/2023 Até29/06/2023
 Qtde Plantões: 14

Processo N.: SES-PRO-2023/51149
 Nome: (268572/6) JOANE RAMOS VIANA DE CASTRO
 Cargo/Função: (12036) NIVEL SUPERIOR ASSISTENCIAL
 Referência: 000 Carga Horária: 40H
 Un. Adm: (195707) HOSP REGIONAL DOUTOR ANTONIO
 CARLOS SOUTO FONTES
 A Partir de: 05/07/2023 Até31/07/2023
 Qtde Plantões: 14

Processo N.: SES-PRO-2023/43468
 Nome: (315540/1) JOAO MATHEUS RIBEIRO DOS SANTOS
 ALMEIDA
 Cargo/Função: (12036) NIVEL SUPERIOR ASSISTENCIAL
 Referência: 000 Carga Horária: 40H
 Un. Adm: (195707) HOSP REGIONAL DOUTOR ANTONIO
 CARLOS SOUTO FONTES
 A Partir de: 01/06/2023 Até29/06/2023
 Qtde Plantões: 12

Processo N.: SES-PRO-2023/44875
 Nome: (40632/3) JOCEMAR CABRAL
 Cargo/Função: (4946) PROFIS TEC NIV MEDIO SERV SAUDE
 SUS
 Referência: D-007 Carga Horária: 40H
 Un. Adm: (195693) HOSP REGIONAL DE SORRISO
 A Partir de: 02/06/2023 Até30/06/2023
 Qtde Plantões: 13

Processo N.: SES-PRO-2023/51139
 Nome: (60940/7) JOELY SANDRA SANTOS KLIMASCHEWSK
 Cargo/Função: (4912) PROFIS TEC NIV SUPERIOR SERV SAUDE
 SUS
 Referência: D-007 Carga Horária: 40H
 Un. Adm: (195685) HOSP REGIONAL RONDONOPOLIS IRMA
 ELZA GIOVANELLA
 A Partir de: 01/07/2023 Até31/07/2023
 Qtde Plantões: 12

Processo N.: SES-PRO-2023/43612
 Nome: (326151/1) JOICE CRISTINA DO AMARAL
 Cargo/Função: (12036) NIVEL SUPERIOR ASSISTENCIAL
 Referência: 000 Carga Horária: 40H
 Un. Adm: (195707) HOSP REGIONAL DOUTOR ANTONIO
 CARLOS SOUTO FONTES
 A Partir de: 01/06/2023 Até29/06/2023
 Qtde Plantões: 13

Processo N.: SES-PRO-2023/47874
 Nome: (296156/2) JORGE CARLOS PEREIRA
 Cargo/Função: (12050) NIVEL FUNDAMENTAL
 Referência: 000 Carga Horária: 40H
 Un. Adm: (224278) SUP ADMINISTRATIVA E FINANCEIRA
 A Partir de: 02/04/2023 Até28/04/2023
 Qtde Plantões: 11

Processo N.: SES-PRO-2023/45395
 Nome: (324707/1) JOSE ARTURO LLOBET MALALA
 Cargo/Função: (12036) NIVEL SUPERIOR ASSISTENCIAL
 Referência: 000 Carga Horária: 20H
 Un. Adm: (195685) HOSP REGIONAL RONDONOPOLIS IRMA
 ELZA GIOVANELLA
 A Partir de: 03/06/2023 Até21/06/2023
 Qtde Plantões: 6

Processo N.: SES-PRO-2023/48497
 Nome: (292780/3) JOSE CARICIO LIMA DE CARVALHO
 Cargo/Função: (12036) NIVEL SUPERIOR ASSISTENCIAL
 Referência: 000 Carga Horária: 40H
 Un. Adm: (195740) HOSP REGIONAL DE SINOP
 A Partir de: 01/06/2023 Até29/06/2023
 Qtde Plantões: 14

Processo N.: SES-PRO-2023/52681
 Nome: (321794/1) JOSE DOS REIS BRANDAO AMORIM
 Cargo/Função: (12038) NIVEL TECNICO ASSISTENCIAL
 Referência: 000 Carga Horária: 40H
 Un. Adm: (197254) COORD DA UNIDADE III
 A Partir de: 02/06/2023 Até30/06/2023
 Qtde Plantões: 14

Processo N.: SES-PRO-2023/43487

Nome: (315636/1) JOSE FLORES ESPINOSA NETO
Cargo/Função: (12038) NIVEL TECNICO ASSISTENCIAL
Referência: 000 Carga Horária: 40H
Un. Adm: (195707) HOSP REGIONAL DOUTOR ANTONIO
CARLOS SOUTO FONTES
A Partir de: 05/06/2023 Até29/06/2023
Qtde Plantões: 12

Processo N.: SES-PRO-2023/50954

Nome: (118336/1) JOSE MARCIO DE OLIVEIRA
Cargo/Função: (4946) PROFIS TEC NIV MEDIO SERV SAUDE
SUS
Referência: D-007 Carga Horária: 40H
Un. Adm: (195707) HOSP REGIONAL DOUTOR ANTONIO
CARLOS SOUTO FONTES
A Partir de: 02/07/2023 Até30/07/2023
Qtde Plantões: 7

Processo N.: SES-PRO-2023/43612

Nome: (280517/5) JOSIANE SIMOES DOS SANTOS
Cargo/Função: (12036) NIVEL SUPERIOR ASSISTENCIAL
Referência: 000 Carga Horária: 40H
Un. Adm: (195707) HOSP REGIONAL DOUTOR ANTONIO
CARLOS SOUTO FONTES
A Partir de: 04/06/2023 Até30/06/2023
Qtde Plantões: 14

Processo N.: SES-PRO-2023/48497

Nome: (297036/3) JOSILAINE ROCHA BAGLIONI
Cargo/Função: (12036) NIVEL SUPERIOR ASSISTENCIAL
Referência: 000 Carga Horária: 40H
Un. Adm: (195740) HOSP REGIONAL DE SINOP
A Partir de: 02/06/2023 Até30/06/2023
Qtde Plantões: 14

Processo N.: SES-PRO-2023/52067

Nome: (319756/1) JOSILENE BARRETO DE OLIVEIRA
Cargo/Função: (12038) NIVEL TECNICO ASSISTENCIAL
Referência: 000 Carga Horária: 40H
Un. Adm: (195740) HOSP REGIONAL DE SINOP
A Partir de: 01/06/2023 Até29/06/2023
Qtde Plantões: 12

Processo N.: SES-PRO-2023/43612

Nome: (301041/2) JOSIMEIRE TEIXEIRA CARRARA
Cargo/Função: (12036) NIVEL SUPERIOR ASSISTENCIAL
Referência: 000 Carga Horária: 40H
Un. Adm: (195707) HOSP REGIONAL DOUTOR ANTONIO
CARLOS SOUTO FONTES
A Partir de: 01/06/2023 Até25/06/2023
Qtde Plantões: 11

Processo N.: SES-PRO-2023/43487

Nome: (315689/2) JOVANIA APARECIDA SERAPIAO
Cargo/Função: (12038) NIVEL TECNICO ASSISTENCIAL
Referência: 000 Carga Horária: 40H
Un. Adm: (195707) HOSP REGIONAL DOUTOR ANTONIO
CARLOS SOUTO FONTES
A Partir de: 02/06/2023 Até30/06/2023
Qtde Plantões: 14

Processo N.: SES-PRO-2023/50954

Nome: (118510/1) JUAREZ CAMPOS RODRIGUES
Cargo/Função: (4946) PROFIS TEC NIV MEDIO SERV SAUDE
SUS
Referência: D-007 Carga Horária: 40H
Un. Adm: (195707) HOSP REGIONAL DOUTOR ANTONIO
CARLOS SOUTO FONTES
A Partir de: 05/07/2023 Até31/07/2023
Qtde Plantões: 13

Processo N.: SES-PRO-2023/44875

Nome: (86200/1) JUCARA TEREZINHA DOS SANTOS TOMASINI
Cargo/Função: (4946) PROFIS TEC NIV MEDIO SERV SAUDE
SUS
Referência: D-008 Carga Horária: 40H
Un. Adm: (195693) HOSP REGIONAL DE SORRISO
A Partir de: 01/06/2023 Até27/06/2023
Qtde Plantões: 14

Processo N.: SES-PRO-2023/50952

Nome: (117039/1) JUCILEIDE OLIVEIRA DOS SANTOS ROCHA
Cargo/Função: (4946) PROFIS TEC NIV MEDIO SERV SAUDE
SUS
Referência: D-007 Carga Horária: 40H
Un. Adm: (195707) HOSP REGIONAL DOUTOR ANTONIO
CARLOS SOUTO FONTES
A Partir de: 01/07/2023 Até31/07/2023
Qtde Plantões: 14

Processo N.: SES-PRO-2023/43487

Nome: (315797/1) JUCILENE ELENIR CHARMO
Cargo/Função: (12038) NIVEL TECNICO ASSISTENCIAL
Referência: 000 Carga Horária: 40H
Un. Adm: (195707) HOSP REGIONAL DOUTOR ANTONIO
CARLOS SOUTO FONTES
A Partir de: 03/06/2023 Até29/06/2023
Qtde Plantões: 13

Processo N.: SES-PRO-2023/43487

Nome: (300386/4) JUCILENE MARIA DE SOUZA OLIVEIRA
Cargo/Função: (12038) NIVEL TECNICO ASSISTENCIAL
Referência: 000 Carga Horária: 40H
Un. Adm: (195707) HOSP REGIONAL DOUTOR ANTONIO
CARLOS SOUTO FONTES
A Partir de: 02/06/2023 Até30/06/2023
Qtde Plantões: 13

Processo N.: SES-PRO-2023/43468

Nome: (302513/2) JULIANA BARTOLOMEU DE ANDRADE
Cargo/Função: (12036) NIVEL SUPERIOR ASSISTENCIAL
Referência: 000 Carga Horária: 40H
Un. Adm: (195707) HOSP REGIONAL DOUTOR ANTONIO
CARLOS SOUTO FONTES
A Partir de: 01/06/2023 Até29/06/2023
Qtde Plantões: 13

Processo N.: SES-PRO-2023/52067

Nome: (217758/3) JULIANA DA SILVA ESPINDOLA
Cargo/Função: (12038) NIVEL TECNICO ASSISTENCIAL
Referência: 000 Carga Horária: 40H
Un. Adm: (195740) HOSP REGIONAL DE SINOP
A Partir de: 01/06/2023 Até27/06/2023
Qtde Plantões: 12

Processo N.: SES-PRO-2023/43487

Nome: (300236/3) JULIANA PARISATI
Cargo/Função: (12038) NIVEL TECNICO ASSISTENCIAL
Referência: 000 Carga Horária: 40H
Un. Adm: (195707) HOSP REGIONAL DOUTOR ANTONIO
CARLOS SOUTO FONTES
A Partir de: 03/06/2023 Até26/06/2023
Qtde Plantões: 11

Processo N.: SES-PRO-2023/52067

Nome: (305540/2) JULIANE DA SILVA
Cargo/Função: (12038) NIVEL TECNICO ASSISTENCIAL
Referência: 000 Carga Horária: 40H
Un. Adm: (195740) HOSP REGIONAL DE SINOP
A Partir de: 01/06/2023 Até29/06/2023
Qtde Plantões: 13

Processo N.: SES-PRO-2023/46804

Nome: (325474/1) JULIANO DA COSTA ALMEIDA
Cargo/Função: (12038) NIVEL TECNICO ASSISTENCIAL
Referência: 000 Carga Horária: 40H
Un. Adm: (195758) HOSP ESTADUAL LOUSITE FERREIRA DA
SILVA
A Partir de: 01/07/2023 Até01/07/2023
Qtde Plantões: 1

Processo N.: SES-PRO-2023/49081

Nome: (295024/3) JULIANO SOUZA CORREA DA SILVA
Cargo/Função: (12046) NIVEL FUNDAMENTAL ADMINISTRATIVO
Referência: 000 Carga Horária: 40H
Un. Adm: (224278) SUP ADMINISTRATIVA E FINANCEIRA
A Partir de: 02/07/2023 Até28/07/2023
Qtde Plantões: 14

Processo N.: SES-PRO-2023/43612

Nome: (138916/4) JULIO CESAR DA CRUZ LARA
Cargo/Função: (12036) NIVEL SUPERIOR ASSISTENCIAL
Referência: 000 Carga Horária: 40H
Un. Adm: (195707) HOSP REGIONAL DOUTOR ANTONIO
CARLOS SOUTO FONTES
A Partir de: 02/06/2023 Até28/06/2023
Qtde Plantões: 14

Processo N.: SES-PRO-2023/43487
 Nome: (324502/1) KAMILLY VITORIA SILVA DA CONCEICAO
 Cargo/Função: (12038) NIVEL TECNICO ASSISTENCIAL
 Referência: 000 Carga Horária: 40H
 Un. Adm: (195707) HOSP REGIONAL DOUTOR ANTONIO
CARLOS SOUTO FONTES
 A Partir de: 02/06/2023 Até30/06/2023
 Qtde Plantões: 13

Processo N.: SES-PRO-2023/43487
 Nome: (315796/2) KAOMA SILVA GOMES
 Cargo/Função: (12038) NIVEL TECNICO ASSISTENCIAL
 Referência: 000 Carga Horária: 40H
 Un. Adm: (195707) HOSP REGIONAL DOUTOR ANTONIO
CARLOS SOUTO FONTES
 A Partir de: 01/06/2023 Até29/06/2023
 Qtde Plantões: 12

Processo N.: SES-PRO-2023/43231
 Nome: (94516/1) KAREN DE ARRUDA MEDEIROS
 Cargo/Função: (4946) PROFIS TEC NIV MEDIO SERV SAUDE
SUS
 Referência: D-008 Carga Horária: 40H
 Un. Adm: (195707) HOSP REGIONAL DOUTOR ANTONIO
CARLOS SOUTO FONTES
 A Partir de: 01/06/2023 Até29/06/2023
 Qtde Plantões: 14

Processo N.: SES-PRO-2023/50952
 Nome: (94516/1) KAREN DE ARRUDA MEDEIROS
 Cargo/Função: (4946) PROFIS TEC NIV MEDIO SERV SAUDE
SUS
 Referência: D-008 Carga Horária: 40H
 Un. Adm: (195707) HOSP REGIONAL DOUTOR ANTONIO
CARLOS SOUTO FONTES
 A Partir de: 03/07/2023 Até31/07/2023
 Qtde Plantões: 13

Processo N.: SES-PRO-2023/43231
 Nome: (94514/1) KARINA DE SOUZA E SILVA
 Cargo/Função: (4946) PROFIS TEC NIV MEDIO SERV SAUDE
SUS
 Referência: D-008 Carga Horária: 40H
 Un. Adm: (195707) HOSP REGIONAL DOUTOR ANTONIO
CARLOS SOUTO FONTES
 A Partir de: 02/06/2023 Até30/06/2023
 Qtde Plantões: 14

Processo N.: SES-PRO-2023/50952
 Nome: (94514/1) KARINA DE SOUZA E SILVA
 Cargo/Função: (4946) PROFIS TEC NIV MEDIO SERV SAUDE
SUS
 Referência: D-008 Carga Horária: 40H
 Un. Adm: (195707) HOSP REGIONAL DOUTOR ANTONIO
CARLOS SOUTO FONTES
 A Partir de: 04/07/2023 Até30/07/2023
 Qtde Plantões: 13

Processo N.: SES-PRO-2023/52067
 Nome: (322177/1) KARINA VALERIANO SILVA
 Cargo/Função: (12038) NIVEL TECNICO ASSISTENCIAL
 Referência: 000 Carga Horária: 40H
 Un. Adm: (195740) HOSP REGIONAL DE SINOP
 A Partir de: 01/06/2023 Até29/06/2023
 Qtde Plantões: 14

Processo N.: SES-PRO-2023/43612
 Nome: (298961/2) KARLA FERNANDA SOBRINHO DE OLIVEIRA
 Cargo/Função: (12036) NIVEL SUPERIOR ASSISTENCIAL
 Referência: 000 Carga Horária: 40H
 Un. Adm: (195707) HOSP REGIONAL DOUTOR ANTONIO
CARLOS SOUTO FONTES
 A Partir de: 01/06/2023 Até29/06/2023
 Qtde Plantões: 13

Processo N.: SES-PRO-2023/49327
 Nome: (295705/2) KARLEM RODRIGUES QUEIROZ
 Cargo/Função: (12050) NIVEL FUNDAMENTAL
 Referência: 000 Carga Horária: 40H
 Un. Adm: (224278) SUP ADMINISTRATIVA E FINANCEIRA
 A Partir de: 03/07/2023 Até31/07/2023
 Qtde Plantões: 14

Processo N.: SES-PRO-2023/48497
 Nome: (219980/5) KAROLINE FIGUEIREDO DA SILVA
 Cargo/Função: (12036) NIVEL SUPERIOR ASSISTENCIAL
 Referência: 000 Carga Horária: 40H
 Un. Adm: (195740) HOSP REGIONAL DE SINOP
 A Partir de: 02/06/2023 Até30/06/2023
 Qtde Plantões: 13

Processo N.: SES-PRO-2023/43612
 Nome: (282242/5) KAROLINY MAMORE DE MATOS
 Cargo/Função: (12036) NIVEL SUPERIOR ASSISTENCIAL
 Referência: 000 Carga Horária: 40H
 Un. Adm: (195707) HOSP REGIONAL DOUTOR ANTONIO
CARLOS SOUTO FONTES
 A Partir de: 01/06/2023 Até30/06/2023
 Qtde Plantões: 13

Processo N.: SES-PRO-2023/43612
 Nome: (313590/2) KAROLYNE SEBASTIANE DA SILVA
 Cargo/Função: (12036) NIVEL SUPERIOR ASSISTENCIAL
 Referência: 000 Carga Horária: 40H
 Un. Adm: (195707) HOSP REGIONAL DOUTOR ANTONIO
CARLOS SOUTO FONTES
 A Partir de: 01/06/2023 Até29/06/2023
 Qtde Plantões: 13

Processo N.: SES-PRO-2023/47579
 Nome: (313590/2) KAROLYNE SEBASTIANE DA SILVA
 Cargo/Função: (12036) NIVEL SUPERIOR ASSISTENCIAL
 Referência: 000 Carga Horária: 40H
 Un. Adm: (195707) HOSP REGIONAL DOUTOR ANTONIO
CARLOS SOUTO FONTES
 A Partir de: 04/04/2023 Até28/04/2023
 Qtde Plantões: 14

Processo N.: SES-PRO-2023/43487
 Nome: (302431/3) KATHIANE MARIANA VILA
 Cargo/Função: (12038) NIVEL TECNICO ASSISTENCIAL
 Referência: 000 Carga Horária: 40H
 Un. Adm: (195707) HOSP REGIONAL DOUTOR ANTONIO
CARLOS SOUTO FONTES
 A Partir de: 02/06/2023 Até28/06/2023
 Qtde Plantões: 14

Processo N.: SES-PRO-2023/52067
 Nome: (319745/1) KATIA OLIVEIRA DE BRITO
 Cargo/Função: (12038) NIVEL TECNICO ASSISTENCIAL
 Referência: 000 Carga Horária: 40H
 Un. Adm: (195740) HOSP REGIONAL DE SINOP
 A Partir de: 02/06/2023 Até30/06/2023
 Qtde Plantões: 14

Processo N.: SES-PRO-2023/52067
 Nome: (302444/2) KATIA SZUBRIS DA SILVA
 Cargo/Função: (12038) NIVEL TECNICO ASSISTENCIAL
 Referência: 000 Carga Horária: 40H
 Un. Adm: (195740) HOSP REGIONAL DE SINOP
 A Partir de: 01/06/2023 Até29/06/2023
 Qtde Plantões: 14

Processo N.: SES-PRO-2023/53169
 Nome: (280445/4) KATIANE FATIMA SOUZA DE OLIVEIRA
 Cargo/Função: (12038) NIVEL TECNICO ASSISTENCIAL
 Referência: 000 Carga Horária: 40H
 Un. Adm: (195707) HOSP REGIONAL DOUTOR ANTONIO
CARLOS SOUTO FONTES
 A Partir de: 01/05/2023 Até31/05/2023
 Qtde Plantões: 12

Processo N.: SES-PRO-2023/43468
 Nome: (315543/2) KEILA AUXILIADORA HURTADO FERREIRA DE OLIVEIRA
 Cargo/Função: (12036) NIVEL SUPERIOR ASSISTENCIAL
 Referência: 000 Carga Horária: 40H
 Un. Adm: (195707) HOSP REGIONAL DOUTOR ANTONIO
CARLOS SOUTO FONTES
 A Partir de: 04/06/2023 Até29/06/2023
 Qtde Plantões: 12

Processo N.: SES-PRO-2023/43487
 Nome: (316583/1) KEILA DA COSTA E SILVA
 Cargo/Função: (12038) NIVEL TECNICO ASSISTENCIAL
 Referência: 000 Carga Horária: 40H
 Un. Adm: (195707) HOSP REGIONAL DOUTOR ANTONIO
CARLOS SOUTO FONTES
 A Partir de: 01/06/2023 Até23/06/2023
 Qtde Plantões: 12

Processo N.: SES-PRO-2023/53816
 Nome: (316583/1) KEILA DA COSTA E SILVA
 Cargo/Função: (12038) NIVEL TECNICO ASSISTENCIAL
 Referência: 000 Carga Horária: 40H
 Un. Adm: (195707) HOSP REGIONAL DOUTOR ANTONIO
CARLOS SOUTO FONTES
 A Partir de: 03/11/2022 Até29/11/2022
 Qtde Plantões: 10

Processo N.: SES-PRO-2023/43487
 Nome: (315637/2) KEILA MONICA AGUERO
 Cargo/Função: (12038) NIVEL TECNICO ASSISTENCIAL
 Referência: 000 Carga Horária: 40H
 Un. Adm: (195707) HOSP REGIONAL DOUTOR ANTONIO
CARLOS SOUTO FONTES
 A Partir de: 02/06/2023 Até30/06/2023
 Qtde Plantões: 13

Processo N.: SES-PRO-2023/47106
 Nome: (299356/3) KELBY EMANUEL GONCALVES COSTA
MARQUES
 Cargo/Função: (12050) NIVEL FUNDAMENTAL
 Referência: 000 Carga Horária: 40H
 Un. Adm: (195758) HOSP ESTADUAL LOUSITE FERREIRA DA
SILVA
 A Partir de: 02/05/2023 Até30/05/2023
 Qtde Plantões: 13

Processo N.: SES-PRO-2023/44001
 Nome: (319554/1) KELLI MORO SIMOES PIRES
 Cargo/Função: (12044) NIVEL MEDIO ADMINISTRATIVO
 Referência: 000 Carga Horária: 40H
 Un. Adm: (195693) HOSP REGIONAL DE SORRISO
 A Partir de: 04/06/2023 Até24/06/2023
 Qtde Plantões: 4

Processo N.: SES-PRO-2023/45506
 Nome: (250299/2) KELMA VANESSA DA SILVA
 Cargo/Função: (12044) NIVEL MEDIO ADMINISTRATIVO
 Referência: 000 Carga Horária: 40H
 Un. Adm: (195758) HOSP ESTADUAL LOUSITE FERREIRA DA
SILVA
 A Partir de: 15/06/2023 Até29/06/2023
 Qtde Plantões: 8

Processo N.: SES-PRO-2023/51150
 Nome: (76240/5) KENIA DE LIMA GOMES
 Cargo/Função: (4946) PROFIS TEC NIV MEDIO SERV SAUDE
SUS
 Referência: D-006 Carga Horária: 40H
 Un. Adm: (195685) HOSP REGIONAL RONDONOPOLIS IRMA
ELZA GIOVANELLA
 A Partir de: 01/07/2023 Até31/07/2023
 Qtde Plantões: 13

Processo N.: SES-PRO-2023/43487
 Nome: (315811/1) KENIA FRANCISCO PEREIRA DE MATOS
 Cargo/Função: (12038) NIVEL TECNICO ASSISTENCIAL
 Referência: 000 Carga Horária: 40H
 Un. Adm: (195707) HOSP REGIONAL DOUTOR ANTONIO
CARLOS SOUTO FONTES
 A Partir de: 02/06/2023 Até30/06/2023
 Qtde Plantões: 13

Processo N.: SES-PRO-2023/52067
 Nome: (297002/3) KEYLA DAMASCENO DA CRUZ
 Cargo/Função: (12038) NIVEL TECNICO ASSISTENCIAL
 Referência: 000 Carga Horária: 40H
 Un. Adm: (195740) HOSP REGIONAL DE SINOP
 A Partir de: 01/06/2023 Até29/06/2023
 Qtde Plantões: 13

Processo N.: SES-PRO-2023/43487
 Nome: (297124/3) LAIS FATIMA MIRANDA DE OLIVEIRA
 Cargo/Função: (12038) NIVEL TECNICO ASSISTENCIAL
 Referência: 000 Carga Horária: 40H
 Un. Adm: (195707) HOSP REGIONAL DOUTOR ANTONIO
CARLOS SOUTO FONTES
 A Partir de: 01/06/2023 Até29/06/2023
 Qtde Plantões: 12

Processo N.: SES-PRO-2023/48497
 Nome: (292373/4) LARISSA DA SILVA TELES BUENO
 Cargo/Função: (12036) NIVEL SUPERIOR ASSISTENCIAL
 Referência: 000 Carga Horária: 40H
 Un. Adm: (195740) HOSP REGIONAL DE SINOP
 A Partir de: 02/06/2023 Até30/06/2023
 Qtde Plantões: 14

Processo N.: SES-PRO-2023/43468
 Nome: (315823/1) LASIANE MENDONCA AGUIAR MESSIAS
 Cargo/Função: (12036) NIVEL SUPERIOR ASSISTENCIAL
 Referência: 000 Carga Horária: 40H
 Un. Adm: (195707) HOSP REGIONAL DOUTOR ANTONIO
CARLOS SOUTO FONTES
 A Partir de: 01/06/2023 Até29/06/2023
 Qtde Plantões: 14

Processo N.: SES-PRO-2023/43487
 Nome: (214851/3) LAUCIENE VARGAS PIMENTEL
 Cargo/Função: (12038) NIVEL TECNICO ASSISTENCIAL
 Referência: 000 Carga Horária: 40H
 Un. Adm: (195707) HOSP REGIONAL DOUTOR ANTONIO
CARLOS SOUTO FONTES
 A Partir de: 02/06/2023 Até30/06/2023
 Qtde Plantões: 14

Processo N.: SES-PRO-2023/43612
 Nome: (130090/14) LAUDAIR AUGUSTINHO
 Cargo/Função: (12036) NIVEL SUPERIOR ASSISTENCIAL
 Referência: 000 Carga Horária: 40H
 Un. Adm: (195707) HOSP REGIONAL DOUTOR ANTONIO
CARLOS SOUTO FONTES
 A Partir de: 01/06/2023 Até27/06/2023
 Qtde Plantões: 13

Processo N.: SES-PRO-2023/51530
 Nome: (295764/3) LAUDIANE CALDEIRA FRATIN DE SOUZA
 Cargo/Função: (12036) NIVEL SUPERIOR ASSISTENCIAL
 Referência: 000 Carga Horária: 40H
 Un. Adm: (195685) HOSP REGIONAL RONDONOPOLIS IRMA
ELZA GIOVANELLA
 A Partir de: 02/07/2023 Até31/07/2023
 Qtde Plantões: 14

Processo N.: SES-PRO-2023/43487
 Nome: (315638/1) LAUDICEIA DA SILVA SANTANA
 Cargo/Função: (12038) NIVEL TECNICO ASSISTENCIAL
 Referência: 000 Carga Horária: 40H
 Un. Adm: (195707) HOSP REGIONAL DOUTOR ANTONIO
CARLOS SOUTO FONTES
 A Partir de: 01/06/2023 Até29/06/2023
 Qtde Plantões: 12

Processo N.: SES-PRO-2023/52101
 Nome: (293900/3) LAUDIMAR MARIA DE SOUZA
 Cargo/Função: (12040) NIVEL AUXILIAR ASSISTENCIAL
 Referência: 000 Carga Horária: 40H
 Un. Adm: (195685) HOSP REGIONAL RONDONOPOLIS IRMA
ELZA GIOVANELLA
 A Partir de: 02/07/2023 Até28/07/2023
 Qtde Plantões: 13

Processo N.: SES-PRO-2023/43231
 Nome: (94511/1) LAURA CRISTINA CHAMY GATTASS
 Cargo/Função: (4946) PROFIS TEC NIV MEDIO SERV SAUDE
SUS
 Referência: D-008 Carga Horária: 30H
 Un. Adm: (195707) HOSP REGIONAL DOUTOR ANTONIO
CARLOS SOUTO FONTES
 A Partir de: 12/06/2023 Até29/06/2023
 Qtde Plantões: 7

Processo N.: SES-PRO-2023/50952
 Nome: (94511/1) LAURA CRISTINA CHAMY GATTASS
 Cargo/Função: (4946) PROFIS TEC NIV MEDIO SERV SAUDE
SUS
 Referência: D-008 Carga Horária: 30H
 Un. Adm: (195707) HOSP REGIONAL DOUTOR ANTONIO
CARLOS SOUTO FONTES
 A Partir de: 07/07/2023 Até28/07/2023
 Qtde Plantões: 9

Processo N.: SES-PRO-2023/49083
 Nome: (299066/2) LEANDRO SOARES DOS SANTOS
 Cargo/Função: (12050) NIVEL FUNDAMENTAL
 Referência: 000 Carga Horária: 40H
 Un. Adm: (224278) SUP ADMINISTRATIVA E FINANCEIRA
 A Partir de: 01/07/2023 Até29/07/2023
 Qtde Plantões: 14

Processo N.: SES-PRO-2023/52067
 Nome: (304523/2) LEILA RIBEIRO DANTAS
 Cargo/Função: (12038) NIVEL TECNICO ASSISTENCIAL
 Referência: 000 Carga Horária: 40H
 Un. Adm: (195740) HOSP REGIONAL DE SINOP
 A Partir de: 01/06/2023 Até29/06/2023
 Qtde Plantões: 14

Processo N.: SES-PRO-2023/45506
 Nome: (306883/1) LEILA SENA COSTA
 Cargo/Função: (12044) NIVEL MEDIO ADMINISTRATIVO
 Referência: 000 Carga Horária: 40H
 Un. Adm: (195758) HOSP ESTADUAL LOUSITE FERREIRA DA SILVA
 A Partir de: 03/06/2023 Até26/06/2023
 Qtde Plantões: 9

Processo N.: SES-PRO-2023/50001
 Nome: (280782/3) LENINE VIEGAS SOUZA ARRUDA
 Cargo/Função: (12050) NIVEL FUNDAMENTAL
 Referência: 000 Carga Horária: 40H
 Un. Adm: (195707) HOSP REGIONAL DOUTOR ANTONIO CARLOS SOUTO FONTES
 A Partir de: 06/05/2023 Até30/05/2023
 Qtde Plantões: 13

Processo N.: SES-PRO-2023/52498
 Nome: (294756/3) LENITA FRAZAO MUNIZ
 Cargo/Função: (12036) NIVEL SUPERIOR ASSISTENCIAL
 Referência: 000 Carga Horária: 40H
 Un. Adm: (195715) HOSPITAL REGIONAL DE COLIDER
 A Partir de: 01/06/2023 Até29/06/2023
 Qtde Plantões: 13

Processo N.: SES-PRO-2023/49081
 Nome: (329389/1) LEOCADIO DE SOUZA CRONEU
 Cargo/Função: (12046) NIVEL FUNDAMENTAL ADMINISTRATIVO
 Referência: 000 Carga Horária: 40H
 Un. Adm: (224278) SUP ADMINISTRATIVA E FINANCEIRA
 A Partir de: 03/07/2023 Até31/07/2023
 Qtde Plantões: 14

Processo N.: SES-PRO-2023/48497
 Nome: (304200/2) LEONORA VIEIRA DA SILVA
 Cargo/Função: (12036) NIVEL SUPERIOR ASSISTENCIAL
 Referência: 000 Carga Horária: 40H
 Un. Adm: (195740) HOSP REGIONAL DE SINOP
 A Partir de: 01/06/2023 Até29/06/2023
 Qtde Plantões: 14

Processo N.: SES-PRO-2023/43487
 Nome: (281241/4) LETICIA CORREIA RODRIGUES
 Cargo/Função: (12038) NIVEL TECNICO ASSISTENCIAL
 Referência: 000 Carga Horária: 40H
 Un. Adm: (195707) HOSP REGIONAL DOUTOR ANTONIO CARLOS SOUTO FONTES
 A Partir de: 02/06/2023 Até30/06/2023
 Qtde Plantões: 14

Processo N.: SES-PRO-2023/51150
 Nome: (95176/1) LIDIANE ALVES LEITE
 Cargo/Função: (4946) PROFIS TEC NIV MEDIO SERV SAUDE SUS
 Referência: D-008 Carga Horária: 40H
 Un. Adm: (195685) HOSP REGIONAL RONDONOPOLIS IRMA ELZA GIOVANELLA
 A Partir de: 04/07/2023 Até30/07/2023
 Qtde Plantões: 12

Processo N.: SES-PRO-2023/52088
 Nome: (95176/1) LIDIANE ALVES LEITE
 Cargo/Função: (4946) PROFIS TEC NIV MEDIO SERV SAUDE SUS
 Referência: D-008 Carga Horária: 40H
 Un. Adm: (195685) HOSP REGIONAL RONDONOPOLIS IRMA ELZA GIOVANELLA
 A Partir de: 02/03/2023 Até11/03/2023
 Qtde Plantões: 6

Processo N.: SES-PRO-2023/43468
 Nome: (282237/2) LIGIA DUARTE MARQUES PETERLE
 Cargo/Função: (12036) NIVEL SUPERIOR ASSISTENCIAL
 Referência: 000 Carga Horária: 40H
 Un. Adm: (195707) HOSP REGIONAL DOUTOR ANTONIO CARLOS SOUTO FONTES
 A Partir de: 05/06/2023 Até27/06/2023
 Qtde Plantões: 14

Processo N.: SES-PRO-2023/52067
 Nome: (304202/2) LINDAMARA RODRIGUES DE JESUS
 Cargo/Função: (12038) NIVEL TECNICO ASSISTENCIAL
 Referência: 000 Carga Horária: 40H
 Un. Adm: (195740) HOSP REGIONAL DE SINOP
 A Partir de: 02/06/2023 Até30/06/2023
 Qtde Plantões: 12

Processo N.: SES-PRO-2023/43612
 Nome: (303840/3) LINDOMAR DA SILVA COSTA
 Cargo/Função: (12036) NIVEL SUPERIOR ASSISTENCIAL
 Referência: 000 Carga Horária: 40H
 Un. Adm: (195707) HOSP REGIONAL DOUTOR ANTONIO CARLOS SOUTO FONTES
 A Partir de: 02/06/2023 Até30/06/2023
 Qtde Plantões: 13

Processo N.: SES-PRO-2023/45395
 Nome: (324723/1) LINO FRANCO JUNIOR
 Cargo/Função: (12036) NIVEL SUPERIOR ASSISTENCIAL
 Referência: 000 Carga Horária: 20H
 Un. Adm: (195685) HOSP REGIONAL RONDONOPOLIS IRMA ELZA GIOVANELLA
 A Partir de: 01/06/2023 Até30/06/2023
 Qtde Plantões: 7

Processo N.: SES-PRO-2023/49327
 Nome: (216760/3) LIZETE BARROS DA LUZ
 Cargo/Função: (12050) NIVEL FUNDAMENTAL
 Referência: 000 Carga Horária: 40H
 Un. Adm: (224278) SUP ADMINISTRATIVA E FINANCEIRA
 A Partir de: 02/07/2023 Até30/07/2023
 Qtde Plantões: 13

Processo N.: SES-PRO-2023/50954
 Nome: (94510/1) LOIDEMAR FERREIRA
 Cargo/Função: (4946) PROFIS TEC NIV MEDIO SERV SAUDE SUS
 Referência: D-008 Carga Horária: 40H
 Un. Adm: (195707) HOSP REGIONAL DOUTOR ANTONIO CARLOS SOUTO FONTES
 A Partir de: 02/07/2023 Até26/07/2023
 Qtde Plantões: 12

Processo N.: SES-PRO-2023/43487
 Nome: (315687/2) LUANA CRISTINA NOGUEIRA DE OLIVEIRA
 Cargo/Função: (12038) NIVEL TECNICO ASSISTENCIAL
 Referência: 000 Carga Horária: 40H
 Un. Adm: (195707) HOSP REGIONAL DOUTOR ANTONIO CARLOS SOUTO FONTES
 A Partir de: 01/06/2023 Até29/06/2023
 Qtde Plantões: 13

Processo N.: SES-PRO-2023/51150
 Nome: (66642/2) LUCIA MARIA DE MELO
 Cargo/Função: (4946) PROFIS TEC NIV MEDIO SERV SAUDE SUS
 Referência: D-008 Carga Horária: 40H
 Un. Adm: (195685) HOSP REGIONAL RONDONOPOLIS IRMA ELZA GIOVANELLA
 A Partir de: 02/07/2023 Até26/07/2023
 Qtde Plantões: 12

Processo N.: SES-PRO-2023/52067
 Nome: (292832/3) LUCIANA DA COSTA
 Cargo/Função: (12038) NIVEL TECNICO ASSISTENCIAL
 Referência: 000 Carga Horária: 40H
 Un. Adm: (195740) HOSP REGIONAL DE SINOP
 A Partir de: 02/06/2023 Até30/06/2023
 Qtde Plantões: 14

Processo N.: SES-PRO-2023/50954
 Nome: (95107/1) LUCIANA DE FATIMA DA SILVA
 Cargo/Função: (4946) PROFIS TEC NIV MEDIO SERV SAUDE SUS
 Referência: D-008 Carga Horária: 40H
 Un. Adm: (195707) HOSP REGIONAL DOUTOR ANTONIO CARLOS SOUTO FONTES
 A Partir de: 02/07/2023 Até31/07/2023
 Qtde Plantões: 14

Processo N.: SES-PRO-2023/43612
 Nome: (111787/7) LUCIANA FRANCA MENDES DOS REIS
 Cargo/Função: (12036) NIVEL SUPERIOR ASSISTENCIAL
 Referência: 000 Carga Horária: 40H
 Un. Adm: (195707) HOSP REGIONAL DOUTOR ANTONIO CARLOS SOUTO FONTES
 A Partir de: 01/06/2023 Até29/06/2023
 Qtde Plantões: 13

Processo N.: SES-PRO-2023/52067

Nome: (299150/2) LUCIANA SILVA DA CONCEICAO
Cargo/Função: (12038) NIVEL TECNICO ASSISTENCIAL
Referência: 000 Carga Horária: 40H
Un. Adm: (195740) HOSP REGIONAL DE SINOP
A Partir de: 01/06/2023 Até29/06/2023
Qtde Plantões: 13

Processo N.: SES-PRO-2023/49081

Nome: (299277/3) LUCIANO ALVES DA SILVA
Cargo/Função: (12046) NIVEL FUNDAMENTAL ADMINISTRATIVO
Referência: 000 Carga Horária: 40H
Un. Adm: (224278) SUP ADMINISTRATIVA E FINANCEIRA
A Partir de: 03/07/2023 Até31/07/2023
Qtde Plantões: 14

Processo N.: SES-PRO-2023/43231

Nome: (101179/2) LUCIANO CABRAL DOS SANTOS
Cargo/Função: (4946) PROFIS TEC NIV MEDIO SERV SAUDE
SUS
Referência: D-008 Carga Horária: 40H
Un. Adm: (195707) HOSP REGIONAL DOUTOR ANTONIO
CARLOS SOUTO FONTES
A Partir de: 27/06/2023 Até29/06/2023
Qtde Plantões: 2

Processo N.: SES-PRO-2023/50952

Nome: (101179/2) LUCIANO CABRAL DOS SANTOS
Cargo/Função: (4946) PROFIS TEC NIV MEDIO SERV SAUDE
SUS
Referência: D-008 Carga Horária: 40H
Un. Adm: (195707) HOSP REGIONAL DOUTOR ANTONIO
CARLOS SOUTO FONTES
A Partir de: 01/07/2023 Até31/07/2023
Qtde Plantões: 10

Processo N.: SES-PRO-2023/48497

Nome: (292285/3) LUCIANO LARA DOS SANTOS
Cargo/Função: (12036) NIVEL SUPERIOR ASSISTENCIAL
Referência: 000 Carga Horária: 40H
Un. Adm: (195740) HOSP REGIONAL DE SINOP
A Partir de: 01/06/2023 Até29/06/2023
Qtde Plantões: 14

Processo N.: SES-PRO-2023/53523

Nome: (106888/1) LUCIELE FERNANDA BENIN
Cargo/Função: (4912) PROFIS TEC NIV SUPERIOR SERV SAUDE
SUS
Referência: C-007 Carga Horária: 40H
Un. Adm: (197041) COORD DO SERVICO DE ATEND MOVEL DE
URGENCIA SAMU
A Partir de: 11/07/2023 Até29/07/2023
Qtde Plantões: 9

Processo N.: SES-PRO-2023/43487

Nome: (301100/3) LUCIENE DA COSTA SILVA
Cargo/Função: (12038) NIVEL TECNICO ASSISTENCIAL
Referência: 000 Carga Horária: 40H
Un. Adm: (195707) HOSP REGIONAL DOUTOR ANTONIO
CARLOS SOUTO FONTES
A Partir de: 02/06/2023 Até30/06/2023
Qtde Plantões: 13

Processo N.: SES-PRO-2023/48497

Nome: (292313/4) LUCIENE MARTINS
Cargo/Função: (12036) NIVEL SUPERIOR ASSISTENCIAL
Referência: 000 Carga Horária: 40H
Un. Adm: (195740) HOSP REGIONAL DE SINOP
A Partir de: 01/06/2023 Até29/06/2023
Qtde Plantões: 14

Processo N.: SES-PRO-2023/43487

Nome: (316600/1) LUCIENE ROBERTO DA SILVA CAXIAS
Cargo/Função: (12038) NIVEL TECNICO ASSISTENCIAL
Referência: 000 Carga Horária: 40H
Un. Adm: (195707) HOSP REGIONAL DOUTOR ANTONIO
CARLOS SOUTO FONTES
A Partir de: 02/06/2023 Até30/06/2023
Qtde Plantões: 14

Processo N.: SES-PRO-2023/50952

Nome: (117325/1) LUCILENE DE MORAES MAGALHAES
Cargo/Função: (4946) PROFIS TEC NIV MEDIO SERV SAUDE
SUS
Referência: D-007 Carga Horária: 40H
Un. Adm: (195707) HOSP REGIONAL DOUTOR ANTONIO
CARLOS SOUTO FONTES
A Partir de: 02/07/2023 Até30/07/2023
Qtde Plantões: 13

Processo N.: SES-PRO-2023/50954

Nome: (94506/1) LUCILENE FELIX TOLEDO
Cargo/Função: (4946) PROFIS TEC NIV MEDIO SERV SAUDE
SUS
Referência: D-008 Carga Horária: 40H
Un. Adm: (195707) HOSP REGIONAL DOUTOR ANTONIO
CARLOS SOUTO FONTES
A Partir de: 03/07/2023 Até11/07/2023
Qtde Plantões: 6

Processo N.: SES-PRO-2023/43487

Nome: (301104/3) LUCIMEIRE APARECIDA ASSUNCAO
Cargo/Função: (12038) NIVEL TECNICO ASSISTENCIAL
Referência: 000 Carga Horária: 40H
Un. Adm: (195707) HOSP REGIONAL DOUTOR ANTONIO
CARLOS SOUTO FONTES
A Partir de: 01/06/2023 Até29/06/2023
Qtde Plantões: 13

Processo N.: SES-PRO-2023/43487

Nome: (283250/3) LUCIMIRA CHAVES DE ARRUDA
Cargo/Função: (12038) NIVEL TECNICO ASSISTENCIAL
Referência: 000 Carga Horária: 40H
Un. Adm: (195707) HOSP REGIONAL DOUTOR ANTONIO
CARLOS SOUTO FONTES
A Partir de: 02/06/2023 Até30/06/2023
Qtde Plantões: 13

Processo N.: SES-PRO-2023/52067

Nome: (292884/3) LUCINEIA DA SILVA
Cargo/Função: (12038) NIVEL TECNICO ASSISTENCIAL
Referência: 000 Carga Horária: 40H
Un. Adm: (195740) HOSP REGIONAL DE SINOP
A Partir de: 02/06/2023 Até30/06/2023
Qtde Plantões: 14

Processo N.: SES-PRO-2023/49327

Nome: (325456/1) LUIS FELIPE ALVES DA SILVEIRA
Cargo/Função: (12050) NIVEL FUNDAMENTAL
Referência: 000 Carga Horária: 40H
Un. Adm: (224278) SUP ADMINISTRATIVA E FINANCEIRA
A Partir de: 02/07/2023 Até30/07/2023
Qtde Plantões: 14

Processo N.: SES-PRO-2023/43468

Nome: (315578/1) LUISA HELENA KURTZ
Cargo/Função: (12036) NIVEL SUPERIOR ASSISTENCIAL
Referência: 000 Carga Horária: 40H
Un. Adm: (195707) HOSP REGIONAL DOUTOR ANTONIO
CARLOS SOUTO FONTES
A Partir de: 02/06/2023 Até28/06/2023
Qtde Plantões: 11

Processo N.: SES-PRO-2023/50904

Nome: (94503/1) LUISIVAN DE CARVALHO
Cargo/Função: (4946) PROFIS TEC NIV MEDIO SERV SAUDE
SUS
Referência: D-008 Carga Horária: 40H
Un. Adm: (195707) HOSP REGIONAL DOUTOR ANTONIO
CARLOS SOUTO FONTES
A Partir de: 01/07/2023 Até31/07/2023
Qtde Plantões: 13

Processo N.: SES-PRO-2023/43487

Nome: (320132/1) LUIZ FELIPE DA SILVA MOREIRA DE FREITAS
Cargo/Função: (12038) NIVEL TECNICO ASSISTENCIAL
Referência: 000 Carga Horária: 40H
Un. Adm: (195707) HOSP REGIONAL DOUTOR ANTONIO
CARLOS SOUTO FONTES
A Partir de: 02/06/2023 Até30/06/2023
Qtde Plantões: 11

Processo N.: SES-PRO-2023/52067

Nome: (292634/3) LUZIA APARECIDA DA SILVA
Cargo/Função: (12038) NIVEL TECNICO ASSISTENCIAL
Referência: 000 Carga Horária: 40H
Un. Adm: (195740) HOSP REGIONAL DE SINOP
A Partir de: 02/06/2023 Até30/06/2023
Qtde Plantões: 14

Processo N.: SES-PRO-2023/51518

Nome: (292283/3) LUZIA JESUS DOS REIS ANDRADE
Cargo/Função: (12044) NIVEL MEDIO ADMINISTRATIVO
Referência: 000 Carga Horária: 40H
Un. Adm: (195685) HOSP REGIONAL RONDONOPOLIS IRMA
ELZA GIOVANELLA
A Partir de: 03/07/2023 Até31/07/2023
Qtde Plantões: 14

Processo N.: SES-PRO-2023/45506

Nome: (320752/1) LUZINETE MACIEL DE SANTANA
Cargo/Função: (12044) NIVEL MEDIO ADMINISTRATIVO
Referência: 000 Carga Horária: 40H
Un. Adm: (195758) HOSP ESTADUAL LOUSITE FERREIRA DA SILVA
A Partir de: 02/06/2023 Até30/06/2023
Qtde Plantões: 14

Processo N.: SES-PRO-2023/52067

Nome: (98104/12) LUZINEUA BARBOZA DOS SANTOS
Cargo/Função: (12038) NIVEL TECNICO ASSISTENCIAL
Referência: 000 Carga Horária: 40H
Un. Adm: (195740) HOSP REGIONAL DE SINOP
A Partir de: 02/06/2023 Até30/06/2023
Qtde Plantões: 12

Processo N.: SES-PRO-2023/43487

Nome: (316219/2) LUZINIL ROSALIA DA SILVA
Cargo/Função: (12038) NIVEL TECNICO ASSISTENCIAL
Referência: 000 Carga Horária: 40H
Un. Adm: (195707) HOSP REGIONAL DOUTOR ANTONIO CARLOS SOUTO FONTES
A Partir de: 02/06/2023 Até30/06/2023
Qtde Plantões: 12

Processo N.: SES-PRO-2023/53169

Nome: (305457/1) MAGNA CRISTINA RODRIGUES
Cargo/Função: (12038) NIVEL TECNICO ASSISTENCIAL
Referência: 000 Carga Horária: 40H
Un. Adm: (195707) HOSP REGIONAL DOUTOR ANTONIO CARLOS SOUTO FONTES
A Partir de: 01/05/2023 Até07/05/2023
Qtde Plantões: 4

Processo N.: SES-PRO-2023/53169

Nome: (305457/2) MAGNA CRISTINA RODRIGUES
Cargo/Função: (12038) NIVEL TECNICO ASSISTENCIAL
Referência: 000 Carga Horária: 40H
Un. Adm: (195707) HOSP REGIONAL DOUTOR ANTONIO CARLOS SOUTO FONTES
A Partir de: 12/05/2023 Até31/05/2023
Qtde Plantões: 10

Processo N.: SES-PRO-2023/48497

Nome: (296947/3) MAICO GOMES
Cargo/Função: (12036) NIVEL SUPERIOR ASSISTENCIAL
Referência: 000 Carga Horária: 40H
Un. Adm: (195740) HOSP REGIONAL DE SINOP
A Partir de: 02/06/2023 Até28/06/2023
Qtde Plantões: 14

Processo N.: SES-PRO-2023/45506

Nome: (320732/1) MAIRA RODRIGUES LIMA
Cargo/Função: (12044) NIVEL MEDIO ADMINISTRATIVO
Referência: 000 Carga Horária: 40H
Un. Adm: (195758) HOSP ESTADUAL LOUSITE FERREIRA DA SILVA
A Partir de: 01/06/2023 Até29/06/2023
Qtde Plantões: 14

Processo N.: SES-PRO-2023/43386

Nome: (41445/2) MANOEL PIRES DA ROCHA
Cargo/Função: (4989) PROFIS APOIO SERV SAUDE SUS
Referência: D-007 Carga Horária: 40H
Un. Adm: (195693) HOSP REGIONAL DE SORRISO
A Partir de: 03/06/2023 Até17/06/2023
Qtde Plantões: 2

Processo N.: SES-PRO-2023/43487

Nome: (315795/1) MARAIZA CRISTINA DA CRUZ TORRES
Cargo/Função: (12038) NIVEL TECNICO ASSISTENCIAL
Referência: 000 Carga Horária: 40H
Un. Adm: (195707) HOSP REGIONAL DOUTOR ANTONIO CARLOS SOUTO FONTES
A Partir de: 01/06/2023 Até29/06/2023
Qtde Plantões: 14

Processo N.: SES-PRO-2023/43487

Nome: (282999/3) MARCELA CLARA DE MIRANDA
Cargo/Função: (12038) NIVEL TECNICO ASSISTENCIAL
Referência: 000 Carga Horária: 40H
Un. Adm: (195707) HOSP REGIONAL DOUTOR ANTONIO CARLOS SOUTO FONTES
A Partir de: 04/06/2023 Até30/06/2023
Qtde Plantões: 12

Processo N.: SES-PRO-2023/15249

Nome: (292191/4) MARCELA SAMANTA DA SILVA PURCINELLI
Cargo/Função: (12038) NIVEL TECNICO ASSISTENCIAL
Referência: 000 Carga Horária: 40H
Un. Adm: (195685) HOSP REGIONAL RONDONOPOLIS IRMA ELZA GIOVANELLA
A Partir de: 01/02/2023 Até25/02/2023
Qtde Plantões: 12

Processo N.: SES-PRO-2023/51522

Nome: (227758/5) MARCELLO PIMENTEL PERES
Cargo/Função: (12038) NIVEL TECNICO ASSISTENCIAL
Referência: 000 Carga Horária: 40H
Un. Adm: (195685) HOSP REGIONAL RONDONOPOLIS IRMA ELZA GIOVANELLA
A Partir de: 03/07/2023 Até31/07/2023
Qtde Plantões: 14

Processo N.: SES-PRO-2023/43468

Nome: (320588/1) MARCELO DE OLIVEIRA MACIEL
Cargo/Função: (12036) NIVEL SUPERIOR ASSISTENCIAL
Referência: 000 Carga Horária: 40H
Un. Adm: (195707) HOSP REGIONAL DOUTOR ANTONIO CARLOS SOUTO FONTES
A Partir de: 01/06/2023 Até29/06/2023
Qtde Plantões: 12

Processo N.: SES-PRO-2023/48497

Nome: (296954/2) MARCELO RODRIGO DA SILVA
Cargo/Função: (12036) NIVEL SUPERIOR ASSISTENCIAL
Referência: 000 Carga Horária: 40H
Un. Adm: (195740) HOSP REGIONAL DE SINOP
A Partir de: 01/06/2023 Até29/06/2023
Qtde Plantões: 14

Processo N.: SES-PRO-2023/51097

Nome: (268787/5) MARCIA CRISTINA BARBOZA DE SOUZA NEVES
Cargo/Função: (12038) NIVEL TECNICO ASSISTENCIAL
Referência: 000 Carga Horária: 40H
Un. Adm: (195715) HOSP REGIONAL DE COLIDER
A Partir de: 01/06/2023 Até29/06/2023
Qtde Plantões: 13

Processo N.: SES-PRO-2023/45506

Nome: (282050/4) MARCIA CRISTINA DE JESUS TEIXEIRA
Cargo/Função: (12044) NIVEL MEDIO ADMINISTRATIVO
Referência: 000 Carga Horária: 40H
Un. Adm: (195758) HOSP ESTADUAL LOUSITE FERREIRA DA SILVA
A Partir de: 02/06/2023 Até30/06/2023
Qtde Plantões: 11

Processo N.: SES-PRO-2023/51150

Nome: (95282/1) MARCIA DOS ANCHIETA NUNES
Cargo/Função: (4946) PROFIS TEC NIV MEDIO SERV SAUDE SUS
Referência: D-008 Carga Horária: 40H
Un. Adm: (195685) HOSP REGIONAL RONDONOPOLIS IRMA ELZA GIOVANELLA
A Partir de: 02/07/2023 Até30/07/2023
Qtde Plantões: 13

Processo N.: SES-PRO-2023/51097

Nome: (280242/4) MARCIA MARQUES DE LIMA
Cargo/Função: (12038) NIVEL TECNICO ASSISTENCIAL
Referência: 000 Carga Horária: 40H
Un. Adm: (195715) HOSP REGIONAL DE COLIDER
A Partir de: 01/06/2023 Até29/06/2023
Qtde Plantões: 14

Processo N.: SES-PRO-2023/49100

Nome: (306030/1) MARCIA QUEIROZ DA SILVA
Cargo/Função: (12038) NIVEL TECNICO ASSISTENCIAL
Referência: 000 Carga Horária: 40H
Un. Adm: (195693) HOSP REGIONAL DE SORRISO
A Partir de: 01/04/2023 Até09/04/2023
Qtde Plantões: 5

Processo N.: SES-PRO-2023/49238

Nome: (306030/2) MARCIA QUEIROZ DA SILVA
Cargo/Função: (12038) NIVEL TECNICO ASSISTENCIAL
Referência: 000 Carga Horária: 40H
Un. Adm: (195693) HOSP REGIONAL DE SORRISO
A Partir de: 11/04/2023 Até29/04/2023
Qtde Plantões: 9

Processo N.: SES-PRO-2023/43468
 Nome: (280504/5) MARCIA SCAFF DE SOUZA
 Cargo/Função: (12036) NIVEL SUPERIOR ASSISTENCIAL
 Referência: 000 Carga Horária: 40H
 Un. Adm: (195707) HOSP REGIONAL DOUTOR ANTONIO
CARLOS SOUTO FONTES
 A Partir de: 02/06/2023 Até29/06/2023
 Qtde Plantões: 13

Processo N.: SES-PRO-2023/51097
 Nome: (219986/5) MARCIELI FAVERO FERNEDA
 Cargo/Função: (12038) NIVEL TECNICO ASSISTENCIAL
 Referência: 000 Carga Horária: 40H
 Un. Adm: (195715) HOSP REGIONAL DE COLIDER
 A Partir de: 28/06/2023 Até30/06/2023
 Qtde Plantões: 2

Processo N.: SES-PRO-2023/51150
 Nome: (115762/1) MARCO ANTONIO ARAUJO CASTELHANO
 Cargo/Função: (4946) PROFIS TEC NIV MEDIO SERV SAUDE
SUS
 Referência: D-007 Carga Horária: 40H
 Un. Adm: (195685) HOSP REGIONAL RONDONOPOLIS IRMA
ELZA GIOVANELLA
 A Partir de: 06/07/2023 Até31/07/2023
 Qtde Plantões: 12

Processo N.: SES-PRO-2023/43487
 Nome: (301110/3) MARCOS BORROMEU BORGES
 Cargo/Função: (12038) NIVEL TECNICO ASSISTENCIAL
 Referência: 000 Carga Horária: 40H
 Un. Adm: (195707) HOSP REGIONAL DOUTOR ANTONIO
CARLOS SOUTO FONTES
 A Partir de: 01/06/2023 Até27/06/2023
 Qtde Plantões: 13

Processo N.: SES-PRO-2023/45506
 Nome: (323035/1) MARCOS HENRIQUE ALVES FRANCO
 Cargo/Função: (12044) NIVEL MEDIO ADMINISTRATIVO
 Referência: 000 Carga Horária: 40H
 Un. Adm: (195758) HOSP ESTADUAL LOUSITE FERREIRA DA
SILVA
 A Partir de: 03/06/2023 Até29/06/2023
 Qtde Plantões: 13

Processo N.: SES-PRO-2023/49922
 Nome: (289426/3) MARCOS ROGERIO RODRIGUES DE SOUZA
 Cargo/Função: (12044) NIVEL MEDIO ADMINISTRATIVO
 Referência: 000 Carga Horária: 40H
 Un. Adm: (197041) COORD DO SERVICO DE ATEND MOVEL DE
URGENCIA SAMU
 A Partir de: 01/07/2023 Até29/07/2023
 Qtde Plantões: 13

Processo N.: SES-PRO-2023/48497
 Nome: (288152/3) MARGARETE ZAGONEL
 Cargo/Função: (12036) NIVEL SUPERIOR ASSISTENCIAL
 Referência: 000 Carga Horária: 40H
 Un. Adm: (195740) HOSP REGIONAL DE SINOP
 A Partir de: 08/06/2023 Até30/06/2023
 Qtde Plantões: 14

Processo N.: SES-PRO-2023/52067
 Nome: (59138/5) MARIA ADRIANA GONCALVES
 Cargo/Função: (12038) NIVEL TECNICO ASSISTENCIAL
 Referência: 000 Carga Horária: 40H
 Un. Adm: (195740) HOSP REGIONAL DE SINOP
 A Partir de: 20/06/2023 Até30/06/2023
 Qtde Plantões: 5

Processo N.: SES-PRO-2023/50332
 Nome: (300254/2) MARIA ANGELICA CONDE FRANCHINI
 Cargo/Função: (12044) NIVEL MEDIO ADMINISTRATIVO
 Referência: 000 Carga Horária: 40H
 Un. Adm: (195740) HOSP REGIONAL DE SINOP
 A Partir de: 01/03/2023 Até31/03/2023
 Qtde Plantões: 14

Processo N.: SES-PRO-2023/50896
 Nome: (111466/1) MARIA APARECIDA BATISTA GOMES
 Cargo/Função: (4912) PROFIS TEC NIV SUPERIOR SERV SAUDE
SUS
 Referência: D-007 Carga Horária: 30H
 Un. Adm: (195707) HOSP REGIONAL DOUTOR ANTONIO
CARLOS SOUTO FONTES
 A Partir de: 01/07/2023 Até30/07/2023
 Qtde Plantões: 10

Processo N.: SES-PRO-2023/51097
 Nome: (281489/4) MARIA APARECIDA DA SILVA
 Cargo/Função: (12038) NIVEL TECNICO ASSISTENCIAL
 Referência: 000 Carga Horária: 40H
 Un. Adm: (195715) HOSP REGIONAL DE COLIDER
 A Partir de: 01/06/2023 Até25/06/2023
 Qtde Plantões: 13

Processo N.: SES-PRO-2023/52067
 Nome: (292635/3) MARIA APARECIDA FERREIRA CAMPOS
 Cargo/Função: (12038) NIVEL TECNICO ASSISTENCIAL
 Referência: 000 Carga Horária: 40H
 Un. Adm: (195740) HOSP REGIONAL DE SINOP
 A Partir de: 02/06/2023 Até30/06/2023
 Qtde Plantões: 14

Processo N.: SES-PRO-2023/43487
 Nome: (315825/1) MARIA APARECIDA GOMES
 Cargo/Função: (12038) NIVEL TECNICO ASSISTENCIAL
 Referência: 000 Carga Horária: 40H
 Un. Adm: (195707) HOSP REGIONAL DOUTOR ANTONIO
CARLOS SOUTO FONTES
 A Partir de: 02/06/2023 Até30/06/2023
 Qtde Plantões: 13

Processo N.: SES-PRO-2023/52067
 Nome: (292757/4) MARIA APARECIDA MARTINS
 Cargo/Função: (12038) NIVEL TECNICO ASSISTENCIAL
 Referência: 000 Carga Horária: 40H
 Un. Adm: (195740) HOSP REGIONAL DE SINOP
 A Partir de: 21/06/2023 Até29/06/2023
 Qtde Plantões: 5

Processo N.: SES-PRO-2023/50904
 Nome: (94847/1) MARIA APARECIDA SOARES
 Cargo/Função: (4946) PROFIS TEC NIV MEDIO SERV SAUDE
SUS
 Referência: D-008 Carga Horária: 40H
 Un. Adm: (195707) HOSP REGIONAL DOUTOR ANTONIO
CARLOS SOUTO FONTES
 A Partir de: 02/07/2023 Até30/07/2023
 Qtde Plantões: 12

Processo N.: SES-PRO-2023/43231
 Nome: (94469/1) MARIA APARECIDA SOUZA DA SILVA
FERNANDES
 Cargo/Função: (4946) PROFIS TEC NIV MEDIO SERV SAUDE
SUS
 Referência: D-008 Carga Horária: 40H
 Un. Adm: (195707) HOSP REGIONAL DOUTOR ANTONIO
CARLOS SOUTO FONTES
 A Partir de: 02/06/2023 Até19/06/2023
 Qtde Plantões: 8

Processo N.: SES-PRO-2023/50952
 Nome: (94469/1) MARIA APARECIDA SOUZA DA SILVA
FERNANDES
 Cargo/Função: (4946) PROFIS TEC NIV MEDIO SERV SAUDE
SUS
 Referência: D-008 Carga Horária: 40H
 Un. Adm: (195707) HOSP REGIONAL DOUTOR ANTONIO
CARLOS SOUTO FONTES
 A Partir de: 01/07/2023 Até29/07/2023
 Qtde Plantões: 13

Processo N.: SES-PRO-2023/48497
 Nome: (292186/3) MARIA APARECIDA TEIXEIRA VITURIAO
 Cargo/Função: (12036) NIVEL SUPERIOR ASSISTENCIAL
 Referência: 000 Carga Horária: 40H
 Un. Adm: (195740) HOSP REGIONAL DE SINOP
 A Partir de: 01/06/2023 Até29/06/2023
 Qtde Plantões: 13

Processo N.: SES-PRO-2023/44875
 Nome: (86193/1) MARIA BIZERRA MANO
 Cargo/Função: (4946) PROFIS TEC NIV MEDIO SERV SAUDE
SUS
 Referência: D-008 Carga Horária: 40H
 Un. Adm: (195693) HOSP REGIONAL DE SORRISO
 A Partir de: 15/06/2023 Até29/06/2023
 Qtde Plantões: 4

Processo N.: SES-PRO-2023/52067
 Nome: (143541/4) MARIA CELIA CARREIRO DE OLIVEIRA VIEIRA
 Cargo/Função: (12038) NIVEL TECNICO ASSISTENCIAL
 Referência: 000 Carga Horária: 40H
 Un. Adm: (195740) HOSP REGIONAL DE SINOP
 A Partir de: 01/06/2023 Até27/06/2023
 Qtde Plantões: 14

Processo N.: SES-PRO-2023/52067

Nome: (297022/3) MARIA CRISTINA DA SILVA DE AGUIAR
Cargo/Função: (12038) NIVEL TECNICO ASSISTENCIAL
Referência: 000 Carga Horária: 40H
Un. Adm: (195740) HOSP REGIONAL DE SINOP
A Partir de: 03/06/2023 Até29/06/2023
Qtde Plantões: 14

Processo N.: SES-PRO-2023/53523

Nome: (83074/1) MARIA DA CONCEICAO COSTA DE SOUZA
Cargo/Função: (4912) PROFIS TEC NIV SUPERIOR SERV SAUDE
SUS
Referência: D-012 Carga Horária: 40H
Un. Adm: (197041) COORD DO SERVICO DE ATEND MOVEL DE
URGENCIA SAMU
A Partir de: 01/07/2023 Até14/07/2023
Qtde Plantões: 9

Processo N.: SES-PRO-2023/43487

Nome: (315794/2) MARIA DA CRUZ DA CONCEICAO
Cargo/Função: (12038) NIVEL TECNICO ASSISTENCIAL
Referência: 000 Carga Horária: 40H
Un. Adm: (195707) HOSP REGIONAL DOUTOR ANTONIO
CARLOS SOUTO FONTES
A Partir de: 01/06/2023 Até27/06/2023
Qtde Plantões: 13

Processo N.: SES-PRO-2023/43468

Nome: (326158/1) MARIA DAS DORES DOS SANTOS
Cargo/Função: (12036) NIVEL SUPERIOR ASSISTENCIAL
Referência: 000 Carga Horária: 40H
Un. Adm: (195707) HOSP REGIONAL DOUTOR ANTONIO
CARLOS SOUTO FONTES
A Partir de: 01/06/2023 Até29/06/2023
Qtde Plantões: 13

Processo N.: SES-PRO-2023/43468

Nome: (112118/3) MARIA DE FATIMA DA CRUZ SOBRINHO
Cargo/Função: (12036) NIVEL SUPERIOR ASSISTENCIAL
Referência: 000 Carga Horária: 40H
Un. Adm: (195707) HOSP REGIONAL DOUTOR ANTONIO
CARLOS SOUTO FONTES
A Partir de: 04/06/2023 Até30/06/2023
Qtde Plantões: 11

Processo N.: SES-PRO-2023/51097

Nome: (281826/4) MARIA DE FATIMA DA SILVA
Cargo/Função: (12038) NIVEL TECNICO ASSISTENCIAL
Referência: 000 Carga Horária: 40H
Un. Adm: (195715) HOSP REGIONAL DE COLIDER
A Partir de: 02/06/2023 Até30/06/2023
Qtde Plantões: 14

Processo N.: SES-PRO-2023/51150

Nome: (116906/1) MARIA DE FATIMA GOMES COELHO
Cargo/Função: (4946) PROFIS TEC NIV MEDIO SERV SAUDE
SUS
Referência: D-007 Carga Horária: 40H
Un. Adm: (195685) HOSP REGIONAL RONDONOPOLIS IRMA
ELZA GIOVANELLA
A Partir de: 02/07/2023 Até30/07/2023
Qtde Plantões: 12

Processo N.: SES-PRO-2023/51449

Nome: (281842/4) MARIA DE JESUS DA SILVA SOUZA
Cargo/Função: (12038) NIVEL TECNICO ASSISTENCIAL
Referência: 000 Carga Horária: 40H
Un. Adm: (195693) HOSP REGIONAL DE SORRISO
A Partir de: 01/07/2023 Até31/07/2023
Qtde Plantões: 14

Processo N.: SES-PRO-2023/48497

Nome: (292393/3) MARIA DE JESUS DE SOUZA COSTA
Cargo/Função: (12036) NIVEL SUPERIOR ASSISTENCIAL
Referência: 000 Carga Horária: 40H
Un. Adm: (195740) HOSP REGIONAL DE SINOP
A Partir de: 01/06/2023 Até29/06/2023
Qtde Plantões: 13

Processo N.: SES-PRO-2023/48539

Nome: (43724/2) MARIA DE LOURDES OLIVEIRA
Cargo/Função: (4946) PROFIS TEC NIV MEDIO SERV SAUDE
SUS
Referência: D-011 Carga Horária: 40H
Un. Adm: (195715) HOSP REGIONAL DE COLIDER
A Partir de: 01/06/2023 Até29/06/2023
Qtde Plantões: 13

Processo N.: SES-PRO-2023/43487

Nome: (214849/2) MARIA DO CARMO DE ALMEIDA SANTOS
Cargo/Função: (12038) NIVEL TECNICO ASSISTENCIAL
Referência: 000 Carga Horária: 40H
Un. Adm: (195707) HOSP REGIONAL DOUTOR ANTONIO
CARLOS SOUTO FONTES
A Partir de: 01/06/2023 Até29/06/2023
Qtde Plantões: 14

Processo N.: SES-PRO-2023/52067

Nome: (292633/2) MARIA DO NASCIMENTO ARAUJO
Cargo/Função: (12038) NIVEL TECNICO ASSISTENCIAL
Referência: 000 Carga Horária: 40H
Un. Adm: (195740) HOSP REGIONAL DE SINOP
A Partir de: 02/06/2023 Até30/06/2023
Qtde Plantões: 13

Processo N.: SES-PRO-2023/43487

Nome: (282281/3) MARIA EDNA DA SILVA ALVES DE OLIVEIRA
Cargo/Função: (12038) NIVEL TECNICO ASSISTENCIAL
Referência: 000 Carga Horária: 40H
Un. Adm: (195707) HOSP REGIONAL DOUTOR ANTONIO
CARLOS SOUTO FONTES
A Partir de: 02/06/2023 Até30/06/2023
Qtde Plantões: 13

Processo N.: SES-PRO-2023/48539

Nome: (57167/1) MARIA EDNA PEREIRA DA SILVA
Cargo/Função: (4946) PROFIS TEC NIV MEDIO SERV SAUDE
SUS
Referência: D-010 Carga Horária: 40H
Un. Adm: (195715) HOSP REGIONAL DE COLIDER
A Partir de: 01/06/2023 Até29/06/2023
Qtde Plantões: 13

Processo N.: SES-PRO-2023/51097

Nome: (120592/7) MARIA ELIANE RAMOS DOS SANTOS
Cargo/Função: (12038) NIVEL TECNICO ASSISTENCIAL
Referência: 000 Carga Horária: 40H
Un. Adm: (195715) HOSP REGIONAL DE COLIDER
A Partir de: 02/06/2023 Até30/06/2023
Qtde Plantões: 13

Processo N.: SES-PRO-2023/51097

Nome: (279093/5) MARIA HELENA DE SOUZA SILVA
Cargo/Função: (12038) NIVEL TECNICO ASSISTENCIAL
Referência: 000 Carga Horária: 40H
Un. Adm: (195715) HOSP REGIONAL DE COLIDER
A Partir de: 02/06/2023 Até28/06/2023
Qtde Plantões: 13

Processo N.: SES-PRO-2023/52067

Nome: (278609/4) MARIA HELENA MAZZEROCCHI RIBEIRO
Cargo/Função: (12038) NIVEL TECNICO ASSISTENCIAL
Referência: 000 Carga Horária: 40H
Un. Adm: (195740) HOSP REGIONAL DE SINOP
A Partir de: 01/06/2023 Até27/06/2023
Qtde Plantões: 13

Processo N.: SES-PRO-2023/51097

Nome: (281775/4) MARIA HUMBELINA BARBOSA DE ALMEIDA
Cargo/Função: (12038) NIVEL TECNICO ASSISTENCIAL
Referência: 000 Carga Horária: 40H
Un. Adm: (195715) HOSP REGIONAL DE COLIDER
A Partir de: 02/06/2023 Até30/06/2023
Qtde Plantões: 14

Processo N.: SES-PRO-2023/43487

Nome: (315684/2) MARIA IZABEL DE CAMPOS MORAES
Cargo/Função: (12038) NIVEL TECNICO ASSISTENCIAL
Referência: 000 Carga Horária: 40H
Un. Adm: (195707) HOSP REGIONAL DOUTOR ANTONIO
CARLOS SOUTO FONTES
A Partir de: 02/06/2023 Até30/06/2023
Qtde Plantões: 13

Processo N.: SES-PRO-2023/50032

Nome: (315684/1) MARIA IZABEL DE CAMPOS MORAES
Cargo/Função: (12038) NIVEL TECNICO ASSISTENCIAL
Referência: 000 Carga Horária: 40H
Un. Adm: (195707) HOSP REGIONAL DOUTOR ANTONIO
CARLOS SOUTO FONTES
A Partir de: 01/04/2023 Até29/04/2023
Qtde Plantões: 14

Processo N.: SES-PRO-2023/43468
Nome: (315544/2) MARIA JOCELENE DE MORAES MARTINS
Cargo/Função: (12036) NIVEL SUPERIOR ASSISTENCIAL
Referência: 000 Carga Horária: 40H
Un. Adm: (195707) HOSP REGIONAL DOUTOR ANTONIO
CARLOS SOUTO FONTES
A Partir de: 01/06/2023 Até29/06/2023
Qtde Plantões: 12

Processo N.: SES-PRO-2023/52067
Nome: (304203/2) MARIA JOSE FURTADO DOS SANTOS
Cargo/Função: (12038) NIVEL TECNICO ASSISTENCIAL
Referência: 000 Carga Horária: 40H
Un. Adm: (195740) HOSPITAL REGIONAL DE SINOP
A Partir de: 01/06/2023 Até29/06/2023
Qtde Plantões: 14

Processo N.: SES-PRO-2023/44875
Nome: (90031/1) MARIA LOPES SILVA
Cargo/Função: (4946) PROFIS TEC NIV MEDIO SERV SAUDE
SUS
Referência: D-008 Carga Horária: 40H
Un. Adm: (195693) HOSP REGIONAL DE SORRISO
A Partir de: 03/06/2023 Até27/06/2023
Qtde Plantões: 11

Processo N.: SES-PRO-2023/52950
Nome: (39304/2) MARIA LUCIA BRAUN
Cargo/Função: (4912) PROFIS TEC NIV SUPERIOR SERV SAUDE
SUS
Referência: D-008 Carga Horária: 30H
Un. Adm: (197254) COORD DA UNIDADE III
A Partir de: 02/06/2023 Até29/06/2023
Qtde Plantões: 10

Processo N.: SES-PRO-2023/50032
Nome: (315730/1) MARIA LUCIA DE FATIMA ROLDAO
Cargo/Função: (12038) NIVEL TECNICO ASSISTENCIAL
Referência: 000 Carga Horária: 40H
Un. Adm: (195707) HOSP REGIONAL DOUTOR ANTONIO
CARLOS SOUTO FONTES
A Partir de: 02/04/2023 Até30/04/2023
Qtde Plantões: 13

Processo N.: SES-PRO-2023/43468
Nome: (315596/2) MARIA LUCIA DE OLIVEIRA
Cargo/Função: (12036) NIVEL SUPERIOR ASSISTENCIAL
Referência: 000 Carga Horária: 40H
Un. Adm: (195707) HOSP REGIONAL DOUTOR ANTONIO
CARLOS SOUTO FONTES
A Partir de: 01/06/2023 Até29/06/2023
Qtde Plantões: 13

Processo N.: SES-PRO-2023/43487
Nome: (315793/2) MARIA LUCIA ESPINOSA LIMA
Cargo/Função: (12038) NIVEL TECNICO ASSISTENCIAL
Referência: 000 Carga Horária: 40H
Un. Adm: (195707) HOSP REGIONAL DOUTOR ANTONIO
CARLOS SOUTO FONTES
A Partir de: 02/06/2023 Até30/06/2023
Qtde Plantões: 11

Processo N.: SES-PRO-2023/49100
Nome: (306344/1) MARIA LUCIENE GUIMARAES
Cargo/Função: (12038) NIVEL TECNICO ASSISTENCIAL
Referência: 000 Carga Horária: 40H
Un. Adm: (195693) HOSP REGIONAL DE SORRISO
A Partir de: 02/04/2023 Até08/04/2023
Qtde Plantões: 4

Processo N.: SES-PRO-2023/49238
Nome: (306344/2) MARIA LUCIENE GUIMARAES
Cargo/Função: (12038) NIVEL TECNICO ASSISTENCIAL
Referência: 000 Carga Horária: 40H
Un. Adm: (195693) HOSP REGIONAL DE SORRISO
A Partir de: 10/04/2023 Até30/04/2023
Qtde Plantões: 10

Processo N.: SES-PRO-2023/50954
Nome: (118511/1) MARIA LUIZA CORTEZ GADOTTI
Cargo/Função: (4946) PROFIS TEC NIV MEDIO SERV SAUDE
SUS
Referência: D-006 Carga Horária: 40H
Un. Adm: (195707) HOSP REGIONAL DOUTOR ANTONIO
CARLOS SOUTO FONTES
A Partir de: 03/07/2023 Até15/07/2023
Qtde Plantões: 7

Processo N.: SES-PRO-2023/51097
Nome: (304901/3) MARIA LUZIA SILVA SANTANA
Cargo/Função: (12038) NIVEL TECNICO ASSISTENCIAL
Referência: 000 Carga Horária: 40H
Un. Adm: (195715) HOSP REGIONAL DE COLIDER
A Partir de: 02/06/2023 Até30/06/2023
Qtde Plantões: 14

Processo N.: SES-PRO-2023/51097
Nome: (207613/6) MARIA MARTA CACIANO DA SILVA TAVARES
Cargo/Função: (12038) NIVEL TECNICO ASSISTENCIAL
Referência: 000 Carga Horária: 40H
Un. Adm: (195715) HOSP REGIONAL DE COLIDER
A Partir de: 01/06/2023 Até29/06/2023
Qtde Plantões: 14

Processo N.: SES-PRO-2023/50878
Nome: (60284/7) MARIA MARTA LINO DE OLIVEIRA SILVA
Cargo/Função: (4912) PROFIS TEC NIV SUPERIOR SERV SAUDE
SUS
Referência: D-009 Carga Horária: 40H
Un. Adm: (195707) HOSP REGIONAL DOUTOR ANTONIO
CARLOS SOUTO FONTES
A Partir de: 01/07/2023 Até27/07/2023
Qtde Plantões: 11

Processo N.: SES-PRO-2023/50954
Nome: (94396/1) MARIA ONEIDE NASCIMENTO DE OLIVEIRA
Cargo/Função: (4946) PROFIS TEC NIV MEDIO SERV SAUDE
SUS
Referência: D-008 Carga Horária: 40H
Un. Adm: (195707) HOSP REGIONAL DOUTOR ANTONIO
CARLOS SOUTO FONTES
A Partir de: 01/07/2023 Até31/07/2023
Qtde Plantões: 14

Processo N.: SES-PRO-2023/43487
Nome: (315789/2) MARIA ROSEMERY ISIDORIO SOUZA
Cargo/Função: (12038) NIVEL TECNICO ASSISTENCIAL
Referência: 000 Carga Horária: 40H
Un. Adm: (195707) HOSP REGIONAL DOUTOR ANTONIO
CARLOS SOUTO FONTES
A Partir de: 01/06/2023 Até29/06/2023
Qtde Plantões: 13

Processo N.: SES-PRO-2023/43487
Nome: (315788/2) MARIA SANDRA GARCIA LEITE CAMPOS
Cargo/Função: (12038) NIVEL TECNICO ASSISTENCIAL
Referência: 000 Carga Horária: 40H
Un. Adm: (195707) HOSP REGIONAL DOUTOR ANTONIO
CARLOS SOUTO FONTES
A Partir de: 02/06/2023 Até30/06/2023
Qtde Plantões: 12

Processo N.: SES-PRO-2023/43487
Nome: (315697/2) MARIA VANUSA DE AZEVEDO
Cargo/Função: (12038) NIVEL TECNICO ASSISTENCIAL
Referência: 000 Carga Horária: 40H
Un. Adm: (195707) HOSP REGIONAL DOUTOR ANTONIO
CARLOS SOUTO FONTES
A Partir de: 01/06/2023 Até29/06/2023
Qtde Plantões: 13

Processo N.: SES-PRO-2023/52067
Nome: (318206/1) MARIA VILANY SILVA LIMA
Cargo/Função: (12038) NIVEL TECNICO ASSISTENCIAL
Referência: 000 Carga Horária: 40H
Un. Adm: (195740) HOSP REGIONAL DE SINOP
A Partir de: 01/06/2023 Até19/06/2023
Qtde Plantões: 13

Processo N.: SES-PRO-2023/43490
Nome: (77597/3) MARIANA ALCIONE DA SILVA
Cargo/Função: (12038) NIVEL TECNICO ASSISTENCIAL
Referência: 000 Carga Horária: 40H
Un. Adm: (195707) HOSP REGIONAL DOUTOR ANTONIO
CARLOS SOUTO FONTES
A Partir de: 01/06/2023 Até27/06/2023
Qtde Plantões: 13

Processo N.: SES-PRO-2023/52101
Nome: (291667/4) MARIANA FERREIRA CERQUEIRA
Cargo/Função: (12040) NIVEL AUXILIAR ASSISTENCIAL
Referência: 000 Carga Horária: 40H
Un. Adm: (195685) HOSP REGIONAL RONDONOPOLIS IRMA
ELZA GIOVANELLA
A Partir de: 01/07/2023 Até31/07/2023
Qtde Plantões: 14

Processo N.: SES-PRO-2023/43612

Nome: (298631/3) MARILENE APARECIDA MOREIRA
Cargo/Função: (12036) NIVEL SUPERIOR ASSISTENCIAL
Referência: 000 Carga Horária: 40H
Un. Adm: (195707) HOSP REGIONAL DOUTOR ANTONIO
CARLOS SOUTO FONTES
A Partir de: 01/06/2023 Até30/06/2023
Qtde Plantões: 13

Processo N.: SES-PRO-2023/44875

Nome: (43836/3) MARILENE COSTA
Cargo/Função: (4946) PROFIS TEC NIV MEDIO SERV SAUDE
SUS
Referência: D-008 Carga Horária: 40H
Un. Adm: (195693) HOSP REGIONAL DE SORRISO
A Partir de: 01/06/2023 Até29/06/2023
Qtde Plantões: 14

Processo N.: SES-PRO-2023/53523

Nome: (75952/2) MARILENE HILLER
Cargo/Função: (4912) PROFIS TEC NIV SUPERIOR SERV SAUDE
SUS
Referência: D-008 Carga Horária: 40H
Un. Adm: (197041) COORD DO SERVICO DE ATEND MOVEI DE
URGENCIA SAMU
A Partir de: 01/07/2023 Até31/07/2023
Qtde Plantões: 13

Processo N.: SES-PRO-2023/43468

Nome: (315546/2) MARILUCI MACEDO DA SILVA
Cargo/Função: (12036) NIVEL SUPERIOR ASSISTENCIAL
Referência: 000 Carga Horária: 40H
Un. Adm: (195707) HOSP REGIONAL DOUTOR ANTONIO
CARLOS SOUTO FONTES
A Partir de: 02/06/2023 Até30/06/2023
Qtde Plantões: 13

Processo N.: SES-PRO-2023/43490

Nome: (301135/2) MARILZA GOMES DE CAMPOS
Cargo/Função: (12038) NIVEL TECNICO ASSISTENCIAL
Referência: 000 Carga Horária: 40H
Un. Adm: (195707) HOSP REGIONAL DOUTOR ANTONIO
CARLOS SOUTO FONTES
A Partir de: 02/06/2023 Até30/06/2023
Qtde Plantões: 14

Processo N.: SES-PRO-2023/45506

Nome: (289294/3) MARINA DOS SANTOS MOREIRA
Cargo/Função: (12044) NIVEL MEDIO ADMINISTRATIVO
Referência: 000 Carga Horária: 40H
Un. Adm: (195758) HOSP ESTADUAL LOUSITE FERREIRA DA
SILVA
A Partir de: 01/06/2023 Até29/06/2023
Qtde Plantões: 14

Processo N.: SES-PRO-2023/53523

Nome: (60170/2) MARINES CHENET
Cargo/Função: (4912) PROFIS TEC NIV SUPERIOR SERV SAUDE
SUS
Referência: D-007 Carga Horária: 40H
Un. Adm: (197041) COORD DO SERVICO DE ATEND MOVEI DE
URGENCIA SAMU
A Partir de: 04/07/2023 Até30/07/2023
Qtde Plantões: 13

Processo N.: SES-PRO-2023/45395

Nome: (328106/1) MARIOZINHO PACHECO DE FREITAS CAMARGO
Cargo/Função: (12036) NIVEL SUPERIOR ASSISTENCIAL
Referência: 000 Carga Horária: 20H
Un. Adm: (195685) HOSP REGIONAL RONDONOPOLIS IRMA
ELZA GIOVANELLA
A Partir de: 02/06/2023 Até30/06/2023
Qtde Plantões: 7

Processo N.: SES-PRO-2023/43468

Nome: (315579/1) MARISTELA ALVES DE SOUZA FERREIRA
Cargo/Função: (12036) NIVEL SUPERIOR ASSISTENCIAL
Referência: 000 Carga Horária: 40H
Un. Adm: (195707) HOSP REGIONAL DOUTOR ANTONIO
CARLOS SOUTO FONTES
A Partir de: 01/06/2023 Até29/06/2023
Qtde Plantões: 13

Processo N.: SES-PRO-2023/51097

Nome: (315129/1) MARIZANGELA ALVES LOPES DA SILVA
Cargo/Função: (12038) NIVEL TECNICO ASSISTENCIAL
Referência: 000 Carga Horária: 40H
Un. Adm: (195715) HOSP REGIONAL DE COLIDER
A Partir de: 01/06/2023 Até29/06/2023
Qtde Plantões: 14

Processo N.: SES-PRO-2023/52067

Nome: (318245/1) MARLENE COSTA DE MORAIS
Cargo/Função: (12038) NIVEL TECNICO ASSISTENCIAL
Referência: 000 Carga Horária: 40H
Un. Adm: (195740) HOSP REGIONAL DE SINOP
A Partir de: 01/06/2023 Até29/06/2023
Qtde Plantões: 14

Processo N.: SES-PRO-2023/52067

Nome: (299186/3) MARLENE INSAURALDE DE OLIVEIRA
Cargo/Função: (12038) NIVEL TECNICO ASSISTENCIAL
Referência: 000 Carga Horária: 40H
Un. Adm: (195740) HOSP REGIONAL DE SINOP
A Partir de: 01/06/2023 Até29/06/2023
Qtde Plantões: 14

Processo N.: SES-PRO-2023/52067

Nome: (320020/1) MARLENE MAZZEROCCHI
Cargo/Função: (12038) NIVEL TECNICO ASSISTENCIAL
Referência: 000 Carga Horária: 40H
Un. Adm: (195740) HOSP REGIONAL DE SINOP
A Partir de: 02/06/2023 Até28/06/2023
Qtde Plantões: 12

Processo N.: SES-PRO-2023/52067

Nome: (326145/1) MARLENE RITA DE BRITO
Cargo/Função: (12038) NIVEL TECNICO ASSISTENCIAL
Referência: 000 Carga Horária: 40H
Un. Adm: (195740) HOSP REGIONAL DE SINOP
A Partir de: 02/06/2023 Até30/06/2023
Qtde Plantões: 14

Processo N.: SES-PRO-2023/43490

Nome: (234171/5) MARLI DE BRITO DA CRUZ
Cargo/Função: (12038) NIVEL TECNICO ASSISTENCIAL
Referência: 000 Carga Horária: 40H
Un. Adm: (195707) HOSP REGIONAL DOUTOR ANTONIO
CARLOS SOUTO FONTES
A Partir de: 01/06/2023 Até30/06/2023
Qtde Plantões: 14

Processo N.: SES-PRO-2023/48539

Nome: (90301/1) MARLI SUZETE TIBURCIO DE MORAIS
Cargo/Função: (4946) PROFIS TEC NIV MEDIO SERV SAUDE
SUS
Referência: D-008 Carga Horária: 40H
Un. Adm: (195715) HOSP REGIONAL DE COLIDER
A Partir de: 13/06/2023 Até29/06/2023
Qtde Plantões: 9

Processo N.: SES-PRO-2023/50871

Nome: (116154/1) MARLI TEIXEIRA DE ARAUJO
Cargo/Função: (4989) PROFIS APOIO SERV SAUDE SUS
Referência: D-007 Carga Horária: 40H
Un. Adm: (195707) HOSP REGIONAL DOUTOR ANTONIO
CARLOS SOUTO FONTES
A Partir de: 01/07/2023 Até31/07/2023
Qtde Plantões: 14

Processo N.: SES-PRO-2023/50906

Nome: (94487/1) MARLON DUARTE DE LIRA
Cargo/Função: (4989) PROFIS APOIO SERV SAUDE SUS
Referência: D-006 Carga Horária: 40H
Un. Adm: (195707) HOSP REGIONAL DOUTOR ANTONIO
CARLOS SOUTO FONTES
A Partir de: 05/07/2023 Até31/07/2023
Qtde Plantões: 14

Processo N.: SES-PRO-2023/52067

Nome: (304088/2) MARLON WILLIAN CRUZ ESPINDOLA
Cargo/Função: (12038) NIVEL TECNICO ASSISTENCIAL
Referência: 000 Carga Horária: 40H
Un. Adm: (195740) HOSP REGIONAL DE SINOP
A Partir de: 01/06/2023 Até29/06/2023
Qtde Plantões: 14

Processo N.: SES-PRO-2023/50954
 Nome: (120075/1) MARTA DOS SANTOS MIRANDA DE ARAUJO
 Cargo/Função: (4946) PROFIS TEC NIV MEDIO SERV SAUDE
 SUS
 Referência: D-007 Carga Horária: 40H
 Un. Adm: (195707) HOSP REGIONAL DOUTOR ANTONIO
 CARLOS SOUTO FONTES
 A Partir de: 02/07/2023 Até30/07/2023
 Qtde Plantões: 11

Processo N.: SES-PRO-2023/52067
 Nome: (299410/3) MARTA HELENA DIAS BATISTA
 Cargo/Função: (12038) NIVEL TECNICO ASSISTENCIAL
 Referência: 000 Carga Horária: 40H
 Un. Adm: (195740) HOSP REGIONAL DE SINOP
 A Partir de: 01/06/2023 Até29/06/2023
 Qtde Plantões: 14

Processo N.: SES-PRO-2023/51118
 Nome: (95589/1) MARTA HELENA MARTINS ARAUJO
 Cargo/Função: (4912) PROFIS TEC NIV SUPERIOR SERV SAUDE
 SUS
 Referência: D-008 Carga Horária: 40H
 Un. Adm: (195685) HOSP REGIONAL RONDONOPOLIS IRMA
 ELZA GIOVANELLA
 A Partir de: 01/07/2023 Até31/07/2023
 Qtde Plantões: 14

Processo N.: SES-PRO-2023/49100
 Nome: (110336/8) MARTA LUISA BENVENUTTI
 Cargo/Função: (12038) NIVEL TECNICO ASSISTENCIAL
 Referência: 000 Carga Horária: 40H
 Un. Adm: (195693) HOSP REGIONAL DE SORRISO
 A Partir de: 02/04/2023 Até08/04/2023
 Qtde Plantões: 4

Processo N.: SES-PRO-2023/49238
 Nome: (110336/9) MARTA LUISA BENVENUTTI
 Cargo/Função: (12038) NIVEL TECNICO ASSISTENCIAL
 Referência: 000 Carga Horária: 40H
 Un. Adm: (195693) HOSP REGIONAL DE SORRISO
 A Partir de: 10/04/2023 Até30/04/2023
 Qtde Plantões: 10

Processo N.: SES-PRO-2023/51097
 Nome: (214400/5) MARTA VALERIA BATISTA DE MOURA
 Cargo/Função: (12038) NIVEL TECNICO ASSISTENCIAL
 Referência: 000 Carga Horária: 40H
 Un. Adm: (195715) HOSP REGIONAL DE COLIDER
 A Partir de: 02/06/2023 Até28/06/2023
 Qtde Plantões: 13

Processo N.: SES-PRO-2023/48497
 Nome: (297199/3) MARY MONICA SILVA DO CARMO
 Cargo/Função: (12036) NIVEL SUPERIOR ASSISTENCIAL
 Referência: 000 Carga Horária: 40H
 Un. Adm: (195740) HOSP REGIONAL DE SINOP
 A Partir de: 06/06/2023 Até30/06/2023
 Qtde Plantões: 13

Processo N.: SES-PRO-2023/51518
 Nome: (292280/3) MATHEUS OLIVEIRA SOUZA SILVA
 Cargo/Função: (12044) NIVEL MEDIO ADMINISTRATIVO
 Referência: 000 Carga Horária: 40H
 Un. Adm: (195685) HOSP REGIONAL RONDONOPOLIS IRMA
 ELZA GIOVANELLA
 A Partir de: 02/07/2023 Até28/07/2023
 Qtde Plantões: 13

Processo N.: SES-PRO-2023/49922
 Nome: (232566/4) MATILDE LEMES DE OLIVEIRA
 Cargo/Função: (12044) NIVEL MEDIO ADMINISTRATIVO
 Referência: 000 Carga Horária: 40H
 Un. Adm: (197041) COORD DO SERVICO DE ATEND MOVEL DE
 URGENCIA SAMU
 A Partir de: 03/07/2023 Até31/07/2023
 Qtde Plantões: 13

Processo N.: SES-PRO-2023/52067
 Nome: (326150/1) MATILDE MARQUIORO
 Cargo/Função: (12038) NIVEL TECNICO ASSISTENCIAL
 Referência: 000 Carga Horária: 40H
 Un. Adm: (195740) HOSP REGIONAL DE SINOP
 A Partir de: 02/06/2023 Até30/06/2023
 Qtde Plantões: 14

Processo N.: SES-PRO-2023/43612
 Nome: (281737/5) MAURICLEIA MEDEIROS DA SILVA RODRIGUES
 Cargo/Função: (12036) NIVEL SUPERIOR ASSISTENCIAL
 Referência: 000 Carga Horária: 40H
 Un. Adm: (195707) HOSP REGIONAL DOUTOR ANTONIO
 CARLOS SOUTO FONTES
 A Partir de: 02/06/2023 Até27/06/2023
 Qtde Plantões: 12

Processo N.: SES-PRO-2023/49081
 Nome: (304459/2) MAURO DOS SANTOS
 Cargo/Função: (12046) NIVEL FUNDAMENTAL ADMINISTRATIVO
 Referência: 000 Carga Horária: 40H
 Un. Adm: (224278) SUP ADMINISTRATIVA E FINANCEIRA
 A Partir de: 04/07/2023 Até30/07/2023
 Qtde Plantões: 14

Processo N.: SES-PRO-2023/43468
 Nome: (295776/3) MAYARA DE OLIVEIRA XAVES
 Cargo/Função: (12036) NIVEL SUPERIOR ASSISTENCIAL
 Referência: 000 Carga Horária: 40H
 Un. Adm: (195707) HOSP REGIONAL DOUTOR ANTONIO
 CARLOS SOUTO FONTES
 A Partir de: 01/06/2023 Até25/06/2023
 Qtde Plantões: 13

Processo N.: SES-PRO-2023/43490
 Nome: (315776/1) MEIRE DE OLIVEIRA AZEVEDO
 Cargo/Função: (12038) NIVEL TECNICO ASSISTENCIAL
 Referência: 000 Carga Horária: 40H
 Un. Adm: (195707) HOSP REGIONAL DOUTOR ANTONIO
 CARLOS SOUTO FONTES
 A Partir de: 01/06/2023 Até29/06/2023
 Qtde Plantões: 13

Processo N.: SES-PRO-2023/43490
 Nome: (256394/7) MEIRE OLIVEIRA APONTE
 Cargo/Função: (12038) NIVEL TECNICO ASSISTENCIAL
 Referência: 000 Carga Horária: 40H
 Un. Adm: (195707) HOSP REGIONAL DOUTOR ANTONIO
 CARLOS SOUTO FONTES
 A Partir de: 06/06/2023 Até29/06/2023
 Qtde Plantões: 12

Processo N.: SES-PRO-2023/51097
 Nome: (294890/3) MEIRE RIBEIRO DA SILVA SANTOS
 Cargo/Função: (12038) NIVEL TECNICO ASSISTENCIAL
 Referência: 000 Carga Horária: 40H
 Un. Adm: (195715) HOSP REGIONAL DE COLIDER
 A Partir de: 01/06/2023 Até29/06/2023
 Qtde Plantões: 13

Processo N.: SES-PRO-2023/52067
 Nome: (304081/2) MEIRI BRITO DA SILVA
 Cargo/Função: (12038) NIVEL TECNICO ASSISTENCIAL
 Referência: 000 Carga Horária: 40H
 Un. Adm: (195740) HOSP REGIONAL DE SINOP
 A Partir de: 01/06/2023 Até27/06/2023
 Qtde Plantões: 11

Processo N.: SES-PRO-2023/43468
 Nome: (290407/3) MICHELE CRISTINA GOMES
 Cargo/Função: (12036) NIVEL SUPERIOR ASSISTENCIAL
 Referência: 000 Carga Horária: 40H
 Un. Adm: (195707) HOSP REGIONAL DOUTOR ANTONIO
 CARLOS SOUTO FONTES
 A Partir de: 01/06/2023 Até29/06/2023
 Qtde Plantões: 13

Processo N.: SES-PRO-2023/50332
 Nome: (324956/1) MICHELEN COSTA MONTEIRO
 Cargo/Função: (12044) NIVEL MEDIO ADMINISTRATIVO
 Referência: 000 Carga Horária: 40H
 Un. Adm: (195740) HOSP REGIONAL DE SINOP
 A Partir de: 21/03/2023 Até31/03/2023
 Qtde Plantões: 6

Processo N.: SES-PRO-2023/51097
 Nome: (289338/4) MICHELLE NUNES DE PAULA BARBOSA
 Cargo/Função: (12038) NIVEL TECNICO ASSISTENCIAL
 Referência: 000 Carga Horária: 40H
 Un. Adm: (195715) HOSP REGIONAL DE COLIDER
 A Partir de: 02/06/2023 Até30/06/2023
 Qtde Plantões: 12

Processo N.: SES-PRO-2023/43612
 Nome: (103717/3) MICHELLINE DE SOUZA TAVARES
 Cargo/Função: (12036) NIVEL SUPERIOR ASSISTENCIAL
 Referência: 000 Carga Horária: 40H
 Un. Adm: (195707) HOSP REGIONAL DOUTOR ANTONIO
CARLOS SOUTO FONTES
 A Partir de: 05/06/2023 Até29/06/2023
 Qtde Plantões: 13

Processo N.: SES-PRO-2023/47874
 Nome: (306545/1) MIKAEL AUGUSTO BARBOSA MORAES
 Cargo/Função: (12050) NIVEL FUNDAMENTAL
 Referência: 000 Carga Horária: 40H
 Un. Adm: (224278) SUP ADMINISTRATIVA E FINANCEIRA
 A Partir de: 04/04/2023 Até28/04/2023
 Qtde Plantões: 14

Processo N.: SES-PRO-2023/45506
 Nome: (327800/1) MIRIAM METELO BARBOSA
 Cargo/Função: (12044) NIVEL MEDIO ADMINISTRATIVO
 Referência: 000 Carga Horária: 40H
 Un. Adm: (195758) HOSP ESTADUAL LOUSITE FERREIRA DA
SILVA
 A Partir de: 01/06/2023 Até29/06/2023
 Qtde Plantões: 10

Processo N.: SES-PRO-2023/43468
 Nome: (316211/2) MIRIELLY ASHLEY DA SILVA
 Cargo/Função: (12036) NIVEL SUPERIOR ASSISTENCIAL
 Referência: 000 Carga Horária: 40H
 Un. Adm: (195707) HOSP REGIONAL DOUTOR ANTONIO
CARLOS SOUTO FONTES
 A Partir de: 02/06/2023 Até30/06/2023
 Qtde Plantões: 12

Processo N.: SES-PRO-2023/44001
 Nome: (280971/3) MIRLENE INACIO DE JESUS
 Cargo/Função: (12044) NIVEL MEDIO ADMINISTRATIVO
 Referência: 000 Carga Horária: 40H
 Un. Adm: (195693) HOSP REGIONAL DE SORRISO
 A Partir de: 03/06/2023 Até25/06/2023
 Qtde Plantões: 2

Processo N.: SES-PRO-2023/43490
 Nome: (300237/3) MONIQUE MICHELLE MATOS OLIVEIRA
 Cargo/Função: (12038) NIVEL TECNICO ASSISTENCIAL
 Referência: 000 Carga Horária: 40H
 Un. Adm: (195707) HOSP REGIONAL DOUTOR ANTONIO
CARLOS SOUTO FONTES
 A Partir de: 02/06/2023 Até26/06/2023
 Qtde Plantões: 10

Processo N.: SES-PRO-2023/43490
 Nome: (315735/2) NADIA APARECIDA DA SILVA DE OLIVEIRA
 Cargo/Função: (12038) NIVEL TECNICO ASSISTENCIAL
 Referência: 000 Carga Horária: 40H
 Un. Adm: (195707) HOSP REGIONAL DOUTOR ANTONIO
CARLOS SOUTO FONTES
 A Partir de: 02/06/2023 Até28/06/2023
 Qtde Plantões: 13

Processo N.: SES-PRO-2023/51097
 Nome: (114521/8) NADIA CRISTINA TEIXEIRA
 Cargo/Função: (12038) NIVEL TECNICO ASSISTENCIAL
 Referência: 000 Carga Horária: 40H
 Un. Adm: (195715) HOSP REGIONAL DE COLIDER
 A Partir de: 01/06/2023 Até29/06/2023
 Qtde Plantões: 14

Processo N.: SES-PRO-2023/48497
 Nome: (292275/4) NALU RODRIGUES FELIX
 Cargo/Função: (12036) NIVEL SUPERIOR ASSISTENCIAL
 Referência: 000 Carga Horária: 40H
 Un. Adm: (195740) HOSP REGIONAL DE SINOP
 A Partir de: 01/06/2023 Até29/06/2023
 Qtde Plantões: 14

Processo N.: SES-PRO-2023/48497
 Nome: (316528/1) NANVIO CRUZ REGO
 Cargo/Função: (12036) NIVEL SUPERIOR ASSISTENCIAL
 Referência: 000 Carga Horária: 40H
 Un. Adm: (195740) HOSP REGIONAL DE SINOP
 A Partir de: 02/06/2023 Até30/06/2023
 Qtde Plantões: 14

Processo N.: SES-PRO-2023/44867
 Nome: (326172/1) NATANAEL JUNIOR DE SOUZA
 Cargo/Função: (12044) NIVEL MEDIO ADMINISTRATIVO
 Referência: 000 Carga Horária: 40H
 Un. Adm: (224278) SUP ADMINISTRATIVA E FINANCEIRA
 A Partir de: 01/06/2023 Até29/06/2023
 Qtde Plantões: 10

Processo N.: SES-PRO-2023/48497
 Nome: (296969/3) NATIELI INACIO BUENO
 Cargo/Função: (12036) NIVEL SUPERIOR ASSISTENCIAL
 Referência: 000 Carga Horária: 40H
 Un. Adm: (195740) HOSP REGIONAL DE SINOP
 A Partir de: 01/06/2023 Até29/06/2023
 Qtde Plantões: 14

Processo N.: SES-PRO-2023/51530
 Nome: (319175/1) NAYARA CRISTINA METELLO ALVES
 Cargo/Função: (12036) NIVEL SUPERIOR ASSISTENCIAL
 Referência: 000 Carga Horária: 40H
 Un. Adm: (195685) HOSP REGIONAL RONDONOPOLIS IRMA
ELZA GIOVANELLA
 A Partir de: 01/07/2023 Até31/07/2023
 Qtde Plantões: 14

Processo N.: SES-PRO-2023/51097
 Nome: (328842/1) NAYARA DA SILVA RODRIGUES
 Cargo/Função: (12038) NIVEL TECNICO ASSISTENCIAL
 Referência: 000 Carga Horária: 40H
 Un. Adm: (195715) HOSP REGIONAL DE COLIDER
 A Partir de: 17/06/2023 Até29/06/2023
 Qtde Plantões: 7

Processo N.: SES-PRO-2023/45506
 Nome: (305868/1) NAYRA DE FATIMA DA CRUZ
 Cargo/Função: (12044) NIVEL MEDIO ADMINISTRATIVO
 Referência: 000 Carga Horária: 40H
 Un. Adm: (195758) HOSP ESTADUAL LOUSITE FERREIRA DA
SILVA
 A Partir de: 07/06/2023 Até29/06/2023
 Qtde Plantões: 7

Processo N.: SES-PRO-2023/53169
 Nome: (280460/5) NELIA MARILU PINHEIRO RAMOS
 Cargo/Função: (12038) NIVEL TECNICO ASSISTENCIAL
 Referência: 000 Carga Horária: 40H
 Un. Adm: (195707) HOSP REGIONAL DOUTOR ANTONIO
CARLOS SOUTO FONTES
 A Partir de: 02/05/2023 Até30/05/2023
 Qtde Plantões: 14

Processo N.: SES-PRO-2023/43490
 Nome: (281267/3) NELMA CABRAL DE OLIVEIRA
 Cargo/Função: (12038) NIVEL TECNICO ASSISTENCIAL
 Referência: 000 Carga Horária: 40H
 Un. Adm: (195707) HOSP REGIONAL DOUTOR ANTONIO
CARLOS SOUTO FONTES
 A Partir de: 01/06/2023 Até25/06/2023
 Qtde Plantões: 13

Processo N.: SES-PRO-2023/50954
 Nome: (94415/1) NERCI MARIA DE SOUZA
 Cargo/Função: (4946) PROFIS TEC NIV MEDIO SERV SAUDE
SUS
 Referência: D-008 Carga Horária: 40H
 Un. Adm: (195707) HOSP REGIONAL DOUTOR ANTONIO
CARLOS SOUTO FONTES
 A Partir de: 04/07/2023 Até30/07/2023
 Qtde Plantões: 13

Processo N.: SES-PRO-2023/48497
 Nome: (305132/2) NERLYANE GONCALVES SAUCEDO
 Cargo/Função: (12036) NIVEL SUPERIOR ASSISTENCIAL
 Referência: 000 Carga Horária: 40H
 Un. Adm: (195740) HOSP REGIONAL DE SINOP
 A Partir de: 11/06/2023 Até29/06/2023
 Qtde Plantões: 10

Processo N.: SES-PRO-2023/48539
 Nome: (90174/1) NEUCI MILANI
 Cargo/Função: (4946) PROFIS TEC NIV MEDIO SERV SAUDE
SUS
 Referência: D-008 Carga Horária: 40H
 Un. Adm: (195715) HOSP REGIONAL DE COLIDER
 A Partir de: 02/06/2023 Até24/06/2023
 Qtde Plantões: 11

Processo N.: SES-PRO-2023/44875
Nome: (43829/2) NEUSA APARECIDA DE ABREU
Cargo/Função: (4946) PROFIS TEC NIV MEDIO SERV SAUDE
SUS
Referência: D-011 Carga Horária: 40H
Un. Adm: (195693) HOSP REGIONAL DE SORRISO
A Partir de: 03/06/2023 Até29/06/2023
Qtde Plantões: 7

Processo N.: SES-PRO-2023/48497
Nome: (292754/4) NEUZA GIANE DAPPER BASSICHETTE
Cargo/Função: (12036) NIVEL SUPERIOR ASSISTENCIAL
Referência: 000 Carga Horária: 40H
Un. Adm: (195740) HOSP REGIONAL DE SINOP
A Partir de: 01/06/2023 Até29/06/2023
Qtde Plantões: 14

Processo N.: SES-PRO-2023/43490
Nome: (218609/2) NEUZA HELENA DE OLIVEIRA
Cargo/Função: (12038) NIVEL TECNICO ASSISTENCIAL
Referência: 000 Carga Horária: 40H
Un. Adm: (195707) HOSP REGIONAL DOUTOR ANTONIO
CARLOS SOUTO FONTES
A Partir de: 01/06/2023 Até29/06/2023
Qtde Plantões: 14

Processo N.: SES-PRO-2023/51097
Nome: (254702/5) NIDIA HALATENO
Cargo/Função: (12038) NIVEL TECNICO ASSISTENCIAL
Referência: 000 Carga Horária: 40H
Un. Adm: (195715) HOSP REGIONAL DE COLIDER
A Partir de: 01/06/2023 Até27/06/2023
Qtde Plantões: 13

Processo N.: SES-PRO-2023/50900
Nome: (106794/1) NILCEIA AUXILIADORA DE SOUZA
Cargo/Função: (4912) PROFIS TEC NIV SUPERIOR SERV SAUDE
SUS
Referência: D-007 Carga Horária: 40H
Un. Adm: (195707) HOSP REGIONAL DOUTOR ANTONIO
CARLOS SOUTO FONTES
A Partir de: 03/07/2023 Até31/07/2023
Qtde Plantões: 14

Processo N.: SES-PRO-2023/43490
Nome: (301138/2) NILCEIA DA SILVA FERREIRA
Cargo/Função: (12038) NIVEL TECNICO ASSISTENCIAL
Referência: 000 Carga Horária: 40H
Un. Adm: (195707) HOSP REGIONAL DOUTOR ANTONIO
CARLOS SOUTO FONTES
A Partir de: 01/06/2023 Até27/06/2023
Qtde Plantões: 13

Processo N.: SES-PRO-2023/50032
Nome: (301138/2) NILCEIA DA SILVA FERREIRA
Cargo/Função: (12038) NIVEL TECNICO ASSISTENCIAL
Referência: 000 Carga Horária: 40H
Un. Adm: (195707) HOSP REGIONAL DOUTOR ANTONIO
CARLOS SOUTO FONTES
A Partir de: 01/04/2023 Até28/04/2023
Qtde Plantões: 11

Processo N.: SES-PRO-2023/51118
Nome: (95278/1) NILDA MARIA MUNIZ
Cargo/Função: (4912) PROFIS TEC NIV SUPERIOR SERV SAUDE
SUS
Referência: D-008 Carga Horária: 40H
Un. Adm: (195685) HOSP REGIONAL RONDONOPOLIS IRMA
ELZA GIOVANELLA
A Partir de: 01/07/2023 Até21/07/2023
Qtde Plantões: 13

Processo N.: SES-PRO-2023/43490
Nome: (282090/2) NILSOMAR MARTINS SANTOS
Cargo/Função: (12038) NIVEL TECNICO ASSISTENCIAL
Referência: 000 Carga Horária: 40H
Un. Adm: (195707) HOSP REGIONAL DOUTOR ANTONIO
CARLOS SOUTO FONTES
A Partir de: 01/06/2023 Até29/06/2023
Qtde Plantões: 13

Processo N.: SES-PRO-2023/49083
Nome: (305535/2) NILSON DE BARROS FRANCA
Cargo/Função: (12050) NIVEL FUNDAMENTAL
Referência: 000 Carga Horária: 40H
Un. Adm: (224278) SUP ADMINISTRATIVA E FINANCEIRA
A Partir de: 12/07/2023 Até30/07/2023
Qtde Plantões: 10

Processo N.: SES-PRO-2023/50954
Nome: (94414/1) NILSON DONIZETE SOUZA
Cargo/Função: (4946) PROFIS TEC NIV MEDIO SERV SAUDE
SUS
Referência: D-008 Carga Horária: 40H
Un. Adm: (195707) HOSP REGIONAL DOUTOR ANTONIO
CARLOS SOUTO FONTES
A Partir de: 01/07/2023 Até31/07/2023
Qtde Plantões: 14

Processo N.: SES-PRO-2023/43231
Nome: (116160/1) NILZA DA SILVA OLIVEIRA
Cargo/Função: (4946) PROFIS TEC NIV MEDIO SERV SAUDE
SUS
Referência: D-007 Carga Horária: 40H
Un. Adm: (195707) HOSP REGIONAL DOUTOR ANTONIO
CARLOS SOUTO FONTES
A Partir de: 02/06/2023 Até30/06/2023
Qtde Plantões: 13

Processo N.: SES-PRO-2023/50952
Nome: (116160/1) NILZA DA SILVA OLIVEIRA
Cargo/Função: (4946) PROFIS TEC NIV MEDIO SERV SAUDE
SUS
Referência: D-007 Carga Horária: 40H
Un. Adm: (195707) HOSP REGIONAL DOUTOR ANTONIO
CARLOS SOUTO FONTES
A Partir de: 31/07/2023 Até31/07/2023
Qtde Plantões: 1

Processo N.: SES-PRO-2023/48497
Nome: (297034/3) NIURLEIDE GONCALVES DE SOUZA
Cargo/Função: (12036) NIVEL SUPERIOR ASSISTENCIAL
Referência: 000 Carga Horária: 40H
Un. Adm: (195740) HOSP REGIONAL DE SINOP
A Partir de: 01/06/2023 Até29/06/2023
Qtde Plantões: 13

Processo N.: SES-PRO-2023/51097
Nome: (304697/3) NOEMI TEREZINHA FROTA
Cargo/Função: (12038) NIVEL TECNICO ASSISTENCIAL
Referência: 000 Carga Horária: 40H
Un. Adm: (195715) HOSP REGIONAL DE COLIDER
A Partir de: 02/06/2023 Até29/06/2023
Qtde Plantões: 14

Processo N.: SES-PRO-2023/50906
Nome: (94000/1) NORBERTO DE ALMEIDA
Cargo/Função: (4989) PROFIS APOIO SERV SAUDE SUS
Referência: D-008 Carga Horária: 40H
Un. Adm: (195707) HOSP REGIONAL DOUTOR ANTONIO
CARLOS SOUTO FONTES
A Partir de: 04/07/2023 Até28/07/2023
Qtde Plantões: 13

Processo N.: SES-PRO-2023/43231
Nome: (115743/1) NUBIA FERNANDA RODRIGUES MACEDO
Cargo/Função: (4946) PROFIS TEC NIV MEDIO SERV SAUDE
SUS
Referência: D-007 Carga Horária: 40H
Un. Adm: (195707) HOSP REGIONAL DOUTOR ANTONIO
CARLOS SOUTO FONTES
A Partir de: 04/06/2023 Até28/06/2023
Qtde Plantões: 10

Processo N.: SES-PRO-2023/50952
Nome: (115743/1) NUBIA FERNANDA RODRIGUES MACEDO
Cargo/Função: (4946) PROFIS TEC NIV MEDIO SERV SAUDE
SUS
Referência: D-007 Carga Horária: 40H
Un. Adm: (195707) HOSP REGIONAL DOUTOR ANTONIO
CARLOS SOUTO FONTES
A Partir de: 31/07/2023 Até31/07/2023
Qtde Plantões: 1

Processo N.: SES-PRO-2023/51097
Nome: (120588/8) ODINEIA CALVI INOCENCIO
Cargo/Função: (12038) NIVEL TECNICO ASSISTENCIAL
Referência: 000 Carga Horária: 40H
Un. Adm: (195715) HOSP REGIONAL DE COLIDER
A Partir de: 02/06/2023 Até30/06/2023
Qtde Plantões: 14

Processo N.: SES-PRO-2023/48539
 Nome: (90068/1) OLINDA APARECIDA COSTA
 Cargo/Função: (4946) PROFIS TEC NIV MEDIO SERV SAUDE
 SUS
 Referência: D-008 Carga Horária: 40H
 Un. Adm: (195715) HOSP REGIONAL DE COLIDER
 A Partir de: 01/06/2023 Até27/06/2023
 Qtde Plantões: 13

Processo N.: SES-PRO-2023/49083
 Nome: (303897/2) ORIALIS BOSCO DO CARMO
 Cargo/Função: (12050) NIVEL FUNDAMENTAL
 Referência: 000 Carga Horária: 40H
 Un. Adm: (224260) HOSP ESTADUAL SANTA CASA
 A Partir de: 01/07/2023 Até31/07/2023
 Qtde Plantões: 14

Processo N.: SES-PRO-2023/49080
 Nome: (295480/2) OSMAR DE ALMEIDA RONDON
 Cargo/Função: (12046) NIVEL FUNDAMENTAL ADMINISTRATIVO
 Referência: 000 Carga Horária: 40H
 Un. Adm: (224278) SUP ADMINISTRATIVA E FINANCEIRA
 A Partir de: 01/07/2023 Até27/07/2023
 Qtde Plantões: 12

Processo N.: SES-PRO-2023/51097
 Nome: (295180/6) PATRICIA DA SILVA
 Cargo/Função: (12038) NIVEL TECNICO ASSISTENCIAL
 Referência: 000 Carga Horária: 40H
 Un. Adm: (195715) HOSP REGIONAL DE COLIDER
 A Partir de: 02/06/2023 Até30/06/2023
 Qtde Plantões: 14

Processo N.: SES-PRO-2023/53523
 Nome: (94982/1) PATRICIA DA SILVA FERREIRA
 Cargo/Função: (4912) PROFIS TEC NIV SUPERIOR SERV SAUDE
 SUS
 Referência: D-008 Carga Horária: 40H
 Un. Adm: (197041) COORD DO SERVICO DE ATEND MOVEL DE
 URGENCIA SAMU
 A Partir de: 01/07/2023 Até31/07/2023
 Qtde Plantões: 13

Processo N.: SES-PRO-2023/48497
 Nome: (298554/2) PATRICIA OLIVEIRA DE FIGUEIREDO
 Cargo/Função: (12036) NIVEL SUPERIOR ASSISTENCIAL
 Referência: 000 Carga Horária: 40H
 Un. Adm: (195740) HOSP REGIONAL DE SINOP
 A Partir de: 05/06/2023 Até29/06/2023
 Qtde Plantões: 13

Processo N.: SES-PRO-2023/51150
 Nome: (116045/1) PATRICIA TEREZINHA GONCALVES
 Cargo/Função: (4946) PROFIS TEC NIV MEDIO SERV SAUDE
 SUS
 Referência: D-007 Carga Horária: 40H
 Un. Adm: (195685) HOSP REGIONAL RONDONOPOLIS IRMA
 ELZA GIOVANELLA
 A Partir de: 01/07/2023 Até01/07/2023
 Qtde Plantões: 1

Processo N.: SES-PRO-2023/51097
 Nome: (236027/5) PAULA RICAELLY PEREIRA COSTA CARDOSO
 Cargo/Função: (12038) NIVEL TECNICO ASSISTENCIAL
 Referência: 000 Carga Horária: 40H
 Un. Adm: (195715) HOSP REGIONAL DE COLIDER
 A Partir de: 01/06/2023 Até29/06/2023
 Qtde Plantões: 13

Processo N.: SES-PRO-2023/43490
 Nome: (315773/1) PAULINA LUCIENE SILVA DO PRADO
 Cargo/Função: (12038) NIVEL TECNICO ASSISTENCIAL
 Referência: 000 Carga Horária: 40H
 Un. Adm: (195707) HOSP REGIONAL DOUTOR ANTONIO
 CARLOS SOUTO FONTES
 A Partir de: 01/06/2023 Até29/06/2023
 Qtde Plantões: 14

Processo N.: SES-PRO-2023/48497
 Nome: (292273/3) PAULO CESAR DOS SANTOS
 Cargo/Função: (12036) NIVEL SUPERIOR ASSISTENCIAL
 Referência: 000 Carga Horária: 40H
 Un. Adm: (195740) HOSP REGIONAL DE SINOP
 A Partir de: 02/06/2023 Até30/06/2023
 Qtde Plantões: 14

Processo N.: SES-PRO-2023/53523
 Nome: (87535/3) PAULO LIMA DA SILVA FILHO
 Cargo/Função: (4912) PROFIS TEC NIV SUPERIOR SERV SAUDE
 SUS
 Referência: D-007 Carga Horária: 40H
 Un. Adm: (197041) COORD DO SERVICO DE ATEND MOVEL DE
 URGENCIA SAMU
 A Partir de: 01/07/2023 Até31/07/2023
 Qtde Plantões: 13

Processo N.: SES-PRO-2023/45506
 Nome: (300454/3) PAULO OLIVEIRA DA SILVA
 Cargo/Função: (12044) NIVEL MEDIO ADMINISTRATIVO
 Referência: 000 Carga Horária: 40H
 Un. Adm: (195758) HOSP ESTADUAL LOUSITE FERREIRA DA
 SILVA
 A Partir de: 02/06/2023 Até30/06/2023
 Qtde Plantões: 14

Processo N.: SES-PRO-2023/45506
 Nome: (283767/3) PAULO RODRIGUES DA SILVA
 Cargo/Função: (12044) NIVEL MEDIO ADMINISTRATIVO
 Referência: 000 Carga Horária: 40H
 Un. Adm: (195758) HOSP ESTADUAL LOUSITE FERREIRA DA
 SILVA
 A Partir de: 04/06/2023 Até30/06/2023
 Qtde Plantões: 14

Processo N.: SES-PRO-2023/45506
 Nome: (300449/3) PEDRO AUGUSTO FERREIRA PRADO
 Cargo/Função: (12044) NIVEL MEDIO ADMINISTRATIVO
 Referência: 000 Carga Horária: 40H
 Un. Adm: (195758) HOSP ESTADUAL LOUSITE FERREIRA DA
 SILVA
 A Partir de: 01/06/2023 Até29/06/2023
 Qtde Plantões: 14

Processo N.: SES-PRO-2023/49081
 Nome: (297223/3) PEDRO CARDOZO DA COSTA NETO
 Cargo/Função: (12046) NIVEL FUNDAMENTAL ADMINISTRATIVO
 Referência: 000 Carga Horária: 40H
 Un. Adm: (224316) COORD DE CLINICA MEDICA E PEDIATRICA
 A Partir de: 01/07/2023 Até31/07/2023
 Qtde Plantões: 14

Processo N.: SES-PRO-2023/50910
 Nome: (117994/1) PEDRO DE OLIVEIRA
 Cargo/Função: (4989) PROFIS APOIO SERV SAUDE SUS
 Referência: D-007 Carga Horária: 40H
 Un. Adm: (195707) HOSP REGIONAL DOUTOR ANTONIO
 CARLOS SOUTO FONTES
 A Partir de: 02/07/2023 Até30/07/2023
 Qtde Plantões: 12

Processo N.: SES-PRO-2023/43231
 Nome: (75401/5) PEDRO FERREIRA DA CRUZ JUNIOR
 Cargo/Função: (4946) PROFIS TEC NIV MEDIO SERV SAUDE
 SUS
 Referência: D-007 Carga Horária: 40H
 Un. Adm: (195707) HOSP REGIONAL DOUTOR ANTONIO
 CARLOS SOUTO FONTES
 A Partir de: 02/06/2023 Até28/06/2023
 Qtde Plantões: 14

Processo N.: SES-PRO-2023/50952
 Nome: (75401/5) PEDRO FERREIRA DA CRUZ JUNIOR
 Cargo/Função: (4946) PROFIS TEC NIV MEDIO SERV SAUDE
 SUS
 Referência: D-007 Carga Horária: 40H
 Un. Adm: (195707) HOSP REGIONAL DOUTOR ANTONIO
 CARLOS SOUTO FONTES
 A Partir de: 03/07/2023 Até31/07/2023
 Qtde Plantões: 12

Processo N.: SES-PRO-2023/43490
 Nome: (315640/1) PEDROSA MARIA DE ALMEIDA
 Cargo/Função: (12038) NIVEL TECNICO ASSISTENCIAL
 Referência: 000 Carga Horária: 40H
 Un. Adm: (195707) HOSP REGIONAL DOUTOR ANTONIO
 CARLOS SOUTO FONTES
 A Partir de: 02/06/2023 Até30/06/2023
 Qtde Plantões: 14

Processo N.: SES-PRO-2023/43490
Nome: (315641/1) POLYANA MORAES NOBREGA
Cargo/Função: (12038) NIVEL TECNICO ASSISTENCIAL
Referência: 000 Carga Horária: 40H
Un. Adm: (195707) HOSP REGIONAL DOUTOR ANTONIO
CARLOS SOUTO FONTES
A Partir de: 02/06/2023 Até30/06/2023
Qtde Plantões: 12

Processo N.: SES-PRO-2023/47874
Nome: (298726/2) RAFAEL MOREIRA COSTA
Cargo/Função: (12050) NIVEL FUNDAMENTAL
Referência: 000 Carga Horária: 40H
Un. Adm: (224278) SUP ADMINISTRATIVA E FINANCEIRA
A Partir de: 03/04/2023 Até06/04/2023
Qtde Plantões: 3

Processo N.: SES-PRO-2023/43468
Nome: (300268/3) RAFAEL SOARES CORREIA
Cargo/Função: (12036) NIVEL SUPERIOR ASSISTENCIAL
Referência: 000 Carga Horária: 40H
Un. Adm: (195707) HOSP REGIONAL DOUTOR ANTONIO
CARLOS SOUTO FONTES
A Partir de: 01/06/2023 Até29/06/2023
Qtde Plantões: 13

Processo N.: SES-PRO-2023/50332
Nome: (302938/2) RAFAELA DA SILVA DO NASCIMENTO CAETANO
Cargo/Função: (12044) NIVEL MEDIO ADMINISTRATIVO
Referência: 000 Carga Horária: 40H
Un. Adm: (195740) HOSP REGIONAL DE SINOP
A Partir de: 20/03/2023 Até30/03/2023
Qtde Plantões: 7

Processo N.: SES-PRO-2023/43612
Nome: (321395/1) RAIMARA JOVIO AGUILAR PRADO
Cargo/Função: (12036) NIVEL SUPERIOR ASSISTENCIAL
Referência: 000 Carga Horária: 40H
Un. Adm: (195707) HOSP REGIONAL DOUTOR ANTONIO
CARLOS SOUTO FONTES
A Partir de: 04/06/2023 Até30/06/2023
Qtde Plantões: 14

Processo N.: SES-PRO-2023/44875
Nome: (90058/1) RAIMUNDA OSORIO DA SILVA
Cargo/Função: (4946) PROFIS TEC NIV MEDIO SERV SAUDE
SUS
Referência: D-008 Carga Horária: 40H
Un. Adm: (195693) HOSP REGIONAL DE SORRISO
A Partir de: 02/06/2023 Até30/06/2023
Qtde Plantões: 14

Processo N.: SES-PRO-2023/51149
Nome: (290376/4) RAPHAELA TINGO NARITA FANAIA
Cargo/Função: (12036) NIVEL SUPERIOR ASSISTENCIAL
Referência: 000 Carga Horária: 40H
Un. Adm: (195707) HOSP REGIONAL DOUTOR ANTONIO
CARLOS SOUTO FONTES
A Partir de: 03/07/2023 Até30/07/2023
Qtde Plantões: 13

Processo N.: SES-PRO-2023/50871
Nome: (85485/5) RAQUEL MISSIAS RODRIGUES NEVES
Cargo/Função: (4989) PROFIS APOIO SERV SAUDE SUS
Referência: D-008 Carga Horária: 40H
Un. Adm: (195707) HOSP REGIONAL DOUTOR ANTONIO
CARLOS SOUTO FONTES
A Partir de: 01/07/2023 Até27/07/2023
Qtde Plantões: 13

Processo N.: SES-PRO-2023/51234
Nome: (144747/7) RAYNER HENRIQUE DE ARAUJO
Cargo/Função: (12038) NIVEL TECNICO ASSISTENCIAL
Referência: 000 Carga Horária: 40H
Un. Adm: (195715) HOSP REGIONAL DE COLIDER
A Partir de: 16/06/2023 Até30/06/2023
Qtde Plantões: 8

Processo N.: SES-PRO-2023/43490
Nome: (280643/4) REGIANY RODRIGUES DA COSTA
Cargo/Função: (12038) NIVEL TECNICO ASSISTENCIAL
Referência: 000 Carga Horária: 40H
Un. Adm: (195707) HOSP REGIONAL DOUTOR ANTONIO
CARLOS SOUTO FONTES
A Partir de: 01/06/2023 Até29/06/2023
Qtde Plantões: 14

Processo N.: SES-PRO-2023/49922
Nome: (315511/1) REGINA ROSA DE OLIVEIRA
Cargo/Função: (12044) NIVEL MEDIO ADMINISTRATIVO
Referência: 000 Carga Horária: 40H
Un. Adm: (197041) COORD DO SERVICO DE ATEND MOVEL DE
URGENCIA SAMU
A Partir de: 01/07/2023 Até30/07/2023
Qtde Plantões: 14

Processo N.: SES-PRO-2023/43612
Nome: (297195/2) REGINA SANDRA DE SOUZA ANDRETO
Cargo/Função: (12036) NIVEL SUPERIOR ASSISTENCIAL
Referência: 000 Carga Horária: 40H
Un. Adm: (195707) HOSP REGIONAL DOUTOR ANTONIO
CARLOS SOUTO FONTES
A Partir de: 03/06/2023 Até29/06/2023
Qtde Plantões: 12

Processo N.: SES-PRO-2023/43231
Nome: (94427/1) REINALDO PEREIRA
Cargo/Função: (4946) PROFIS TEC NIV MEDIO SERV SAUDE
SUS
Referência: D-006 Carga Horária: 40H
Un. Adm: (195707) HOSP REGIONAL DOUTOR ANTONIO
CARLOS SOUTO FONTES
A Partir de: 01/06/2023 Até29/06/2023
Qtde Plantões: 13

Processo N.: SES-PRO-2023/50952
Nome: (94427/1) REINALDO PEREIRA
Cargo/Função: (4946) PROFIS TEC NIV MEDIO SERV SAUDE
SUS
Referência: D-006 Carga Horária: 40H
Un. Adm: (195707) HOSP REGIONAL DOUTOR ANTONIO
CARLOS SOUTO FONTES
A Partir de: 01/07/2023 Até29/07/2023
Qtde Plantões: 11

Processo N.: SES-PRO-2023/45506
Nome: (320815/1) RENAN MARCOS GUIMARAES
Cargo/Função: (12044) NIVEL MEDIO ADMINISTRATIVO
Referência: 000 Carga Horária: 40H
Un. Adm: (195758) HOSP ESTADUAL LOUSITE FERREIRA DA
SILVA
A Partir de: 02/06/2023 Até30/06/2023
Qtde Plantões: 14

Processo N.: SES-PRO-2023/43490
Nome: (315642/1) RENATA AGOSTINHA BORGES
Cargo/Função: (12038) NIVEL TECNICO ASSISTENCIAL
Referência: 000 Carga Horária: 40H
Un. Adm: (195707) HOSP REGIONAL DOUTOR ANTONIO
CARLOS SOUTO FONTES
A Partir de: 02/06/2023 Até30/06/2023
Qtde Plantões: 14

Processo N.: SES-PRO-2023/51522
Nome: (305148/2) RENNAN SENE MATIAS
Cargo/Função: (12038) NIVEL TECNICO ASSISTENCIAL
Referência: 000 Carga Horária: 40H
Un. Adm: (195685) HOSP REGIONAL RONDONOPOLIS IRMA
ELZA GIOVANELLA
A Partir de: 04/07/2023 Até30/07/2023
Qtde Plantões: 14

Processo N.: SES-PRO-2023/43468
Nome: (111799/3) ROBENILZA RODRIGUES BALEEIRO
Cargo/Função: (12036) NIVEL SUPERIOR ASSISTENCIAL
Referência: 000 Carga Horária: 40H
Un. Adm: (195707) HOSP REGIONAL DOUTOR ANTONIO
CARLOS SOUTO FONTES
A Partir de: 02/06/2023 Até28/06/2023
Qtde Plantões: 13

Processo N.: SES-PRO-2023/51515
Nome: (210341/11) RODOLPHO SCHWINGEL DE SOUZA
Cargo/Função: (12042) NIVEL SUPERIOR ADMINISTRATIVO
Referência: 000 Carga Horária: 40H
Un. Adm: (195685) HOSP REGIONAL RONDONOPOLIS IRMA
ELZA GIOVANELLA
A Partir de: 06/07/2023 Até30/07/2023
Qtde Plantões: 13

Processo N.: SES-PRO-2023/52681

Nome: (307129/1) RODRIGO JUVINO RAMAO
Cargo/Função: (12038) NIVEL TECNICO ASSISTENCIAL
Referência: 000 Carga Horária: 40H
Un. Adm: (197238) SUPERINT DO CIAPS
A Partir de: 02/06/2023 Até30/06/2023
Qtde Plantões: 14

Processo N.: SES-PRO-2023/50916

Nome: (116025/1) ROGERIO DIAS DA CUNHA RAMSDORF
Cargo/Função: (4912) PROFIS TEC NIV SUPERIOR SERV SAUDE
SUS
Referência: D-007 Carga Horária: 40H
Un. Adm: (195707) HOSP REGIONAL DOUTOR ANTONIO
CARLOS SOUTO FONTES
A Partir de: 03/07/2023 Até31/07/2023
Qtde Plantões: 14

Processo N.: SES-PRO-2023/51234

Nome: (206843/6) ROGERIO NEGRAO BENTO DE OLIVEIRA
Cargo/Função: (12038) NIVEL TECNICO ASSISTENCIAL
Referência: 000 Carga Horária: 40H
Un. Adm: (195715) HOSP REGIONAL DE COLIDER
A Partir de: 01/06/2023 Até29/06/2023
Qtde Plantões: 13

Processo N.: SES-PRO-2023/50954

Nome: (94367/1) RONALDO GOMES
Cargo/Função: (4946) PROFIS TEC NIV MEDIO SERV SAUDE
SUS
Referência: D-008 Carga Horária: 40H
Un. Adm: (195707) HOSP REGIONAL DOUTOR ANTONIO
CARLOS SOUTO FONTES
A Partir de: 01/07/2023 Até31/07/2023
Qtde Plantões: 14

Processo N.: SES-PRO-2023/43490

Nome: (297130/3) ROSALIA OLIVEIRA VIANA
Cargo/Função: (12038) NIVEL TECNICO ASSISTENCIAL
Referência: 000 Carga Horária: 40H
Un. Adm: (195707) HOSP REGIONAL DOUTOR ANTONIO
CARLOS SOUTO FONTES
A Partir de: 01/06/2023 Até29/06/2023
Qtde Plantões: 14

Processo N.: SES-PRO-2023/50032

Nome: (297130/2) ROSALIA OLIVEIRA VIANA
Cargo/Função: (12038) NIVEL TECNICO ASSISTENCIAL
Referência: 000 Carga Horária: 40H
Un. Adm: (195707) HOSP REGIONAL DOUTOR ANTONIO
CARLOS SOUTO FONTES
A Partir de: 02/04/2023 Até30/04/2023
Qtde Plantões: 12

Processo N.: SES-PRO-2023/48497

Nome: (292584/4) ROSANA CARVALHO DE FREITAS
Cargo/Função: (12036) NIVEL SUPERIOR ASSISTENCIAL
Referência: 000 Carga Horária: 40H
Un. Adm: (195740) HOSP REGIONAL DE SINOP
A Partir de: 02/06/2023 Até30/06/2023
Qtde Plantões: 14

Processo N.: SES-PRO-2023/51522

Nome: (291655/4) ROSANA FERREIRA DE PAIVA
Cargo/Função: (12038) NIVEL TECNICO ASSISTENCIAL
Referência: 000 Carga Horária: 40H
Un. Adm: (195685) HOSP REGIONAL RONDONOPOLIS IRMA
ELZA GIOVANELLA
A Partir de: 02/07/2023 Até26/07/2023
Qtde Plantões: 14

Processo N.: SES-PRO-2023/49100

Nome: (305701/1) ROSANA MARIA DE JESUS
Cargo/Função: (12038) NIVEL TECNICO ASSISTENCIAL
Referência: 000 Carga Horária: 40H
Un. Adm: (195693) HOSP REGIONAL DE SORRISO
A Partir de: 01/04/2023 Até09/04/2023
Qtde Plantões: 5

Processo N.: SES-PRO-2023/49238

Nome: (305701/2) ROSANA MARIA DE JESUS
Cargo/Função: (12038) NIVEL TECNICO ASSISTENCIAL
Referência: 000 Carga Horária: 40H
Un. Adm: (195693) HOSP REGIONAL DE SORRISO
A Partir de: 11/04/2023 Até27/04/2023
Qtde Plantões: 9

Processo N.: SES-PRO-2023/49100

Nome: (256252/6) ROSANE SILVA DE CAMPOS
Cargo/Função: (12038) NIVEL TECNICO ASSISTENCIAL
Referência: 000 Carga Horária: 40H
Un. Adm: (195693) HOSP REGIONAL DE SORRISO
A Partir de: 01/04/2023 Até09/04/2023
Qtde Plantões: 4

Processo N.: SES-PRO-2023/49238

Nome: (256252/7) ROSANE SILVA DE CAMPOS
Cargo/Função: (12038) NIVEL TECNICO ASSISTENCIAL
Referência: 000 Carga Horária: 40H
Un. Adm: (195693) HOSP REGIONAL DE SORRISO
A Partir de: 13/04/2023 Até29/04/2023
Qtde Plantões: 9

Processo N.: SES-PRO-2023/38405

Nome: (90065/1) ROSANGELA APARECIDA SPULDARO
Cargo/Função: (4946) PROFIS TEC NIV MEDIO SERV SAUDE
SUS
Referência: D-008 Carga Horária: 40H
Un. Adm: (195715) HOSP REGIONAL DE COLIDER
A Partir de: 03/05/2023 Até31/05/2023
Qtde Plantões: 14

Processo N.: SES-PRO-2023/48539

Nome: (90065/1) ROSANGELA APARECIDA SPULDARO
Cargo/Função: (4946) PROFIS TEC NIV MEDIO SERV SAUDE
SUS
Referência: D-008 Carga Horária: 40H
Un. Adm: (195715) HOSP REGIONAL DE COLIDER
A Partir de: 02/06/2023 Até30/06/2023
Qtde Plantões: 13

Processo N.: SES-PRO-2023/43490

Nome: (315769/1) ROSANGELA BARBOSA DO PRADO
Cargo/Função: (12038) NIVEL TECNICO ASSISTENCIAL
Referência: 000 Carga Horária: 40H
Un. Adm: (195707) HOSP REGIONAL DOUTOR ANTONIO
CARLOS SOUTO FONTES
A Partir de: 01/06/2023 Até29/06/2023
Qtde Plantões: 13

Processo N.: SES-PRO-2023/51234

Nome: (299552/2) ROSANI BORGUEZAN
Cargo/Função: (12038) NIVEL TECNICO ASSISTENCIAL
Referência: 000 Carga Horária: 40H
Un. Adm: (195715) HOSP REGIONAL DE COLIDER
A Partir de: 02/06/2023 Até30/06/2023
Qtde Plantões: 8

Processo N.: SES-PRO-2023/53523

Nome: (62691/3) ROSE APARECIDA DE SOUZA BARROS LIMA
Cargo/Função: (4912) PROFIS TEC NIV SUPERIOR SERV SAUDE
SUS
Referência: D-006 Carga Horária: 30H
Un. Adm: (197041) COORD DO SERVICO DE ATEND MOVEL DE
URGENCIA SAMU
A Partir de: 02/07/2023 Até30/07/2023
Qtde Plantões: 10

Processo N.: SES-PRO-2023/43490

Nome: (315740/1) ROSELI COSTA VIEIRA DA GAMA
Cargo/Função: (12038) NIVEL TECNICO ASSISTENCIAL
Referência: 000 Carga Horária: 40H
Un. Adm: (195707) HOSP REGIONAL DOUTOR ANTONIO
CARLOS SOUTO FONTES
A Partir de: 01/06/2023 Até29/06/2023
Qtde Plantões: 13

Processo N.: SES-PRO-2023/50954

Nome: (95103/1) ROSELI SOUZA MELO FERNANDES
Cargo/Função: (4946) PROFIS TEC NIV MEDIO SERV SAUDE
SUS
Referência: D-008 Carga Horária: 40H
Un. Adm: (195707) HOSP REGIONAL DOUTOR ANTONIO
CARLOS SOUTO FONTES
A Partir de: 02/07/2023 Até30/07/2023
Qtde Plantões: 12

Processo N.: SES-PRO-2023/49922

Nome: (322997/1) ROSENILDA ALVES DA SILVA
Cargo/Função: (12044) NIVEL MEDIO ADMINISTRATIVO
Referência: 000 Carga Horária: 40H
Un. Adm: (197041) COORD DO SERVICO DE ATEND MOVEL DE
URGENCIA SAMU
A Partir de: 04/07/2023 Até30/07/2023
Qtde Plantões: 14

Processo N.: SES-PRO-2023/43490
Nome: (316601/1) ROSIANE DE ALMEIDA
Cargo/Função: (12038) NIVEL TECNICO ASSISTENCIAL
Referência: 000 Carga Horária: 40H
Un. Adm: (195707) HOSP REGIONAL DOUTOR ANTONIO
CARLOS SOUTO FONTES
A Partir de: 06/06/2023 Até28/06/2023
Qtde Plantões: 11

Processo N.: SES-PRO-2023/51234
Nome: (138418/8) ROSIENE APARECIDA RIBEIRO
Cargo/Função: (12038) NIVEL TECNICO ASSISTENCIAL
Referência: 000 Carga Horária: 40H
Un. Adm: (195715) HOSP REGIONAL DE COLIDER
A Partir de: 02/06/2023 Até28/06/2023
Qtde Plantões: 13

Processo N.: SES-PRO-2023/48497
Nome: (212242/6) ROSILDA SOARES DE OLIVEIRA
Cargo/Função: (12036) NIVEL SUPERIOR ASSISTENCIAL
Referência: 000 Carga Horária: 40H
Un. Adm: (195740) HOSP REGIONAL DE SINOP
A Partir de: 02/06/2023 Até28/06/2023
Qtde Plantões: 14

Processo N.: SES-PRO-2023/44875
Nome: (42127/2) ROSILENE JUSTEN
Cargo/Função: (4946) PROFIS TEC NIV MEDIO SERV SAUDE
SUS
Referência: D-011 Carga Horária: 30H
Un. Adm: (195693) HOSP REGIONAL DE SORRISO
A Partir de: 02/06/2023 Até02/06/2023
Qtde Plantões: 1

Processo N.: SES-PRO-2023/48497
Nome: (299141/3) ROSILENE NASCIMENTO DA SILVA
Cargo/Função: (12036) NIVEL SUPERIOR ASSISTENCIAL
Referência: 000 Carga Horária: 40H
Un. Adm: (195740) HOSP REGIONAL DE SINOP
A Partir de: 02/06/2023 Até30/06/2023
Qtde Plantões: 14

Processo N.: SES-PRO-2023/51234
Nome: (320946/1) ROSILENE PEREIRA CARDOSO
Cargo/Função: (12038) NIVEL TECNICO ASSISTENCIAL
Referência: 000 Carga Horária: 40H
Un. Adm: (195715) HOSP REGIONAL DE COLIDER
A Partir de: 04/06/2023 Até30/06/2023
Qtde Plantões: 14

Processo N.: SES-PRO-2023/51234
Nome: (281520/4) ROSILENE PEREIRA DA SILVA
Cargo/Função: (12038) NIVEL TECNICO ASSISTENCIAL
Referência: 000 Carga Horária: 40H
Un. Adm: (195715) HOSP REGIONAL DE COLIDER
A Partir de: 02/06/2023 Até30/06/2023
Qtde Plantões: 14

Processo N.: SES-PRO-2023/43468
Nome: (300269/2) ROSIMAR FERREIRA MENDES FLORES
Cargo/Função: (12036) NIVEL SUPERIOR ASSISTENCIAL
Referência: 000 Carga Horária: 40H
Un. Adm: (195707) HOSP REGIONAL DOUTOR ANTONIO
CARLOS SOUTO FONTES
A Partir de: 01/06/2023 Até30/06/2023
Qtde Plantões: 14

Processo N.: SES-PRO-2023/43490
Nome: (315643/1) ROSINEI PIRES
Cargo/Função: (12038) NIVEL TECNICO ASSISTENCIAL
Referência: 000 Carga Horária: 40H
Un. Adm: (195707) HOSP REGIONAL DOUTOR ANTONIO
CARLOS SOUTO FONTES
A Partir de: 01/06/2023 Até29/06/2023
Qtde Plantões: 13

Processo N.: SES-PRO-2023/43490
Nome: (315766/1) ROSINEIA DE PAULA
Cargo/Função: (12038) NIVEL TECNICO ASSISTENCIAL
Referência: 000 Carga Horária: 40H
Un. Adm: (195707) HOSP REGIONAL DOUTOR ANTONIO
CARLOS SOUTO FONTES
A Partir de: 02/06/2023 Até28/06/2023
Qtde Plantões: 12

Processo N.: SES-PRO-2023/43490
Nome: (255584/2) ROSINETE AMANCIO DE SOUZA
Cargo/Função: (12038) NIVEL TECNICO ASSISTENCIAL
Referência: 000 Carga Horária: 40H
Un. Adm: (195707) HOSP REGIONAL DOUTOR ANTONIO
CARLOS SOUTO FONTES
A Partir de: 02/06/2023 Até30/06/2023
Qtde Plantões: 13

Processo N.: SES-PRO-2023/43490
Nome: (300238/4) ROSIVANI BARBOSA DOURADO
Cargo/Função: (12038) NIVEL TECNICO ASSISTENCIAL
Referência: 000 Carga Horária: 40H
Un. Adm: (195707) HOSP REGIONAL DOUTOR ANTONIO
CARLOS SOUTO FONTES
A Partir de: 01/06/2023 Até29/06/2023
Qtde Plantões: 13

Processo N.: SES-PRO-2023/43490
Nome: (315739/1) ROSTER PEREIRA LEITE
Cargo/Função: (12038) NIVEL TECNICO ASSISTENCIAL
Referência: 000 Carga Horária: 40H
Un. Adm: (195707) HOSP REGIONAL DOUTOR ANTONIO
CARLOS SOUTO FONTES
A Partir de: 02/06/2023 Até30/06/2023
Qtde Plantões: 13

Processo N.: SES-PRO-2023/51449
Nome: (117766/8) ROZANI MARI SARTOR HUFF
Cargo/Função: (12038) NIVEL TECNICO ASSISTENCIAL
Referência: 000 Carga Horária: 40H
Un. Adm: (195693) HOSP REGIONAL DE SORRISO
A Partir de: 01/07/2023 Até31/07/2023
Qtde Plantões: 14

Processo N.: SES-PRO-2023/48539
Nome: (43738/2) SALETE ELIAS DA CONCEICAO
Cargo/Função: (4946) PROFIS TEC NIV MEDIO SERV SAUDE
SUS
Referência: D-010 Carga Horária: 40H
Un. Adm: (195715) HOSP REGIONAL DE COLIDER
A Partir de: 02/06/2023 Até30/06/2023
Qtde Plantões: 13

Processo N.: SES-PRO-2023/45506
Nome: (289257/3) SAMUEL RODRIGUES ROCHA
Cargo/Função: (12044) NIVEL MEDIO ADMINISTRATIVO
Referência: 000 Carga Horária: 40H
Un. Adm: (195758) HOSP ESTADUAL LOUSITE FERREIRA DA
SILVA
A Partir de: 02/06/2023 Até30/06/2023
Qtde Plantões: 14

Processo N.: SES-PRO-2023/48497
Nome: (300476/2) SANDRA BARTOLOMEU PESSOA
Cargo/Função: (12036) NIVEL SUPERIOR ASSISTENCIAL
Referência: 000 Carga Horária: 40H
Un. Adm: (195740) HOSP REGIONAL DE SINOP
A Partir de: 01/06/2023 Até29/06/2023
Qtde Plantões: 14

Processo N.: SES-PRO-2023/53523
Nome: (117985/1) SANDRA MARIA DA SILVA GUIMARAES
Cargo/Função: (4912) PROFIS TEC NIV SUPERIOR SERV SAUDE
SUS
Referência: D-006 Carga Horária: 40H
Un. Adm: (197041) COORD DO SERVICO DE ATEND MOVEL DE
URGENCIA SAMU
A Partir de: 01/07/2023 Até31/07/2023
Qtde Plantões: 12

Processo N.: SES-PRO-2023/43468
Nome: (315827/1) SANDRAMARA MARTINS
Cargo/Função: (12036) NIVEL SUPERIOR ASSISTENCIAL
Referência: 000 Carga Horária: 40H
Un. Adm: (195707) HOSP REGIONAL DOUTOR ANTONIO
CARLOS SOUTO FONTES
A Partir de: 02/06/2023 Até30/06/2023
Qtde Plantões: 14

Processo N.: SES-PRO-2023/43490
Nome: (281032/4) SANDY KATHELLYN DOS REIS VALTER
Cargo/Função: (12038) NIVEL TECNICO ASSISTENCIAL
Referência: 000 Carga Horária: 40H
Un. Adm: (195707) HOSP REGIONAL DOUTOR ANTONIO
CARLOS SOUTO FONTES
A Partir de: 01/06/2023 Até29/06/2023
Qtde Plantões: 13

Processo N.: SES-PRO-2023/44001

Nome: (296784/2) SARA SILVA MORAES DA ROSA
Cargo/Função: (12044) NIVEL MEDIO ADMINISTRATIVO
Referência: 000 Carga Horária: 40H
Un. Adm: (195693) HOSP REGIONAL DE SORRISO
A Partir de: 10/06/2023 Até24/06/2023
Qtde Plantões: 3

Processo N.: SES-PRO-2023/53523

Nome: (63791/1) SEBASTIANA LOPES DE ABREU GUIMARAIS
Cargo/Função: (4912) PROFIS TEC NIV SUPERIOR SERV SAUDE
SUS
Referência: D-009 Carga Horária: 30H
Un. Adm: (197041) COORD DO SERVICO DE ATEND MOVEL DE
URGENCIA SAMU
A Partir de: 04/07/2023 Até30/07/2023
Qtde Plantões: 7

Processo N.: SES-PRO-2023/43490

Nome: (234394/4) SEBASTIANA NETES DE MIRANDA LEAL
Cargo/Função: (12038) NIVEL TECNICO ASSISTENCIAL
Referência: 000 Carga Horária: 40H
Un. Adm: (195707) HOSP REGIONAL DOUTOR ANTONIO
CARLOS SOUTO FONTES
A Partir de: 02/06/2023 Até28/06/2023
Qtde Plantões: 13

Processo N.: SES-PRO-2023/48539

Nome: (43741/2) SERGIO DOS SANTOS POLIDORIO
Cargo/Função: (4946) PROFIS TEC NIV MEDIO SERV SAUDE
SUS
Referência: D-011 Carga Horária: 40H
Un. Adm: (195715) HOSP REGIONAL DE COLIDER
A Partir de: 02/06/2023 Até28/06/2023
Qtde Plantões: 11

Processo N.: SES-PRO-2023/39455

Nome: (66211/9) SILMERIS LENTE
Cargo/Função: (4912) PROFIS TEC NIV SUPERIOR SERV SAUDE
SUS
Referência: D-007 Carga Horária: 30H
Un. Adm: (197076) COORD ARTIC REG URG EMERG DE LEITOS
HOSPITALARES
A Partir de: 06/05/2023 Até28/05/2023
Qtde Plantões: 10

Processo N.: SES-PRO-2023/51234

Nome: (294709/2) SILVANA APARECIDA RODRIGUES
Cargo/Função: (12038) NIVEL TECNICO ASSISTENCIAL
Referência: 000 Carga Horária: 40H
Un. Adm: (195715) HOSP REGIONAL DE COLIDER
A Partir de: 01/06/2023 Até29/06/2023
Qtde Plantões: 14

Processo N.: SES-PRO-2023/48541

Nome: (280229/5) SILVANA DOMINGUES DE ARAUJO TEIXEIRA
Cargo/Função: (12038) NIVEL TECNICO ASSISTENCIAL
Referência: 000 Carga Horária: 40H
Un. Adm: (195715) HOSP REGIONAL DE COLIDER
A Partir de: 01/04/2023 Até19/04/2023
Qtde Plantões: 9

Processo N.: SES-PRO-2023/51234

Nome: (280229/5) SILVANA DOMINGUES DE ARAUJO TEIXEIRA
Cargo/Função: (12038) NIVEL TECNICO ASSISTENCIAL
Referência: 000 Carga Horária: 40H
Un. Adm: (195715) HOSP REGIONAL DE COLIDER
A Partir de: 02/06/2023 Até30/06/2023
Qtde Plantões: 13

Processo N.: SES-PRO-2023/48497

Nome: (292552/4) SILVANA LOPES FERNANDES
Cargo/Função: (12036) NIVEL SUPERIOR ASSISTENCIAL
Referência: 000 Carga Horária: 40H
Un. Adm: (195740) HOSP REGIONAL DE SINOP
A Partir de: 02/06/2023 Até30/06/2023
Qtde Plantões: 14

Processo N.: SES-PRO-2023/46430

Nome: (134116/11) SILVANA SILVA CARRARA
Cargo/Função: (12038) NIVEL TECNICO ASSISTENCIAL
Referência: 000 Carga Horária: 40H
Un. Adm: (195758) HOSP ESTADUAL LOUSITE FERREIRA DA
SILVA
A Partir de: 01/03/2023 Até31/03/2023
Qtde Plantões: 14

Processo N.: SES-PRO-2023/51150

Nome: (95227/1) SILVANIA IRES COSTA
Cargo/Função: (4946) PROFIS TEC NIV MEDIO SERV SAUDE
SUS
Referência: D-007 Carga Horária: 40H
Un. Adm: (195685) HOSP REGIONAL RONDONOPOLIS IRMA
ELZA GIOVANELLA
A Partir de: 04/07/2023 Até28/07/2023
Qtde Plantões: 14

Processo N.: SES-PRO-2023/51603

Nome: (314718/1) SILVIA CORREA RAMOS RIBEIRO
Cargo/Função: (12036) NIVEL SUPERIOR ASSISTENCIAL
Referência: 000 Carga Horária: 20H
Un. Adm: (197238) SUPERINT DO CIAPS
A Partir de: 02/06/2023 Até30/06/2023
Qtde Plantões: 7

Processo N.: SES-PRO-2023/48497

Nome: (305159/2) SIMONE APARECIDA DA SILVA SOUSA DOS
SANTOS
Cargo/Função: (12036) NIVEL SUPERIOR ASSISTENCIAL
Referência: 000 Carga Horária: 40H
Un. Adm: (195740) HOSP REGIONAL DE SINOP
A Partir de: 01/06/2023 Até30/06/2023
Qtde Plantões: 14

Processo N.: SES-PRO-2023/51234

Nome: (299119/4) SIMONE APARECIDA MOREIRA DA SILVA
Cargo/Função: (12038) NIVEL TECNICO ASSISTENCIAL
Referência: 000 Carga Horária: 40H
Un. Adm: (195715) HOSP REGIONAL DE COLIDER
A Partir de: 01/06/2023 Até29/06/2023
Qtde Plantões: 14

Processo N.: SES-PRO-2023/51234

Nome: (256611/3) SIMONE DE CASSIA GERALDO VILELA
Cargo/Função: (12038) NIVEL TECNICO ASSISTENCIAL
Referência: 000 Carga Horária: 40H
Un. Adm: (195715) HOSP REGIONAL DE COLIDER
A Partir de: 02/06/2023 Até30/06/2023
Qtde Plantões: 14

Processo N.: SES-PRO-2023/51150

Nome: (118517/1) SIMONE FLORES SILVA BALDO
Cargo/Função: (4946) PROFIS TEC NIV MEDIO SERV SAUDE
SUS
Referência: D-007 Carga Horária: 40H
Un. Adm: (195685) HOSP REGIONAL RONDONOPOLIS IRMA
ELZA GIOVANELLA
A Partir de: 02/07/2023 Até31/07/2023
Qtde Plantões: 13

Processo N.: SES-PRO-2023/43490

Nome: (280638/4) SIMONE OLANDA SOUZA
Cargo/Função: (12038) NIVEL TECNICO ASSISTENCIAL
Referência: 000 Carga Horária: 40H
Un. Adm: (195707) HOSP REGIONAL DOUTOR ANTONIO
CARLOS SOUTO FONTES
A Partir de: 01/06/2023 Até29/06/2023
Qtde Plantões: 13

Processo N.: SES-PRO-2023/53169

Nome: (280595/3) SIMONE RAMOS ALMEIDA
Cargo/Função: (12038) NIVEL TECNICO ASSISTENCIAL
Referência: 000 Carga Horária: 40H
Un. Adm: (195707) HOSP REGIONAL DOUTOR ANTONIO
CARLOS SOUTO FONTES
A Partir de: 01/05/2023 Até07/05/2023
Qtde Plantões: 4

Processo N.: SES-PRO-2023/53169

Nome: (280595/4) SIMONE RAMOS ALMEIDA
Cargo/Função: (12038) NIVEL TECNICO ASSISTENCIAL
Referência: 000 Carga Horária: 40H
Un. Adm: (195707) HOSP REGIONAL DOUTOR ANTONIO
CARLOS SOUTO FONTES
A Partir de: 09/05/2023 Até31/05/2023
Qtde Plantões: 10

Processo N.: SES-PRO-2023/51234

Nome: (281508/4) SIMONI PEREIRA DA COSTA
Cargo/Função: (12038) NIVEL TECNICO ASSISTENCIAL
Referência: 000 Carga Horária: 40H
Un. Adm: (195715) HOSP REGIONAL DE COLIDER
A Partir de: 02/06/2023 Até30/06/2023
Qtde Plantões: 14

Processo N.: SES-PRO-2023/44875
Nome: (90057/1) SIRLENE COSTA
Cargo/Função: (4946) PROFIS TEC NIV MEDIO SERV SAUDE
SUS
Referência: D-008 Carga Horária: 40H
Un. Adm: (195693) HOSP REGIONAL DE SORRISO
A Partir de: 01/06/2023 Até23/06/2023
Qtde Plantões: 11

Processo N.: SES-PRO-2023/51234
Nome: (123623/8) SIVIANO LLOPIS DE ARRUDA
Cargo/Função: (12038) NIVEL TECNICO ASSISTENCIAL
Referência: 000 Carga Horária: 40H
Un. Adm: (195715) HOSP REGIONAL DE COLIDER
A Partir de: 01/06/2023 Até29/06/2023
Qtde Plantões: 14

Processo N.: SES-PRO-2023/43468
Nome: (320590/1) SKARLET PAULA CORREA DA CRUZ
Cargo/Função: (12036) NIVEL SUPERIOR ASSISTENCIAL
Referência: 000 Carga Horária: 40H
Un. Adm: (195707) HOSP REGIONAL DOUTOR ANTONIO
CARLOS SOUTO FONTES
A Partir de: 02/06/2023 Até30/06/2023
Qtde Plantões: 12

Processo N.: SES-PRO-2023/53169
Nome: (27790/12) SOLANGE AMARAL ANDRADE
Cargo/Função: (12038) NIVEL TECNICO ASSISTENCIAL
Referência: 000 Carga Horária: 40H
Un. Adm: (195707) HOSP REGIONAL DOUTOR ANTONIO
CARLOS SOUTO FONTES
A Partir de: 09/05/2023 Até31/05/2023
Qtde Plantões: 11

Processo N.: SES-PRO-2023/53169
Nome: (27790/11) SOLANGE AMARAL ANDRADE
Cargo/Função: (12038) NIVEL TECNICO ASSISTENCIAL
Referência: 000 Carga Horária: 40H
Un. Adm: (195707) HOSP REGIONAL DOUTOR ANTONIO
CARLOS SOUTO FONTES
A Partir de: 01/05/2023 Até07/05/2023
Qtde Plantões: 3

Processo N.: SES-PRO-2023/52950
Nome: (62065/3) SOLANGE SILVA ROCHA
Cargo/Função: (4912) PROFIS TEC NIV SUPERIOR SERV SAUDE
SUS
Referência: D-007 Carga Horária: 30H
Un. Adm: (197254) COORD DA UNIDADE III
A Partir de: 01/06/2023 Até28/06/2023
Qtde Plantões: 10

Processo N.: SES-PRO-2023/43112
Nome: (124927/1) SONIA CRISTINA CAMPOS OLIVEIRA
Cargo/Função: (4912) PROFIS TEC NIV SUPERIOR SERV SAUDE
SUS
Referência: D-006 Carga Horária: 30H
Un. Adm: (197254) COORD DA UNIDADE III
A Partir de: 03/06/2023 Até30/06/2023
Qtde Plantões: 10

Processo N.: SES-PRO-2023/50954
Nome: (118379/1) SONIA CRISTINA DE OLIVEIRA
Cargo/Função: (4946) PROFIS TEC NIV MEDIO SERV SAUDE
SUS
Referência: D-007 Carga Horária: 40H
Un. Adm: (195707) HOSP REGIONAL DOUTOR ANTONIO
CARLOS SOUTO FONTES
A Partir de: 01/07/2023 Até31/07/2023
Qtde Plantões: 12

Processo N.: SES-PRO-2023/43490
Nome: (315815/1) SONIA CRISTINA PIRES MARQUES
Cargo/Função: (12038) NIVEL TECNICO ASSISTENCIAL
Referência: 000 Carga Horária: 40H
Un. Adm: (195707) HOSP REGIONAL DOUTOR ANTONIO
CARLOS SOUTO FONTES
A Partir de: 02/06/2023 Até28/06/2023
Qtde Plantões: 13

Processo N.: SES-PRO-2023/43490
Nome: (281264/3) SONIA DA SILVA CEBALHO
Cargo/Função: (12038) NIVEL TECNICO ASSISTENCIAL
Referência: 000 Carga Horária: 40H
Un. Adm: (195707) HOSP REGIONAL DOUTOR ANTONIO
CARLOS SOUTO FONTES
A Partir de: 02/06/2023 Até28/06/2023
Qtde Plantões: 13

Processo N.: SES-PRO-2023/50032
Nome: (281264/3) SONIA DA SILVA CEBALHO
Cargo/Função: (12038) NIVEL TECNICO ASSISTENCIAL
Referência: 000 Carga Horária: 40H
Un. Adm: (195707) HOSP REGIONAL DOUTOR ANTONIO
CARLOS SOUTO FONTES
A Partir de: 01/04/2023 Até29/04/2023
Qtde Plantões: 14

Processo N.: SES-PRO-2023/43490
Nome: (276263/4) SONIA DE MELO FIGUEIREDO
Cargo/Função: (12038) NIVEL TECNICO ASSISTENCIAL
Referência: 000 Carga Horária: 40H
Un. Adm: (195707) HOSP REGIONAL DOUTOR ANTONIO
CARLOS SOUTO FONTES
A Partir de: 01/06/2023 Até29/06/2023
Qtde Plantões: 13

Processo N.: SES-PRO-2023/52681
Nome: (319547/1) SONIA MARIA DA CONCEICAO SILVA
Cargo/Função: (12038) NIVEL TECNICO ASSISTENCIAL
Referência: 000 Carga Horária: 40H
Un. Adm: (209716) CENT INTEG ATENCAO PSICOSSOC
ADAUTO BOTELHO CIAPS
A Partir de: 02/06/2023 Até30/06/2023
Qtde Plantões: 14

Processo N.: SES-PRO-2023/43490
Nome: (315738/2) SONIA ROSA DE SOUZA ARAUJO
Cargo/Função: (12038) NIVEL TECNICO ASSISTENCIAL
Referência: 000 Carga Horária: 40H
Un. Adm: (195707) HOSP REGIONAL DOUTOR ANTONIO
CARLOS SOUTO FONTES
A Partir de: 02/06/2023 Até28/06/2023
Qtde Plantões: 13

Processo N.: SES-PRO-2023/50896
Nome: (97565/2) STEFANIA PINTO MOTA
Cargo/Função: (4912) PROFIS TEC NIV SUPERIOR SERV SAUDE
SUS
Referência: D-008 Carga Horária: 40H
Un. Adm: (195707) HOSP REGIONAL DOUTOR ANTONIO
CARLOS SOUTO FONTES
A Partir de: 01/07/2023 Até31/07/2023
Qtde Plantões: 14

Processo N.: SES-PRO-2023/43468
Nome: (222860/8) STEFANNY MARIA SANTANA DE CAMPOS
Cargo/Função: (12036) NIVEL SUPERIOR ASSISTENCIAL
Referência: 000 Carga Horária: 40H
Un. Adm: (195707) HOSP REGIONAL DOUTOR ANTONIO
CARLOS SOUTO FONTES
A Partir de: 02/06/2023 Até28/06/2023
Qtde Plantões: 11

Processo N.: SES-PRO-2023/43612
Nome: (295961/4) STEFANY CAROLINY DE SOUZA
Cargo/Função: (12036) NIVEL SUPERIOR ASSISTENCIAL
Referência: 000 Carga Horária: 40H
Un. Adm: (195707) HOSP REGIONAL DOUTOR ANTONIO
CARLOS SOUTO FONTES
A Partir de: 02/06/2023 Até30/06/2023
Qtde Plantões: 13

Processo N.: SES-PRO-2023/51150
Nome: (120226/1) STELA PAULA ROCHA MARTINS
Cargo/Função: (4946) PROFIS TEC NIV MEDIO SERV SAUDE
SUS
Referência: D-007 Carga Horária: 40H
Un. Adm: (195685) HOSP REGIONAL RONDONOPOLIS IRMA
ELZA GIOVANELLA
A Partir de: 02/07/2023 Até31/07/2023
Qtde Plantões: 13

Processo N.: SES-PRO-2023/45506
Nome: (321813/1) STEPHANIE DE AQUINO SILVA
Cargo/Função: (12044) NIVEL MEDIO ADMINISTRATIVO
Referência: 000 Carga Horária: 40H
Un. Adm: (195758) HOSP ESTADUAL LOUSITE FERREIRA DA
SILVA
A Partir de: 01/06/2023 Até29/06/2023
Qtde Plantões: 12

Processo N.: SES-PRO-2023/43612
 Nome: (282241/5) STEPHANY STACY DE FATIMA ABDALLAH LACERDA
 Cargo/Função: (12036) NIVEL SUPERIOR ASSISTENCIAL
 Referência: 000 Carga Horária: 40H
 Un. Adm: (195707) HOSP REGIONAL DOUTOR ANTONIO
 CARLOS SOUTO FONTES
 A Partir de: 01/06/2023 Até30/06/2023
 Qtde Plantões: 13

Processo N.: SES-PRO-2023/43490
 Nome: (302474/2) SUELI CONCEICAO DA SILVA
 Cargo/Função: (12038) NIVEL TECNICO ASSISTENCIAL
 Referência: 000 Carga Horária: 40H
 Un. Adm: (195707) HOSP REGIONAL DOUTOR ANTONIO
 CARLOS SOUTO FONTES
 A Partir de: 01/06/2023 Até29/06/2023
 Qtde Plantões: 13

Processo N.: SES-PRO-2023/51234
 Nome: (123625/7) SUELI DE LOURDES SARAIVA DA SILVA
 Cargo/Função: (12038) NIVEL TECNICO ASSISTENCIAL
 Referência: 000 Carga Horária: 40H
 Un. Adm: (195715) HOSP REGIONAL DE COLIDER
 A Partir de: 02/06/2023 Até30/06/2023
 Qtde Plantões: 14

Processo N.: SES-PRO-2023/48539
 Nome: (62975/3) SUELY BOGNAR
 Cargo/Função: (4946) PROFIS TEC NIV MEDIO SERV SAUDE SUS
 Referência: D-009 Carga Horária: 40H
 Un. Adm: (195715) HOSP REGIONAL DE COLIDER
 A Partir de: 01/06/2023 Até29/06/2023
 Qtde Plantões: 13

Processo N.: SES-PRO-2023/43490
 Nome: (280646/3) SUELY CONCEICAO HURTADO DA CUNHA CAMPOS
 Cargo/Função: (12038) NIVEL TECNICO ASSISTENCIAL
 Referência: 000 Carga Horária: 40H
 Un. Adm: (195707) HOSP REGIONAL DOUTOR ANTONIO
 CARLOS SOUTO FONTES
 A Partir de: 01/06/2023 Até25/06/2023
 Qtde Plantões: 12

Processo N.: SES-PRO-2023/51150
 Nome: (118360/1) SUZIENE CRISTINA MANZI SANTOS
 Cargo/Função: (4946) PROFIS TEC NIV MEDIO SERV SAUDE SUS
 Referência: D-008 Carga Horária: 40H
 Un. Adm: (195685) HOSP REGIONAL RONDONOPOLIS IRMA ELZA GIOVANELLA
 A Partir de: 03/07/2023 Até31/07/2023
 Qtde Plantões: 13

Processo N.: SES-PRO-2023/43468
 Nome: (315599/2) TACIANE APARECIDA BATISTA VALADARES
 Cargo/Função: (12036) NIVEL SUPERIOR ASSISTENCIAL
 Referência: 000 Carga Horária: 40H
 Un. Adm: (195707) HOSP REGIONAL DOUTOR ANTONIO
 CARLOS SOUTO FONTES
 A Partir de: 03/06/2023 Até30/06/2023
 Qtde Plantões: 12

Processo N.: SES-PRO-2023/46747
 Nome: (299934/2) TAIANA VIEIRA
 Cargo/Função: (12038) NIVEL TECNICO ASSISTENCIAL
 Referência: 000 Carga Horária: 40H
 Un. Adm: (197041) COORD DO SERVICO DE ATEND MOVEL DE URGENCIA SAMU
 A Partir de: 02/05/2023 Até31/05/2023
 Qtde Plantões: 8

Processo N.: SES-PRO-2023/51150
 Nome: (95235/1) TAIS CRISTIANE BRITO MESSA
 Cargo/Função: (4946) PROFIS TEC NIV MEDIO SERV SAUDE SUS
 Referência: D-008 Carga Horária: 40H
 Un. Adm: (195685) HOSP REGIONAL RONDONOPOLIS IRMA ELZA GIOVANELLA
 A Partir de: 04/07/2023 Até28/07/2023
 Qtde Plantões: 11

Processo N.: SES-PRO-2023/43468
 Nome: (315548/2) TAISE NEVES FERREIRA
 Cargo/Função: (12036) NIVEL SUPERIOR ASSISTENCIAL
 Referência: 000 Carga Horária: 40H
 Un. Adm: (195707) HOSP REGIONAL DOUTOR ANTONIO
 CARLOS SOUTO FONTES
 A Partir de: 01/06/2023 Até29/06/2023
 Qtde Plantões: 13

Processo N.: SES-PRO-2023/43490
 Nome: (315783/1) TATIANE FREITAS DE SOUZA
 Cargo/Função: (12038) NIVEL TECNICO ASSISTENCIAL
 Referência: 000 Carga Horária: 40H
 Un. Adm: (195707) HOSP REGIONAL DOUTOR ANTONIO
 CARLOS SOUTO FONTES
 A Partir de: 03/06/2023 Até29/06/2023
 Qtde Plantões: 8

Processo N.: SES-PRO-2023/48497
 Nome: (292206/3) TATIANE SALU DA SILVA
 Cargo/Função: (12036) NIVEL SUPERIOR ASSISTENCIAL
 Referência: 000 Carga Horária: 40H
 Un. Adm: (195740) HOSP REGIONAL DE SINOP
 A Partir de: 01/06/2023 Até29/06/2023
 Qtde Plantões: 14

Processo N.: SES-PRO-2023/43490
 Nome: (315741/1) THAINA DE PAULA DUTRA FERREIRA
 Cargo/Função: (12038) NIVEL TECNICO ASSISTENCIAL
 Referência: 000 Carga Horária: 40H
 Un. Adm: (195707) HOSP REGIONAL DOUTOR ANTONIO
 CARLOS SOUTO FONTES
 A Partir de: 18/06/2023 Até30/06/2023
 Qtde Plantões: 7

Processo N.: SES-PRO-2023/43490
 Nome: (315743/1) THAINARA LAVINIA BISPO RONDON
 Cargo/Função: (12038) NIVEL TECNICO ASSISTENCIAL
 Referência: 000 Carga Horária: 40H
 Un. Adm: (195707) HOSP REGIONAL DOUTOR ANTONIO
 CARLOS SOUTO FONTES
 A Partir de: 02/06/2023 Até30/06/2023
 Qtde Plantões: 13

Processo N.: SES-PRO-2023/43612
 Nome: (281031/5) THAIS LORENA DE LIMA
 Cargo/Função: (12036) NIVEL SUPERIOR ASSISTENCIAL
 Referência: 000 Carga Horária: 40H
 Un. Adm: (195707) HOSP REGIONAL DOUTOR ANTONIO
 CARLOS SOUTO FONTES
 A Partir de: 02/06/2023 Até28/06/2023
 Qtde Plantões: 13

Processo N.: SES-PRO-2023/51234
 Nome: (281505/6) THELMA CAMPOS DE ABREU
 Cargo/Função: (12038) NIVEL TECNICO ASSISTENCIAL
 Referência: 000 Carga Horária: 40H
 Un. Adm: (195715) HOSP REGIONAL DE COLIDER
 A Partir de: 01/06/2023 Até29/06/2023
 Qtde Plantões: 14

Processo N.: SES-PRO-2023/44979
 Nome: (300891/2) THIAGO HENRIQUE RIBEIRO FELIX
 Cargo/Função: (12044) NIVEL MEDIO ADMINISTRATIVO
 Referência: 000 Carga Horária: 40H
 Un. Adm: (224278) SUP ADMINISTRATIVA E FINANCEIRA
 A Partir de: 02/06/2023 Até30/06/2023
 Qtde Plantões: 12

Processo N.: SES-PRO-2023/45395
 Nome: (325782/1) THIAGO JOSE NICOLINI
 Cargo/Função: (12036) NIVEL SUPERIOR ASSISTENCIAL
 Referência: 000 Carga Horária: 20H
 Un. Adm: (195685) HOSP REGIONAL RONDONOPOLIS IRMA ELZA GIOVANELLA
 A Partir de: 06/06/2023 Até27/06/2023
 Qtde Plantões: 7

Processo N.: SES-PRO-2023/47875
 Nome: (306330/2) THIAGO WIVERTON BATISTA PEREIRA
 Cargo/Função: (12046) NIVEL FUNDAMENTAL ADMINISTRATIVO
 Referência: 000 Carga Horária: 40H
 Un. Adm: (195685) HOSP REGIONAL RONDONOPOLIS IRMA ELZA GIOVANELLA
 A Partir de: 01/03/2023 Até29/03/2023
 Qtde Plantões: 13

Processo N.: SES-PRO-2023/43612
 Nome: (297086/3) THULIO SANTOS MOTA
 Cargo/Função: (12036) NIVEL SUPERIOR ASSISTENCIAL
 Referência: 000 Carga Horária: 40H
 Un. Adm: (195707) HOSP REGIONAL DOUTOR ANTONIO
CARLOS SOUTO FONTES
 A Partir de: 01/06/2023 Até25/06/2023
 Qtde Plantões: 12

Processo N.: SES-PRO-2023/51150
 Nome: (98915/1) THUNAIA SOPHIA FIGUEREDO LEAL
 Cargo/Função: (4946) PROFIS TEC NIV MEDIO SERV SAUDE
SUS
 Referência: D-007 Carga Horária: 40H
 Un. Adm: (195685) HOSP REGIONAL RONDONOPOLIS IRMA
ELZA GIOVANELLA
 A Partir de: 01/07/2023 Até11/07/2023
 Qtde Plantões: 8

Processo N.: SES-PRO-2023/45506
 Nome: (319119/1) THYFANNI DAS NEVES DIAS
 Cargo/Função: (12044) NIVEL MEDIO ADMINISTRATIVO
 Referência: 000 Carga Horária: 40H
 Un. Adm: (195758) HOSP ESTADUAL LOUSITE FERREIRA DA
SILVA
 A Partir de: 02/06/2023 Até30/06/2023
 Qtde Plantões: 13

Processo N.: SES-PRO-2023/51515
 Nome: (319088/1) TINO MARCOS VIEIRA NASCIMENTO
 Cargo/Função: (12042) NIVEL SUPERIOR ADMINISTRATIVO
 Referência: 000 Carga Horária: 40H
 Un. Adm: (195685) HOSP REGIONAL RONDONOPOLIS IRMA
ELZA GIOVANELLA
 A Partir de: 02/07/2023 Até31/07/2023
 Qtde Plantões: 13

Processo N.: SES-PRO-2023/43328
 Nome: (322087/1) UBERDAN PIMENTA DE FARIAS
 Cargo/Função: (12036) NIVEL SUPERIOR ASSISTENCIAL
 Referência: 000 Carga Horária: 20H
 Un. Adm: (209716) CENT INTEG ATENCAO PSICOSSOC
ADAUTO BOTELHO CIAPS
 A Partir de: 02/06/2023 Até30/06/2023
 Qtde Plantões: 7

Processo N.: SES-PRO-2023/51516
 Nome: (315551/1) VAGNER VALERIANO RODRIGUES SANTANA
 Cargo/Função: (12054) CONDUTOR DE AMBULANCIA
 Referência: 000 Carga Horária: 40H
 Un. Adm: (195685) HOSP REGIONAL RONDONOPOLIS IRMA
ELZA GIOVANELLA
 A Partir de: 03/07/2023 Até31/07/2023
 Qtde Plantões: 13

Processo N.: SES-PRO-2023/43490
 Nome: (315646/1) VALCIELE APARECIDA JESUS DA SILVA
 Cargo/Função: (12038) NIVEL TECNICO ASSISTENCIAL
 Referência: 000 Carga Horária: 40H
 Un. Adm: (195707) HOSP REGIONAL DOUTOR ANTONIO
CARLOS SOUTO FONTES
 A Partir de: 02/06/2023 Até30/06/2023
 Qtde Plantões: 13

Processo N.: SES-PRO-2023/51234
 Nome: (327828/1) VALDINEIA SALETE DE ARAUJO
 Cargo/Função: (12038) NIVEL TECNICO ASSISTENCIAL
 Referência: 000 Carga Horária: 40H
 Un. Adm: (195715) HOSP REGIONAL DE COLIDER
 A Partir de: 02/06/2023 Até30/06/2023
 Qtde Plantões: 14

Processo N.: SES-PRO-2023/48497
 Nome: (304519/2) VANDERLEIA SILVA LOBATO LIMA
 Cargo/Função: (12036) NIVEL SUPERIOR ASSISTENCIAL
 Referência: 000 Carga Horária: 40H
 Un. Adm: (195740) HOSP REGIONAL DE SINOP
 A Partir de: 02/06/2023 Até28/06/2023
 Qtde Plantões: 13

Processo N.: SES-PRO-2023/43490
 Nome: (301092/2) VANESSA ALVES NOGUEIRA
 Cargo/Função: (12038) NIVEL TECNICO ASSISTENCIAL
 Referência: 000 Carga Horária: 40H
 Un. Adm: (195707) HOSP REGIONAL DOUTOR ANTONIO
CARLOS SOUTO FONTES
 A Partir de: 02/06/2023 Até30/06/2023
 Qtde Plantões: 13

Processo N.: SES-PRO-2023/43231
 Nome: (94426/1) VANESSA CRUZ RAMOS
 Cargo/Função: (4946) PROFIS TEC NIV MEDIO SERV SAUDE
SUS
 Referência: D-008 Carga Horária: 40H
 Un. Adm: (195707) HOSP REGIONAL DOUTOR ANTONIO
CARLOS SOUTO FONTES
 A Partir de: 05/06/2023 Até29/06/2023
 Qtde Plantões: 11

Processo N.: SES-PRO-2023/50952
 Nome: (94426/1) VANESSA CRUZ RAMOS
 Cargo/Função: (4946) PROFIS TEC NIV MEDIO SERV SAUDE
SUS
 Referência: D-008 Carga Horária: 40H
 Un. Adm: (195707) HOSP REGIONAL DOUTOR ANTONIO
CARLOS SOUTO FONTES
 A Partir de: 01/07/2023 Até12/07/2023
 Qtde Plantões: 8

Processo N.: SES-PRO-2023/43490
 Nome: (315744/1) VANIA DA CONCEICAO SOARES
 Cargo/Função: (12038) NIVEL TECNICO ASSISTENCIAL
 Referência: 000 Carga Horária: 40H
 Un. Adm: (195707) HOSP REGIONAL DOUTOR ANTONIO
CARLOS SOUTO FONTES
 A Partir de: 01/06/2023 Até22/06/2023
 Qtde Plantões: 13

Processo N.: SES-PRO-2023/43612
 Nome: (214116/12) VANIA DELUQUE AGUILAR
 Cargo/Função: (12036) NIVEL SUPERIOR ASSISTENCIAL
 Referência: 000 Carga Horária: 40H
 Un. Adm: (195707) HOSP REGIONAL DOUTOR ANTONIO
CARLOS SOUTO FONTES
 A Partir de: 01/06/2023 Até30/06/2023
 Qtde Plantões: 14

Processo N.: SES-PRO-2023/49081
 Nome: (322584/1) VARISTO BARBOSA DE SIQUEIRA
 Cargo/Função: (12046) NIVEL FUNDAMENTAL ADMINISTRATIVO
 Referência: 000 Carga Horária: 40H
 Un. Adm: (224286) SUP DE ENFERMAGEM
 A Partir de: 02/07/2023 Até30/07/2023
 Qtde Plantões: 14

Processo N.: SES-PRO-2023/51234
 Nome: (279726/4) VERA LUCIA MARQUES DE LIMA
 Cargo/Função: (12038) NIVEL TECNICO ASSISTENCIAL
 Referência: 000 Carga Horária: 40H
 Un. Adm: (195715) HOSP REGIONAL DE COLIDER
 A Partir de: 02/06/2023 Até30/06/2023
 Qtde Plantões: 14

Processo N.: SES-PRO-2023/53523
 Nome: (116011/1) VERA MARIA SARAIVA TAVARES
 Cargo/Função: (4912) PROFIS TEC NIV SUPERIOR SERV SAUDE
SUS
 Referência: D-007 Carga Horária: 30H
 Un. Adm: (197041) COORD DO SERVICO DE ATEND MOVEL DE
URGENCIA SAMU
 A Partir de: 02/07/2023 Até10/07/2023
 Qtde Plantões: 4

Processo N.: SES-PRO-2023/51149
 Nome: (320417/1) VERONICA SOARES DE OLIVEIRA FERNANDES
 Cargo/Função: (12036) NIVEL SUPERIOR ASSISTENCIAL
 Referência: 000 Carga Horária: 40H
 Un. Adm: (195707) HOSP REGIONAL DOUTOR ANTONIO
CARLOS SOUTO FONTES
 A Partir de: 01/07/2023 Até31/07/2023
 Qtde Plantões: 13

Processo N.: SES-PRO-2023/43490
 Nome: (315648/1) VICTOR HUGO RODRIGUES MARQUES
 Cargo/Função: (12038) NIVEL TECNICO ASSISTENCIAL
 Referência: 000 Carga Horária: 40H
 Un. Adm: (195707) HOSP REGIONAL DOUTOR ANTONIO
CARLOS SOUTO FONTES
 A Partir de: 03/06/2023 Até29/06/2023
 Qtde Plantões: 12

Processo N.: SES-PRO-2023/43612
 Nome: (132180/6) VILMA DA CRUZ CAMPOS
 Cargo/Função: (12036) NIVEL SUPERIOR ASSISTENCIAL
 Referência: 000 Carga Horária: 40H
 Un. Adm: (195707) HOSP REGIONAL DOUTOR ANTONIO
CARLOS SOUTO FONTES
 A Partir de: 02/06/2023 Até29/06/2023
 Qtde Plantões: 13

Processo N.: SES-PRO-2023/43490
 Nome: (299798/3) VILMA DE FATIMA FERREIRA MENDES
 Cargo/Função: (12038) NIVEL TECNICO ASSISTENCIAL
 Referência: 000 Carga Horária: 40H
 Un. Adm: (195707) HOSP REGIONAL DOUTOR ANTONIO
CARLOS SOUTO FONTES
 A Partir de: 02/06/2023 Até30/06/2023
 Qtde Plantões: 14

Processo N.: SES-PRO-2023/51150
 Nome: (76307/8) VILMA FAUSTA PINA
 Cargo/Função: (4946) PROFIS TEC NIV MEDIO SERV SAUDE
SUS
 Referência: D-007 Carga Horária: 40H
 Un. Adm: (195685) HOSP REGIONAL RONDONOPOLIS IRMA
ELZA GIOVANELLA
 A Partir de: 01/07/2023 Até30/07/2023
 Qtde Plantões: 13

Processo N.: SES-PRO-2023/48539
 Nome: (84066/2) VILSON DE ANDRADE
 Cargo/Função: (4946) PROFIS TEC NIV MEDIO SERV SAUDE
SUS
 Referência: D-008 Carga Horária: 40H
 Un. Adm: (195715) HOSP REGIONAL DE COLIDER
 A Partir de: 05/06/2023 Até29/06/2023
 Qtde Plantões: 13

Processo N.: SES-PRO-2023/43490
 Nome: (315649/1) VIRGINIA DE LIMA MARTINS BARBOSA
 Cargo/Função: (12038) NIVEL TECNICO ASSISTENCIAL
 Referência: 000 Carga Horária: 40H
 Un. Adm: (195707) HOSP REGIONAL DOUTOR ANTONIO
CARLOS SOUTO FONTES
 A Partir de: 01/06/2023 Até29/06/2023
 Qtde Plantões: 13

Processo N.: SES-PRO-2023/43612
 Nome: (112131/7) VIVIAN THAIS TIECHER SIMIAO
 Cargo/Função: (12036) NIVEL SUPERIOR ASSISTENCIAL
 Referência: 000 Carga Horária: 40H
 Un. Adm: (195707) HOSP REGIONAL DOUTOR ANTONIO
CARLOS SOUTO FONTES
 A Partir de: 01/06/2023 Até29/06/2023
 Qtde Plantões: 13

Processo N.: SES-PRO-2023/51234
 Nome: (281501/4) VIVIANE DEBORA DA SILVA SOUZA
 Cargo/Função: (12038) NIVEL TECNICO ASSISTENCIAL
 Referência: 000 Carga Horária: 40H
 Un. Adm: (195715) HOSP REGIONAL DE COLIDER
 A Partir de: 01/06/2023 Até29/06/2023
 Qtde Plantões: 14

Processo N.: SES-PRO-2023/48497
 Nome: (318260/1) VIVIANI CRISTINA DA SILVA
 Cargo/Função: (12036) NIVEL SUPERIOR ASSISTENCIAL
 Referência: 000 Carga Horária: 40H
 Un. Adm: (195740) HOSP REGIONAL DE SINOP
 A Partir de: 01/06/2023 Até29/06/2023
 Qtde Plantões: 14

Processo N.: SES-PRO-2023/43386
 Nome: (90045/1) VOLMAR EHRHARDT
 Cargo/Função: (4989) PROFIS APOIO SERV SAUDE SUS
 Referência: D-008 Carga Horária: 40H
 Un. Adm: (195693) HOSP REGIONAL DE SORRISO
 A Partir de: 11/06/2023 Até25/06/2023
 Qtde Plantões: 2

Processo N.: SES-PRO-2023/50954
 Nome: (63979/1) WALTER ALVES AMORIM SOBRINHO
 Cargo/Função: (4946) PROFIS TEC NIV MEDIO SERV SAUDE
SUS
 Referência: D-008 Carga Horária: 40H
 Un. Adm: (195707) HOSP REGIONAL DOUTOR ANTONIO
CARLOS SOUTO FONTES
 A Partir de: 02/07/2023 Até30/07/2023
 Qtde Plantões: 13

Processo N.: SES-PRO-2023/44856
 Nome: (319913/2) WASHINGTON DE ALMEIDA
 Cargo/Função: (12044) NIVEL MEDIO ADMINISTRATIVO
 Referência: 000 Carga Horária: 40H
 Un. Adm: (224278) SUP ADMINISTRATIVA E FINANCEIRA
 A Partir de: 12/04/2023 Até30/04/2023
 Qtde Plantões: 10

Processo N.: SES-PRO-2023/44867
 Nome: (319913/2) WASHINGTON DE ALMEIDA
 Cargo/Função: (12044) NIVEL MEDIO ADMINISTRATIVO
 Referência: 000 Carga Horária: 40H
 Un. Adm: (224278) SUP ADMINISTRATIVA E FINANCEIRA
 A Partir de: 01/06/2023 Até29/06/2023
 Qtde Plantões: 14

Processo N.: SES-PRO-2023/43490
 Nome: (315787/1) WILLIAM BEZERRA CARDOSO
 Cargo/Função: (12038) NIVEL TECNICO ASSISTENCIAL
 Referência: 000 Carga Horária: 40H
 Un. Adm: (195707) HOSP REGIONAL DOUTOR ANTONIO
CARLOS SOUTO FONTES
 A Partir de: 03/06/2023 Até27/06/2023
 Qtde Plantões: 13

Processo N.: SES-PRO-2023/51234
 Nome: (210286/6) WILMA APARECIDA DE MOURA
 Cargo/Função: (12038) NIVEL TECNICO ASSISTENCIAL
 Referência: 000 Carga Horária: 40H
 Un. Adm: (195715) HOSP REGIONAL DE COLIDER
 A Partir de: 01/06/2023 Até29/06/2023
 Qtde Plantões: 14

Processo N.: SES-PRO-2023/43468
 Nome: (315509/1) WILTON NELSON LANCONI DE CAMPOS
 Cargo/Função: (12036) NIVEL SUPERIOR ASSISTENCIAL
 Referência: 000 Carga Horária: 40H
 Un. Adm: (195707) HOSP REGIONAL DOUTOR ANTONIO
CARLOS SOUTO FONTES
 A Partir de: 01/06/2023 Até30/06/2023
 Qtde Plantões: 14

Processo N.: SES-PRO-2023/49100
 Nome: (318118/1) ZAQUEU DE SOUZA FARIAS
 Cargo/Função: (12038) NIVEL TECNICO ASSISTENCIAL
 Referência: 000 Carga Horária: 40H
 Un. Adm: (195693) HOSP REGIONAL DE SORRISO
 A Partir de: 02/04/2023 Até04/04/2023
 Qtde Plantões: 2

Processo N.: SES-PRO-2023/49238
 Nome: (318118/2) ZAQUEU DE SOUZA FARIAS
 Cargo/Função: (12038) NIVEL TECNICO ASSISTENCIAL
 Referência: 000 Carga Horária: 40H
 Un. Adm: (195693) HOSP REGIONAL DE SORRISO
 A Partir de: 16/04/2023 Até30/04/2023
 Qtde Plantões: 8

Processo N.: SES-PRO-2023/43468
 Nome: (297111/4) ZELIA DE SOUZA ROCHA
 Cargo/Função: (12036) NIVEL SUPERIOR ASSISTENCIAL
 Referência: 000 Carga Horária: 40H
 Un. Adm: (195707) HOSP REGIONAL DOUTOR ANTONIO
CARLOS SOUTO FONTES
 A Partir de: 02/06/2023 Até30/06/2023
 Qtde Plantões: 13

Processo N.: SES-PRO-2023/43490
 Nome: (315791/1) ZELIANE ROSA CAMPOS COUTO
 Cargo/Função: (12038) NIVEL TECNICO ASSISTENCIAL
 Referência: 000 Carga Horária: 40H
 Un. Adm: (195707) HOSP REGIONAL DOUTOR ANTONIO
CARLOS SOUTO FONTES
 A Partir de: 01/06/2023 Até29/06/2023
 Qtde Plantões: 13

Processo N.: SES-PRO-2023/43490
 Nome: (315650/1) ZENAIDE DA ROCHA NOGUEIRA FEITOSA
 Cargo/Função: (12038) NIVEL TECNICO ASSISTENCIAL
 Referência: 000 Carga Horária: 40H
 Un. Adm: (195707) HOSP REGIONAL DOUTOR ANTONIO
CARLOS SOUTO FONTES
 A Partir de: 01/06/2023 Até29/06/2023
 Qtde Plantões: 14

Processo N.: SES-PRO-2023/53523**Nome: (51795/3) ZENALDO APODACÁ****Cargo/Função: (4912) PROFIS TEC NIV SUPERIOR SERV SAUDE SUS****Referência: D-008 Carga Horária: 40H****Un. Adm: (197041) COORD DO SERVICO DE ATEND MOVEL DE URGENCIA SAMU****A Partir de: 03/07/2023 Até30/07/2023****Qtde Plantões: 13****Processo N.: SES-PRO-2023/51234****Nome: (279505/5) ZENILDE DOS SANTOS****Cargo/Função: (12038) NIVEL TECNICO ASSISTENCIAL****Referência: 000 Carga Horária: 40H****Un. Adm: (195715) HOSP REGIONAL DE COLIDER****A Partir de: 01/06/2023 Até29/06/2023****Qtde Plantões: 14****PUBLICADA, REGISTRADA, CUMPRÁ-SE.****Cuiabá-MT, 21 de Setembro de 2023.****Gilberto Gomes Figueiredo****Secretário de Estado de Saúde**

Protocolo 1497877

PORTARIA/SES/00358/2023**DE: 21/09/2023****O(A) Secretário de Estado de Saúde no uso de suas atribuições que lhes são conferidas por lei,****Resolve: RETIFICAR****Evento: Regime de Plantão SUS LC nº441/2011****Processo N.: SES-PRO-2023/52285****Nome: (96085/1) PAULO ROBERTO ANTUNES DO NASCIMENTO****Cargo/Função: (4946) PROFIS TEC NIV MEDIO SERV SAUDE SUS****Referência: D-008 Carga Horária: 40H****Un. Adm: (191078) COORD DE APOIO ADMINISTRATIVO DO****CIAPS****A Partir de: 02/06/2023 Até30/06/2023****Qtde Plantões: 14****PUBLICADA, REGISTRADA, CUMPRÁ-SE.****Cuiabá-MT, 21 de Setembro de 2023.****Gilberto Gomes Figueiredo****Secretário de Estado de Saúde**

Protocolo 1497878

O(A) Secretário de Estado de Saúde no uso de suas atribuições que lhes são conferidas por lei,**Resolve: DISTRATAR - SES****Objeto: CONTRATAÇÃO TEMPORARIA****CONTRATO/SES/07485/2023****DE: 21/09/2023****Processo Nº: SES-CAP-2023/507166A****Contratado: (126744/32) MAISA CONSUELO DOS SANTOS****SHIMOKAWA****CPF: ***.470.117-******Cargo/Função: (12036) NIVEL SUPERIOR ASSISTENCIAL****Perfil Profissional: ENFERMEIRO****Carga Horária: 40 horas semanais****Un. Adm: (151556) DIR DO ESCRITORIO REGIONAL DE SAUDE****DE CACERES****Em: 30/08/2023****PUBLICADA, REGISTRADA, CUMPRÁ-SE.****Cuiabá-MT, 21 de Setembro de 2023.****Gilberto Gomes Figueiredo****Secretário de Estado de Saúde**

Protocolo 1497929

O(A) Secretário de Estado de Saúde no uso de suas atribuições que lhes são conferidas por lei,**Resolve: AUTORIZAR - SES****Objeto: CONTRATAÇÃO TEMPORARIA****CONTRATO/SES/07486/2023****DE: 21/09/2023****Processo Nº: SES-PRO-2023/56284****Contratado: (126744/33) MAISA CONSUELO DOS SANTOS****SHIMOKAWA****CPF: ***.470.117-******Cargo/Função: (12034) ASSESSOR TEC DE DIRECAO II****Perfil Profissional:****Carga Horária: 40 horas semanais****Un. Adm: (151556) DIR DO ESCRITORIO REGIONAL DE SAUDE DE CACERES****A Partir de: 01/09/2023 Até31/08/2024****PUBLICADA, REGISTRADA, CUMPRÁ-SE.****Cuiabá-MT, 21 de Setembro de 2023.****Gilberto Gomes Figueiredo****Secretário de Estado de Saúde**

Protocolo 1497930

O(A) Secretário de Estado de Saúde no uso de suas atribuições que lhes são conferidas por lei,**Resolve: PRORROGAR - SES****Objeto: CONTRATAÇÃO TEMPORARIA****CONTRATO/SES/07487/2023****DE: 21/09/2023****Processo Nº: SES-PRO-2023/57832****Contratado: (127136/9) MARIA ADALIA RAMOS DA LUZ****CPF: ***.880.061-******Cargo/Função: (12038) NIVEL TECNICO ASSISTENCIAL****Perfil Profissional: TÊC. ENFERMAGEM****Carga Horária: 40 horas semanais****Un. Adm: (195707) HOSP REGIONAL DOUTOR ANTONIO****CARLOS SOUTO FONTES****Até: 30/09/2024****CONTRATO/SES/07488/2023****DE: 21/09/2023****Processo Nº: SES-PRO-2023/57832****Contratado: (138510/4) VIVIANNY MAWARA LINO CAMPOS****CPF: ***.589.381-******Cargo/Função: (12036) NIVEL SUPERIOR ASSISTENCIAL****Perfil Profissional: ASSIST. SOCIAL****Carga Horária: 30 horas semanais****Un. Adm: (195707) HOSP REGIONAL DOUTOR ANTONIO****CARLOS SOUTO FONTES****Até: 30/09/2024****PUBLICADA, REGISTRADA, CUMPRÁ-SE.****Cuiabá-MT, 21 de Setembro de 2023.****Gilberto Gomes Figueiredo****Secretário de Estado de Saúde**

Protocolo 1497931

O(A) Secretário de Estado de Saúde no uso de suas atribuições que lhes são conferidas por lei,**Resolve: DISTRATAR - SES****Objeto: CONTRATAÇÃO TEMPORARIA****CONTRATO/SES/07489/2023****DE: 21/09/2023****Processo Nº: SES-PRO-2023/57644****Contratado: (143883/6) MARIA ROSA DA SILVA****CPF: ***.412.411-******Cargo/Função: (12050) NIVEL FUNDAMENTAL****Perfil Profissional: AUXILIAR OPERACIONAL****Carga Horária: 40 horas semanais****Un. Adm: (195707) HOSP REGIONAL DOUTOR ANTONIO****CARLOS SOUTO FONTES****Em: 31/08/2023****PUBLICADA, REGISTRADA, CUMPRÁ-SE.****Cuiabá-MT, 21 de Setembro de 2023.****Gilberto Gomes Figueiredo****Secretário de Estado de Saúde**

Protocolo 1497932

O(A) Secretário de Estado de Saúde no uso de suas atribuições que lhes são conferidas por lei,

Resolve: AUTORIZAR - SES

Objeto: CONTRATAÇÃO TEMPORARIA

CONTRATO/SES/07490/2023 DE: 21/09/2023

Processo Nº: SES-PRO-2023/56069

Contratado: (205333/5) RENATA PEGORARO LOBO

CPF: ***.041.186-**

Cargo/Função: (12044) NIVEL MEDIO ADMINISTRATIVO

Perfil Profissional: ASS.ADMINISTRATIVO

Carga Horária: 40 horas semanais

Un. Adm: (224278) SUP ADMINISTRATIVA E FINANCEIRA

A Partir de: 01/10/2023 Até30/09/2024

PUBLICADA, REGISTRADA, CUMpra-SE.

Cuiabá-MT, 21 de Setembro de 2023.

Gilberto Gomes Figueiredo

Secretário de Estado de Saúde

Protocolo 1497933

O(A) Secretário de Estado de Saúde no uso de suas atribuições que lhes são conferidas por lei,

Resolve: DISTRATAR - SES

Objeto: CONTRATAÇÃO TEMPORARIA

CONTRATO/SES/07491/2023 DE: 21/09/2023

Processo Nº: SES-PRO-2023/57659

Contratado: (207157/8) SILMARA DA SILVA DURIGAO

CPF: ***.637.178-**

Cargo/Função: (12038) NIVEL TECNICO ASSISTENCIAL

Perfil Profissional: TÊC. ENFERMAGEM

Carga Horária: 40 horas semanais

Un. Adm: (195685) HOSP REGIONAL RONDONOPOLIS IRMA

ELZA GIOVANELLA

Em: 10/09/2023

PUBLICADA, REGISTRADA, CUMpra-SE.

Cuiabá-MT, 21 de Setembro de 2023.

Gilberto Gomes Figueiredo

Secretário de Estado de Saúde

Protocolo 1497934

O(A) Secretário de Estado de Saúde no uso de suas atribuições que lhes são conferidas por lei,

Resolve: PRORROGAR - SES

Objeto: CONTRATAÇÃO TEMPORARIA

CONTRATO/SES/07492/2023 DE: 21/09/2023

Processo Nº: SES-PRO-2023/55706

Contratado: (219225/4) VALDIR FERREIRA MOREIRA DA COSTA

CPF: ***.170.431-**

Cargo/Função: (12038) NIVEL TECNICO ASSISTENCIAL

Perfil Profissional: TÊC. ENFERMAGEM

Carga Horária: 40 horas semanais

Un. Adm: (195685) HOSP REGIONAL RONDONOPOLIS IRMA

ELZA GIOVANELLA

Até: 31/08/2024

PUBLICADA, REGISTRADA, CUMpra-SE.

Cuiabá-MT, 21 de Setembro de 2023.

Gilberto Gomes Figueiredo

Secretário de Estado de Saúde

Protocolo 1497935

O(A) Secretário de Estado de Saúde no uso de suas atribuições que lhes são conferidas por lei,

Resolve: RETIFICAR - SES

Objeto: CONTRATAÇÃO TEMPORARIA

CONTRATO/SES/07493/2023 DE: 21/09/2023

Processo Nº: SES-PRO-2023/09993

Contratado: (224373/5) KLEBER CLEYTON AMORIM

CPF: ***.980.191-**

Cargo/Função: (12046) NIVEL FUNDAMENTAL ADMINISTRATIVO

Perfil Profissional: MOTORISTA

Carga Horária: 40 horas semanais

Un. Adm: (197238) SUPERINT DO CIAPS

A Partir de: 25/04/2022 Até24/05/2024

PUBLICADA, REGISTRADA, CUMpra-SE.

Cuiabá-MT, 21 de Setembro de 2023.

Gilberto Gomes Figueiredo

Secretário de Estado de Saúde

Protocolo 1497936

O(A) Secretário de Estado de Saúde no uso de suas atribuições que lhes são conferidas por lei,

Resolve: PRORROGAR - SES

Objeto: CONTRATAÇÃO TEMPORARIA

CONTRATO/SES/07494/2023 DE: 21/09/2023

Processo Nº: SES-PRO-2023/55706

Contratado: (225839/5) CAMILA VALESCA DA SILVA GRUBISICH BERBEL

CPF: ***.422.163-**

Cargo/Função: (12036) NIVEL SUPERIOR ASSISTENCIAL

Perfil Profissional: BIOMÉDICO

Carga Horária: 40 horas semanais

Un. Adm: (195685) HOSP REGIONAL RONDONOPOLIS IRMA

ELZA GIOVANELLA

Até: 31/08/2024

CONTRATO/SES/07495/2023 DE: 21/09/2023

Processo Nº: SES-PRO-2023/53138

Contratado: (229910/3) CAMILA PAIXAO MARQUES

CPF: ***.278.410-**

Cargo/Função: (12036) NIVEL SUPERIOR ASSISTENCIAL

Perfil Profissional: MÉDICO

Carga Horária: 20 horas semanais

Un. Adm: (151432) DIR DO ESCRITORIO REGIONAL SAUDE

BAIXADA CUIABANA

Até: 28/09/2024

CONTRATO/SES/07496/2023 DE: 21/09/2023

Processo Nº: SES-PRO-2023/57832

Contratado: (267643/6) JANAINA EVELLIN ALVES CORREA

CPF: ***.476.518-**

Cargo/Função: (12036) NIVEL SUPERIOR ASSISTENCIAL

Perfil Profissional: ENFERMEIRO

Carga Horária: 40 horas semanais

Un. Adm: (195707) HOSP REGIONAL DOUTOR ANTONIO

CARLOS SOUTO FONTES

Até: 30/09/2024

CONTRATO/SES/07497/2023 DE: 21/09/2023

Processo Nº: SES-PRO-2023/57832

Contratado: (280638/4) SIMONE OLANDA SOUZA

CPF: ***.443.011-**

Cargo/Função: (12038) NIVEL TECNICO ASSISTENCIAL

Perfil Profissional: TÊC. ENFERMAGEM

Carga Horária: 40 horas semanais

Un. Adm: (195707) HOSP REGIONAL DOUTOR ANTONIO

CARLOS SOUTO FONTES

Até: 30/09/2024

CONTRATO/SES/07498/2023 DE: 21/09/2023

Processo Nº: SES-PRO-2023/57832

Contratado: (280792/4) EDIVANE NUNES DE SOUZA

CPF: ***.100.156-**

Cargo/Função: (12038) NIVEL TECNICO ASSISTENCIAL

Perfil Profissional: TÊC. ENFERMAGEM

Carga Horária: 40 horas semanais

Un. Adm: (195707) HOSP REGIONAL DOUTOR ANTONIO

CARLOS SOUTO FONTES

Até: 30/09/2024

CONTRATO/SES/07499/2023 DE: 21/09/2023
 Processo Nº: SES-PRO-2023/57832
 Contratado: (280910/4) EVANIA ARNALDA DA SILVA
 CPF: ***.639.481-**
 Cargo/Função: (12038) NIVEL TECNICO ASSISTENCIAL
 Perfil Profissional: TÉC. ENFERMAGEM
 Carga Horária: 40 horas semanais
 Un. Adm: (195707) HOSP REGIONAL DOUTOR ANTONIO
CARLOS SOUTO FONTES
 Até: 29/09/2024

CONTRATO/SES/07500/2023 DE: 21/09/2023
 Processo Nº: SES-PRO-2023/57832
 Contratado: (281238/4) ANDRIA APARECIDA FLORENCIO
BALEEIRO
 CPF: ***.569.960-**
 Cargo/Função: (12038) NIVEL TECNICO ASSISTENCIAL
 Perfil Profissional: TÉC. ENFERMAGEM
 Carga Horária: 40 horas semanais
 Un. Adm: (195707) HOSP REGIONAL DOUTOR ANTONIO
CARLOS SOUTO FONTES
 Até: 30/09/2024

PUBLICADA, REGISTRADA, CUMpra-SE.
 Cuiabá-MT, 21 de Setembro de 2023.
 Gilberto Gomes Figueiredo
 Secretário de Estado de Saúde

Protocolo 1497937

O(A) Secretário de Estado de Saúde no uso de suas atribuições que lhes são conferidas por lei,

Resolve: DISTRATAR - SES
 Objeto: CONTRATAÇÃO TEMPORARIA

CONTRATO/SES/07501/2023 DE: 21/09/2023
 Processo Nº: SES-PRO-2023/56110
 Contratado: (281796/4) KAROLYNE BARROS FERREIRA
 CPF: ***.801.712-**
 Cargo/Função: (12038) NIVEL TECNICO ASSISTENCIAL
 Perfil Profissional: TÉC. LABORATOR.
 Carga Horária: 40 horas semanais
 Un. Adm: (136743) GER DE DIAGNOSTICO LABORATORIAL
 Em: 03/09/2023

PUBLICADA, REGISTRADA, CUMpra-SE.
 Cuiabá-MT, 21 de Setembro de 2023.
 Gilberto Gomes Figueiredo
 Secretário de Estado de Saúde

Protocolo 1497938

O(A) Secretário de Estado de Saúde no uso de suas atribuições que lhes são conferidas por lei,

Resolve: AUTORIZAR - SES
 Objeto: CONTRATAÇÃO TEMPORARIA

CONTRATO/SES/07502/2023 DE: 21/09/2023
 Processo Nº: SES-PRO-2023/56069
 Contratado: (282015/5) ISAURA PATRICIA GOMES DA CUNHA
OLIVEIRA
 CPF: ***.736.613-**
 Cargo/Função: (12044) NIVEL MEDIO ADMINISTRATIVO
 Perfil Profissional: ASS.ADMINISTRATIVO
 Carga Horária: 40 horas semanais
 Un. Adm: (224278) SUP ADMINISTRATIVA E FINANCEIRA
 A Partir de: 02/10/2023 Até 01/10/2024

PUBLICADA, REGISTRADA, CUMpra-SE.
 Cuiabá-MT, 21 de Setembro de 2023.
 Gilberto Gomes Figueiredo
 Secretário de Estado de Saúde

Protocolo 1497939

O(A) Secretário de Estado de Saúde no uso de suas atribuições que lhes são conferidas por lei,

Resolve: PRORROGAR - SES
 Objeto: CONTRATAÇÃO TEMPORARIA

CONTRATO/SES/07503/2023 DE: 21/09/2023
 Processo Nº: SES-PRO-2023/57832
 Contratado: (282161/5) DHULYENE BORGES PRAXEDES
 CPF: ***.889.612-**
 Cargo/Função: (12036) NIVEL SUPERIOR ASSISTENCIAL
 Perfil Profissional: ENFERMEIRO
 Carga Horária: 40 horas semanais
 Un. Adm: (195707) HOSP REGIONAL DOUTOR ANTONIO
CARLOS SOUTO FONTES
 Até: 30/09/2024

CONTRATO/SES/07504/2023 DE: 21/09/2023
 Processo Nº: SES-PRO-2023/57832
 Contratado: (282235/3) JESSICA GARCIA DA SILVA BALDUINO
 CPF: ***.204.816-**
 Cargo/Função: (12036) NIVEL SUPERIOR ASSISTENCIAL
 Perfil Profissional: ENFERMEIRO
 Carga Horária: 40 horas semanais
 Un. Adm: (195707) HOSP REGIONAL DOUTOR ANTONIO
CARLOS SOUTO FONTES
 Até: 30/09/2024

CONTRATO/SES/07505/2023 DE: 21/09/2023
 Processo Nº: SES-PRO-2023/57832
 Contratado: (282242/5) KAROLINY MAMORE DE MATOS
 CPF: ***.011.312-**
 Cargo/Função: (12036) NIVEL SUPERIOR ASSISTENCIAL
 Perfil Profissional: ENFERMEIRO
 Carga Horária: 40 horas semanais
 Un. Adm: (195707) HOSP REGIONAL DOUTOR ANTONIO
CARLOS SOUTO FONTES
 Até: 29/09/2024

CONTRATO/SES/07506/2023 DE: 21/09/2023
 Processo Nº: SES-PRO-2023/57832
 Contratado: (282999/3) MARCELA CLARA DE MIRANDA
 CPF: ***.408.711-**
 Cargo/Função: (12038) NIVEL TECNICO ASSISTENCIAL
 Perfil Profissional: TÉC. ENFERMAGEM
 Carga Horária: 40 horas semanais
 Un. Adm: (195707) HOSP REGIONAL DOUTOR ANTONIO
CARLOS SOUTO FONTES
 Até: 01/09/2024

PUBLICADA, REGISTRADA, CUMpra-SE.
 Cuiabá-MT, 21 de Setembro de 2023.
 Gilberto Gomes Figueiredo
 Secretário de Estado de Saúde

Protocolo 1497940

O(A) Secretário de Estado de Saúde no uso de suas atribuições que lhes são conferidas por lei,

Resolve: AUTORIZAR - SES
 Objeto: CONTRATAÇÃO TEMPORARIA

CONTRATO/SES/07507/2023 DE: 21/09/2023
 Processo Nº: SES-PRO-2023/56069
 Contratado: (283022/6) PEDRO PAULO DE ARRUDA
 CPF: ***.118.771-**
 Cargo/Função: (12044) NIVEL MEDIO ADMINISTRATIVO
 Perfil Profissional: ASS.ADMINISTRATIVO
 Carga Horária: 40 horas semanais
 Un. Adm: (224278) SUP ADMINISTRATIVA E FINANCEIRA
 A Partir de: 18/09/2023 Até 17/09/2024

PUBLICADA, REGISTRADA, CUMpra-SE.
 Cuiabá-MT, 21 de Setembro de 2023.
 Gilberto Gomes Figueiredo
 Secretário de Estado de Saúde

Protocolo 1497941

O(A) Secretário de Estado de Saúde no uso de suas atribuições que lhes são conferidas por lei,

Resolve: PRORROGAR - SES
Objeto: CONTRATAÇÃO TEMPORARIA

CONTRATO/SES/07508/2023 DE: 21/09/2023
Processo Nº: SES-PRO-2023/55706
Contratado: (291659/4) MARIA DO CARMO SALDANHA
CPF: ***.707.561-**
Cargo/Função: (12038) NIVEL TECNICO ASSISTENCIAL
Perfil Profissional: TÊC. ENFERMAGEM
Carga Horária: 40 horas semanais
Un. Adm: (195685) HOSP REGIONAL RONDONOPOLIS IRMA
ELZA GIOVANELLA
Até: 31/08/2024

CONTRATO/SES/07509/2023 DE: 21/09/2023
Processo Nº: SES-PRO-2023/55706
Contratado: (292183/3) WELLINGTON DA SILVA RODRIGUES
CPF: ***.232.016-**
Cargo/Função: (12038) NIVEL TECNICO ASSISTENCIAL
Perfil Profissional: TÊC. ENFERMAGEM
Carga Horária: 40 horas semanais
Un. Adm: (195685) HOSP REGIONAL RONDONOPOLIS IRMA
ELZA GIOVANELLA
Até: 31/08/2024

CONTRATO/SES/07510/2023 DE: 21/09/2023
Processo Nº: SES-PRO-2023/55706
Contratado: (292191/4) MARCELA SAMANTA DA SILVA
PURCINELLI
CPF: ***.079.214-**
Cargo/Função: (12038) NIVEL TECNICO ASSISTENCIAL
Perfil Profissional: TÊC. ENFERMAGEM
Carga Horária: 40 horas semanais
Un. Adm: (195685) HOSP REGIONAL RONDONOPOLIS IRMA
ELZA GIOVANELLA
Até: 31/08/2024

CONTRATO/SES/07511/2023 DE: 21/09/2023
Processo Nº: SES-PRO-2023/55706
Contratado: (292224/4) ROBERTO MARQUES DOS SANTOS
CPF: ***.542.381-**
Cargo/Função: (12038) NIVEL TECNICO ASSISTENCIAL
Perfil Profissional: TÊC. ENFERMAGEM
Carga Horária: 40 horas semanais
Un. Adm: (195685) HOSP REGIONAL RONDONOPOLIS IRMA
ELZA GIOVANELLA
Até: 31/08/2024

CONTRATO/SES/07512/2023 DE: 21/09/2023
Processo Nº: SES-PRO-2023/55706
Contratado: (292299/4) JANICLEIA LEITE PINTO
CPF: ***.616.314-**
Cargo/Função: (12038) NIVEL TECNICO ASSISTENCIAL
Perfil Profissional: TÊC. ENFERMAGEM
Carga Horária: 40 horas semanais
Un. Adm: (195685) HOSP REGIONAL RONDONOPOLIS IRMA
ELZA GIOVANELLA
Até: 31/08/2024

CONTRATO/SES/07513/2023 DE: 21/09/2023
Processo Nº: SES-PRO-2023/55706
Contratado: (292408/3) MICHELE SANTOS MUNIZ
CPF: ***.943.611-**
Cargo/Função: (12036) NIVEL SUPERIOR ASSISTENCIAL
Perfil Profissional: ENFERMEIRO
Carga Horária: 40 horas semanais
Un. Adm: (195685) HOSP REGIONAL RONDONOPOLIS IRMA
ELZA GIOVANELLA
Até: 31/08/2024

CONTRATO/SES/07514/2023 DE: 21/09/2023
Processo Nº: SES-PRO-2023/55706
Contratado: (292944/4) AZILINA NUNES SOUZA
CPF: ***.394.731-**
Cargo/Função: (12038) NIVEL TECNICO ASSISTENCIAL
Perfil Profissional: TÊC. ENFERMAGEM
Carga Horária: 40 horas semanais
Un. Adm: (195685) HOSP REGIONAL RONDONOPOLIS IRMA
ELZA GIOVANELLA
Até: 31/08/2024

CONTRATO/SES/07515/2023 DE: 21/09/2023
Processo Nº: SES-PRO-2023/50947
Contratado: (293321/4) ROSANA MENDES DA SILVA
CPF: ***.506.216-**
Cargo/Função: (12036) NIVEL SUPERIOR ASSISTENCIAL
Perfil Profissional: ENFERMEIRO
Carga Horária: 40 horas semanais
Un. Adm: (195685) HOSP REGIONAL RONDONOPOLIS IRMA
ELZA GIOVANELLA
Até: 06/09/2024

CONTRATO/SES/07516/2023 DE: 21/09/2023
Processo Nº: SES-PRO-2023/55706
Contratado: (293829/4) CRISTIANE DA SILVA CABRAL
CPF: ***.812.281-**
Cargo/Função: (12038) NIVEL TECNICO ASSISTENCIAL
Perfil Profissional: TÊC. ENFERMAGEM
Carga Horária: 40 horas semanais
Un. Adm: (195685) HOSP REGIONAL RONDONOPOLIS IRMA
ELZA GIOVANELLA
Até: 31/08/2024

CONTRATO/SES/07517/2023 DE: 21/09/2023
Processo Nº: SES-PRO-2023/55706
Contratado: (293846/3) LUIZ HENRIQUE ALVES PEREIRA
CPF: ***.041.971-**
Cargo/Função: (12038) NIVEL TECNICO ASSISTENCIAL
Perfil Profissional: TÊC. ENFERMAGEM
Carga Horária: 40 horas semanais
Un. Adm: (195685) HOSP REGIONAL RONDONOPOLIS IRMA
ELZA GIOVANELLA
Até: 31/08/2024

CONTRATO/SES/07518/2023 DE: 21/09/2023
Processo Nº: SES-PRO-2023/55706
Contratado: (293865/3) VANILDA DE OLIVEIRA LIMA
CPF: ***.283.018-**
Cargo/Função: (12038) NIVEL TECNICO ASSISTENCIAL
Perfil Profissional: TÊC. ENFERMAGEM
Carga Horária: 40 horas semanais
Un. Adm: (195685) HOSP REGIONAL RONDONOPOLIS IRMA
ELZA GIOVANELLA
Até: 31/08/2024

CONTRATO/SES/07519/2023 DE: 21/09/2023
Processo Nº: SES-PRO-2023/55706
Contratado: (293867/3) SOLANGE ALMEIDA DOS SANTOS
CPF: ***.217.618-**
Cargo/Função: (12038) NIVEL TECNICO ASSISTENCIAL
Perfil Profissional: TÊC. ENFERMAGEM
Carga Horária: 40 horas semanais
Un. Adm: (195685) HOSP REGIONAL RONDONOPOLIS IRMA
ELZA GIOVANELLA
Até: 31/08/2024

CONTRATO/SES/07520/2023 DE: 21/09/2023
Processo Nº: SES-PRO-2023/55706
Contratado: (293868/3) SIMONE NASCIMENTO RODRIGUES
CPF: ***.682.218-**
Cargo/Função: (12038) NIVEL TECNICO ASSISTENCIAL
Perfil Profissional: TÊC. ENFERMAGEM
Carga Horária: 40 horas semanais
Un. Adm: (195685) HOSP REGIONAL RONDONOPOLIS IRMA
ELZA GIOVANELLA
Até: 31/08/2024

CONTRATO/SES/07521/2023 DE: 21/09/2023
Processo Nº: SES-PRO-2023/55706
Contratado: (293873/3) MARCIA PEREIRA DOS SANTOS
CPF: ***.075.731-**
Cargo/Função: (12038) NIVEL TECNICO ASSISTENCIAL
Perfil Profissional: TÊC. ENFERMAGEM
Carga Horária: 40 horas semanais
Un. Adm: (195685) HOSP REGIONAL RONDONOPOLIS IRMA
ELZA GIOVANELLA
Até: 31/08/2024

CONTRATO/SES/07522/2023 DE: 21/09/2023
Processo Nº: SES-PRO-2023/55706
Contratado: (294035/3) VALDENICE BORGES REZENDE FEITOSA
CPF: ***.521.116-**
Cargo/Função: (12038) NIVEL TECNICO ASSISTENCIAL
Perfil Profissional: TÊC. ENFERMAGEM
Carga Horária: 40 horas semanais
Un. Adm: (195685) HOSP REGIONAL RONDONOPOLIS IRMA
ELZA GIOVANELLA
Até: 31/08/2024

CONTRATO/SES/07523/2023 DE: 21/09/2023
 Processo Nº: SES-PRO-2023/55706
 Contratado: (294624/3) GILDETE SOUZA COSTA
 CPF: ***.347.335-**
 Cargo/Função: (12038) NIVEL TECNICO ASSISTENCIAL
 Perfil Profissional: TÊC. ENFERMAGEM
 Carga Horária: 40 horas semanais
 Un. Adm: (195685) HOSP REGIONAL RONDONOPOLIS IRMA
ELZA GIOVANELLA
 Até: 31/08/2024

PUBLICADA, REGISTRADA, CUMpra-SE.
 Cuiabá-MT, 21 de Setembro de 2023.
 Gilberto Gomes Figueiredo
 Secretário de Estado de Saúde

Protocolo 1497942

O(A) Secretário de Estado de Saúde no uso de suas atribuições que lhes são conferidas por lei,

Resolve: **DISTRATAR - SES**
 Objeto: **CONTRATAÇÃO TEMPORARIA**

CONTRATO/SES/07524/2023 DE: 21/09/2023
 Processo Nº: SES-PRO-2023/57773
 Contratado: (294756/3) LENITA FRAZAO MUNIZ
 CPF: ***.147.044-**
 Cargo/Função: (12036) NIVEL SUPERIOR ASSISTENCIAL
 Perfil Profissional: NUTRICIONISTA
 Carga Horária: 40 horas semanais
 Un. Adm: (195715) HOSP REGIONAL DE COLIDER
 Em: 10/09/2023

PUBLICADA, REGISTRADA, CUMpra-SE.
 Cuiabá-MT, 21 de Setembro de 2023.
 Gilberto Gomes Figueiredo
 Secretário de Estado de Saúde

Protocolo 1497943

O(A) Secretário de Estado de Saúde no uso de suas atribuições que lhes são conferidas por lei,

Resolve: **PRORROGAR - SES**
 Objeto: **CONTRATAÇÃO TEMPORARIA**

CONTRATO/SES/07525/2023 DE: 21/09/2023
 Processo Nº: SES-PRO-2023/56441
 Contratado: (294916/3) VINER ALBUQUERQUE ALVES
 CPF: ***.418.815-**
 Cargo/Função: (12034) ASSESSOR TEC DE DIRECAO II
 Perfil Profissional:
 Carga Horária: 40 horas semanais
 Un. Adm: (195758) HOSP ESTADUAL LOUSITE FERREIRA DA
SILVA
 Até: 21/09/2024

PUBLICADA, REGISTRADA, CUMpra-SE.
 Cuiabá-MT, 21 de Setembro de 2023.
 Gilberto Gomes Figueiredo
 Secretário de Estado de Saúde

Protocolo 1497944

O(A) Secretário de Estado de Saúde no uso de suas atribuições que lhes são conferidas por lei,

Resolve: **AUTORIZAR - SES**
 Objeto: **CONTRATAÇÃO TEMPORARIA**

CONTRATO/SES/07526/2023 DE: 21/09/2023
 Processo Nº: SES-PRO-2023/56069
 Contratado: (295336/3) SANDRA JESUS TRISTAO
 CPF: ***.215.361-**
 Cargo/Função: (12044) NIVEL MEDIO ADMINISTRATIVO
 Perfil Profissional: ASS.ADMINISTRATIVO
 Carga Horária: 40 horas semanais
 Un. Adm: (224278) SUP ADMINISTRATIVA E FINANCEIRA
 A Partir de: 18/09/2023 Até17/09/2024

CONTRATO/SES/07527/2023 DE: 21/09/2023
 Processo Nº: SES-PRO-2023/56069
 Contratado: (295439/3) FRANCIELI ASSUNCAO DE FRANCA
 CPF: ***.719.310-**
 Cargo/Função: (12044) NIVEL MEDIO ADMINISTRATIVO
 Perfil Profissional: ASS.ADMINISTRATIVO
 Carga Horária: 40 horas semanais
 Un. Adm: (224278) SUP ADMINISTRATIVA E FINANCEIRA
 A Partir de: 18/09/2023 Até17/09/2024

PUBLICADA, REGISTRADA, CUMpra-SE.
 Cuiabá-MT, 21 de Setembro de 2023.
 Gilberto Gomes Figueiredo
 Secretário de Estado de Saúde

Protocolo 1497945

O(A) Secretário de Estado de Saúde no uso de suas atribuições que lhes são conferidas por lei,

Resolve: **PRORROGAR - SES**
 Objeto: **CONTRATAÇÃO TEMPORARIA**

CONTRATO/SES/07528/2023 DE: 21/09/2023
 Processo Nº: SES-PRO-2023/55706
 Contratado: (296519/3) LEILIANA ALVES DE SOUSA
 CPF: ***.333.813-**
 Cargo/Função: (12038) NIVEL TECNICO ASSISTENCIAL
 Perfil Profissional: TÊC. ENFERMAGEM
 Carga Horária: 40 horas semanais
 Un. Adm: (195685) HOSP REGIONAL RONDONOPOLIS IRMA
ELZA GIOVANELLA
 Até: 31/08/2024

CONTRATO/SES/07529/2023 DE: 21/09/2023
 Processo Nº: SES-PRO-2023/57832
 Contratado: (297111/4) ZELIA DE SOUZA ROCHA
 CPF: ***.221.371-**
 Cargo/Função: (12036) NIVEL SUPERIOR ASSISTENCIAL
 Perfil Profissional: ENFERMEIRO
 Carga Horária: 40 horas semanais
 Un. Adm: (195707) HOSP REGIONAL DOUTOR ANTONIO
CARLOS SOUTO FONTES
 Até: 30/09/2024

CONTRATO/SES/07530/2023 DE: 21/09/2023
 Processo Nº: SES-PRO-2023/57832
 Contratado: (297192/3) JACKSON MORAIS DA SILVA
 CPF: ***.521.136-**
 Cargo/Função: (12038) NIVEL TECNICO ASSISTENCIAL
 Perfil Profissional: TÊC. RADIOLOGIA
 Carga Horária: 24 horas semanais
 Un. Adm: (195707) HOSP REGIONAL DOUTOR ANTONIO
CARLOS SOUTO FONTES
 Até: 29/09/2024

PUBLICADA, REGISTRADA, CUMpra-SE.
 Cuiabá-MT, 21 de Setembro de 2023.
 Gilberto Gomes Figueiredo
 Secretário de Estado de Saúde

Protocolo 1497946

O(A) Secretário de Estado de Saúde no uso de suas atribuições que lhes são conferidas por lei,

Resolve: **AUTORIZAR - SES**
 Objeto: **CONTRATAÇÃO TEMPORARIA**

CONTRATO/SES/07531/2023 DE: 21/09/2023
 Processo Nº: SES-PRO-2023/51968
 Contratado: (297216/2) FELIPE MARINHO PAES
 CPF: ***.308.920-**
 Cargo/Função: (12038) NIVEL TECNICO ASSISTENCIAL
 Perfil Profissional: TÊC. ENFERMAGEM
 Carga Horária: 40 horas semanais
 Un. Adm: (195758) HOSP ESTADUAL LOUSITE FERREIRA DA
SILVA
 A Partir de: 06/09/2023 Até05/09/2024

CONTRATO/SES/07532/2023 DE: 21/09/2023
 Processo Nº: SES-PRO-2023/56069
 Contratado: (298904/4) WESLEY CARDOSO RONDON
 CPF: ***.854.418-**
 Cargo/Função: (12044) NIVEL MEDIO ADMINISTRATIVO
 Perfil Profissional: ASS.ADMINISTRATIVO
 Carga Horária: 40 horas semanais
 Un. Adm: (224278) SUP ADMINISTRATIVA E FINANCEIRA
 A Partir de: 18/09/2023 Até: 17/09/2024

PUBLICADA, REGISTRADA, CUMpra-SE.
 Cuiabá-MT, 21 de Setembro de 2023.
 Gilberto Gomes Figueiredo
 Secretário de Estado de Saúde

Protocolo 1497947

O(A) Secretário de Estado de Saúde no uso de suas atribuições que lhes são conferidas por lei,

Resolve: PRORROGAR - SES
 Objeto: CONTRATAÇÃO TEMPORARIA

CONTRATO/SES/07533/2023 DE: 21/09/2023
 Processo Nº: SES-PRO-2023/55706
 Contratado: (299505/3) RIVANA GOMES LIRA DOS SANTOS
 CPF: ***.250.891-**
 Cargo/Função: (12036) NIVEL SUPERIOR ASSISTENCIAL
 Perfil Profissional: ENFERMEIRO
 Carga Horária: 40 horas semanais
 Un. Adm: (195685) HOSP REGIONAL RONDONOPOLIS IRMA
ELZA GIOVANELLA
 Até: 31/08/2024

CONTRATO/SES/07534/2023 DE: 21/09/2023
 Processo Nº: SES-PRO-2023/55706
 Contratado: (299540/3) LUCIANA JESUS DA SILVA
 CPF: ***.622.819-**
 Cargo/Função: (12038) NIVEL TECNICO ASSISTENCIAL
 Perfil Profissional: TÈC. ENFERMAGEM
 Carga Horária: 40 horas semanais
 Un. Adm: (195685) HOSP REGIONAL RONDONOPOLIS IRMA
ELZA GIOVANELLA
 Até: 31/08/2024

PUBLICADA, REGISTRADA, CUMpra-SE.

Cuiabá-MT, 21 de Setembro de 2023.
 Gilberto Gomes Figueiredo
 Secretário de Estado de Saúde

Protocolo 1497948

O(A) Secretário de Estado de Saúde no uso de suas atribuições que lhes são conferidas por lei,

Resolve: DISTRATAR - SES
 Objeto: CONTRATAÇÃO TEMPORARIA

CONTRATO/SES/07535/2023 DE: 21/09/2023
 Processo Nº: SES-PRO-2023/57683
 Contratado: (300164/2) ROBERTA MORAES PIMENTA FORTES
 CPF: ***.750.813-**
 Cargo/Função: (12034) ASSESSOR TEC DE DIRECAO II
 Perfil Profissional:
 Carga Horária: 40 horas semanais
 Un. Adm: (195758) HOSP ESTADUAL LOUSITE FERREIRA DA
SILVA
 Em: 10/09/2023

PUBLICADA, REGISTRADA, CUMpra-SE.

Cuiabá-MT, 21 de Setembro de 2023.
 Gilberto Gomes Figueiredo
 Secretário de Estado de Saúde

Protocolo 1497949

O(A) Secretário de Estado de Saúde no uso de suas atribuições que lhes são conferidas por lei,

Resolve: PRORROGAR - SES
 Objeto: CONTRATAÇÃO TEMPORARIA

CONTRATO/SES/07536/2023 DE: 21/09/2023
 Processo Nº: SES-PRO-2023/57832
 Contratado: (300265/4) AMANDA DELUQUE DE ALMEIDA
 CPF: ***.976.815-**
 Cargo/Função: (12038) NIVEL TECNICO ASSISTENCIAL
 Perfil Profissional: TÈC. ENFERMAGEM
 Carga Horária: 40 horas semanais
 Un. Adm: (195707) HOSP REGIONAL DOUTOR ANTONIO
CARLOS SOUTO FONTES
 Até: 01/09/2024

PUBLICADA, REGISTRADA, CUMpra-SE.
 Cuiabá-MT, 21 de Setembro de 2023.
 Gilberto Gomes Figueiredo
 Secretário de Estado de Saúde

Protocolo 1497950

O(A) Secretário de Estado de Saúde no uso de suas atribuições que lhes são conferidas por lei,

Resolve: DISTRATAR - SES
 Objeto: CONTRATAÇÃO TEMPORARIA

CONTRATO/SES/07537/2023 DE: 21/09/2023
 Processo Nº: SES-PRO-2023/56728
 Contratado: (300272/2) MARCOS ALEXANDRE DA COSTA
SANCHES
 CPF: ***.074.810-**
 Cargo/Função: (12038) NIVEL TECNICO ASSISTENCIAL
 Perfil Profissional: TÈC. ENFERMAGEM
 Carga Horária: 40 horas semanais
 Un. Adm: (195758) HOSP ESTADUAL LOUSITE FERREIRA DA
SILVA
 Em: 03/09/2023

CONTRATO/SES/07538/2023 DE: 21/09/2023
 Processo Nº: SES-PRO-2023/57640
 Contratado: (300385/3) THAYLA DE ARRUDA MOURA
 CPF: ***.559.710-**
 Cargo/Função: (12034) ASSESSOR TEC DE DIRECAO II
 Perfil Profissional:
 Carga Horária: 40 horas semanais
 Un. Adm: (195707) HOSP REGIONAL DOUTOR ANTONIO
CARLOS SOUTO FONTES
 Em: 31/08/2023

PUBLICADA, REGISTRADA, CUMpra-SE.
 Cuiabá-MT, 21 de Setembro de 2023.
 Gilberto Gomes Figueiredo
 Secretário de Estado de Saúde

Protocolo 1497951

O(A) Secretário de Estado de Saúde no uso de suas atribuições que lhes são conferidas por lei,

Resolve: PRORROGAR - SES
 Objeto: CONTRATAÇÃO TEMPORARIA

CONTRATO/SES/07539/2023 DE: 21/09/2023
 Processo Nº: SES-PRO-2023/58923
 Contratado: (300693/2) JESSYCA SIMONE RODRIGUES CUNHA
 CPF: ***.609.719-**
 Cargo/Função: (12036) NIVEL SUPERIOR ASSISTENCIAL
 Perfil Profissional: ENFERMEIRO
 Carga Horária: 40 horas semanais
 Un. Adm: (197076) COORD ARTIC REG URG EMERG DE LEITOS
HOSPITALARES
 Até: 30/09/2024

CONTRATO/SES/07540/2023 DE: 21/09/2023
 Processo Nº: SES-PRO-2023/57832
 Contratado: (301049/3) ADRIANA PEREIRA DE MATOS
 CPF: ***.253.411-**
 Cargo/Função: (12036) NIVEL SUPERIOR ASSISTENCIAL
 Perfil Profissional: ENFERMEIRO
 Carga Horária: 40 horas semanais
 Un. Adm: (195707) HOSP REGIONAL DOUTOR ANTONIO
CARLOS SOUTO FONTES
 Até: 30/09/2024

CONTRATO/SES/07541/2023 DE: 21/09/2023
 Processo Nº: SES-PRO-2023/57832
 Contratado: (301100/3) LUCIENE DA COSTA SILVA
 CPF: ***.463.931-**
 Cargo/Função: (12038) NIVEL TECNICO ASSISTENCIAL
 Perfil Profissional: TÊC. ENFERMAGEM
 Carga Horária: 40 horas semanais
 Un. Adm: (195707) HOSP REGIONAL DOUTOR ANTONIO
CARLOS SOUTO FONTES
 Até: 01/09/2024

CONTRATO/SES/07542/2023 DE: 21/09/2023
 Processo Nº: SES-PRO-2023/57832
 Contratado: (301140/2) MARILENE CONCEICAO DA COSTA
 CPF: ***.864.601-**
 Cargo/Função: (12038) NIVEL TECNICO ASSISTENCIAL
 Perfil Profissional: TÊC. ENFERMAGEM
 Carga Horária: 40 horas semanais
 Un. Adm: (195707) HOSP REGIONAL DOUTOR ANTONIO
CARLOS SOUTO FONTES
 Até: 30/09/2024

CONTRATO/SES/07543/2023 DE: 21/09/2023
 Processo Nº: SES-PRO-2023/57653
 Contratado: (302454/2) GUILHERME SORIANO PINHEIRO
ESPOSITO
 CPF: ***.924.311-**
 Cargo/Função: (12036) NIVEL SUPERIOR ASSISTENCIAL
 Perfil Profissional: MÉDICO
 Carga Horária: 20 horas semanais
 Un. Adm: (158690) COORD TECNICA DO CERMAC
 Até: 02/10/2024

CONTRATO/SES/07544/2023 DE: 21/09/2023
 Processo Nº: SES-PRO-2023/57832
 Contratado: (302472/2) MARIA JOSE TRINDADE ORTIZ
 CPF: ***.711.276-**
 Cargo/Função: (12038) NIVEL TECNICO ASSISTENCIAL
 Perfil Profissional: TÊC. ENFERMAGEM
 Carga Horária: 40 horas semanais
 Un. Adm: (195707) HOSP REGIONAL DOUTOR ANTONIO
CARLOS SOUTO FONTES
 Até: 04/09/2024

CONTRATO/SES/07545/2023 DE: 21/09/2023
 Processo Nº: SES-PRO-2023/57707
 Contratado: (304110/2) WELLIGTON FERREIRA SILVA
 CPF: ***.178.015-**
 Cargo/Função: (12054) CONDUTOR DE AMBULANCIA
 Perfil Profissional:
 Carga Horária: 40 horas semanais
 Un. Adm: (197041) COORD DO SERVICO DE ATEND MOVEL DE
URGENCIA SAMU
 Até: 31/08/2024

CONTRATO/SES/07546/2023 DE: 21/09/2023
 Processo Nº: SES-PRO-2023/54307
 Contratado: (304168/2) THAMILLY EMANUELA LIMA DE
OLIVEIRA
 CPF: ***.899.913-**
 Cargo/Função: (12038) NIVEL TECNICO ASSISTENCIAL
 Perfil Profissional: TÊC. ENFERMAGEM
 Carga Horária: 40 horas semanais
 Un. Adm: (195740) HOSP REGIONAL DE SINOP
 Até: 21/08/2024

PUBLICADA, REGISTRADA, CUMPRÁ-SE.

Cuiabá-MT, 21 de Setembro de 2023.
 Gilberto Gomes Figueiredo
 Secretário de Estado de Saúde

Protocolo 1497952

O(A) Secretário de Estado de Saúde no uso de suas atribuições que lhes são conferidas por lei,

Resolve: DISTRATAR - SES
 Objeto: CONTRATAÇÃO TEMPORARIA

CONTRATO/SES/07547/2023 DE: 21/09/2023
 Processo Nº: SES-PRO-2023/57677
 Contratado: (304203/2) MARIA JOSE FURTADO DOS SANTOS
 CPF: ***.733.233-**
 Cargo/Função: (12038) NIVEL TECNICO ASSISTENCIAL
 Perfil Profissional: TÊC. ENFERMAGEM
 Carga Horária: 40 horas semanais
 Un. Adm: (195740) HOSP REGIONAL DE SINOP
 Em: 11/09/2023

PUBLICADA, REGISTRADA, CUMPRÁ-SE.
 Cuiabá-MT, 21 de Setembro de 2023.
 Gilberto Gomes Figueiredo
 Secretário de Estado de Saúde

Protocolo 1497953

O(A) Secretário de Estado de Saúde no uso de suas atribuições que lhes são conferidas por lei,

Resolve: PRORROGAR - SES
 Objeto: CONTRATAÇÃO TEMPORARIA

CONTRATO/SES/07548/2023 DE: 21/09/2023
 Processo Nº: SES-PRO-2023/55706
 Contratado: (305115/2) CELCIANE OLIVEIRA BRAGA
 CPF: ***.106.211-**
 Cargo/Função: (12036) NIVEL SUPERIOR ASSISTENCIAL
 Perfil Profissional: ENFERMEIRO
 Carga Horária: 40 horas semanais
 Un. Adm: (195685) HOSP REGIONAL RONDONOPOLIS IRMA
ELZA GIOVANELLA
 Até: 31/08/2024

CONTRATO/SES/07549/2023 DE: 21/09/2023
 Processo Nº: SES-CIN-2023/117297
 Contratado: (305522/2) NEUBIENY ALMEIDA DA SILVA
 CPF: ***.186.139-**
 Cargo/Função: (12042) NIVEL SUPERIOR ADMINISTRATIVO
 Perfil Profissional: ANALISTA ADMIN
 Carga Horária: 40 horas semanais
 Un. Adm: (179094) SUPERINT DE GESTAO DE PESSOAS
 Até: 29/06/2024

PUBLICADA, REGISTRADA, CUMPRÁ-SE.

Cuiabá-MT, 21 de Setembro de 2023.
 Gilberto Gomes Figueiredo
 Secretário de Estado de Saúde

Protocolo 1497954

O(A) Secretário de Estado de Saúde no uso de suas atribuições que lhes são conferidas por lei,

Resolve: AUTORIZAR - SES
 Objeto: CONTRATAÇÃO TEMPORARIA

CONTRATO/SES/07550/2023 DE: 21/09/2023
 Processo Nº: SES-PRO-2023/56069
 Contratado: (305538/2) MAIARA SIQUEIRA OLIVEIRA
 CPF: ***.865.615-**
 Cargo/Função: (12044) NIVEL MEDIO ADMINISTRATIVO
 Perfil Profissional: ASS.ADMINISTRATIVO
 Carga Horária: 40 horas semanais
 Un. Adm: (224278) SUP ADMINISTRATIVA E FINANCEIRA
 A Partir de: 18/09/2023 Até 17/09/2024

CONTRATO/SES/07551/2023 DE: 21/09/2023
 Processo Nº: SES-DIC-2023/62057
 Contratado: (306626/2) GABRYELLE ALMEIDA FERREIRA
 CPF: ***.793.419-**
 Cargo/Função: (12044) NIVEL MEDIO ADMINISTRATIVO
 Perfil Profissional: ASS.ADMINISTRATIVO
 Carga Horária: 40 horas semanais
 Un. Adm: (192660) UNID JURIDICA
 A Partir de: 14/09/2023 Até 13/09/2024

PUBLICADA, REGISTRADA, CUMPRÁ-SE.

Cuiabá-MT, 21 de Setembro de 2023.
 Gilberto Gomes Figueiredo
 Secretário de Estado de Saúde

Protocolo 1497955

O(A) Secretário de Estado de Saúde no uso de suas atribuições que lhes são conferidas por lei,

Resolve: **DISTRATAR - SES**
Objeto: **CONTRATAÇÃO TEMPORARIA**

CONTRATO/SES/07552/2023 DE: 21/09/2023
Processo Nº: SES-PRO-2023/57493
Contratado: (308740/1) PAULA GABRIELA FRISTCH DE AZEVEDO
CPF: ***.394.610-**
Cargo/Função: (12046) NIVEL FUNDAMENTAL ADMINISTRATIVO
Perfil Profissional: RECEPCIONISTA
Carga Horária: 40 horas semanais
Un. Adm: (195693) HOSP REGIONAL DE SORRISO
Em: 11/09/2023

CONTRATO/SES/07553/2023 DE: 21/09/2023
Processo Nº: SES-PRO-2023/58396
Contratado: (313668/2) GRACIANE DOS SANTOS SILVA
CPF: ***.322.104-**
Cargo/Função: (12038) NIVEL TECNICO ASSISTENCIAL
Perfil Profissional: TÉC. ENFERMAGEM
Carga Horária: 40 horas semanais
Un. Adm: (224316) COORD DE CLINICA MEDICA E PEDIATRICA
Em: 05/09/2023

CONTRATO/SES/07554/2023 DE: 21/09/2023
Processo Nº: SES-PRO-2023/58995
Contratado: (315141/1) MARCILEY ARGEMIRA DE SOUZA MACEDO
CPF: ***.434.771-**
Cargo/Função: (12038) NIVEL TECNICO ASSISTENCIAL
Perfil Profissional: TÉC. ENFERMAGEM
Carga Horária: 40 horas semanais
Un. Adm: (209716) CENT INTEG ATENCAO PSICOSSOC ADAUTO BOTELHO CIAPS
Em: 14/09/2023

PUBLICADA, REGISTRADA, CUMPRASE.
Cuiabá-MT, 21 de Setembro de 2023.
Gilberto Gomes Figueiredo
Secretário de Estado de Saúde

Protocolo 1497956

O(A) Secretário de Estado de Saúde no uso de suas atribuições que lhes são conferidas por lei,

Resolve: **PRORROGAR - SES**
Objeto: **CONTRATAÇÃO TEMPORARIA**

CONTRATO/SES/07555/2023 DE: 21/09/2023
Processo Nº: SES-PRO-2023/57832
Contratado: (315599/2) TACIANE APARECIDA BATISTA VALADARES
CPF: ***.761.761-**
Cargo/Função: (12036) NIVEL SUPERIOR ASSISTENCIAL
Perfil Profissional: ENFERMEIRO
Carga Horária: 40 horas semanais
Un. Adm: (195707) HOSP REGIONAL DOUTOR ANTONIO CARLOS SOUTO FONTES
Até: 30/09/2024

CONTRATO/SES/07556/2023 DE: 21/09/2023
Processo Nº: SES-PRO-2023/54996
Contratado: (320926/1) VIVIAN BARROS CURVO COSTA
CPF: ***.156.471-**
Cargo/Função: (12036) NIVEL SUPERIOR ASSISTENCIAL
Perfil Profissional: MÉDICO
Carga Horária: 20 horas semanais
Un. Adm: (158690) COORD TECNICA DO CERMAC
Até: 21/08/2024

CONTRATO/SES/07557/2023 DE: 21/09/2023
Processo Nº: SES-PRO-2023/53925
Contratado: (321056/1) LUIS EDUARDO GONCALVES DE OLIVEIRA
CPF: ***.185.210-**
Cargo/Função: (12036) NIVEL SUPERIOR ASSISTENCIAL
Perfil Profissional: FISIOTERAPEUTA
Carga Horária: 30 horas semanais
Un. Adm: (195758) HOSP ESTADUAL LOUSITE FERREIRA DA SILVA
Até: 04/09/2024

CONTRATO/SES/07558/2023 DE: 21/09/2023
Processo Nº: SES-PRO-2023/57832
Contratado: (321374/1) THEYSA TAYMENE DE SOUZA TOMAZ
CPF: ***.146.719-**
Cargo/Função: (12036) NIVEL SUPERIOR ASSISTENCIAL
Perfil Profissional: FISIOTERAPEUTA
Carga Horária: 30 horas semanais
Un. Adm: (195707) HOSP REGIONAL DOUTOR ANTONIO CARLOS SOUTO FONTES
Até: 01/09/2024

CONTRATO/SES/07559/2023 DE: 21/09/2023
Processo Nº: SES-PRO-2023/54084
Contratado: (321502/1) JOAO VICTOR MOREIRA NOGUEIRA
CPF: ***.272.517-**
Cargo/Função: (12044) NIVEL MEDIO ADMINISTRATIVO
Perfil Profissional: ASS.ADMINISTRATIVO
Carga Horária: 40 horas semanais
Un. Adm: (198340) COORD DE TECNOLOGIA DE EDUCACAO A DISTANCIA
Até: 13/09/2024

CONTRATO/SES/07560/2023 DE: 21/09/2023
Processo Nº: SES-PRO-2023/57832
Contratado: (321514/1) KARINA CRUZ DA SILVA
CPF: ***.453.117-**
Cargo/Função: (12044) NIVEL MEDIO ADMINISTRATIVO
Perfil Profissional: ASS.ADMINISTRATIVO
Carga Horária: 40 horas semanais
Un. Adm: (195707) HOSP REGIONAL DOUTOR ANTONIO CARLOS SOUTO FONTES
Até: 13/09/2024

CONTRATO/SES/07561/2023 DE: 21/09/2023
Processo Nº: SES-CIN-2023/93173
Contratado: (321582/1) MARILEI DE OLIVEIRA SILVA NERI
CPF: ***.197.871-**
Cargo/Função: (12044) NIVEL MEDIO ADMINISTRATIVO
Perfil Profissional: ASS.ADMINISTRATIVO
Carga Horária: 40 horas semanais
Un. Adm: (196738) COORD DE MATERIAIS
Até: 30/08/2024

CONTRATO/SES/07562/2023 DE: 21/09/2023
Processo Nº: SES-CIN-2023/106991
Contratado: (321722/1) NAYARA CRISTINA MORAES ROSA
CPF: ***.918.217-**
Cargo/Função: (12044) NIVEL MEDIO ADMINISTRATIVO
Perfil Profissional: ASS.ADMINISTRATIVO
Carga Horária: 40 horas semanais
Un. Adm: (197076) COORD ARTIC REG URG EMERG DE LEITOS HOSPITALARES
Até: 30/09/2024

CONTRATO/SES/07563/2023 DE: 21/09/2023
Processo Nº: SES-CIN-2023/106991
Contratado: (321724/1) MARIA APARECIDA DE MEDEIROS GARCINO
CPF: ***.388.968-**
Cargo/Função: (12036) NIVEL SUPERIOR ASSISTENCIAL
Perfil Profissional: ENFERMEIRO
Carga Horária: 40 horas semanais
Un. Adm: (197076) COORD ARTIC REG URG EMERG DE LEITOS HOSPITALARES
Até: 30/09/2024

CONTRATO/SES/07564/2023 DE: 21/09/2023
Processo Nº: SES-PRO-2023/57832
Contratado: (321778/1) WIVIANY DE OLIVEIRA HILARIO RIBEIRO
CPF: ***.629.411-**
Cargo/Função: (12036) NIVEL SUPERIOR ASSISTENCIAL
Perfil Profissional: ENFERMEIRO
Carga Horária: 40 horas semanais
Un. Adm: (195707) HOSP REGIONAL DOUTOR ANTONIO CARLOS SOUTO FONTES
Até: 30/09/2024

PUBLICADA, REGISTRADA, CUMPRASE.
Cuiabá-MT, 21 de Setembro de 2023.
Gilberto Gomes Figueiredo
Secretário de Estado de Saúde

Protocolo 1497957

O(A) Secretário de Estado de Saúde no uso de suas atribuições que lhes são conferidas por lei,

Resolve: DISTRATAR - SES
Objeto: CONTRATAÇÃO TEMPORARIA

CONTRATO/SES/07565/2023 DE: 21/09/2023
Processo Nº: SES-PRO-2023/57447
Contratado: (323046/1) VERA BARROS DA SILVA
CPF: ***.055.531-**
Cargo/Função: (12038) NIVEL TECNICO ASSISTENCIAL
Perfil Profissional: TÊC. ENFERMAGEM
Carga Horária: 40 horas semanais
Un. Adm: (195758) HOSP ESTADUAL LOUSITE FERREIRA DA SILVA
Em: 09/08/2023

CONTRATO/SES/07566/2023 DE: 21/09/2023
Processo Nº: SES-PRO-2023/59158
Contratado: (326122/1) MAYARA PINHO GUEDES
CPF: ***.635.415-**
Cargo/Função: (12038) NIVEL TECNICO ASSISTENCIAL
Perfil Profissional: TÊC. ENFERMAGEM
Carga Horária: 40 horas semanais
Un. Adm: (224316) COORD DE CLINICA MEDICA E PEDIATRICA
Em: 14/09/2023

PUBLICADA, REGISTRADA, CUMpra-SE.
Cuiabá-MT, 21 de Setembro de 2023.
Gilberto Gomes Figueiredo
Secretário de Estado de Saúde

Protocolo 1497958

O(A) Secretário de Estado de Saúde no uso de suas atribuições que lhes são conferidas por lei,

Resolve: AUTORIZAR - SES
Objeto: CONTRATAÇÃO TEMPORARIA

CONTRATO/SES/07567/2023 DE: 21/09/2023
Processo Nº: SES-PRO-2023/53030
Contratado: (330498/1) ANDRE DOS SANTOS FERNANDES
CPF: ***.879.171-**
Cargo/Função: (12054) CONDUTOR DE AMBULANCIA
Perfil Profissional:
Carga Horária: 40 horas semanais
Un. Adm: (195731) HOSP REGIONAL DE ALTA FLORESTA
ALBERT SABIN
A Partir de: 01/09/2023 Até30/08/2024

CONTRATO/SES/07568/2023 DE: 21/09/2023
Processo Nº: SES-PRO-2023/51793
Contratado: (331038/1) MARIANNA MESQUITA DE CASTRO
PINTO
CPF: ***.679.810-**
Cargo/Função: (12034) ASSESSOR TEC DE DIRECAO II
Perfil Profissional:
Carga Horária: 40 horas semanais
Un. Adm: (224278) SUP ADMINISTRATIVA E FINANCEIRA
A Partir de: 13/09/2023 Até12/09/2024

CONTRATO/SES/07569/2023 DE: 21/09/2023
Processo Nº: SES-CIN-2023/116162
Contratado: (331076/1) BRUNO DE LUCA REZENDE DAVID
CPF: ***.808.917-**
Cargo/Função: (12034) ASSESSOR TEC DE DIRECAO II
Perfil Profissional:
Carga Horária: 40 horas semanais
Un. Adm: (179094) SUPERINT DE GESTAO DE PESSOAS
A Partir de: 13/09/2023 Até12/09/2024

CONTRATO/SES/07570/2023 DE: 21/09/2023
Processo Nº: SES-PRO-2023/32015
Contratado: (331096/1) GILCIMARA CORREA ROCHA
CPF: ***.492.010-**
Cargo/Função: (12036) NIVEL SUPERIOR ASSISTENCIAL
Perfil Profissional: ENFERMEIRO
Carga Horária: 40 horas semanais
Un. Adm: (195707) HOSP REGIONAL DOUTOR ANTONIO CARLOS SOUTO FONTES
A Partir de: 14/09/2023 Até13/09/2024

CONTRATO/SES/07571/2023 DE: 21/09/2023
Processo Nº: SES-PRO-2023/51968
Contratado: (331111/1) NATALYN AUSTINNE ALVES MARTINS
CPF: ***.523.912-**
Cargo/Função: (12038) NIVEL TECNICO ASSISTENCIAL
Perfil Profissional: TÊC. ENFERMAGEM
Carga Horária: 40 horas semanais
Un. Adm: (195758) HOSP ESTADUAL LOUSITE FERREIRA DA SILVA
A Partir de: 04/09/2023 Até03/09/2024

CONTRATO/SES/07572/2023 DE: 21/09/2023
Processo Nº: SES-PRO-2023/56069
Contratado: (331262/1) MAYCK VINICIUS AGUIAR
CPF: ***.731.316-**
Cargo/Função: (12044) NIVEL MEDIO ADMINISTRATIVO
Perfil Profissional: ASS.ADMINISTRATIVO
Carga Horária: 40 horas semanais
Un. Adm: (224278) SUP ADMINISTRATIVA E FINANCEIRA
A Partir de: 18/09/2023 Até17/09/2024

PUBLICADA, REGISTRADA, CUMpra-SE.
Cuiabá-MT, 21 de Setembro de 2023.
Gilberto Gomes Figueiredo
Secretário de Estado de Saúde

Protocolo 1497959

O(A) Secretário de Estado de Saúde no uso de suas atribuições que lhes são conferidas por lei,

Resolve: DISTRATAR - SES
Objeto: CONTRATAÇÃO TEMPORARIA

CONTRATO/SES/07573/2023 DE: 21/09/2023
Processo Nº: SES-PRO-2023/58973
Contratado: (205333/4) RENATA PEGORARO LOBO
CPF: ***.041.186-**
Cargo/Função: (12044) NIVEL MEDIO ADMINISTRATIVO
Perfil Profissional: ASS.ADMINISTRATIVO
Carga Horária: 40 horas semanais
Un. Adm: (224278) SUP ADMINISTRATIVA E FINANCEIRA
Em: 30/09/2023

CONTRATO/SES/07574/2023 DE: 21/09/2023
Processo Nº: SES-PRO-2023/58971
Contratado: (282015/4) ISAURA PATRICIA GOMES DA CUNHA OLIVEIRA
CPF: ***.736.613-**
Cargo/Função: (12044) NIVEL MEDIO ADMINISTRATIVO
Perfil Profissional: ASS.ADMINISTRATIVO
Carga Horária: 40 horas semanais
Un. Adm: (224278) SUP ADMINISTRATIVA E FINANCEIRA
Em: 28/09/2023

PUBLICADA, REGISTRADA, CUMpra-SE.
Cuiabá-MT, 21 de Setembro de 2023.
Gilberto Gomes Figueiredo
Secretário de Estado de Saúde

Protocolo 1497960

O(A) Secretário de Estado de Saúde no uso de suas atribuições que lhes são conferidas por lei,

Resolve: PRORROGAR - SES
Objeto: CONTRATAÇÃO TEMPORARIA

CONTRATO/SES/07575/2023 DE: 21/09/2023
Processo Nº: SES-PRO-2023/53479
Contratado: (295024/3) JULIANO SOUZA CORREA DA SILVA
CPF: ***.234.318-**
Cargo/Função: (12046) NIVEL FUNDAMENTAL ADMINISTRATIVO
Perfil Profissional: MAQUEIRO
Carga Horária: 40 horas semanais
Un. Adm: (224278) SUP ADMINISTRATIVA E FINANCEIRA
Até: 30/09/2024

CONTRATO/SES/07576/2023 DE: 21/09/2023
Processo Nº: SES-PRO-2023/53479
Contratado: (295070/3) ZULMIRA ROCHA DE OLIVEIRA
CPF: ***.283.211-**
Cargo/Função: (12038) NIVEL TECNICO ASSISTENCIAL
Perfil Profissional: TÊC. ENFERMAGEM
Carga Horária: 40 horas semanais
Un. Adm: (224294) COORD DE ENFERMAGEM CIRURGICA E CME
Até: 30/09/2024

CONTRATO/SES/07577/2023 DE: 21/09/2023
 Processo Nº: SES-PRO-2023/53479
 Contratado: (295075/3) DIRACY COELHO DOS SANTOS
 CPF: ***.797.361-**
 Cargo/Função: (12038) NIVEL TECNICO ASSISTENCIAL
 Perfil Profissional: TÊC. ENFERMAGEM
 Carga Horária: 40 horas semanais
 Un. Adm: (224308) COORD DE URGENCIA E EMERGENCIA
 Até: 30/09/2024

CONTRATO/SES/07578/2023 DE: 21/09/2023
 Processo Nº: SES-PRO-2023/53479
 Contratado: (295139/3) ALVINA LEITE DA SILVA BATISTA
 CPF: ***.403.701-**
 Cargo/Função: (12038) NIVEL TECNICO ASSISTENCIAL
 Perfil Profissional: TÊC. ENFERMAGEM
 Carga Horária: 40 horas semanais
 Un. Adm: (224316) COORD DE CLINICA MEDICA E PEDIATRICA
 Até: 30/09/2024

CONTRATO/SES/07579/2023 DE: 21/09/2023
 Processo Nº: SES-PRO-2023/53479
 Contratado: (295312/3) GILVANIA BARBOSA DUARTE
 CPF: ***.693.651-**
 Cargo/Função: (12038) NIVEL TECNICO ASSISTENCIAL
 Perfil Profissional: TÊC. ENFERMAGEM
 Carga Horária: 40 horas semanais
 Un. Adm: (224316) COORD DE CLINICA MEDICA E PEDIATRICA
 Até: 30/09/2024

PUBLICADA, REGISTRADA, CUMpra-SE.
 Cuiabá-MT, 21 de Setembro de 2023.
 Gilberto Gomes Figueiredo
 Secretário de Estado de Saúde

Protocolo 1497961

O(A) Secretário de Estado de Saúde no uso de suas atribuições que lhes são conferidas por lei,

Resolve: DISTRATAR - SES
 Objeto: CONTRATAÇÃO TEMPORARIA

CONTRATO/SES/07580/2023 DE: 21/09/2023
 Processo Nº: SES-PRO-2023/59187
 Contratado: (304750/2) ISAMO ANDROMEDA DE OLIVEIRA
 CPF: ***.730.510-**
 Cargo/Função: (12038) NIVEL TECNICO ASSISTENCIAL
 Perfil Profissional: TÊC. ENFERMAGEM
 Carga Horária: 40 horas semanais
 Un. Adm: (224316) COORD DE CLINICA MEDICA E PEDIATRICA
 Em: 14/09/2023

CONTRATO/SES/07581/2023 DE: 21/09/2023
 Processo Nº: SES-PRO-2023/59188
 Contratado: (319128/1) ALAN DAS CHAGAS RODRIGUES
 CPF: ***.813.271-**
 Cargo/Função: (12036) NIVEL SUPERIOR ASSISTENCIAL
 Perfil Profissional: ENFERMEIRO
 Carga Horária: 40 horas semanais
 Un. Adm: (224316) COORD DE CLINICA MEDICA E PEDIATRICA
 Em: 30/06/2024

PUBLICADA, REGISTRADA, CUMpra-SE.
 Cuiabá-MT, 21 de Setembro de 2023.
 Gilberto Gomes Figueiredo
 Secretário de Estado de Saúde

Protocolo 1497962

O(A) Secretário de Estado de Saúde no uso de suas atribuições que lhes são conferidas por lei,

Resolve: PRORROGAR - SES
 Objeto: CONTRATAÇÃO TEMPORARIA

CONTRATO/SES/07582/2023 DE: 21/09/2023
 Processo Nº: SES-PRO-2023/53479
 Contratado: (321558/1) MARIA ROSILENE COELHO MELO DE SOUSA
 CPF: ***.588.113-**
 Cargo/Função: (12036) NIVEL SUPERIOR ASSISTENCIAL
 Perfil Profissional: ENFERMEIRO
 Carga Horária: 40 horas semanais
 Un. Adm: (224294) COORD DE ENFERMAGEM CIRURGICA E CME
 Até: 19/09/2024

CONTRATO/SES/07583/2023 DE: 21/09/2023
 Processo Nº: SES-PRO-2023/53479
 Contratado: (49967/3) CELIA FERREIRA DE SOUZA
 CPF: ***.446.631-**
 Cargo/Função: (12038) NIVEL TECNICO ASSISTENCIAL
 Perfil Profissional: TÊC. ENFERMAGEM
 Carga Horária: 40 horas semanais
 Un. Adm: (224316) COORD DE CLINICA MEDICA E PEDIATRICA
 Até: 30/09/2024

CONTRATO/SES/07584/2023 DE: 21/09/2023
 Processo Nº: SES-PRO-2023/53887
 Contratado: (59057/2) SIRLEY GONCALINA RONDON COSTA
 CPF: ***.058.291-**
 Cargo/Função: (12044) NIVEL MEDIO ADMINISTRATIVO
 Perfil Profissional: ASS.ADMINISTRATIVO
 Carga Horária: 40 horas semanais
 Un. Adm: (223123) NUC DO TELESSAUDE E SAUDE DIGITAL
 Até: 08/09/2024

PUBLICADA, REGISTRADA, CUMpra-SE.
 Cuiabá-MT, 21 de Setembro de 2023.
 Gilberto Gomes Figueiredo
 Secretário de Estado de Saúde

Protocolo 1497963

BOLETIM DE PESSOAL/SES/01387/2023 DE:
 21/09/2023

O(A) Secretário de Estado de Saúde no uso de suas atribuições que lhes são conferidas por lei,

Resolve: CONCEDER
 Evento: ADICIONAL NOTURNO

Processo N.: SES-PRO-2023/34982
 Nome: (280548/4) ADRIANA CRISTINA DA SILVA CUSTODIO
 Cargo/Função: (12038) NIVEL TECNICO ASSISTENCIAL
 Un. Adm: (195707) HOSP REGIONAL DOUTOR ANTONIO CARLOS SOUTO FONTES
 A Partir de: 01/05/2023 Até 01/05/2023
 Quantidade: 112 horas

Processo N.: SES-PRO-2023/49920
 Nome: (96534/1) ADRIANA MOESSA COSTA
 Cargo/Função: (4946) PROFIS TEC NIV MEDIO SERV SAUDE SUS
 Un. Adm: (197041) COORD DO SERVICO DE ATEND MOVEL DE URGENCIA SAMU
 A Partir de: 02/07/2023 Até 02/07/2023
 Quantidade: 112 horas

Processo N.: SES-PRO-2023/34982
 Nome: (302469/2) ADRIELE DA SILVA LIMA
 Cargo/Função: (12038) NIVEL TECNICO ASSISTENCIAL
 Un. Adm: (195707) HOSP REGIONAL DOUTOR ANTONIO CARLOS SOUTO FONTES
 A Partir de: 01/05/2023 Até 01/05/2023
 Quantidade: 88 horas

Processo N.: SES-PRO-2023/49920
 Nome: (117059/1) ALBERTO ALEXANDRE DA SILVA
 Cargo/Função: (4946) PROFIS TEC NIV MEDIO SERV SAUDE SUS
 Un. Adm: (197041) COORD DO SERVICO DE ATEND MOVEL DE URGENCIA SAMU
 A Partir de: 04/07/2023 Até 04/07/2023
 Quantidade: 112 horas

Processo N.: SES-PRO-2023/45720
 Nome: (327746/1) ALESSANDRA FABRICIA CAVALCANTE MOREIRA DE SOUZA
 Cargo/Função: (12036) NIVEL SUPERIOR ASSISTENCIAL
 Un. Adm: (195685) HOSP REGIONAL RONDONOPOLIS IRMA ELZA GIOVANELLA
 A Partir de: 07/06/2023 Até 07/06/2023
 Quantidade: 48 horas

Processo N.: SES-PRO-2023/46457
 Nome: (70401/2) ALEX BEZERRA SOUSA
 Cargo/Função: (4912) PROFIS TEC NIV SUPERIOR SERV SAUDE SUS
 Un. Adm: (195685) HOSP REGIONAL RONDONOPOLIS IRMA ELZA GIOVANELLA
 A Partir de: 02/06/2023 Até 02/06/2023
 Quantidade: 96 horas

Processo N.: SES-PRO-2023/42235
 Nome: (295140/2) ALEXANDRE VIRGILIO DIAS
 Cargo/Função: (12046) NIVEL FUNDAMENTAL ADMINISTRATIVO
 Un. Adm: (224278) SUP ADMINISTRATIVA E FINANCEIRA
 A Partir de: 01/06/2023 Até 01/06/2023
 Quantidade: 88 horas

Processo N.: SES-PRO-2023/41491
 Nome: (316565/1) ALFREDO DE MIRANDA FILHO
 Cargo/Função: (12050) NIVEL FUNDAMENTAL
 Un. Adm: (224278) SUP ADMINISTRATIVA E FINANCEIRA
 A Partir de: 01/06/2023 Até 01/06/2023
 Quantidade: 96 horas

Processo N.: SES-PRO-2023/34982
 Nome: (280550/4) ALVITA DA SILVA
 Cargo/Função: (12038) NIVEL TECNICO ASSISTENCIAL
 Un. Adm: (195707) HOSP REGIONAL DOUTOR ANTONIO
CARLOS SOUTO FONTES
 A Partir de: 01/05/2023 Até 01/05/2023
 Quantidade: 112 horas

Processo N.: SES-PRO-2023/34982
 Nome: (280552/4) AMABIA NUNES DE MIRANDA
 Cargo/Função: (12038) NIVEL TECNICO ASSISTENCIAL
 Un. Adm: (195707) HOSP REGIONAL DOUTOR ANTONIO
CARLOS SOUTO FONTES
 A Partir de: 06/05/2023 Até 06/05/2023
 Quantidade: 8 horas

Processo N.: SES-PRO-2023/47189
 Nome: (300267/5) ANA BEATRIZ PASSOS DE MEIRELLES
 Cargo/Função: (12036) NIVEL SUPERIOR ASSISTENCIAL
 Un. Adm: (195707) HOSP REGIONAL DOUTOR ANTONIO
CARLOS SOUTO FONTES
 A Partir de: 02/06/2023 Até 02/06/2023
 Quantidade: 72 horas

Processo N.: SES-PRO-2023/46457
 Nome: (49108/3) ANA CLAUDIA DE MORAES
 Cargo/Função: (4912) PROFIS TEC NIV SUPERIOR SERV SAUDE
SUS
 Un. Adm: (195685) HOSP REGIONAL RONDONOPOLIS IRMA
ELZA GIOVANELLA
 A Partir de: 02/06/2023 Até 02/06/2023
 Quantidade: 104 horas

Processo N.: SES-PRO-2023/34982
 Nome: (112128/7) ANA MARIA POICHE DA SILVA
 Cargo/Função: (12038) NIVEL TECNICO ASSISTENCIAL
 Un. Adm: (195707) HOSP REGIONAL DOUTOR ANTONIO
CARLOS SOUTO FONTES
 A Partir de: 02/05/2023 Até 02/05/2023
 Quantidade: 104 horas

Processo N.: SES-PRO-2023/45420
 Nome: (296981/2) ANDERLUCIO JACOBUCY CANDIDO
 Cargo/Função: (12046) NIVEL FUNDAMENTAL ADMINISTRATIVO
 Un. Adm: (195740) HOSP REGIONAL DE SINOP
 A Partir de: 01/06/2023 Até 01/06/2023
 Quantidade: 112 horas

Processo N.: SES-PRO-2023/34982
 Nome: (281920/4) ANDREIA BATISTA RIBEIRO
 Cargo/Função: (12038) NIVEL TECNICO ASSISTENCIAL
 Un. Adm: (195707) HOSP REGIONAL DOUTOR ANTONIO
CARLOS SOUTO FONTES
 A Partir de: 04/05/2023 Até 04/05/2023
 Quantidade: 96 horas

Processo N.: SES-PRO-2023/34982
 Nome: (280554/5) ANDREIA DE ARRUDA VIEIRA
 Cargo/Função: (12038) NIVEL TECNICO ASSISTENCIAL
 Un. Adm: (195707) HOSP REGIONAL DOUTOR ANTONIO
CARLOS SOUTO FONTES
 A Partir de: 02/05/2023 Até 02/05/2023
 Quantidade: 96 horas

Processo N.: SES-PRO-2023/34982
 Nome: (280712/5) ANILDA SANTANA DA SILVA MINEIRO
 Cargo/Função: (12038) NIVEL TECNICO ASSISTENCIAL
 Un. Adm: (195707) HOSP REGIONAL DOUTOR ANTONIO
CARLOS SOUTO FONTES
 A Partir de: 01/05/2023 Até 01/05/2023
 Quantidade: 112 horas

Processo N.: SES-PRO-2023/34982
 Nome: (280593/4) ANTONIO ALVES PEREIRA FILHO
 Cargo/Função: (12038) NIVEL TECNICO ASSISTENCIAL
 Un. Adm: (195707) HOSP REGIONAL DOUTOR ANTONIO
CARLOS SOUTO FONTES
 A Partir de: 02/05/2023 Até 02/05/2023
 Quantidade: 112 horas

Processo N.: SES-PRO-2023/34982
 Nome: (281262/5) ANTONIO MARCOS DA SILVA CRUZ
 Cargo/Função: (12038) NIVEL TECNICO ASSISTENCIAL
 Un. Adm: (195707) HOSP REGIONAL DOUTOR ANTONIO
CARLOS SOUTO FONTES
 A Partir de: 01/05/2023 Até 01/05/2023
 Quantidade: 112 horas

Processo N.: SES-PRO-2023/49920
 Nome: (111399/1) ANTONIO MAXIMO GOMES DE SANTANA
 Cargo/Função: (4946) PROFIS TEC NIV MEDIO SERV SAUDE
SUS
 Un. Adm: (197041) COORD DO SERVICO DE ATEND MOVEL DE
URGENCIA SAMU
 A Partir de: 01/07/2023 Até 01/07/2023
 Quantidade: 112 horas

Processo N.: SES-PRO-2023/47175
 Nome: (103841/2) APARECIDA GARCIA DE OLIVEIRA
 Cargo/Função: (4946) PROFIS TEC NIV MEDIO SERV SAUDE
SUS
 Un. Adm: (195715) HOSP REGIONAL DE COLIDER
 A Partir de: 01/06/2023 Até 01/06/2023
 Quantidade: 104 horas

Processo N.: SES-PRO-2023/34982
 Nome: (281036/5) ARIANE DA SILVA
 Cargo/Função: (12038) NIVEL TECNICO ASSISTENCIAL
 Un. Adm: (195707) HOSP REGIONAL DOUTOR ANTONIO
CARLOS SOUTO FONTES
 A Partir de: 26/05/2023 Até 26/05/2023
 Quantidade: 8 horas

Processo N.: SES-PRO-2023/41803
 Nome: (50811/3) ATILA MONTEIRO BORGES
 Cargo/Função: (4912) PROFIS TEC NIV SUPERIOR SERV SAUDE
SUS
 Un. Adm: (224316) COORD DE CLINICA MEDICA E PEDIATRICA
 A Partir de: 01/06/2023 Até 01/06/2023
 Quantidade: 8 horas

Processo N.: SES-PRO-2023/41803
 Nome: (47087/2) BRUNO REGIS PRADO SILVEIRA
 Cargo/Função: (4912) PROFIS TEC NIV SUPERIOR SERV SAUDE
SUS
 Un. Adm: (224316) COORD DE CLINICA MEDICA E PEDIATRICA
 A Partir de: 04/06/2023 Até 04/06/2023
 Quantidade: 48 horas

Processo N.: SES-PRO-2023/43615
 Nome: (280498/3) CACILDA DOS SANTOS
 Cargo/Função: (12038) NIVEL TECNICO ASSISTENCIAL
 Un. Adm: (195707) HOSP REGIONAL DOUTOR ANTONIO
CARLOS SOUTO FONTES
 A Partir de: 29/06/2023 Até 29/06/2023
 Quantidade: 8 horas

Processo N.: SES-PRO-2023/42466
 Nome: (299290/2) CAMILA LOBATO BARANHUK
 Cargo/Função: (12036) NIVEL SUPERIOR ASSISTENCIAL
 Un. Adm: (224316) COORD DE CLINICA MEDICA E PEDIATRICA
 A Partir de: 03/06/2023 Até 03/06/2023
 Quantidade: 72 horas

Processo N.: SES-PRO-2023/49920
 Nome: (54828/6) CARLOS MESQUITA DE MAGALHAES
 Cargo/Função: (4946) PROFIS TEC NIV MEDIO SERV SAUDE
SUS
 Un. Adm: (197041) COORD DO SERVICO DE ATEND MOVEL DE
URGENCIA SAMU
 A Partir de: 01/07/2023 Até 01/07/2023
 Quantidade: 104 horas

Processo N.: SES-PRO-2023/41494
 Nome: (316566/1) CARLOS ROBERTO DA SILVA
 Cargo/Função: (12050) NIVEL FUNDAMENTAL
 Un. Adm: (224278) SUP ADMINISTRATIVA E FINANCEIRA
 A Partir de: 02/06/2023 Até 02/06/2023
 Quantidade: 96 horas

Processo N.: SES-PRO-2023/34982

Nome: (282201/4) CECILIA SILE JUSTINIANO
Cargo/Função: (12038) NIVEL TECNICO ASSISTENCIAL
Un. Adm: (195707) HOSP REGIONAL DOUTOR ANTONIO
CARLOS SOUTO FONTES
A Partir de: 05/05/2023 Até 05/05/2023
Quantidade: 32 horas

Processo N.: SES-PRO-2023/34982

Nome: (280594/5) CEILA MARIA MENDES
Cargo/Função: (12038) NIVEL TECNICO ASSISTENCIAL
Un. Adm: (195707) HOSP REGIONAL DOUTOR ANTONIO
CARLOS SOUTO FONTES
A Partir de: 04/05/2023 Até 04/05/2023
Quantidade: 104 horas

Processo N.: SES-PRO-2023/46760

Nome: (96672/1) CELI ALVES NEVES
Cargo/Função: (4946) PROFIS TEC NIV MEDIO SERV SAUDE
SUS
Un. Adm: (197041) COORD DO SERVICO DE ATEND MOVEL DE
URGENCIA SAMU
A Partir de: 02/06/2023 Até 02/06/2023
Quantidade: 48 horas

Processo N.: SES-PRO-2023/41837

Nome: (121541/11) CIDIRLENE ALEXANDRA CUNHA
Cargo/Função: (12036) NIVEL SUPERIOR ASSISTENCIAL
Un. Adm: (224316) COORD DE CLINICA MEDICA E PEDIATRICA
A Partir de: 02/06/2023 Até 02/06/2023
Quantidade: 80 horas

Processo N.: SES-PRO-2023/34982

Nome: (282243/4) CLEIDIANE BATISTA SILVA
Cargo/Função: (12038) NIVEL TECNICO ASSISTENCIAL
Un. Adm: (195707) HOSP REGIONAL DOUTOR ANTONIO
CARLOS SOUTO FONTES
A Partir de: 03/05/2023 Até 03/05/2023
Quantidade: 104 horas

Processo N.: SES-PRO-2023/47285

Nome: (305453/2) CRISTIANE MARCELE SANTANA DE ARAUJO
Cargo/Função: (12044) NIVEL MEDIO ADMINISTRATIVO
Un. Adm: (195740) HOSP REGIONAL DE SINOP
A Partir de: 02/06/2023 Até 02/06/2023
Quantidade: 112 horas

Processo N.: SES-PRO-2023/34982

Nome: (300387/2) CRISTINA SURUBIM CEBALHO
Cargo/Função: (12038) NIVEL TECNICO ASSISTENCIAL
Un. Adm: (195707) HOSP REGIONAL DOUTOR ANTONIO
CARLOS SOUTO FONTES
A Partir de: 01/05/2023 Até 01/05/2023
Quantidade: 104 horas

Processo N.: SES-PRO-2023/41491

Nome: (295524/2) DALTRO DIAS BOA SORTE JUNIOR
Cargo/Função: (12050) NIVEL FUNDAMENTAL
Un. Adm: (224278) SUP ADMINISTRATIVA E FINANCEIRA
A Partir de: 02/06/2023 Até 02/06/2023
Quantidade: 96 horas

Processo N.: SES-PRO-2023/46457

Nome: (116043/1) DANIEL LIMA E SILVA MIGUEL
Cargo/Função: (4912) PROFIS TEC NIV SUPERIOR SERV SAUDE
SUS
Un. Adm: (195685) HOSP REGIONAL RONDONOPOLIS IRMA
ELZA GIOVANELLA
A Partir de: 01/06/2023 Até 01/06/2023
Quantidade: 96 horas

Processo N.: SES-PRO-2023/45720

Nome: (324884/1) DANIELA REZENDE DE OLIVEIRA LANDIN
Cargo/Função: (12036) NIVEL SUPERIOR ASSISTENCIAL
Un. Adm: (195685) HOSP REGIONAL RONDONOPOLIS IRMA
ELZA GIOVANELLA
A Partir de: 16/06/2023 Até 16/06/2023
Quantidade: 16 horas

Processo N.: SES-PRO-2023/34982

Nome: (285651/3) DEJANIRA DE SOUZA PEREIRA
Cargo/Função: (12038) NIVEL TECNICO ASSISTENCIAL
Un. Adm: (195707) HOSP REGIONAL DOUTOR ANTONIO
CARLOS SOUTO FONTES
A Partir de: 03/05/2023 Até 03/05/2023
Quantidade: 88 horas

Processo N.: SES-PRO-2023/49920

Nome: (94563/2) DEUSDETE ANTONIO DE BRITO OLIVEIRA
Cargo/Função: (4946) PROFIS TEC NIV MEDIO SERV SAUDE
SUS
Un. Adm: (197041) COORD DO SERVICO DE ATEND MOVEL DE
URGENCIA SAMU
A Partir de: 01/07/2023 Até 01/07/2023
Quantidade: 112 horas

Processo N.: SES-PRO-2023/42227

Nome: (295703/2) DEVAIR DA SILVA
Cargo/Função: (12050) NIVEL FUNDAMENTAL
Un. Adm: (224278) SUP ADMINISTRATIVA E FINANCEIRA
A Partir de: 01/06/2023 Até 01/06/2023
Quantidade: 96 horas

Processo N.: SES-PRO-2023/41494

Nome: (295133/2) DIEGO LUIS DE SOUZA
Cargo/Função: (12050) NIVEL FUNDAMENTAL
Un. Adm: (224278) SUP ADMINISTRATIVA E FINANCEIRA
A Partir de: 02/06/2023 Até 02/06/2023
Quantidade: 112 horas

Processo N.: SES-PRO-2023/46389

Nome: (232484/5) DOMINGOS CESAR DE CAMPOS
Cargo/Função: (12036) NIVEL SUPERIOR ASSISTENCIAL
Un. Adm: (197041) COORD DO SERVICO DE ATEND MOVEL DE
URGENCIA SAMU
A Partir de: 02/03/2023 Até 02/03/2023
Quantidade: 56 horas

Processo N.: SES-PRO-2023/36561

Nome: (295798/2) DOUGLAS DE CARVALHO MERGAREJO
Cargo/Função: (12038) NIVEL TECNICO ASSISTENCIAL
Un. Adm: (224294) COORD DE ENFERMAGEM CIRURGICA E
CME
A Partir de: 02/03/2023 Até 02/03/2023
Quantidade: 104 horas

Processo N.: SES-PRO-2023/34982

Nome: (280792/4) EDIVANE NUNES DE SOUZA
Cargo/Função: (12038) NIVEL TECNICO ASSISTENCIAL
Un. Adm: (195707) HOSP REGIONAL DOUTOR ANTONIO
CARLOS SOUTO FONTES
A Partir de: 07/05/2023 Até 07/05/2023
Quantidade: 8 horas

Processo N.: SES-PRO-2023/47285

Nome: (304476/2) EDMARCIA CORTEZ DIAS
Cargo/Função: (12044) NIVEL MEDIO ADMINISTRATIVO
Un. Adm: (195740) HOSP REGIONAL DE SINOP
A Partir de: 02/06/2023 Até 02/06/2023
Quantidade: 112 horas

Processo N.: SES-PRO-2023/49920

Nome: (93955/1) EDMILSON DE PINHO ALMEIDA
Cargo/Função: (4946) PROFIS TEC NIV MEDIO SERV SAUDE
SUS
Un. Adm: (197041) COORD DO SERVICO DE ATEND MOVEL DE
URGENCIA SAMU
A Partir de: 03/07/2023 Até 03/07/2023
Quantidade: 112 horas

Processo N.: SES-PRO-2023/34982

Nome: (281804/5) ELAINE BRUNELLE DE SOUZA
Cargo/Função: (12038) NIVEL TECNICO ASSISTENCIAL
Un. Adm: (195707) HOSP REGIONAL DOUTOR ANTONIO
CARLOS SOUTO FONTES
A Partir de: 03/05/2023 Até 03/05/2023
Quantidade: 112 horas

Processo N.: SES-PRO-2023/34982

Nome: (280810/4) ELIEBER BORTOLOZO
Cargo/Função: (12038) NIVEL TECNICO ASSISTENCIAL
Un. Adm: (195707) HOSP REGIONAL DOUTOR ANTONIO
CARLOS SOUTO FONTES
A Partir de: 01/05/2023 Até 01/05/2023
Quantidade: 112 horas

Processo N.: SES-PRO-2023/34982

Nome: (282065/5) ELINEIA FERREIRA DE OLIVEIRA
Cargo/Função: (12038) NIVEL TECNICO ASSISTENCIAL
Un. Adm: (195707) HOSP REGIONAL DOUTOR ANTONIO
CARLOS SOUTO FONTES
A Partir de: 01/05/2023 Até 01/05/2023
Quantidade: 16 horas

Processo N.: SES-PRO-2023/34982
Nome: (282170/4) ELISANGELA PEREIRA CALIXTO
Cargo/Função: (12038) NIVEL TECNICO ASSISTENCIAL
Un. Adm: (195707) HOSP REGIONAL DOUTOR ANTONIO
CARLOS SOUTO FONTES
A Partir de: 03/05/2023 **Até** 03/05/2023
Quantidade: 104 horas

Processo N.: SES-PRO-2023/47191
Nome: (281028/4) ELIZABET FERREIRA DOS SANTOS
Cargo/Função: (12038) NIVEL TECNICO ASSISTENCIAL
Un. Adm: (195707) HOSP REGIONAL DOUTOR ANTONIO
CARLOS SOUTO FONTES
A Partir de: 02/06/2023 **Até** 02/06/2023
Quantidade: 104 horas

Processo N.: SES-PRO-2023/42460
Nome: (315349/1) ELLEN WHITE DE JESUS RIBEIRO
Cargo/Função: (12044) NIVEL MEDIO ADMINISTRATIVO
Un. Adm: (224278) SUP ADMINISTRATIVA E FINANCEIRA
A Partir de: 01/06/2023 **Até** 01/06/2023
Quantidade: 112 horas

Processo N.: SES-PRO-2023/34982
Nome: (280631/5) EUSDRÁ DOS SANTOS VARANDA BARBOSA
Cargo/Função: (12038) NIVEL TECNICO ASSISTENCIAL
Un. Adm: (195707) HOSP REGIONAL DOUTOR ANTONIO
CARLOS SOUTO FONTES
A Partir de: 01/05/2023 **Até** 01/05/2023
Quantidade: 104 horas

Processo N.: SES-PRO-2023/34982
Nome: (326501/1) EVA CRISTINA RIBEIRO RONDON
Cargo/Função: (12038) NIVEL TECNICO ASSISTENCIAL
Un. Adm: (195707) HOSP REGIONAL DOUTOR ANTONIO
CARLOS SOUTO FONTES
A Partir de: 01/05/2023 **Até** 01/05/2023
Quantidade: 112 horas

Processo N.: SES-PRO-2023/42227
Nome: (308318/1) EVANILZA BENEDITA DE ALMEIDA
Cargo/Função: (12050) NIVEL FUNDAMENTAL
Un. Adm: (224278) SUP ADMINISTRATIVA E FINANCEIRA
A Partir de: 01/06/2023 **Até** 01/06/2023
Quantidade: 112 horas

Processo N.: SES-PRO-2023/45720
Nome: (237448/2) EZEQUIEL ANGELO FONSECA JUNIOR
Cargo/Função: (12036) NIVEL SUPERIOR ASSISTENCIAL
Un. Adm: (195685) HOSP REGIONAL RONDONOPOLIS IRMA
ELZA GIOVANELLA
A Partir de: 03/06/2023 **Até** 03/06/2023
Quantidade: 48 horas

Processo N.: SES-PRO-2023/34982
Nome: (290362/3) FABIO ALVES DOS SANTOS
Cargo/Função: (12038) NIVEL TECNICO ASSISTENCIAL
Un. Adm: (195707) HOSP REGIONAL DOUTOR ANTONIO
CARLOS SOUTO FONTES
A Partir de: 02/05/2023 **Até** 02/05/2023
Quantidade: 104 horas

Processo N.: SES-PRO-2023/43615
Nome: (315569/1) FABIO DA SILVA
Cargo/Função: (12038) NIVEL TECNICO ASSISTENCIAL
Un. Adm: (195707) HOSP REGIONAL DOUTOR ANTONIO
CARLOS SOUTO FONTES
A Partir de: 01/06/2023 **Até** 01/06/2023
Quantidade: 32 horas

Processo N.: SES-PRO-2023/49920
Nome: (64399/2) FABRICIA OLIVEIRA DE MARCHI
Cargo/Função: (4946) PROFIS TEC NIV MEDIO SERV SAUDE
SUS
Un. Adm: (197041) COORD DO SERVICO DE ATEND MOVEL DE
URGENCIA SAMU
A Partir de: 03/07/2023 **Até** 03/07/2023
Quantidade: 64 horas

Processo N.: SES-PRO-2023/42464
Nome: (295060/2) FERNANDA VIEIRA DA SILVA BORGES
Cargo/Função: (12044) NIVEL MEDIO ADMINISTRATIVO
Un. Adm: (224278) SUP ADMINISTRATIVA E FINANCEIRA
A Partir de: 06/06/2023 **Até** 06/06/2023
Quantidade: 64 horas

Processo N.: SES-PRO-2023/45720
Nome: (228009/2) FERNANDO JOSE DE AMORIM
Cargo/Função: (12036) NIVEL SUPERIOR ASSISTENCIAL
Un. Adm: (195685) HOSP REGIONAL RONDONOPOLIS IRMA
ELZA GIOVANELLA
A Partir de: 08/06/2023 **Até** 08/06/2023
Quantidade: 40 horas

Processo N.: SES-PRO-2023/34982
Nome: (315826/2) FLAVIA DE ARRUDA FARIAS
Cargo/Função: (12038) NIVEL TECNICO ASSISTENCIAL
Un. Adm: (195707) HOSP REGIONAL DOUTOR ANTONIO
CARLOS SOUTO FONTES
A Partir de: 02/05/2023 **Até** 02/05/2023
Quantidade: 112 horas

Processo N.: SES-PRO-2023/41835
Nome: (295485/2) FRANCISNEIA SOCORRO DA SILVA
Cargo/Função: (12036) NIVEL SUPERIOR ASSISTENCIAL
Un. Adm: (224316) COORD DE CLINICA MEDICA E PEDIATRICA
A Partir de: 01/06/2023 **Até** 01/06/2023
Quantidade: 72 horas

Processo N.: SES-PRO-2023/42235
Nome: (295026/2) FRANCISVAL BENEDITO AMANCIO FERREIRA
Cargo/Função: (12046) NIVEL FUNDAMENTAL ADMINISTRATIVO
Un. Adm: (224278) SUP ADMINISTRATIVA E FINANCEIRA
A Partir de: 01/06/2023 **Até** 01/06/2023
Quantidade: 80 horas

Processo N.: SES-PRO-2023/45720
Nome: (299114/2) GISELE PAULA ALVES SPIGOSSO
Cargo/Função: (12036) NIVEL SUPERIOR ASSISTENCIAL
Un. Adm: (195685) HOSP REGIONAL RONDONOPOLIS IRMA
ELZA GIOVANELLA
A Partir de: 11/06/2023 **Até** 11/06/2023
Quantidade: 24 horas

Processo N.: SES-PRO-2023/42464
Nome: (295066/2) GLEYSE DIAS DE ARAUJO BAPTISTA
Cargo/Função: (12044) NIVEL MEDIO ADMINISTRATIVO
Un. Adm: (224278) SUP ADMINISTRATIVA E FINANCEIRA
A Partir de: 01/06/2023 **Até** 01/06/2023
Quantidade: 88 horas

Processo N.: SES-PRO-2023/45420
Nome: (296983/3) GUILHERME SILVA RODRIGUES
Cargo/Função: (12046) NIVEL FUNDAMENTAL ADMINISTRATIVO
Un. Adm: (195740) HOSP REGIONAL DE SINOP
A Partir de: 02/06/2023 **Até** 02/06/2023
Quantidade: 112 horas

Processo N.: SES-PRO-2023/42460
Nome: (304179/2) HELLEN CRISTINA REIS FONTES
Cargo/Função: (12044) NIVEL MEDIO ADMINISTRATIVO
Un. Adm: (224278) SUP ADMINISTRATIVA E FINANCEIRA
A Partir de: 01/06/2023 **Até** 01/06/2023
Quantidade: 104 horas

Processo N.: SES-PRO-2023/47189
Nome: (300383/2) HELY MARTINS DA SILVA JUNIOR
Cargo/Função: (12036) NIVEL SUPERIOR ASSISTENCIAL
Un. Adm: (195707) HOSP REGIONAL DOUTOR ANTONIO
CARLOS SOUTO FONTES
A Partir de: 03/06/2023 **Até** 03/06/2023
Quantidade: 64 horas

Processo N.: SES-PRO-2023/49920
Nome: (118341/1) IVONETE RODRIGUES MOREIRA PENNACINO
Cargo/Função: (4946) PROFIS TEC NIV MEDIO SERV SAUDE
SUS
Un. Adm: (197041) COORD DO SERVICO DE ATEND MOVEL DE
URGENCIA SAMU
A Partir de: 09/07/2023 **Até** 09/07/2023
Quantidade: 88 horas

Processo N.: SES-PRO-2023/49920
Nome: (115835/1) JEDCIL MAGALHAES COSTA
Cargo/Função: (4946) PROFIS TEC NIV MEDIO SERV SAUDE
SUS
Un. Adm: (197041) COORD DO SERVICO DE ATEND MOVEL DE
URGENCIA SAMU
A Partir de: 13/07/2023 **Até** 13/07/2023
Quantidade: 48 horas

Processo N.: SES-PRO-2023/47175
 Nome: (106792/1) JILDETE FERNANDES BITTESR
 Cargo/Função: (4946) PROFIS TEC NIV MEDIO SERV SAUDE
 SUS
 Un. Adm: (195715) HOSP REGIONAL DE COLIDER
 A Partir de: 02/06/2023 Até 02/06/2023
 Quantidade: 104 horas

Processo N.: SES-PRO-2023/45420
 Nome: (324833/1) JOAO WEHTEKE MAHKUKURYE
 Cargo/Função: (12046) NIVEL FUNDAMENTAL ADMINISTRATIVO
 Un. Adm: (195740) HOSP REGIONAL DE SINOP
 A Partir de: 02/06/2023 Até 02/06/2023
 Quantidade: 104 horas

Processo N.: SES-PRO-2023/49920
 Nome: (113092/1) JOCILDA FERREIRA DOS SANTOS
 Cargo/Função: (4946) PROFIS TEC NIV MEDIO SERV SAUDE
 SUS
 Un. Adm: (197041) COORD DO SERVICO DE ATEND MOVEL DE
 URGENCIA SAMU
 A Partir de: 02/07/2023 Até 02/07/2023
 Quantidade: 112 horas

Processo N.: SES-PRO-2023/42239
 Nome: (299469/2) JONATHAN GOMES DE OLIVEIRA
 Cargo/Função: (12054) CONDUTOR DE AMBULANCIA
 Un. Adm: (224278) SUP ADMINISTRATIVA E FINANCEIRA
 A Partir de: 02/06/2023 Até 02/06/2023
 Quantidade: 112 horas

Processo N.: SES-PRO-2023/49920
 Nome: (111335/1) JOSIANE CAMARGO FARIAS
 Cargo/Função: (4946) PROFIS TEC NIV MEDIO SERV SAUDE
 SUS
 Un. Adm: (197041) COORD DO SERVICO DE ATEND MOVEL DE
 URGENCIA SAMU
 A Partir de: 01/07/2023 Até 01/07/2023
 Quantidade: 72 horas

Processo N.: SES-PRO-2023/36795
 Nome: (118610/1) JULIERME RICARDO DE LIMA
 Cargo/Função: (4946) PROFIS TEC NIV MEDIO SERV SAUDE
 SUS
 Un. Adm: (197041) COORD DO SERVICO DE ATEND MOVEL DE
 URGENCIA SAMU
 A Partir de: 02/05/2023 Até 02/05/2023
 Quantidade: 56 horas

Processo N.: SES-PRO-2023/41866
 Nome: (308670/1) KELLI PEREIRA DE SOUZA
 Cargo/Função: (12046) NIVEL FUNDAMENTAL ADMINISTRATIVO
 Un. Adm: (224278) SUP ADMINISTRATIVA E FINANCEIRA
 A Partir de: 03/06/2023 Até 03/06/2023
 Quantidade: 96 horas

Processo N.: SES-PRO-2023/42464
 Nome: (295396/2) KELLY APARECIDA PENNA MAGALHAES
 Cargo/Função: (12044) NIVEL MEDIO ADMINISTRATIVO
 Un. Adm: (224278) SUP ADMINISTRATIVA E FINANCEIRA
 A Partir de: 01/06/2023 Até 01/06/2023
 Quantidade: 88 horas

Processo N.: SES-PRO-2023/46745
 Nome: (114517/1) LENIL DE ARRUDA E SILVA CARVALHO
 Cargo/Função: (4946) PROFIS TEC NIV MEDIO SERV SAUDE
 SUS
 Un. Adm: (197041) COORD DO SERVICO DE ATEND MOVEL DE
 URGENCIA SAMU
 A Partir de: 03/03/2023 Até 03/03/2023
 Quantidade: 56 horas

Processo N.: SES-PRO-2023/42464
 Nome: (295088/2) LIDIANE BAIZAN EVANGELISTA FONTES
 Cargo/Função: (12044) NIVEL MEDIO ADMINISTRATIVO
 Un. Adm: (224278) SUP ADMINISTRATIVA E FINANCEIRA
 A Partir de: 02/06/2023 Até 02/06/2023
 Quantidade: 64 horas

Processo N.: SES-PRO-2023/41835
 Nome: (300803/2) LIDIANE RODRIGUES DO CARMO
 Cargo/Função: (12036) NIVEL SUPERIOR ASSISTENCIAL
 Un. Adm: (224316) COORD DE CLINICA MEDICA E PEDIATRICA
 A Partir de: 03/06/2023 Até 03/06/2023
 Quantidade: 80 horas

Processo N.: SES-PRO-2023/47191
 Nome: (280614/4) LILIANE ROSANGELA DO CARMO E SILVA
 Cargo/Função: (12038) NIVEL TECNICO ASSISTENCIAL
 Un. Adm: (195707) HOSP REGIONAL DOUTOR ANTONIO
 CARLOS SOUTO FONTES
 A Partir de: 02/06/2023 Até 02/06/2023
 Quantidade: 104 horas

Processo N.: SES-PRO-2023/45720
 Nome: (324723/1) LINO FRANCO JUNIOR
 Cargo/Função: (12036) NIVEL SUPERIOR ASSISTENCIAL
 Un. Adm: (195685) HOSP REGIONAL RONDONOPOLIS IRMA
 ELZA GIOVANELLA
 A Partir de: 01/06/2023 Até 01/06/2023
 Quantidade: 24 horas

Processo N.: SES-PRO-2023/42277
 Nome: (216760/3) LIZETE BARROS DA LUZ
 Cargo/Função: (12050) NIVEL FUNDAMENTAL
 Un. Adm: (224278) SUP ADMINISTRATIVA E FINANCEIRA
 A Partir de: 02/06/2023 Até 02/06/2023
 Quantidade: 96 horas

Processo N.: SES-PRO-2023/49920
 Nome: (126974/1) LUCIANA DE MIRANDA
 Cargo/Função: (4946) PROFIS TEC NIV MEDIO SERV SAUDE
 SUS
 Un. Adm: (197041) COORD DO SERVICO DE ATEND MOVEL DE
 URGENCIA SAMU
 A Partir de: 02/07/2023 Até 02/07/2023
 Quantidade: 104 horas

Processo N.: SES-PRO-2023/43615
 Nome: (280427/3) LUCINEIDE DANTAS EMILIANO
 Cargo/Função: (12038) NIVEL TECNICO ASSISTENCIAL
 Un. Adm: (195707) HOSP REGIONAL DOUTOR ANTONIO
 CARLOS SOUTO FONTES
 A Partir de: 03/06/2023 Até 03/06/2023
 Quantidade: 32 horas

Processo N.: SES-PRO-2023/46457
 Nome: (118199/1) LUIS FERNANDO VILALBA SILVA
 Cargo/Função: (4912) PROFIS TEC NIV SUPERIOR SERV SAUDE
 SUS
 Un. Adm: (195685) HOSP REGIONAL RONDONOPOLIS IRMA
 ELZA GIOVANELLA
 A Partir de: 02/06/2023 Até 02/06/2023
 Quantidade: 96 horas

Processo N.: SES-PRO-2023/46457
 Nome: (118487/1) MARCIO ALEXSANDRO MAZIERO
 Cargo/Função: (4912) PROFIS TEC NIV SUPERIOR SERV SAUDE
 SUS
 Un. Adm: (195685) HOSP REGIONAL RONDONOPOLIS IRMA
 ELZA GIOVANELLA
 A Partir de: 08/06/2023 Até 08/06/2023
 Quantidade: 72 horas

Processo N.: SES-PRO-2023/47175
 Nome: (55618/2) MARIA DE JESUS RODRIGUES
 Cargo/Função: (4946) PROFIS TEC NIV MEDIO SERV SAUDE
 SUS
 Un. Adm: (195715) HOSP REGIONAL DE COLIDER
 A Partir de: 06/06/2023 Até 06/06/2023
 Quantidade: 96 horas

Processo N.: SES-PRO-2023/47175
 Nome: (43668/4) MARIA MADALENA FRANCISCO DE ALMEIDA
 Cargo/Função: (4946) PROFIS TEC NIV MEDIO SERV SAUDE
 SUS
 Un. Adm: (195715) HOSP REGIONAL DE COLIDER
 A Partir de: 01/06/2023 Até 01/06/2023
 Quantidade: 104 horas

Processo N.: SES-PRO-2023/47175
 Nome: (43720/3) MARINALVA APARECIDA MARTINS DA SILVA
 Cargo/Função: (4946) PROFIS TEC NIV MEDIO SERV SAUDE
 SUS
 Un. Adm: (195715) HOSP REGIONAL DE COLIDER
 A Partir de: 02/06/2023 Até 02/06/2023
 Quantidade: 96 horas

Processo N.: SES-PRO-2023/46426
 Nome: (322460/1) MICHAEL WILLIAM CANAVARROS MONTEIRO
 Cargo/Função: (12054) CONDUTOR DE AMBULANCIA
 Un. Adm: (197041) COORD DO SERVICO DE ATEND MOVEL DE
 URGENCIA SAMU
 A Partir de: 04/06/2023 Até 04/06/2023
 Quantidade: 48 horas

Processo N.: SES-PRO-2023/42239

Nome: (213693/3) NATANAEL SCHIFFER LIEL
 Cargo/Função: (12054) CONDUCTOR DE AMBULANCIA
 Un. Adm: (224278) SUP ADMINISTRATIVA E FINANCEIRA
 A Partir de: 10/06/2023 Até 10/06/2023
 Quantidade: 16 horas

Processo N.: SES-PRO-2023/41491

Nome: (305535/1) NILSON DE BARROS FRANCA
 Cargo/Função: (12050) NIVEL FUNDAMENTAL
 Un. Adm: (224278) SUP ADMINISTRATIVA E FINANCEIRA
 A Partir de: 02/06/2023 Até 02/06/2023
 Quantidade: 112 horas

Processo N.: SES-PRO-2023/41491

Nome: (303897/2) ORIALIS BOSCO DO CARMO
 Cargo/Função: (12050) NIVEL FUNDAMENTAL
 Un. Adm: (224260) HOSP ESTADUAL SANTA CASA
 A Partir de: 01/06/2023 Até 01/06/2023
 Quantidade: 112 horas

Processo N.: SES-PRO-2023/47285

Nome: (304479/2) RAFAEL ALVES PACHECO
 Cargo/Função: (12044) NIVEL MEDIO ADMINISTRATIVO
 Un. Adm: (195740) HOSP REGIONAL DE SINOP
 A Partir de: 01/06/2023 Até 01/06/2023
 Quantidade: 112 horas

Processo N.: SES-PRO-2023/43615

Nome: (315572/1) REINALDO DE OLIVEIRA
 Cargo/Função: (12038) NIVEL TECNICO ASSISTENCIAL
 Un. Adm: (195707) HOSP REGIONAL DOUTOR ANTONIO
CARLOS SOUTO FONTES
 A Partir de: 01/06/2023 Até 01/06/2023
 Quantidade: 72 horas

Processo N.: SES-PRO-2023/41494

Nome: (299683/2) RENATO DA SILVA MARIANO
 Cargo/Função: (12050) NIVEL FUNDAMENTAL
 Un. Adm: (224278) SUP ADMINISTRATIVA E FINANCEIRA
 A Partir de: 08/06/2023 Até 08/06/2023
 Quantidade: 72 horas

Processo N.: SES-PRO-2023/46746

Nome: (63791/1) SEBASTIANA LOPES DE ABREU GUIMARAIS
 Cargo/Função: (4912) PROFIS TEC NIV SUPERIOR SERV SAUDE
SUS
 Un. Adm: (197041) COORD DO SERVICO DE ATEND MOVEL DE
URGENCIA SAMU
 A Partir de: 02/04/2023 Até 02/04/2023
 Quantidade: 40 horas

Processo N.: SES-PRO-2023/47191

Nome: (280595/4) SIMONE RAMOS ALMEIDA
 Cargo/Função: (12038) NIVEL TECNICO ASSISTENCIAL
 Un. Adm: (195707) HOSP REGIONAL DOUTOR ANTONIO
CARLOS SOUTO FONTES
 A Partir de: 02/06/2023 Até 02/06/2023
 Quantidade: 104 horas

Processo N.: SES-PRO-2023/41803

Nome: (113315/1) SOLANGE DE MORAIS MONTANHA
 Cargo/Função: (4912) PROFIS TEC NIV SUPERIOR SERV SAUDE
SUS
 Un. Adm: (224316) COORD DE CLINICA MEDICA E PEDIATRICA
 A Partir de: 19/06/2023 Até 19/06/2023
 Quantidade: 8 horas

Processo N.: SES-PRO-2023/45720

Nome: (325782/1) THIAGO JOSE NICOLINI
 Cargo/Função: (12036) NIVEL SUPERIOR ASSISTENCIAL
 Un. Adm: (195685) HOSP REGIONAL RONDONOPOLIS IRMA
ELZA GIOVANELLA
 A Partir de: 06/06/2023 Até 06/06/2023
 Quantidade: 24 horas

Processo N.: SES-PRO-2023/43615

Nome: (280528/3) TIAGO FLORENCIO RODRIGUES
 Cargo/Função: (12038) NIVEL TECNICO ASSISTENCIAL
 Un. Adm: (195707) HOSP REGIONAL DOUTOR ANTONIO
CARLOS SOUTO FONTES
 A Partir de: 07/06/2023 Até 07/06/2023
 Quantidade: 24 horas

Processo N.: SES-PRO-2023/49920

Nome: (96677/1) VALERIA CRISTINA DA SILVA E SILVA
 Cargo/Função: (4946) PROFIS TEC NIV MEDIO SERV SAUDE
SUS
 Un. Adm: (197041) COORD DO SERVICO DE ATEND MOVEL DE
URGENCIA SAMU
 A Partir de: 04/07/2023 Até 04/07/2023
 Quantidade: 40 horas

Processo N.: SES-PRO-2023/43615

Nome: (226161/7) WAGNER LUIZ DE OLIVEIRA CAETANO
 Cargo/Função: (12038) NIVEL TECNICO ASSISTENCIAL
 Un. Adm: (195707) HOSP REGIONAL DOUTOR ANTONIO
CARLOS SOUTO FONTES
 A Partir de: 04/06/2023 Até 04/06/2023
 Quantidade: 32 horas

Processo N.: SES-PRO-2023/41494

Nome: (299040/2) WALTEIR SILVA DUTRA
 Cargo/Função: (12050) NIVEL FUNDAMENTAL
 Un. Adm: (224278) SUP ADMINISTRATIVA E FINANCEIRA
 A Partir de: 01/06/2023 Até 01/06/2023
 Quantidade: 112 horas

Processo N.: SES-PRO-2023/47191

Nome: (297132/3) WELISON DOS SANTOS
 Cargo/Função: (12038) NIVEL TECNICO ASSISTENCIAL
 Un. Adm: (195707) HOSP REGIONAL DOUTOR ANTONIO
CARLOS SOUTO FONTES
 A Partir de: 02/06/2023 Até 02/06/2023
 Quantidade: 96 horas

Processo N.: SES-PRO-2023/36252

Nome: (305288/1) WILLIANA THAYARA COSTA DOS SANTOS
 Cargo/Função: (12036) NIVEL SUPERIOR ASSISTENCIAL
 Un. Adm: (224316) COORD DE CLINICA MEDICA E PEDIATRICA
 A Partir de: 01/05/2023 Até 01/05/2023
 Quantidade: 88 horas

PUBLICADA, REGISTRADA, CUMpra-SE.

Cuiabá-MT, 21 de Setembro de 2023.

Gilberto Gomes Figueiredo

Secretário de Estado de Saúde

Protocolo 1498022

BOLETIM DE PESSOAL/SES/01388/2023

DE:

21/09/2023

O(A) Secretário de Estado de Saúde no uso de suas atribuições que lhes são conferidas por lei,

Resolve: DEFERIR

Evento: LICENÇA P/ TRATAMENTO SAUDE/SEGURADO INSS

Processo N.: SES-PRO-2023/57932

Nome: (301055/2) ADRIANA CARDOSO SOARES
 Cargo/Função: (12038) NIVEL TECNICO ASSISTENCIAL
 Un. Adm: (195758) HOSP ESTADUAL LOUSITE FERREIRA DA
SILVA
 A Partir de: 05/05/2023 Até 28/02/2024

PUBLICADA, REGISTRADA, CUMpra-SE.

Cuiabá-MT, 21 de Setembro de 2023.

Gilberto Gomes Figueiredo

Secretário de Estado de Saúde

Protocolo 1498023

BOLETIM DE PESSOAL/SES/01389/2023
21/09/2023

DE:

O(A) Secretário de Estado de Saúde no uso de suas atribuições que lhes são conferidas por lei,

Resolve: DEFERIR

Evento: LICENÇA PARA TRATAMENTO DE SAUDE

Processo N.:

Nome: (95447/1) IRIS MARIA CORREA DE MELO
Cargo/Função: (4946) PROFIS TEC NIV MEDIO SERV SAUDE SUS
Un. Adm: (118710) UNID ESPECIAL DE CONTR MOVIMENTACAO DE PESSOAL
A Partir de: 05/09/2023 Até02/03/2024

Processo N.:

Nome: (124670/1) JULIANA FURQUIM RODRIGUES
Cargo/Função: (4912) PROFIS TEC NIV SUPERIOR SERV SAUDE SUS
Un. Adm: (158690) COORD TECNICA DO CERMAC
A Partir de: 14/09/2023 Até18/09/2023

Processo N.:

Nome: (94511/1) LAURA CRISTINA CHAMY GATTASS
Cargo/Função: (4946) PROFIS TEC NIV MEDIO SERV SAUDE SUS
Un. Adm: (195707) HOSP REGIONAL DOUTOR ANTONIO CARLOS SOUTO FONTES
A Partir de: 14/09/2023 Até23/10/2023

Processo N.:

Nome: (115495/1) MARIA CELIA DE MOURA SILVEIRA
Cargo/Função: (4912) PROFIS TEC NIV SUPERIOR SERV SAUDE SUS
Un. Adm: (151475) DIR DO ESCRITORIO REG DE SAUDE DE RONDONOPOLIS
A Partir de: 18/09/2023 Até16/11/2023

Processo N.:

Nome: (113091/1) NENIZE SANTANA DO NASCIMENTO BRASIL
Cargo/Função: (4946) PROFIS TEC NIV MEDIO SERV SAUDE SUS
Un. Adm: (197246) COORD DE APOIO TECNICO DO CIAPS
A Partir de: 13/09/2023 Até26/09/2023

Processo N.:

Nome: (94852/1) VERA LUCIA MORETTO
Cargo/Função: (4912) PROFIS TEC NIV SUPERIOR SERV SAUDE SUS
Un. Adm: (197246) COORD DE APOIO TECNICO DO CIAPS
A Partir de: 19/08/2022 Até28/08/2022

PUBLICADA, REGISTRADA, CUMpra-SE.
Cuiabá-MT, 21 de Setembro de 2023.
Gilberto Gomes Figueiredo
Secretário de Estado de Saúde

Protocolo 1498024

BOLETIM DE PESSOAL/SES/01390/2023
21/09/2023

DE:

O(A) Secretário de Estado de Saúde no uso de suas atribuições que lhes são conferidas por lei,

Resolve: CONCEDER

Evento: Adicional de Insalubridade LC 502

Processo N.: SES-PRO-2023/51423

Nome: (315750/2) ADENILCE CATARINA DA SILVA BATISTA
Cargo/Função: (12036) NIVEL SUPERIOR ASSISTENCIAL
Un. Adm: (195707) HOSP REGIONAL DOUTOR ANTONIO CARLOS SOUTO FONTES
A Partir de: 01/09/2023 Até

Processo N.: SES-PRO-2023/55559

Nome: (293206/4) ADRIANO ALEXANDRE DE ALMEIDA
Cargo/Função: (12038) NIVEL TECNICO ASSISTENCIAL
Un. Adm: (195685) HOSP REGIONAL RONDONOPOLIS IRMA ELZA GIOVANELLA
A Partir de: 01/09/2023 Até31/05/2024

Processo N.: SES-PRO-2023/55563

Nome: (294001/3) ALEXANDRA SOLEDADE DE AQUINO
Cargo/Função: (12038) NIVEL TECNICO ASSISTENCIAL
Un. Adm: (195685) HOSP REGIONAL RONDONOPOLIS IRMA ELZA GIOVANELLA
A Partir de: 01/09/2023 Até31/05/2024

Processo N.: SES-PRO-2023/33488

Nome: (305830/2) AMANDA RIBEIRO DA SILVA
Cargo/Função: (12036) NIVEL SUPERIOR ASSISTENCIAL
Un. Adm: (195731) HOSP REGIONAL DE ALTA FLORESTA ALBERT SABIN
A Partir de: 01/09/2023 Até

Processo N.: SES-PRO-2023/52696

Nome: (319496/1) AMIRLENE BEZERRA COSTA
Cargo/Função: (12038) NIVEL TECNICO ASSISTENCIAL
Un. Adm: (136735) GER DE DOACAO DE SANGUE
A Partir de: 01/09/2023 Até28/06/2024

Processo N.: SES-PRO-2023/41703

Nome: (70129/4) ARAY CARLOS DA FONSECA FILHO
Cargo/Função: (4912) PROFIS TEC NIV SUPERIOR SERV SAUDE SUS
Un. Adm: (136719) DIR DO MATO GROSSO HEMOCENTRO
A Partir de: 01/09/2023 Até

Processo N.: SES-PRO-2023/54633

Nome: (50811/3) ATILA MONTEIRO BORGES
Cargo/Função: (4912) PROFIS TEC NIV SUPERIOR SERV SAUDE SUS
Un. Adm: (224316) COORD DE CLINICA MEDICA E PEDIATRICA
A Partir de: 01/09/2023 Até

Processo N.: SES-PRO-2023/56422

Nome: (292626/4) CRAMAIR TEREZINHA PADILHA
Cargo/Função: (12038) NIVEL TECNICO ASSISTENCIAL
Un. Adm: (195740) HOSP REGIONAL DE SINOP
A Partir de: 01/09/2023 Até

Processo N.: SES-PRO-2023/51418

Nome: (315732/2) DAYANE TOLEDO SILVA DE JESUS
Cargo/Função: (12038) NIVEL TECNICO ASSISTENCIAL
Un. Adm: (195707) HOSP REGIONAL DOUTOR ANTONIO CARLOS SOUTO FONTES
A Partir de: 01/09/2023 Até

Processo N.: SES-PRO-2023/55249

Nome: (329979/1) DIONE CLEA AZEVEDO COSTA
Cargo/Função: (12038) NIVEL TECNICO ASSISTENCIAL
Un. Adm: (195693) HOSP REGIONAL DE SORRISO
A Partir de: 01/09/2023 Até

Processo N.: SES-PRO-2023/54215

Nome: (54382/2) EDELMA BARBOSA DE MORAES
Cargo/Função: (12036) NIVEL SUPERIOR ASSISTENCIAL
Un. Adm: (197246) COORD DE APOIO TECNICO DO CIAPS
A Partir de: 01/09/2023 Até

Processo N.: SES-PRO-2023/52347

Nome: (282197/4) EVELLYN ANDRADE SILVA
Cargo/Função: (12036) NIVEL SUPERIOR ASSISTENCIAL
Un. Adm: (195715) HOSP REGIONAL DE COLIDER
A Partir de: 01/09/2023 Até

Processo N.:

Nome: (98284/4) GABRIELA FAKIR NAVES
Cargo/Função: (4912) PROFIS TEC NIV SUPERIOR SERV SAUDE SUS
Un. Adm: (197220) COORD DE GESTAO AMBULATORIAL CRIDAC CER III
A Partir de: 01/04/2023 Até

Processo N.: SES-PRO-2023/56043

Nome: (315602/2) GIORDANNY MARCIANO MORENO
Cargo/Função: (12036) NIVEL SUPERIOR ASSISTENCIAL
Un. Adm: (195707) HOSP REGIONAL DOUTOR ANTONIO CARLOS SOUTO FONTES
A Partir de: 01/09/2023 Até

Processo N.: SES-PRO-2023/51973

Nome: (299372/2) GLEIRE MAXIMIANO DE MORAES
Cargo/Função: (12038) NIVEL TECNICO ASSISTENCIAL
Un. Adm: (197246) COORD DE APOIO TECNICO DO CIAPS
A Partir de: 01/09/2023 Até

Processo N.: SES-PRO-2023/54432

Nome: (315582/2) HELIDA CRISTINA DA COSTA GOMES
Cargo/Função: (12036) NIVEL SUPERIOR ASSISTENCIAL
Un. Adm: (195707) HOSP REGIONAL DOUTOR ANTONIO
CARLOS SOUTO FONTES
A Partir de: 01/09/2023 Até

Processo N.: SES-PRO-2023/35002

Nome: (300760/2) JAQUELINE CRISTINA PEREIRA PINTO
Cargo/Função: (12038) NIVEL TECNICO ASSISTENCIAL
Un. Adm: (195758) HOSP ESTADUAL LOUSITE FERREIRA DA
SILVA
A Partir de: 01/09/2023 Até

Processo N.: SES-PRO-2023/52343

Nome: (299429/2) JAQUELINE TEIXEIRA DA SILVA DE JESUS
Cargo/Função: (12038) NIVEL TECNICO ASSISTENCIAL
Un. Adm: (195715) HOSP REGIONAL DE COLIDER
A Partir de: 01/09/2023 Até

Processo N.: SES-PRO-2023/51941

Nome: (299059/2) KELLEN CRISTINA DOS SANTOS MARIA
Cargo/Função: (12036) NIVEL SUPERIOR ASSISTENCIAL
Un. Adm: (195758) HOSP ESTADUAL LOUSITE FERREIRA DA
SILVA
A Partir de: 01/09/2023 Até

Processo N.: SES-PRO-2023/50887

Nome: (288898/3) LUCIANA RODRIGUES VARGAS
Cargo/Função: (12038) NIVEL TECNICO ASSISTENCIAL
Un. Adm: (195693) HOSP REGIONAL DE SORRISO
A Partir de: 01/09/2023 Até

Processo N.: SES-PRO-2023/54456

Nome: (283250/3) LUCIMIRA CHAVES DE ARRUDA
Cargo/Função: (12038) NIVEL TECNICO ASSISTENCIAL
Un. Adm: (195707) HOSP REGIONAL DOUTOR ANTONIO
CARLOS SOUTO FONTES
A Partir de: 01/09/2023 Até

Processo N.: SES-PRO-2023/51963

Nome: (329981/1) MARIA DAIANE DA SILVA BASILIO
Cargo/Função: (12038) NIVEL TECNICO ASSISTENCIAL
Un. Adm: (195693) HOSP REGIONAL DE SORRISO
A Partir de: 01/09/2023 Até

Processo N.: SES-PRO-2023/55581

Nome: (315596/2) MARIA LUCIA DE OLIVEIRA
Cargo/Função: (12036) NIVEL SUPERIOR ASSISTENCIAL
Un. Adm: (195707) HOSP REGIONAL DOUTOR ANTONIO
CARLOS SOUTO FONTES
A Partir de: 01/09/2023 Até

Processo N.: SES-PRO-2023/54449

Nome: (315788/2) MARIA SANDRA GARCIA LEITE CAMPOS
Cargo/Função: (12038) NIVEL TECNICO ASSISTENCIAL
Un. Adm: (195707) HOSP REGIONAL DOUTOR ANTONIO
CARLOS SOUTO FONTES
A Partir de: 01/09/2023 Até

Processo N.: SES-PRO-2023/52589

Nome: (304740/3) MATHEUS OLIVEIRA COSTA
Cargo/Função: (12036) NIVEL SUPERIOR ASSISTENCIAL
Un. Adm: (224316) COORD DE CLINICA MEDICA E PEDIATRICA
A Partir de: 01/09/2023 Até

Processo N.: SES-PRO-2023/55000

Nome: (299587/2) MAYARA PETRENKO NOGUEIRA DE PINHO
Cargo/Função: (12036) NIVEL SUPERIOR ASSISTENCIAL
Un. Adm: (195740) HOSP REGIONAL DE SINOP
A Partir de: 01/09/2023 Até

Processo N.: SES-PRO-2023/51962

Nome: (299216/2) NATALY APARECIDA AMORIM DA CRUZ
Cargo/Função: (12038) NIVEL TECNICO ASSISTENCIAL
Un. Adm: (197246) COORD DE APOIO TECNICO DO CIAPS
A Partir de: 01/09/2023 Até

Processo N.: SES-PRO-2023/53344

Nome: (281242/4) NEIDE APARECIDA FERREIRA DA COSTA
Cargo/Função: (12038) NIVEL TECNICO ASSISTENCIAL
Un. Adm: (195707) HOSP REGIONAL DOUTOR ANTONIO
CARLOS SOUTO FONTES
A Partir de: 01/09/2023 Até

Processo N.: SES-PRO-2023/55557

Nome: (292625/4) NEIDIANA BORGES DE SOUZA
Cargo/Função: (12038) NIVEL TECNICO ASSISTENCIAL
Un. Adm: (195685) HOSP REGIONAL RONDONOPOLIS IRMA
ELZA GIOVANELLA
A Partir de: 01/09/2023 Até

Processo N.: SES-PRO-2023/55944

Nome: (324936/1) NEURACY BEZERRA COSTA RAZERA
Cargo/Função: (12036) NIVEL SUPERIOR ASSISTENCIAL
Un. Adm: (195758) HOSP ESTADUAL LOUSITE FERREIRA DA
SILVA
A Partir de: 01/09/2023 Até

Processo N.: SES-PRO-2023/53236

Nome: (305535/2) NILSON DE BARROS FRANCA
Cargo/Função: (12050) NIVEL FUNDAMENTAL
Un. Adm: (224278) SUP ADMINISTRATIVA E FINANCEIRA
A Partir de: 01/09/2023 Até

Processo N.: SES-PRO-2023/56156

Nome: (303897/2) ORIALIS BOSCO DO CARMO
Cargo/Função: (12050) NIVEL FUNDAMENTAL
Un. Adm: (224260) HOSP ESTADUAL SANTA CASA
A Partir de: 01/09/2023 Até

Processo N.: SES-PRO-2023/54991

Nome: (298554/2) PATRICIA OLIVEIRA DE FIGUEIREDO
Cargo/Função: (12036) NIVEL SUPERIOR ASSISTENCIAL
Un. Adm: (195740) HOSP REGIONAL DE SINOP
A Partir de: 01/09/2023 Até

Processo N.: SES-PRO-2023/54872

Nome: (330026/1) RONNIE VON DE ARCANJO
Cargo/Função: (12046) NIVEL FUNDAMENTAL ADMINISTRATIVO
Un. Adm: (195758) HOSP ESTADUAL LOUSITE FERREIRA DA
SILVA
A Partir de: 01/09/2023 Até

Processo N.: SES-PRO-2023/55582

Nome: (315766/2) ROSINEIA DE PAULA
Cargo/Função: (12038) NIVEL TECNICO ASSISTENCIAL
Un. Adm: (195707) HOSP REGIONAL DOUTOR ANTONIO
CARLOS SOUTO FONTES
A Partir de: 01/09/2023 Até

Processo N.: SES-PRO-2023/54869

Nome: (330064/1) RYAN DE SOUZA CAMPOS
Cargo/Função: (12046) NIVEL FUNDAMENTAL ADMINISTRATIVO
Un. Adm: (195758) HOSP ESTADUAL LOUSITE FERREIRA DA
SILVA
A Partir de: 01/09/2023 Até

Processo N.: SES-PRO-2023/51956

Nome: (296570/3) SANDRA REGINA MARUCCI DE BRITO
Cargo/Função: (12038) NIVEL TECNICO ASSISTENCIAL
Un. Adm: (195693) HOSP REGIONAL DE SORRISO
A Partir de: 01/09/2023 Até

Processo N.: SES-PRO-2023/54401

Nome: (214948/5) SIDINEI ROSA SILVA
Cargo/Função: (12038) NIVEL TECNICO ASSISTENCIAL
Un. Adm: (195685) HOSP REGIONAL RONDONOPOLIS IRMA
ELZA GIOVANELLA
A Partir de: 01/09/2023 Até

Processo N.: SES-PRO-2023/51387

Nome: (315815/2) SONIA CRISTINA PIRES MARQUES
Cargo/Função: (12038) NIVEL TECNICO ASSISTENCIAL
Un. Adm: (195707) HOSP REGIONAL DOUTOR ANTONIO
CARLOS SOUTO FONTES
A Partir de: 01/09/2023 Até

Processo N.: SES-PRO-2023/51670

Nome: (315779/2) SUZILENE APARECIDA DA SILVA
Cargo/Função: (12038) NIVEL TECNICO ASSISTENCIAL
Un. Adm: (195707) HOSP REGIONAL DOUTOR ANTONIO
CARLOS SOUTO FONTES
A Partir de: 01/09/2023 Até

Processo N.: SES-PRO-2023/54529

Nome: (292166/4) TATIANE BONFIM DIAS
Cargo/Função: (12038) NIVEL TECNICO ASSISTENCIAL
Un. Adm: (195685) HOSP REGIONAL RONDONOPOLIS IRMA
ELZA GIOVANELLA
A Partir de: 01/09/2023 Até

Processo N.: SES-PRO-2023/55078

Nome: (330083/1) THATIANE CRISTINA RODRIGUES BRANDAO
Cargo/Função: (12038) NIVEL TECNICO ASSISTENCIAL
Un. Adm: (195758) HOSP ESTADUAL LOUSITE FERREIRA DA SILVA
A Partir de: 01/09/2023 Até

Processo N.: SES-PRO-2023/32278

Nome: (326577/1) VALDIVA GONCALVES PEREIRA
Cargo/Função: (12038) NIVEL TECNICO ASSISTENCIAL
Un. Adm: (195758) HOSP ESTADUAL LOUSITE FERREIRA DA SILVA
A Partir de: 01/06/2023 Até

Processo N.: SES-PRO-2023/51966

Nome: (328917/1) VALERIA LIMA PEREIRA DE SOUZA
Cargo/Função: (12038) NIVEL TECNICO ASSISTENCIAL
Un. Adm: (195693) HOSP REGIONAL DE SORRISO
A Partir de: 01/09/2023 Até

Processo N.: SES-PRO-2023/54391

Nome: (329221/1) VIVIANE DA SILVA ANTUNES ROCHA
Cargo/Função: (12038) NIVEL TECNICO ASSISTENCIAL
Un. Adm: (195685) HOSP REGIONAL RONDONOPOLIS IRMA ELZA GIOVANELLA
A Partir de: 01/09/2023 Até

Processo N.: SES-PRO-2023/53142

Nome: (329407/1) WAINE DE SOUSA
Cargo/Função: (12038) NIVEL TECNICO ASSISTENCIAL
Un. Adm: (209694) CENT EST DE ODONT PARA PACIENTES ESPEC CEOPE
A Partir de: 01/09/2023 Até

Processo N.: SES-PRO-2023/51374

Nome: (315791/2) ZELIANE ROSA CAMPOS COUTO
Cargo/Função: (12038) NIVEL TECNICO ASSISTENCIAL
Un. Adm: (195707) HOSP REGIONAL DOUTOR ANTONIO CARLOS SOUTO FONTES
A Partir de: 01/09/2023 Até

PUBLICADA, REGISTRADA, CUMpra-SE.
Cuiabá-MT, 21 de Setembro de 2023.
Gilberto Gomes Figueiredo
Secretário de Estado de Saúde

Protocolo 1498025

ADMINISTRAÇÃO INDIRETA

UNEMAT

UNIVERSIDADE DO ESTADO DE MATO GROSSO

PORTARIA/UNEMAT/00130/2023

DE: 21/09/2023

O(A) Reitora-Presidente da FUNEMT no uso de suas atribuições que lhes são conferidas por lei,

Resolve: DESIGNAR

Evento: Designação de Função/Função de Confiança

Processo N.: 1938/2023

Nome: (124810/1) DANIELLE TAVARES TEIXEIRA
Cargo/Função: (11735) DIRETOR ADM DGA-5 LC 319 - DIR. ADMINISTRATIVO
Un. Adm: (227811) DIR ADM DE COMUNICACAO INSTITUCIONAL
A Partir de: 01/09/2023 Até31/12/2026

Processo N.: 1910/2023

Nome: (124310/2) GUSTAVO LOPES YUNG
Cargo/Função: (11745) SUPERVISOR DGA-7 LC 319 - SUPERVISOR
Un. Adm: (227820) SUP ADM DE ACOMP E PREST DE CTAS CONT DE PESSOAL
A Partir de: 01/09/2023 Até31/12/2026

PUBLICADA, REGISTRADA, CUMpra-SE.
Cuiabá-MT, 21 de Setembro de 2023.
Vera Lúcia da Rocha Maquêa
Reitora-Presidente da FUNEMT

Protocolo 1497852

PORTARIA/UNEMAT/00131/2023

DE: 21/09/2023

O(A) Reitora-Presidente da FUNEMT no uso de suas atribuições que lhes são conferidas por lei,

Resolve: DISPENSAR

Evento: Designação de Função/Função de Confiança

Processo N.: 1937/2023

Nome: (258042/1) NATANIEL PATRICK PINHO ZANFERRARI
Cargo/Função: (11745) SUPERVISOR DGA-7 LC 319
Un. Adm: (205044) SUPERV DE IMPRENSA
A Partir de: 31/08/2023

PUBLICADA, REGISTRADA, CUMpra-SE.
Cuiabá-MT, 21 de Setembro de 2023.
Vera Lúcia da Rocha Maquêa
Reitora-Presidente da FUNEMT

Protocolo 1497853

PORTARIA/UNEMAT/00132/2023

DE: 21/09/2023

O(A) Reitora-Presidente da FUNEMT no uso de suas atribuições que lhes são conferidas por lei,

Resolve: DESIGNAR

Evento: DESIGNAÇÃO EM SUBSTITUIÇÃO CARGO EM COMISSÃO/FUNÇÃO

Processo N.: 1935/2023

Nome: (94911/5) ANA LUCIA MATTIELLO
A Partir de: 26/09/2023 Até 05/10/2023
Cargo/Função: (11710) PRO REITOR DGA-3 LC 319
Substituído: (125687/1) MIGUEL CASTILHO JUNIOR
Un. Adm: (204986) PRO REITORIA DE ADMINISTRACAO

Processo N.: 1932/2023

Nome: (258021/1) JOAO SANDESKI
A Partir de: 19/09/2023 Até 03/10/2023
Cargo/Função: (11745) SUPERVISOR DGA-7 LC 319
Substituído: (257739/1) FERNANDO AKIHITO SATO
Un. Adm: (207748) SUPERV DE APOIO ADMINISTRATIVO

Processo N.: 1930/2023

Nome: (124799/1) KATIANA MELO DE SOUZA SILVA
A Partir de: 03/10/2023 Até 01/11/2023
Cargo/Função: (11745) SUPERVISOR DGA-7 LC 319
Substituído: (250174/1) RAFAEL BRUSTOLON
Un. Adm: (208370) SUPERV DE RECURSOS HUMANOS

Processo N.: 1921/2023

Nome: (124814/1) LUIZ CLAUDIO FONTES RAYMUNDI
A Partir de: 11/09/2023 Até 10/10/2023
Cargo/Função: (11745) SUPERVISOR DGA-7 LC 319
Substituído: (38176/7) MARIA APARECIDA FERREIRA MENDES
Un. Adm: (207500) SUPERV FINANCEIRA

Processo N.: 1934/2023

Nome: (66111/1) RONIL CARMO PINHEIRO
A Partir de: 08/08/2023 Até 22/08/2023
Cargo/Função: (11745) SUPERVISOR DGA-7 LC 319
Substituído: (83497/1) TEREZA ANTONIA LONGO JOB
Un. Adm: (207535) SUPERV DE BIBLIOTECA

Processo N.: 1920/2023

Nome: (116998/5) TATIANE ALMEIDA VALERIANO
A Partir de: 18/09/2023 Até 17/10/2023
Cargo/Função: (11745) SUPERVISOR DGA-7 LC 319
Substituído: (226321/2) DANIELLA BORGES ALVES
Un. Adm: (205869) SUPERV DE ALMOXARIFADO

Processo N.: 1936/2023

Nome: (257813/1) TATIANE SOARES DE SOUZA AZAMBUJA
A Partir de: 03/10/2023 Até 01/11/2023
Cargo/Função: (11720) DIRETOR UNID REG DGA-4 LC 319
Substituído: (113069/2) CLAUDEIR DIAS
Un. Adm: (208353) DIR DE UNID REGIONALIZADA ADMINISTRATIVA

Processo N.: 1929/2023

Nome: (298224/1) VALQUIRIA LAURA DE OLIVEIRA CORREA

A Partir de: 11/09/2023 Até 25/09/2023

Cargo/Função: (11730) ASSES PRO REITOR DGA-5 LC 319

Substituído: (118191/2) TASSIA SILVA CARVALHO GARCIA

Un. Adm: (205680) ASSES TECNICA ADMINISTRATIVA

PUBLICADA, REGISTRADA, CUMPRÁ-SE.

Cuiabá-MT, 21 de Setembro de 2023.

Vera Lúcia da Rocha Maquêa

Reitora-Presidente da FUNEMT

Protocolo 1497854

O(A) Reitora-Presidente da FUNEMT no uso de suas atribuições que lhes são conferidas por lei,

Resolve: PRORROGAR

Objeto: CONTRATAÇÃO TEMPORARIA POR MOTIVO DE URGÊNCIA

CONTRATO/UNEMAT/01626/2023 DE: 21/09/2023

Processo Nº: 006/467/2022

Contratado: (126106/7) ANTONIO CARLOS PEREIRA DOS

SANTOS JUNIOR

CPF: ***.245.188-**

Cargo/Função: (11802) PROFESSOR UNEMAT LC 534/2014

Un. Adm: (206172) FACUL DE CIENCIAS EXATAS E

TECNOLOGICAS

Até: 04/11/2023

PUBLICADA, REGISTRADA, CUMPRÁ-SE.

Cuiabá-MT, 21 de Setembro de 2023.

Vera Lúcia da Rocha Maquêa

Reitora-Presidente da FUNEMT

Protocolo 1497885

O(A) Reitora-Presidente da FUNEMT no uso de suas atribuições que lhes são conferidas por lei,

Resolve: RETIFICAR

Objeto: CONTRATAÇÃO TEMPORARIA POR MOTIVO DE URGÊNCIA

CONTRATO/UNEMAT/01627/2023 DE: 21/09/2023

Processo Nº: 007/075/2022

Contratado: (129703/11) RICARDO FIRMINO DE SOUSA

CPF: ***.595.802-**

Cargo/Função: (11802) PROFESSOR UNEMAT LC 534/2014

Referência: C-001 Carga Horária: 08 horas semanais

Un. Adm: (207128) FACUL DE CIENCIAS AGRAR BIOL

SOCIAIS APLICADAS

A Partir de: 28/08/2023 Até 17/12/2023

PUBLICADA, REGISTRADA, CUMPRÁ-SE.

Cuiabá-MT, 21 de Setembro de 2023.

Vera Lúcia da Rocha Maquêa

Reitora-Presidente da FUNEMT

Protocolo 1497886

O(A) Reitora-Presidente da FUNEMT no uso de suas atribuições que lhes são conferidas por lei,

Resolve: AUTORIZAR

Objeto: CONTRATAÇÃO TEMPORARIA POR MOTIVO DE URGÊNCIA

CONTRATO/UNEMAT/01628/2023 DE: 21/09/2023

Processo Nº: 329/2023

Contratado: (132118/8) MARLON VINICIUS DA SILVA

CPF: ***.849.918-**

Cargo/Função: (11802) PROFESSOR UNEMAT LC 534/2014

Referência: A-001 Carga Horária: 08 horas semanais

Un. Adm: (206172) FACUL DE CIENCIAS EXATAS E

TECNOLOGICAS

A Partir de: 11/08/2023 Até 20/10/2023

CONTRATO/UNEMAT/01629/2023

DE: 21/09/2023

Processo Nº: 322/2023

Contratado: (137018/32) NORBERTO GOMES RIBEIRO JUNIOR

CPF: ***.423.190-**

Cargo/Função: (11802) PROFESSOR UNEMAT LC 534/2014

Referência: C-001 Carga Horária: 04 horas semanais

Un. Adm: (206563) FACUL DE CIENCIAS HUMANAS E

LINGUAGEM

A Partir de: 16/08/2023 Até 18/09/2023

PUBLICADA, REGISTRADA, CUMPRÁ-SE.

Cuiabá-MT, 21 de Setembro de 2023.

Vera Lúcia da Rocha Maquêa

Reitora-Presidente da FUNEMT

Protocolo 1497887

O(A) Reitora-Presidente da FUNEMT no uso de suas atribuições que lhes são conferidas por lei,

Resolve: PRORROGAR

Objeto: CONTRATAÇÃO TEMPORARIA POR MOTIVO DE URGÊNCIA

CONTRATO/UNEMAT/01630/2023 DE: 21/09/2023

Processo Nº: 001/322/2023

Contratado: (137018/32) NORBERTO GOMES RIBEIRO JUNIOR

CPF: ***.423.190-**

Cargo/Função: (11802) PROFESSOR UNEMAT LC 534/2014

Un. Adm: (206563) FACUL DE CIENCIAS HUMANAS E

LINGUAGEM

Até: 17/12/2023

PUBLICADA, REGISTRADA, CUMPRÁ-SE.

Cuiabá-MT, 21 de Setembro de 2023.

Vera Lúcia da Rocha Maquêa

Reitora-Presidente da FUNEMT

Protocolo 1497888

O(A) Reitora-Presidente da FUNEMT no uso de suas atribuições que lhes são conferidas por lei,

Resolve: RETIFICAR

Objeto: CONTRATAÇÃO TEMPORARIA POR MOTIVO DE URGÊNCIA

CONTRATO/UNEMAT/01631/2023 DE: 21/09/2023

Processo Nº: 006/302/2022

Contratado: (137638/5) RITA CAMILA KESERLE DE OLIVEIRA FERREIRA

CPF: ***.152.815-**

Cargo/Função: (11802) PROFESSOR UNEMAT LC 534/2014

Referência: B-001 Carga Horária: 08 horas semanais

Un. Adm: (206725) FACUL CIENCIAS SOCIAIS APLICADAS E

DA LINGUAGEM

A Partir de: 23/10/2023 Até 17/12/2023

PUBLICADA, REGISTRADA, CUMPRÁ-SE.

Cuiabá-MT, 21 de Setembro de 2023.

Vera Lúcia da Rocha Maquêa

Reitora-Presidente da FUNEMT

Protocolo 1497889

O(A) Reitora-Presidente da FUNEMT no uso de suas atribuições que lhes são conferidas por lei,

Resolve: AUTORIZAR

Objeto: CONTRATAÇÃO TEMPORARIA POR MOTIVO DE URGÊNCIA

CONTRATO/UNEMAT/01632/2023 DE: 21/09/2023

Processo Nº: 359/2023

Contratado: (143543/12) GILCEIA GRAGEL DOS SANTOS COSTA

CPF: ***.822.111-**

Cargo/Função: (11802) PROFESSOR UNEMAT LC 534/2014

Referência: A-001 Carga Horária: 04 horas semanais

Un. Adm: (206814) FACUL DE CIENCIAS EXATAS E

TECNOLOGICAS

A Partir de: 24/08/2023 Até 17/12/2023

PUBLICADA, REGISTRADA, CUMPRÁ-SE.

Cuiabá-MT, 21 de Setembro de 2023.

Vera Lúcia da Rocha Maquêa

Reitora-Presidente da FUNEMT

Protocolo 1497890

O(A) Reitora-Presidente da FUNEMT no uso de suas atribuições que lhes são conferidas por lei,

Resolve: **DISTRATAR**

Objeto: **CONTRATAÇÃO TEMPORARIA POR MOTIVO DE URGÊNCIA**

CONTRATO/UNEMAT/01633/2023 DE: 21/09/2023

Processo Nº: 70/2023

Contratado: (217164/8) POLIANA ROMA GREVE NODARI

CPF: ***.906.917-**

Cargo/Função: (11802) PROFESSOR UNEMAT LC 534/2014

Referência: B-001 Carga Horária: 20 horas semanais

Un. Adm: (206415) FACUL DE CIENCIAS DA SAUDE

A Partir de: 17/09/2023

PUBLICADA, REGISTRADA, CUMPRÁ-SE.

Cuiabá-MT, 21 de Setembro de 2023.

Vera Lúcia da Rocha Maquêa

Reitora-Presidente da FUNEMT

Protocolo 1497891

O(A) Reitora-Presidente da FUNEMT no uso de suas atribuições que lhes são conferidas por lei,

Resolve: **RETIFICAR**

Objeto: **CONTRATAÇÃO TEMPORARIA POR MOTIVO DE URGÊNCIA**

CONTRATO/UNEMAT/01634/2023 DE: 21/09/2023

Processo Nº: 3/240/2023

Contratado: (217197/2) JONES ANSCHAU XAVIER DE OLIVEIRA

CPF: ***.541.191-**

Cargo/Função: (11802) PROFESSOR UNEMAT LC 534/2014

Referência: B-001 Carga Horária: 08 horas semanais

Un. Adm: (206563) FACUL DE CIENCIAS HUMANAS E

LINGUAGEM

A Partir de: 19/09/2023 Até 17/12/2023

CONTRATO/UNEMAT/01635/2023 DE: 21/09/2023

Processo Nº: 005/090/2022

Contratado: (217807/18) ORIALES ROCHA PEREIRA

CPF: ***.141.261-**

Cargo/Função: (11802) PROFESSOR UNEMAT LC 534/2014

Referência: B-001 Carga Horária: 20 horas semanais

Un. Adm: (207128) FACULD DE CIENCIAS AGRAR BIOL

SOCIAIS APLICADAS

A Partir de: 19/08/2023 Até 16/12/2023

CONTRATO/UNEMAT/01635/2023 DE: 21/09/2023

Processo Nº: 005/090/2022

Contratado: (217807/18) ORIALES ROCHA PEREIRA

CPF: ***.141.261-**

Cargo/Função: (11802) PROFESSOR UNEMAT LC 534/2014

Referência: B-001 Carga Horária: 08 horas semanais

Un. Adm: (207128) FACULD DE CIENCIAS AGRAR BIOL

SOCIAIS APLICADAS

A Partir de: 17/12/2023 Até 17/12/2023

PUBLICADA, REGISTRADA, CUMPRÁ-SE.

Cuiabá-MT, 21 de Setembro de 2023.

Vera Lúcia da Rocha Maquêa

Reitora-Presidente da FUNEMT

Protocolo 1497892

O(A) Reitora-Presidente da FUNEMT no uso de suas atribuições que lhes são conferidas por lei,

Resolve: **AUTORIZAR**

Objeto: **CONTRATAÇÃO TEMPORARIA POR MOTIVO DE URGÊNCIA**

CONTRATO/UNEMAT/01636/2023 DE: 21/09/2023

Processo Nº: 333/2023

Contratado: (228100/4) MARCOS FERNANDO DO PRADO

CPF: ***.854.651-**

Cargo/Função: (11802) PROFESSOR UNEMAT LC 534/2014

Referência: C-001 Carga Horária: 10 horas semanais

Un. Adm: (206814) FACUL DE CIENCIAS EXATAS E

TECNOLOGICAS

A Partir de: 14/08/2023 Até 17/12/2023

PUBLICADA, REGISTRADA, CUMPRÁ-SE.

Cuiabá-MT, 21 de Setembro de 2023.

Vera Lúcia da Rocha Maquêa

Reitora-Presidente da FUNEMT

Protocolo 1497893

O(A) Reitora-Presidente da FUNEMT no uso de suas atribuições que lhes são conferidas por lei,

Resolve: **PRORROGAR**

Objeto: **CONTRATAÇÃO TEMPORARIA POR MOTIVO DE URGÊNCIA**

CONTRATO/UNEMAT/01637/2023 DE: 21/09/2023

Processo Nº: 007/144/2021

Contratado: (235725/28) FERNANDA DE SOUZA PEDROSO

CAMPELO

CPF: ***.232.815-**

Cargo/Função: (11802) PROFESSOR UNEMAT LC 534/2014

Un. Adm: (206563) FACUL DE CIENCIAS HUMANAS E

LINGUAGEM

Até: 22/10/2023

PUBLICADA, REGISTRADA, CUMPRÁ-SE.

Cuiabá-MT, 21 de Setembro de 2023.

Vera Lúcia da Rocha Maquêa

Reitora-Presidente da FUNEMT

Protocolo 1497894

O(A) Reitora-Presidente da FUNEMT no uso de suas atribuições que lhes são conferidas por lei,

Resolve: **AUTORIZAR**

Objeto: **CONTRATAÇÃO TEMPORARIA POR MOTIVO DE URGÊNCIA**

CONTRATO/UNEMAT/01638/2023 DE: 21/09/2023

Processo Nº: 308/2023

Contratado: (243307/6) WILLIAM JAMES VENDRAMINI

CPF: ***.142.210-**

Cargo/Função: (11802) PROFESSOR UNEMAT LC 534/2014

Referência: B-001 Carga Horária: 08 horas semanais

Un. Adm: (206300) FACUL DE CIENCIAS HUMANAS

A Partir de: 19/09/2023 Até 17/12/2023

PUBLICADA, REGISTRADA, CUMPRÁ-SE.

Cuiabá-MT, 21 de Setembro de 2023.

Vera Lúcia da Rocha Maquêa

Reitora-Presidente da FUNEMT

Protocolo 1497895

O(A) Reitora-Presidente da FUNEMT no uso de suas atribuições que lhes são conferidas por lei,

Resolve: **RETIFICAR**

Objeto: **CONTRATAÇÃO TEMPORARIA POR MOTIVO DE URGÊNCIA**

CONTRATO/UNEMAT/01639/2023 DE: 21/09/2023

Processo Nº: 002/223/2023

Contratado: (249094/30) CAROLINA MANCINI DO CARMO

CPF: ***.292.118-**

Cargo/Função: (11802) PROFESSOR UNEMAT LC 534/2014

Referência: B-001 Carga Horária: 02 horas semanais

Un. Adm: (207128) FACULD DE CIENCIAS AGRAR BIOL

SOCIAIS APLICADAS

A Partir de: 23/08/2023 Até 17/12/2023

PUBLICADA, REGISTRADA, CUMPRÁ-SE.

Cuiabá-MT, 21 de Setembro de 2023.

Vera Lúcia da Rocha Maquêa

Reitora-Presidente da FUNEMT

Protocolo 1497896

O(A) Reitora-Presidente da FUNEMT no uso de suas atribuições que lhes são conferidas por lei,

Resolve: **AUTORIZAR**

Objeto: **CONTRATAÇÃO TEMPORARIA POR MOTIVO DE URGÊNCIA**

CONTRATO/UNEMAT/01640/2023 DE: 21/09/2023

Processo Nº: 334/2023

Contratado: (250960/8) ELIZIANE FERNANDA NAVARRO

CPF: ***.101.215-**

Cargo/Função: (11802) PROFESSOR UNEMAT LC 534/2014

Referência: C-001 Carga Horária: 04 horas semanais

Un. Adm: (206814) FACUL DE CIENCIAS EXATAS E

TECNOLOGICAS

A Partir de: 21/08/2023 Até 17/12/2023

PUBLICADA, REGISTRADA, CUMPRÁ-SE.

Cuiabá-MT, 21 de Setembro de 2023.

Vera Lúcia da Rocha Maquêa

Reitora-Presidente da FUNEMT

Protocolo 1497897

O(A) Reitora-Presidente da FUNEMT no uso de suas atribuições que lhes são conferidas por lei,

Resolve: PRORROGAR

Objeto: CONTRATAÇÃO TEMPORARIA POR MOTIVO DE URGÊNCIA

CONTRATO/UNEMAT/01641/2023 DE: 21/09/2023

Processo Nº: 009/329/2022

Contratado: (252034/6) CHARLES LUAN MARQUEZIN

CPF: ***.009.516-**

Cargo/Função: (11802) PROFESSOR UNEMAT LC 534/2014

Un. Adm: (206873) FACUL DE ARQUITETURA E ENGENHARIA

Até: 17/12/2023

PUBLICADA, REGISTRADA, CUMPRADA-SE.

Cuiabá-MT, 21 de Setembro de 2023.

Vera Lúcia da Rocha Maquêa

Reitora-Presidente da FUNEMT

Protocolo 1497898

O(A) Reitora-Presidente da FUNEMT no uso de suas atribuições que lhes são conferidas por lei,

Resolve: RETIFICAR

Objeto: CONTRATAÇÃO TEMPORARIA POR MOTIVO DE URGÊNCIA

CONTRATO/UNEMAT/01642/2023 DE: 21/09/2023

Processo Nº: 1/188/2023

Contratado: (252635/2) WENDELL WESLEY MATOS LUDWIG

CPF: ***.283.713-**

Cargo/Função: (11802) PROFESSOR UNEMAT LC 534/2014

Referência: B-001 Carga Horária: 20 horas semanais

Un. Adm: (206202) FACUL DE CIENCIAS SOCIAIS APLICADAS

A Partir de: 07/08/2023 Até17/12/2023

PUBLICADA, REGISTRADA, CUMPRADA-SE.

Cuiabá-MT, 21 de Setembro de 2023.

Vera Lúcia da Rocha Maquêa

Reitora-Presidente da FUNEMT

Protocolo 1497901

CONTRATO/UNEMAT/01643/2023 DE: 21/09/2023

Processo Nº: 004/148/2023

Contratado: (25649/5) MARIA JOSE DA SILVA

CPF: ***.870.601-**

Cargo/Função: (11802) PROFESSOR UNEMAT LC 534/2014

Referência: B-001 Carga Horária: 20 horas semanais

Un. Adm: (206172) FACUL DE CIENCIAS EXATAS E

TECNOLOGICAS

A Partir de: 03/11/2023 Até17/12/2023

PUBLICADA, REGISTRADA, CUMPRADA-SE.

Cuiabá-MT, 21 de Setembro de 2023.

Vera Lúcia da Rocha Maquêa

Reitora-Presidente da FUNEMT

Protocolo 1497899

O(A) Reitora-Presidente da FUNEMT no uso de suas atribuições que lhes são conferidas por lei,

Resolve: AUTORIZAR

Objeto: CONTRATAÇÃO TEMPORARIA POR MOTIVO DE URGÊNCIA

CONTRATO/UNEMAT/01644/2023 DE: 21/09/2023

Processo Nº: 357/2023

Contratado: (265205/6) FRANCIMEIRE FERNANDES FERREIRA

CPF: ***.716.222-**

Cargo/Função: (11802) PROFESSOR UNEMAT LC 534/2014

Referência: C-001 Carga Horária: 08 horas semanais

Un. Adm: (207071) FACUL LING CIENCIAS AGRARIAS

SOCIAIS APLICADAS

A Partir de: 21/08/2023 Até17/12/2023

PUBLICADA, REGISTRADA, CUMPRADA-SE.

Cuiabá-MT, 21 de Setembro de 2023.

Vera Lúcia da Rocha Maquêa

Reitora-Presidente da FUNEMT

Protocolo 1497900

O(A) Reitora-Presidente da FUNEMT no uso de suas atribuições que lhes são conferidas por lei,

Resolve: RETIFICAR

Objeto: CONTRATAÇÃO TEMPORARIA POR MOTIVO DE URGÊNCIA

CONTRATO/UNEMAT/01645/2023 DE: 21/09/2023

Processo Nº: 002/162/2023

Contratado: (266016/3) FLAVIO CESAR VIEIRA VALENTIM

CPF: ***.656.762-**

Cargo/Função: (11802) PROFESSOR UNEMAT LC 534/2014

Referência: B-001 Carga Horária: 08 horas semanais

Un. Adm: (206415) FACUL DE CIENCIAS DA SAUDE

A Partir de: 28/11/2023 Até17/12/2023

CONTRATO/UNEMAT/01646/2023 DE: 21/09/2023

Processo Nº: 001/323/2023

Contratado: (267881/9) ROSANA DE BARROS VARELA

CPF: ***.988.901-**

Cargo/Função: (11802) PROFESSOR UNEMAT LC 534/2014

Referência: B-001 Carga Horária: 04 horas semanais

Un. Adm: (206563) FACUL DE CIENCIAS HUMANAS E

LINGUAGEM

A Partir de: 06/09/2023 Até17/12/2023

PUBLICADA, REGISTRADA, CUMPRADA-SE.

Cuiabá-MT, 21 de Setembro de 2023.

Vera Lúcia da Rocha Maquêa

Reitora-Presidente da FUNEMT

Protocolo 1497901

O(A) Reitora-Presidente da FUNEMT no uso de suas atribuições que lhes são conferidas por lei,

Resolve: AUTORIZAR

Objeto: CONTRATAÇÃO TEMPORARIA POR MOTIVO DE URGÊNCIA

CONTRATO/UNEMAT/01647/2023 DE: 21/09/2023

Processo Nº: 346/2023

Contratado: (268925/4) DOUGLAS ARVANI MACEDO

CPF: ***.571.315-**

Cargo/Função: (11802) PROFESSOR UNEMAT LC 534/2014

Referência: B-001 Carga Horária: 20 horas semanais

Un. Adm: (206814) FACUL DE CIENCIAS EXATAS E

TECNOLOGICAS

A Partir de: 16/08/2023 Até17/12/2023

PUBLICADA, REGISTRADA, CUMPRADA-SE.

Cuiabá-MT, 21 de Setembro de 2023.

Vera Lúcia da Rocha Maquêa

Reitora-Presidente da FUNEMT

Protocolo 1497902

O(A) Reitora-Presidente da FUNEMT no uso de suas atribuições que lhes são conferidas por lei,

Resolve: RETIFICAR

Objeto: CONTRATAÇÃO TEMPORARIA POR MOTIVO DE URGÊNCIA

CONTRATO/UNEMAT/01648/2023 DE: 21/09/2023

Processo Nº: 1/277/2023

Contratado: (268929/4) MONIQUE MAIRA MACIEL BECKER

CPF: ***.096.710-**

Cargo/Função: (11802) PROFESSOR UNEMAT LC 534/2014

Referência: B-001 Carga Horária: 20 horas semanais

Un. Adm: (206644) FACUL CIENCIAS AGRARIAS BIOLOGICAS

ENG DA SAUDE

A Partir de: 29/08/2023 Até17/12/2023

PUBLICADA, REGISTRADA, CUMPRADA-SE.

Cuiabá-MT, 21 de Setembro de 2023.

Vera Lúcia da Rocha Maquêa

Reitora-Presidente da FUNEMT

Protocolo 1497903

O(A) Reitora-Presidente da FUNEMT no uso de suas atribuições que lhes são conferidas por lei,

Resolve: PRORROGAR

Objeto: CONTRATAÇÃO TEMPORARIA POR MOTIVO DE URGÊNCIA

CONTRATO/UNEMAT/01649/2023 DE: 21/09/2023
 Processo Nº: 008/053/2021
 Contratado: (269120/13) MARISSOL TONINI
 CPF: ***.584.149-**
 Cargo/Função: (11802) PROFESSOR UNEMAT LC 534/2014
 Un. Adm: (207330) FACUL DE CIENCIAS DA SAUDE
 Até: 16/12/2024

PUBLICADA, REGISTRADA, CUMpra-SE.
 Cuiabá-MT, 21 de Setembro de 2023.
 Vera Lúcia da Rocha Maquêa
 Reitora-Presidente da FUNEMT

Protocolo 1497904

O(A) Reitora-Presidente da FUNEMT no uso de suas atribuições que lhes são conferidas por lei,

Resolve: AUTORIZAR

Objeto: CONTRATAÇÃO TEMPORARIA POR MOTIVO DE URGÊNCIA

CONTRATO/UNEMAT/01650/2023 DE: 21/09/2023
 Processo Nº: 337/2023
 Contratado: (273711/5) DILIAN MARTIN SANDRO DE OLIVEIRA
 CPF: ***.935.418-**
 Cargo/Função: (11802) PROFESSOR UNEMAT LC 534/2014
 Referência: C-001 Carga Horária: 08 horas semanais
 Un. Adm: (206814) FACUL DE CIENCIAS EXATAS E

TECNOLOGICAS

A Partir de: 24/08/2023 Até17/12/2023

CONTRATO/UNEMAT/01651/2023 DE: 21/09/2023
 Processo Nº: 338/2023
 Contratado: (277814/15) FABIO LUIS DOS SANTOS
 CPF: ***.609.920-**
 Cargo/Função: (11802) PROFESSOR UNEMAT LC 534/2014
 Referência: C-001 Carga Horária: 20 horas semanais
 Un. Adm: (206997) FACUL DE CIENCIAS BIOLOGICAS E

AGRARIAS

A Partir de: 04/09/2023 Até17/12/2023

PUBLICADA, REGISTRADA, CUMpra-SE.
 Cuiabá-MT, 21 de Setembro de 2023.
 Vera Lúcia da Rocha Maquêa
 Reitora-Presidente da FUNEMT

Protocolo 1497905

O(A) Reitora-Presidente da FUNEMT no uso de suas atribuições que lhes são conferidas por lei,

Resolve: RETIFICAR

Objeto: CONTRATAÇÃO TEMPORARIA POR MOTIVO DE URGÊNCIA

CONTRATO/UNEMAT/01652/2023 DE: 21/09/2023
 Processo Nº: 002/118/2023.
 Contratado: (278428/3) ERLI HENRIQUE GARCIA
 CPF: ***.549.848-**
 Cargo/Função: (11802) PROFESSOR UNEMAT LC 534/2014
 Referência: B-001 Carga Horária: 04 horas semanais
 Un. Adm: (206520) FACUL DE CIENCIAS SOCIAIS APLICADAS
 A Partir de: 17/12/2023 Até17/12/2023

PUBLICADA, REGISTRADA, CUMpra-SE.
 Cuiabá-MT, 21 de Setembro de 2023.
 Vera Lúcia da Rocha Maquêa
 Reitora-Presidente da FUNEMT

Protocolo 1497906

O(A) Reitora-Presidente da FUNEMT no uso de suas atribuições que lhes são conferidas por lei,

Resolve: AUTORIZAR

Objeto: CONTRATAÇÃO TEMPORARIA POR MOTIVO DE URGÊNCIA

CONTRATO/UNEMAT/01653/2023 DE: 21/09/2023
 Processo Nº: 360/2023
 Contratado: (279827/10) WALLAS JESUS DE MORAES
 CPF: ***.036.811-**
 Cargo/Função: (11802) PROFESSOR UNEMAT LC 534/2014
 Referência: B-001 Carga Horária: 20 horas semanais
 Un. Adm: (206172) FACUL DE CIENCIAS EXATAS E

TECNOLOGICAS

A Partir de: 19/09/2023 Até17/12/2023

CONTRATO/UNEMAT/01654/2023 DE: 21/09/2023
 Processo Nº: 336/2023
 Contratado: (286852/3) MAX JOSE BOTELHO FERREIRA DA SILVA
 CPF: ***.808.111-**
 Cargo/Função: (11802) PROFESSOR UNEMAT LC 534/2014
 Referência: B-001 Carga Horária: 08 horas semanais
 Un. Adm: (206814) FACUL DE CIENCIAS EXATAS E

TECNOLOGICAS

A Partir de: 14/08/2023 Até17/12/2023

PUBLICADA, REGISTRADA, CUMpra-SE.
 Cuiabá-MT, 21 de Setembro de 2023.
 Vera Lúcia da Rocha Maquêa
 Reitora-Presidente da FUNEMT

Protocolo 1497907

O(A) Reitora-Presidente da FUNEMT no uso de suas atribuições que lhes são conferidas por lei,

Resolve: RETIFICAR

Objeto: CONTRATAÇÃO TEMPORARIA POR MOTIVO DE URGÊNCIA

CONTRATO/UNEMAT/01655/2023 DE: 21/09/2023
 Processo Nº: 001/320/2023
 Contratado: (288801/7) FLAVIO PENTEADO DE SOUZA
 CPF: ***.522.012-**
 Cargo/Função: (11802) PROFESSOR UNEMAT LC 534/2014
 Referência: B-001 Carga Horária: 20 horas semanais
 Un. Adm: (206563) FACUL DE CIENCIAS HUMANAS E

LINGUAGEM

A Partir de: 18/08/2023 Até28/10/2023

CONTRATO/UNEMAT/01655/2023 DE: 21/09/2023
 Processo Nº: 001/320/2023
 Contratado: (288801/7) FLAVIO PENTEADO DE SOUZA
 CPF: ***.522.012-**
 Cargo/Função: (11802) PROFESSOR UNEMAT LC 534/2014
 Referência: B-001 Carga Horária: 06 horas semanais
 Un. Adm: (206563) FACUL DE CIENCIAS HUMANAS E

LINGUAGEM

A Partir de: 29/10/2023 Até17/12/2023

PUBLICADA, REGISTRADA, CUMpra-SE.
 Cuiabá-MT, 21 de Setembro de 2023.
 Vera Lúcia da Rocha Maquêa
 Reitora-Presidente da FUNEMT

Protocolo 1497908

O(A) Reitora-Presidente da FUNEMT no uso de suas atribuições que lhes são conferidas por lei,

Resolve: AUTORIZAR

Objeto: CONTRATAÇÃO TEMPORARIA POR MOTIVO DE URGÊNCIA

CONTRATO/UNEMAT/01656/2023 DE: 21/09/2023
 Processo Nº: 341/2023
 Contratado: (290050/4) JOB LOPES EVANGELISTA
 CPF: ***.484.399-**
 Cargo/Função: (11802) PROFESSOR UNEMAT LC 534/2014
 Referência: C-001 Carga Horária: 20 horas semanais
 Un. Adm: (206946) FACUL DE LETRAS CIENCIAS SOCIAIS E

TECNOLOGICAS

A Partir de: 23/08/2023 Até29/10/2023

PUBLICADA, REGISTRADA, CUMpra-SE.
 Cuiabá-MT, 21 de Setembro de 2023.
 Vera Lúcia da Rocha Maquêa
 Reitora-Presidente da FUNEMT

Protocolo 1497909

O(A) Reitora-Presidente da FUNEMT no uso de suas atribuições que lhes são conferidas por lei,

Resolve: PRORROGAR

Objeto: CONTRATAÇÃO TEMPORARIA POR MOTIVO DE URGÊNCIA

CONTRATO/UNEMAT/01657/2023 DE: 21/09/2023
 Processo Nº: 002/191/2023
 Contratado: (290699/3) CLAUDIA FABRIZIA UVEDA LEITE
 CPF: ***.449.102-**
 Cargo/Função: (11802) PROFESSOR UNEMAT LC 534/2014
 Un. Adm: (207241) FACUL DE EDUCACAO E CIENCIAS SOCIAIS APLICADAS
 Até: 03/09/2024

PUBLICADA, REGISTRADA, CUMpra-SE.
 Cuiabá-MT, 21 de Setembro de 2023.
 Vera Lúcia da Rocha Maquêa
 Reitora-Presidente da FUNEMT

Protocolo 1497910

O(A) Reitora-Presidente da FUNEMT no uso de suas atribuições que lhes são conferidas por lei,

Resolve: RETIFICAR

Objeto: CONTRATAÇÃO TEMPORARIA POR MOTIVO DE URGÊNCIA

CONTRATO/UNEMAT/01658/2023 DE: 21/09/2023
 Processo Nº: 007/346/2021
 Contratado: (291300/8) FRANCISCO AGNALDO BARBOSA DA SILVA
 CPF: ***.823.842-**
 Cargo/Função: (11802) PROFESSOR UNEMAT LC 534/2014
 Referência: B-001 Carga Horária: 04 horas semanais
 Un. Adm: (206725) FACUL CIENCIAS SOCIAIS APLICADAS E DA LINGUAGEM
 A Partir de: 28/11/2023 Até17/12/2023

PUBLICADA, REGISTRADA, CUMpra-SE.
 Cuiabá-MT, 21 de Setembro de 2023.
 Vera Lúcia da Rocha Maquêa
 Reitora-Presidente da FUNEMT

Protocolo 1497911

O(A) Reitora-Presidente da FUNEMT no uso de suas atribuições que lhes são conferidas por lei,

Resolve: DISTRATAR

Objeto: CONTRATAÇÃO TEMPORARIA POR MOTIVO DE URGÊNCIA

CONTRATO/UNEMAT/01659/2023 DE: 21/09/2023
 Processo Nº: 68/2023
 Contratado: (292300/4) MARCIA DANIELA DOS SANTOS
 CPF: ***.487.943-**
 Cargo/Função: (11802) PROFESSOR UNEMAT LC 534/2014
 Referência: C-001 Carga Horária: 20 horas semanais
 Un. Adm: (206997) FACUL DE CIENCIAS BIOLOGICAS E AGRARIAS
 A Partir de: 31/08/2023

PUBLICADA, REGISTRADA, CUMpra-SE.
 Cuiabá-MT, 21 de Setembro de 2023.
 Vera Lúcia da Rocha Maquêa
 Reitora-Presidente da FUNEMT

Protocolo 1497912

O(A) Reitora-Presidente da FUNEMT no uso de suas atribuições que lhes são conferidas por lei,

Resolve: AUTORIZAR

Objeto: CONTRATAÇÃO TEMPORARIA POR MOTIVO DE URGÊNCIA

CONTRATO/UNEMAT/01660/2023 DE: 21/09/2023
 Processo Nº: 350/2023
 Contratado: (293608/4) JACQUELINE ELLUISE MELO COSTA
 CPF: ***.310.319-**
 Cargo/Função: (11802) PROFESSOR UNEMAT LC 534/2014
 Referência: B-001 Carga Horária: 20 horas semanais
 Un. Adm: (206873) FACUL DE ARQUITETURA E ENGENHARIA A Partir de: 23/08/2023 Até17/12/2023

PUBLICADA, REGISTRADA, CUMpra-SE.
 Cuiabá-MT, 21 de Setembro de 2023.
 Vera Lúcia da Rocha Maquêa
 Reitora-Presidente da FUNEMT

Protocolo 1497913

O(A) Reitora-Presidente da FUNEMT no uso de suas atribuições que lhes são conferidas por lei,

Resolve: RETIFICAR

Objeto: CONTRATAÇÃO TEMPORARIA POR MOTIVO DE URGÊNCIA

CONTRATO/UNEMAT/01661/2023 DE: 21/09/2023
 Processo Nº: 008/079/2021
 Contratado: (293665/2) AMANDA PEREIRA DE SIQUEIRA
 CPF: ***.590.315-**
 Cargo/Função: (11802) PROFESSOR UNEMAT LC 534/2014
 Referência: A-001 Carga Horária: 20 horas semanais
 Un. Adm: (207330) FACUL DE CIENCIAS DA SAUDE A Partir de: 07/08/2023 Até16/12/2024

CONTRATO/UNEMAT/01662/2023 DE: 21/09/2023
 Processo Nº: 002/236/2022
 Contratado: (297275/2) MAIZA MARIA LACHMAN
 CPF: ***.768.211-**
 Cargo/Função: (11802) PROFESSOR UNEMAT LC 534/2014
 Referência: A-001 Carga Horária: 20 horas semanais
 Un. Adm: (207306) FACUL DE CIENCIAS SOCIAIS E APLICADAS A Partir de: 10/08/2023 Até16/12/2024

PUBLICADA, REGISTRADA, CUMpra-SE.
 Cuiabá-MT, 21 de Setembro de 2023.
 Vera Lúcia da Rocha Maquêa
 Reitora-Presidente da FUNEMT

Protocolo 1497914

O(A) Reitora-Presidente da FUNEMT no uso de suas atribuições que lhes são conferidas por lei,

Resolve: AUTORIZAR

Objeto: CONTRATAÇÃO TEMPORARIA POR MOTIVO DE URGÊNCIA

CONTRATO/UNEMAT/01663/2023 DE: 21/09/2023
 Processo Nº: 363/2023
 Contratado: (300508/13) VINICIUS NEVES DA SILVA
 CPF: ***.799.514-**
 Cargo/Função: (11802) PROFESSOR UNEMAT LC 534/2014
 Referência: B-001 Carga Horária: 20 horas semanais
 Un. Adm: (206300) FACUL DE CIENCIAS HUMANAS A Partir de: 23/08/2023 Até04/11/2023

PUBLICADA, REGISTRADA, CUMpra-SE.
 Cuiabá-MT, 21 de Setembro de 2023.
 Vera Lúcia da Rocha Maquêa
 Reitora-Presidente da FUNEMT

Protocolo 1497915

O(A) Reitora-Presidente da FUNEMT no uso de suas atribuições que lhes são conferidas por lei,

Resolve: RETIFICAR
Objeto: CONTRATAÇÃO TEMPORARIA POR MOTIVO DE URGÊNCIA

CONTRATO/UNEMAT/01664/2023 DE: 21/09/2023
Processo Nº: 2023/00946
Contratado: (309125/1) JHADDY HAYRA SILVA QUEIROZ VILELA
CPF: ***.430.613-**
Cargo/Função: (11905) AGENTE UNIVERSITARIO LC 321
Referência: AM-001 Carga Horária: 40 horas semanais
Un. Adm: (208477) DIR DE UNID REGIONALIZADA
ADMINISTRATIVA
A Partir de: 01/12/2021 Até31/12/2023

PUBLICADA, REGISTRADA, CUMpra-SE.
Cuiabá-MT, 21 de Setembro de 2023.
Vera Lúcia da Rocha Maquêa
Reitora-Presidente da FUNEMT

Protocolo 1497916

O(A) Reitora-Presidente da FUNEMT no uso de suas atribuições que lhes são conferidas por lei,

Resolve: AUTORIZAR
Objeto: CONTRATAÇÃO TEMPORARIA POR MOTIVO DE URGÊNCIA

CONTRATO/UNEMAT/01665/2023 DE: 21/09/2023
Processo Nº: 347/2023
Contratado: (309358/1) JANE LETICIA DE OLIVEIRA
CPF: ***.724.718-**
Cargo/Função: (11802) PROFESSOR UNEMAT LC 534/2014
Referência: B-001 Carga Horária: 20 horas semanais
Un. Adm: (206873) FACUL DE ARQUITETURA E ENGENHARIA
A Partir de: 16/08/2023 Até17/12/2023

PUBLICADA, REGISTRADA, CUMpra-SE.
Cuiabá-MT, 21 de Setembro de 2023.
Vera Lúcia da Rocha Maquêa
Reitora-Presidente da FUNEMT

Protocolo 1497917

O(A) Reitora-Presidente da FUNEMT no uso de suas atribuições que lhes são conferidas por lei,

Resolve: PRORROGAR
Objeto: CONTRATAÇÃO TEMPORARIA POR MOTIVO DE URGÊNCIA

CONTRATO/UNEMAT/01666/2023 DE: 21/09/2023
Processo Nº: 002/178/2023
Contratado: (310103/11) TIAGO DOS SANTOS RODRIGUES
CPF: ***.669.229-**
Cargo/Função: (11802) PROFESSOR UNEMAT LC 534/2014
Un. Adm: (206237) FACUL DE EDUCACAO E LINGUAGEM
Até: 17/12/2023

PUBLICADA, REGISTRADA, CUMpra-SE.
Cuiabá-MT, 21 de Setembro de 2023.
Vera Lúcia da Rocha Maquêa
Reitora-Presidente da FUNEMT

Protocolo 1497918

O(A) Reitora-Presidente da FUNEMT no uso de suas atribuições que lhes são conferidas por lei,

Resolve: AUTORIZAR
Objeto: CONTRATAÇÃO TEMPORARIA POR MOTIVO DE URGÊNCIA

CONTRATO/UNEMAT/01667/2023 DE: 21/09/2023
Processo Nº: 361/2023
Contratado: (313559/2) BERNARDO CALIXTO PINHEIRO
CPF: ***.238.605-**
Cargo/Função: (11802) PROFESSOR UNEMAT LC 534/2014
Referência: B-001 Carga Horária: 20 horas semanais
Un. Adm: (207306) FACUL DE CIENCIAS SOCIAIS E APLICADAS
A Partir de: 12/09/2023 Até16/12/2024

PUBLICADA, REGISTRADA, CUMpra-SE.
Cuiabá-MT, 21 de Setembro de 2023.
Vera Lúcia da Rocha Maquêa
Reitora-Presidente da FUNEMT

Protocolo 1497919

O(A) Reitora-Presidente da FUNEMT no uso de suas atribuições que lhes são conferidas por lei,

Resolve: RETIFICAR
Objeto: CONTRATAÇÃO TEMPORARIA POR MOTIVO DE URGÊNCIA

CONTRATO/UNEMAT/01668/2023 DE: 21/09/2023
Processo Nº: 001/317/2023
Contratado: (325368/4) GESALDO MAIA DE OLIVEIRA
CPF: ***.107.108-**
Cargo/Função: (11802) PROFESSOR UNEMAT LC 534/2014
Referência: C-001 Carga Horária: 08 horas semanais
Un. Adm: (207381) FACUL DE CIENCIAS SOCIAIS APLIC E
AGRARIAS
A Partir de: 17/09/2023 Até15/12/2023

CONTRATO/UNEMAT/01668/2023 DE: 21/09/2023
Processo Nº: 001/317/2023
Contratado: (325368/4) GESALDO MAIA DE OLIVEIRA
CPF: ***.107.108-**
Cargo/Função: (11802) PROFESSOR UNEMAT LC 534/2014
Referência: C-001 Carga Horária: 04 horas semanais
Un. Adm: (207381) FACUL DE CIENCIAS SOCIAIS APLIC E
AGRARIAS
A Partir de: 16/12/2023 Até17/12/2023

CONTRATO/UNEMAT/01669/2023 DE: 21/09/2023
Processo Nº: 004/166/2023
Contratado: (325608/1) LAILA MILHOMEM SILVEIRA
CPF: ***.353.510-**
Cargo/Função: (11802) PROFESSOR UNEMAT LC 534/2014
Referência: B-001 Carga Horária: 20 horas semanais
Un. Adm: (206415) FACUL DE CIENCIAS DA SAUDE
A Partir de: 30/08/2023 Até27/11/2023

CONTRATO/UNEMAT/01669/2023 DE: 21/09/2023
Processo Nº: 004/166/2023
Contratado: (325608/1) LAILA MILHOMEM SILVEIRA
CPF: ***.353.510-**
Cargo/Função: (11802) PROFESSOR UNEMAT LC 534/2014
Referência: B-001 Carga Horária: 04 horas semanais
Un. Adm: (206415) FACUL DE CIENCIAS DA SAUDE
A Partir de: 28/11/2023 Até17/12/2023

CONTRATO/UNEMAT/01670/2023 DE: 21/09/2023
Processo Nº: 003/160/2023
Contratado: (325653/1) CLEYTON VILMAR DE OLIVEIRA ZUCCHI
CPF: ***.713.713-**
Cargo/Função: (11802) PROFESSOR UNEMAT LC 534/2014
Referência: B-001 Carga Horária: 20 horas semanais
Un. Adm: (207306) FACUL DE CIENCIAS SOCIAIS E APLICADAS
A Partir de: 10/08/2023 Até16/12/2024

CONTRATO/UNEMAT/01671/2023 DE: 21/09/2023
Processo Nº: 003/153/2023
Contratado: (325662/1) GESNER LAS CASAS BRITO FILHO
CPF: ***.839.398-**
Cargo/Função: (11802) PROFESSOR UNEMAT LC 534/2014
Referência: C-001 Carga Horária: 04 horas semanais
Un. Adm: (206415) FACUL DE CIENCIAS DA SAUDE
A Partir de: 03/11/2023 Até18/11/2023

CONTRATO/UNEMAT/01672/2023 DE: 21/09/2023
Processo Nº: 003/196/2023
Contratado: (325847/1) MAXIMO ITALO D ALMEIDA ATHAYDE
AVILA
CPF: ***.183.640-**
Cargo/Função: (11802) PROFESSOR UNEMAT LC 534/2014
Referência: B-001 Carga Horária: 20 horas semanais
Un. Adm: (206725) FACUL CIENCIAS SOCIAIS APLICADAS E
DA LINGUAGEM
A Partir de: 28/08/2023 Até17/12/2023

PUBLICADA, REGISTRADA, CUMpra-SE.
Cuiabá-MT, 21 de Setembro de 2023.
Vera Lúcia da Rocha Maquêa
Reitora-Presidente da FUNEMT

Protocolo 1497920

O(A) Reitora-Presidente da FUNEMT no uso de suas atribuições que lhes são conferidas por lei,

Resolve: PRORROGAR
Objeto: CONTRATAÇÃO TEMPORARIA POR MOTIVO DE URGÊNCIA

CONTRATO/UNEMAT/01673/2023 DE: 21/09/2023
Processo Nº: 1/253/2023
Contratado: (329405/1) LEANDRO ANDRADE SANDE DA SILVA
CPF: ***.109.554-**
Cargo/Função: (11802) PROFESSOR UNEMAT LC 534/2014
Un. Adm: (206644) FACUL CIENCIAS AGRARIAS BIOLOGICAS
ENG DA SAUDE
Até: 17/12/2023

PUBLICADA, REGISTRADA, CUMPRASE.
Cuiabá-MT, 21 de Setembro de 2023.
Vera Lúcia da Rocha Maquêa
Reitora-Presidente da FUNEMT

Protocolo 1497921

O(A) Reitora-Presidente da FUNEMT no uso de suas atribuições que lhes são conferidas por lei,

Resolve: AUTORIZAR
Objeto: CONTRATAÇÃO TEMPORARIA POR MOTIVO DE URGÊNCIA

CONTRATO/UNEMAT/01674/2023 DE: 21/09/2023
Processo Nº: 345/2023
Contratado: (331110/1) BRUNO HENRIQUE XIMENES
RODRIGUES
CPF: ***.689.743-**
Cargo/Função: (11802) PROFESSOR UNEMAT LC 534/2014
Referência: A-001 Carga Horária: 06 horas semanais
Un. Adm: (206415) FACUL DE CIENCIAS DA SAUDE
A Partir de: 24/08/2023 Até17/12/2023

CONTRATO/UNEMAT/01675/2023 DE: 21/09/2023
Processo Nº: 325/2023
Contratado: (331114/1) ANGELICA CORREA KAUFFMANN
CPF: ***.840.016-**
Cargo/Função: (11802) PROFESSOR UNEMAT LC 534/2014
Referência: B-001 Carga Horária: 20 horas semanais
Un. Adm: (207381) FACUL DE CIENCIAS SOCIAIS APLIC E
AGRARIAS
A Partir de: 16/08/2023 Até17/12/2023

CONTRATO/UNEMAT/01676/2023 DE: 21/09/2023
Processo Nº: 358/2023
Contratado: (331117/1) RIZIA KELLY DA SILVA GUSMAO
CPF: ***.253.918-**
Cargo/Função: (11802) PROFESSOR UNEMAT LC 534/2014
Referência: A-001 Carga Horária: 08 horas semanais
Un. Adm: (206415) FACUL DE CIENCIAS DA SAUDE
A Partir de: 28/08/2023 Até17/12/2023

CONTRATO/UNEMAT/01677/2023 DE: 21/09/2023
Processo Nº: 351/2023
Contratado: (331124/1) ANA LAZARA MATOS DE OLIVEIRA
CPF: ***.814.421-**
Cargo/Função: (11802) PROFESSOR UNEMAT LC 534/2014
Referência: B-001 Carga Horária: 20 horas semanais
Un. Adm: (206873) FACUL DE ARQUITETURA E ENGENHARIA
A Partir de: 23/08/2023 Até17/12/2023

CONTRATO/UNEMAT/01678/2023 DE: 21/09/2023
Processo Nº: 356/2023
Contratado: (331127/1) MARYANA MEYER
CPF: ***.209.313-**
Cargo/Função: (11802) PROFESSOR UNEMAT LC 534/2014
Referência: A-001 Carga Horária: 04 horas semanais
Un. Adm: (206520) FACUL DE CIENCIAS SOCIAIS APLICADAS
A Partir de: 01/09/2023 Até17/12/2023

CONTRATO/UNEMAT/01679/2023 DE: 21/09/2023
Processo Nº: 352/2023
Contratado: (331128/1) JOSIANE CRISTINA DE PINHO SILVA
CPF: ***.360.914-**
Cargo/Função: (11905) AGENTE UNIVERSITARIO LC 321
Referência: AM-001 Carga Horária: 30 horas semanais
Un. Adm: (206350) FACUL DE CIENCIAS AGRARIAS E
BIOLOGICAS
A Partir de: 31/08/2023 Até17/12/2023

CONTRATO/UNEMAT/01680/2023 DE: 21/09/2023
Processo Nº: 353/2023
Contratado: (331181/1) RODRIGO VINICIUS DA COSTA
CPF: ***.275.488-**
Cargo/Função: (11802) PROFESSOR UNEMAT LC 534/2014
Referência: B-001 Carga Horária: 04 horas semanais
Un. Adm: (206172) FACUL DE CIENCIAS EXATAS E
TECNOLOGICAS
A Partir de: 30/08/2023 Até17/12/2023

CONTRATO/UNEMAT/01681/2023 DE: 21/09/2023
Processo Nº: 286/2023
Contratado: (331184/1) VALERIA PERUCA DE MELO
CPF: ***.759.948-**
Cargo/Função: (11802) PROFESSOR UNEMAT LC 534/2014
Referência: C-001 Carga Horária: 04 horas semanais
Un. Adm: (207381) FACUL DE CIENCIAS SOCIAIS APLIC E
AGRARIAS
A Partir de: 07/08/2023 Até17/12/2023

CONTRATO/UNEMAT/01682/2023 DE: 21/09/2023
Processo Nº: 340/2023
Contratado: (331186/1) PAULO EDUARDO BOGEA COSTA
CPF: ***.498.133-**
Cargo/Função: (11802) PROFESSOR UNEMAT LC 534/2014
Referência: B-001 Carga Horária: 20 horas semanais
Un. Adm: (206725) FACUL CIENCIAS SOCIAIS APLICADAS E
DA LINGUAGEM
A Partir de: 19/09/2023 Até17/12/2023

CONTRATO/UNEMAT/01683/2023 DE: 21/09/2023
Processo Nº: 365/2023
Contratado: (331286/1) MARCOS WILSON DE LIMA GOMES
CPF: ***.978.400-**
Cargo/Função: (11802) PROFESSOR UNEMAT LC 534/2014
Referência: A-001 Carga Horária: 08 horas semanais
Un. Adm: (206172) FACUL DE CIENCIAS EXATAS E
TECNOLOGICAS
A Partir de: 04/09/2023 Até11/12/2023

CONTRATO/UNEMAT/01684/2023 DE: 21/09/2023
Processo Nº: 348/2023
Contratado: (331291/1) GEDERSON LUIZ BUZZELLO
CPF: ***.894.196-**
Cargo/Função: (11802) PROFESSOR UNEMAT LC 534/2014
Referência: C-001 Carga Horária: 08 horas semanais
Un. Adm: (206350) FACUL DE CIENCIAS AGRARIAS E
BIOLOGICAS
A Partir de: 28/08/2023 Até17/12/2023

CONTRATO/UNEMAT/01685/2023 DE: 21/09/2023
Processo Nº: 366/2023
Contratado: (331297/1) THIAGO D ORAZIO JOAQUIM
CPF: ***.434.914-**
Cargo/Função: (11802) PROFESSOR UNEMAT LC 534/2014
Referência: B-001 Carga Horária: 20 horas semanais
Un. Adm: (206873) FACUL DE ARQUITETURA E ENGENHARIA
A Partir de: 04/09/2023 Até17/12/2023

CONTRATO/UNEMAT/01686/2023 DE: 21/09/2023
Processo Nº: 342/2023
Contratado: (331310/1) MARCOS ALESSANDRO DOS SANTOS
RIBEIRO
CPF: ***.195.899-**
Cargo/Função: (11802) PROFESSOR UNEMAT LC 534/2014
Referência: B-001 Carga Horária: 06 horas semanais
Un. Adm: (206350) FACUL DE CIENCIAS AGRARIAS E
BIOLOGICAS
A Partir de: 21/08/2023 Até17/12/2023

CONTRATO/UNEMAT/01687/2023 DE: 21/09/2023
Processo Nº: 367/2023
Contratado: (331323/1) LUCIANO DOS SANTOS LIMA
CPF: ***.364.198-**
Cargo/Função: (11802) PROFESSOR UNEMAT LC 534/2014
Referência: A-001 Carga Horária: 20 horas semanais
Un. Adm: (206946) FACUL DE LETRAS CIENCIAS SOCIAIS E
TECNOLOGICAS
A Partir de: 04/09/2023 Até17/12/2023

PUBLICADA, REGISTRADA, CUMPRASE.
Cuiabá-MT, 21 de Setembro de 2023.
Vera Lúcia da Rocha Maquêa
Reitora-Presidente da FUNEMT

Protocolo 1497922

O(A) Reitora-Presidente da FUNEMT no uso de suas atribuições que lhes são conferidas por lei,

Resolve: **DISTRATAR**
Objeto: **CONTRATAÇÃO TEMPORARIA POR MOTIVO DE URGÊNCIA**

CONTRATO/UNEMAT/01688/2023 DE: 21/09/2023

Processo Nº: 71/2023
Contratado: (36544/6) DORILSON SILVA CAMBUI
CPF: ***.259.901-**
Cargo/Função: (11802) PROFESSOR UNEMAT LC 534/2014
Referência: C-001 Carga Horária: 20 horas semanais
Un. Adm: (206814) FACUL DE CIENCIAS EXATAS E

TECNOLOGICAS

A Partir de: 06/08/2023

PUBLICADA, REGISTRADA, CUMpra-SE.
Cuiabá-MT, 21 de Setembro de 2023.
Vera Lúcia da Rocha Maquêa
Reitora-Presidente da FUNEMT

Protocolo 1497923

O(A) Reitora-Presidente da FUNEMT no uso de suas atribuições que lhes são conferidas por lei,

Resolve: **RETIFICAR**
Objeto: **CONTRATAÇÃO TEMPORARIA POR MOTIVO DE URGÊNCIA**

CONTRATO/UNEMAT/01689/2023 DE: 21/09/2023

Processo Nº: 005/155/2022
Contratado: (36544/6) DORILSON SILVA CAMBUI
CPF: ***.259.901-**
Cargo/Função: (11802) PROFESSOR UNEMAT LC 534/2014
Referência: C-001 Carga Horária: 08 horas semanais
Un. Adm: (206814) FACUL DE CIENCIAS EXATAS E

TECNOLOGICAS

A Partir de: 07/08/2023 Até 21/10/2023

PUBLICADA, REGISTRADA, CUMpra-SE.
Cuiabá-MT, 21 de Setembro de 2023.
Vera Lúcia da Rocha Maquêa
Reitora-Presidente da FUNEMT

Protocolo 1497924

O(A) Reitora-Presidente da FUNEMT no uso de suas atribuições que lhes são conferidas por lei,

Resolve: **AUTORIZAR**
Objeto: **CONTRATAÇÃO TEMPORARIA POR MOTIVO DE URGÊNCIA**

CONTRATO/UNEMAT/01690/2023 DE: 21/09/2023

Processo Nº: 330/2023
Contratado: (59067/6) VERONE CRISTINA DA SILVA
CPF: ***.345.891-**
Cargo/Função: (11802) PROFESSOR UNEMAT LC 534/2014
Referência: C-001 Carga Horária: 08 horas semanais
Un. Adm: (206300) FACUL DE CIENCIAS HUMANAS
A Partir de: 21/08/2023 Até 17/12/2023

PUBLICADA, REGISTRADA, CUMpra-SE.
Cuiabá-MT, 21 de Setembro de 2023.
Vera Lúcia da Rocha Maquêa
Reitora-Presidente da FUNEMT

Protocolo 1497925

O(A) Reitora-Presidente da FUNEMT no uso de suas atribuições que lhes são conferidas por lei,

Resolve: **RETIFICAR**
Objeto: **CONTRATAÇÃO TEMPORARIA POR MOTIVO DE URGÊNCIA**

CONTRATO/UNEMAT/01691/2023 DE: 21/09/2023

Processo Nº: 003/091/2022
Contratado: (74640/10) JOANA DARC BATISTA
CPF: ***.493.531-**
Cargo/Função: (11802) PROFESSOR UNEMAT LC 534/2014
Referência: C-001 Carga Horária: 04 horas semanais
Un. Adm: (207128) FACULD DE CIENCIAS AGRAR BIOL

SOCIAIS APLICADAS

A Partir de: 17/12/2023 Até 17/12/2023

PUBLICADA, REGISTRADA, CUMpra-SE.
Cuiabá-MT, 21 de Setembro de 2023.
Vera Lúcia da Rocha Maquêa
Reitora-Presidente da FUNEMT

Protocolo 1497926

BOLETIM DE PESSOAL/UNEMAT/00550/2023 DE:

21/09/2023

O(A) Reitora-Presidente da FUNEMT no uso de suas atribuições que lhes são conferidas por lei,

Resolve: **REMOVER**
Evento: **Remoção Interna a Pedido**

Processo N.: 2023/00948
Nome: (250117/1) ADRIANA BENINELE DA SILVA
Cargo/Função: (11905) AGENTE UNIVERSITARIO LC 321
Para Un. Adm: (206024) PRO REITORIA PLANEJAMENTO E
TECNICO INFORMACCAO
A Partir de: 18/09/2023

Processo N.: 2023/00941
Nome: (267907/1) DAIANI KHIPPAIZ NOGUEIRA DE SOUZA
Cargo/Função: (11905) AGENTE UNIVERSITARIO LC 321
Para Un. Adm: (205192) ASSES TECNICA ADMINISTRATIVA
A Partir de: 18/09/2023

Processo N.: 2023/17761
Nome: (101047/2) LADY PATRICIA PIMENTA ZAGO
Cargo/Função: (11905) AGENTE UNIVERSITARIO LC 321
Para Un. Adm: (118966) UNID.ESPEC.CONTROLE
MOVIMENTACAO PESSOAL
A Partir de: 27/07/2023

PUBLICADA, REGISTRADA, CUMpra-SE.
Cuiabá-MT, 21 de Setembro de 2023.
Vera Lúcia da Rocha Maquêa
Reitora-Presidente da FUNEMT

Protocolo 1497973

BOLETIM DE PESSOAL/UNEMAT/00551/2023 DE:

21/09/2023

O(A) Reitora-Presidente da FUNEMT no uso de suas atribuições que lhes são conferidas por lei,

Resolve: **DEFERIR**
Evento: **LICENCA PARA TRATAMENTO DE SAUDE**

Processo N.:
Nome: (48733/2) ELEONORA RIBEIRO CARDOSO
Cargo/Função: (11802) PROFESSOR UNEMAT LC 534/2014
Un. Adm: (206873) FACUL DE ARQUITETURA E ENGENHARIA
A Partir de: 06/09/2023 Até 04/11/2023

PUBLICADA, REGISTRADA, CUMpra-SE.
Cuiabá-MT, 21 de Setembro de 2023.
Vera Lúcia da Rocha Maquêa
Reitora-Presidente da FUNEMT

Protocolo 1497974

BOLETIM DE PESSOAL/UNEMAT/00552/2023 DE:

21/09/2023

O(A) Reitora-Presidente da FUNEMT no uso de suas atribuições que lhes são conferidas por lei,

Resolve: **DEFERIR**
Evento: **LICENCA PREMIO - GOZO**

Processo N.: UNEMAT-PRO-2023/19506
Nome: (126151/1) JEAN CARLOS CRIZOSTOMO DE SOUZA
Cargo/Função: (11905) AGENTE UNIVERSITARIO LC 321
Quinquênio de Referência: 21/10/2010 Ate 20/10/2015
A Partir de: 12/10/2023 Até 21/10/2023

Processo N.: UNEMAT-CAP-2023/55045
Nome: (83485/1) MARIA IZABEL DOS SANTOS
Cargo/Função: (11905) AGENTE UNIVERSITARIO LC 321
Quinquênio de Referência: 08/01/2006 Ate 07/01/2011
A Partir de: 03/10/2023 Até 01/11/2023

PUBLICADA, REGISTRADA, CUMpra-SE.
Cuiabá-MT, 21 de Setembro de 2023.
Vera Lúcia da Rocha Maquêa
Reitora-Presidente da FUNEMT

Protocolo 1497975

BOLETIM DE PESSOAL/UNEMAT/00553/2023
21/09/2023

DE:

O(A) Reitora-Presidente da FUNEMT no uso de suas atribuições que lhes são conferidas por lei,

Resolve: RETIFICAR
Evento: LICENCA PREMIO - GOZO

Processo N.: UNEMAT-PRO-2023/19506
Nome: (126151/1) JEAN CARLOS CRIZOSTOMO DE SOUZA
Cargo/Função: (11905) AGENTE UNIVERSITARIO LC 321
Quinquênio de Referência: 21/10/2010 Ate 20/10/2015
A Partir de: 02/10/2023 Até11/10/2023

PUBLICADA, REGISTRADA, CUMpra-SE.
Cuiabá-MT, 21 de Setembro de 2023.
Vera Lúcia da Rocha Maquêa
Reitora-Presidente da FUNEMT

Protocolo 1497976

IPEM-MT**INSTITUTO DE PESOS E MEDIDAS DE MATO GROSSO**

PORTARIA/IPEM/00027/2023

DE: 21/09/2023

O(A) Presidente do IPEM/MT no uso de suas atribuições que lhes são conferidas por lei,

Resolve: DESIGNAR
Evento: DESIGNAÇÃO EM SUBSTITUIÇÃO CARGO EM COMISSÃO/
FUNÇÃO

Processo N.:
Nome: (28280/5) MARIEM MORAES DA SILVA COSTA
A Partir de: 12/09/2023 Até 21/09/2023
Cargo/Função: (11495) DGA-5
Substituído: (213276/8) REGINA MARA FERREIRA DE SANTANA
Un. Adm: (200522) COORD FINANCEIRA E CONTABIL

PUBLICADA, REGISTRADA, CUMpra-SE.
Cuiabá-MT, 21 de Setembro de 2023.
Bento Francisco Gomes Bezerra
Presidente do IPEM/MT

Protocolo 1497855

BOLETIM DE PESSOAL/IPEM/00111/2023
21/09/2023

DE:

O(A) Presidente do IPEM/MT no uso de suas atribuições que lhes são conferidas por lei,

Resolve: DEFERIR
Evento: LICENÇA PARA TRATAMENTO DE SAUDE/SEGURADO
INSS/15

Processo N.:
Nome: (299431/1) MARIELA CAMPOS DE CAMPOS OLIVEIRA
MORETTI
Cargo/Função: (11487) DGA-4
Un. Adm: (142220) UNID DE ASSESSORIA
A Partir de: 11/09/2023 Até22/09/2023

PUBLICADA, REGISTRADA, CUMpra-SE.
Cuiabá-MT, 21 de Setembro de 2023.
Bento Francisco Gomes Bezerra
Presidente do IPEM/MT

Protocolo 1497980

BOLETIM DE PESSOAL/IPEM/00112/2023
21/09/2023

DE:

O(A) Presidente do IPEM/MT no uso de suas atribuições que lhes são conferidas por lei,

Resolve: RETIFICAR
Evento: LICENCA PREMIO - GOZO

Processo N.:
Nome: (94556/3) CARLA DENISE ALVES MATOS SILVA
Cargo/Função: (5365) TECNICO ADMINISTRATIVO L 10052
Quinquênio de Referência: 09/07/2014 Ate 08/07/2019
A Partir de: 15/01/2024 Até29/01/2024

PUBLICADA, REGISTRADA, CUMpra-SE.
Cuiabá-MT, 21 de Setembro de 2023.
Bento Francisco Gomes Bezerra
Presidente do IPEM/MT

Protocolo 1497981

INTERMAT**INSTITUTO DE TERRAS DE MATO GROSSO**

O(A) Presidente do INTERMAT no uso de suas atribuições que lhes são conferidas por lei,

Resolve: PRORROGAR
Objeto: CONTRATAÇÃO TEMPORARIA POR MOTIVO DE URGÊNCIA

CONTRATO/INTERMAT/00127/2023 DE: 21/09/2023
Processo Nº:
Contratado: (208672/3) ELOYL APARECIDO CINTRA FRANCO
CPF: ***.089.461-**
Cargo/Função: (5715) AGENTE FUNDIARIO AGRARIO L 10042
Un. Adm: (214329) GER DE ASSENTAMENTOS
Até: 30/09/2024

CONTRATO/INTERMAT/00128/2023 DE: 21/09/2023
Processo Nº:
Contratado: (232700/11) GERUZA PRAEIRO CAMPOS MIRANDA
SOUSA
CPF: ***.516.431-**
Cargo/Função: (5694) ANALISTA FUNDIARIO E AGRARIO L
10042
Un. Adm: (214310) GER DE PROJETOS URBANISTICOS
Até: 30/09/2024

CONTRATO/INTERMAT/00129/2023 DE: 21/09/2023
Processo Nº:
Contratado: (289899/4) LAURA RODRIGUES RIBEIRO
CPF: ***.066.814-**
Cargo/Função: (5694) ANALISTA FUNDIARIO E AGRARIO L
10042
Un. Adm: (210382) GER DE CARTOGRAFIA E GEOGRAFIA
Até: 30/09/2024

CONTRATO/INTERMAT/00130/2023 DE: 21/09/2023
Processo Nº:
Contratado: (290846/5) CLEIDE FELIX DE OLIVEIRA
CPF: ***.524.681-**
Cargo/Função: (5694) ANALISTA FUNDIARIO E AGRARIO L
10042
Un. Adm: (157872) DIR DE REGULARIZACAO FUNDIARIA
URBANA
Até: 30/09/2024

CONTRATO/INTERMAT/00131/2023 DE: 21/09/2023
Processo Nº:
Contratado: (293097/2) ERIKA MARQUES PEREIRA MALHEIROS
CPF: ***.985.501-**
Cargo/Função: (5694) ANALISTA FUNDIARIO E AGRARIO L
10042
Un. Adm: (223492) DIR DE ASSUNTOS ESTRAT E APOIO
JURIDICO
Até: 30/09/2024

CONTRATO/INTERMAT/00132/2023 DE: 21/09/2023
 Processo Nº:
 Contratado: (307182/1) LAYDE LAURA PEREIRA DA CRUZ DAVINO
 CPF: ***.327.918-**
 Cargo/Função: (5694) ANALISTA FUNDIARIO E AGRARIO L 10042
 Un. Adm: (226424) GER SOCIAL URBANA
 Até: 30/09/2024

CONTRATO/INTERMAT/00133/2023 DE: 21/09/2023
 Processo Nº:
 Contratado: (307186/1) ADELITA GARCIA DE ANDRADE
 CPF: ***.350.648-**
 Cargo/Função: (5694) ANALISTA FUNDIARIO E AGRARIO L 10042
 Un. Adm: (226432) GER DE CONFORMIDADE
 Até: 30/09/2024

CONTRATO/INTERMAT/00134/2023 DE: 21/09/2023
 Processo Nº:
 Contratado: (307199/1) MARIA DO ESPIRITO SANTO ABREU DA ROCHA
 CPF: ***.023.238-**
 Cargo/Função: (5694) ANALISTA FUNDIARIO E AGRARIO L 10042
 Un. Adm: (214310) GER DE PROJETOS URBANISTICOS
 Até: 30/09/2024

CONTRATO/INTERMAT/00135/2023 DE: 21/09/2023
 Processo Nº:
 Contratado: (307202/1) LUIS GUSTAVO GAIVA FIGUEIREDO
 CPF: ***.408.611-**
 Cargo/Função: (5715) AGENTE FUNDIARIO AGRARIO L 10042
 Un. Adm: (210269) DIR RURAL
 Até: 30/09/2024

CONTRATO/INTERMAT/00136/2023 DE: 21/09/2023
 Processo Nº:
 Contratado: (307222/1) DULCE MORAES VIEIRA
 CPF: ***.530.560-**
 Cargo/Função: (5694) ANALISTA FUNDIARIO E AGRARIO L 10042
 Un. Adm: (226440) GER SOCIAL RURAL
 Até: 30/09/2024

CONTRATO/INTERMAT/00137/2023 DE: 21/09/2023
 Processo Nº:
 Contratado: (307226/1) BIBIANE DE MOURA GONCALVES
 CPF: ***.536.215-**
 Cargo/Função: (5715) AGENTE FUNDIARIO AGRARIO L 10042
 Un. Adm: (210358) GER DE REGULARIZACAO FUNDIARIA RURAL
 Até: 30/09/2024

CONTRATO/INTERMAT/00138/2023 DE: 21/09/2023
 Processo Nº:
 Contratado: (307228/1) AUGUSTO GRANDO ARRUDA PINTO
 CPF: ***.863.124-**
 Cargo/Função: (5715) AGENTE FUNDIARIO AGRARIO L 10042
 Un. Adm: (214329) GER DE ASSENTAMENTOS
 Até: 30/09/2024

PUBLICADA, REGISTRADA, CUMpra-SE.
 Cuiabá-MT, 21 de Setembro de 2023.
 Francisco Serafim de Barros
 Presidente do INTERMAT

Protocolo 1497927

INDEA

INSTITUTO DE DEFESA AGROPECUÁRIA

BOLETIM DE PESSOAL/INDEAMT/00606/2023 DE:
 21/09/2023

O(A) Presidente do INDEA no uso de suas atribuições que lhes são conferidas por lei,

Resolve: CONCEDER
 Evento: ADICIONAL NOTURNO

Processo N.: INDEAMT-PRO-2023/18390
 Nome: (109818/1) EDEVALDO ROSA DA SILVA
 Cargo/Função: (3874) AGENTE FISCAL EST DEF AGRO FLOR I L9070
 Un. Adm: (149616) UNID LOCAL DE EXECUCAO DE RONDONOPOLIS
 A Partir de: 21/09/2023 Até 21/09/2023
 Quantidade: 80 horas

Processo N.: INDEAMT-PRO-2023/18390
 Nome: (79941/2) HUGNEY BENTO DA SILVA
 Cargo/Função: (3874) AGENTE FISCAL EST DEF AGRO FLOR I L9070
 Un. Adm: (149926) UNID LOCAL DE EXECUCAO DE SINOP
 A Partir de: 21/09/2023 Até 21/09/2023
 Quantidade: 80 horas

Processo N.: INDEAMT-PRO-2023/18390
 Nome: (39269/10) PAULO JOSE DE MEDEIROS
 Cargo/Função: (3870) FISCAL EST DEF AGRO E FLORESTAL L9070
 Un. Adm: (149020) UNID LOCAL DE EXECUCAO DE NOVA OLIMPIA
 A Partir de: 21/09/2023 Até 21/09/2023
 Quantidade: 80 horas

Processo N.: INDEAMT-PRO-2023/18390
 Nome: (80022/2) ROBERTO DE ARRUDA E SILVA
 Cargo/Função: (3874) AGENTE FISCAL EST DEF AGRO FLOR I L9070
 Un. Adm: (149306) UNID LOCAL DE EXECUCAO DE CACERES
 A Partir de: 11/09/2023 Até 11/09/2023
 Quantidade: 80 horas

Processo N.: INDEAMT-PRO-2023/18390
 Nome: (79831/1) TULIO SEVIO DE AQUINO
 Cargo/Função: (3874) AGENTE FISCAL EST DEF AGRO FLOR I L9070
 Un. Adm: (149160) UNID DE EXECUCAO DE CUIABA
 A Partir de: 11/09/2023 Até 11/09/2023
 Quantidade: 80 horas

Processo N.: INDEAMT-PRO-2023/18390
 Nome: (53941/3) WANDERLEI DA SILVA
 Cargo/Função: (3874) AGENTE FISCAL EST DEF AGRO FLOR I L9070
 Un. Adm: (210471) NUC DO LABORATORIO DE TECNOLOGIA DA MADEIRA
 A Partir de: 21/09/2023 Até 21/09/2023
 Quantidade: 80 horas

PUBLICADA, REGISTRADA, CUMpra-SE.
 Cuiabá-MT, 21 de Setembro de 2023.
 Emanuele Gonçalves de Almeida
 Presidente do INDEA

Protocolo 1497977

BOLETIM DE PESSOAL/INDEAMT/00607/2023 DE:
 21/09/2023

O(A) Presidente do INDEA no uso de suas atribuições que lhes são conferidas por lei,

Resolve: DEFERIR
 Evento: LICENCA PARA TRATAMENTO DE SAUDE

Processo N.:
 Nome: (79945/2) NILZETE MARQUES DIAS
 Cargo/Função: (3876) AGENTE FISCAL EST DEF AGRO FLOR II L9070
 Un. Adm: (149780) UNID REGIONAL SUPERVISAO DE SAO FELIX DO ARAGUAIA
 A Partir de: 01/09/2023 Até 05/09/2023

PUBLICADA, REGISTRADA, CUMpra-SE.
 Cuiabá-MT, 21 de Setembro de 2023.
 Emanuele Gonçalves de Almeida
 Presidente do INDEA

Protocolo 1497978

BOLETIM DE PESSOAL/INDEAMT/00608/2023 DE:
 21/09/2023

O(A) Presidente do INDEA no uso de suas atribuições que lhes são conferidas por lei,

Resolve: DEFERIR
 Evento: LICENCA PREMIO - GOZO

Processo N.: INDEAMT-PRO-2023/18571
 Nome: (79919/2) AELCO ANTONIO DA SILVA
 Cargo/Função: (3874) AGENTE FISCAL EST DEF AGRO FLOR I L9070
 Qüinqüênio de Referência: 01/07/2007 Ate 30/06/2012
 A Partir de: 31/01/2024 Até 09/02/2024

Processo N.: INDEAMT-PRO-2023/18571
 Nome: (79919/2) AELCO ANTONIO DA SILVA
 Cargo/Função: (3874) AGENTE FISCAL EST DEF AGRO FLOR I L9070
 Quinquênio de Referência: 01/07/2007 Ate 30/06/2012
 A Partir de: 20/11/2023 Até29/11/2023

Processo N.: INDEAMT-PRO-2023/18571
 Nome: (79919/2) AELCO ANTONIO DA SILVA
 Cargo/Função: (3874) AGENTE FISCAL EST DEF AGRO FLOR I L9070
 Quinquênio de Referência: 01/07/2007 Ate 30/06/2012
 A Partir de: 16/01/2024 Até30/01/2024

Processo N.: INDEAMT-PRO-2023/18525
 Nome: (227245/1) JOSIANE APARECIDA GONCALINA DA SILVA
 Cargo/Função: (3870) FISCAL EST DEF AGRO E FLORESTAL L9070
 Quinquênio de Referência: 11/02/2011 Ate 10/02/2016
 A Partir de: 12/01/2024 Até21/01/2024

Processo N.: INDEAMT-PRO-2023/18525
 Nome: (227245/1) JOSIANE APARECIDA GONCALINA DA SILVA
 Cargo/Função: (3870) FISCAL EST DEF AGRO E FLORESTAL L9070
 Quinquênio de Referência: 11/02/2011 Ate 10/02/2016
 A Partir de: 06/05/2024 Até15/05/2024

Processo N.: INDEAMT-PRO-2023/18525
 Nome: (227245/1) JOSIANE APARECIDA GONCALINA DA SILVA
 Cargo/Função: (3870) FISCAL EST DEF AGRO E FLORESTAL L9070
 Quinquênio de Referência: 11/02/2011 Ate 10/02/2016
 A Partir de: 11/10/2023 Até20/10/2023

PUBLICADA, REGISTRADA, CUMRA-SE.
 Cuiabá-MT, 21 de Setembro de 2023.
 Emanuele Gonçalves de Almeida
 Presidente do INDEA

Protocolo 1497979

DETRAN**DEPARTAMENTO ESTADUAL DE TRÂNSITO**

PORTARIA/DETRAN/00215/2023 DE: 21/09/2023

O(A) Presidente do DETRAN no uso de suas atribuições que lhes são conferidas por lei,

Resolve: DESIGNAR
 Evento: DESIGNAÇÃO EM SUBSTITUIÇÃO CARGO EM COMISSÃO/FUNÇÃO

Processo N.:
 Nome: (109378/2) ELTON CESAR DE AGUIAR
 A Partir de: 27/09/2023 Até 11/10/2023
 Cargo/Função: (11606) DGA-6 SERVIDOR
 Substituído: (139745/1) RAFAEL RODRIGO DA SILVA OLIVEIRA
 Un. Adm: (183873) GER DE ORCAMENTO

Processo N.:
 Nome: (267569/1) FRANCIÉLE ALVES
 A Partir de: 27/09/2023 Até 16/10/2023
 Cargo/Função: (11606) DGA-6 SERVIDOR
 Substituído: (256283/1) GILMARA NASCIMENTO SANTIAGO
 Un. Adm: (196371) GER CONVENIOS

Processo N.:
 Nome: (274975/1) LUCAS RIBEIRO SOARES DOS SANTOS
 A Partir de: 15/09/2023 Até 29/09/2023
 Cargo/Função: (11606) DGA-6 SERVIDOR
 Substituído: (225692/1) NIVIANNY PEREIRA DOS SANTOS
 Un. Adm: (218197) GER DE ATENDIMENTO PRESENCIAL

PUBLICADA, REGISTRADA, CUMRA-SE.
 Cuiabá-MT, 21 de Setembro de 2023.
 Gustavo Reis Lobo de Vasconcelos
 Presidente do DETRAN

Protocolo 1497851

BOLETIM DE PESSOAL/DETRAN/00514/2023 DE: 21/09/2023

O(A) Presidente do DETRAN no uso de suas atribuições que lhes são conferidas por lei,

Resolve: DEFERIR
 Evento: LICENCA PARA TRATAMENTO DE SAUDE

Processo N.:
 Nome: (75181/19) ELLEN CRISTIANE DOS SANTOS PORTELA SILVA
 Cargo/Função: (5430) AGENTE DO SERVICO DE TRANSITO LC 505/13
 Un. Adm: (103306) 2 RONDONOPOLIS
 A Partir de: 14/08/2023 Até17/09/2023

Processo N.:
 Nome: (30426/1) JUCILENE MARIA OLIVEIRA GAIVA
 Cargo/Função: (5430) AGENTE DO SERVICO DE TRANSITO LC 505/13
 Un. Adm: (198145) GER DE REGISTRO NACIONAL DE VEICULOS RENAVAL
 A Partir de: 11/09/2023 Até24/09/2023

Processo N.:
 Nome: (75554/22) LEANDRA FRANCISCO ALVES DE SOUZA
 Cargo/Função: (5430) AGENTE DO SERVICO DE TRANSITO LC 505/13
 Un. Adm: (226092) GER DE EXAMES PRATICOS
 A Partir de: 02/09/2023 Até06/09/2023

Processo N.:
 Nome: (256822/1) MARILZA DORRIGUETTE DE OLIVEIRA
 Cargo/Função: (5430) AGENTE DO SERVICO DE TRANSITO LC 505/13
 Un. Adm: (155900) 48 RIO BRANCO
 A Partir de: 13/09/2023 Até19/09/2023

PUBLICADA, REGISTRADA, CUMRA-SE.
 Cuiabá-MT, 21 de Setembro de 2023.
 Gustavo Reis Lobo de Vasconcelos
 Presidente do DETRAN

Protocolo 1497967

BOLETIM DE PESSOAL/DETRAN/00515/2023 DE: 21/09/2023

O(A) Presidente do DETRAN no uso de suas atribuições que lhes são conferidas por lei,

Resolve: RETIFICAR
 Evento: LICENCA PARA TRATAMENTO DE SAUDE

Processo N.:
 Nome: (225460/1) HELIDA CRISTINA DA SILVA
 Cargo/Função: (5430) AGENTE DO SERVICO DE TRANSITO LC 505/13
 Un. Adm: (155861) 13 DOM AQUINO
 A Partir de: 05/09/2023 Até 21/10/2023

PUBLICADA, REGISTRADA, CUMRA-SE.
 Cuiabá-MT, 21 de Setembro de 2023.
 Gustavo Reis Lobo de Vasconcelos
 Presidente do DETRAN

Protocolo 1497968

BOLETIM DE PESSOAL/DETRAN/00516/2023 DE: 21/09/2023

O(A) Presidente do DETRAN no uso de suas atribuições que lhes são conferidas por lei,

Resolve: TORNAR SEM EFEITO
 Evento: LICENCA PREMIO - GOZO

Processo N.:
 Nome: (214609/2) ANDRESSA MOREIRA GARCIA
 Cargo/Função: (5430) AGENTE DO SERVICO DE TRANSITO LC 505/13
 Quinquênio de Referência: 10/09/2015 Ate 09/09/2020
 A Partir de: 16/10/2023 Até30/10/2023

Processo N.:

Nome: (273800/1) GILIA AMARAL MOURA
Cargo/Função: (5405) ANALISTA DO SERVICO TRANSITO LC
505/13

Quinquênio de Referência: 06/02/2017 Ate 05/02/2022
A Partir de: 31/10/2023 Até29/11/2023

PUBLICADA, REGISTRADA, CUMpra-SE.

Cuiabá-MT, 21 de Setembro de 2023.
Gustavo Reis Lobo de Vasconcelos
Presidente do DETRAN

Protocolo 1497969

BOLETIM DE PESSOAL/DETRAN/00517/2023
21/09/2023

DE:

O(A) Presidente do DETRAN no uso de suas atribuições que lhes são conferidas por lei,

Resolve: DEFERIR

Evento: GOZO LICENCA-PREMIO, JORNADA 50%

Processo N.:

Nome: (256796/1) CASSIO CHARNOSKI RUBIM
Cargo/Função: (5430) AGENTE DO SERVICO DE TRANSITO LC
505/13

Quinquênio de Referência: 11/06/2014 Ate 10/06/2020
A Partir de: 02/10/2023 Ate 30/11/23

PUBLICADA, REGISTRADA, CUMpra-SE.

Cuiabá-MT, 21 de Setembro de 2023.
Gustavo Reis Lobo de Vasconcelos
Presidente do DETRAN

Protocolo 1497970

MTPREV

MATO GROSSO PREVIDÊNCIA

BOLETIM DE PESSOAL/MTPREV/00106/2023
21/09/2023

DE:

O(A) Diretor Presidente MT PREV no uso de suas atribuições que lhes são conferidas por lei,

Resolve: DEFERIR

Evento: LICENCA PARA TRATAMENTO DE SAUDE

Processo N.:

Nome: (329824/1) LEANDRO XAVIER DOS SANTOS
Cargo/Função: (15007) ESTAGIARIO POS GRADUACAO
Un. Adm: (185434) GER DE PROTOCOLO E ARQUIVO
A Partir de: 10/08/2023 Até23/08/2023

PUBLICADA, REGISTRADA, CUMpra-SE.

Cuiabá-MT, 21 de Setembro de 2023.
Elliton Oliveira de Souza
Diretor Presidente MT PREV

Protocolo 1497982



**MATO
GROSSO
SAÚDE**

O PLANO DE SAÚDE
DO SERVIDOR PÚBLICO
DE MATO GROSSO

Estamos de volta com
CARÊNCIA ZERO



PLANOS
A PARTIR DE **R\$ 115,40**

Válido para servidores dos Poderes Executivo, Legislativo e Defensoria Pública

**ISENÇÃO DE CARÊNCIA EM
CONSULTAS E EXAMES SIMPLES**

ADESÃO ATÉ 30/SET

FAÇA SUA ADESÃO AGORA!

☎ (65) 3613-7700 📞 (65) 9.8463-3773



**Governo de
Mato
Grosso**

LICITAÇÃO

SECRETARIAS

SEMA

SECRETARIA DE ESTADO DE MEIO AMBIENTE

**AVISO DE RESULTADO
ADJUDICAÇÃO E HOMOLOGAÇÃO
PREGÃO ELETRÔNICO Nº. 024/2023/SEMA
PROCESSO Nº SEMA-PRO-2023/12717- SIAG 0012717/2023**

A Secretaria de Estado de Meio Ambiente de Mato Grosso, neste ato representada por sua Pregoeira Oficial, no uso de suas atribuições, vem a público divulgar o resultado da presente licitação, cujo objeto é a "AQUISIÇÃO DE PERSIANA VERTICAL, PARA ATENDER AS DEMANDAS DOS SERVIDORES PARA PROPORCIONAR MELHOR CONFORTO TÉRMICO E LUMINOSO QUANTO A MELHORIA DOS AMBIENTES DE TRABALHO", a sessão foi finalizada no dia 18/09/2023, via Sistema de Aquisições Governamentais-SIAG, conforme planilha abaixo, nos termos do artigo Art. 71 da Lei nº 14.133, de 1º de abril de 2021, e Art. 80 do Decreto Estadual Nº 1.525, de 23 de novembro de 2022.

LOTE	LICITANTE VENCEDOR	ITEM	UN	QTD	VALOR UNITÁRIO	VALOR TOTAL DO LOTE
LT 01 COTA 25%	M. GIROLDO DECORA LTDA, CNPJ: 18.900.026/0001- 51	01	M²	160	R\$ 206,25	R\$ 33.000,00
LT 01 COTA 75%		01	M²	640	R\$ 206,25	R\$ 132.000,00
VALOR TOTAL DA LICITAÇÃO:						R\$ 165.000,00

Cuiabá-MT, 19 de setembro de 2023.

Bruna Carla Guarim da Silva
Pregoeira Oficial
SEMA-MT

TERMO DE ADJUDICAÇÃO E HOMOLOGAÇÃO

O SECRETÁRIO ADJUNTO EXECUTIVO DE ESTADO DE MEIO AMBIENTE, no uso de suas atribuições ADJUDICA e HOMOLOGA o procedimento licitatório do Pregão Eletrônico nº 024/2023, Processo nº SEMA-PRO-2023/12717- SIAG 0012717/2023, que visa a "AQUISIÇÃO DE PERSIANA VERTICAL, PARA ATENDER AS DEMANDAS DOS SERVIDORES PARA PROPORCIONAR MELHOR CONFORTO TÉRMICO E LUMINOSO QUANTO A MELHORIA DOS AMBIENTES DE TRABALHO", nos termos do inciso IV, do artigo Art. 71, da Lei nº 14.133, de 1º de abril de 2021.

Cuiabá-MT, 19 de setembro de 2023.

ALEX SANDRO ANTÔNIO MAREGA
Secretário Adjunto Executivo
Ato Governamental nº 114/2019 de 11/01/19

Protocolo 1497658

SINFRA

SECRETARIA DE ESTADO DE INFRAESTRUTURA E LOGÍSTICA

**Extrato do Décimo Quinto Termo Aditivo Nº 299/2013/01/15-SINFRA
Processo nº SINFRA-PRO-2023/11510**

Objeto: 1.1 O presente termo aditivo tem por objeto, aditar o prazo de vigência em mais 365 (trezentos e sessenta e cinco) dias, totalizando 3.910 (três mil, novecentos e dez) dias, com término previsto para **14/01/2025**.

1.2. E aditar o prazo de execução em mais 365 (trezentos e sessenta e cinco) dias, totalizando 3.819 (três mil, oitocentos e dezenove) dias, com término previsto para **15/10/2024**.

Assinatura: 18/09/2023

PARTES: RIVOLI DO BRASIL SPA, CNPJ: 02.499.237/0001-94 E A SECRETARIA DE ESTADO DE INFRAESTRUTURA E LOGÍSTICA - SINFRA, CNPJ: 03.507.415/0022-79.

**Extrato do Terceiro Termo Aditivo ao Contrato de Concessão Nº 002/2010/01/03-SINFRA
Processo nº SINFRA-PRO-2023/02875.02**

Objeto: 1.1. O presente Termo de Aditivo tem por finalidade alterar as Cláusulas Contratuais 1.5., 8.1, 8.4, 8.5, 8.6, 11.2, 12.1, 13.5, 13.9, do Anexo II.2.3.2.1.2 e 6 do CONTRATO DE CONCESSÃO Nº 002/2010/00/00, conforme solicitado na CI Nº 00732/2023/COGACR/SINFRA de fls. 03/07, do Processo SINFRA-PRO-2023/02875.02.

1.2. Capítulo I - Disposições Gerais, Regime Jurídico do Contrato, em sua cláusula 1.5., passará a vigorar com a seguinte redação:

"Capítulo I - Disposições Gerais

Regime Jurídico do Contrato

1.5. O Regime jurídico deste contrato confere ao Poder Concedente e/ou Poder de Regulação a prerrogativa de:

a) Poder Concedente: Monitorar o Contrato.

b) Poder de Regulação: prerrogativa de regular, fiscalizar e Aplicar sanções motivadas pela sua inexecução parcial ou total"

1.3. O Capítulo VIII - Da Fiscalização da Concessão, em suas cláusulas 8.1, 8.4, 8.5 e 8.6 passa a vigorar com as seguintes alterações:

"CAPÍTULO VIII - DA FISCALIZAÇÃO

Da Fiscalização da Concessão

8.1. A AGÊNCIA ESTADUAL DE REGULAÇÃO DOS SERVIÇOS PÚBLICOS DELEGADOS DO ESTADO DE MATO GROSSO - AGER/MT, enquanto Agência Reguladora, fica responsável pela fiscalização dos serviços delegados, implementação dos serviços não delegados e dos serviços complementares

(...)

8.4. A concessionária sujeitar-se-á à fiscalização da Agência Reguladora, que poderá contar com a cooperação de usuários.

8.5. No exercício da fiscalização, a AGER/MT terá acesso aos dados relativos à administração, contabilidade, recursos técnicos, econômicos e financeiros da concessionária.

8.6. A Fiscalização do serviço será feita por intermédio do órgão técnico do Poder de Regulação ou por entidades por elas credenciadas e, periodicamente, por comissão composta por seus representantes bem como da concessionária e dos usuários."

1.4. O Capítulo XI - Direitos e Obrigações, em sua cláusula 11.2 passa a vigorar com a seguinte redação:

"Capítulo XI - Direitos e Obrigações

Direitos e Obrigações do Poder Concedente

11.2. Incumbe à SINFRA:

a) Monitorar, permanentemente, a exploração da Rodovia;

(...)

1.5. Acrescenta-se no Capítulo XI - Direitos e Obrigações, a alínea "j" com a seguinte redação:

j) O Poder Concedente terá livre acesso às pessoas encarregadas pela fiscalização, ou de qualquer maneira indicadas pelo PODER CONCEDENTE e INTERVENIENTE - ANUENTE, às suas instalações e aos locais onde sejam desenvolvidas atividades relacionadas ao objeto da CONCESSÃO"

1.6. Revoga-se a alínea "b" da Cláusula 11.2. do Capítulo XI - Direitos e Obrigações.

1.7. Inclui-se no Capítulo XI - Direitos e Obrigações, a Cláusula 11.3., a

alínea "h", com a seguinte redação:

"Capítulo XI - Direitos e Obrigações
Direitos e Obrigações do Poder Regulador

1.3. Incumbe à AGER:

h) aplicar as penalidades contratuais;"

1.8. O Capítulo XIII - Das Inexecuções Contratuais e Aplicação de Penalidades, em suas cláusulas 13.5 e 13.9. passarão a vigorar com a seguinte redação:

"Capítulo XIII - Das Inexecuções Contratuais e Aplicação de Penalidades
Sanções Administrativas

(...)

13.5 As multas moratórias serão aplicadas pela AGER, nas situações abaixo descritas e nos valores fixados:

(...)

13.9. Incorre-se, também em multa diária de 10UPF's/MT, a ser aplicada pela AGER, o descumprimento de contratar ou manter atualizadas as apólices de seguros, nos termos do disposto no item 5.9 deste Contrato"

1.9. O Anexo II.2 - Funções Operacionais e Administrativas, em seus itens 3.2.1.2. e 6 do P.E.R passarão a vigorar com a seguinte redação:

"Anexo II.2 - Funções Operacionais e Administrativas

3.2.1.2. A AGER/MT realizará auditoria nos softwares de controle empregados para controlar e gerenciar as transações efetuadas nas praças de pedágios.

(...)

6. A AGER/MT exercerá a fiscalização dos serviços correspondentes às funções operacionais, mediante ações de campo, visando verificar a conformidade dos serviços com os padrões mínimos exigidos, assim como, através de auditorias específicas, regulares ou extraordinárias, no sentido de apurar eventuais irregularidades detectadas pela fiscalização."

Assinatura: 04/09/2023

PARTES: INTERVIAS - CONCESSIONÁRIA DA EXPLORAÇÃO DA RODOVIA MT - 242/493/140 COM EXTENSÃO DE 141,60 KM LTDA, CNPJ: 12.978.476/0001-80, A SECRETARIA DE ESTADO DE INFRAESTRUTURA E LOGÍSTICA - SINFRA, CNPJ: 03.507.415/0022-79 E A AGÊNCIA ESTADUAL DE REGULAÇÃO DOS SERVIÇOS PÚBLICOS DELEGADOS DO ESTADO DE MATO GROSSO - AGER/MT, CNPJ: 03.944.082/0001-10.

**Extrato do Décimo Termo Aditivo Nº 060/2021/01/10-SINFRA
Processo nº SINFRA-PRO-2023/12229.**

Objeto: 1.1 O presente Termo Aditivo tem por objeto aditar ao prazo de vigência mais 90 (noventa) dias, totalizando 929 (novecentos e vinte e nove) dias, com término previsto para **20/03/2024**.

1.2. Aditar 90 (noventa) dias ao prazo de execução, totalizando 751 (setecentos e cinquenta e um) dias, com término previsto para **21/12/2023**.

Assinatura: 20/09/2023

PARTES: CONSÓRCIO ENPA/LCM, CNPJ: 43.288.672/0001-57 E A SECRETARIA DE ESTADO DE INFRAESTRUTURA E LOGÍSTICA - SINFRA, CNPJ: 03.507.415/0022-79.

**Extrato do Terceiro Termo Aditivo Nº 113/2021/01/03-SINFRA
Processo nº SINFRA-PRO-2023/00530**

Objeto: 1.1. Fica acrescido ao referido contrato o valor de R\$ 2.217.675,04 (dois milhões duzentos e dezessete mil, seiscentos e setenta e cinco reais e quatro centavos) que representa um acréscimo de 16,48% (dezesseis vírgula quarenta e oitenta por cento), e suprimido o valor de R\$ 2.217.675,04 (dois milhões duzentos e dezessete mil, seiscentos e setenta e cinco reais e quatro centavos), que representa um acréscimo de - 16,48% (dezesseis vírgula quarenta e oitenta por cento), do valor contratado inicialmente, sem reflexo financeiro.

1.2. Dessa forma o item 4.2 da Cláusula Quarta do Contrato passa ter a seguinte redação:

"(4.2) Valor: O valor atribuído ao Contrato é de R\$ 15.990.070,72 (quinze milhões, novecentos e noventa mil, setenta reais e setenta e dois centavos [...])"

Assinatura: 19/09/2023

PARTES: RIO NEGRO PAVIMENTAÇÃO E SANEAMENTO LTDA, CNPJ: 37.001.492/0001-40 E A SECRETARIA DE ESTADO DE INFRAESTRUTURA E LOGÍSTICA - SINFRA, CNPJ: 03.507.415/0022-79.

**Extrato do Oitavo Termo Aditivo Nº 063/2021/01/08-SINFRA
Processo nº SINFRA-PRO-2023/05940**

Objeto: 1.1 O presente Termo Aditivo tem como objeto o REEQUILÍBRIO ECONÔMICO FINANCEIRO DE ÓLEO DIESEL, em conformidade com

a Nota Técnica nº NTS150147823 de fls. 161/385 e a Nota Técnica nº 069/2023/SUEFIV/SAOR/SINFRA-MT de fls. 389/390.

1.2 O valor do presente pleito é de R\$ 1.217.408,87 (um milhão, duzentos e dezessete mil, quatrocentos e oito reais e oitenta e sete centavos), referente a 9ª medição do mês de junho/2022 e 10ª medição do mês de julho de 2022 do IC 063/2021.

Assinatura: 19/09/2023

PARTES: CONSÓRCIO BEM MATO GROSSO MT-010, CNPJ: 42.909.526/0001-39 E A SECRETARIA DE ESTADO DE INFRAESTRUTURA E LOGÍSTICA - SINFRA, CNPJ: 03.507.415/0022-79.

**Extrato do Segundo Termo Aditivo Nº 011/2022/01/02-SINFRA
Processo nº SINFRA-PRO-2023/06838**

Objeto: 1.1. Fica acrescido ao referido contrato o valor de R\$ 970.637,92 (novecentos e setenta mil e seiscentos e trinta e sete reais e noventa e dois centavos), que representa um acréscimo de 9,01% (nove vírgula zero um por cento) e suprimido o valor de -R\$ 970.637,92 (novecentos e setenta mil e seiscentos e trinta e sete reais e noventa e dois centavos), que representa o percentual de -9,01% (menos nove vírgula zero um).

1.2. Dessa forma o item 4.2 da Cláusula Quarta do Contrato passa ter a seguinte redação:

"(4.2) Valor: O valor atribuído ao Contrato é de R\$ 16.037.049,51 (dezesseis milhões, trinta e sete mil, quarenta e nove reais e cinquenta e um centavos [...])"

Assinatura: 19/09/2023

PARTES: LCM CONSTRUÇÃO E COMÉRCIO S.A, CNPJ: 19.758.842/0001-35 E A SECRETARIA DE ESTADO DE INFRAESTRUTURA E LOGÍSTICA - SINFRA, CNPJ: 03.507.415/0022-79.

**Extrato do Segundo Termo Aditivo Nº 121/2021/01/02-SINFRA
Processo nº SINFRA-PRO-2023/12568**

Objeto: 1.1. O presente instrumento tem por objeto aditar ao prazo de Vigência 105 (cento e cinco) dias, totalizando 735 (setecentos e trinta e cinco) dias, com término previsto em **02/01/2024**.

Assinatura: 19/09/2023

PARTES: MTSUL CONSTRUÇÕES LTDA, CNPJ: 06.232.484/0001-80 E A SECRETARIA DE ESTADO DE INFRAESTRUTURA E LOGÍSTICA - SINFRA, CNPJ: 03.507.415/0022-79.

**Extrato do Instrumento Contratual nº 080/2023/00/00/SINFRA
Processo Administrativo nº SINFRA-PRO-2023/05924**

Modalidade: Edital de Concorrência Pública Eletrônica nº 014/2023 e seus anexos

Objeto do Contrato: O objeto do presente instrumento consiste na execução da obra de implantação e pavimentação da rodovia MT-246, trecho: Fim da pavimentação (Fim PU Pov. Água Fria) - Entr. MT351 (A), com extensão de 33,03 Km, no município de Chapada dos Guimarães-MT, nas condições estabelecidas no Termo de Referência e neste Contrato.

Prazo de Vigência: O Prazo de Vigência do contrato será de 630 (seiscentos e trinta) dias consecutivos contados da data da assinatura deste instrumento, na forma do artigo 105, da Lei nº. 14.133/2021 e 291 do Decreto Estadual nº. 1.525/2022.

Prazo de Execução: O prazo de execução dos serviços contratados será de 540 (quinhentos e quarenta) dias consecutivos, contados a partir da emissão da ordem de serviço pela Secretaria Adjunta de Obras Rodoviárias.

Valor do Contrato: O valor do presente contrato é de R\$ 41.297.200,00 (quarenta e um milhão, duzentos e noventa e sete mil e duzentos reais). Referência de Preços: Tabela SICRO/MT Sem Desoneração - Mês base Julho/2022.

Dotação orçamentária: Unidade Orçamentária: 25.101 - Secretaria de Estado de Infraestrutura e Logística, Função: 26 - Transportes, Subfunção: 782 - Transporte rodoviário, Programa: 338 - Infraestrutura e Logística, Projeto/Atividade: 1287 - PAVIMENTAÇÃO DE RODOVIAS, Região: 0600 - Região VI - Sul, Natureza de Despesa: 44.90.51 - Obras e Instalações
Fonte: 17590137 - Recursos vinculados ao FETHAB Commodities, Valor Empenho: R\$ 500.000,00 (quinhentos mil reais), Nota de Empenho de nº. 25101.0001.23.003070-6, datada de 11/09/2023, no valor de R\$ 500.000,00 (quinhentos mil reais).

Assinatura: 20/09/2023

PARTES: FRATELLO ENGENHARIA LTDA, CNPJ: 22.451.088/0001-09 E A SECRETARIA DE ESTADO DE INFRAESTRUTURA E LOGÍSTICA CNPJ: 03.507.415.0022/79.

Extrato Termo de Rescisão Unilateral ao Instrumento Contratual Nº 146/2022/06/01-SINFRA

Origem: Edital RDC Nº. 092/2022 e seus anexos.

Processo nº SINFRA-PRO-2023/09051

Contratante: SECRETARIA DE ESTADO DE INFRAESTRUTURA E

LOGÍSTICA - SINFRA, CNPJ: 03.507.415/0022-79.**Contratada: TERRAPLENAGEM CENTRO OESTE LTDA, CNPJ: 01.294.313/0001-62.**

Objeto: O presente instrumento tem por objeto a RESCISÃO UNILATERAL do Instrumento Contratual nº. 146/2022/00/00- SINFRA, formalizado com a Empresa TERRAPLENAGEM CENTRO OESTE LTDA, cujo objeto deste contrato consiste na execução dos serviços de implantação e pavimentação de uma rodovia municipal em Chapada dos Guimarães, trecho: Entr. MT-351 - Entr. MT-020, com extensão de 38,70 km (lote 1), em decorrência do procedimento licitatório RDC no 092/2022, publicado no Diário Oficial do Estado em 07/11/2022.

Fundamento legal: A rescisão contratual encontra respaldo na NOTA TÉCNICA - SUEFI/SINFRA-MT Nº. 041/2023 de fls. 13/14, NOTA TÉCNICA - SUEFI/SINFRA-MT Nº. 071/2023 de fls. 149/154, Nota Técnica NTS2126111223 de fls. 126/148, NOTA TÉCNICA - SUEFI/SINFRA-MT Nº. 076/2023 de fls. 205/206 e Parecer jurídico Nº. 2590/SGAC/PGE/2023 de fls. 240/243, devidamente homologado às fls. 244, acolhido e autorizado pelo Secretário de Estado de Infraestrutura e Logística às fls. 246, do Processo Administrativo SINFRA-PRO-2023/09051, com fundamento no Art. 58, inciso II, Art. 78, I, II, III e c/c 79, I e Art. 79 todos da Lei Federal Nº. 8.666/93 e Cláusula 14ª do Instrumento Contratual, da Lei 8.666/93 e suas alterações legais posteriores.

Assinatura: 20/09/2023**MARCELO DE OLIVEIRA E SILVA**

Secretário de Estado de Infraestrutura e Logística

***Original Assinado**

Protocolo 1497810

AVISO DE SUSPENSÃO DE LICITAÇÃO CONCORRÊNCIA PÚBLICA ELETRÔNICA - EDITAL n. 22/2023

Processo n. SINFRA-PRO-2023/03844 - OBJETO: Contratação de empresa especializada para execução da implantação do Complexo Viário na Avenida Miguel Sutil (Jardim Leblon) com a Rua Boa Vista para acesso à Avenida Arquimedes Pereira Lima, acesso e retorno da marginal à Avenida Miguel Sutil na região da Avenida do CPA, na cidade de Cuiabá/MT. **Lote:** ÚNICO. A Secretaria de Estado de Infraestrutura e Logística, torna público para conhecimento dos interessados que decide **SUSPENDER a Concorrência Pública Eletrônica n. 22/2023.** A suspensão decorre de solicitação da Secretaria Adjunta de Obras Especiais, devido a necessidade de ajustes na planilha orçamentária. A reabertura do certame ocorrerá por meio do Diário Oficial do Estado, Jornal Estadão Mato Grosso, bem como no site da SINFRA no endereço www.sinfra.mt.gov.br acessando o menu "documentos" e o submenu "licitações e editais", e Portal de Aquisições MT: www.seplag.mt.gov.br - ([Link: https://aquisicoes.seplag.mt.gov.br](https://aquisicoes.seplag.mt.gov.br)) em data oportuna. Informações gerais: telefone (65) 3613-0529, e-mail: cpl@sinfra.mt.gov.br.

Cuiabá/MT, 20 de setembro de 2023.

Marcelo de Oliveira e SilvaSecretário de Estado de Infraestrutura e Logística
SINFRA/MT

Protocolo 1497743

SEDUC

SECRETARIA DE ESTADO DE EDUCAÇÃO

EXTRATO DE RATIFICAÇÃO INEXIGIBILIDADE DE Nº 043/2023

RECONHEÇO e RATIFICO a Inexigibilidade de Licitação nº 043/2023, considerando o Parecer 2258/SGAC/PGE/2023, consubstanciado no art. 74, V, da Lei Federal nº 14.133, de 01/04/2021, com documentos de habilitação da proponente nos autos.

PROCESSO: SEDUC-PRO-2023/54054

PARTES: SECRETARIA DE ESTADO DE EDUCAÇÃO - SEDUC e a Empresa SOCIEDADE BENEFICENTE EVANGÉLICA (SBE), inscrita no CNPJ sob nº 03.750.486/0001-73.

OBJETO: Locação de Imóvel, por Inexigibilidade de Licitação, para instalação provisória da Escola Estadual Eliane Digigov, localizada no município de Cuiabá/MT.

VALOR: R\$ 539.043,48 (quinhentos e trinta e nove mil, quarenta e três reais e quarenta e oito centavos) no período de 12 meses, sendo o valor mensal de R\$ 44.920,29 (quarenta e quatro mil, novecentos e vinte reais e vinte e nove centavos).

ELEMENTO DE DESPESA: 3.3.90.39

FONTE: 1.500.1001

Cuiabá/MT, 20 de setembro de 2023.

ALAN RESENDE PORTOSecretário de Estado de Educação
(Original assinado)

Protocolo 1497772

SEDEC

SECRETARIA DE ESTADO DE DESENVOLVIMENTO ECONÔMICO

RATIFICAÇÃO DA DISPENSA DE LICITAÇÃO Nº 002/2023 PROCESSO SIGADOC: SEDEC-PRO-2023/01168 PROCESSO SIAG0007534/2023

Considerando estarem presentes os pressupostos administrativos da legislação que regem a matéria, RATIFICO os termos do Parecer PGE nº 1.781/SGAC/PGE/2023 e AUTORIZO a contratação por DISPENSA DE LICITAÇÃO, com fundamento no art. 75, inciso II da Lei 14.133/2021, em favor da **ADRIANO DE SOUZA PEREIRA DA MATA**, inscrita no CNPJ sob nº 15.630.164/0001-70, sendo o objeto da presente dispensa de licitação a escolha de proposta mais vantajosa economicamente para a Administração Pública, MENOR PREÇO GLOBAL POR LOTE, a fim de Aquisição de eletrodomésticos, para atender as demandas da SEDEC (micro-ondas), conforme descrição, condições e exigências estabelecidas no Aviso de Contratação Direta e seus anexos, no valor total do Lote 1 de R\$ 1.336,00 (hum mil, trezentos e trinta e seis reais); despesa que irá correr pela seguinte Dotação Orçamentária: UO: 17.101 - PROGRAMA: 036 - PROJ/ATIV: 2007 - NATUREZA DE DESPESA: 4490 ELEM/DESPESA: 52 - SUBELEMENTO: 11 - FONTE: 17590000.

E, para a eficácia dos atos, DETERMINO que a presente ratificação e autorização sejam publicadas no Diário Oficial do Estado de Mato Grosso, conforme prevê o art. 72, parágrafo único da Lei nº 14.133/2021.

Cuiabá-MT, 20 de setembro de 2023.

CÉSAR ALBERTO MIRANDA LIMA DOS SANTOS COSTA

Secretário de Estado de Desenvolvimento Econômico

Original assinado eletronicamente

Protocolo 1497723

ADMINISTRAÇÃO INDIRETA

UNEMAT

UNIVERSIDADE DO ESTADO DE MATO GROSSO

GOVERNO DO ESTADO DE MATO GROSSO SECRETARIA DE ESTADO DE CIÊNCIA, TECNOLOGIA E INOVAÇÃO UNIVERSIDADE DO ESTADO DE MATO GROSSO AVISO DE DISPENSA DE LICITAÇÃO Nº 0013/2023 - UNEMAT

A Comissão Permanente de Licitação, instituída pela Portaria nº. 1455/2023 - UNEMAT, em nome da Universidade do Estado de Mato Grosso, torna Público, para conhecimento dos interessados, a **Dispensa de licitação nº 0013/2023 - UNEMAT**, que tem como objeto a **Contratação de empresa especializada para prestação de serviço especializado em apoio logístico para fins de organização e assessoria do evento do aniversário de 45 (quarenta e cinco) anos da Unemat, bem como a execução (decoração, sonorização, coffee break, etc), para atender a demanda da Universidade do Estado de Mato Grosso -Unemat, na comemoração do aniversário de 45 anos da Unemat, por meio da contratação da empresa VIVERE BUFFET - EVENTOS E RECEPÇÕES LTDA, CNPJ 09.117.925/0001-91, mediante o pagamento da importância de R\$ 38.500,00 (trinta e oito mil e quinhentos reais), com fundamento no art. 75, inciso II, da Lei Federal nº 14.133, de 1º de abril de 2021 c/c o Decreto Estadual nº 1.525, de 23 de novembro de 2022, nos termos da justificativa de dispensa de licitação, preço e razão da escolha do fornecedor. Processo nº UNEMAT-PRO-2023/19321.**

Cáceres-MT, 20 de setembro de 2023.

Samuel Longo

Agente de Contratação

Protocolo 1497771

GOVERNO DO ESTADO DE MATO GROSSO
SECRETARIA DE ESTADO DE CIÊNCIA, TECNOLOGIA E INOVAÇÃO
UNIVERSIDADE DO ESTADO DE MATO GROSSO
RATIFICAÇÃO DA DISPENSA DE LICITAÇÃO Nº 0013/2023 - UNEMAT

Considerando estarem presentes todos os pressupostos autorizativos da legislação que regula a matéria, **RATIFICO** para efeitos da Lei Federal nº 14.133, de 1º de abril de 2021 c/c o Decreto Estadual nº 1.525, de 23 de novembro de 2022, a **Dispensa de Licitação nº 0013/2023 - UNEMAT**, e **AUTORIZO** a Contratação, nas condições seguintes:

CONTRATANTE: **UNIVERSIDADE DO ESTADO DE MATO GROSSO**.
CONTRATADA: **VIVERE BUFFET - EVENTOS E RECEPÇÕES LTDA**,
CNPJ 09.117.925/0001-91.

OBJETO: **Contratação de empresa especializada para prestação de serviço especializado em apoio logístico para fins de organização e assessoria do evento do aniversário de 45 (quarenta e cinco) anos da Unemat, bem como a execução (decoração, sonorização, coffee break, etc), para atender a demanda da Universidade do Estado de Mato Grosso -Unemat, na comemoração do aniversário de 45 anos da Unemat.**

VALOR: **R\$ 38.500,00 (trinta e oito mil e quinhentos reais)**.

BASE LEGAL: art. 75, inciso II, da Lei Federal nº 14.133, de 1º de abril de 2021 c/c Decreto Estadual nº 1.525, de 23 de novembro de 2022, nos termos da justificativa de dispensa de licitação, preço e razão da escolha do fornecedor. E, para a eficácia dos atos, DETERMINO que a presente ratificação e autorização sejam públicas no Diário Oficial do Estado de Mato Grosso, conforme prevê a Lei Federal nº 14.133, de 1º de abril de 2021 c/c o Decreto Estadual nº 1.525, de 23 de novembro de 2022. **Processo: UNEMAT-PRO-2023/19321.**

Cáceres-MT, 20 de setembro de 2023.

Profª. Dra. Vera Lúcia Rocha Maquêa
Magnífica Reitora
Protocolo 1497773

DETRAN

DEPARTAMENTO ESTADUAL DE TRÂNSITO

TERMO DE AUTORIZAÇÃO DA CONTRATAÇÃO
INEXIGIBILIDADE Nº 27/2023/DETRAN/MT

O DEPARTAMENTO ESTADUAL DE TRÂNSITO - DETRAN-MT, por meio de sua Autoridade Competente, no uso de suas atribuições e na conformidade dos autos, **AUTORIZA A CONTRATAÇÃO**, nos termos do artigo 74, inciso III, alínea f, da Lei Federal nº 14.133/2021 e artigo 148, inciso IV do Decreto Estadual nº 1.525/2022, o procedimento licitatório DETRAN-PRO-2023/21538, denominado **Inexigibilidade nº 27/2023**, conforme abaixo:

OBJETO: Contratação da empresa Instituto Negócios Públicos do Brasil Estudos e Pesquisas na Administração Pública Ltda para fornecimento de vaga(s) para inscrição e capacitação dos servidor(es) do Departamento Estadual de Trânsito de Mato Grosso - DETRAN/MT no "17º Pregão Week".

CONTRATADO: INSTITUTO NEGOCIOS PUBLICOS DO BRASIL - ESTUDOS E PESQUISAS NA ADMINISTRAÇÃO PÚBLICA - INP - LTDA - CNPJ 10.498.974/0002-81.

VALOR TOTAL: R\$9.718,20 (nove mil setecentos e dezoito reais e vinte centavos).

Cuiabá-MT, 20 de setembro de 2023.

PAULO HENRIQUE LIMA MARQUES
Autoridade Competente Designada
DETRAN-MT

Protocolo 1497738

MT PAR

MT PARTICIPAÇÕES E PROJETOS S.A.

AVISO DE LICITAÇÃO
LICITAÇÃO Nº 033/2023/MTPAR
PROCESSO SIGADOC: MTPAR-PRO-2023/00956

A MT Participações e Projetos S.A - MT-PAR, torna público que realizará a licitação em epígrafe, conforme indicado abaixo.

DA APRESENTAÇÃO DE PROPOSTA: A partir de 20/09/2023 até a data e hora marcada para encerramento de envio das propostas, exclusivamente via sistema eletrônico Licitações-e no site: <https://www.licitacoes-e.com.br/>, **IDENTIFICADOR DA LICITAÇÃO NO LICITAÇÕES-E: 1020158**
ABERTURA DAS PROPOSTAS: 02/10/2023 às 09h30 (Horário de Brasília), 08h30 (Horário Local) - (Cuiabá -MT).

INÍCIO DA SESSÃO: 02/10/2023 às 10h15 (Horário de Brasília), 09h15 (Horário Local) - (Cuiabá -MT) via sistema eletrônico Licitações-e.

OBJETO: Aquisição de Equipamentos de Proteção Individual e Coletivas para os trabalhadores da obra do Parque Novo Mato Grosso, conforme especificações, condições, quantidades e exigências estabelecidas no Edital e seus anexos.

DISPONIBILIZAÇÃO DO EDITAL: O edital e seus anexos poderão ser retirados na página eletrônica do Sistema Licitações-e: <https://www.licitacoes-e.com.br/> e no site da MT-PAR: <https://www.mtpar.mt.gov.br/licitacoes-trans-sub>.

Dúvidas: (65) 3622-0133 - Núcleo Administrativo.

Cuiabá-MT, 19 de setembro de 2023.

WENER SANTOS

Diretor Pre
sidente da MT Participações e Projetos S.A - MT-PAR

Protocolo 1497651

RETIFICAÇÃO nº 001/2023 DO RESULTADO FINAL E
HOMOLOGAÇÃO DO PROCESSO SELETIVO SIMPLIFICADO Nº
002/2023

A MT Participações e Projetos S/A, na qualidade de empresa controladora da MT PARQUES S/A neste ato representada por seu Diretor Presidente e Diretor Administrativo, no uso de suas atribuições que lhe são conferidas pelo Estatuto da MT PAR, em conjunto com a COMISSÃO ESPECIAL DESIGNADA PARA SUPERVISIONAR E ACOMPANHAR A REALIZAÇÃO DO PROCESSO SELETIVO SIMPLIFICADO, nomeada pela Portaria nº 86 de 18/08/2023, no uso de suas atribuições legais e constitucionais, RETIFICAÇÃO do resultado final e homologação do processo seletivo simplificado nº 002/2023 publicado no IOMAT nº 28.583 de 14/09/2023, já retificado conforme publicado no IOMAT nº 28.584 de 14/09/2023 tendo em vista seu poder de autotutela de revisão de seus atos administrativos.

ONDE LÊ-SE:

CANDIDATOS AMPLA CONCORRÊNCIA

CARGO	CANDIDATO	CPF	TOTAL DE PONTOS	SITUAÇÃO
Ajudante Geral				
Ajudante Geral	Eder Geovani De Arruda	024.XXX.XXX-80	3	APROVADO
Ajudante Geral	Rui Bento Figueiredo	060.XXX.XXX-73	2	APROVADO
Ajudante Geral	Regina Leite Ferreira Mendes	018.XXX.XXX-06	0	APROVADO
Ajudante Geral	Ricardo Rodrigues Ferreira	008.XXX.XXX-82	0	APROVADO
Ajudante Geral	Itamar Gonçalves Junior	044.XXX.XXX-01	0	APROVADO
Ajudante Geral	Gabriel Souza Ajalas	046.XXX.XXX-81	0	APROVADO

Jardineiro				
Jardineiro	Viterson da Silva Costa	090.XXX.XXX-00	3	APROVADO
Jardineiro	Edilson Alves da Cruz	027.XXX.XXX-09	0	APROVADO
Jardineiro	Devilson Evangelista da Silva	967.XXX.XXX-10	0	APROVADO
Jardineiro	Rubiane da Silva Ferreira	023.XXX.XXX-12	0	APROVADO
Jardineiro	Erivaldo de Jesus Santana	043.XXX.XXX-81	0	APROVADO
Jardineiro	Aguinaldo Gonçalves Vasconcelos Junior	053.XXX.XXX-02	0	CADASTRO DE RESERVA

LÊ-SE:

CANDIDATOS AMPLA CONCORRÊNCIA				
CARGO	CANDIDATO	CPF	TOTAL DE PONTOS	SITUAÇÃO
AJUDANTE GERAL				
Ajudante Geral	Eder Geovani De Arruda	024.XXX.XXX-80	3	APROVADO
Ajudante Geral	Rui Bento Figueiredo	060.XXX.XXX-73	2	APROVADO
Ajudante Geral	Lucas Matheus de Alencastro	059.XXX.XXX-83	1,5	APROVADO
Ajudante Geral	Regina Leite Ferreira Mendes	018.XXX.XXX-06	0	APROVADO
Ajudante Geral	Ricardo Rodrigues Ferreira	008.XXX.XXX-82	0	APROVADO
Ajudante Geral	Itamar Gonçalves Junior	044.XXX.XXX-01	0	APROVADO
Ajudante Geral	Gabriel Souza Ajalas	046.XXX.XXX-81	0	APROVADO

JARDINEIRO				
Jardineiro	Viterson da Silva Costa	090.XXX.XXX-00	3	APROVADO
Jardineiro	Edilson Alves da Cruz	027.XXX.XXX-09	0	APROVADO
Jardineiro	Devilson Evangelista da Silva	967.XXX.XXX-10	0	APROVADO
Jardineiro	Rubiane da Silva Ferreira	023.XXX.XXX-12	0	APROVADO
Jardineiro	Erivaldo de Jesus Santana	043.XXX.XXX-81	0	APROVADO
Jardineiro	Aguinaldo Gonçalves Vasconcelos Junior	053.XXX.XXX-02	0	CADASTRO DE RESERVA
Jardineiro	José Adriano Francisco	779.XXX.XXX-49	0	CADASTRO DE RESERVA

Atenciosamente,

JEFFERSON PREZA MORENO
Diretor Administrativo
MT Participações e Projetos S/A

WENER DOS SANTOS
Diretor Presidente
MT Participações e Projetos S/A

Protocolo 1497774



O PLANO DE SAÚDE
DO SERVIDOR PÚBLICO
DE MATO GROSSO

**CARÊNCIA ZERO
ESTÁ DE VOLTA!
APROVEITE!**



PLANOS
A PARTIR DE
R\$ 115,40

Valido para servidores dos Poderes Executivo, Legislativo e Defensoria Pública

FAÇA SUA ADESÃO AGORA!

(65) 3613-7700

(65) 9.8463-3773

**ISENÇÃO DE CARÊNCIA EM
CONSULTAS E EXAMES SIMPLES - ADESÃO ATÉ 30/SET**



Governo de
**Mato
Grosso**

DEFENSORIA PÚBLICA

PORTARIA Nº 1277/2023/SDPG

A SEGUNDA SUBDEFENSORA PÚBLICA-GERAL DO ESTADO DE MATO GROSSO, no uso de suas atribuições legais e institucionais, conferidas pelo art. 14 - Seção I - A da Lei 146/2003 com redação modificada pela Lei Complementar 608/2018;

CONSIDERANDO a decisão proferida no procedimento nº 31588/2023;

RESOLVE:

Art. 1º DESIGNAR os Servidores Públicos DANILU GONÇALVES BELO, GIANDHARA DE SOUZA TRINDADE, MARCUS VINICIUS SOUSA VENTURA e THAMARA FERREIRA TORRES, para realizarem trabalho extraordinário, nos dias 23 e 24 de setembro de 2023.

Art. 2º Esta Portaria entra em vigor na data de sua publicação, revogando disposições contrárias.

Cuiabá/MT, 20 de setembro de 2023.

MARIA CECÍLIA ALVES DA CUNHA

Segunda Subdefensora Pública-Geral do Estado de Mato Grosso

Protocolo 1497350

PORTARIA Nº 1278/2023/SDPG

A SEGUNDA SUBDEFENSORA PÚBLICA-GERAL DO ESTADO DE MATO GROSSO, no uso de suas atribuições legais e institucionais, conferidas pelo art. 14 - Seção I - A da Lei 146/2003 com redação modificada pela Lei Complementar 608/2018;

CONSIDERANDO a decisão proferida no procedimento nº 31662/2023;

RESOLVE:

Art. 1º ESTABELEECER a Escala de Plantão dos Defensores Públicos, Defensoras Públicas e Assessores Jurídicos do Núcleo de Tangará da Serra, conforme relacionado na tabela abaixo:

PERÍODO	RESPONSÁVEL
25/09/2023 a 29/09/2023	Dr.(a): Renato Henrique Ferrarezi Assessor(a) Jurídico(a): Karen Larissa Torres
02/10/2023 a 06/10/2023	Dr.(a): Daniel Rodrigo de Souza Pinto Assessor(a) Jurídico(a): Loana Alyne Moreira Castelo Branco
09/10/2023 a 10/10/2023	Dr.(a): Jorge Alexandre Felipe Viana Munduruca Assessor(a) Jurídico(a): Renato Moraes Belém
16/10/2023 a 20/10/2023	Dr.(a): Jorge Alexandre Felipe Viana Munduruca Assessor(a) Jurídico(a): Barbara Fernandes De Oliveira
23/10/2023 a 27/10/2023	Dr.(a): Ana Lúcia Gonçalves Bandeira Duarte Assessor(a) Jurídico(a): Barbara Fernandes De Oliveira
30/10/2023 a 01/11/2023	Dr.(a): Daniel Rodrigo de Souza Pinto Assessor(a) Jurídico(a): Loana Alyne Moreira Castelo Branco
06/11/2023 a 10/11/2023	Dr.(a): Leandro Fabris Neto Assessor(a) Jurídico(a): Camila Maria Marques Nascimento
16/11/2023 a 17/11/2023	Dr.(a): Jorge Alexandre Felipe Viana Munduruca Assessor(a) Jurídico(a): Aline Dalla Roza Lustoza
21/11/2023 a 24/11/2023	Dr.(a): Jorge Alexandre Felipe Viana Munduruca Assessor(a) Jurídico(a): Aline Dalla Roza Lustoza
27/11/2023 a 01/12/2023	Dr.(a): Marcus Vinícius Esbalqueiro Assessor(a) Jurídico(a): Camila Maria Marques Nascimento

04/12/2023 a 07/12/2023	Dr.(a): Emilia Maria Bertini Bueno Assessor(a) Jurídico(a): Alesson Schmatz
11/12/2023 a 15/12/2023	Dr.(a): Renato Henrique Ferrarezi Assessor(a) Jurídico(a): Karen Larissa Torres
18/12/2023 a 19/12/2023	Dr.(a): Paula Ferreira Fernandes Assessor(a) Jurídico(a): Camila Maria Marques Nascimento
08/01/2024 a 12/01/2024	Dr.(a): Jorge Alexandre Felipe Viana Munduruca Assessor(a) Jurídico(a): Renato Moraes Belém
15/01/2024 a 19/01/2024	Dr.(a): Ana Lúcia Gonçalves Bandeira Duarte Assessor(a) Jurídico(a): Barbara Fernandes De Oliveira
22/01/2024 a 26/01/2024	Dr.(a): Jorge Alexandre Felipe Viana Munduruca Assessor(a) Jurídico(a): Renato Moraes Belém
29/01/2024 a 02/02/2024	Dr.(a): Daniel Rodrigo de Souza Pinto Assessor(a) Jurídico(a): Loana Alyne Moreira Castelo Branco
05/02/2024 a 09/02/2024	Dr.(a): Emilia Maria Bertini Bueno Assessor(a) Jurídico(a): Alesson Schmatz
14/02/2024 a 16/02/2024	Dr.(a): Jorge Alexandre Felipe Viana Munduruca Assessor(a) Jurídico(a): Aline Dalla Roza Lustoza

Art. 2º Esta Portaria entra em vigor na data de sua publicação, revogando as disposições contrárias.

Cuiabá/MT, 20 de setembro de 2023.

MARIA CECÍLIA ALVES DA CUNHA

Segunda Subdefensora Pública-Geral do Estado de Mato Grosso

Protocolo 1497555

PORTARIA Nº 1279/2023/SDPG

A SEGUNDA SUBDEFENSORA PÚBLICA-GERAL DO ESTADO DE MATO GROSSO, no uso de suas atribuições legais e institucionais, conferidas pelo art. 14 - Seção I - A da Lei 146/2003 com redação modificada pela Lei Complementar 608/2018;

CONSIDERANDO a decisão proferida no procedimento nº 31659/2023;

RESOLVE:

Art. 1º ESTABELEECER a Escala de Plantão dos Defensores Públicos, Defensoras Públicas e Assessores Jurídicos da microrregião de Tangará da Serra, Campo Novo do Parecis e Barra do Bugres, conforme relacionado abaixo:

PERÍODO	RESPONSÁVEL
29/09/2023 a 02/10/2023	Dr.(a): Tulio Ponte de Almeida Assessor(a) Jurídico(a): Bruna Gonzaga de Freitas Gama
06/10/2023 a 09/10/2023	Dr.(a): Tulio Ponte de Almeida Assessor(a) Jurídico(a): Bruna Gonzaga de Freitas Gama
11/10/2023 a 16/10/2023	Dr.(a): Jorge Alexandre Felipe Viana Munduruca Assessor(a) Jurídico(a): Renato Moraes Belém
20/10/2023 a 23/10/2023	Dr.(a): Willian Felipe Camargo Zuquetti Assessor(a) Jurídico(a): Sabrina Oliveira de Souza
27/10/2023 a 30/10/2023	Dr.(a): Ana Lúcia Gonçalves Bandeira Duarte Assessor(a) Jurídico(a): Barbara Fernandes De Oliveira
01/11/2023 a 06/11/2023	Dr.(a): Daniel Rodrigo de Souza Pinto Assessor(a) Jurídico(a): Loana Alyne Moreira Castelo Branco
10/11/2023 a 16/11/2023	Dr.(a): Leandro Fabris Neto Assessor(a) Jurídico(a): Camila Maria Marques Nascimento

17/11/2023 a 21/11/2023	Dr.(a): David Brandão Martins Assessor(a) Jurídico(a): Viviani Valquiria Barbosa de Freitas Silva
24/11/2023 a 27/11/2023	Dr.(a): Jorge Alexandre Felipe Viana Munduruca Assessor(a) Jurídico(a): Aline Dalla Roza Lustoza
01/12/2023 a 04/12/2023	Dr.(a): Marcus Vinícius Esbalqueiro Assessor(a) Jurídico(a): Camila Maria Marques Nascimento
07/12/2023 a 11/12/2023	Dr.(a): Emilia Maria Bertini Bueno Assessor(a) Jurídico(a): Alesson Schmatz
15/12/2023 a 18/12/2023	Dr.(a): Renato Henrique Ferrarezi Assessor(a) Jurídico(a): Karen Larissa Torres
12/01/2024 a 15/01/2024	Dr.(a): David Brandão Martins Assessor(a) Jurídico(a): Viviani Valquiria Barbosa de Freitas Silva
19/01/2024 a 22/01/2024	Dr.(a): Ana Lúcia Gonçalves Bandeira Duarte Assessor(a) Jurídico(a): sem assessoria designada
26/01/2024 a 29/01/2024	Dr.(a): Jorge Alexandre Felipe Viana Munduruca Assessor(a) Jurídico(a): Renato Morais Belém
02/02/2024 a 05/02/2024	Dr.(a): Daniel Rodrigo de Souza Pinto Assessor(a) Jurídico(a): Loana Alyne Moreira Castelo Branco
09/02/2024 a 14/02/2024	Dr.(a): Willian Felipe Camargo Zuquetti Assessor(a) Jurídico(a): Sabrina Oliveira de Souza
16/02/2024 a 19/02/2024	Dr.(a): Jorge Alexandre Felipe Viana Munduruca Assessor(a) Jurídico(a): Aline Dalla Roza Lustoza

Art. 2º Esta Portaria entra em vigor na data de sua publicação, revogando as disposições contrárias.

Cuiabá/MT, 20 de setembro 2023.

MARIA CECÍLIA ALVES DA CUNHA
Segunda Subdefensora Pública-Geral do Estado de Mato Grosso
Protocolo 1497557

PORTARIA Nº 1280/2023/DPG

A DEFENSORA PÚBLICA-GERAL DO ESTADO DE MATO GROSSO, no uso de suas atribuições legais e institucionais, conferidas pelo art. 13 - Seção I - A da Lei 146/2003 com redação modificada pela Lei Complementar 608/2018;

CONSIDERANDO que o Servidor Público cumpriu os requisitos previstos na Lei nº 10.773, de 05 de dezembro de 2018;

CONSIDERANDO a decisão proferida no procedimento nº 30416/2023;

RESOLVE:

Art. 1º Conceder Progressão Funcional Horizontal ao servidor da Defensoria Pública do Estado de Mato Grosso, conforme descrito abaixo:

NOME DO SERVIDOR	MATRÍCULA	CARGO	Nível e Classe		EFEITOS FINANCEIROS
			De	Para	
Edvan Oladio Neves da Silva	100852	Analista-Arquiteto	Nível III Classe D	Nível III Classe E	A partir de 22/09/2023

Art. 2º A presente portaria entra em vigor na data de sua publicação, com efeitos financeiros de acordo com a tabela acima, revogando as disposições contrárias.

Cuiabá/MT, 20 de setembro de 2023.

MARIA LUZIANE RIBEIRO DE CASTRO
Defensoria Pública-Geral do Estado de Mato Grosso
Protocolo 1497626

PORTARIA Nº 1281/2023/DPG

A DEFENSORA PÚBLICA-GERAL DO ESTADO DE MATO GROSSO, no uso de suas atribuições legais e institucionais, conferidas pelo art. 13 - Seção I - A da Lei 146/2003 com redação modificada pela Lei Complementar 608/2018;

CONSIDERANDO que o Servidor Público cumpriu os requisitos previstos na Lei nº 10.773, de 05 de dezembro de 2018;

CONSIDERANDO a decisão proferida no procedimento nº 30888/2023;

RESOLVE:

Art. 1º Conceder Progressão Funcional Horizontal ao servidor da Defensoria Pública do Estado de Mato Grosso, conforme descrito abaixo:

NOME DO SERVIDOR	MATRÍCULA	CARGO	Nível e Classe		EFEITOS FINANCEIROS
			De	Para	
Marcus Vinicius Sousa Ventura	100857	Analista - Advogado	Nível III Classe D	Nível III Classe E	A partir de 30/09/2023

Art. 2º A presente portaria entra em vigor na data de sua publicação, com efeitos financeiros de acordo com a tabela acima, revogando as disposições contrárias.

Cuiabá/MT, 20 de setembro de 2023.

MARIA LUZIANE RIBEIRO DE CASTRO
Defensoria Pública-Geral do Estado de Mato Grosso

Protocolo 1497629

PORTARIA 1256/2023/SDPG

DESIGNAÇÃO DE ALTERAÇÃO DE FISCAL DO CONTRATO 014/2022/DPE/MT

Processo de Origem: 31291/2023.

CONTRATANTE: DEFENSORIA PÚBLICA DO ESTADO DO MATO GROSSO.

CONTRATADA: SORRIFORTH SEGURANÇA E VIGILÂNCIA LTDA

CONTRATO 014/2022		
	Servidor(a)	Matrícula
Fiscal titular	Adriana Ribeiro de Arruda	101061
Fiscal Substituto	Rafael Rodrigues Pereira Cardoso	100343

Objeto Designar os servidores acima descritos para responderem pelo acompanhamento e fiscalização do Contrato n.º 014/2022/DPE/MT celebrado com a empresa **SORRIFORTH SEGURANÇA E VIGILÂNCIA LTDA**, tendo por objeto a contratação de serviços especializados de Vigilância Patrimonial Desarmada para atender os Núcleos da Defensoria Pública do Estado de Mato Grosso no interior.

Data de Assinatura: 20/09/2023.

Fundamento Legal: Artigo 58, inciso III, c/c artigo 67 da Lei 8.666/93.

O descumprimento das atribuições acima poderá resultar em responsabilização civil, penal e administrativa. Esta Portaria entra em vigor na data de sua publicação, revogando as disposições contrárias.

(Original Assinado)

MARIA LUZIANE RIBEIRO DE CASTRO
Defensoria Pública-Geral do Estado de Mato Grosso

Protocolo 1497660

PORTARIA Nº 1194/2023/SDPG

A SEGUNDA SUBDEFENSORA PÚBLICA-GERAL DO ESTADO DE MATO GROSSO, no uso de suas atribuições legais e institucionais, conferidas pelo art. 14 - Seção I - A da Lei Complementar nº 146/2003, com redação modificada pela Lei Complementar nº 608/2018;

CONSIDERANDO a Resolução nº 113/2019/CSDP, que regulamenta a metodologia institucional de inspeções de monitoramento das condições materiais de aprisionamento nas unidades penais do Estado de Mato Grosso;

CONSIDERANDO o artigo 1º, §1º, da Resolução nº 113/2019/CSDP, que prevê a realização de inspeção extraordinária a requerimento

da Administração Superior ou Corregedoria-Geral;

CONSIDERANDO o art. 61, inc. VIII, da Lei de Execução Penal;

CONSIDERANDO a decisão proferida no procedimento nº 29745/2023;

RESOLVE:

Art. 1º INSTITUIR a Comissão de Inspeção nas unidades prisionais de unidades prisionais de Sorriso e Lucas do Rio Verde e socioeducativo de Lucas do Rio Verde, no período de 10 a 15 de setembro de 2023.

Art. 2º DESIGNAR os seguintes membros e Assessora Jurídica para integrarem a Comissão, SEM prejuízo de suas atribuições:

DEFENSORES PÚBLICOS
André Renato Rossignolo
Antônio Góes de Araújo
Cleide Regina Ribeiro Nascimento
ASSESSORA JURÍDICA
Tainá Juliana Moraes de Oliveira

Art. 3º Esta Portaria entra em vigor na data de sua publicação, revogando as disposições contrárias.

Cuiabá/MT, 20 de setembro de 2023.

MARIA CECÍLIA ALVES DA CUNHA

Segunda Subdefensora Pública-Geral do Estado de Mato Grosso

(*) Esta Portaria está sendo republicada em virtude de erro material, ocorrido no dia 11 de setembro de 2023, publicada no Diário Oficial do Estado nº 28.580.

Protocolo 1497670

AVISO DE SUSPENSÃO PREGÃO ELETRÔNICO Nº 20/2023/DPMT

A Defensoria Pública do Estado de Mato Grosso, através de seu Gerente de Licitações, torna público para conhecimento dos interessados, que decidiu SUSPENDER, o certame de Pregão Eletrônico nº 20/2023/DPMT, Processo Licitatório n. 7391/2022, eventual aquisição de itens de comunicação visual mediante Registro de Preços, para atender as necessidades da Defensoria Pública do Estado de Mato Grosso, conforme descrito neste edital e seus anexos, que estava previsto para acontecer no dia 22/09/2023, 14h00m. Fundamento para suspensão: Adequações do Edital.

Cuiabá-MT, 20 de setembro de 2023

Lucca Estevanovich Bertoldi Torres
Gerente de Licitações

Protocolo 1497724

EXTRATO DO 8º TERMO ADITIVO AO CONTRATO Nº 044/2019/DPE/MT

Processo nº 28751/2023.

Contratante: DEFENSORIA PÚBLICA DO ESTADO DE MATO GROSSO.

Contratada: GMN EMPREENDIMENTOS EIRELI EPP

Do Objeto: Prorrogar o prazo de vigência do Contrato por mais 12 meses

Data da assinatura: 19/09/2023.

Fundamento Legal: artigos 57 inc II da Lei Federal 8.666/1993, que atende o Procedimento Administrativo nº 28751/2023, Parecer Jurídico nº 428/2023/AJU.

Assinam: Defensoria Pública-Geral: *Maria Luziane Ribeiro de Castro*

Representante Legal: *Igor Siqueira Mariano*

Informações adicionais: https://www.gp.srv.br/transparencia_dpemt/servlet/home_contratos?1

Protocolo 1497734

MATO GROSSO SAÚDE

O PLANO DE SAÚDE DO SERVIDOR PÚBLICO DE MATO GROSSO

Estamos de volta com **CARÊNCIA ZERO**



PLANOS A PARTIR DE **R\$ 115,40**

Válido para servidores dos Poderes Executivo, Legislativo e Defensoria Pública

ISENÇÃO DE CARÊNCIA EM CONSULTAS E EXAMES SIMPLES

ADESÃO ATÉ 30/SET

FAÇA SUA ADESÃO AGORA!

(65) 3613-7700 (65) 9.8463-3773



Governo de Mato Grosso

PODER LEGISLATIVO

AL

ASSEMBLEIA LEGISLATIVA

EXTRATO DE HOMOLOGAÇÃO E RATIFICAÇÃO INEXIGIBILIDADE Nº 018/2023

A Assembleia Legislativa do Estado de Mato Grosso torna público, para efeito das disposições do art. 25, caput da Lei n.º 8.666/93 e suas alterações que efetuou a seguinte Inexigibilidade Licitação:

Objeto:	CONTRATAÇÃO DE 60 VAGAS PARA CURSO DE PÓS-GRADUAÇÃO LATO SENSU EM DIREITO MILITAR
Empresa:	ASSOCIAÇÃO MATO-GROSSENSE DE MAGISTRADOS CNPJ: 03.750.478/0001-27
Autorização:	Processo nº 2023/451363998 - Parecer Jurídico nº 296/2023 Item: 01 - Qtd: 60 vagas - Valor Unitário R\$: 7.200,00 - Valor Total R\$: 432.000,00
Ratificação:	Mesa Diretora 20/09/2023

Dep. Eduardo Botelho
Max Russi
Presidente

Dep.
1º Secretário
Protocolo 1497766

EXTRATO DA ATA DE REGISTRO DE PREÇOS PREGÃO ELETRÔNICO Nº 004/2023

Espécie: ATA DE REGISTRO DE PREÇOS Nº 015/2023
Origem: Pregão Eletrônico Registro de Preços nº 004/2023
Contratante: Assembleia Legislativa do Estado de Mato Grosso - CNPJ 03.929.049/0001-11

Objeto: REGISTRO DE PREÇOS PARA AQUISIÇÃO DE MATERIAIS PERSONALIZADOS.

Do Valor: Conforme tabela abaixo

EMPRESA VENCEDORA	ITEM	QUANTIDADE	VALOR UNITÁRIO R\$
GRAFICA PROMO LTDA CNPJ: 14.034.336/0001-80	21	200	7,45

Cuiabá-MT 20/09/2023.

Presidente: Dep. Eduardo Botelho
1ª Secretário: Dep. Max Russi

Protocolo 1497787

EXTRATO DA ATA DE REGISTRO DE PREÇOS PREGÃO ELETRÔNICO Nº 004/2023

Espécie: ATA DE REGISTRO DE PREÇOS Nº 016/2023
Origem: Pregão Eletrônico Registro de Preços nº 004/2023
Contratante: Assembleia Legislativa do Estado de Mato Grosso - CNPJ 03.929.049/0001-11

Objeto: REGISTRO DE PREÇOS PARA AQUISIÇÃO DE MATERIAIS PERSONALIZADOS.

Do Valor: Conforme tabela abaixo

EMPRESA VENCEDORA	ITEM	QUANTIDADE	VALOR UNITÁRIO R\$
IDPROMO COMERCIAL LTDA CNPJ: 17.791.755/0001-54	4	5000	0,60

Cuiabá-MT 20/09/2023.

Presidente: Dep. Eduardo Botelho
1ª Secretário: Dep. Max Russi

Protocolo 1497790

EXTRATO DA ATA DE REGISTRO DE PREÇOS PREGÃO ELETRÔNICO Nº 004/2023

Espécie: ATA DE REGISTRO DE PREÇOS Nº 017/2023
Origem: Pregão Eletrônico Registro de Preços nº 004/2023
Contratante: Assembleia Legislativa do Estado de Mato Grosso - CNPJ 03.929.049/0001-11

Objeto: REGISTRO DE PREÇOS PARA AQUISIÇÃO DE MATERIAIS PERSONALIZADOS.

Do Valor: Conforme tabela abaixo

EMPRESA VENCEDORA	ITEM	QUANTIDADE	VALOR UNITÁRIO R\$
C C R TISO CNPJ: 18.397.808/0001-10	17	100	139,00

Cuiabá-MT 20/09/2023.

Presidente: Dep. Eduardo Botelho
1ª Secretário: Dep. Max Russi

Protocolo 1497792

EXTRATO DA ATA DE REGISTRO DE PREÇOS PREGÃO ELETRÔNICO Nº 004/2023

Espécie: ATA DE REGISTRO DE PREÇOS Nº 018/2023
Origem: Pregão Eletrônico Registro de Preços nº 004/2023
Contratante: Assembleia Legislativa do Estado de Mato Grosso - CNPJ 03.929.049/0001-11

Objeto: REGISTRO DE PREÇOS PARA AQUISIÇÃO DE MATERIAIS PERSONALIZADOS.

Do Valor: Conforme tabela abaixo

EMPRESA VENCEDORA	ITEM	QUANTIDADE	VALOR UNITÁRIO R\$
JAIRO ANTONIO MALLMANN CONSULTORIA CNPJ: 19.804.618/0001-32	16	200	9,99
	20	200	150,00
	22	50	179,99
	27	102	150,00

Cuiabá-MT 20/09/2023.

Presidente: Dep. Eduardo Botelho
1ª Secretário: Dep. Max Russi

Protocolo 1497794

**EXTRATO DA ATA DE REGISTRO DE PREÇOS
PREGÃO ELETRÔNICO Nº 004/2023**

Espécie: ATA DE REGISTRO DE PREÇOS Nº 019/2023
Origem: Pregão Eletrônico Registro de Preços nº 004/2023
Contratante: Assembleia Legislativa do Estado de Mato Grosso - CNPJ 03.929.049/0001-11

Objeto: REGISTRO DE PREÇOS PARA AQUISIÇÃO DE MATERIAIS PERSONALIZADOS.

Do Valor: Conforme tabela abaixo

EMPRESA VENCEDORA	ITEM	QUANTIDADE	VALOR UNITÁRIO R\$
FIDELIZE BRINDES LTDA CNPJ: 27.214.678/0001-23	13	300	15,38

Cuiabá-MT 20/09/2023.

Presidente: Dep. Eduardo Botelho
1ª Secretário: Dep. Max Russi

Protocolo 1497796

**EXTRATO DA ATA DE REGISTRO DE PREÇOS
PREGÃO ELETRÔNICO Nº 004/2023**

Espécie: ATA DE REGISTRO DE PREÇOS Nº 020/2023
Origem: Pregão Eletrônico Registro de Preços nº 004/2023
Contratante: Assembleia Legislativa do Estado de Mato Grosso - CNPJ 03.929.049/0001-11

Objeto: REGISTRO DE PREÇOS PARA AQUISIÇÃO DE MATERIAIS PERSONALIZADOS.

Do Valor: Conforme tabela abaixo

EMPRESA VENCEDORA	ITEM	QUANTIDADE	VALOR UNITÁRIO R\$
BILG COMERCIO DE BRINDES E SERVICOS DE TECNOLOGIA LTDA CNPJ: 29.382.254/0001-01	14	1000	15,60

Cuiabá-MT 20/09/2023.

Presidente: Dep. Eduardo Botelho
1ª Secretário: Dep. Max Russi

Protocolo 1497797

**EXTRATO DA ATA DE REGISTRO DE PREÇOS
PREGÃO ELETRÔNICO Nº 004/2023**

Espécie: ATA DE REGISTRO DE PREÇOS Nº 021/2023
Origem: Pregão Eletrônico Registro de Preços nº 004/2023
Contratante: Assembleia Legislativa do Estado de Mato Grosso - CNPJ 03.929.049/0001-11

Objeto: REGISTRO DE PREÇOS PARA AQUISIÇÃO DE MATERIAIS PERSONALIZADOS.

Do Valor: Conforme tabela abaixo

EMPRESA VENCEDORA	ITEM	QUANTIDADE	VALOR UNITÁRIO R\$
MAB COMERCIO LTDA CNPJ: 29.843.938/0001-55	11	1000	20,50

Cuiabá-MT 20/09/2023.

Presidente: Dep. Eduardo Botelho
1ª Secretário: Dep. Max Russi

Protocolo 1497801

**EXTRATO DA ATA DE REGISTRO DE PREÇOS
PREGÃO ELETRÔNICO Nº 004/2023**

Espécie: ATA DE REGISTRO DE PREÇOS Nº 022/2023
Origem: Pregão Eletrônico Registro de Preços nº 004/2023
Contratante: Assembleia Legislativa do Estado de Mato Grosso - CNPJ 03.929.049/0001-11

Objeto: REGISTRO DE PREÇOS PARA AQUISIÇÃO DE MATERIAIS PERSONALIZADOS.

Do Valor: Conforme tabela abaixo

EMPRESA VENCEDORA	ITEM	QUANTIDADE	VALOR UNITÁRIO R\$
ROSA MENINA COMERCIO DE ARTIGOS DE PAPELARIA E PERFUMARIA LTDA CNPJ: 31.973.119/0001-74	6	20000	1,55

Cuiabá-MT 20/09/2023.

Presidente: Dep. Eduardo Botelho
1ª Secretário: Dep. Max Russi

Protocolo 1497804

**EXTRATO DA ATA DE REGISTRO DE PREÇOS
PREGÃO ELETRÔNICO Nº 004/2023**

Espécie: ATA DE REGISTRO DE PREÇOS Nº 023/2023
Origem: Pregão Eletrônico Registro de Preços nº 004/2023
Contratante: Assembleia Legislativa do Estado de Mato Grosso - CNPJ 03.929.049/0001-11

Objeto: REGISTRO DE PREÇOS PARA AQUISIÇÃO DE MATERIAIS PERSONALIZADOS.

Do Valor: Conforme tabela abaixo

EMPRESA VENCEDORA	ITEM	QUANTIDADE	VALOR UNITÁRIO R\$
ELO CRIACOES TEXTIL LTDA CNPJ: 33.948.013/0001-46	15	200	34,89
	23	50	699,00

Cuiabá-MT 20/09/2023.

Presidente: Dep. Eduardo Botelho
1ª Secretário: Dep. Max Russi

Protocolo 1497809

**EXTRATO DA ATA DE REGISTRO DE PREÇOS
PREGÃO ELETRÔNICO Nº 004/2023**

Espécie: ATA DE REGISTRO DE PREÇOS Nº 024/2023
Origem: Pregão Eletrônico Registro de Preços nº 004/2023
Contratante: Assembleia Legislativa do Estado de Mato Grosso - CNPJ 03.929.049/0001-11

Objeto: REGISTRO DE PREÇOS PARA AQUISIÇÃO DE MATERIAIS PERSONALIZADOS.

Do Valor: Conforme tabela abaixo

EMPRESA VENCEDORA	ITEM	QUANTIDADE	VALOR UNITÁRIO R\$
ARCA PROMOCOES E EVENTOS LTDA CNPJ: 37.069.335/0001-76	7	3000	0,88

Cuiabá-MT 20/09/2023.

Presidente: Dep. Eduardo Botelho
1ª Secretário: Dep. Max Russi

Protocolo 1497812

**EXTRATO DA ATA DE REGISTRO DE PREÇOS
PREGÃO ELETRÔNICO Nº 004/2023**

Espécie: ATA DE REGISTRO DE PREÇOS Nº 025/2023

Origem: Pregão Eletrônico Registro de Preços nº 004/2023

Contratante: Assembleia Legislativa do Estado de Mato Grosso - CNPJ 03.929.049/0001-11

Objeto: REGISTRO DE PREÇOS PARA AQUISIÇÃO DE MATERIAIS PERSONALIZADOS.

Do Valor: Conforme tabela abaixo

EMPRESA VENCEDORA	ITEM	QUANTIDADE	VALOR UNITÁRIO R\$
RAYOR CONFECÇÕES LTDA CNPJ: 40.015.985/0001-43	1	4500	16,89
	2	1500	17,19
	8	500	26,39
	9	500	27,88
	10	1000	27,89

Cuiabá-MT 20/09/2023.

Presidente: Dep. Eduardo Botelho
1ª Secretário: Dep. Max Russi

Protocolo 1497816

**EXTRATO DA ATA DE REGISTRO DE PREÇOS
PREGÃO ELETRÔNICO Nº 004/2023**

Espécie: ATA DE REGISTRO DE PREÇOS Nº 026/2023

Origem: Pregão Eletrônico Registro de Preços nº 004/2023

Contratante: Assembleia Legislativa do Estado de Mato Grosso - CNPJ 03.929.049/0001-11

Objeto: REGISTRO DE PREÇOS PARA AQUISIÇÃO DE MATERIAIS PERSONALIZADOS.

Do Valor: Conforme tabela abaixo

EMPRESA VENCEDORA	ITEM	QUANTIDADE	VALOR UNITÁRIO R\$
LUXPLACAS INDUSTRIA, COMERCIO & SERVICOS LIMITADA CNPJ: 40.787.494/0001-10	3	5000	1,80
	5	5000	2,00

Cuiabá-MT 20/09/2023.

Presidente: Dep. Eduardo Botelho
1ª Secretário: Dep. Max Russi

Protocolo 1497818

EMENDA CONSTITUCIONAL Nº 111, DE 2023.

Autor: Deputado Diego Guimarães

Acrescenta dispositivos à Constituição do Estado de Mato Grosso, para estabelecer a necessidade de adoção de critérios objetivos, qualitativos e quantitativos, de eficiência na gestão dos recursos orçamentários.

A MESA DIRETORA DA ASSEMBLEIA LEGISLATIVA DO ESTADO DE MATO GROSSO, nos termos do que dispõe o art. 38, da Constituição Estadual, promulga a seguinte Emenda ao texto constitucional:

Art. 1º Fica alterado o § 15 do art. 164 da Constituição do Estado de Mato Grosso, que passa a vigorar com a seguinte redação:

"Art. 164 (...)

(...)

§ 15 As emendas individuais ao projeto de lei orçamentária, de execução obrigatória, serão aprovadas no limite de 2,00% (dois por

cento) da receita corrente líquida do exercício anterior.

(...)"

Art. 2º Ficam acrescidos os §§ 1º e 2º ao art. 218 da Constituição do Estado de Mato Grosso, com a seguinte redação:

"Art. 218 (...)

§ 1º A regulamentação referida no caput deste artigo deverá prever, expressamente, critérios objetivos, qualitativos e quantitativos, de eficiência na gestão dos recursos orçamentários aplicados na saúde, além de métodos de verificação periódica, a qual deverá contar com a avaliação dos usuários quanto à qualidade dos serviços prestados.

§ 2º Os resultados das avaliações periódicas de eficiência na gestão dos recursos orçamentários deverão ser publicados e passarão a constituir um dos critérios para definição das políticas de saúde pública."

Art. 3º Esta Emenda Constitucional entra em vigor na data de sua publicação.

Assembleia Legislativa do Estado, em Cuiabá, 20 de setembro de 2023.

Original assinado: Dep. Eduardo Botelho - Presidente

Dep. Max Russi - 1º Secretário

Dep. Valdir Barranco - 2º Secretário

EMENDA CONSTITUCIONAL Nº 112, DE 2023.

Autor: Deputado Nininho

Altera o § 1º do art. 263 da Constituição do Estado de Mato Grosso.

A MESA DIRETORA DA ASSEMBLEIA LEGISLATIVA DO ESTADO DE MATO GROSSO, nos termos do que dispõe o art. 38, da Constituição Estadual, promulga a seguinte Emenda ao texto constitucional:

Art. 1º Fica alterado o § 1º do art. 263 da Constituição do Estado de Mato Grosso, que passa a vigorar com a seguinte redação:

"Art. 263 (...)

§ 1º Para assegurar a efetividade desse direito, incumbe ao Estado e aos Municípios: (...)"

Art. 2º Esta Emenda Constitucional entra em vigor na data de sua publicação.

Assembleia Legislativa do Estado, em Cuiabá, 20 de setembro de 2023.

Original assinado: Dep. Eduardo Botelho - Presidente

Dep. Max Russi - 1º Secretário

Dep. Valdir Barranco - 2º Secretário

Protocolo 1497827



Quando você soma trabalho e eficiência, o resultado é um dos estados que mais crescem no país.

06 hospitais em construção

Mais de 2400 km de asfalto novo contratados

41 novas escolas em construção

Mais de **50 mil vagas em cursos** de capacitação

15 mil câmeras sendo instaladas em todo o estado



PODER EXECUTIVO MUNICIPAL

PREFEITURA MUNICIPAL DE ÁGUA BOA

AVISO DE RESULTADO

**PROCESSO Nº. 119/2023.
CONCORRÊNCIA 009/2023.**

O Município de Água Boa-MT, através da Comissão Permanente de Licitação torna público o resultado da análise e julgamento da proposta de preço acima referenciada que tem por objeto: Contratação de empresa de Engenharia especializada para ampliação e reforma da Escola Estadual Antônio Grohs no Município de Água Boa - MT, com recursos do Termo de Convênio nº 2097/2021, firmado com a Secretaria de Estado de Educação de Mato Grosso - SEDUC, e condições, quantidades e exigências estabelecidas neste Edital e seus anexos, conforme segue:

Classificação	Empresa	Situação
1ª	SLN Construtora e Incorporadora Ltda	Classificada e Vencedora

Diante do acima exposto abre-se o prazo conforme Art. 109, inciso I, alínea "b" da Lei nº. 8.666/93.

Água Boa, 20 de setembro de 2023.

Wilson Cesar da Silva Galle
Presidente da Comissão de Licitação

Protocolo 1497572

AVISO DE ABERTURA DE ENVELOPES DE NOVOS DOCUMENTOS DE HABILITAÇÃO

**PROCESSO Nº. 118/2023
CONCORRÊNCIA Nº. 008/2023**

O Município de Água Boa-MT, através da Comissão Permanente de Licitação, torna público que, decorrido o prazo conforme art. 48 3º da Lei 8.666/93, da licitação acima referenciada que tem por objeto: Contratação de empresa de Engenharia especializada para construção da nova sede da Coordenadoria Regional da POLITEC no Município de Água Boa - MT, com recursos do Termo de Convênio nº 2842, firmado com a Secretaria de Estado de Segurança Pública de Mato Grosso - SESP, comunica que a abertura dos envelopes dos novos documentos de habilitação entregues dentro do prazo, será:

DATA: 26/09/2023.

HORÁRIO: 08h30min, horário de Brasília.

LOCAL: Sede da Prefeitura Municipal de Água Boa-MT.

Água Boa/MT, 20 de setembro de 2023.

Wilson Cesar da Silva Galle
Presidente da Comissão Permanente de Licitação

Protocolo 1497579

PREFEITURA MUNICIPAL DE ALTO GARÇAS

AVISO DE JULGAMENTO DE PROPOSTAS TOMADA DE PREÇOS Nº 009/2023

A PREFEITURA MUNICIPAL DE ALTO GARÇAS, através da Comissão Permanente de Licitação, nomeada pela Portaria 031/2023, de 27/01/2023, torna público, para conhecimento dos interessados, o resultado da apuração das propostas apresentadas no processo supracitado, cujo objeto é **CONTRATAÇÃO DE EMPRESA ESPECIALIZADA PARA 3ª ETAPA CENTRO POLIESPORTIVO DIANARY RIBEIRO - COBERTURA QUADRA POLIESPORTIVA**, de acordo com Termo de Referência e demais condições estabelecidas no Edital e seus anexos, foi considerada vencedor(a) a(s) empresa(s) - T. T. MORENO DA SILVA LTDA, CNPJ: 22.835.021/0001-60, que apresentou a proposta de menor valor e abaixo da planilha estimativa, no valor de R\$ 846.841,91 (oitocentos e quarenta e seis mil, oitocentos e quarenta e um reais e noventa e um centavos). Fica aberto prazo recursal. Informações mais detalhadas com a equipe de apoio e pregoeiro pelo fone/fax (66) 3471-2450, e-mail: compras@altogarcas.mt.gov.br. Alto Garças - MT, 20 de setembro de 2023. Michele Moraes Amorim Schaefer - Presidente da Comissão de Permanente de Licitação.

Protocolo 1497693

AVISO DE LICITAÇÃO TOMADA DE PREÇOS Nº 010/2023

A Prefeitura Municipal de Alto Garças - MT através da Comissão Permanente de Licitação, informa que a data prevista para abertura da sessão pública, no dia **11/10/2023 às 08:30h(MT)**, cujo objeto é **a CONTRATAÇÃO DE EMPRESA ESPECIALIZADA PARA PRESTAÇÃO DE SERVIÇOS DE ENGENHARIA PARA REFORMA E READEQUAÇÃO DA UNIDADE DESCENTRALIZADA DE REABILITAÇÃO DOM AQUINO CORRÊA**. A íntegra do Edital encontra-se disponível na sede da Prefeitura Municipal de Alto Garças, localizada à Rua Dom Aquino nº 346, Centro - Alto Garças / MT. Os Interessados também poderão obter informações através do e-mail compras@altogarcas.mt.gov.br, pelo site <https://www.altogarcas.mt.gov.br> e telefone (66) 3471 - 2450/3471 - 1155. Alto Garças - MT, 19 de setembro de 2023. Michele Moraes Amorim Schaefer - Presidente da Comissão Permanente de Licitação.

Protocolo 1497759

PREFEITURA MUNICIPAL DE ARAGUAINHA

EXTRATO DE ATA DE REGISTRO DE PREÇOS N.º 007/2023

O MUNICÍPIO DE ARAGUAINHA - MT, torna público para o conhecimento de todos os interessados, o Extrato da Ata de Registro de Preços n.º 007/2023, referente ao PREGÃO PRESENCIAL SRP N.º 005/2023 processo n.º 019/2023, cujo objetivo é o REGISTRO DE PREÇOS PARA EVENTUAL AQUISIÇÃO, FUTURA E PARCELADA DE MATERIAIS DE CONSTRUÇÃO EM GERAL, PARA ATENDER AS DEMANDAS DAS SECRETARIAS DO MUNICÍPIO DE ARAGUAINHA/MT E PARA ATEDIMENTO DA CONSTRUÇÃO DE 50 UNIDADES HABITACIONAIS NO MUNICÍPIO DE ARAGUAINHA/MT, CONFORME PROPOSTA DE CONVÊNIO N.º 0075/2023, ENTRE A PREFEITURA MUNICIPAL E A SECRETARIA DE ESTADO DE INFRAESTRUTURA E LOGÍSTICA - SINFRA, CONFORME CONDIÇÕES E ESPECIFICAÇÕES CONSTANTES NO EDITAL E SEUS ANEXOS.

EMPRESA VENCEDORA: JOÃO PAULO SEVERINO DA SILVA - ME		CNPJ: 19.038.204/0001-40						
PRODUTOS/SERVIÇOS								
ITEM	COD. SINAPI	CODIGO TCE/MT	CODIGO - DESCRIÇÃO	MARCA	UND.	QUANT.	VALOR UNIT. (R\$)	VALOR TOTAL (R\$)
8	114	189408-0	080.006.053 - ADAPTADOR PVC SOLD 25MM X 3/4" Detalhamento: ADAPTADOR COM FLANGES LIVRES PARA CAIXA D'ÁGUA - EM PVC, SOLDAVEL, COM DIÂMETRO NOMINAL DE 25MM X 3/4", PARA SER UTILIZADA EM INSTALACOES PREDIAIS DE ÁGUA FRIA	MULTILIT	UN	55	4,00	220,00

15	21114	256385-1	080.007.014 - ADESIVO PLASTICO PARA TUBOS CPVC 75G Detalhamento: ADESIVO PLÁSTICO PARA TUBOS PVC, INCOLOR, USADO PARA UNIR TUBOS A CONEXÕES, POR MEIO DA SOLDAGEM A FRIO, PARA USO EM OBRAS RESIDÊNCIAS, COMERCIAIS E INDUSTRIAIS, BISNAGA COM 75 GRAMAS	MULTILIT	UN	40	24,30	972,00
20	301	00022998	080.006.051 - ANEL DE BORRACHA 100MM Detalhamento: ANEL DE VEDACAO - DE BORRACHA, COM DIAMETRO DE 100MM, PARA SER UTILIZADO EM TUBO DE ESGOTO PREDIAL DE PVC (NBR 5688)	KRONA	UN	200	1,80	360,00
25	43446	00074676	080.002.007 - ANEL EM CONCRETO ARMADO PERFURADO Detalhamento: ANEL EM CONCRETO ARMADO, PERFURADO, PARA FOSSAS SEPTICAS E SUMIDOUROS, SEM FUNDO, DIAMETRO INTERNO DE 2,00 M E ALTURA DE 0,50 M	TENAX	UN	230	540,00	124.200,00
28	367	410902-3	080.002.052 - AREIA GROSSA Detalhamento: AREIA GROSSA - POSTO JAZIDA/FORNECEDOR (RETIRADO NA JAZIDA, SEM TRANSPORTE)	AREIRA	M³	40	131,60	5.264,00
29	370	410905-8	080.002.004 - AREIA MEDIA Detalhamento: AREIA MEDIA - POSTO JAZIDA/FORNECEDOR (RETIRADO NA JAZIDA, SEM TRANSPORTE)	CASCALHEIRA YPE	M³	1.000	128,00	128.000,00
34	38783	432282-7	080.002.002 - BLOCO CERAMICO/TIJOLO VAZADO Detalhamento: BLOCO CERAMICO / TIJOLO VAZADO PARA ALVENARIA DE VEDACAO, FUROS NA HORIZONTAL, 11,5 X 19 X 19 CM (NBR 15270)	CERAMICA SANTA CLARA	UN	310.000	1,44	446.400,00
35	39995	237417-0	080.002.068 - BLOCO DE ISOPOR (POLIESTIRENO) 2F Detalhamento: POLIESTIRENO EXPANDIDO/EPS (ISOPOR), TIPO 2F, BLOCO	TENAX	M³	3	443,92	1.331,76
36	650	442709-2	080.002.069 - BLOCO DE VEDACAO DE CONCRETO Detalhamento: BLOCO DE VEDACAO DE CONCRETO, 9 X 19 X 39 CM (CLASSE C - NBR 6136)	TENAX	UN	1.350	3,26	4.401,00
37	11950	138693-0	080.005.028 - BUCHA DE NYLON S/ ABA S6 C/ PARAFUSO Detalhamento: BUCHA DE NYLON SEM ABA S6, COM PARAFUSO DE 4,20 X 40 MM EM ACO ZINCADO COM ROSCA SOBERBA, CABECA CHATA E FENDA PHILLIPS	PLAS UNI	UN	4.000	0,18	720,00
38	7568	00074732	080.002.070 - BUCHA NYLON S/ ABA S10, C/ PARAFUSO DE 6,10X65MM ACOO ZINCADO ROSCA SOBERBA FENDA PHILLIPS Detalhamento: BUCHA DE NYLON, SEM ABA S10, COM PARAFUSO DE 6,10X65 MM, EM ACO ZINCADO, COM ROSCA SOBERBA, CABEÇA CHATA E FENDA PHILLIPS	PLAS UNI	UN	300	0,67	201,00
39	813	232262-5	080.006.054 - BUCHA REDUÇÃO SOLD. 50X25MM Detalhamento: BUCHA DE REDUCAO DE PVC SOLDAVEL REDUÇÃO LONGA, PVC, DN 50 X 25MM, PARA AGFUA FRIA PREDIAL	MULTILIT	UN	170	5,43	923,10

50	11882	00074698	080.002.051 - CAIXA PARA HIDROMETRO Detalhamento: CAIXA PARA HIDROMETRO CONCRETO PRE MOLDADO, *0,24 M X 0,45 M X 0,30* M (L X C X A)	TENAX	UN	50	117,89	5.894,50
54	1185	178300-9	080.006.037 - CAP EM PVC SOLDAVEL 25MM Detalhamento: CAP EM PVC SOLDAVEL, 25 MM, NA COR MARROM, (NBR 5648), PARA AGUA FRIA PREDIAL	MULTILIT	UN	55	1,50	82,50
59	1379	26972-7	080.001.005 - CIMENTO PORTLAND COMPOSTO CP II - 32 Detalhamento: CIMENTO PORTLAND COMPOSTO (CP II-F) - COMPOSTO COM FILER, COM RESISTENCIA DE 32 MPA, FAIXA DE PORCENT. EM PESO DE CLINQUER+SULF.CALCIO 94-90%, C/ FAIXA DE PORCENTAGEM DE MATERIAL CARBONATICO DE 6-10%, EMBALAGEM EM SACOS DE PAPEL TIPO "KRAFT" DE, COM LIMITE DE PORCENTAGEM DE RESIDUO INSOLUVEL MENOR OU IGUAL A 2,5%, COM LIMITE DE PORCENTAGEM DE PERDA AO FOGO MENOR OU IGUAL A 6,5%, COM LIMITE DE PORCENTAGEM DE OXIDO DE MAGNESIO MENOR OU IGUAL A 6,5%, LIMITE DE PORCENTAGEM DE TRIOXIDO DE ENXOFRE MENOR OU IGUAL A 4%, LIMITE DE PORCENTAGEM DE ANIDRIDO CARBONICO MENOR OU IGUAL A 5%, COM LIMITE DE TEMPO DE FIM DE PEGA MENOR OU IGUAL A 10 HORAS, LIMITE DE EXPANSIBILIDADE A FRIO/QUENTE MENOR OU IGUAL A 5 MM, LIMITE DE TEMPO DE INICIO DE PEGA MAIOR OU IGUAL A 1 HORA, NORMATIZACAO CONFORME NBR 11578, EB-208, MB-1153, ETC	LIZ	KG	1.000.000	0,90	900.000,00
61	43657	00074817	080.003.007 - CONTRAMARCO DE ALUMINIO (PERFIL 25) Detalhamento: CONTRAMARCO DE ALUMINIO (PERFIL 25) PARA ESQUADRIAS, TIPO CONVENCIONAL / CADEIRINHA, 60 MM (CM-060), INCLUSO CONEXOES, GRAPAS E TRAVAMENTOS	S/M	M	1.050	7,59	7.969,50
62	7181	00074695	080.002.048 - CUMEEIRA PARA TELHA CERAMICA Detalhamento: CUMEEIRA PARA TELHA CERAMICA, COMPRIMENTO DE *41* CM, RENDIMENTO DE *3* TELHAS/M	CERAMICA NILDA	UN	1.400	5,40	7.560,00
66	2692	00030478	080.001.024 - DESMOLDANTE PROTETOR Detalhamento: DESMOLDANTE PROTETOR PARA FORMAS DE MADEIRA, DE BASE OLEOSA EMULSIONADA EM ÁGUA	QUARTOZOLIT	GALAO	120	7,85	948,00
79	21142	00074701	080.005.014 - ESTRIBO COM PARAFUSO EM CHAPA DE FERRO FUNDIDO DE 2" X 3/16" X 35 CM Detalhamento: ESTRIBO COM PARAFUSO EM CHAPA DE FERRO FUNDIDO DE 2" X 3/16" X 35 CM, SECAO "U", PARA MADEIRAMENTO DE TELHADO	BASSI	UN	120	32,76	3.931,20
85	20007	00078336	080.003.014 - GUARNICAO / ALIZAR / VISTA LISA EM MADEIRA MACICA PARA PORTA Detalhamento: GUARNICAO / ALIZAR / VISTA LISA EM MADEIRA MACICA PARA PORTA, ESPESSURA 1 CM, LARGURA 5 CM, PINUS / EUCALIPTO / VIROLA OU EQUIVALENTE DA REGIAO	MAD MAX	M	1.200	4,29	5.148,00
108	38383	340484-6	080.005.025 - LIXA D'AGUA 100 Detalhamento: FOLHA DE LIXA D'ÁGUA, DIMENSÕES: 225MM X 275MM, UTILIZADA EM MADEIRA E PAREDE / MASSA PARA NIVELAMENTO, GRAO 100, EM OXIDO DE ALUMINIO, COSTADO EM PAPEL, DE USO MANUAL	TATU	UN	230	2,50	575,00
117	39443	00011452	080.005.027 - PARAFUSO DRYWALL 4,2MMX13MM Detalhamento: PARAFUSO DRY WALL, EM ACO ZINCADO, COM CABEÇA LENTILHA, PONTA BROCA (LB), FENDA PHILIPS, ROSCA SOBERBA, LARGURA 4,2 MM, COMPRIMENTO 13 MM, PARA FIXAÇÃO DE PERFIS DE DRYWALL METÁLICOS ENTRE SI COM ESPESSURA SUPERIOR A 0,7MM	JOMARCA	UN	1.270	0,27	342,90

118	4351	00078703	080.005.010 - PARAFUSO NIQUELADO 3 1/2" Detalhamento: PARAFUSO NIQUELADO 3 1/2" COM ACABAMENTO CROMADO, PARA FIXAR PEÇA SANITARIA, INCLUI PORCA CEGA, ARRUELA E BUCHA DE NYLON TAMANHO S-8	CISER	UN	300	18,56	5.568,00
120	4377	38849-1	080.005.026 - PARAFUSO ROSCA SOBERBA 4,2MM Detalhamento: PARAFUSO DE ACO ZINCADO COM ROSCA SOBERBA, CABECA CHATA E FENDA SIMPLES, DIAMETRO 4,2MM, COMPRIMENTO * 32 * MM	JOMARCA	UN	2.500	0,20	500,00
121	11055	00077371	080.005.024 - PARAFUSO ROSCA SOBERBA ZINCADO FENDA SIMPLES 3,5X25MM (1") Detalhamento: PARAFUSO, ROSCA SOBERBA, ZINCADO, EM ACO, CABECA CHATA, FENDA SIMPLES, 3,5 X 25 MM (1")	JOMARCA	UN	2.200	0,08	176,00
126	37395	00074709	080.005.019 - PINO DE ACO COM FURO Detalhamento: PINO DE ACO COM FURO, HASTE = 27 MM (ACAO DIRETA)	ANCORA	CENTO	41	40,33	1.653,53
128	4491	00074679	080.002.019 - PONTALETE *7,5 X 7,5* CM Detalhamento: PONTALETE *7,5 X 7,5* CM EM PINUS, MISTA OU EQUIVALENTE DA REGIAO - BRUTA	MAD MAX	M	5.300	11,67	61.851,00
162	38099	00074902	080.005.030 - SUPORTE DE FIXAÇÃO 4"X2" PARA 3 MODULOS Detalhamento: SUPORTE DE FIXACAO PARA ESPELHO/PLACA 4" X 2", PARA 3 MODULOS, PARA INSTALAÇÃO DE TOMADAS E INTERRUPTORES (SOMENTE SUPORTE)	PLUZIE	UN	900	1,41	1.269,00
163	37591	00074621	080.005.015 - SUPORTE MAO-FRANCESA EM ACO Detalhamento: SUPORTE MAO-FRANCESA EM ACO, ABAS IGUAIS 40 CM, CAPACIDADE MINIMA 70 KG, BRANCO	LOTUS	UN	100	27,00	2.700,00
174	34558	00074689	080.005.007 - TELA DE ACO SOLDADA GALVANIZADA / ZINCADA Detalhamento: TELA DE ACO SOLDADA GALVANIZADA/ZINCADA PARA ALVENARIA, FIO D = *1,20 A 1,70* MM, MALHA 15 X 15 MM, (C X L) *50 X 10,5* CM	MORLAM	M	1.800	4,63	8.334,00
175	7175	125725-0	080.002.003 - TELHA DE BARRO Detalhamento: TELHA DE BARRO / CERAMICA, NAO ESMALTADA, TIPO ROMANA, AMERICANA, PORTUGUESA, FRANCESA, COMPRIMENTO DE *41* CM, RENDIMENTO DE *16* TELHAS/M2	CERAMICA NILDA	UN	60.000	2,37	142.200,00
179	39319	28085-2	080.006.068 - TERMINAL DE VENTILACAO 50MM Detalhamento: TERMINAL DE VENTILACAO, DE PVC RIGIDO, FABRICACAO CONFORME NBR 5688/77, COM DIAMETRO NOMINAL DE 50 MM, PARA SER USADA EM INSTALACOES DE ESGOTO PREDIAL	AMANCO	UN	55	11,22	617,10
180	7258	00021971	080.002.049 - TIJOLO CERAMICO MACICO COMUM *5 X 10 X 20* CM Detalhamento: TIJOLO CERAMICO MACICO COMUM *5 X 10 X 20* CM (L X A X C)	CERAMICA SANTA CLARA	UN	7.500	0,92	6.900,00
197	6153	189888-4	080.006.048 - VALVULA PARA TANQUE/ LAVATORIO 1" EM PLASTICO Detalhamento: VALVULA EM PLASTICO BRANCO PARA TANQUE OU LAVATORIO 1", SEM UNHO E SEM LADRAO	KRONA	UN	150	7,35	1.102,50
198	4425	00017243	080.002.006 - VIGA NAO APARELHADA 6 X 12 CM Detalhamento: VIGA NAO APARELHADA *6 X 12* CM, EM MACARANDUBA, ANGELIM OU EQUIVALENTE DA REGIAO - BRUTA	MAD MAX	M	4.500	20,88	93.960,00
203		00015216	080.003.005 - KIT PORTA DE MADEIRA 1M Detalhamento: PORTA DE MADEIRA - LISA, COM TINGIMENTO CORRUPIXA, PORTA DE ABRIR EM GIRO MEDINDO 1,00M X 2,10M X 3CM, PORTAL COMPLETO DE MADEIRA PARA A PORTA ABRIR DE GIRO 0,90M X 2,15M X 3CM, ALISAR COMPLETO DE MADEIRA PARA A PORTA 1,00M X 2,10M X 3CM, FECHADURA DE ACO CROMADO DEVIDAMENTE INSTALADA COM DUAS CHAVES, JOGO DE DOBRADICAS CROMADAS COM 03 UNIDADES COM PARAFUSOS PARA INSTALACAO NA PORTA E PORTAL	MAD MAX	UN	1	86,70	86,70

207	43172-9	080.006.004 - PIA INDUSTRIAL DE COZINHA DUAS CUBAS Detalhamento: PIA PARA COZINHA - DE AÇO INOX, COM 02 CUBAS COM 50 CM DE COMPR. POR 40 CM DE LARG. POR 30 CM DE PROFUNDIDADE CADA UMA, MEDINDO 210X60 COM FRONTÃO, PARA LAVAR LOUCAS.	J RORATO	UN	1	890,00	890,00
216	250198-8	080.005.005 - LIXA DE PAREDE Detalhamento: LIXA - DE OXÍDO DE ALUMÍNIO, PARA PAREDE, GRÃO 110, EM FOLHA, MEDINDO 127 MM, PARA ACABAMENTO	TATU	UN	30	0,94	28,20
217	70068-1	080.006.008 - KIT DE REPARO PARA VALVULA DE DESCARGA COMPLETO Detalhamento: KIT DE REPARO PARA VALVULA DE DESCARGA - COM COMPONENTES EM BORRACHA, PLÁSTICO, LATAO, AÇO, PARA ATENDER UMA VALVULA COM BITOLA DE 1 1/2 POLEGADA, DEVENDO O KIT SER COMPOSTO DE ANEL DE VEDACAO, GAXETAS, ANEIS, GUARNICOES, MOLA, PORCA, COPO EMB OLO, PARA SER UTILIZADO EM VALVULA DE DESCARGA HYDRA MAX /AGUA FRIA	HIDRA	UN	5	46,95	234,75
218	00077841	080.005.006 - ESPAÇADOR DE 3MM Detalhamento: ESPAÇADOR DE PISO - DE PLÁSTICO, NO FORMATO DE CRUZ, COM ESPESURA DE 3 MM. PACOTE COM 100 UNIDADES	CORTAG	PACOTE	10	3,08	30,80
229	00078893	080.003.015 - PORTA DE TELA MOSQUITEIRO 80CM (CONJUNTO) Detalhamento: PORTA DE TELA MOSQUITEIRA 0,80 CM X 2.10 MTS. MATERIAL DA TELA: FIBRA DE VIDRO REVESTIDA EM PVC, MALHA 16x18 FIO 0,20MM, NA COR PRETA, COMPRIMENTO: 2,50 M E LARGURA 1,00 M. ACOMPANHA ACESSÓRIOS DE MONTAGEM : PERFIL DE ALUMÍNIO COM PINTURA ELETROSTÁTICA NA COR CINZA BARRA DE 5,80 M; PERFIL PORTA REFORÇO EM ALUMÍNIO COM PINTURA ELETROSTÁTICA NA COR CINZA BARRA DE 5,80 M; PERFIL SOLEIRA PERFIL DE ALUMÍNIO COM PINTURA ELETROSTÁTICA NA COR CINZA BARRA 2,45 M; 4 CANTONEIRAS EM NYLON NA COR PRETA; 2 TE'S EM NYLON; 3 DOBRADIÇAS EM NYLON COM MOLA DE RETORNO NA COR PRETA; 2 FECHOS MAGNÉTICOS EM NYLON NA COR PRETA; 2 CONEXÃO DE REFORÇO EM NYLON NA COR PRETA; 1 PUXADOR EXTERNO EM NYLON NA COR PRETA; 1 PUXADOR INTERNO EM NYLON NA COR PRETA; 10 M DE BORRACHA DE FIXAÇÃO; 4 FIXADORES PARA ENCAIXE NO PERFIL DE ALUMÍNIO EM BARRAS DE 2 M NA COR PRETA; 8 M DE ESCOVA ADESIVA DE 7MM; 4 TRAVAS DE ENCAIXE EM NYLON NA COR PRETA; 1 ROLETE DE PLÁSTICO PARA FIXAR A BORRACHA NOS PERFIS DE ALUMÍNIO; 1 FACA PRÓPRIA PARA CORTAR A TELA.	MULTI TELAS	CJ	2	534,50	1.069,00
239	00076885	080.005.032 - PARAFUSO SEXTAVADO 3/4 Detalhamento: PARAFUSO SEM PORCA - AUTO BROCANTE CABECA SEXTAVADO 12X3/4.	JOMARCA	UN	8.000	0,36	2.880,00
TOTAL GERAL DOS ITENS (R\$):						1.977.489,04	
TOTAL GERAL POR EXTENSO (R\$): UM MILHÃO, NOVECENSO E SETENTA E SETE MIL, QUATROCENTOS E OITENTA E NOVE REAIS E QUATRO CENTAVOS							

VALIDADE DA ATA: 12 (DOZE) MESES, A CONTAR DA SUA ASSINATURA.

DATA DA ATA: 18/09/2023

DATA DA ASSINATURA: 19/09/2023

Protocolo 1497682

EXTRATO DE ATA DE REGISTRO DE PREÇOS N.º 008/2023

O MUNICÍPIO DE ARAGAINHA - MT, torna público para o conhecimento de todos os interessados, o Extrato da Ata de Registro de Preços n.º 008/2023, referente ao PREGÃO PRESENCIAL SRP N.º 005/2023 processo n.º 019/2023, cujo objetivo é o REGISTRO DE PREÇOS PARA EVENTUAL AQUISIÇÃO, FUTURA E PARCELADA DE MATERIAIS DE CONSTRUÇÃO EM GERAL, PARA ATENDER AS DEMANDAS DAS SECRETARIAS DO MUNICÍPIO DE ARAGUAINHA/MT E PARA ATEDIMENTO DA CONSTRUÇÃO DE 50 UNIDADES HABITACIONAIS NO MUNICÍPIO DE ARAGUAINHA/MT, CONFORME PROPOSTA DE CONVÊNIO N.º 0075/2023, ENTRE A PREFEITURA MUNICIPAL E A SECRETARIA DE ESTADO DE INFRAESTRUTURA E LOGÍSTICA - SINFRA, CONFORME CONDIÇÕES E ESPECIFICAÇÕES CONSTANTES NO EDITAL E SEUS ANEXOS.

EMPRESA VENCEDORA: VM COMERCIO LTDA				CNPJ: 47.136.741/0001-13				
PRODUTOS/SERVIÇOS								
ITEM	COD. SINAPI	CODIGO TCE/MT	CODIGO - DESCRIÇÃO	MARCA	UND.	QUANT.	VALOR UNIT. (R\$)	VALOR TOTAL (R\$)
7	87	154129-3	080.006.069 - ADAPTADOR 25MMX3/4" PARA CAIXA D'AGUA Detalhamento: ADAPTADOR PVC SOLDAVEL, LONGO, COM FLANGE LIVRE E ANEL DE VEDACAO PARA CAIXA D'AGUA 25MM X 3/4"	FORTLEV	UN	55	11,96	657,80
14	122	282879-0	080.007.007 - ADESIVO PLASTICO PARA PVC, FRASCO COM *850* GR Detalhamento: ADESIVO PLASTICO PARA PVC, FRASCO COM *850* GR	SILOC	UN	35	54,45	1.905,75
16	119	00068818	080.007.009 - ADESIVO PLASTICO PVC 75GR Detalhamento: ADESIVO PLASTICO, PARA PVC, BSNAGA COM 75 GR	PLASTILIT	UN	2	9,99	19,98
30	1381	00038320	080.001.020 - ARGAMASSA PARA CERAMICAS Detalhamento: ARGAMASSA COLANTE AC I PARA CERAMICAS	NOBRE	KG	15.460	0,89	13.759,40
52	11714	31969-4	080.006.016 - CAIXA SIFONADA, PVC, 150 X *185* X 75 MM Detalhamento: CAIXA SIFONADA, PVC, 150 X *185* X 75 MM, COM GRELHA QUADRADA, BRANCA	KRONA	UN	55	49,86	2.742,30
123	4720	37032-0	080.002.026 - PEDRA BRITADA N 0 Detalhamento: PEDRA BRITADA N. 0, OU PEDRISCO (4,8 A 9,5 MM) POSTO PEDREIRA/FORNECEDOR, SEM FRETE	JR	M³	4.000	127,98	511.920,00
124	4721	82192-6	080.001.016 - PEDRA BRITADA N 1 Detalhamento: PEDRA BRITADA N. 1 (9,5 a 19 MM) POSTO PEDREIRA/FORNECEDOR, SEM FRETE	JR	M³	4.100	110,98	455.018,00
TOTAL GERAL DOS ITENS (R\$):							986.023,23	
TOTAL GERAL POR EXTENSO (R\$): NOVECENTOS E OITENTA E SEIS MIL, VINTE E TRES REAIS E VINTE E TRES CENTAVOS								

VALIDADE DA ATA: 12 (DOZE) MESES, A CONTAR DA SUA ASSINATURA.

DATA DA ATA: 18/09/2023

DATA DA ASSINATURA: 19/09/2023

Protocolo 1497694

EXTRATO DE ATA DE REGISTRO DE PREÇOS N.º 009/2023

O MUNICÍPIO DE ARAGAINHA - MT, torna público para o conhecimento de todos os interessados, o Extrato da Ata de Registro de Preços n.º 009/2023, referente ao PREGÃO PRESENCIAL SRP N.º 005/2023 processo n.º 019/2023, cujo objetivo é o REGISTRO DE PREÇOS PARA EVENTUAL AQUISIÇÃO, FUTURA E PARCELADA DE MATERIAIS DE CONSTRUÇÃO EM GERAL, PARA ATENDER AS DEMANDAS DAS SECRETARIAS DO MUNICÍPIO DE ARAGUAINHA/MT E PARA ATEDIMENTO DA CONSTRUÇÃO DE 50 UNIDADES HABITACIONAIS NO MUNICÍPIO DE ARAGUAINHA/MT, CONFORME PROPOSTA DE CONVÊNIO N.º 0075/2023, ENTRE A PREFEITURA MUNICIPAL E A SECRETARIA DE ESTADO DE INFRAESTRUTURA E LOGÍSTICA - SINFRA, CONFORME CONDIÇÕES E ESPECIFICAÇÕES CONSTANTES NO EDITAL E SEUS ANEXOS.

EMPRESA VENCEDORA: RONIVAN ROSSONI LTDA				CNPJ: 19.909.006/0001-04				
PRODUTOS/SERVIÇOS								
ITEM	COD. SINAPI	CODIGO TCE/MT	CODIGO - DESCRIÇÃO	MARCA	UND.	QUANT.	VALOR UNIT. (R\$)	VALOR TOTAL (R\$)
10	65	00026441	080.006.034 - ADAPTADOR PVC SOLDAVEL CURTO BOLSA / ROSCA 25MMX3/4" Detalhamento: ADAPTADOR, EM PVC, SOLDAVEL, CURTO, COM BOLSA E ROSCA, 25 MM X 3/4", PARA AGUA FRIA	KRONA	UN	55	1,10	60,50

22	6138	358293-7	080.006.058 - ANEL DE VEDAÇÃO 100MM PARA VASO SANITARIO Detalhamento: ANEL DE VEDAÇÃO, PVC FLEXIVEL, 100MM, PARA SAIDA DE BACIA/VASO SANITARIO	ASTRA	UN	60	7,49	449,40
33	184	00074691	080.002.039 - BATENTE / PORTAL / ADUELA / MARCO EM MADEIRA Detalhamento: BATENTE / PORTAL / ADUELA / MARCO EM MADEIRA MACICA COM REBAIXO, E = *3* CM, L = *14* CM, PARA PORTAS DE GIRO DE *60 CM A 120* CM X *210* CM, PINUS / EUCALIPTO / VIROLA OU EQUIVALENTE DA REGIAO (NAO INCLUI ALIZARES).	AFORT	JG	100	122,00	12.200,00
64	1966	441075-0	080.006.044 - CURVA PVC CURTA 90 GRAUS, 100MM Detalhamento: CURVA PVC CURTA 90 GRAUS, 100 MM, PARA ESGOTO PREDIAL	KRONA	UN	55	19,95	1.097,25
76	11681	00077245	080.006.070 - ENGATE FLEXIVEL 1/2" X 40 CM Detalhamento: ENGATE/RABICHO FLEXIVEL PLASTICO (PVC OU ABS) BRANCO 1/2" X 40 CM	PLASBORIN	UN	55	4,07	223,85
78	38094	00071013	080.004.011 - ESPELHO / PLACA DE 3 POSTOS 4" X 2" Detalhamento: ESPELHO / PLACA DE 3 POSTOS 4" X 2", PARA INSTALACAO DE TOMADAS E INTERRUPTORES	PLUZIE	UN	900	2,60	2.340,00
83	3146	00074734	080.006.038 - FITA VEDA ROSCA 18MMX10M Detalhamento: FITA VEDA ROSCA, 18MM X 10M (L X C), EM ROLOS, COMPOSIÇÃO 100% A BASE DE RESINA, PTFE (POLITETRAFLUORETILENO) NÃO SINTERIZADO; VALIDADE INDETERMINADA; EXPESSURA APROXIMADA 0,07MM; TUBETE EM POLIESTIRENO; FÁCIL APLICAÇÃO; PROTEÇÃO CONTRA OXIDAÇÕES, FERRUGENS E ENGRIPAMENTOS	ATLAS	UN	30	4,40	132,00
90	3529	154130-7	080.006.064 - JOELHO 90 GRAUS 25MM Detalhamento: JOELHO DE PVC, 25MM, SOLDAVEL, COM ANGULO DE 90° GRAUS PARA SER UTILIZADA EM INSTALACOES HIDRAULICAS DE ÁGUA FRIA PREDIAL	KRONA	UN	500	0,57	285,00
91	3516	00023695	080.006.063 - JOELHO BB 40MM 45° Detalhamento: JOELHO 45 GRAUS - PVC, SOLDAVEL, BB, DN 40MM, PARA ESGOTO PREDIAL.	KRONA	UN	170	1,48	251,60
92	3518	25579-3	080.006.061 - JOELHO PVC PB 50 MM 45° Detalhamento: JOELHO DE PVC RIGIDO, SOLDAVEL, PB (PONTA, BOLSA), 45° (GRAUS), DIAMETRO NOMINAL (DN) 50 MM, PARA ESGOTO PREDIAL	KRONA	UN	120	4,55	546,00
93	3531	230438-4	080.006.041 - JOELHO PVC SOLD 25MM X 1/2" 90 GRAUS C/ ROSCA Detalhamento: JOELHO, PVC, SOLDAVEL COM ROSCA, 90 GRAUS, 25MM X 1/2", PARA AGUA FRIA PREDIAL	KRONA	UN	55	3,48	191,40
94	20147	433616-0	080.006.057 - JOELHO PVC SOLD. 25MMX1/2" Detalhamento: JOELHO EM PVC SOLDAVEL COM BUCHA EM LATAO, COM ANGULO DE 90° GRAUS, 25 MM X 1/2", PARA ÁGUA FRIA PREDIAL	KRONA	UN	120	3,48	417,60
95	3519	00023693	080.006.049 - JOELHO PVC SOLDAVEL PB 45° X 75MM DN Detalhamento: JOELHO PVC, SOLDAVEL, PB, 45 GRAUS, DN 75 MM, PARA ESGOTO PREDIAL	KRONA	UN	100	8,85	885,00
96	3517	4319290	080.006.043 - JOELHO PVC SOLDAVEL, BB, 90 GRAUS, DN 40MM Detalhamento: JOELHO EM PVC, SOLDAVEL, BB, DIAMETRO NOMINAL (DN) 40MM, 90 GRAUS PARA ESGOTO PREDIAL	KRONA	UN	120	2,58	309,60

97	3540	00077237	080.006.026 - JOELHO PVC, SOLDAVEL, 90 GRAUS, 50 MM Detalhamento: JOELHO PVC, SOLDAVEL, 90 GRAUS, 50 MM, PARA ÁGUA FRIA PREDIAL	KRONA	UN	350	3,48	1.218,00
98	3524	221548-9	080.006.032 - JOELHO PVC, SOLDAVEL, COM BUCHA DE LATAO, 90 GRAUS, 25 MM X 3/4" Detalhamento: JOELHO PVC, SOLDAVEL, COM BUCHA DE LATAO, 90 GRAUS, 25 MM X 3/4", PARA ÁGUA FRIA PREDIAL.	KRONA	UN	160	6,18	988,80
99	3526	00077237	080.006.033 - JOELHO PVC, SOLDAVEL, PB, 90 GRAUS, DN 50MM Detalhamento: JOELHO PVC, SOLDAVEL, PB, 90 GRAUS, DN 50 MM, PARA ESGOTO PREDIAL	KRONA	UN	430	3,74	1.608,20
100	3536	21892-8	080.006.066 - JOELHO SOLD. 32MM 90° Detalhamento: JOELHO DE PVC RIGIDO SOLDAVEL - COM DIAMETRO NOMINAL DE 32 MM, 90° GRAUS, NA COR MARRON, PARA SER UTILIZADA EM INSTALACAO PREDIAL DE ÁGUA FRIA	KRONA	UN	120	1,88	225,60
101	3500	249588-0	080.006.039 - JOELHO SOLDAVEL EM PVC 25MM 45 GRAUS Detalhamento: JOELHO, PVC, SOLDAVEL, 45 GRAUS, 25MM, MARRON, INDICADO PARA MUDANÇA DE DIREÇÃO EM REDES DE AGUA FRIA PREDIAL	KRONA	UN	55	1,58	86,90
102	3661	27145-4	080.006.050 - JUNCAO SIMPLES PVC 75X50 MM Detalhamento: JUNCAO SIMPLES, PVC, DN 75 X 50 MM, SERIE NORMAL PARA ESGOTO PREDIAL	KRONA	UN	55	18,50	1.017,50
103	3659	387481-8	080.006.025 - JUNCAO SIMPLES, PVC, DN 100 X 50 MM Detalhamento: JUNCAO SIMPLES, PVC, DN 100 X 50 MM, SERIE NORMAL PARA ESGOTO PREDIAL	KRONA	UN	100	18,80	1.880,00
104	3729	440940-0	080.006.005 - KIT CAVALETE, PVC, COM REGISTRO, PARA HIDROMETRO Detalhamento: KIT CAVALETE, PVC, COM REGISTRO, PARA HIDROMETRO, BITOLAS 1/2" OU 3/4" - COMPLETO	M3	UN	55	177,55	9.765,25
111	3906	169850-8	080.006.040 - LUVA SOLDAVEL, ROSCA, PVC, 25MMX3/4" Detalhamento: LUVA SOLDAVEL, COM ROSCA, PVC, 25MM X 3/4" PARA ÁGUA FRIA PREDIAL	KRONA	UN	55	1,88	103,40
112	626	285775-8	080.002.008 - MANTA LIQUIDA DE BASE ASFALTICA Detalhamento: MANTA LIQUIDA DE BASE ASFALTICA MODIFICADA COM A ADICAO DE ELASTOMEROS DILUIDOS EM SOLVENTE ORGANICO, APLICACAO A FRIO (MEMBRANA IMPERMEABILIZANTE ASFALTICA).	BRASILLUX	KG	2.408	42,90	103.303,20
122	20078	00023815	080.007.008 - PASTA LUBRIFICANTE PARA TUBOS E CONEXOES COM JUNTA ELASTICA Detalhamento: PASTA LUBRIFICANTE PARA TUBOS E CONEXOES COM JUNTA ELASTICA, EMBALAGEM DE *400* GR (USO EM PVC, ACO, POLIETILENO E OUTROS)	ITW	UN	55	29,85	1.641,75
130	10555	334597-1	080.003.010 - PORTA DE MADEIRA FOLHA MEDIA 800 X 2100 MM Detalhamento: PORTA DE MADEIRA, FOLHA MEDIA (NBR 15930) DE 800 X 2100 MM, DE 35 MM A 40 MM DE ESPESSURA, NUCLEO SEMI-SOLIDO (SARRAFEADO), CAPA LISA EM HDF, ACABAMENTO EM PRIMER PARA PINTURA	FORT	UN	121	208,90	25.276,90
143	6141	00023858	080.006.055 - RABICHO FLEXIVEL PLASTICO 1/2" X 30CM Detalhamento: ENGATE - RABICHO FLEXIVEL PLASTICO (PVC OU ABS) BRANCO, 1/2" X 30CM	PLASBORIN	UN	120	5,88	705,60

145	11677	0007124	080.006.020 - REGISTRO DE ESFERA, PVC, COM VOLANTE, VS Detalhamento: REGISTRO DE ESFERA, PVC, COM VOLANTE, VS, SOLDAVEL, DN 50 MM, COM CORPO DIVIDIDO	KRONA	UN	50	34,98	1.749,00
147	6015	255759-2	080.002.030 - REGISTRO GAVETA Detalhamento: REGISTRO GAVETA COM ACABAMENTO E CANOPLA CROMADOS, SIMPLES, BITOLA 1 1/2 " (REF 1509)	TALITA	UN	170	89,80	15.266,00
148	6024	27209-4	080.006.018 - REGISTRO PRESSAO COM ACABAMENTO Detalhamento: REGISTRO PRESSAO COM ACABAMENTO E CANOPLA CROMADA, SIMPLES, BITOLA 3/4 " (REF 1416)	TALITA	UN	55	56,40	3.102,00
150	37329	00023887	080.001.022 - REJUNTE EPOXI, QUALQUER COR Detalhamento: REJUNTE EPOXI, QUALQUER COR		KG	15	111,90	1.678,50
151	536	403909-2	080.002.028 - REVESTIMENTO EM CERAMICA ESMALTADA Detalhamento: REVESTIMENTO EM CERAMICA ESMALTADA EXTRA, PEI MENOR OU IGUAL A 3, FORMATO MENOR OU IGUAL A 2025 CM2	FORMIGRES	M ²	1.000	23,05	23.050,00
158	44945	0005301	080.006.059 - SIFAO / TUBO SINFONADO UNIVERSAL / SIMPLES Detalhamento: SIFAO / TUBO SINFONADO EXTENSIVEL / SANFONADO UNIVERSAL / SIMPLES, ENTRE *50 A 70* CM, DE PLASTICO BRANCO	ASTRA	UN	55	8,88	488,40
159	6146	442109-4	080.006.022 - SIFAO PLASTICO TIPO COPO PARA TANQUE, 1.1/4 X 1.1/2" Detalhamento: SIFAO PLASTICO TIPO COPO PARA TANQUE, 1.1/4 X 1.1/2"	ASTRA	UN	100	23,90	2.390,00
161	20083	290351-2	080.002.054 - SOLUCAO PREPARADORA / LIMPADORA PARA PVC Detalhamento: SOLUCAO PREPARADORA / LIMPADORA PARA PVC, FRASCO COM 1000 CM3	KRONA	UN	60	72,40	4.344,00
169	7097	28078-0	080.006.062 - TE PVC 50X50MM ESGOTO Detalhamento: TE SANITARIO, PVC RIGIDO, COM DIAMETRO NOMINAL (DN) DE 50X50 MM, PARA ESGOTO PREDIAL	KRONA	UN	155	6,88	1.066,40
170	7142	256663-0	080.006.046 - TE SOLD. 50MM 90° Detalhamento: TE SOLDAVEL, PVC, 90°, 50MM, PARA ÁGUA FRIA PREDIAL, (NBR 5648)	KRONA	UN	120	12,32	1.478,40
171	7139	220327-8	080.006.067 - TÊ SOLDAVEL 25MM 90° Detalhamento: TÊ SOLDAVEL, PVC (POLICLORETO DE VINIL), 25MM, PARA ÁGUA FRIA PREDIAL. 90 GRAUS. NORMA TECNICA (NBR 5648)	KRONA	UN	230	1,50	345,00
172	7140	0005305	080.006.042 - TÊ SOLDAVEL 32MM 90 GRAUS Detalhamento: TE, SOLDAVEL, EM PVC, 90 GRAUS, DN 32MM, PARA ÁGUA FRIA PREDIAL (NBR 5648)	KRONA	UN	55	4,80	264,00
188	11772	00015537	080.002.050 - TORNEIRA METALICA CROMADA Detalhamento: TORNEIRA METALICA CROMADA, DE MESA/BANCADA, PARA COZINHA, BICA MOVEL, COM AREJADOR, 1/2 " OU 3/4 " (REF 1167 / 1168)	TALITA	UN	60	84,90	5.094,00
189	7604	349539-6	080.006.023 - TORNEIRA METALICA CROMADA PARA TANQUE/JARDIM S/ BICO Detalhamento: TORNEIRA METALICA CROMADA PARA TANQUE / JARDIM, SEM BICO, CANO LONGO, DE PAREDE, PADRAO POPULAR / USO GERAL, 1/2 " OU 3/4 " (REF 1126)	TALITA	UN	50	47,40	2.370,00
190	9835	230433-3	080.006.052 - TUBO PVC 40MM ESGOTO Detalhamento: TUBO PVC SERIE NORMAL, DN 40 MM, PARA ESGOTO PREDIAL, CONFORME ESPECIFICADO NA NBR 5688	KRONA	M	130	5,97	776,10
191	9836	00055372	080.002.037 - TUBO PVC SERIE NORMAL, DN 100 MM Detalhamento: TUBO PVC SERIE NORMAL, DN 100 MM, PARA ESGOTO PREDIAL (NBR 5688)	KRONA	M	765	13,80	10.557,00

193	9837	119281-7	080.006.024 - TUBO PVC SERIE NORMAL, DN 75 MM Detalhamento: TUBO PVC SERIE NORMAL, DN 75 MM, PARA ESGOTO PREDIAL (NBR 5688)	KRONA	M	100	12,36	1.236,00
194	9868	440892-6	080.006.009 - TUBO PVC, SOLDAVEL, DN 25 MM Detalhamento: TUBO PVC, SOLDAVEL, DN 25 MM, ÁGUA FRIA (NBR- 5648)	KRONA	M	1.300	2,88	3.744,00
196	9875	296543-7	080.002.043 - TUBO PVC, SOLDAVEL, DN 50 MM Detalhamento: TUBO PVC, SOLDAVEL, DN 50 MM, PARA ÁGUA FRIA (NBR-5648)	KRONA	M	600	13,45	8.070,00
209		174795-9	080.001.018 - PISO CERAMICO 45X45 CLASSE A Detalhamento: PISO CERAMICO - PARA SER APLICADO EM AMBIENTE INTERNO, PEI-4, MEDINDO 45X45, ABSORCAO DE AGUA MAIOR DE 6%, EMBALADO EM CAIXA DE PAPELÃO, C/ APRESENTAÇÃO DE SELO DO INMETRO	FORMIGUES	M²	600	13,45	8.070,00
212		00078017	080.008.001 - FORRO DE MADEIRA Detalhamento: FORRO DE MADEIRA DE PINUS ENVERNIZADO, INCLUSIVE MADEIRAMENTO DE SUPORTE, MEDINDO 10CM DE LARGURA	AFORT	M²	350	130,99	45.846,50
232		00016293	080.008.004 - BARRA/PERFIL U 95X30 CHAPA 14 Detalhamento: BARRA/PERFIL U - DE POLICARBONATO, COM ESPESSURA DE 95X30X6000 CHAPA 14	NACIONAL ACO	UN	350	188,20	65.870,00
235		125587-8	080.001.008 - TELHA TRAPEZOIDAL 6 METROS Detalhamento: TELHA DE ACO GALVANIZADO - TRAPEZOIDAL, MEDINDO (6,00MX1,00MX0,43MM), NBR 5640,5639,8055	BRASTELHAS	UN	80	158,90	12.712,00
TOTAL GERAL DOS ITENS (R\$):							352.537,60	
TOTAL GERAL POR EXTENSO (R\$): TREZENTOS E CINQUENTA E DOIS MIL, QUINHENTOS E TRINTA E SETE REAIS E SESENTA CENTAVOS								

VALIDADE DA ATA: 12 (DOZE) MESES, A CONTAR DA SUA ASSINATURA.

DATA DA ATA: 18/09/2023

DATA DA ASSINATURA: 20/09/2023

Protocolo 1497699

EXTRATO DE ATA DE REGISTRO DE PREÇOS N.º 011/2023

O MUNICÍPIO DE ARAGAINHA - MT, torna público para o conhecimento de todos os interessados, o Extrato da Ata de Registro de Preços n.º 011/2023, referente ao PREGÃO PRESENCIAL SRP N.º 005/2023 processo n.º 019/2023, cujo objetivo é o REGISTRO DE PREÇOS PARA EVENTUAL AQUISIÇÃO, FUTURA E PARCELADA DE MATERIAIS DE CONSTRUÇÃO EM GERAL, PARA ATENDER AS DEMANDAS DAS SECRETARIAS DO MUNICÍPIO DE ARAGAINHA/MT E PARA ATENDIMENTO DA CONSTRUÇÃO DE 50 UNIDADES HABITACIONAIS NO MUNICÍPIO DE ARAGAINHA/MT, CONFORME PROPOSTA DE CONVÊNIO N.º 0075/2023, ENTRE A PREFEITURA MUNICIPAL E A SECRETARIA DE ESTADO DE INFRAESTRUTURA E LOGÍSTICA - SINFRA, CONFORME CONDIÇÕES E ESPECIFICAÇÕES CONSTANTES NO EDITAL E SEUS ANEXOS.

EMPRESA VENCEDORA: PLANOS COMERCIO E DISTRIBUIDORA DE MATERIAIS PARA CONSTRUÇÃO LTDA				CNPJ: 15.096.019/0001-50				
PRODUTOS/SERVIÇOS								
ITEM	COD. SINAPI	CODIGO TCE/MT	CODIGO - DESCRIÇÃO	MARCA	UND.	QUANT.	VALOR UNIT. (R\$)	VALOR TOTAL (R\$)
3	34	156938-4	080.002.013 - ACO CA-50 10,0MM Detalhamento: ACO CA-50, 10,0 MM, VERGALHAO	SINOBRAS	KG	9.000	9,30	83.700,00
4	33	193611-5	080.002.011 - ACO CA-50 8,0MM Detalhamento: ACO CA-50, 8,0 MM, VERGALHAO	SINOBRAS	KG	10.000	10,30	103.000,00
5	32	156937-6	080.002.021 - ACO CA-50, 6,3 MM Detalhamento: ACO CA-50, 6,3 MM, VERGALHAO	SINOBRAS	KG	3.200	10,00	32.000,00
6	43059	156936-8	080.002.017 - ACO CA-60 Detalhamento: ACO CA-60, 4,2 MM, OU 5,0 MM, OU 6,0 MM, OU 7,0 MM, VERGALHAO	SINOBRAS	KG	8.000	9,50	76.000,00
23	12551	00074676	080.001.014 - ANEL EM CONCRETO ARMADO 0,50 M X 1,20 M. Detalhamento: ANEL EM CONCRETO ARMADO, LISO, PARA POCOS DE VISITA, POCOS DE INSPECAO, FOSSAS SEPTICAS E SUMIDOUROS, SEM FUNDO, DIAMETRO INTERNO DE 1,20 M E ALTURA DE 0,50 M.	TCCON	UN	400	299,00	119.600,00

24	12532	00074697	080.002.005 - ANEL EM CONCRETO ARMADO LISO 0,60X0,50M Detalhamento: ANEL EM CONCRETO ARMADO, LISO, PARA POCOS DE INSPECAO, SEM FUNDO, DIAMETRO INTERNO DE 0,60 M E ALTURA DE 0,50 M	TCCON	UN	55	125,00	6.875,00
88	34377	00074692	080.003.006 - JANELA BASCULANTE, EM ALUMINIO Detalhamento: JANELA BASCULANTE, EM ALUMINIO PERFIL 20, 80 X 60 CM (A X L), 4 FLS (1 FIXA E 3 MOVEIS), ACABAMENTO BRANCO OU BRILHANTE, BATENTE DE 3 A 4 CM, COM VIDRO, SEM GUARNICAO	QUALITY	UN	60	178,00	10.680,00
89	34364	00077238	080.002.009 - JANELA DE CORRER EM ALUMINIO Detalhamento: JANELA DE CORRER, EM ALUMINIO PERFIL 25, 120 X 150 CM (A X L), 4 FLS, BANDEIRA COM BASCULA, ACABAMENTO BRANCO OU BRILHANTE, BATENTE/REQUADRO DE 6 A 14 CM, COM VIDRO, SEM GUARNICAO/ALIZAR.	ALLUVID	UN	150	448,50	67.275,00
114	8569	00077239	080.002.014 - PADRAO BIFASICO Detalhamento: PADRÃO BIFÁSICO B2 7M CABO 10, DISJ 50A (AEREO)	RADDEC	UN	55	1.525,00	83.875,00
129	4917	00074810	080.002.010 - PORTA DE ABRIR EM ALUMINIO TIPO VENEZIANA Detalhamento: PORTA DE ABRIR EM ALUMINIO TIPO VENEZIANA, ACABAMENTO ANODIZADO NATURAL, SEM GUARNICAO/ALIZAR/VISTA	ALLUVID	M²	260	371,00	96.460,00
173	37411	00025908	080.002.033 - TELA DE ACO SOLDADA GALVANIZADA/ZINCADA Detalhamento: TELA DE ACO SOLDADA GALVANIZADA/ZINCADA PARA ALVENARIA, FIO D = *1,24 MM, MALHA 25 X 25 MM	ARCELOR	M²	600	26,00	15.600,00
231		00068956	080.008.006 - BARRA/PERFIL U 100X40 CHAPA 13 Detalhamento: BARRA/PERFIL U - METAL ESTRUTURAL 100 X 40 MM, CHAPA 13 06 METROS DE COMPRIMENTO	GERDAU	UN	150	202,00	30.300,00
233		74002-0	080.008.003 - BARRA/PERFIL TERÇA 75X40 CHAPA 14 Detalhamento: BARRA/PERFIL ENRIJECIDO TERÇA - DE ACO, DIMENSOES DE: 75X40MM, EM CHAPA 14, COM 6 METROS DE COMPRIMENTO	GERDAU	UN	450	182,00	81.900,00
TOTAL GERAL DOS ITENS (R\$):							807.265,00	
TOTAL GERAL POR EXTENSO (R\$): OITOCENTOS E SETE MIL E DUZENTOS E SESSENTA E CINCO REAIS								

VALIDADE DA ATA: 12 (DOZE) MESES, A CONTAR DA SUA ASSINATURA.

DATA DA ATA: 18/09/2023

DATA DA ASSINATURA: 19/09/2023

Protocolo 1497708

EXTRATO DE ATA DE REGISTRO DE PREÇOS N.º 012/2023

O MUNICÍPIO DE ARAGAINHA - MT, torna público para o conhecimento de todos os interessados, o Extrato da Ata de Registro de Preços n.º 012/2023, referente ao PREGÃO PRESENCIAL SRP N.º 005/2023 processo n.º 019/2023, cujo objetivo é o REGISTRO DE PREÇOS PARA EVENTUAL AQUISIÇÃO, FUTURA E PARCELADA DE MATERIAIS DE CONSTRUÇÃO EM GERAL, PARA ATENDER AS DEMANDAS DAS SECRETARIAS DO MUNICÍPIO DE ARAGUAINHA/MT E PARA ATENDIMENTO DA CONSTRUÇÃO DE 50 UNIDADES HABITACIONAIS NO MUNICÍPIO DE ARAGUAINHA/MT, CONFORME PROPOSTA DE CONVÊNIO N.º 0075/2023, ENTRE A PREFEITURA MUNICIPAL E A SECRETARIA DE ESTADO DE INFRAESTRUTURA E LOGÍSTICA - SINFRA, CONFORME CONDIÇÕES E ESPECIFICAÇÕES CONSTANTES NO EDITAL E SEUS ANEXOS.

EMPRESA VENCEDORA: MULTUS COMERCIAL LTDA				CNPJ: 24.753.864/0001-42				
PRODUTOS/SERVIÇOS								
ITEM	COD. SINAPI	CODIGO TCE/MT	CODIGO - DESCRIÇÃO	MARCA	UND.	QUANT.	VALOR UNIT. (R\$)	VALOR TOTAL (R\$)
1	392	00024366	080.005.011 - ABRACADEIRA EM ACO 1/2" Detalhamento: ABRACADEIRA EM ACO PARA AMARRACAO DE ELETRODUTOS, TIPO D, COM 1/2" E PARAFUSO DE FIXACAO	INCA	UN	2.200	1,20	2.640,00
11	112	00057715	080.006.030 - ADAPTADOR PVC SOLDAVEL CURTO C/ BOLSA E ROSCA, 50MM Detalhamento: ADAPTADOR PVC SOLDAVEL CURTO COM BOLSA E ROSCA, 50 MM X 1 1/2", PARA AGUA FRIA	PLASTILIT	UN	300	5,19	1.557,00

12	99	441029-7	080.006.031 - ADAPTADOR PVC SOLDAVEL, C/ FLANGE E ANEL DE VEDACAO, 50MM Detalhamento: ADAPTADOR PVC SOLDAVEL, COM FLANGE E ANEL DE VEDACAO, 50 MM X 1 1/2", PARA CAIXA D'AGUA.	PLASTILIT	UN	55	18,00	990,00
18	20085	00074730	080.006.065 - ANEL BORRACHA DN 50MM Detalhamento: ANEL DE BORRACHA - DN 50 MM, PARA TUBO SERIE REFORCADA ESGOTO PREDIAL	KRONA	UN	120	1,20	144,00
19	296	150566-1	080.006.019 - ANEL BORRACHA DN 50MM ESGOTO Detalhamento: ANEL DE BORRACHA PARA TUBO DE ESGOTO PREDIAL, DN 50MM (NBR 5688)	KRONA	UN	1.150	1,14	1.311,00
21	297	27905-6	080.006.056 - ANEL DE BORRACHA DN 75MM Detalhamento: ANEL DE BORRACHA PARA TUBO ESGOTO PREDIAL, DIAMETRO NOMINAL 75MM, NORMA TECNICA (NBR 5688)	KRONA	UN	200	1,90	380,00
27	43132	00020929	080.002.035 - ARAME RECOZIDO 16 BWG Detalhamento: ARAME RECOZIDO 16 BWG, D = 1,65 MM (0,016 KG/M) OU 18 BWG, D = 1,25 MM (0,01 KG/M)	VONDER	KG	600	15,49	9.294,00
32	541	00074885	080.002.041 - BANCADA DE MARMORE SINTETICO Detalhamento: BANCADA DE MARMORE SINTETICO COM UMA CUBA, 120 X *60* CM	RESITEC	UN	55	151,19	8.315,45
58	1368	393451-9	080.004.006 - CHUVEIRO COMUM EM PLASTICO BRANCO C/ CANO Detalhamento: CHUVEIRO COMUM EM PLASTICO BRANCO, COM CANO, 3 TEMPERATURAS, 5500 W (110/220 V)	SINTEX	UN	50	57,96	2.898,00
63	1933	442303-8	080.006.060 - CURVA PVC CURTA 40MM 90° Detalhamento: CURVA CURTA 90 GRAUS, PVC, SERIE NORMAL, ESGOTO PREDIAL, DN 40MM, JUNTA SOLDAVEL, FORNECIDO E INSTALADO EM RAMAL DE DESCARGA OU RAMAL DE ESGOTO SANITARIO. UNIDADE	PLASTILIT	UN	120	3,50	420,00
65	1956	236831-5	080.006.036 - CURVA PVC SOLD 25MM 90° Detalhamento: CURVA SOLDÁVEL, 25MM, 90 GRAUS, PVC RÍGIDO PARA ÁGUA FRIA PREDIAL (NBR 5648)	PLASTILIT	UN	55	3,50	192,50
67	44329	425536-4	080.007.010 - DETERGENTE NEUTRO Detalhamento: DETERGENTE LIQUIDO - PRINCIPIO ATIVO NEUTRO, CONCENTRADO, PARA USO GERAL	MAZA	L	11	11,00	121,00
74	2432	67960-7	080.005.009 - DOBRADICA EM ACO/FERRO, 3 1/2" X 3 Detalhamento: DOBRADICA EM ACO/FERRO, 3 1/2" X 3", E= 1,9 A 2 MM, COM ANEL, CROMADO OU ZINCADO, TAMPA BOLA, COM PARAFUSOS	SCHILD	UN	330	12,90	4.257,00
77	39017	00074616	080.002.067 - ESPACADOR / DISTANCIADOR CIRCULAR Detalhamento: ESPACADOR / DISTANCIADOR CIRCULAR COM ENTRADA LATERAL, EM PLASTICO, PARA VERGALHAO *4,2 A 12,5* MM, COBRIMENTO 20 MM	JERUEL	UN	28.300	0,21	5.943,00
80	3080	190110-9	080.005.004 - FECHADURA ESPELHO PARA PORTA EXTERNA, EM ACO Detalhamento: FECHADURA ESPELHO PARA PORTA EXTERNA, EM ACO INOX (MAQUINA, TESTA E CONTRA-TESTA) E EM ZAMAC (MACANETA, LINGUETA E TRINCOS) COM ACABAMENTO CROMADO, MAQUINA DE 40 MM, INCLUINDO CHAVE TIPO CILINDRO	3F	CJ	120	56,68	6.801,60

82	3148	171525-9	080.006.035 - FITA VEDA ROSCA 18MMX50M Detalhamento: FITA VEDA ROSCA, 18 MM X 50 M (L X C), EM ROLO, 100% A BASE DE RESINA PTFE (POLITETRAFLUORETILENO) NÃO SINTERIZADO; VALIDADE NDETERMINADA; TUBETE EM POLIESTIRENO; EMBALAGEM CARTAO TRIPLEX PARA EVITAR O DESFIAMENTO DA FITA; ABNT (NBR 16368)	GOOL	UN	5	6,20	31,00
84	36238	00074289	080.001.015 - FORRO DE PVC Detalhamento: FORRO DE PVC, FRISADO, BRANCO, REGUA DE 20 CM, ESPESSURA DE 8 MM A 10 MM E COMPRIMENTO 6 M (SEM COLOCACAO)	GSG	M²	2.000	25,18	50.360,00
113	4823	00075754	080.001.023 - MASSA PLASTICA PARA MARMORE/GRANITO Detalhamento: MASSA PLASTICA, PARA MARMORE, GRANITO, PORCELANATO E INDUSTRIALIZADOS. CORES DIVERSAS	2001	KG	6	45,00	270,00
115	40547	00028253	080.005.029 - PARAFUSO 4,2X19 MM Detalhamento: PARAFUSO ZINCADO, AUTOBROCANTE, FLANGEADO, 4,2MM X 19MM.	CISER	CENTO	45	20,00	900,00
116	40552	149996-3	080.002.065 - PARAFUSO AUTO ATARRACHANTE 1/4" X 25MM Detalhamento: PARAFUSO, AUTO TARRACHANTE, CABECA CHATA, FENDA SIMPLES, 1/4" (6,35 MM) X 25MM	CISER	CENTO	250	24,80	6.200,00
119	4384	00023886	080.005.016 - PARAFUSO NIQUELADO COM ACABAMENTO CROMADO Detalhamento: PARAFUSO NIQUELADO COM ACABAMENTO CROMADO PARA FIXAR PECA SANITARIA, INCLUI PORCA CEGA, ARRUOLA E BUCHA DE NYLON TAMANHO S-10	TORALF	UN	100	4,20	420,00
125	39427	00023895	080.002.022 - PERFIL CANALETA, FORMATO C Detalhamento: PERFIL CANALETA, FORMATO C, EM ACO ZINCADO, PARA ESTRUTURA FORRO DRYWALL, E = 0,5 MM, *46 X 18* (L X H), COMPRIMENTO 3 M	SMART	M	44.800	6,50	291.200,00
127	1287	00017177	080.002.012 - PISO EM CERAMICA ESMALTADA EXTRA Detalhamento: PISO EM CERAMICA ESMALTADA EXTRA, PEI MAIOR OU IGUAL A 4, FORMATO MENOR OU IGUAL A 2025 CM2	ALMEIDA	M²	3.000	25,71	77.130,00
144	11674	169691-2	080.006.047 - REGISTRO DE ESFERA SOLD 25MM Detalhamento: REGISTRO DE ESFERA, PVC, COM VOLANTE, VS, SOLDAVEL, DN 25MM COM CORPO DIVIDIDO	PLASTILIT	UN	55	10,00	550,00
146	11675	416568-3	080.006.027 - REGISTRO DE ESFERA, PVC, COM VOLANTE, VS, SOLDAVEL, DN 32 MM Detalhamento: REGISTRO DE ESFERA, PVC, COM VOLANTE, VS, SOLDAVEL, DN 32 MM, COM CORPO DIVIDIDO	PLASTILIT	UN	50	19,90	995,00
149	34357	00024954	080.001.021 - REJUNTE CIMENTICIO Detalhamento: REJUNTE CIMENTICIO, QUALQUER COR	USICAL	KG	3.000	4,76	14.280,00
156	6085	255003-2	080.002.046 - SELADOR ACRILICO OPACO PREMIUM Detalhamento: SELADOR ACRILICO OPACO PREMIUM INTERIOR/ EXTERIOR.	SEDAVINIL	LITRO	1.600	4,20	6.720,00
157	14618	429121-2	080.010.001 - SERRA CIRCULAR DE BANCADA Detalhamento: SERRA CIRCULAR DE BANCADA COM MOTOR ELETRICO, POTENCIA DE *1600* W, PARA DISCO DE DIAMETRO DE 10" (250 MM)	VONDER	UN	1	1.399,00	1.399,00

168	11690	440085-2	080.002.042 - TANQUE SIMPLES EM MARMORE SINTETICO Detalhamento: TANQUE SIMPLES EM MARMORE SINTETICO DE FIXAR NA PAREDE, CAPACIDADE *22* L, *60 X 46* CM	RESITEC	UN	50	121,77	6.088,50
186	11830	203144-2	080.006.028 - TORNEIRA DE BOIA CONVENCIONAL PARA CAIXA Detalhamento: TORNEIRA DE BOIA CONVENCIONAL PARA CAIXA D'AGUA, ÁGUA FRIA, 3/4", COM HASTE E TORNEIRA METALICOS E BALAO PLASTICO	CIPLA	UN	50	10,90	545,00
187	13415	221137-8	080.006.017 - TORNEIRA DE MESA/ BANCADA, PARA LAVATORIO Detalhamento: TORNEIRA DE MESA/ BANCADA, PARA LAVATORIO, FIXA, METALICA CROMADA, PADRAO POPULAR, 1/2 " OU 3/4 " REF 1193)	RAINHA	UN	60	47,20	2.832,00
192	9838	432374-2	080.006.010 - TUBO PVC SERIE NORMAL, DN 50 MM Detalhamento: TUBO PVC SERIE NORMAL, DN 50 MM, PARA ESGOTO PREDIAL (NBR 5688)	PLASTILIT	M	400	7,56	3.024,00
199		151993-0	080.003.002 - PORTA MADEIRA 90 CM + KIT COMPLETO Detalhamento: PORTAS DE MADEIRA - EM COMPESSADO, COM ALTURA DE 2,10M, LARGURA DE 90CM, LISA, LIXADA, COM MACANETAS E DOBRADICAS	DR MADEIRAS	UN	7	990,00	6.930,00
200		00035219	080.003.001 - PORTA DE VIDRO TEMPERADO 2,10 CM Detalhamento: PORTA DE VIDRO TEMPERADO INCOLOR 10MM COM FECHADURA (CORRER 4 FOLHAS) 2,20MX2,10M	GUAROPE	UN	1	3.298,00	3.298,00
202		77993-8	080.003.004 - PORTA MADEIRA 1 M + KIT COMPLETO Detalhamento: PORTAS DE MADEIRA - EM PINHO, COM ALTURA DE 2,10CM, LARGURA DE 1,02 MTS, ESPESSURA DE 3 CM, ENCABECADA, SEM ACABAMENTO, PARA PINTURA, MACANETA, DOBRADICAS, BATENTE. ESQUERDA	DR MADEIRAS	UN	1	1.200,00	1.200,00
205		00035321	080.006.002 - CONJUNTO SANITARIO PNE (BACIA SANITARIA E PIA) Detalhamento: CONCONJUNTO SANITARIO - DE LOUCA, TIPO ESPECIAL PARA PORTADORES DE NECESSIDADES ESPECIAIS - PNE, COMPLETO (BACIA, CAIXA E TUBO DESCARGA, ASSENTO, PIA E COLUNA), COM SAIDA DE ESGOTO HORIZONTAL, NO FORMATO OVALADO, NA COR BRANCA, COM DIMENSOES 52 X 44 X 36CM JUNTO SANITARIO - DE LOUCA, TIPO ESPECIAL PARA PORTADORES DE NECESSIDADES ESPECIAIS - PNE, COMPLETO (BACIA, CAIXA E TUBO DESCARGA, ASSENTO, PIA E COLUNA), COM SAIDA DE ESGOTO HORIZONTAL, NO FORMATO OVALADO, NA COR BRANCA, COM DIMENSOES 52 X 44 X 36CM	ONIX	CJ	6	568,90	3.413,40
206		4310314	080.006.003 - PIA LAVATORIO COM COLUNA Detalhamento: PIA LAVATÓRIO COM COLUNA DE CHÃO, FORMATO OVAL, MATERIAL CERAMICA, TIPO DE MATERIAL PORCELANA, COR BRANCA, CONTENDO 01 FURO PARA APLICAR TORNEIRA, DIMENSÕES: 80X47X38 CM (AXLXP), PESO: 11,45 KG.	ONIX	UN	16	180,95	2.895,20

208	00072221	080.006.006 - BACIAO/TANQUE TRIPLO Detalhamento: BACIAO/TANQUE DE LAVAR ROUPA - TIPO TRIPLO (2 CUBAS E 1 BATEDOR) EM MARMORE SINTETICO 1,45X0,52	RESITEC	UN	2	264,00	528,00
211	404838-5	080.007.002 - TINTA ACRILICA 18L Detalhamento: TINTA ACRILICA PARA PAREDE CATEGORIA PREMIUM, USO INTERNO E EXTERNO, BAIXO ODOR, COMPOSIÇÃO À BASE DE AGUA, ACABAMENTO FOSCO, EMBALAGEM COM 18 LITROS. COR A ESCOLHER PELA LICITANTE.	BRASILUX	LATA	20	269,00	5.380,00
215	107595-0	080.006.007 - CHUVEIRO 220 WATS Detalhamento: CHUVEIRO ELETRICO - DE TERMOPLASTICO, NA VOLTAGEM 220 VOLTS, COM CONTROLE DE 4 TEMPERATURAS, E POTENCIA DE 5400 WATTS, CONTENDO MANGUEIRA, CHUVEIRINHO, NA COR BEGE, COM ROSCA 1/2 POL	SINTEX	UN	5	57,95	289,75
219	00015432	080.001.017 - REJUNTE Detalhamento: REJUNTE - FLEXIVEL, PARA MOSAICO, AZULEJOS, PISOS CERAMICOS E PEDRAS ORNAMENTAIS, EMBALAGEM CONTENDO 1KG, COR A ESCOLHA DO LICITANTE	USICAL	PACOTE	100	5,90	590,00
220	00034025	080.003.008 - PORTA DE MADEIRA 0,80 X 2,10 1 FOLHA Detalhamento: PORTA DE MADEIRA - DE UMA FOLHA 0,80X2,10 CM, LISA SEMI-OCA DE 1ª QUALIDADE EM ITAUBA	DR MADEIRAS	UN	4	220,00	880,00
223	00059408	080.003.012 - PORTA DE MADEIRA CORRER 1 FOLHA 1M Detalhamento: PORTA DE CORRER - DE MADEIRA, NAS DIMENSOES 1,0 X 2,20M, COM TRILHO E FECHADURA.	DR MADEIRAS	UN	1	1.160,00	1.160,00
226	392252-9	080.006.012 - BARRA DE APOIO 0,40 CM Detalhamento: BARRA DE APOIO SIMPLES - BARRA DE APOIO SIMPLES - PARA DEFICIENTES FISICOS, EM TUBO DE FERRO GALVANIZADO, MEDINDO 0,40M, FIXADA NA PAREDE, UTILIZADA COMO APOIO LATERAL PARA VASO SANITARIO, CAPACIDADE DE CARGA: ATE 100 KG, ACOMPANHADA DE BUCHAS E PARAFUSOS PARA FIXACAO.	RAINHA	UN	10	97,00	970,00
227	311460-0	080.006.013 - BARRA DE APOIO 0,60 CM Detalhamento: BARRA DE APOIO SIMPLES - EM ACO INOX POLIDO COM ACABAMENTO ESCOVADO, CAPACIDADE DE CARGA: ATE 200 KG, UTILIZADA COMO APOIO LATERAL EM VASO SANITARIO E CHUVEIRO, PARA PORTADORES DE NECESSIDADES ESPECIAIS, ACOMPANHA BUCHAS E PARAFUSOS PARA FIXACAO NA PAREDE, COMPRIMENTO: 60CM	RAINHA	UN	10	100,00	1.000,00
228	311459-7	080.006.014 - BARRA DE APOIO 0,80 CM Detalhamento: BARRA DE APOIO SIMPLES - EM ACO INOX POLIDO COM ACABAMENTO ESCOVADO, CAPACIDADE DE CARGA: ATE 200 KG, UTILIZADA COMO APOIO LATERAL EM VASO SANITARIO COM PAPELEIRA, PARA PORTADORES DE NECESSIDADES ESPECIAIS, ACOMPANHA BUCHAS E PARAFUSOS PARA FIXACAO NA PAREDE, COMPRIMENTO: 80CM	RAINHA	UN	10	120,00	1.200,00

230	146264-4	080.006.015 - PIA INOX 0,55 X 2,00 Detalhamento: PIA INOX 2,00 X 0,55 CM COM 1 CENTRAL CUBA + ESCORREDOR. AÇO INOX AISI 430, CAPACIDADE: 22 LITROS. ESPESSURA: 0,6 MM. ACABAMENTO PRÉ-POLIDO. ACOMPANHA VÁLVULA DE Ø 3 1/2. DIMENSÕES (A X L X C): 13 X 55 X 2,00, PESO 6,96 KG	GHELPLUS	UN	7	465,00	3.255,00
237	00080700	080.008.009 - TELHA TRAPEZOIDAL 10 METROS Detalhamento: TELHA DE AÇO GALVANIZADO - TRAPEZOIDAL MEDINDO (10MX1,00MX0,50MM), NBR 5640,5639,8055	BRASTELHAS	UN	70	417,95	29.256,50
240	26546-2	080.002.071 - ELETRODO 3.25 Detalhamento: ELETRODO - EM AÇO, MEDINDO 0,35M DE COMPRIMENTO P/3,25 MM DE DIAMETRO, PARA SER UTILIZADO EM SOLDAS	MAGMA	KG	35	30,00	1.050,00
241	00080549	080.005.031 - DISCO DE CORTE 7 POLEGAS STARRETT Detalhamento: DISCO DE CORTE 7 POLEGAS STARRETT DISCO ABRASIVO DE CORTE, 7 POLEGADAS, DA MARCA STARRETT. REFORCADO COM 2 TELAS, PROPORCIONANDO ALTO DESEMPENHO E PRODUTIVIDADE ALIADO A SEGURANCA. POSSUI ANEL INTERNO DE AÇO ESPECIAL. EM AÇO CARBONO E AÇO INOX. DIAMETRO EXTERNO: 178MM, ESPESSURA: 1,60MM, DIAMETRO DO FURO: 22,22MM, ROTACAO RPM: 8.595, ROTACAO M/SEG: 80.	STARRET	UN	150	6,32	948,00
243	340969-4	080.007.017 - ZARCAO 18 LTS LATA Detalhamento: TINTA DE FUNDO SINTÉTICO (ZARCAO) COM AÇÃO ANTICORROSIVA PARA SUPERFÍCIES METÁLICAS, UTILIZADO EM AMBIENTES INTERNOS E EXTERNOS, COM SECAGEM RÁPIDA, ACABAMENTO FOSCO, LATA COM 18 LITROS	COLORMAX	LATA	10	249,00	2.490,00

TOTAL GERAL (R\$):

574.942,90

TOTAL GERAL POR EXTENSO (R\$): **QUINHENTOS E SETENTA E QUATRO MIL, NOVECENTOS E QUARENTA E DOIS REAIS E NOVENTA CENTAVOS**

VALIDADE DA ATA: 12 (DOZE) MESES, A CONTAR DA SUA ASSINATURA.

DATA DA ATA: 18/09/2023

DATA DA ASSINATURA: 19/09/2023

Protocolo 1497712

EXTRATO DE ATA DE REGISTRO DE PREÇOS N.º 013/2023

O MUNICÍPIO DE ARAGAINHA - MT, torna público para o conhecimento de todos os interessados, o Extrato da Ata de Registro de Preços n.º 013/2023, referente ao PREGÃO PRESENCIAL SRP N.º 005/2023 processo n.º 019/2023, cujo objetivo é o REGISTRO DE PREÇOS PARA EVENTUAL AQUISIÇÃO, FUTURA E PARCELADA DE MATERIAIS DE CONSTRUÇÃO EM GERAL, PARA ATENDER AS DEMANDAS DAS SECRETARIAS DO MUNICÍPIO DE ARAGUAINHA/MT E PARA ATENDIMENTO DA CONSTRUÇÃO DE 50 UNIDADES HABITACIONAIS NO MUNICÍPIO DE ARAGUAINHA/MT, CONFORME PROPOSTA DE CONVÊNIO N.º 0075/2023, ENTRE A PREFEITURA MUNICIPAL E A SECRETARIA DE ESTADO DE INFRAESTRUTURA E LOGÍSTICA - SINFRA, CONFORME CONDIÇÕES E ESPECIFICAÇÕES CONSTANTES NO EDITAL E SEUS ANEXOS.

EMPRESA VENCEDORA: M BASSI COMERCIO DE MADEIRAS E MATERIAIS PARA CONSTRUÇÃO LTDA				CNPJ: 07.275.769/0001-61				
PRODUTOS/SERVIÇOS								
ITEM	COD. SINAPI	CODIGO TCE/MT	CODIGO - DESCRIÇÃO	MARCA	UND.	QUANT.	VALOR UNIT. (R\$)	VALOR TOTAL (R\$)
44	4430	00074678	080.002.015 - CAIBRO NAO APARELHADO *5 X 6* CM Detalhamento: CAIBRONAOAPARELHADO *5 X 6* CM, EM MACARANDUBA, ANGELIM OU EQUIVALENTE DA REGIAO - BRUTA	GUANANDI	M	5.860	10,90	63.874,00
45	4433	00074686	080.002.038 - CAIBRO NAO APARELHADO *7,5 X 7,5* CM Detalhamento: CAIBRO NAO APARELHADO *7,5 X 7,5* CM, EM MACARANDUBA, ANGELIM OU EQUIVALENTE DA REGIAO - BRUTA	GUANANDI	M	543	22,50	12.217,50

46	4400	00074690	080.002.047 - CAIBRO NAO APARELHADO, *6 X 8* CM Detalhamento: CAIBRO NAO APARELHADO, *6 X 8* CM, EM MACARANDUBA, ANGELIM OU EQUIVALENTE DA REGIAO - BRUTA	GUANANDI	M	497	17,90	8.896,30	
55	1358	428888-2	080.002.040 - CHAPA/PAINEL DE MADEIRA COMPENSADA RESINADA Detalhamento: CHAPA/PAINEL DE MADEIRA COMPENSADA RESINADA (MADEIRITE RESINADO ROSA) PARA FORMA DE CONCRETO, DE 2200 x 1100 MM, E = 17 MM.	PINUS	M ²	170	68,50	11.645,00	
56	43682	00078335	080.009.002 - CHAPA/PAINEL DE MADEIRA COMPENSADA RESINADA 2200 X 1100 MM Detalhamento: CHAPA/PAINEL DE MADEIRA COMPENSADA RESINADA (MADEIRITE RESINADO ROSA), PARA FORMA DE CONCRETO, DE 2200 X 1100 MM, ESPESSURA 6 MM	PINUS	M ²	27	25,80	696,60	
57	43677	00078334	080.009.001 - CHAPA/PAINEL DE MADEIRA COMPENSADA RESINADA 2200X1100MM Detalhamento: CHAPA/PAINEL DE MADEIRA COMPENSADA RESINADA (MADEIRITE RESINADO ROSA) PARA FORMA DE CONCRETO, DE 2200 x 1100 MM, E = 20 MM	PINUS	M ²	70	79,89	5.592,30	
152	4408	166891-9	080.002.025 - RIPA NAO APARELHADA, *1,5 X 5* CM Detalhamento: RIPA NAO APARELHADA, *1,5 X 5* CM, EM MACARANDUBA, ANGELIM OU EQUIVALENTE DA REGIAO - BRUTA	GUANANDI	M	10.000	2,35	23.500,00	
153	4509	00022970	080.008.002 - SARRAFO *2,5X10 CM Detalhamento: SARRAFO *2,5 X 10* CM, EM PINUS, MISTA OU EQUIVALENTE DA REGIAO - BRUTA	GUANANDI	M	170	5,20	884,00	
154	4517	00022971	080.002.020 - SARRAFO *2,5 X 7,5* CM Detalhamento: SARRAFO *2,5 X 7,5* CM EM PINUS, MISTA OU EQUIVALENTE DA REGIAO - BRUTA	GUANANDI	M	4.700	3,90	18.330,00	
155	4417	00023663	080.002.066 - SARRAFO NAO APARELHADO *2,5 X 7* CM Detalhamento: SARRAFO NAO APARELHADO *2,5 X 7* CM, EM MACARANDUBA, ANGELIM OU EQUIVALENTE DA REGIAO - BRUTA	GUANANDI	M	1.000	6,30	6.300,00	
164	10567	00074807	080.002.045 - TABUA *2,5 X 23* CM EM PINUS Detalhamento: TABUA *2,5 X 23* CM EM PINUS, MISTA OU EQUIVALENTE DA REGIAO - BRUTA	GUANANDI	M	730	12,10	8.833,00	
165	3993	00074809	080.002.023 - TABUA APARELHADA *2,5 X 15* Detalhamento: TABUA APARELHADA *2,5 X 15* CM, EM MACARANDUBA, ANGELIM OU EQUIVALENTE DA REGIAO	GUANANDI	M ²	245	110,00	26.950,00	
166	6193	00076965	080.002.032 - TABUA NAO APARELHADA *2,5 X 20* CM Detalhamento: TABUA NAO APARELHADA *2,5 X 20* CM, EM MACARANDUBA, ANGELIM OU EQUIVALENTE DA REGIAO - BRUTA	GUANANDI	M	910	16,70	15.197,00	
167	6189	426185-2	080.002.001 - TABUA NAO APARELHADA *2,5 X 30* CM Detalhamento: TABUA NAO APARELHADA *2,5 X 30* CM, EM MACARANDUBA, ANGELIM OU EQUIVALENTE DA REGIAO - BRUTA	GUANANDI	M	10.400	24,84	258.336,00	
TOTAL GERAL DOS ITENS (R\$):								461.251,70	
TOTAL GERAL POR EXTENSO (R\$): QUATROCENTOS E SESSENTA E UM MIL, DUZENTOS E CINQUENTA E UM REAL E SETENTA CENTAVOS.									

VALIDADE DA ATA: 12 (DOZE) MESES, A CONTAR DA SUA ASSINATURA.

DATA DA ATA: 18/09/2023

DATA DA ASSINATURA: 19/09/2023

Protocolo 1497716

EXTRATO DE ATA DE REGISTRO DE PREÇOS N.º 014/2023

O MUNICÍPIO DE ARAGAINHA - MT, torna público para o conhecimento de todos os interessados, o Extrato da Ata de Registro de Preços n.º 014/2023, referente ao PREGÃO PRESENCIAL SRP N.º 005/2023 processo n.º 019/2023, cujo objetivo é o REGISTRO DE PREÇOS PARA EVENTUAL AQUISIÇÃO, FUTURA E PARCELADA DE MATERIAIS DE CONSTRUÇÃO EM GERAL, PARA ATENDER AS DEMANDAS DAS SECRETARIAS DO MUNICÍPIO DE ARAGUAINHA/MT E PARA ATEDIMENTO DA CONSTRUÇÃO DE 50 UNIDADES HABITACIONAIS NO MUNICÍPIO DE ARAGUAINHA/MT, CONFORME PROPOSTA DE CONVÊNIO N.º 0075/2023, ENTRE A PREFEITURA MUNICIPAL E A SECRETARIA DE ESTADO DE INFRAESTRUTURA E LOGÍSTICA - SINFRA, CONFORME CONDIÇÕES E ESPECIFICAÇÕES CONSTANTES NO EDITAL E SEUS ANEXOS.

EMPRESA VENCEDORA: COMERCIAL MENDONÇA LTDA				CNPJ: 44.869.839/0001-36				
PRODUTOS/SERVIÇOS								
ITEM	COD. SINAPI	CODIGO TCE/MT	CODIGO - DESCRIÇÃO	MARCA	UND.	QUANT.	VALOR UNIT. (R\$)	VALOR TOTAL (R\$)
40	8570	00074705	080.004.012 - CABO BIFÁSICO TIPO TRIPLEX Detalhamento: CABO BIFÁSICO TIPO TRIPLEX 2x1x10mm ² +10mm ² ALUMÍNIO CMR	BOREAL	M	440	4,80	2.112,00
41	980	258418-2	080.004.002 - CABO DE COBRE FLEXIVEL 10 MM2 Detalhamento: CABO DE COBRE, FLEXIVEL, CLASSE 4 OU 5, ISOLACAO EM PVC/A, ANTICHAMABWF-B, 1 CONDUTOR, 450/750 V, SECAO NOMINAL 10 MM2	PW	M	1.200	6,40	7.680,00
42	1014	369181-0	080.004.001 - CABO DE COBRE FLEXIVEL 2,5 MM2 Detalhamento: CABO DE COBRE, FLEXIVEL, CLASSE 4 OU 5, ISOLACAO EM PVC/A, ANTICHAMA BWF-B, 1 CONDUTOR 450/750 V, SECAO NOMINAL 2,5 MM2	PW	M	17.500	1,59	27.825,00
43	981	00057715	080.004.016 - CABO DE COBRE, FLEXIVEL, CLASSE 4 OU 5, 4 MM2 Detalhamento: CABO DE COBRE, FLEXIVEL, CLASSE 4 OU 5, ISOLACAO EM PVC/A, ANTICHAMA BWF-B, 1 CONDUTOR, 450/750 V, SECAO NOMINAL 4 MM2	PW	M	550	2,76	1.518,00
49	1871	00074664	080.004.017 - CAIXA OCTOGONAL DE FUNDO MOVEL, EM PVC, DE 3" X 3" Detalhamento: CAIXA OCTOGONAL DE FUNDO MOVEL, EM PVC, DE 3" X 3", PARA ELETRODUTO FLEXIVEL CORRUGADO	TRAMONTINA	UN	350	4,40	1.540,00
60	8571	00074721	080.004.021 - CONECTOR DE DERIVACAO CUNHA Detalhamento: CONECTOR DE DERIVACAO, METAL, TIPO CUNHA, CDCR IV, AZUL, (NBR-5370 / ANSI C119.4)	INTELLI	UN	170	3,70	629,00
69	34616	167954-6	080.004.005 - DISJUNTOR BIPOLAR 6 ATE 32A Detalhamento: DISJUNTOR TIPO DIN/IEC, BIPOLAR DE 6 ATE 32A	ELETROMAR	UN	150	22,55	3.382,50
70	34623	00077247	080.004.008 - DISJUNTOR TIPO DIN/IEC, BIPOLAR 40 ATE 50A Detalhamento: DISJUNTOR TIPO DIN/IEC, BIPOLAR 40 ATE 50A	ELETROMAR	UN	60	23,20	1.392,00
71	34653	440766-0	080.004.015 - DISJUNTOR TIPO DIN/IEC, MONOPOLAR DE 6 ATE 32A Detalhamento: DISJUNTOR TIPO DIN/IEC, MONOPOLAR DE 6 ATE 32A	ELETROMAR	UN	230	8,80	2.024,00
72	39471	00025655	080.002.031 - DISPOSITIVO DPS CLASSE II Detalhamento: DISPOSITIVO DPS CLASSE II, 1 POLO, TENSAO MAXIMA DE 275 V, CORRENTE MAXIMA DE *45* KA (TIPO AC)	SOPRANO	UN	170	74,90	12.733,00
73	39457	00038481	080.004.003 - DISPOSITIVO DR, 4 POLOS Detalhamento: DISPOSITIVO DR, 4 POLOS, SENSIBILIDADE DE 30 MA, CORRENTE DE 63 A, TIPO AC	SOPRANO	UN	55	138,50	7.617,50
75	2688	00055369	080.002.036 - ELETRODUTO PVC FLEXIVEL Detalhamento: ELETRODUTO PVC FLEXIVEL CORRUGADO, COR AMARELA, DE 25 MM	PLASTIBRAS	M	5.400	2,25	12.150,00
81	21127	00074722	080.004.023 - FITA ISOLANTE 19MM X 5M Detalhamento: FITA ISOLANTE - ADESIVA ANTICHAMA, USO ATE 750 V, EM ROLO DE 19 MM X 5 M	KIAN	UN	180	3,00	540,00

86	38112	185369-4	080.004.009 - INTERRUPTOR SIMPLES 10A, 250V Detalhamento: INTERRUPTOR SIMPLES 10A, 250V (APENAS MODULO)	PLUZIE	UN	400	5,90	2.360,00
87	COMP. ELE. 35	0006129	080.004.025 - ISOLADOR PINO POLIMÉRICO 15 KV Detalhamento: ISOLADOR TIPO PINO POLIMÉRICO DOTADO DE ORIFÍCIO ROSCADO, CONSTITUÍDO POR UM ÚNICO CORPO ISOLANTE, FIXAÇÃO DOS CABOS COBERTOS, 15 KV	KX	UN	50	25,05	1.252,50
105	38194	00059366	080.004.013 - LAMPADA LED 10 W BIVOLT BRANCA Detalhamento: LAMPADA LED 10 W BIVOLT BRANCA, FORMATO TRADICIONAL (BASE E27)	KIAN	UN	330	6,98	2.303,40
106	38193	00074963	080.004.022 - LAMPADA LED 6W BIVOLT Detalhamento: LAMPADA - LED 6 W BIVOLT (6500 K) BRANCA, FORMATO TRADICIONAL (BASE E27)	KIAN	UN	150	5,15	772,50
109	38769	00074694	080.004.004 - LUMINARIA ARANDELA TIPO MEIA-LUA COM VIDRO Detalhamento: LUMINARIA ARANDELA TIPO MEIA-LUA COM VIDRO FOSCO *30 X 15* CM, PARA 1 LAMPADA, BASE E27, POTENCIA MAXIMA 40/60 W (NAO INCLUI LAMPADA)	BRONZEART	UN	100	36,70	3.670,00
110	38773	00057347	080.004.014 - LUMINARIA DE TETO PLAFON/PLAFONIER EM PLASTICO Detalhamento: LUMINARIA DE TETO PLAFON/PLAFONIER EM PLASTICO COM BASE E27, POTENCIA MAXIMA 60 W (NAO INCLUI LAMPADA)	DEMI	UN	300	4,60	1.380,00
142	13393	00025806	080.002.027 - QUADRO DE DISTRIBUICAO COM BARRAMENTO Detalhamento: QUADRO DE DISTRIBUICAO COM BARRAMENTO TRIFASICO, DE EMBUTIR, EM CHAPA DE ACO GALVANIZADO, PARA 12 DISJUNTORES DIN, 100 A	ELETROMAR	UN	55	247,00	13.585,00
176	1575	00074731	080.004.018 - TERMINAL COMPRESSÃO COBRE ESTANHADO CABO 16MM2, PARAFUSO FIXAÇÃO M6 Detalhamento: TERMINAL A COMPRESSÃO EM COBRE ESTANHADO PARA CABO 16MM2, 01 FURO E 01 COMPRESSÃO PARA PARAFUSO DE FIXAÇÃO M6	INTELLI	UN	120	1,90	228,00
177	1570	00074726	080.004.020 - TERMINAL COMPRESSAO EM COBRE ESTANHADO PARA CABO 2,5 MM2 Detalhamento: TERMINAL A COMPRESSAO, EM COBRE ESTANHADO PARA CABO 2,5 MM2, 1 FURO E 1 COMPRESSAO, PARA PARAFUSO DE FIXACAO M5	INTELLI	UN	330	0,95	313,50
178	1571	00074733	080.004.019 - TERMINAL COMPRESSAO COBRE ESTANHADO CABO 4MM2 Detalhamento: TERMINAL A COMPRESSAO, EM COBRE ESTANHADO, PARA CABO 4 MM2, 1 FURO E 1 COMPRESSAO, PARA PARAFUSO DE FIXAÇÃO M5	INTELLI	UN	200	1,24	248,00
184	38101	0006442	080.004.007 - TOMADA 2P+T 10A, 250V Detalhamento: TOMADA 2P+T 10A, 250V (APENAS MODULO)	PLUZIE	UN	600	7,30	4.380,00
185	38102	00033818	080.004.024 - TOMADA 2P+T 20A (MODULO) Detalhamento: TOMADA 2P+T 20A, 250V (APENAS MODULO)	PLUZIE	UN	150	8,20	1.230,00
TOTAL GERAL DOS ITENS (R\$):							112.865,90	
TOTAL GERAL POR EXTENSO (R\$): CENTO E DOZE MIL, OITOCENTOS E SESSENTA E CINCO REAIS E NOVENTA CENTAVOS								

VALIDADE DA ATA: 12 (DOZE) MESES, A CONTAR DA SUA ASSINATURA.

DATA DA ATA: 18/09/2023

DATA DA ASSINATURA: 19/09/2023

Protocolo 1497720

PREFEITURA MUNICIPAL DE ARENÁPOLIS**PREFEITURA MUNICIPAL DE ARENÁPOLIS-MT
AVISO DE ABERTURA DO EDITAL DE
TOMADA DE PREÇOS Nº. 004/2023**

OBJETO: CONTRATAÇÃO DE EMPRESA PARA EXECUÇÃO DE OBRAS E SERVIÇOS DE CONSERVAÇÃO DE PAVIMENTO COM APLICAÇÃO DE PMF EM DIVERSAS RUAS DO MUNICÍPIO DE ARENÁPOLIS-MT, CONFORME O TERMO DE CONVÊNIO Nº 2088/2022/SINFRA, COM ESPECIFICAÇÕES DETALHADA NO PROJETO BÁSICO E PLANILHAS NO ANEXO I DO EDITAL, através de sua Comissão Permanente de Licitação, torna público a todos os interessados que realizará as **09:00 HORAS NO DIA 09 DE OUTUBRO DE 2023. Em sua sede na Rua Presidente Costa e Silva, nº 105E - Bairro Vila Nova - Arenápolis - MT, LICITAÇÃO TOMADA DE PREÇOS, regida pela Lei 8.666/93, para contratação do objeto supracitado. Sendo que o Edital está à disposição dos interessados no site www.arenapolis.mt.gov.br, valor das cópias de reprodução do edital e seus anexos são mediante o pagamento da quantia não reembolsável de **R\$ 100,00 (cem reais)**.**

Arenápolis - MT, em 20 de Setembro de 2023.

ANA PAULA SILVA DE MELO
Presidente CPL

Protocolo 1497647

PREFEITURA MUNICIPAL DE BRASNORTE**AVISO DE LICITAÇÃO
PREGÃO ELETRÔNICO Nº 015/2023 - SRP**

A PREFEITURA MUNICIPAL DE BRASNORTE, MATO GROSSO, através da comissão nomeada pela portaria nº 121/2023 torna público, para conhecimento dos interessados, que fará realizar no dia **05/10/2023** as **09:00H (Horário de Brasília)**, Licitação na modalidade **Pregão Eletrônico com SRP nº 015/2023**, no Tipo **"MENOR PREÇO POR ITEM"**, com cotas exclusivas para ME e EPP, modo aberto, plataforma Licitanet, com o objeto **"REGISTRO DE PREÇOS PARA FUTURA E EVENTUAL AQUISIÇÃO MATERIAL HOSPITALAR, para suprir as necessidades da Secretaria Municipal de Saúde de BRASNORTE-MT"** Maiores informações poderão ser obtidas junto ao departamento de licitação, no Paço Municipal, sito a Rua Curitiba nº 1080, pelo telefone: 066 3592-3206, site: <http://200.199.196.35:8007/portaltransparencia/licitacoes> e e-mail: licitacao@brasnorte.mt.gov.br.

Brasnorte - MT, 20 de setembro de 2023.

David Eduardo Caeron Magrini
Pregoeiro.

Protocolo 1497730

PREFEITURA MUNICIPAL DE CAMPO NOVO DO PARECIS**AVISO DE LICITAÇÃO
EDITAL DE PREGÃO ELETRÔNICO RP 067/2023**

Recebimento das propostas: a partir do dia 21 de setembro de 2023, às 08:00 horas. (horário de Brasília - DF)

Do encerramento das propostas: dia 06 de outubro de 2023, às 08:00 horas. (horário de Brasília - DF)

Data de abertura das propostas: dia 06 de outubro de 2023 de 2023, às 09:00 horas. (horário de Brasília - DF)

Início da sessão de disputa de preços: dia 06 de outubro de 2023 de 2023, às 09:05 horas. (horário de Brasília - DF).

OBJETO: REGISTRO DE PREÇOS para futura e eventual contratação de empresa de engenharia para prestação de serviço comum de reforma e manutenção de pontes de madeira.

LOCAL DA REALIZAÇÃO DO CERTAME: <https://bllcompras.com/> Maiores informações poderão ser obtidas junto a Divisão de Licitações, no Paço Municipal Euclides Horst, Av. Mato Grosso 66NE, Campo Novo do Parecis MT, ou pelo telefone 65 3382 5100 / 5108, o edital na íntegra poderá ser retirado pelo site: www.camponovodoparecis.mt.gov.br
Campo Novo do Parecis-MT, 20 de setembro de 2023.

Márcio Antão Canterle
Secretário Municipal de Administração

EXTRATO**INEXIGIBILIDADE DE LICITAÇÃO 031/2023**

CONTRATANTE: Prefeitura Municipal de Campo Novo do Parecis/MT
FORNECEDOR: PORTO SEGURO COMPANHIA DE SEGUROS GERAIS CNPJ: 61.198.164/0001-60

OBJETO: O processo de Inexigibilidade consiste na autorização para realização de despesas com o pagamento de valor correspondente a

franquia pela cobertura do seguro estipulada no contrato de prestação de serviços nº 64/2019, Apólice nº 0531.17.2247011, onde consta a cobertura do veículo **MASTER MINIBUS L3H2 - RENAULT, placa QCN-7376, CHASSI Nº 93YMEN4XELJ999127, VAN-305.**

DO FUNDAMENTO LEGAL: art. 25, caput, da Lei Federal 8.666/93.

VALOR TOTAL: R\$ 364,00 (trezentos e sessenta e quatro reais).

EXTRATO**INEXIGIBILIDADE DE LICITAÇÃO 031/2023**

CONTRATANTE: Prefeitura Municipal de Campo Novo do Parecis/MT
FORNECEDOR: PORTO SEGURO COMPANHIA DE SEGUROS GERAIS CNPJ: 61.198.164/0001-60

OBJETO: O processo de Inexigibilidade consiste na autorização para realização de despesas com o pagamento de valor correspondente a franquia pela cobertura do seguro estipulada no contrato de prestação de serviços nº 135/2022, Apólice nº 0531 17 2283778, onde consta a cobertura do veículo **FIAT DOBLO ESSENCE 1.8, 16V, FLEX, placa QBD8G08, CHASSI Nº 9BD119609E1120668, VP-225.**

DO FUNDAMENTO LEGAL: art. 25, caput, da Lei Federal 8.666/93.

VALOR TOTAL: R\$ 201,00 (duzentos e um reais).

AVISO DE LICITAÇÃO**EDITAL DE PREGÃO ELETRÔNICO RP 068/2023**

Recebimento das propostas: a partir do dia 21 de setembro de 2023, às 08:00 horas. (horário de Brasília - DF)

Do encerramento das propostas: dia 05 de outubro de 2023, às 08:00 horas. (horário de Brasília - DF)

Data de abertura das propostas: dia 05 de outubro de 2023, às 09:00 horas. (horário de Brasília - DF)

Início da sessão de disputa de preços: dia 05 de outubro de 2023, às 09:05 horas. (horário de Brasília - DF).

OBJETO: REGISTRO DE PREÇOS para futura e eventual aquisição de materiais de consumo hospitalar.

LOCAL DA REALIZAÇÃO DO CERTAME: <https://bllcompras.com/> Maiores informações poderão ser obtidas junto a Divisão de Licitações, no Paço Municipal Euclides Horst, Av. Mato Grosso 66NE, Campo Novo do Parecis MT, ou pelo telefone 65 3382 5108, o edital na íntegra poderá ser retirado pelo site: www.camponovodoparecis.mt.gov.br

Campo Novo do Parecis-MT, 20 de setembro de 2023.

Márcio Antão Canterle
Secretário Municipal de Administração

Protocolo 1497669

AVISO DE LICITAÇÃO**EDITAL DE PREGÃO ELETRÔNICO RP 069/2023**

Recebimento das propostas: a partir do dia 21 de setembro de 2023, às 08:00 horas. (horário de Brasília - DF)

Do encerramento das propostas: dia 09 de outubro de 2023, às 08:00 horas. (horário de Brasília - DF)

Data de abertura das propostas: dia 09 de outubro de 2023, às 09:00 horas. (horário de Brasília - DF)

Início da sessão de disputa de preços: dia 09 de outubro de 2023, às 09:05 horas. (horário de Brasília - DF).

OBJETO: REGISTRO DE PREÇOS para futura e eventual aquisição de gás para cozinha, refrigerante, água e gelo.

LOCAL DA REALIZAÇÃO DO CERTAME: <https://bllcompras.com/> Maiores informações poderão ser obtidas junto a Divisão de Licitações, no Paço Municipal Euclides Horst, Av. Mato Grosso 66NE, Campo Novo do Parecis MT, ou pelo telefone 65 3382 5108, o edital na íntegra poderá ser retirado pelo site: www.camponovodoparecis.mt.gov.br

Campo Novo do Parecis-MT, 20 de setembro de 2023.

Márcio Antão Canterle
Secretário Municipal de Administração

Protocolo 1497703

PREFEITURA MUNICIPAL DE CAMPO VERDE**AVISO DE PREGÃO ELETRÔNICO Nº 128/2023
RETIFICAÇÃO DO TERMO DE REFERENCIA**

A Prefeitura Municipal de Campo Verde, através da Comissão de Licitação, torna público O **REGISTRO DE PREÇOS PARA FUTURA E EVENTUAL AQUISIÇÃO DE MATERIAIS PARA SINALIZAÇÃO VIARIA HORIZONTAL E VERTICAL** na modalidade Pregão (eletrônico) nº 128/2023 a abertura da SESSÃO PÚBLICA PARA ABERTURA DA PROPOSTA E DISPUTA DE LANCES para o dia 29/09/2023 9:30 (Horário de Brasília - DF), Site: www.licitanet.com.br . LOCAL, DIAS E HORÁRIOS PARA LEITURA OU

OBTENÇÃO DESTE EDITAL: dias - segunda e sexta-feira (em dias de expediente), Horários - das 07:00 horas às 11:00 horas / 13:00 horas às 17:00 horas (Horário do Mato Grosso). LOCAL: Praça dos Três Poderes, nº 03 - Campo Real II - Campo Verde - MT (sala de licitações). RETIRADA DE EDITAIS PELA INTERNET: Retire o edital acessando a página: www.campoverde.mt.gov.br, local "Compras Públicas". Quando da retirada do edital, enviar recibo à Prefeitura de Campo Verde, via e-mail: compras@campoverde.mt.gov.br, conforme modelo do Anexo VIII deste edital, para eventuais informações aos interessados, quando necessário. Campo Verde - MT, 19 de setembro de 2023.

Hélida B. M. P. Hubner
Pregoeira

Protocolo 1497346

**CRENCIAMENTO Nº 005/2023
INEXIGIBILIDADE 023/2023**

Objeto: Credenciamento para contratação de pessoas jurídicas para prestação de serviços médicos em consultas especializadas e procedimentos em: cardiologia, ortopedia, cirurgia-geral, pediatria, ultrassonografia, dermatologia, endocrinologia e oftalmologia para atendimento aos usuários do Sistema Único de Saúde (SUS) encaminhados pela Secretaria Municipal de Saúde de Campo Verde - MT.

A Prefeitura Municipal de Campo Verde torna público o credenciamento das empresas: **INTEGRAL SAÚDE LTDA, CNPJ nº 23.228.038/0001-11**, na Especialidade de **PEDIATRIA** conforme edital, sendo Credenciamento 005/2023, processo de Inexigibilidade nº 023/2023. Campo Verde - MT, 20 de setembro de 2023. **HÉLIDA B. M. P. HÜBNER** -Presidente da CPL- CPL.

Protocolo 1497589

**CRENCIAMENTO Nº 005/2023
INEXIGIBILIDADE 023/2023**

Objeto: Credenciamento para contratação de pessoas jurídicas para prestação de serviços médicos em consultas especializadas e procedimentos em: cardiologia, ortopedia, cirurgia-geral, pediatria, ultrassonografia, dermatologia, endocrinologia e oftalmologia para atendimento aos usuários do Sistema Único de Saúde (SUS) encaminhados pela Secretaria Municipal de Saúde de Campo Verde - MT.

A Prefeitura Municipal de Campo Verde torna público o credenciamento das empresas: **MEDSERVICE SERVIÇOS MEDICOS LTDA, CNPJ nº 22.425.606/0001-01** nas especialidades médicas de **PEDIATRIA**, conforme edital, sendo Credenciamento 005/2023, processo de Inexigibilidade nº 023/2023. Campo Verde - MT, 20 de setembro de 2023. **HÉLIDA B. M. P. HÜBNER** -Presidente da CPL- CPL.

Protocolo 1497590

AVISO DE ADESÃO A ATA DE REGISTRO DE PREÇOS n.008/2023

A Prefeitura Municipal de Campo Verde torna pública a adjudicação da **ADESÃO A ATA DE REGISTRO DE PREÇOS Nº 111/2023, PREFEITURA MUNICIPAL DE VARZEA GRANDE - MT** cujo objeto é **AQUISIÇÃO DE VENTILADOR PULMONAR R\$ 61.900,00 (sessenta e um mil e novecentos reais) para a empresa: MAGNAMED TECNOLOGIA MEDICA S/A CNPJ n. 01.298.443/0001-73.** Em conformidade com a legislação vigente em vigor. Campo Verde - MT, 20 de setembro de 2023.

HÉLIDA B. M. P. HUBNER

Presidente da Comissão Permanente de Licitação

Protocolo 1497726

PREFEITURA MUNICIPAL DE CANABRAVA DO NORTE

**AVISO DE RESULTADO DA ANÁLISE DA HABILITAÇÃO
TOMADA DE PREÇOS Nº 005/2023
Primeira Fase**

A Prefeitura Municipal de Canabrava do Norte/MT através da Comissão Permanente de Licitação torna público para o conhecimento dos interessados, o Resultado do Julgamento da Habilitação da Tomada de Preços nº 005/2023. A empresa **CONSTRUTORA IMPÉRIO EIRELI - ME**, inscrita no CNPJ sob o nº 18.363.482/0001-00 foi declarada **HABILITADA**. A empresa **LOTUS ENGENHARIA E INCORPORADORA LTDA**, inscrita no CNPJ nº 24.155.490/0001-63 foi declarada **INABILITADA**. Os interessados, querendo, terão vistas dos autos, podendo, eventualmente, interpor recursos, pertinentes a essa fase, no prazo de 05 (cinco) dias úteis, a contar da data do julgamento e não havendo interposição de recurso, a abertura dos envelopes nº 02 - PROPOSTA DE PREÇO será realizada

no dia 27/09/2023 as 08h30min (horário de Brasília), na sala de licitações, localizada na Avenida Áurea Tavares de Amorim, 636, Vila São João, Canabrava do Norte - MT, neste município de Canabrava do Norte - MT. Canabrava do Norte - MT, 19 de setembro de 2023. **Iranizo Matos Rodrigues** - Comissão Permanente de Licitação/Presidente.

Protocolo 1497639

PREFEITURA MUNICIPAL DE COCALINHO

**PREFEITURA MUNICIPAL DE COCALINHO
AVISO DE RESULTADO PREGÃO PRESENCIAL Nº 016/2023
PROCESSO LICITATORIO Nº 049/2023**

O município de Cocalinho, Estado de Mato Grosso, por intermédio do Pregoeiro designado pela Portaria Municipal nº 05/2023, torna público, para conhecimento de quantos possam se interessar, o resultado da licitação para registro de preços, na modalidade Pregão, na forma Presencial, do tipo Menor Preço Por Item, para o objeto: **registro de preços para futura e eventual aquisição de medicamentos**, para suprir as necessidades da Farmácia Básica municipal de Cocalinho-MT, as especificações e quantitativos estão descritos no termo de referência anexo a este edital. Sagraram-se vencedoras do certame as seguintes empresas: **CENTERMEDICA PRODUTOS HOSPITALARES LTDA, CNPJ 05.443.348/0001-77** Valor do proponente: **433.825,00** (Quatrocentos e trinta e três mil, oitocentos e vinte e cinco reais). **APAMED HOSPITALAR EIRELI, CNPJ 19.891.676/0001-40** Valor do proponente: **649.604,25** (Seiscentos e quarenta e nove mil, seiscentos e quatro reais e vinte e cinco centavos). **SUPERMEDICA DISTRIBUIDORA HOSPITALAR EIRELI, CNPJ 06.065.614/0001-38** Valor do proponente: **6.701,94** (Seis mil, setecentos e um reais e noventa e quatro centavos). **GOLDENPLUS - COMERCIO DE MEDICAMENTOS E PRODUTOS HOSPITALARES, CNPJ 17.472.278/0001-64** Valor do proponente: **28.425,00** (Vinte e oito mil, quatrocentos e vinte e cinco reais). **INOVAMED HOSPITALAR LTDA, CNPJ 12.889.035/0001-02** Valor do proponente: **34.515,00** (Trinta e quatro mil, quinhentos e quinze reais). **YETKI MED IMPORTACAO, EXPORTACAO E DISTRIBUICAO LTDA, CNPJ: 42.689.754/0001-40** Valor do proponente: **39.102,50** (Trinta e nove mil, cento e dois reais e cinquenta centavos). **REMORA PRODUTOS PARA SAUDE LTDA, CNPJ: 27.634.076/0001-25** Valor do proponente: **21.653,70** (Vinte e um mil, seiscentos e cinquenta e três reais e setenta centavos). **Valor total do registro de preços: 1.213.827,39 (Um milhão, duzentos e treze mil, oitocentos e vinte e sete reais e trinta e nove centavos).** Cocalinho - MT, 19 de setembro de 2023. **Rogério Moreira** - Pregoeiro

Protocolo 1497740

PREFEITURA MUNICIPAL DE CONFRESA

**AVISO DE ADESÃO A ATA DE REGISTRO DE PREÇOS
PROCESSO LICITATÓRIO Nº 198/2023
Adesão Nº023/2023**

A Prefeitura De Confresa/Mt, Declara Que Aderiu A Adesão A Ata De Registro De Preços Nº 010/2023 Do Pregão Presencial Nº 003/2023 Da Prefeitura De Rosario Do Catete/Se Para Atender As Necessidades Da Secretaria De Planejamento Dev Confresa/Mt., Cujas A Detentora Da Ata É A Empresa: **Legaliza Brasil Gestão Territorial Geotecnologia Ltda Cnpj: 34.372.346/0001-32, E Tem Como Objeto: Adesão A Ata De Registro De Preços Nº 10/2023 Do Pregão Presencial Nº 03/2023 Serviços De Regularização Fundiária Para Atender As Necessidades Da População Do Município De Confresa/Mt.Sendo A Presente Adesão Para Atender As Necessidades Da Secretaria De Planejamento.Conforme Quantidade Abaixo Relacionada, Com Um Valor Global De R\$ 1.700.000,00 (Um Milhão E Setecentos Mil Reais).Empresa:Legaliza Brasil Gestão Territorial Geotecnologia Ltda. Cnpj: 34.372.346/0001-32 Endereço: Conjunto 12 Bloco A-Salas 206,208 Cep:71.680-120 Bairro: Setor Das Mansões Dom Bosco Cidade: Brasília/Df E-Mail: Licitacao@Minhaterralegal.Com.Br - Representante Legal Da Empresa: **Gustavo Vinicius Silva Campos. Item 01, Und Imoveis, Qnt 1000. Descrição Prestação De Serviços Especializados De Regularização Fundiária (Serviços Administrativo, Jurídicos, Urbanístico, Topografia E Geoprocessamento) A Fim De Promover A Regularização Fundiária -Reurb De Núcleo Urbanos Informais, Na Modalidade Reurb-S. V. Unit. R\$1.700,00, V. M. Total R\$ 1.700.000,0.** Confresa-Mt, 19 De Setembro De 2023.**

**CEZAR QUEIROZ DA SILVA
PREGOEIRO**

PORTARIA nº 008/2023

RC PUBLICAÇÕES 66 99984-4633.

Protocolo 1497650

PREFEITURA MUNICIPAL DE CURVELÂNDIA**DECISÃO**

Aos 19 (dezenove dias) dias do mês de setembro do ano de 2023 (dois mil e vinte e Três), na sede da PREFEITURA MUNICIPAL DE CURVELÂNDIA - MT, reuniram-se os membros da Comissão Permanente de Licitação composta pelo Sr. Evando de Souza Venturolli, Sr. José Bernardo dos Santos Filho, Sra. Lucimar Teodora Batista Florencio, designados pela Portaria nº 013 de 2023, para **DECISÃO** sobre os Recursos Contra Recursos e Parecer Jurídico, referente ao **Processo Licitatório Tomada de Preço nº 001/2023** cujo objeto é a **CONTRATAÇÃO DE EMPRESA PARA EXECUÇÃO DE PROJETO DE OBRA DE ILUMINAÇÃO PÚBLICA DA AVENIDA BRASIL REFERENTE AO CONVÊNIO Nº 0847-2023/SINFRA**. Diante dos fatos apresentados em Recursos Administrativos pela empresa **ROUTE CONSTRUÇÕES LTDA**, inscrita no CNPJ sob o nº 05.222.638/0001-90. E **CONTRARRAZÕES** apresentados pelas empresas **ELETRICA RADIANTE MATERIAIS ELÉTRICOS LTDA**, inscrita no CNPJ sob o nº 15.984.883/0001-99, **FORTE COMERCIO SERVIÇOS E LOCAÇÕES LTDA**, inscrita no CNPJ sob o nº 28.741.330/0001-57, **CANTONALE SERVIÇOS E COMERCIO ME - EIRELI**, inscrita no CNPJ sob o nº 28.157.502/0001-40, e respaldado pelo Parecer Jurídico da Procuradoria Municipal, a CPL declara o recurso **IMPROCEDENTE** mantendo a decisão conforme ata de habilitação, onde teve habilitada as empresas, **RENOVA ENGENHARIA E CONSULTORIA EIRELI**, inscrita no CNPJ sob o nº 13.361.238/0001-94, **ELETRICA RADIANTE MATERIAIS ELÉTRICOS LTDA**, inscrita no CNPJ sob o nº 15.984.883/0001-99, **FORTE COMERCIO SERVIÇOS E LOCAÇÕES LTDA**, inscrita no CNPJ sob o nº 28.741.330/0001-57, **ELETRO TARTARI LTDA**, inscrita no CNPJ sob o nº 15.062.235/0003-47, **CANTONALE SERVIÇOS E COMERCIO ME - EIRELI**, inscrita no CNPJ sob o nº 28.157.502/0001-40. Todavia, por apreço à segurança jurídica e em conformidade com o art. 43, §3º da Lei nº 8.666/93, a Comissão de Licitação notifica conforme Parecer Jurídico da Procuradoria Municipal que as empresas **FORT COMÉRCIO SERVIÇOS E LOCAÇÕES LTDA** e **ELÉTRICA RADIANTE MATERIAIS ELÉTRICOS LTDA**, para **enviarem os arquivos**, cuja autenticidade fora questionada, **de forma digital** (por exemplo, via *e-mail*), **para a devida verificação das assinaturas**. Diante da **DECISÃO**, esta comissão **CONVOCA** todas as empresas habilitados para a abertura dos envelopes nº 02 de Proposta de Preço na data do dia **24/09/2023**, para que seja declarada a empresa vencedora do certame.

COMISSÃO PERMANENTE DE LICITAÇÃO**ASPEMAT Publicações (65) 3365-0800**

Protocolo 1497280

O Pregoeiro da Prefeitura Municipal de Curvelândia/MT comunica às empresas que às **08h00min**, do dia **05/10/2023**, realizará a licitação na modalidade Pregão Presencial Registro de Preço de nº. **017/2023**, e receberá os envelopes de (proposta e de habilitação) visando futuro e eventual "AQUISIÇÃO DE MEDICAMENTOS PARA ATENDER AS NECESSIDADES DO MUNICÍPIO". O Edital completo e seus anexos poderão ser adquiridos na Sede da Prefeitura ou através de REQUERIMENTO pelo e-mail: licitacao@curvelandia.mt.gov.br, ou no site <http://www.curvelandia.mt.gov.br> maiores informações pelo telefone (65) 3273-1275, das 07:00 as 11:00 horas, 13:00 as 17:00. EVANDO DE SOUZA VENTUROLI, Pregoeiro.

ASPEMAT Publicações (65) 3365-0800

Protocolo 1497618

PREFEITURA MUNICIPAL DE ITAÚBA**AVISO DE LICITAÇÃO - PREGÃO PRESENCIAL Nº 045/2023 - SRP**

A Prefeitura Municipal de Itaúba - MT, através de seu Pregoeiro, torna público, para conhecimento dos interessados, que fará realizar licitação na modalidade de PREGÃO PRESENCIAL, com data de abertura prevista para o dia **04 de Outubro de 2023, às 08:00 horas (Horário de Mato Grosso)**, na sala de licitações da Prefeitura Municipal, tendo como objeto o Registro de preços para futura e eventual aquisição de materiais elétricos e para manutenção da iluminação pública do município Itaúba/MT. O Edital completo está à disposição dos interessados, gratuitamente, na Sala de Licitações da Prefeitura Municipal de Itaúba-MT, Site a Av. Tancredo Neves Nº 799, Centro, Itaúba-MT e no site www.itauba.mt.gov.br (Ícone: Licitação).

Itaúba/MT, 21 de Setembro de 2023.

SERGIO PEREIRA DOS SANTOS
Pregoeiro Oficial

Publique-se

Protocolo 1497666

PREFEITURA MUNICIPAL DE JAURÚ**CONTRATO Nº. 076/2023****CONTRATANTE: MUNICIPIO DE JAURU****CONTRATADO: MARCOLAN DOS SANTOS, FERREIRA E LOUZH LTDA****OBJETO: CONTRATAÇÃO DA DUPLA SERTANEJA "GABRIEL MARCOLAN", PARA SHOW ARTÍSTICO NO EVENTO EXPOJAURU/2023, NO DIA 23 DE SETEMBRO DE 2023, ÀS 23:00 HORAS.****VIGÊNCIA: 20 de setembro de 2023 até 19 de outubro de 2023****VALOR: R\$ 40.000,00 (quarenta mil)****CONTRATO Nº. 075/2023****CONTRATANTE: MUNICIPIO DE JAURU****CONTRATADO: NEH PRODUÇÃO MUSICAL LTDA****OBJETO: CONTRATAÇÃO DA DUPLA SERTANEJA "NETTO E HENRIQUE", PARA SHOW ARTÍSTICO NO EVENTO EXPOJAURU/2023, NO DIA 22 DE SETEMBRO DE 2023, ÀS 23:00 HORAS.****VIGÊNCIA: 20 de setembro de 2023 até 19 de outubro de 2023****VALOR: R\$ 100.000,00 (Cem mil reais).****CONTRATO Nº. 074/2023****CONTRATANTE: MUNICIPIO DE JAURU****CONTRATADO: KAROLINA KAILLER M. DE OLIVEIRA LTDA****OBJETO: CONTRATAÇÃO DA DUPLA SERTANEJA "KAROL KAILLER", PARA SHOW ARTÍSTICO NO EVENTO EXPOJAURU/2023, NO DIA 21 DE SETEMBRO DE 2023, ÀS 23:00 HORAS.****VIGÊNCIA: 20 de setembro de 2023 até 19 de outubro de 2023****VALOR: R\$ 70.000,00 (setenta mil reais).****CONTRATO Nº. 073/2023****CONTRATANTE: MUNICIPIO DE JAURU****CONTRATADO: MAA PRODUÇÕES ARTÍSTICA EIRELI****OBJETO: CONTRATAÇÃO DA DUPLA SERTANEJA "HUMBERTO E RONALDO", PARA SHOW ARTÍSTICO NO EVENTO EXPOJAURU/2023, NO DIA 20 DE SETEMBRO DE 2023, ÀS 23:00 HORAS.****VIGÊNCIA: 20 de setembro de 2023 até 19 de outubro de 2023****VALOR: R\$ 150.000,00 (cento e cinquenta mil reais).**

Protocolo 1497576

ERRATA

Na publicação do dia 20 de novembro de 2023, edição 28.587 deste diário da IOMAT, inexigibilidade de licitação para **CONTRATAÇÃO DE SHOW ARTÍSTICO DA DUPLA "NETTO E HENRIQUE", PARA SHOW ARTÍSTICO NO EVENTO EXPOJAURU 2023, NO DIA 22 DE NOVEMBRO DE 2023, ÀS 23:00 HORAS**. Tendo como fornecedor a empresa NEH PRODUÇÃO MUSICAL LTDA, inscrita no CNPJ nº. **46.168.575/0001-19**, no valor de **R\$ 100.000,00 (cem mil reais)**. Onde se lê Inexigibilidade 09/2023, leia-se 012/2023.

Protocolo 1497600

PREFEITURA MUNICIPAL DE LAMبارI DOESTE**AVISO DE LICITAÇÃO**
PREGÃO PRESENCIAL Nº 19/2023

A Prefeitura Municipal de Lambari D'Oeste - MT, através de seu Pregoeiro Oficial, torna público para conhecimento dos interessados, que realizará no dia 05 de outubro de 2023 às 09:00 horas, a licitação na modalidade Pregão Presencial nº. 19/2023, objetivando o "registro de preços para futura e eventual contratação de empresa para o fornecimento de forma parcelada de cestas básicas, afim de atender à demanda da Secretaria Municipal de Assistência Social de Lambari D'Oeste - MT", conforme especificações e condições constantes no Termo de Referência. O Edital completo e seus anexos encontram-se a disposição dos interessados, podendo ser solicitado no e-mail: licitacao@lambaridoeste.mt.gov.br. Mais informações pelo telefone (65) 3228-1178 no horário de expediente desta Prefeitura.

Lambari D'Oeste - MT, em 20 de setembro de 2023.

Edimar Aparecido dos Santos - Pregoeiro**K3 Publicações em Jornais - k3publicacao@gmail.com**

Protocolo 1497739

PREFEITURA MUNICIPAL DE MARCELÂNDIA

RESULTADO DE LICITAÇÃO - PREGÃO ELETRÔNICO Nº 039/2023 - SRP

A Prefeitura Municipal de Marcelândia/MT, através de sua Pregoeira e Equipe de Apoio, torna público o RESULTADO do julgamento referente ao Pregão Eletrônico nº 039/2023, cujo objeto é a Contratação de empresa especializada para fornecimento de recarga de gás liquefeito de petróleo - GLP. Sagraram-se vencedora a empresa: **DEPOSITO DE GAS VITORIA LTDA**, inscrita no CNPJ nº 13.234.163/0001-80, vencedora do item 01, com o valor total de **R\$ 80.806,70. VALOR TOTAL DA LICITAÇÃO: R\$ 80.806,70 (oitenta mil, oitocentos e seis reais e setenta centavos).**

Marcelândia/MT, 20 de Setembro de 2023

Gisele Aparecida da Silva Pires
Pregoeira

Publique-se

Protocolo 1497758

RESULTADO DE LICITAÇÃO - CREDENCIAMENTO Nº 010/2023

A Prefeitura Municipal de Marcelândia/MT, através de sua Comissão Permanente de Licitações, torna público o RESULTADO do Credenciamento nº 010/2023, que tem como objeto **Credenciamento de empresa para prestar serviços médicos de especialidades conforme as necessidades e demandas da Secretaria Municipal de Saúde de Marcelândia/MT.** Neste ato foi credenciada a empresa:

EMPRESA	Quantidade de plantões	VLR. TOTAL
A.F AYALA CLINICA MEDICA - CNPJ 11.682.717/0001-87	2000	R\$ 300.000,00
VALOR TOTAL		R\$ 300.000,00

Marcelândia/MT, 20 de setembro de 2023.

Gisele Aparecida da Silva Pires
Presidente da CPL

Publique-se

Protocolo 1497763

PREFEITURA MUNICIPAL DE MATUPÁ

AVISO DE LICITAÇÃO - PREGÃO ELETRÔNICO - Nº. 039/2023

A Prefeitura Municipal de Matupá, através da equipe da pregoeira, comunica a todos os interessados que realizará no próximo dia 05 de outubro de 2023 às 14h30min (Horário de Brasília/DF) por meio do site www.blcompras.org.br o "PREGÃO ELETRÔNICO SISTEMA REGISTRO DE PREÇO PARA FUTURA E EVENTUAL AQUISIÇÃO DE PEÇAS DE REPOSIÇÃO PARA OS APARELHOS DE AR CONDICIONADO EM ATENDIMENTO AS SECRETARIAS MUNICIPAIS DE MATUPÁ". A inserção das propostas será até as 13:00 horas do dia 05/10/2023 (Horário de Brasília/DF). Maiores informações através do Edital nº. 0115/2023, que estará disponível no site https://www.gp.srv.br/transparencia_matupa/servlet/home_portal_v2 e www.blcompras.org.br ou deve ser solicitado pelo e-mail atendimento@matupa.mt.gov.br ou junto à sede da Prefeitura Municipal localizada da Av. Hermínio Ometto, 101, ZE-022, fones (66) 3595-3100 das 07h00min às 11h00min. Matupá - MT, 20 de setembro de 2023. ALEXSANDRA TOSTA BATISTA - Pregoeira Oficial -

Protocolo 1497768

PREFEITURA MUNICIPAL DE NOVA BRASILÂNDIA

EXTRATO DO TERCEIRO TERMO ADITIVO CONTRATO Nº 028/2021

CONTRATANTE: PREFEITURA MUNICIPAL DE NOVA BRASILÂNDIA - MT. CONTRATADA: BOX SERVIÇOS DE TERCEIRIZAÇÃO LTDA. CNPJ: 27.298.497/0001-22. OBJETO: Prorrogação do prazo de duração do Contrato Original por mais 06 (seis) meses, vigorando a partir 26 de agosto de 2023 a 26 de fevereiro de 2024. ASSINATURA: 25 de agosto de 2023. FUNDAMENTO: De acordo com a Lei nº 8.666/93.

Mauriza Augusta de Oliveira - Prefeita Municipal

EXTRATO DE CONTRATO Nº 064/2023

CONTRATANTE: PREFEITURA MUNICIPAL DE NOVA BRASILÂNDIA - MT. CONTRATADA: SO ONIBUS COMERCIO DE PEÇAS E SERVIÇOS PARA ONIBUS E CAMINHÃO LTDA. CNPJ: 15.593.959/0001-55. OBJETO: ADESÃO DE ATA DE REGISTRO DE PREÇOS Nº 104/2022 REFERENTE AO PREGÃO PRESENCIAL Nº070/2022 DO MUNICÍPIO DE NOVA UBIRATÁ/MT E PROCESSO Nº090/2022 PREGÃO PRESENCIAL Nº 020/2022 DA PREFEITURA MUNICIPAL DE NOVA BRASILÂNDIA/MT, REGISTRO DE PREÇOS PARA AQUISIÇÃO DE PEÇAS MECÂNICAS, ELÉTRICAS E ACESSÓRIOS ORIGINAIS DE 1ª LINHA PARA VEÍCULOS LEVES, MÉDIOS, PESADOS E MAQUINÁRIOS DA FROTA MUNICIPAL DE NOVA BRASILÂNDIA - MT, PARA USO NA MANUTENÇÃO DOS VEÍCULOS E MAQUINÁRIOS DAS SECRETARIAS MUNICIPAIS, CONFORME TERMO DE REFERÊNCIA CONSTANTE DO ANEXO I. VALOR TOTAL R\$ R\$ 937.529,21 (Nocentos e Trinta e Sete Mil, Quinhentos e Vinte e Nove Reais e Um Centavos). ASSINATURA: 06 de setembro de 2023. VIGÊNCIA: 07 de setembro de 2023 a 07 de setembro de 2024. FUNDAMENTO: De acordo com a Lei nº 8.666/93.

Mauriza Augusta de Oliveira - Prefeita Municipal

AVISO DE REQUERIMENTO JUNTO A SEMA/MT

A Prefeitura Municipal de Nova Brasilândia, CNPJ nº 15.023.963/0001-88, torna público que requereu junto a SEMA - Secretaria de Estado de Meio Ambiente, a Licença por Adesão e Compromisso (LAC) para Recuperação de Rodovias e estradas vicinais não pavimentadas nas localidades: Rodovia MT-244: Início 14°52'58.96"S / 55° 8'49.30"O, Fim 14°56'36.71"S / 54°59'27.86"O, extensão de 20,30km. Posto de Assentamento Lote 11: Início 14°56'17.49"S / 54°58'29.93"O, Fim 14°59'14.73"S / 54°52'28.14"O, extensão de 16,70 km. Posto de Assentamento Santa Rosa: Início 14°55'16.27"S / 54°58'14.99"O, Fim 14°47'19.47"S / 54°58'37.25"O, extensão de 29,20km. Rodovia MT-020: Início 14°45'2.92"S / 54°58'17.02"O, Fim 14°40'6.07"S / 55°13'45.00"O, extensão de 35,00 km. Estrada da Serra: Início 14°40'3.27"S / 55° 5'29.29"O, Fim 14°40'5.82"S / 55°13'45.95"O, extensão de 43,50 km. Estrada Municipal NB-129: Início 14°40'3.61"S / 55° 5'29.08"O, Fim 14°39'46.68"S / 54°56'7.71"O, extensão de 18,30 km. Estrada Municipal NB-126: Início 14°54'35.91"S / 54°56'19.11"O, Fim 14°47'51.00"S / 54°49'21.00"O, extensão de 22,90 km.

K3 Publicações em Jornais - k3publicacao@gmail.com

Protocolo 1497742

PREFEITURA MUNICIPAL DE NOVA CANAÃ DO NORTE

AVISO DE LICITAÇÃO - PREGÃO PRESENCIAL Nº 040/2023

A Prefeitura Municipal de Nova Canaã do Norte/MT, através de sua Pregoeira, torna público, para conhecimento dos interessados, que realizará licitação na modalidade de PREGÃO PRESENCIAL, com data de abertura prevista para o **dia 03 de outubro de 2023, às 08:00 horas/minutos (Horário de Mato Grosso)**, na sala de licitações da Prefeitura Municipal, tendo como objeto a contratação de empresa para prestar serviços de organização e realização de PROCESSO SELETIVO PÚBLICO e PROCESSO SELETIVO SIMPLIFICADO para provimento de vagas do quadro de cargos da Prefeitura Municipal de Nova Canaã do Norte/MT. O Edital completo estará disponível no site www.novacanaadonorte.mt.gov.br acesso rápido - Licitações. Maiores informações poderão ser obtidas junto ao Departamento de Licitação, na Prefeitura Municipal, ou através dos telefones (66) 3551-2400 / 3551-2425.

Nova Canaã do Norte/MT, 19 de setembro de 2023.

ELAINE DOS REIS
Pregoeira Oficial

Publique-se

Protocolo 1497342

PREFEITURA MUNICIPAL DE NOVA GUARITA

Aviso de Licitação Pregão Eletrônico nº 29/2023 A PREFEITURA MUNICIPAL DE NOVA GUARITA - MT, através da sua Pregoeira Interina, torna público para conhecimento dos interessados, que realizará a licitação na modalidade Pregão Eletrônico nº 29/2023, cujo objeto é a: **Contratação de Serviço de Implantação e Operação de Gerenciamento da Frota de Veículos, Por Meio de Sistema Informatizado, para Fornecimento de peças e acessórios originais e/ou genuínos e/ou similares dos fabricantes; pneus e óleo lubrificante, graxa, fluidos de freio e aditivo para radiadores que deverão atender a frota de veículos,**

equipamentos, implementos e máquinas pesadas de toda frota da Prefeitura Municipal de Nova Guarita - MT, tudo em conformidade com as características técnicas e quantitativos descritos em Edital e nos termos da Lei Federal n.º 8.666/93 e alterações posteriores, neste município de Nova Guarita - MT, com data prevista para **Abertura da Sessão no dia 03/10/2023 às 08:30horas (horário de Mato Grosso)** no site www.licitanet.com.br. Cópias do Edital e maiores informações poderão ser obtidas na Prefeitura Municipal localizada na Av. dos Migrantes, Travessa 01, N.º 30, em Nova Guarita - MT, no horário das 07:00h às 12:00h ou através do e-mail licitacao@novaguarita.mt.gov.br. O edital encontra-se a disposição dos interessados nos sites www.novaguarita.mt.gov.br e www.licitanet.com.br. Nova Guarita - MT, em 20 de Setembro de 2023. Yana Maria Marcon Pregoeira Interina.

Protocolo 1497615

Aviso de Licitação Pregão Presencial n.º 28/2023 A PREFEITURA MUNICIPAL DE NOVA GUARITA - MT, através da sua Pregoeira interina, torna público para conhecimento dos interessados, que realizará a licitação na modalidade Pregão Presencial n.º 28/2023, cujo objeto é: **Registro de Preços para Futura e Eventual Contratação de Empresa Especializada para Prestação de Serviços de Coleta e Realização de Exames Especializados de Laboratório Atendendo as Necessidades da População do Município, Usuária do Sistema Único de Saúde (SUS)**, tudo em conformidade com as características técnicas e quantitativos descritos em Edital. Conforme Edital nos termos da Lei Federal n.º 8.666/93 e alterações posteriores, neste Município de Nova Guarita - MT, com data prevista para abertura no dia **06/10/2023**, às 08:30 horas. Cópias do edital e informações poderão ser obtidas na Prefeitura Municipal localizada na Av. dos Migrantes, Travessa 01, N.º 30, em Nova Guarita - MT, no horário das 07:00h às 12:00h ou através do site www.novaguarita.mt.gov.br. Nova Guarita - MT, em 20 de Setembro de 2023. Yana Maria Marcon Pregoeira Interina

Protocolo 1497627

PREFEITURA MUNICIPAL DE NOVA MARINGÁ

TERMO DE HOMOLOGAÇÃO - PREGÃO PRESENCIAL 024/2023 - SRP OBJETO: REGISTRO DE PREÇO PARA FUTURA E EVENTUAL AQUISIÇÃO DE PEDRA BRITA, PEDRISCO, PÓ DE PEDRA, PEDRA RACHÃO E AREIA PARA ATENDER A DEMANDA DO MUNICÍPIO DE NOVA MARINGÁ-MT.

Tendo em vista o que consta dos autos deste processo, e diante do resultado apresentado pela Pregoeira e Comissão de Apoio, **HOMOLOGO** o presente certame, para que produza todos os efeitos legais previstos em conformidade com as Leis 8.666/93, 10.520/2002, LC 123/2006, com o Decreto Municipal 001/2010 e suas alterações, bem como pelas disposições estabelecidas no Edital.

EMPRESA VENCEDORA: **BRITAMIX INDÚSTRIA E COMERCIO DE CALCARIO E BRITA**, inscrito no CNPJ N.º **21.821.738/0001-90**. ITENS: 01, 02, 03 e 04. VALOR TOTAL **R\$ 340.948,00** (trezentos e quarenta mil e novecentos e quarenta e oito reais).

ITEM CANCELADO: 05.

Nova Maringá - MT, 20 de setembro de 2023.

ANA MARIA URQUIZA CASAGRANDE - PREFEITA MUNICIPAL

Protocolo 1497655

AVISO DE RESULTADO - PREGÃO PRESENCIAL 024/2023 - SRP

A Prefeitura Municipal de Nova Maringá - MT, através da pregoeira e sua comissão de apoio, instituída pela portaria n.º 050/2023, torna público para o conhecimento de quantos possam interessar o resultado de LICITAÇÃO na modalidade PREGÃO PRESENCIAL 024/2023 menor preço por Item, cujo Objeto é o **REGISTRO DE PREÇO PARA FUTURA E EVENTUAL AQUISIÇÃO DE PEDRA BRITA, PEDRISCO, PÓ DE PEDRA, PEDRA RACHÃO E AREIA PARA ATENDER A DEMANDA DO MUNICÍPIO DE NOVA MARINGÁ-MT.** A ser regido pelas Leis 8.666/93, 10.520/2002, LC 123/2006 com o Decreto Municipal 001/2010 e suas alterações.

EMPRESA VENCEDORA: **BRITAMIX INDUSTRIA E COMERCIO DE CALCARIO E BRITA**, inscrito no CNPJ N.º **21.821.738/0001-90**. ITENS: 01, 02, 03 e 04. VALOR TOTAL **R\$ 340.948,00** (trezentos e quarenta mil e novecentos e quarenta e oito reais).

ITEM CANCELADO: 05.

Nova Maringá - MT, 20 de setembro de 2023.

ROSIMEIRE DA SILVA SOUZA - Pregoeira/Port. 050/2023

Protocolo 1497657

AVISO DE LICITAÇÃO - DISPENSA DE LICITAÇÃO 044/2023

A Prefeitura Municipal de Nova Maringá - MT, Estado de Mato Grosso através da Agente de Contratação e Equipe de apoio, designada pela portaria 105/2023, torna publico o resultado da Dispensa de Licitação N.º 044/2023, tendo como Objeto: **AQUISIÇÃO DE PEÇAS E ACESSORIOS PARA INSTALAÇÃO E MANUTENÇÃO EM APARELHOS DE AR CONDICIONADO VISANDO ATENDER AS SECRETARIAS DO MUNICÍPIO DE NOVA MARINGÁ-MT** a empresa **CR RIBEIRO COMERCIO LTDA** com CNPJ n.º **51.850.316/0001-03**, apresentou a menor proposta no Valor total de **R\$ 31.486,74** (trinta e um mil quatrocentos e oitenta e seis reais e setenta e quatro centavos) com os termos do artigo Art. 75, inciso II, da Lei n.º 14.133/2021.

O processo referente a licitação acima, encontra-se a disposição dos interessados na sala da licitação da Prefeitura, localizada na Av. Amos Bernardino Zanchet, Centro, neste Município de Nova Maringá, de segunda a sexta no horário de atendimento ao público.

Nova Maringá - MT, 20 de setembro de 2023.

EMILY R. BUCHS DA CRUZ - Agente de Contratação.

Protocolo 1497722

PREFEITURA MUNICIPAL DE NOVA UBIRATÁ

PREFEITURA MUNICIPAL DE NOVA UBIRATÁ
PREGÃO ELETRÔNICO N.º 043/2023 SRP
RESULTADO E HOMOLOGAÇÃO

O município de Nova Ubitatã-MT, torna público que no Pregão Eletrônico n.º 043/2023, julgamento realizado no dia 18/08/2023, às 09:00 horas de Brasília DF, tendo como objeto o registro de preços para futura e eventual aquisição de materiais de limpeza, higiene, copa e cozinha, adjudicada em 25/08/2023 e homologada em 20/09/2023, sagraram-se vencedoras do certame as empresas COMERCIAL TXV COMERCIO E SERVIÇO LTDA, CUIABÁ COMÉRCIO DE PRODUTOS DE LIMPEZA, FASTMED COMERCIO DE MEDICAMENTOS E MATERIAIS HOSPITALARES LTDA, HIPERDENTAL COMERCIO E REP. DE PRODODONTOLÓGICO, KATAYAMA DISTRIBUIDORA LTDA, MARIA JOSE DOS REIS NETO, MULTISUL COMERCIO E DISTRIBUIÇÃO LTDA, NACIONAL SAFETY EQUIPAMENTOS DE SEGUR, NAKA EXPRESS GÊNEROS ALIMENTÍCIOS LTDA, ORIGINAL SOLUÇÕES LTDA, PITERPLUS COMÉRCIO DE PRODUTOS DE LIMPEZA, PLENITUDE ATACADISTA E VAREJISTA LTDA, PROEPI EQUIPAMENTOS DE SEGURANÇA LTDA, SUARES DISTRIBUIDORA DE PRODUTOS DE LIMPEZA, SUPER UTIL COMERCIAL LTDA ME, TREVO DISTRIBUIDORA E INDÚSTRIA DE PAPEIS, VIRTUE COMERCIO LTDA. Nova Ubitatã - MT, 20 de setembro de 2023. Francine Oliveira - Secretária de Administração.

RC PUBLICAÇÕES 66 99984-4633.

Protocolo 1497709

PREFEITURA MUNICIPAL DE PLANALTO DA SERRA

AVISO DE LICITAÇÕES- PREGÃO ELETRÔNICO
PROCESSO N.º 063/2023- PE 001/2023.

O Município de P. da Serra- MT, através de sua Pregoeira, torna público para conhecimento dos int., que fará Licitação na mod. de **PR ELETRÔNICO N.º 001/2023**, tendo como **OBJETO: ESCOLHA DA PROPOSTA MAIS VANTAJOSA PARA MANUTENÇÃO DE ESTRADAS VICINAIS NO MUNICÍPIO DE PLANALTO DA SERRA-MT, QUE SERÁ CUSTEADA COM RECURSOS ORIUNDOS DO TERMO DE CONVÊNIO/MAPA N.º 941701/2023 - PLATAFORMA TRANSFEREGOV N.º 035061/2023, CELEBRADO PELA UNIÃO POR INTERMÉDIO DO MINISTÉRIO DA AGRICULTURA E PECUÁRIA/MAPA E ESTE MUNICÍPIO DE PLANALTO DA SERRA - MT**, conforme Memorial Descritivo, Projeto Executivo; Planilha de Quantitativos e Custos Unitários, e demais normas previstas no edital e seus anexos. **INÍCIO DO RECEBIMENTO DAS PROPOSTAS E DOCUMENTOS DE HABILITAÇÃO: Às 10:30 horas do dia 21/09/2023. FIM DE RECEBIMENTO DAS PROPOSTAS: Às 11:30 horas (horário de Brasília) do dia 03/10/2023. INÍCIO DA SESSÃO DE DISPUTA DE PREÇOS Às 14:30 horas (horário de Brasília) do dia 03/10/2023. REFERÊNCIA DE TEMPO: horário de Brasília (DF). LOCAL: Portal Bolsa de Licitações do Brasil - BLL. O Edital completo está a disp. dos int. gratuitamente, na Pref. Mun. de P. da Serra - MT e no Site: www.planaltodaserra.mt.gov.br e no Portal: Bolsa de Licitações do Brasil - BLL www.bll.org.br. Comissão de Pregão, Praça São Carlos, nº 755, Centro, P. da Serra/MT, Tel: 66 3328-6101. **CLÁUDIA MÁRCIA S. RODRIGUES - PREGOEIRA****

Protocolo 1497659

**AVISO DE RESULTADO E HOMOLOGAÇÃO DO
PREGÃO PRESENCIAL SRP Nº 020/2023- PROCESSO Nº 060/2023.**

O Município de P. da Serra- MT, através da sua Pregoeira, toma público para conhecimento dos interessados o resultado da Licitação **PR Presencial SRP nº 020/2023**, aberta no dia **12/09/2023** às **08:00** horas (Horário de Mato Grosso). Sagraram-se vencedoras e habilitadas no certame as empresas: **MARIA JOSÉ DOS REIS NETO, CNPJ N. 10.226.940/0001-57**, com o valor total de R\$ 226.578,00, **LF COMERCIO DE EQUIPAMENTOS DE INFORMATICA E REPRESENTAÇÕES LTDA - EPP, CNPJ N. 22.328.534/0001-84**, com o valor total de R\$ 469.789,00, **SUPERAR COMÉRCIO DE MOVEIS PARA ESCRITÓRIO-LTDA, CNPJ N. 42.953.946/0001-12**, com o valor total de R\$ 530.649,00, **RR LOPES EIRELI, CNPJ N. 22.548.304/0001-20**, com o valor total de R\$ 142.440,00, **J E DA SILVA -ME, CNPJ N. 16.582.315/0001-24**, com o valor total de R\$ 213.907,00 e **ÉRICA DE FÁTIMA GENTIL, CNPJ N 36.656.877/0001-82**, com o valor total de R\$ 399.924,50. **CLÁUDIA MÁRCIA S. RODRIGUES- PREGOEIRA**. Licitação homologada por **NATAL ALVES DE ASSIS SOBRINHO- PREFEITO MUNICIPAL**.

Protocolo 1497714

PREFEITURA MUNICIPAL DE PONTAL DO ARAGUAIA

AVISO DE LICITAÇÃO. PROCESSO LICITATÓRIO Nº 094/2023. PREGÃO PRESENCIAL SRP Nº 031/2023. Objeto: Registro de preços para aquisição eventual e futura de materiais de expediente, visando suprir as necessidades das Secretarias Municipais de Pontal do Araguaia-MT. Abertura dos envelopes: 05/10/2023, a partir das 08h. Edital completo pelo site www.pontaldoaraguaia.mt.gov.br Pontal do Araguaia-MT, 20/09/2023. Alessandro dos Santos Oliveira. Pregoeiro.

Protocolo 1497608

PREFEITURA MUNICIPAL DE PONTES E LACERDA

RESULTADO PREGÃO PRESENCIAL N.099/2023-PMPL
REGISTRO DE PREÇOS
PROCESSO N.242/2023

OBJETO: CONTRATAÇÃO DE EMPRESA PARA PRESTAÇÃO DE SERVIÇOS DE EXAMES ENDOSCOPIA DIGESTIVA ALTA COM TESTE DE URÉASE PARA ATENDER AS NECESSIDADES DA SECRETARIA MUNICIPAL DE SAÚDE.

A Pregoeira, regido pelo Decreto n. 010/2023 da Prefeitura Municipal de Pontes e Lacerda/MT, no uso de suas atribuições legais, torna público aos interessados que o PREGÃO PRESENCIAL N.º 099/2023, cujo certame se deu às 09h do dia 20/09/2023; sagrou vencedora a empresa **GASTRICA CLINICA MEDICA E ODONTOLOGICA LTDA**, vencedora do item 01, com valor total de R\$319.200,00 (trezentos e dezenove mil e duzentos reais). Maiores informações fone 0xx65 3266-2534 ou site www.ponteselacerda.mt.gov.br. Pontes e Lacerda/MT, 20 de setembro de 2023.

Lucélia Martos Alves - Pregoeira

Protocolo 1497577

RESULTADO PREGÃO PRESENCIAL N.092/2023-PMPL
REGISTRO DE PREÇOS
PROCESSO N.224/2023

OBJETO: CONTRATAÇÃO DE PRESTAÇÃO DE SERVIÇOS DE CÓPIA DE DOCUMENTOS E ENCADERNAÇÕES PARA AS UNIDADES ADMINISTRATIVAS DO MUNICÍPIO.

A Pregoeira, regido pelo Decreto n. 010/2023 da Prefeitura Municipal de Pontes e Lacerda/MT, no uso de suas atribuições legais, torna público aos interessados que o PREGÃO PRESENCIAL N.º 092/2023, cujo certame se deu às 14h do dia 20/09/2023; sagrou vencedora a empresa **ROSANI C. HEIDEMANN-ME**, vencedora dos itens 01 a 05, com valor total de R\$580.191,00 (quinhentos e oitenta mil e cento e noventa e um reais). Maiores informações fone 0xx65 3266-2534 ou site www.ponteselacerda.mt.gov.br. Pontes e Lacerda/MT, 20 de setembro de 2023.

Lucélia Martos Alves - Pregoeira

Protocolo 1497675

AVISO PREGÃO PRESENCIAL N.105/2023 - PMPL
REGISTRO DE PREÇOS
PROCESSO N.259/2023

PREGÃO PRESENCIAL N. 105/2023. Regido pela Lei n. 10.520/2002 e pelo Decreto n. 137/2014. Subsidiariamente, pela Lei 8.666/1993.

OBJETO: CONTRATAÇÃO DE EMPRESA PARA PRESTAÇÃO DE SERVIÇOS DE MONTAGEM, DESMONTAGEM, CONSERTOS DE PNEUS E CAMARAS DE AR, VULCANIZAÇÃO, RESSOLAGEM PARA ATENDER AS NECESSIDADES DOS VEICULOS DAS UNIDADES ADMINISTRATIVAS.

CREDENCIAMENTO: das 07h30min às 08h do dia 05 de outubro 2023. INICIO DA SESSÃO: às 08h do dia 05 de outubro de 2023 - Aquisição do Edital no site: www.ponteselacerda.mt.gov.br (website: Portal Transparência Licitação pregão) - Fone/fax: (65) 3266-1590 e (65) 3266-2716. LOCAL DA AUDIÊNCIA PÚBLICA: SALA DE PREGÃO, DA PREFEITURA DE PONTES E LACERDA, sito à Av. Marechal Rondon, 522, centro em Pontes e Lacerda/MT. Pontes e Lacerda/MT, 19 de setembro de 2023.

Lucelia Martos Alves - Pregoeira

Protocolo 1497778

PREFEITURA MUNICIPAL DE RIBEIRÃOZINHO

PORTARIA DE APROVAÇÃO DE PROJETO

PORTARIA Nº 180 DE 07 de Julho de 2023

“DISPÕE SOBRE A APROVAÇÃO DO PROJETO DE **SUBSTITUIÇÃO DE PONTES DE MADEIRA POR BUEIROS TUBULARES METALICOS**, NO MUNICÍPIO DE RIBEIRÃOZINHO/MT, E DÁ OUTRAS PROVIDÊNCIAS”.

RONIVON PARREIRA DAS NEVES, PREFEITO MUNICIPAL, DE RIBEIRÃOZINHO/MT, NO USO DAS ATRIBUIÇÕES QUE LHE SÃO CONFERIDAS EM LEI, PELAPRESENTE PORTARIA, RESOLVE:

ARTIGO 1º Por meio desta Portaria, através do Setor de Engenharia do Município de Riebeirãozinho/MT, tornar público a APROVAÇÃO DO PROJETO DE **SUBSTITUIÇÃO DE PONTES DE MADEIRA POR BUEIROS TUBULARES METALICOS**, conforme discriminação abaixo:

EXPEDIENTE	OBJETO	RESPONSÁVEL PELA ELABORAÇÃO
APROVAÇÃO DO PROJETO	SUBSTITUIÇÃO DE 4 PONTES DE MADEIRA POR BUEIROS TUBULARES METALICOS	Thayná Diniz Silva Eng. Civil Crea 041231-MT

PROFISSIONAIS RESPONSÁVEL PELA APROVAÇÃO: THAYNÁ DINIZ SILVA
ENGENHEIRA CIVIL
CREA:041231-MT

ARTIGO 2º Esta Portaria entra em vigor na data de sua publicação, revogadas as disposições em contrária.

Ribeirãozinho 19 de Setembro de 2023

Ronivon Parreira das Neves
Prefeito Municipal de Ribeirãozinho

Thayná Diniz Silva
Engenheira Civil
Crea: 041231-MT

Protocolo 1497605

PREFEITURA MUNICIPAL DE RONDOLÂNDIA**EDITAL DE RESULTADO DE LICITAÇÃO
PREGÃO ELETRONICO COM SISTEMA DE REGISTRO DE PREÇO DE
Nº. 15/2023**

A Prefeitura Municipal de Rondolândia-MT, através de sua Pregoeira nomeada através do Decreto nº 192/GAB/PMR de 17 de Janeiro de 2023, TORNA PÚBLICO para o conhecimento dos interessados que no dia e hora designados para a sessão pública de recebimento dos envelopes contendo Proposta de Preço e documentos para Habilitação referente ao procedimento licitatório sob a modalidade Pregão Eletrônico Com O Sistema de Registro de Preço de Nº. 15/2023, processado nos autos do Processo Administrativo de nº. 378/2023, cujo Objeto: Registro de Preços Para Futura E Eventual Aquisição de Generos Alimentícios Materiais de Consumo Copa E Cozinha Para Atender As Necessidades do Cras, Atividades do Scfv, Atendendo Assim As Demandas do Grupo. Sagrou-se vencedora dos itens: 1 - 2 - 3 - 4 - 5 - 6 - 7 - 8 - 9 - 10 - 11 - 12 - 13 - 14 - 15 - 16 - 17 - 18 - 19 - 20 - 21 - 22 - 23 - 24 - 25 - 26 - 27 - 28 - 29 - 30 - 31 - 32 - 33 - 34 - 35 - 36 - 37 - 38 - 39 - 40 - 41 - 42 - 43 - 44 - 45 - 47 - 48 - 49 - 50 - 51 - 52 - 53 - 54 - 55 - 56 - 57 - 58 - 59 - 60 - 61 - 62 - 63 - 64 - 65 - 66 - 67 - 68 - 69 - 70 - 71 - 72 - 73 - 74 - 75 - 76 - 77 - 78 - 79 - 80 - 81 - 82 - 83 - 84 - 85 - 86 - 87 - 88 - 89 - 90 - 91 - 92 - 93 - 94 - 95 - 96 - 97 - 98 - 99 - 100 - 101 - 102 - 103 - 104 - 105 - 106 - 107 - 108 - 109 - 110 - 111 - 112, ora licitados a empresa: J F DUARTE COMERCIO DE PRODUTOS ALIMENTICIOS EIRELI, com a proposta final perfazendo um valor total de R\$: 208.693,84 (duzentos e oito mil seiscentos e noventa e três reais e oitenta e quatro centavos). Não obtivemos sucesso em conseguir oferta de preços para o Item: 46 fracassado do certame, ou seja, Item não Adjudicado;

Rondolândia - MT, 19 de Setembro de 2023

Keila Taiane Pregoeira

Publicar-65-99228-9990

Protocolo 1497783

PREFEITURA MUNICIPAL DE SANTA TEREZINHA**DISPENSA DE LICITAÇÃO 10/2023**

ATO DE RATIFICAÇÃO DE DISPENSA DE LICITAÇÃO Nº 10/2023

OBJETO: Contratação de empresa para assessoria em formalizar e repactuar os convênios das obras inacabadas do FNDE (fundo nacional da educação) no município de Santa Terezinha.

FAVORECIDO: MOSER CONSULTORIA LTDA

C.N.P.J: 37.532.822/0001-23

FUNDAMENTO LEGAL: Art. 24, da Lei n 8.666/93 II

JUSTIFICATIVA: Nº 10/2023

O valor estimado é de R\$ 16.000,00 (dezesesseis mil reais), que será pago em conformidade com a execução dos serviços.

Ratifico a Dispensa de licitação em concordância com a justificativa apresentada pela Comissão de Licitação e por se tratar de urgência, nos termos do Art. 24 da Lei 8.666/ 93 e nas alterações posteriores.

Santa Terezinha- MT, 20 de setembro 2023.

THIAGO CASTELLAN RIBEIRO

Prefeito Municipal

Protocolo 1497753

PREFEITURA MUNICIPAL DE SANTO ANTÔNIO DE LEVERGER**EXTRATO DO PRIMEIRO TERMO ADITIVO DO CONTRATO Nº 018/2023.**

A PREFEITURA MUNICIPAL DE SANTO ANTONIO DE LEVERGER, POR MEIO DA PREFEITA MUNICIPAL SENHORA FRANCIELI MAGALHÃES DE ARRUDA VIERIA PIRES, TORNA-SE PÚBLICO **O EXTRATO DO PRIMEIRO TERMO ADITIVO DO CONTRATO Nº 018/2023** PARA O SEGUINTE OBJETO:

O PRESENTE TERMO ADITIVO DE 25% (VINTE E CINCO POR CENTO) DO QUANTITATIVO CONTRATUAL FIRMADO ENTRE AS PARTES, NOS TERMOS PREVISTOS O ART. 65, §1º, DA LEI Nº 8.666/93.

ITEM	PRODUTO	UND	QUANTITATIVO ESTIMADO ANUAL	QUANTITATIVO ESTIMADO ANUAL COM 25%	V. UNIT	V. TOTAL
5	PAPEL CARTAO DUPLEX - PESANDO 250G/M2, MEDINDO 50X70, UMIDADE CONFORME NORMA T412 ENTRE 7,0% A 11,0%, ETC., NAS CORES VARIADAS	UN	1000	250	R\$ 2,43	R\$ 607,50
6	CLIFE - ACO, RANCADO, NIQUELADO, Nº4/0 - CAIXA 100 UNIDADE	CAIXA	245	61	R\$ 7,15	R\$ 436,15
10	PAPEL SULFITE A4, 210 X 297 MM, BRANCO, 75GR, ALCALINO, 99,99 %NÃO ATOLAMENTO, RESMA COM 500 FOLHAS ISO 9001 E 14001, LIVRE DE CLORO ELEMENTAR.	UN	4100	1025	R\$ 23,89	R\$ 24.487,25
11	CORDAO - BARBANTE, EM ALGODAO, 800 GRAMA	UN	100	25	R\$ 28,99	R\$ 724,75
12	TINTA ACRILICA -TIPO ACRILEX, PARA UTILIZAÇÃO EM TECIDO, CORES VARIADAS, ACONDICIONADA EM POTE DE 37 ML	UND	100	25	R\$ 7,55	R\$ 188,75
16	TESOURA - USO ESCOLAR, EM ACO INOXIDAVEL, COM 17,00CM, CABO PLASTICO, NA COR PRETA, PONTA ARREDONDADA, CAIXA 50 UNIDADE.	UN	50	13	R\$ 323,00	R\$ 4.199,00
17	PISTOLA DE COLA QUENTE GROSSA EMBALAGEM CONTENDO: IDENTIFICAÇÃO DO PRODUTO, MARCA DO FABRICANTE, DATA DE FABRICAÇÃO E PRAZO DE VALIDADE.	UN	50	13	R\$ 28,50	R\$ 370,50
22	PINCEL - DE CRINA DE CAVALO, DE MADEIRA, Nº06	ROLO	100	25	R\$ 6,57	R\$ 164,25
23	GRAMPO PARA GRAMPEADOR - EM ACO GALVANIZADO, 106/6 CAIXA C/ 5000 UND	UN	50	12	R\$ 22,00	R\$ 264,00

29	JOGO DE QUEBRA CABECA - CONFECCIONADO EM PAPEL CARTAO, COM TEMAS DE FIGURAS GEOMETRICAS	UN	120	30	R\$ 65,80	R\$ 1.974,00
30	PASTA - DE PASTA PVC, COM ELASTICO, COM TAMANHO A4, PARA SER UTILIZADA COMO PASTA DE TRANSPARENTE, SOFT - CRISTAL	UN	350	88	R\$ 4,00	R\$ 352,00
35	JOGO DE DOMINO - PEDRAS ALTAS, ACONDICIONADO EM CAIXA DE PLASTICO	UN	120	30	R\$ 35,00	R\$ 1.050,00
36	ESTILETE - EM PLASTICO ABS, LAMINA DE ACO INOX, COM LARGURA DE 15,00MM, COM GUIA DE ACO INOX E DISPOSITIVO PARA TRAVAR E SUBSTITUIR A LAMINA	UN	120	30	R\$ 4,60	R\$ 138,00
37	PINCEL - DE CRINA DE ANIMAL, N°03, EM MADEIRA	PACOTE	110	28	R\$ 7,48	R\$ 209,44
41	JOGO DE XADREZ - COM TABULEIRO EM PAPELAO, PECAS EM PLASTICO	UN	57	14	R\$ 60,50	R\$ 847,00
42	PEN DRIVE - 4 GB, 72MM X 26MM X 14MM, CONEXAO USB 1.1 E USB 2.0, LEITURA 19MB/SEG, GRAVACAO 13MB/SEG, 110G	CAIXA	50	13	R\$ 38,00	R\$ 494,00
47	COLA - LIQUIDA, ATOXICA, NA COR BRANCA, SECAGEM NORMAL, TUBO COM 1 KG	UN	155	39	R\$ 21,83	R\$ 851,37
48	GRAMPO FIXA PAPEL - TIPO TRILHO, DE PLASTICO, CAIXA 50 UNIDADE	UN	50	13	R\$ 23,90	R\$ 310,70
54	PINCEL - DE CRINA DE CAVALO, DE MADEIRA, N°08	UN	50	13	R\$ 7,68	R\$ 99,84
60	PERFURADOR PARA PAPEL - EM ACO, COM CAPACIDADE DE 10 FOLHAS 75G/M2, COM 2 VAZADORES, NA COR PRETA	UN	50	13	R\$ 30,50	R\$ 396,50
66	PISTOLA - (MINI)-DE PLASTICO, COM GATILHO, PARA APLICACAO DE COLA QUENTE, POTENCIA DE 40W, BIVOLT	CAIXA	35	9	R\$ 27,50	R\$ 247,50
71	PAPEL - KRAFT, MEDINDO 140MX130CM,120G/M2, NA COR NATURAL, ROLO 50 METRO	UN	100	25	R\$ 200,40	R\$ 5.010,00
72	LAPIS DE COR - EM MADEIRA, FORMATO REDONDO, PEQUENO, COLORIDO COM 12 CORES, EM CONFORMIDADE COM A NORMA EN 71/6, CAIXA 12 UNIDADE.	CAIXA	1255	314	R\$ 36,90	R\$ 11.586,60
78	CANETA DE ESCRITA PERMANENTE - PONTA FINA, TINTA NA COR AZUL, PARA MARCACAO EM PLACAS, VIDROS E PLASTICOS, ACONDICIONADO EM CAIXA COM 12 UNIDADES- UNIDADE	UN	95	24	R\$ 61,81	R\$ 1.483,44
79	COLA - DO TIPO ADESIVA A BASE DE PVA PARA UTILIZACAO DE COLAGEM EM PORCELANA FRIA (BISCUIT), CONTENDO 1 KG, DE SECAGEM RAPIDA	UN	10	3	R\$ 33,37	R\$ 100,11
83	MAQUINA DE CALCULAR - ALIMENTACAO A PILHA, DE MESA, COM VISOR, CONTENDO 12 DIGITOS, COM RAIZ QUADRADA, PERCENTAGEM E MUDANCA DE SINAL.	UN	38	10	R\$ 36,76	R\$ 367,60
84	COLA - COLA BRANCA, PARA EMBORRACHADO E.V.A., EMBALADO EM TUBO DE 25G.	CAIXA	45	11	R\$ 6,75	R\$ 74,25
89	LIVRO ATA - MO. IMESP N. 141, COM CAPA DURA, CONTENDO 200 FOLHAS, MEDINDO (210X300) MM, COM PAUTA.	PACOTE	45	11	R\$ 25,99	R\$ 285,89
90	LAPIS GRAFITE - EM MADEIRA, FORMATO SEXTAVADO, HB, MEDINDO 170,00MM, NA COR VERDE, CAIXA 144 UNIDADE MARCA IGUAL OU SUPERIOR MASTERPRINT.	UN	350	88	R\$ 103,00	R\$ 9.064,00
95	REGUA - ACRILICA / TRANSPARENTE, NAO DEVENDO APRESENTAR EM SUAS BORDAS IMPERFEICOES OU PROTUBERANCIAS VISIVEIS A OLHO NU. MEDINDO 30CM DE COMPRIMENTO E 3MM DE ESPESSURA MINIMA.TRANSPARENTE. PACOTE 10 UNIDADE.	UN	100	25	R\$ 46,90	R\$ 1.172,50
96	EXTRATOR DE GRAMPOS - EM ACO CROMADO, TIPO ESPATULA	CAIXA	80	20	R\$ 3,60	R\$ 72,00
101	PASTA SANFONADA - PASTA PLASTICA SANFONADA, PESANDO. DE COM 31 DIVISORIAS, NO TAMANHO PARA CHEQUE, NA COR CORES VARIADAS.	CAIXA	38	10	R\$ 61,80	R\$ 618,00
102	PINCEL P/ QUADRO BRANCO - NA COR PRETA, COM PONTA EM ACRILICO, FORMATO OGIVA, DO TIPO RECARREGAVEL. (QUALIDADE SIMILIAR OU SUPERIOR A PILOT) CAIXA 12 UNIDADE.	UN	52	13	R\$ 149,00	R\$ 1.937,00
107	REABASTECEDOR PINCEL ATÔMICO 37ML AZUL/PRETO/ VERMELHO CIXA COM 12 UNIDADES	UN	34	9	R\$ 60,00	R\$ 540,00

108	TINTA PARA CARIMBO - NA COR TINTA PARA CARIMBO AUENTITADO NA COR PRETA, SEM OLEO, FRASCO COM 30ML	UN	72	18	R\$ 22,85	R\$ 411,30
109	COLA LIQUIDA A BASE DE CIANOACRILATO, NA COR TRANSPARENTE, SECAGEM INSTANTANEA, PARA TRABALHOS EM E.V.A. BICO APLICADOR FRASCO 35 GRS	UM	49	12	R\$ 11,00	R\$ 132,00
113	CAIXA ORGANIZADORA - EM PLASTICO, COM ENCAIXE EM CIMA E NAS LATERAIS, 18,60X14,50X16,00CM, NA COR TRANSPARENTE, EMPILHAVEL	UN	65	16	R\$ 124,50	R\$ 1.992,00
114	CAIXA ORGANIZADORA - EM PLASTICO, COM ENCAIXE EM CIMA E NAS LATERAIS, 26,20X17,70X8,50CM, NA COR TRANSPARENTE, EMPILHAVEL	UN	315	79	R\$ 100,00	R\$ 7.900,00
117	PINCEL - DE CRINA DE ANIMAL, N.01, EM MADEIRA	PACOTE	100	25	R\$ 9,81	R\$ 245,25
126	CORDA - COM PEGADORES EM MADEIRA NAS PONTAS, TIPO INFANTIL, PARA PULAR, MEDINDO ENTRE 2,5 A 3 METROS, COM IMA CABO EM CADA PONTA, UTILIZADA PARA EDUCACAO FISICA	UN	100	25	R\$ 19,60	R\$ 490,00
131	APONTADOR PARA LAPIS - DE METAL, SIMPLES	CAIXA	5152	1288	R\$ 1,78	R\$ 2.292,64
132	FITA ADESIVA - DE POLIPROPILENO, MEDINDO 45MM X 50M, NA COR TRANSPARENTE, TIPO DUREX	UN	1330	333	R\$ 7,80	R\$ 2.597,40
137	GRAMPEADOR - MESA PROFISSIONAL, METAL, PARA 200 FOLHAS, PRETO.	UN	55	14	R\$ 197,34	R\$ 2.762,76
138	MATERIAL PEDAGOGICO - TIPO PERGUNTA/RESPOSTA (JOGO RAPIDO), DE PAPELAO, PARA MEMORIZACAO, COM TABULEIRO, PINOS, MARCADOR DE TEMPO, CARTAS DE PERGUNTAS, ACONDICIONADO EM CAIXA	UN	50	13	R\$ 288,00	R\$ 3.744,00
142	CAIXA ORGANIZADORA - EM PLASTICO, COM ENCAIXE EM CIMA E NAS LATERAIS, 24,50X40,50X29,00CM, NA COR TRANSPARENTE, EMPILHAVEL	CAIXA	200	50	R\$ 77,00	R\$ 3.850,00
143	TINTA PLASTICA, NA COR CORES VARIADAS, PARA SER UTILIZADA EM AMBIENTE PARA SER UTILIZADA EM ROSTO E CORPO, ACONDICIONADA EM KIT COM 06 UND.	CAIXA	54	14	R\$ 36,76	R\$ 514,64
144	REFIL PARA CANETA - REFIL PARA PINCEL DE QUADRO BRANCO, NA COR AZUL. (QUALIDADE SIMILIAR OU SUPERIOR A PILOT) CAIXA 12 UNIDADE	UN	26	7	R\$ 72,50	R\$ 507,50
149	COLA - LIQUIDA COLORIDA COM GLITTER, EM CORES VARIADAS, PESANDO 35G, SECAGEM RAPIDA CAIXA C/ 06 UNIDADE.	UN	100	25	R\$ 18,54	R\$ 463,50
150	ENVELOPE BRANCO (18X25CM)	UN	3000	750	R\$ 0,44	R\$ 330,00
156	JOGO - DE BARALHO EM PAPELAO, COM 52 CARTAS, COLORIDO.	UN	45	11	R\$ 26,50	R\$ 291,50
161	QUADRO DE AVISO - FELTRO, MEDINDO (1,20 X 1,00) M, ALUMINIO, VERDE.	CAIXA	11	3	R\$ 138,00	R\$ 414,00
162	TINTA GUACHE A BASE DE AGUA 06 CORES CX 6 UNIDADE - 250ML	PACOTE	150	38	R\$ 46,40	R\$ 1.763,20
164	DICIONARIO - DICIONARIO INGLES/PORTUGUES/INGLES, LAROUSSE DO BRASIL	UN	42	11	R\$ 36,19	R\$ 398,09
165	DICIONARIO - DE SINONIMOS E ANTONIMOS	UN	42	11	R\$ 81,00	R\$ 891,00
167	CADERNO BROCHURA - CADERNO CAPA DURA, UNIVERSITARIO, CAPA SIMPLES, PESANDO 90G/M2, COM 200 FLS, PESANDO 56G/M2, 10 MATERIAS.	UN	52	13	R\$ 21,88	R\$ 284,44
168	PILHA - TIPO COMUM, NA VOLTAGEM DE 1,5V, NO TAMANHO MEDIA (C), EMBALADO EM CARTELA COM 02 UNIDADES	UN	100	25	R\$ 17,66	R\$ 441,50
169	BATERIA ALCALINA - BATERIA ALCALINA REF. 6LR61, PARA USO EM GERAL, VOLTAGEM 9V	UN	100	25	R\$ 18,11	R\$ 452,75
174	PAPEL CREPOM - MEDINDO 0,48 CM X 2.00 M, PESANDO 28G/M2, NA COR CORES DIVERSAS, CAIXA 40 UNIDADE	CAIXA	250	63	R\$ 73,00	R\$ 4.599,00
179	TINTA DE PINCEL P/ QUADRO BRANCO - NA CORES AZUL, VERDE, VERMELHO COM BICO APLICADOR, DE 500 ML.	UN	25	6	R\$ 139,90	R\$ 839,40
186	PALITO - DE MADEIRA, PARA PICOLE, FORMATO CHATO COM 10CM, PACOTE COM 100 UN.	PACOTE	50	13	R\$ 5,70	R\$ 74,10
197	UMEDECEDORES DE DEDOS - COM SUPORTE DE PLASTICO E UMEDECEDOR ESPONJA	UN	50	13	R\$ 4,35	R\$ 56,55

198	CANETA - ESFEROGRAFICA CORPO EM POLIESTIRENO CRISTAL PONTA EM COBRE COM ESPESSURA DE 1,00MM TINTA PRETA TAMPA VENTILADA VALIDADE MINIMA DE 05 ANOS CAIXA COM 50 UNIDADES	CAIXA	81	20	R\$ 63,16	R\$ 1.263,20
199	CANETA - ESFEROGRAFICA CORPO EM ACRILICO PONTA EM LATAO COM ESPESSURA DE 0,70MM TINTA VERMELHA TAMPA VENTILADA VALIDADE MINIMA DE 05 ANOS CAIXA COM 50 UNIDADES	CAIXA	50	13	R\$ 62,51	R\$ 812,63
VALOR TOTAL						R\$ 111.538,24

CONTRATANTE: **PREFEITURA MUNICIPAL DE SANTO ANTONIO DE LEVERGER-MT**, no inscrito CNPJ n.º 03.507.555/0001-12.

CONTRATADA: **ORIGINAL COMÉRCIO E SERVIÇOS LTDA**, pessoa jurídica de direito privado, inscrita no CNPJ sob o Nº 05.774.463/0001-24.

DATA DE ASSINATURA: **15/09/2023**.

Santo Antônio do Leverger -MT, 15 de Setembro de 2023.

Francieli Magalhães de Arruda Vieira Pires
Prefeita Municipal.

Protocolo 1497644

PREFEITURA MUNICIPAL DE SÃO FÉLIX DO ARAGUAIA

AVISO DE RESULTADO PREGÃO ELETRÔNICO Nº 21/2023 PROCESSO ADM. Nº 064/2023

Objeto: PREGÃO NA FORMA ELETRÔNICA PARA CONTRATAÇÃO DE EMPRESA PARA FORNECIMENTO DE MATERIAIS, INSUMOS, REAGENTES LABORATORIAIS, PARA SUPRIR AS NECESSIDADES DO LABORATÓRIO MUNICIPAL DE SAÚDE, ATRAVÉS DA SECRETARIA MUNICIPAL DE SAÚDE DO MUNICÍPIO DE SÃO FÉLIX DO ARAGUAIA - MT, BEM COMO ATENDER OS USUÁRIOS DO SUS NOS PROCEDIMENTOS, POR UM PERÍODO DE 1 (UM) ANO, CONFORME ESPECIFICAÇÕES E QUANTIDADES DESCRITAS EDITAL E TERMO DE REFERÊNCIA - ANEXO I.

Empresas vencedoras valor total: R\$ 1.229.248,91: DIMALAB ELETRONICS DO BRASIL (02.472.743/0001-90) com os lotes: 26 e 53 no valor total de R\$ 43.468,80. OBJETIVA PRODUTOS E SERVICOS PARA LABORATORIOS LTDA (05.895.525/0001-56) com os lotes: 5, 11, 15, 18, 19, 20, 34, 39, 42, 59, 62, 67, 75, 82, 83, 84, 85, 87, 106, 117, 120, 140, 153, 156, 174, 175 e 188 no valor total de R\$ 91.098,60. NORTELAB COMERCIO ATACADISTA DE PRODUTOS LABORATORIAIS (28.729.142/0001-03) com os lotes: 27, 43, 54, 57, 58, 86, 91, 103, 105, 107, 108, 112, 142, 147, 149, 157, 159, 161, 176 e 179 no valor total de R\$ 134.151,76. HOSPTECH SERVIÇOS PARA SAÚDE EIRELI (26.736.747/0001-04) com os lotes: 16 e 28 no valor total de R\$ 46.011,60. SALVI E LOPES E CIA LTDA (82.478.140/0001-34) com o lote: 79 no valor total de R\$ 119,94. C.A DISTRIBUIDORA DE PRODUTOS HOSPITALARES EIRELI-ME (26.457.348/0001-04) com os lotes: 8, 23, 55, 60, 78, 95 e 101 no valor total de R\$ 10.126,74. M TESTA CONFECÇÃO ME (23.829.339/0001-09) com os lotes: 65 e 66 no valor total de R\$ 3.748,32. PARANA MED COMERCIO ATACADISTA DE EQUIPAMENTO MEDICO E HOSPITALAR EIRELI (38.120.208/0001-17) com os lotes: 10 e 63 no valor total de R\$ 8.643,60. DIAGNOSTICA CENTRO OESTE PRODUTOS LABORATORIAIS LTDA (31.490.292/0001-11) com os lotes: 128, 136, 137, 138 e 150 no valor total de R\$ 18.228,00. NL COMERCIO EXTERIOR LTDA (52.541.273/0001-47) com o lote: 102 no valor total de R\$ 69.600,00. HABX COMÉRCIO & PRESTAÇÃO DE SERVIÇOSEM EQUIPAMENTOS DE HOSPITAIS ELABORATÓRIOS LTDA - ME (28.767.124/0001-16) com os lotes: 51, 76, 88, 96, 118, 132, 141, 143, 160, 162, 166, 169, 170, 171, 172, 180, 181 e 187 no valor total de R\$ 98.534,92. ECO DIAGNÓSTICA LTDA (14.633.154/0002-06) com os lotes: 44, 45, 92 e 93 no valor total de R\$ 130.880,00. L A DALLA PORTA JUNIOR (11.145.401/0001-56) com os lotes: 1, 3, 9, 36, 97 e 114 no valor total de R\$ 8.103,36. MED VITTA COM DE PROD HOSPITALARES LTDA (28.418.133/0001-00) com os lotes: 99 e 100 no valor total de R\$ 9.835,20. GC LAB DIAGNOSTICOS LTDA (20.352.354/0001-02) com os lotes: 7, 13, 14, 21, 22, 24, 25, 29, 30, 31, 32, 33, 46, 47, 48, 49, 50, 52, 64, 77, 89, 115, 116, 134, 139, 144, 146, 148, 151, 154, 178, 183 e 189 no valor total de R\$ 150.819,32. RET FARMA DISTRIBUIDORA DE PRODUTOS E MEDICAMENTOS HOSPITALARES EIRELE ME (12.313.826/0001-90) com os lotes: 2, 4, 6, 12, 17, 35, 37, 38, 40, 41, 56, 61, 68, 69, 70, 71, 72, 73, 74, 80, 81, 90, 94, 98, 104, 109, 111, 113, 119, 121, 122, 123, 124, 126, 127, 129, 130, 131, 133, 135, 145, 152, 155, 158, 163, 164, 165, 167, 168, 173, 177, 182, 184, 185 e 186 no valor total de R\$ 405.878,75.

Itens desertos: 110 e 125;

São Félix do Araguaia - MT, em 20 de setembro de 2023.

Jean Flavio dos Santos Milhomem - Condutor de Processos. Portaria n.º 016/2021.

K3 Publicações em Jornais - k3publicacao@gmail.com

Protocolo 1497744

PREFEITURA MUNICIPAL DE SINOP

AVISO DE RESULTADO DE LICITAÇÃO CHAMADA PÚBLICA Nº 08/2023

A Prefeitura Municipal de Sinop-MT torna público o resultado da Chamada Pública nº 08/2023, cujo objeto é a **Captação de recursos financeiros para premiação do "2º Desafio das merendeiras - Sinop/MT"**, destinados a atender a Secretaria Municipal de Educação, Esporte e Cultura. Não houve empresas participantes, o processo foi DESERTO. Sinop/MT, 13 de setembro de 2023. **ELIZABETE CILIÃO GUILHERME** Presidente da C.P.L.

Protocolo 1497559

AVISO DE ABERTURA DE LICITAÇÃO PREGÃO ELETRÔNICO Nº 84/2023

A Prefeitura Municipal de Sinop/MT torna público que realizará licitação na modalidade **PREGÃO ELETRÔNICO**, do tipo **MENOR PREÇO POR ITEM**, com itens EXCLUSIVOS PARA ME e EPP, itens com COTA RESERVADA para ME e EPP e COTA PRINCIPAL para AMPLA CONCORRÊNCIA. **OBJETO: Aquisição de fraldas descartáveis geriátricas e fraldas descartáveis infantis para atendimento de liminares judiciais e Ação Civil Pública, para atender às necessidades da Secretaria Municipal de Saúde. ENVIÓ DE PROPOSTAS: 22/09/2023, a partir das 09h00min (horário de Brasília/DF) até às 09h00min (horário de Brasília/DF) do dia 05/10/2023. ABERTURA DA SESSÃO DE LANCES: 05/10/2023, às 09h00min (horário de Brasília/DF). REALIZAÇÃO: www.portaldecompraspublicas.com.br. INTEGRA DO EDITAL: www.portaldecompraspublicas.com.br e www.transparencia.sinop.mt.gov.br/2018/Licitacoes/. INFORMAÇÕES: (66) 3517-5298/3520-7523. Sinop/MT, 20 de setembro de 2023.**

ADRIANO DOS SANTOS
Pregoeiro - Portaria nº 479/2023

Protocolo 1497609

PREFEITURA MUNICIPAL DE SORRISO

Município de Sorriso, CNPJ nº 03.239.076/0001-62 com sede administrativa na Avenida Porto Alegre, nº 2525, Bairro Centro, torna público que solicitou junto a SAMATEC - Secretaria Municipal de Agricultura, Meio Ambiente, Ciência e Tecnologia do Município de Sorriso, Estado de Mato Grosso, a Renovação da Licença de Operação do Abatedouro Municipal de Aves, localizado na Rod BR 163 KM 774, lote 11, ZONA RURAL ASSENTAMENTO JONAS PINHEIRO no Município de Sorriso-MT, não foi determinado EIA-RIMA.

AVISO DE HOMOLOGAÇÃO DO JULGAMENTO DO CHAMAMENTO PÚBLICO Nº 001/2023

O Município de Sorriso, Estado de Mato Grosso, torna público para conhecimento dos interessados a HOMOLOGAÇÃO do processo de CHAMAMENTO PÚBLICO PARA SELECIONAR EMPRESA DO SEGMENTO DA CONSTRUÇÃO CIVIL, PARA EXECUÇÃO DE PROJETOS E OBRAS, PARA POSTERIORMENTE APRESENTAR JUNTO A CAIXA ECONÔMICA FEDERAL, CONSUBSTANCIADOS NA PRODUÇÃO DE APROXIMADAMENTE 1000 UNIDADES HABITACIONAIS, RESIDENCIAIS VERTICAIS EM EMPREENDIMENTO COMPOSTO COM SALA, DOIS QUARTOS, COZINHA, BANHEIRO SOCIAL E ÁREA DE SERVIÇO, COM ÁREA CONSTRUÍDA MÍNIMA DE 45 (QUARENTA E CINCO) M2.

OBJETIVANDO A CONSTRUÇÃO DE HABITAÇÃO NO ÂMBITO DO PROGRAMA SER FAMÍLIA HABITAÇÃO, DISPOSTO NA LEI ESTADUAL Nº 11.587 DE 26 DE NOVEMBRO DE 2021 E DEMAIS LEGISLAÇÕES APLICÁVEIS AO CASO, sagrou-se vencedora a empresa ENGENMAT - ENGENHARIA DE MATERIAIS LTDA - CNPJ nº 41.157.967/0001-69. Maiores informações poderão ser obtidas junto a Comissão Permanente de Licitação, na Prefeitura Municipal em horário normal de expediente, das 07:00 às 13:00 horas, através do telefone (66) 3545-4700 ou pelo e-mail: licitacaosorrisomt@hotmail.com.

Ari Genézio Lafin - Prefeito Municipal de Sorriso - MT.

EXTRATO DE DISPENSA DE LICITAÇÃO Nº 045/2023

OBJETO: "DISPENSA DE LICITAÇÃO PARA CONTRATAÇÃO DE EMPRESA PARA PRESTAÇÃO DE SERVIÇOS TÉCNICOS ESPECIALIZADOS REFERENTE A CAPACITAÇÃO DE SERVIDORES DA ADMINISTRAÇÃO MUNICIPAL: CURSO FECHADO DE CIÊNCIA JURÍDICA (A TEORIA COMPLETA), A LÓGICA HERMENÉUTICA (A INTERPRETAÇÃO CORRETA) E A INTELIGÊNCIA TRIBUTÁRIA (A PRÁTICA EXATA) MUNICIPAL". FINALIDADE: Aperfeiçoamento dos serviços que atuam nos serviços de lavratura de Auto de Infração, Notificação de Lançamento e Termo de Intimação, bem como, outros mecanismos técnicos tributários necessários para utilização do dia a dia da Administração Municipal, sendo primordial para a construção e o fortalecimento da gestão fiscal. FUNDAMENTO LEGAL: Artigo 24, inciso II, da Lei Federal nº. 8.666/93. CONTRATADA: CIAP PROJETO - CNPJ: 08.266.798/0001-20. VALOR GLOBAL: R\$ 17.590,00 (dezesete mil e quinhentos e noventa reais). VIGÊNCIA: Até 31/12/2023.

Ari Genézio Lafin - Prefeito Municipal

TERMO DE RATIFICAÇÃO

Considerando as informações prestadas pela Comissão Permanente de Licitação, bem como pelo contido no presente Processo de Dispensa de Licitação, com todos seus documentos, juntamente com o parecer da Assessoria Jurídica, RATIFICO todos os atos do presente Processo de Dispensa n.º 045/2023.

Ari Genézio Lafin - Prefeito Municipal

AVISO DE LICITAÇÃO PREGÃO PRESENCIAL Nº 057/2023

O Município de Sorriso - MT, torna público para o conhecimento dos interessados, que realizará às 08:00 horas (Horário Oficial de Sorriso - MT), DO DIA 05 DE OUTUBRO DE 2023, na Sala de Licitações da Prefeitura Municipal, localizado na Avenida Porto Alegre, n. 2.525, Centro - Sorriso - MT, a abertura do PREGÃO PRESENCIAL, objetivando o "REGISTRO DE PREÇOS PARA FUTURA E EVENTUAL CONTRATAÇÃO DE EMPRESA ESPECIALIZADA PARA PRESTAÇÃO DE SERVIÇO É REALIZAÇÃO DE EXAMES DE IMAGEM (RADIOGRAFIAS), PARA USUÁRIOS ORIUNDOS DA UNIDADE DE PRONTO ATENDIMENTO - UPA 24H (URGÊNCIA E EMERGÊNCIA), CONFORME TERMO DE REFERÊNCIA E ANEXOS". O julgamento da referida licitação será através do MENOR PREÇO GLOBAL. O Edital poderá ser obtido junto à Prefeitura Municipal de Sorriso, Departamento de Licitação, durante o horário normal de expediente ou através do site www.sorriso.mt.gov.br. Maiores informações poderão ser obtidas junto a Comissão Permanente de Licitação, na Prefeitura Municipal em horário normal de expediente, das 07:00 às 13:00 horas ou através do telefone (66) 3545-4700.

Marisete M. Barbieri / Rob Edson L. da Silva - Pregoeiros Prefeitura Municipal Sorriso/MT.

K3 Publicações em Jornais - k3publicacao@gmail.com

Protocolo 1497746

PREFEITURA MUNICIPAL DE VALE DE SÃO DOMINGOS

A prefeitura Municipal de Vale de São Domingos - MT, com sede na Avenida Tancredo Neves, nº 88, Centro, torna público para conhecimento dos interessados que fará realizar as seguintes licitações nos termos da Lei 8666/93 e alterações posteriores e Lei 10.520, MODALIDADE: PREGÃO PRESENCIAL REGISTRO DE PREÇO 20/2023. OBJETO: REGISTRO DE PREÇOS PARA FUTURA E EVENTUAL AQUISIÇÃO EQUIPAMENTOS DE ANÁLISES DE PARAMENTROS DE QUALIDADE DE ÁGUA, BEM COMO BOMBAS DOSADORAS PARA ESTAÇÃO DE TRATAMENTO DE ÁGUA DO MUNICÍPIO DE VALE DE SÃO DOMINGOS/MT. DATA DE ABERTURA: 04/10/2023 AS 08:00 HORAS O Edital completo poderá ser obtido junto a Comissão Permanente de Licitação, das 07:00 às 13:00 horas no Departamento de Licitações, maiores informações pelos telefones (65) 3268 1058/1140. Vale de São Domingos - MT, 20 de Setembro de 2023. Edinaldo Ferreira de Santana Pregoeiro

Protocolo 1497661

AVISO DE CHAMAMENTO PÚBLICO nº 03/2023

Chamamento Público nº 03/2023 - Objeto: credenciamento de leiloeiro oficial para realização de leilões de bens moveis inservíveis ao município de Vale de São Domingos-MT. Entrega dos envelopes: 09/10/2023 às 09h00min. Sessão Pública de abertura: 09/10/2023 às 09h15min. Disponibilidade do Edital: a partir de 21/09/2023, no Jornal Oficial Eletrônico dos Municípios

- Mato Grosso e no portal eletrônico www.valedesaodomingos.mt.gov.br. Esclarecimentos adicionais pelo telefone (65) 3268-1058/1140. Vale de São Domingos-MT, 20 de setembro de 2023. Edinaldo Ferreira de Santana Presidente da CPL

Protocolo 1497681

PREFEITURA MUNICIPAL DE VERA

PREFEITURA MUNICIPAL DE VERA - MT EXTRATO DO CONTRATO Nº 098/2023

Contratante: O Município de Vera. **Contratada:** M & KISSLER CONSTRUTORA E INCORPORADORA LTDA. CNPJ nº 51.407.946/0001-08. **Objeto:** CONTRATAÇÃO DE EMPRESA ESPECIALIZADA PARA A EXECUÇÃO DAS OBRAS DE CONSTRUÇÃO DE 01 (UMA) UPA - UNIDADE DE PRONTO ATENDIMENTO, CONFORME TERMO DE COMPROMISSO Nº 310/2023/SES E COMPLEMENTO COM O TERMO DE COMPROMISSO Nº 173/2023/SES) FIRMADOS ENTRE A SECRETARIA DE ESTADO DE SAÚDE E O MUNICÍPIO DE VERA - MT. **Valor:** R\$ 4.639.785,57. **Vigência:** 13 DE SETEMBRO DE 2023 À 13 DE SETEMBRO DE 2024. **Data:** 13 DE SETEMBRO DE 2023.

Protocolo 1497645

PREFEITURA MUNICIPAL DE VERA - MT EXTRATO DO CONTRATO Nº 101/2023

Contratante: O Município de Vera. **Contratada:** M & KISSLER CONSTRUTORA E INCORPORADORA LTDA. CNPJ nº 51.407.946/0001-08, **Objeto:** CONTRATAÇÃO DE EMPRESA ESPECIALIZADA PARA EXECUÇÃO DAS OBRAS DE CONSTRUÇÃO DE CALÇAMENTO EM VIAS URBANAS DO MUNICÍPIO DE VERA - MT, CONFORME TERMO DE CONVÊNIO Nº 2212-2021/SINFRA-MT (AMPLIAÇÃO DE METAS - CALÇADAS NO BAIRRO BOM JESUS). **Valor:** R\$ 359.907,66. **Vigência:** 18 DE SETEMBRO DE 2023 à 16 DE JANEIRO DE 2024. **Data:** 18 DE SETEMBRO DE 2023.

Protocolo 1497646

PREFEITURA MUNICIPAL DE VILA RICA

PREFEITURA MUNICIPAL DE VILA RICA / MT

EXTRATO DO CONTRATO Nº 039/2023 PROCESSO DE LICITAÇÃO Nº 113/2023 PREGÃO ELETRÔNICO 057/2023

DO OBJETO: Contratação de pessoa jurídica, para segurar veículos pertencentes à Frota Municipal, com assistência técnica em 24 horas por dia, sete dias por semana, em todo território nacional, pertinentes às características, cobertura compreensiva (colisão, incêndio e roubo), cobertura a terceiros, danos materiais e danos pessoais, acidentes pessoais por passageiros, despesas médicas hospitalares, franquia obrigatória normal, vidros e retrovisores, condições, obrigações e observações conforme descritas no Termo de Referência.

DO VALOR E DO PAGAMENTO: O preço global deste Contrato é de R\$ 56.608,40 (Cinquenta e seis mil, seiscentos e oito reais e quarenta centavos) referentes ao valor global previsto na Cláusula Primeira, será pago o valor global do contrato em uma única parcela, sendo a contar da assinatura do contrato e após a emissão conferência e atesto na nota Fiscal.

DA VIGÊNCIA: O presente Contrato terá vigência de 12 (doze) meses, contados da assinatura do Contrato. DATA: Vila Rica/MT, 19 de setembro de 2023.

ASSINANTES: ABMAEL BORGES DA SILVEIRA - Prefeitura Municipal De Vila Rica - Contratante. GENTE SEGURADORA SA (90.180.605/0001-02) - Contratada.

Protocolo 1497556

PREFEITURA MUNICIPAL DE VILA RICA / MT

TERMO DE RATIFICAÇÃO DA DISPENSA 025/2023 PROCESSO 123/2023

Reconheço a dispensa de licitação fundamentada na lei 14.133/2021 Art. 75 Inc. II e em consonância com o parecer jurídico acostado aos autos, cujo objeto é a Contratação de pessoa jurídica para prestação de serviços de assessoria contábil para envio das cargas do aplic (auditoria pública informatizada de contas) do TCE-MT (tribunal de contas do estado de mato grosso), no valor total de R\$ 24.000,00 (vinte e quatro mil) reais em favor a empresa LIBER CONTABILIDADE LTDA inscrita no CNPJ 36.266.514/0001-30, o valor será pago conforme proposta apresentada pela empresa. Ratifico, conforme prescreve o art. 26 do estatuto das licitações, o despacho da C.P.L e parecer jurídico do Assessor Jurídico, publica-se.

Vila Rica, 20 de Setembro de 2023.
PREFEITURA MUNICIPAL DE VILA RICA
ABMAEL BORGES DA SILVEIRA
C.P.F.: 328.086.071-72
R.G.: 1614784 SSP/GO

Protocolo 1497697

PROGRAMA
SER
Família
CAPACITA



MT.GOV.BR

SECOM-MT



EM TODO ESTADO, MAIS DE
50 MIL
VAGAS
PARA CURSOS



Governo de
Mato
Grosso

TERCEIROS

FERMAT INDÚSTRIA E COMÉRCIO DE PERFIS LTDA - CNPJ: 03.658.692/0001-58, torna público que recebeu da Secretaria Municipal de Meio Ambiente e Desenvolvimento Urbano - SMADES de Cuiabá - MT, a Licença de Operação - L.O (RD.nº.2019.08.06/0000007.004347-772150) para a atividade licenciada de Produção de relaminados, trefilados e perfilados de aço, exceto arames, emitida em 06/08/2019 com validade até 04/08/2024.

Protocolo 1495109

ALSERI ANTONIO AZILIEIRO - CPF 500.739.079-87, torna público que requereu junto a Secretaria de Estado e Meio Ambiente SEMA-MT, as licenças Licença Prévia(LP), Licença de Instalação (LI), para atividade de Obras portuárias, marítimas e fluviais (Rampas fluvial), situada na BR 163, Rio Teles Pires, na zona rural do município de Itaúba - MT. Sendo dispensado de EIA-RIMA.

Protocolo 1497150

ANTONIO ALEXANDRE TACCA E OUTRO, CPF nº 219.241.559-15 e I.E. nº 13.644.602-7, torna público que requereu junto a Secretaria Municipal de Agricultura e Meio Ambiente - SAMA/LRV, Licença Prévia e Licença de Instalação, para a atividade Armazéns de grãos, localizada no endereço: Rodovia MT 338 KM 75 a esquerda, cidade de Tapurah-MT, de coordenadas geográficas 56°27'36.8"W 12°56'22.7"S. D. Cavazzini Engenharia.

Protocolo 1497238

ESTEVÃO CASAVECHIA, CPF: 502.399.709-00, MUNICÍPIO DE LUCAS DO RIO VERDE/MT, TORNA PÚBLICO QUE SOLICITOU JUNTO À SEMA OUTORGA DE DIREITO DE USO DE RECURSOS HÍDRICOS - ÁGUA SUBTERRÂNEA. COORDENADAS PT-01 12° 53' 52,7"S 56° 11' 14,5"W. FINALIDADE DE USO: OUTROS USO. PROCESSO: 472436/2014.

Protocolo 1497313

R C COMÉRCIO DE COMBUSTÍVEIS LTDA, CNPJ: 05.961.536/0001-97, MUNICÍPIO DE NOVA MUTUM/MT, TORNA PÚBLICO QUE SOLICITOU JUNTO À SEMA RENOVAÇÃO DA OUTORGA DE DIREITO DE USO DE RECURSOS HÍDRICOS - ÁGUA SUBTERRÂNEA. COORDENADAS PT-01 13° 49' 10,0"S 56° 04' 39,8"W. FINALIDADE DE USO: OUTROS USOS. PROCESSO Nº 59350/2018.

Protocolo 1497317

POSTOS DE COMB. CATTANI E BARBOZA LTDA - EPP, CNPJ Nº 50.257.012/0001-74, torna público que requereu junto a Secretaria de Estado de Meio Ambiente de Mato Grosso (SEMA/MT) Licença ambiental na Modalidade: Alteração de Razão Social e Renovação de Licença de Operação (RLO), para atividade de Comércio varejista de combustíveis para veículos automotores. Localizada na Rod. MT 170 KM 01, SN. Setor Industrial. Juruena-MT. CEP 78.340-000

Protocolo 1497568

ÁGUAS DE PRIMAVERA S.A., com sede na cidade de Primavera do Leste, Estado de Mato Grosso, na Rua Londrina, nº 249, Centro, CEP 78850-000, inscrita no CNPJ/MF sob o nº 04.042.374/0001-20, torna público que requereu junto a SEMA/MT - Secretaria de Estado de Meio Ambiente de Mato Grosso o Pedido de Outorga de Diluição de Efluentes nas coordenadas 15°27'46.94"S - 54°21'38.96"W da atividade de Sistema de Esgotamento Sanitário - SES.

Protocolo 1497570

"**Retífica Conquista Ltda**", nome fantasia **Retífica Conquista**, CNPJ: 73.443.111/0001-46, instalada na Av. Carmino de Campos, 1.885, Bairro Jardim Paulista, Cuiabá/MT, CEP 78.065-310, Coord. Geog. de Ref: Lat. 15° 37' 14,62" S e Long. 56° 05' 06,80" O, torna-se público, que está requerendo da Secretaria Municipal de Meio Ambiente e Desenvolvimento Urbano de Cuiabá, Renovação da Licença de Operação (LO), Proc. Nº PG1300051-1. RT - Eng. Sanitarista João Bosco de Siqueira (Cel. 65 9. 8414 9095).

Protocolo 1497585

J. C. INDÚSTRIA E COMÉRCIO DE IMPORTAÇÃO E EXPORTAÇÃO DE MADEIRAS LTDA, empresa portadora do CNPJ nº: 32.119.656/0001-14, torna público que requereu junto à SEMA-MT, a LP e LI para Ampliação de Área Construída e Inclusão de atividade Fabricação de artefatos diversos de madeira - exceto móveis da L.O nº 327108/2022, processo nº 64991/2019, para atividade de Serraria com desdobramento de madeira e fabricação de artefatos diversos de madeira - exceto móveis (produção de cavaco), localizada no município de Nova Bandeirantes - MT, não foi determinado EIA/RIMA. - *Ouro Verde Soluções Ambientais (66) 3521-2723.*

Protocolo 1497575

DESPACHO DECISÓRIO Nº 80/2023/COGAB - PRES/GABPR-FUNAI A PRESIDENTA DA FUNDAÇÃO NACIONAL DOS POVOS INDÍGENAS

- **FUNAI**, no uso de suas atribuições legais e regulamentares, em conformidade com o § 7º do art. 2º do Decreto 1775/96, tendo em vista o Processo nº 08620.056972/2014-77 e considerando o Resumo do Relatório Circunstanciado de Identificação e Delimitação (5482835) de autoria do antropólogo Pedro Rocha de Almeida e Castro, que acolhe, face às razões e justificativas apresentadas, decide:

APROVAR as conclusões objeto do citado resumo para, afinal, reconhecer os estudos de identificação e delimitação da Terra Indígena Kapôt Nhinore (MT e PA), de ocupação tradicional dos povos indígenas Mebêngôkre e Yudjá, com superfície aproximada de 362.243 hectares e perímetro aproximado de 508 km, localizada nos Municípios de Vila Rica, Estado do Mato Grosso, Santa Cruz do Xingu, Estado do Mato Grosso e São Félix do Xingu, Estado do Pará.

JOENIA WAPICHANA

RESUMO DO RELATÓRIO CIRCUNSTANCIADO DE IDENTIFICAÇÃO E DELIMITAÇÃO DA TERRA INDÍGENA TERRA INDÍGENA KAPÔT NHINORE

Referência: Processo Funai n.º 08620.056972/2014-77. Denominação: Terra Indígena Kapôt Nhinore. Superfície aproximada: 362.243 ha (trezentos e sessenta e dois mil e duzentos e quarenta e três hectares). Perímetro aproximado: 508.763 m (quinhentos e oito mil e setecentos e sessenta e três metros). Localização: Municípios de Vila Rica (MT), Santa Cruz do Xingu (MT) e São Félix do Xingu (PA). Povo Indígena: Mebêngôkre e Yudjá. População aproximada: 60 pessoas. Grupo Técnico constituído por meio das Portarias nº 1249 de 27 de setembro de 2004, Portaria nº 1173, de 19 de setembro de 2012 e Portaria nº 968 de 19 de agosto de 2014, coordenado pelo antropólogo Pedro Rocha de Almeida e Castro.

I-DADOS GERAIS:

Localizada nos municípios mato-grossenses de Santa Cruz do Xingu e Vila Rica, bem como no município de São Félix do Xingu, no Pará, a região conhecida pelos Kayapó como "Kapôt Nhinore" compreende o interflúvio dos rios Liberdade e Xingu. Contígua aos limites orientais da Terra Indígena Mekrãgnoti, tangencia, ao norte e ao sul, respectivamente, as terras indígenas Badjónkôre e Capoto/Jarina. Os Mebêngôkre, como se autodenominam os Kayapó, reivindicam a área desde o começo da década de 1980, o que consta registrado nos processos relativos à demarcação das terras indígenas adjacentes - habitadas pelo mesmo povo, mas associadas a subgrupos específicos. Nota-se, portanto, que essas unidades conformam um mosaico que não é outra coisa senão um reflexo administrativo das divisões internas mebêngôkre, faccionalismo cujo estudo é fundamental à compreensão da relevância que cada lugar assume para as diferentes parcialidades hoje existentes. Nesse sentido, o reconhecimento oficial da Terra Indígena (TI) Kapôt Nhinore, identificada e delimitada pelo relatório circunstanciado ora resumido, é especialmente importante para o subgrupo que lá se originou, os Metyktire. A ele pertence o célebre cacique Raoni Metyktire, nascido e criado em Kapôt Nhinore, uma região de transição entre floresta amazônica e cerrado, abrigo das principais aldeias e áreas de caça dos últimos Kayapó contatados pelos irmãos Villas-Boas, no final dos anos 1950. Os Kayapó/Mebêngôkre são falantes de uma língua da família Jê, pertencente ao tronco linguístico Macro-Jê. Não obstante o português seja manejado com desenvoltura por muitos jovens e adultos, o mebêngôkre segue vigoroso e é utilizado como língua principal pelos diversos subgrupos, os quais, juntos, perfazem uma população de aproximadamente 10.309 indivíduos, segundo dados do IBGE e da Sesai. Enquanto o endoetnônimo "Mebêngôkre" pode ser traduzido por "gente do espaço entre as águas", o exoetnônimo "Kayapó", de origem tupi, aproxima-se de algo como "semelhante a macacos", o que provavelmente guarda relação com o ritual do Kukôj (Macaco), no qual os indígenas utilizam máscaras de macaco durante vários dias. Por seus vizinhos do Xingu, esse povo é também chamado de "Txukarramãe", termo que quer dizer "gente sem arco". Os esforços classificatórios da primeira metade do XX, empreendidos por uma antropologia munida de referenciais hoje defasados do ponto de vista teórico e etnográfico, incluíram os Kayapó entre os "Gês do Noroeste e Centrais", povos que teriam em comum a organização em "pequenos bandos nômades vivendo de caça e coleta". Por algumas divisões posteriores, foram associados aos demais grupos Gê que, historicamente, habitam a região entre os rios Tocantins e Xingu. É provável que as primeiras incursões dos Mebêngôkre na área do Xingu tenham sido em expedições guerreiras, seguidas do retorno para as aldeias do rio Tocantins. Já as migrações e fissões que, de fato, resultaram na distribuição atual dos subgrupos pela bacia do Xingu, têm sua origem nos embates com portugueses engajados na preação indígena. Promovido por José Pinto de Magalhães, um desses confrontos, ocorrido por volta de 1810 na região do Tocantins-Araguaia, deu origem a uma das primeiras referências escritas sobre a localização dos ancestrais dos Mebêngôkre. Sobre a presença desse grupo nas margens do médio Xingu, o explorador Von der Steinen, em 1852, registrou uma série ataques aos Juruena perpetrados pelos Gorotire, subgrupo Mebêngôkre então estabelecido

na área de Kapôt Nhinore. Em termos de memória coletiva, as narrativas salvaguardadas pelos conhecedores Metyktire remontam à aldeia Kempore, provavelmente uma das aldeias mebêngôkre mais antigas não só em Kapôt Nhinore, mas na região do Xingu como um todo. A aldeia é lembrada no canto do ritual do milho, bay mêtore, uma das cerimônias de transmissão de nomes mais importantes. É dito também que, posteriormente, ao norte de Kapôt Nhinore, entre 1860 e 1870, foi fundada a aldeia do Pykatôti, a maior e mais importante daquela bacia hidrográfica. A história subsequente dos grupos mebêngôkre do vale do Xingu consiste, essencialmente, em cisões sucessivas dessa grande aldeia ancestral, isto é, em conflitos e recombinações subsequentes entre seus descendentes. É daí também, dessa rede complexa de deslocamentos decorrentes de ataques e fugas, que decorre o contexto de ocupações sucessivas de Kapôt Nhinore, que por suas características naturais, assentamentos antigos e áreas manejadas, detém grande importância para os Mebêngôkre. Salienta-se que, desde 2007, uma pequena parcela da TI Kapôt Nhinore é também ocupada por aproximadamente 60 pessoas, descendentes de um indígena Yudjá de nome Manoel Pastana, as quais, com anuência e apoio dos Mebêngôkre Metyktire, estabeleceram uma pequena aldeia nas imediações da sede da antiga fazenda EMSA, hoje rebatizada de aldeia Yudjá/Pastana. Os Yudjá, frequentemente referidos pelo exoetnônimo "Juruna", são falantes de uma língua pertencente ao tronco Tupi. Dado o desconhecimento relativo ao manejo ambiental praticado pelos Gê, foram associados a povos com maior domínio sobre as técnicas agrícolas. Ainda que tenham sido acolhidos em Kapôt Nhinore, os Yudjá eram inimigos tradicionais dos Kayapó e, em geral, admite-se que foram os ataques destes últimos que catalisaram a marcha de parte dos Yudjá em direção às cabeceiras do Xingu. Antigos habitantes das ilhas e penínsulas do baixo e médio curso desse rio, hoje os Yudjá integram dois contingentes separados por uma considerável distância: os da Volta Grande, no município de Altamira/PA, e os do Parque Indígena do Xingu. Ao contrário dos Kayapó, cujo contato com a sociedade nacional é relativamente recente, os Yudjá/Juruna são conhecidos desde o século XVII, história essa amplamente documentada e que revela uma terrível experiência de expropriação territorial e extermínio.

II - HABITAÇÃO PERMANENTE:

Por não se restringir à noção de moradia stricto sensu, o conceito de habitação permanente congrega a totalidade das relações de uso e ocupação de um determinado território. Logo, para além das aldeias propriamente ditas e suas imediações, os procedimentos de identificação e delimitação tomam como porções habitadas as roças, áreas de caça e coleta, trilhas percorridas, rios e lagos importantes para a atividade pesqueira, lugares associados às práticas rituais, etc. Receptiva à compreensão dos usos, costumes e tradições mebêngôkre, essa definição mais ampla - e, por isso, menos etnocêntrica - abarca boa parte dos elementos que, imbricados com as dinâmicas sociais desse povo, influem sobre sua distribuição espacial. Quanto a esse aspecto, um dos pontos centrais diz respeito às estratégias de ocupação que maximizam a oferta de recursos. Isso se traduz na preferência dos Mebêngôkre por erigir aldeias em áreas próximas a transições ecológicas, cuja utilização está ligada a um cuidadoso conhecimento dos ciclos naturais, assim como ao manejo de espécies úteis em diferentes estágios sucessionais. Trata-se de um conhecimento que se entrelaça com as oscilações entre períodos de concentração e residência na aldeia principal (centro das grandes cerimônias) e os momentos de dispersão e mobilidade por conjunto de aldeias secundárias e acampamentos de caça - característica do "trekking Kayapó", por vezes tomado como uma forma de seminomadismo. O modelo reflete também as hostilidades entre os diferentes subgrupos e alivia as tensões internas das aldeias principais, permitindo ainda uma maior flexibilidade para atacar e fugir dos inimigos. Esse padrão é bastante claro nos eventos sucedidos em Kapôt Nhinore, área permanentemente habitada pelos Mebêngôkre desde meados do século XIX. A formação de aldeias em suas circunvizinhanças (Pykatôti e Krã'ãbô), por exemplo, demonstra o aproveitamento das zonas de transição verificáveis na TI Badjonkôre e no sul da TI Kayapó. Já no caso da aldeia Arerekre, erigida por volta de 1905, o que se destaca são as relações interétnicas com os Juruna, episódio que marca também a cisão dos antigos Gorotire nos atuais subgrupos Gorotire, Kubekrãkêjn, Kararaô, Mekragnotire e Metyktire. A alternância das porções onde são formados os núcleos populacionais não acarretam o abandono das cercanias, mas as realoca nos roteiros de expedições voltadas aos mais diversos fins - atividades que, pelos caminhos que fazem uso, integram essas porções em um habitat indivisível. No começo dos anos 1950, um pouco antes do contato com os irmãos Villas Boas, a distribuição dos Mebêngôkre exibia três pontos principais de concentração: Kapôt Nhinore, usada pelos Metyktire; Iriri, usada pelos Mekryre; e o cerrado da TI Kapôt Jarina, onde os grupos reuniam-se periodicamente para a realização das grandes cerimônias de transmissão de nomes. A partir do contato, todavia, os Kayapó passaram a viver em processo que, paulatinamente, impediu seu livre acesso e permanência em Kapôt Nhinore. Orlando e Cláudio Villas-Boas não pouparam esforços para deslocar os Metyktire para áreas ao sul e a oeste da região, argumentando que a mudança iria facilitar o atendimento médico e o acesso a mercadorias e ferramentas. Mas a verdade é que o plano de remoção posto em marcha pelos sertanistas acabou por instaurar um círculo vicioso, pois, na medida em que se intensificavam as expedições de "atração e pacificação", também aumentava a necessidade de atendimento médico, tendo em vista que, tragicamente, esses episódios

de contato espalhavam doenças para as quais os Kayapó não possuíam imunidade. A época, quando na região ainda era rarefeita a ocupação não indígena, mal podiam desconfiar os recém-contatados Mebêngôkre que, no consentimento de sua mudança para uma localidade a montante da cachoeira Von Martius, estaria implícita uma espécie de escolha que se daria em detrimento de Kapôt Nhinore - tanto que nunca deixaram de frequentar esta última localidade para a consecução de suas atividades produtivas e cerimoniais, segundo sua lógica territorial própria. Porém, a partir do final dos anos 1980, o afluxo de "forasteiros" àquela parte do Xingu marca o início de um período de esbulho mais intenso, caracterizado pela rápida degradação ambiental (expansão das pastagens) e pela eclosão de conflitos fundiários. Em outras palavras, notou-se na área um arrefecimento da circulação Kayapó voltada às atividades tradicionais de subsistência, ao passo que as atividades guerreiras foram tornando-se mais frequentes. A recorrência de "retomadas" guerreiras conduzidas e lideradas pelos Mebêngôkre constituem prova do inconformismo dos indígenas em relação ao esbulho. Como exemplo podem ser citadas a "guerra da balsa" (1984), que contou com a participação de indígenas Kayabi e Ikpeng; os eventos de retomada da Fazenda Fortaleza (1997), da qual participaram subgrupos Kubekrãkêjn, Gorotire e alguns Juruna; e a retomada da região de Bytikrengri, em 2007, pelos Metyktire, em aliança com os Juruna Pastana. Os Mebêngôkre das diversas aldeias da TI Kapôt/Jarina, especialmente Piarachu e Metyktire, utilizam a área de Kapôt Nhinore para pesca, caça e coleta, nas expedições de fiscalização e controle territorial, e nas visitas aos "parentes" Pastana, utilização consideravelmente restringida devido à animosidade e violência demonstrada pelos fazendeiros que hoje ocupam a região. Devido a esses conflitos, mormente os ocorridos em 2002, as grandes expedições rituais no Kapôt Nhinore foram suspensas por algum tempo. Apesar disso, a caça, a pesca e a coleta seguiram sendo praticadas por pequenos grupos durante as atividades de fiscalização. Este quadro só começa a ser revertido a partir de 2008-2009, quando, por intermédio de uma aliança interétnica com os Juruna-Pastana, as atividades mais intensas voltaram a acontecer. Atualmente, a aldeia "Kapôt Nhinore" (Pastana/Juruna) é a única aldeia permanente na área identificada, contando com pouco mais de 60 habitantes. O local foi contemplado já há alguns anos pelo programa Luz para Todos e, portanto, possui energia elétrica. A aldeia conta também com um posto de saúde, no qual trabalha um agente de saúde da própria comunidade, uma escola com 33 alunos de diferentes idades. Os Juruna Pastana são agricultores: possuem uma roça coletiva com mais de 30.000 pés de abacaxi, roças de milho, 1600 pés de banana e um alqueire de mandioca. Além desta, há também aproximadamente 8 roças de famílias, onde são cultivados gêneros como mandioca, banana, cará, etc. Os Juruna também estão empreendendo um projeto de reflorestamento no local, por meio do qual plantaram mais de 12.000 árvores de cacau, pequi, açaí, cupuaçu, cedro, mogno, ipê, jatobá, entre outras.

III - ATIVIDADES PRODUTIVAS:

As principais atividades produtivas dos Mebêngôkre Metyktire são a caça, a pesca, a coleta e a agricultura. Ligada a vários tipos de ambiente e aos ciclos sazonais, essa utilização diversificada do território compreende desde os esforços mais prosaicos até aqueles de caráter ritual. Enquanto as atividades cotidianas são realizadas individualmente ou a partir da mobilização de um conjunto restrito de parentes, as grandes cerimônias requerem a participação de toda a aldeia e, com frequência, de parentes das aldeias vizinhas. Nas tradicionais expedições coletivas de caça (mê ôtomôró), homens, mulheres e crianças, em grupos que podem ultrapassar 200 pessoas, dedicam-se à atividade por um período que pode durar até dois meses. Mais comum, no entanto, são as saídas quase diárias empreendidas pelos homens mebêngôkre, para os quais os conhecimentos e habilidades associados à caça integram os mais altos valores masculinos. Antes as maiores fontes de proteína nas aldeias localizadas no cerrado, mamíferos e aves têm, no entanto, sido substituídos por peixes, algo decorrente da instalação de aldeias junto aos grandes rios navegáveis e, sobretudo, da baixa rotatividade de utilização das áreas de caça. Tal qual ocorre nas caçadas, a prática pesqueira pode se dar em contextos extracotidianos, sendo esse o caso da utilização do timbó (veneno ictiotóxico) nos pequenos igarapés durante a seca, ritualmente acompanhada da realização de pinturas corporais e cantos específicos. As pescarias do dia-a-dia, por outro lado, empregam diferentes técnicas. São realizadas em corpos hídricos maiores e, por vezes, mais distantes, sendo acessados com canoas a remo ou botes de alumínio com motor de popa. Em Kapôt Nhinore encontram-se uma ampla variedade de ambientes aquáticos formados por igarapés que desaguam no Xingu. Nesse corpo hídrico, a cachoeira Von Martius funciona como uma barreira natural para certas espécies, o que diferencia, do ponto de vista biótico, os trechos a jusante daqueles a montante dela. As grandes tartarugas aquáticas kapran pôti (Podocnemis expansa), por exemplo, de grande valor simbólico e importantíssimas para a alimentação ritual, são abundantes na região de Kapôt Nhinore e inexistentes nas porções rio acima. Na terra indígena identificada também é farto o volume de gêneros coletados, que podem ser usados para a alimentação, medicina tradicional, construção de casas e acampamentos, fabricação de utensílios como cestos, lanças, arcos, diferentes tipos de ornamentos e objetos cerimoniais. Quanto à agricultura, os espaços privilegiados são os arredores das aldeias atuais, principalmente nos períodos em que nelas se concentram os Mebêngôkre. No entanto, a oferta de produtos plantados em acampamentos temporários, aldeias antigas, bordas de caminhos, florestas e campos adquirem grande

importância nos períodos de dispersão. Posto de outra forma, os gêneros agrícolas situam-se em uma dinâmica espaço-temporal de escala maior que, em um modelo teórico, associam três grandes conjuntos concêntricos: o cultivado com maior intensidade nas imediações da aldeia, o percorrido por excursões diárias de caça e coleta, e as matas mais distantes frequentadas quando do trekking. Na prática, contudo, os Mebêngôkre não estabelecem uma oposição radical entre as áreas de plantio e floresta, tampouco entre espécies silvestres e domesticadas. Em sua mobilidade, enriquecem a diversidade a partir da dispersão de plantas para diversos fins (alimentação, remédios, atração da fauna, etc.), produzindo uma espécie de "jardim de floresta" onde é notável o incremento da biomassa. Enfim, ainda que o acesso ao dinheiro por meio de trabalhos assalariados junto à Funai, cargos nas áreas de educação e assistência à saúde, venda de artesanato, benefícios sociais e aposentadorias possibilite a aquisição de mercadorias diversas, a reprodução física e cultural dos Mebêngôkre depende do aproveitamento dos recursos naturais para a realização de suas atividades tradicionais. Uso esse que só se faz sustentável se mantida a rotatividade entre ambientes diversificados, a qual, por seu turno, é propiciada pelos deslocamentos. Além da importância econômica do trekking, o conjunto de experiências vividas nestas expedições - como a coleta de mel em grandes alturas, façanhas de caça ou eventuais conflitos com invasores kuhè (brancos) - constitui um dos principais temas dos discursos formalmente proferidos na casa dos homens (ngà). O relato dessas epopeias, sejam as atuais, as vividas por antepassados ou personagens míticos, atualiza constantemente a apropriação simbólica do território pelos Mebêngôkre, além de ser um momento de transmissão conhecimentos de toda sorte. A reprodução cultural reside não só na obtenção, mas também na distribuição do que foi obtido, visto que o ato deve observar uma série de regras postas pelas matricasas. Célula básica de produção da aldeia, essas unidades exogâmicas transmitem como herança, por via matrilinear, um conjunto exclusivo (logo, distintivo) de riquezas materiais e imateriais que abarca nomes pessoais, adornos festivos, referências históricas/mitológicas e uma série de prerrogativas, como os direitos sobre determinados animais ou partes dele. As redes de distribuição de alimentos estão, nos níveis intra e intercasas, permeadas por relações de reciprocidade, bem como de respeito aos direitos detidos pelas diferentes famílias. Oferecer e compartilhar é uma atitude altamente valorizada e que induz futuros gestos de retribuição. O resultado dessa dinâmica social é um fluxo constante de bens entre as diferentes matricasas, atualizando e reforçando continuamente as obrigações de cada pessoa na rede total de parentesco da aldeia, ou seja, é um dos grandes "cimentos" da vida em comunidade.

IV - MEIO AMBIENTE:

Em Kapôt Nhinore predomina o clima Equatorial Úmido, marcado pela atuação da massa de ar Equatorial Continental (mEc) durante todo o ano e caracterizado pela pequena amplitude térmica, temperaturas elevadas (24 - 27° C) e abundância de chuvas, com as precipitações atingindo médias anuais acima de 2.000 mm. Nota-se a ocorrência de duas estações bem definidas, a seca (maio-outubro) e a chuvosa (novembro-abril). Guiadas pelas feições geomorfológicas dos Planaltos e Chapadas dos Parecis, Planaltos Residuais-Sul Amazônicos e da Depressão do Araguaia, as águas abastecem corpos hídricos importantes para os indígenas, sendo os principais o rio Liberdade, Comandante Fontoura, e os Igarapés Trairão e Fontourinha - todos eles possuindo uma toponímia nas línguas mebêngôkre e yudjá. Os domínios morfoclimáticos observáveis na área estudada caracterizam a região como uma zona de transição de biomas, apresentando tanto vegetação do tipo Floresta Subcaducifolia Amazônica como formação vegetal do tipo Complexo do Xingu, composta por matas de galerias e matas mais secas, intercaladas por campos. Nas áreas de Cerrado Sensu Stricto e Cerrado Sujo, predominam, respectivamente, os latossolos Vermelho-Amarelo e o Vermelho Escuro, podendo o manejo inadequado do solo em Kapôt Nhinore causar graves danos. As paisagens, os solos e a fitofisionomia também são classificadas pelos indígenas, exímios conhecedores do meio ambiente e da fenologia. As atividades mebêngôkre estão sempre ligadas à um complexo calendário ecológico que leva em conta as posições relativas das estrelas, sinais atmosféricos, as pulsações dos ecossistemas aquáticos, movimentos da fauna (aves e insetos), transformações na flora, etc. Para os Mebêngôkre, o ciclo estacional começa em abril, coincidindo com a primeira parte da cerimônia kwýry kangô, para a qual deve-se realizar uma caçada coletiva de jabutis. Depois de terminada essa fase, as famílias vão para diversas aldeias e dedicam-se à abertura de novas roças, derrubando para isso pequenas porções de vegetação. Essas roças são adicionadas ao conjunto de áreas de cultivo de várias idades que, juntas, permitem o contínuo manejo do ambiente e o aproveitamento de diferentes produtos vegetais ao longo do ano. A distribuição esparsa dos diferentes recursos em áreas variadas - que promove uma diversificação de oferta de alimento, do ponto de vista da otimização espacial - está em relação direta com a mobilidade em expedições de colheita, caça e pesca. A fundação periódica de aldeias coincide com lugares de especial importância, por sua riqueza em recursos manejados e seu valor histórico, tendo em vista que estes locais já arbragaram moradas ou sediaram a realização de rituais de passagem e nomeação antigos. Com a mobilidade, diversificação de atividades e realização de cerimônias, os Mebêngôkre se apropriam e usam seu território para manter as condições materiais e simbólicas da reprodução da sua sociedade. Esse modo de vida não só não impacta o meio ambiente como é indutor da biodiversidade.

Os indígenas manejam as populações animais e protegem suas terras, de modo que Kapôt Nhinore constitui um refúgio de inúmeras espécies de pássaros, répteis e mamíferos, muitos de grande porte, alguns em situação vulnerável de conservação ou mesmo ameaçados de extinção. Em alguns pontos, todavia, o habitat desses animais tem sido destruído por um modelo de economia baseado na apropriação privada ilegal da área mediante a grilagem, a especulação fundiária, o loteamento e derrubada dos diferentes tipos de floresta e cerrado para a extração de madeira, queimadas para a abertura de pastos e o plantio de monoculturas (arroz e soja). Na região, pousadas fomentam a caça indiscriminada por parte de não indígenas. E a pesca, muitas vezes, é predatória, pois são utilizadas redes e capturados exemplares fora da medida e/ou quantidade permitidas. Por esse ângulo, além de resguardar os sítios necessários ao bem-estar econômico e cultural dos Mebêngôkre Metyktire, a demarcação da TI Kapôt Nhinore impactará positivamente toda a região, oferecendo resistência contra os vetores de pressão que tendem a degradar os ecossistemas e alterar as condições climáticas regionais. Ao seguir importantes linhas de drenagem em seu trecho sul e leste, protegerá integralmente as nascentes dos principais tributários da margem direita do rio Xingu, além de reduzir a pressão de atividades ilegais sobre áreas protegidas e outras terras indígenas - o que se reveste de especial importância dada a presença de grupos isolados na TI Mekrãngoti, que periodicamente se aproximam de Kapôt Nhinore.

V - REPRODUÇÃO FÍSICA E CULTURAL:

A reprodução física e cultural de um povo indígena requer a manutenção, em médio e longo prazo, de suas condições de sobrevivência enquanto coletividade diferenciada. Une, portanto, elementos materiais e imateriais a uma perspectiva de futuro. Por conta disso, buscou-se demonstrar que a demarcação da TI Kapôt Nhinore é essencial para resguardar o modo de vida dos Mebêngôkre Metyktire, em larga medida voltado a um esforço contínuo de "fabricação da pessoa". Em síntese, desde o nascimento até a sua morte, cada homem e mulher mebêngôkre passa por diferentes categorias etárias, mudanças que são marcadas por meio de rituais de passagem. Solenes, esses eventos podem envolver os parentes do núcleo familiar e os "amigos formais", que acompanham a passagem de seus pares com pinturas corporais e adornos específicos. O pertencimento a uma dada categoria envolve funções cerimoniais e comportamentos cotidianos diferenciados, o que inclui restrições alimentares - depreendendo-se disso, mas também do sexo, relações de parentesco, estado de saúde e outros interditos, a necessidade de os Mebêngôkre terem acesso a fontes muito diversas de proteína. Em conjunto, os comportamentos adequados em relação à alimentação, ao cuidado corporal e às formas específicas de se dirigir aos outros segundo as relações de parentesco formam o núcleo das concepções mebêngôkre sobre o que é o correto e o belo. Outros eventos, como os associados às atividades agrícolas e à tradição guerreira, também são muito importantes, mas é possível assumir que o centro da vida ritual desse povo são as cerimônias de nomeação, as quais requerem grande mobilização e intensos esforços de caça e pesca. Nelas é posta em jogo a atualização do legado das matricasas, unidades sociais que decorrem de um compromisso entre distintas linhas de descendência. A transmissão dos nomes produz novas relações entre pessoas, famílias, aldeias e subgrupos, e os locais onde ela é realizada, somada às áreas das caçadas coletivas, constituem marcas da territorialidade na memória coletiva. É essa uma das principais razões que levam os Mebêngôkre a reivindicar a TI Kapôt Nhinore com tanta ênfase e determinação: não apenas lá os Metyktire se constituíram enquanto grupo diferenciado e autônomo em relação aos Mekragnotire, mas na região foram realizadas cerimônias para seus filhos, sobrinhos e netos, daí surgindo um vínculo indissolúvel com a terra. Tal laço encontra reforço no fato de que em Kapôt Nhinore são vários os chamados "kre", buracos usados pelos "donos dos animais". Estes lugares implicam respeito e não devem ser perturbados, pois podem desencadear doenças e ataques de espíritos durante os sonhos. Fora isso, existem oito cemitérios no interior da área, valorizados e visitados regularmente, ocasiões em que a vegetação do entorno é limpada. Para os Mebêngôkre, a vida deve ser imbuída de uma profunda deferência para com as partes da pessoa que sobrevivem à degradação do cadáver, tais como nomes e prerrogativas. Por meio da nomeação, esses constituintes dos falecidos são recombinados para a produção de novas pessoas, havendo um cuidado no sentido de favorecer a multiplicação das pequenas diferenças. Muitos são os recursos ligados aos procedimentos de metamorfose ritual - necessários à objetivação das relações que fabricam a pessoa-enquanto-humano - e, em todas as direções, aspectos cosmológicos explicam e dão sentido a um processo de socialização complexo: é preciso aprender a escutar, ver, sentir e distinguir os perigos associados aos seres da água, da floresta e do mundo espiritual. Por ser tão vinculada à territorialidade, a reprodução ritual da sociedade mebêngôkre dá ensejo a uma perspicaz consciência transgeracional e, por conseguinte, a uma intensa preocupação com o futuro. Trata-se de um caráter hoje ainda mais pronunciado, dado que, ao mesmo tempo em que o rodízio de áreas produtivas e de moradia encontra-se constringido pelos contextos ambiental e fundiário, os Kayapó apresentam uma taxa de crescimento vegetativo considerável. Como é sabido, por força das epidemias, conflitos ou mesmo do genocídio deliberado, os episódios de contato e os anos que se seguem costumam ter um grande impacto demográfico para os povos indígenas. No caso dos Mebêngôkre, entre 1953 e 1973, aproximadamente, notou-se acentuada depopulação. Nos trinta anos subsequentes, houve lenta recuperação populacional, de modo que foram necessários mais de

50 anos para que o grupo recobrasse seus números de quando do início da invasão de suas terras. Desde 2002, são realizados censos frequentes nas aldeias Metyktire (Ropni), Kapôt (Kremörö) e Piaraçu, cujas pirâmides etárias, de base consideravelmente mais larga, informam o perfil jovem da população. A despeito de os segmentos dessa representação gráfica darem conta de um tempo presente, a demarcação de Kapôt Nhinore alcança duas outras camadas temporais: a do que foi, e a do que será - ambas, como se viu, também ligadas ao uso e ocupação atuais da terra.

VI - LEVANTAMENTO FUNDIÁRIO:

São três os municípios que terão parte de seu território afetado pela identificação e delimitação da TI Kapôt Nhinore: Santa Cruz do Xingu, Vila Rica e São Félix do Xingu. Enquanto os dois primeiros pertencem à Região Geográfica Imediata de Confresa-Vila Rica, na porção noroeste do Mato Grosso, o último integra a Região Geográfica Imediata de Tucumã-São Félix do Xingu, no sudeste do Pará. A despeito de ser do século XVII a descoberta de ouro em Cuiabá, evento que fez prosperar vilas e cidades, e de ter o garimpo de diamantes impulsionado a migração para o leste, já nos anos 1930, as terras onde foram constituídos esses municípios estavam sob o controle pleno dos indígenas até recentemente. A reversão desse quadro começa, de fato, em meados do século XX, com as penetrações do Estado nacional a partir do Mato Grosso, na sequência da chamada Marcha para o Oeste. Pelo estado do Pará, as ondas colonizadoras só ganharam força a partir da década de 1970, com a abertura da rodovia transamazônica (BR-230). Ainda que distintos em muitos aspectos, tanto o Estado Novo quanto a Ditadura Civil-Militar compartilhavam de um ideário nacional-desenvolvimentista marcado pela intenção de integrar e povoar as "regiões isoladas do Brasil", áreas ditas intocadas, vazias. É nesse ínterim que se dá a famosa Expedição Roncador-Xingu, que passou a ser chefiada pelos Irmãos Villas-Boas em 1945. Criada para conhecer os "espaços ainda em branco" no mapa, dela decorre o contato com diversos povos indígenas, o deslocamento de muitos deles, e a criação do Parque Indígena do Xingu. Estabelecido durante o mandato do então presidente Jânio Quadros, o Parque, em seu anteprojeto original, compreendia uma área dez vezes maior; e seus limites oficiais, que abarcavam a TI Kapôt Nhinore, foram modificados em 1968 e 1971, por decretos dos generais Costa e Silva e Garrastazu Médici, respectivamente. O afluxo de não indígenas também decorreu das rodovias BR-163 e BR-158, que ensejaram

uma série de projetos de colonização públicos e privados. Sobre esses últimos, é importante notar que os estados da federação já tinham, desde o advento da Constituição de 1946, autonomia na concepção de suas políticas agrárias, mas a Carta, em seu artigo 216, determinava o respeito à posse da terra pelos "silvícolas" e vedava sua alienação. Todavia, no contexto da contratação de serviços de terceiros para a implantação de projetos, os sucessivos governos do Mato Grosso procederam à alienação indiscriminada das terras públicas, que então passaram para as mãos de investidores do centro-sul brasileiro. Afora os favores políticos, o governo, por meio da Superintendência de Desenvolvimento da Amazônia - Sudam, do Banco da Amazônia - BASA, e da Superintendência de Desenvolvimento do Centro Oeste - Sudeco, ofereceu crédito e estímulos fiscais para a formação de empresas agropecuárias, de extrativismo e de mineração. Não obstante uma das justificativas do fomento às desapropriações tenha sido o fracasso do Incra em absorver o fluxo migratório crescente nos programas de colonização oficial, o processo deu origem a grandes latifúndios e, por muito tempo, a terra foi utilizada como especulação no mercado fundiário. Deu origem também a conflitos no campo, haja visto que muitas dessas terras eram ocupadas por pequenos posseiros e, claro, por indígenas. Os municípios de São José do Xingu e Santa Teresinha, que deram origem à Santa Cruz e Vila Rica, são desmembramentos do município de Luciara, o qual, por seu turno, se emancipou do município de Barra do Garças em 1961. No mesmo ano, o município de São Félix do Xingu se desmembrava do município de Altamira. Em todos os três, a atividade econômica predominante é a pecuária. A área ao redor da aldeia Kapôt Nhinore é majoritariamente composta por médias propriedades, que antes de serem abandonadas, eram utilizadas por particulares para veraneio ou como empreendimentos comerciais de turismo. Boa parte da área sul da TI está sobreposta ao Parque Estadual Xingu. Quanto à etapa de caracterização da ocupação não indígena na TI Kapôt Nhinore, segue a tabela com as 201 ocupações não indígenas incidentes na área identificada. O quadro de ocupantes não indígenas apresentado não é exaustivo. Os nomes relacionados, portanto, não implicam prejuízo de qualquer particular que, eventualmente, tenha interesse em oferecer, na forma da Lei, contestação administrativa ao processo demarcatório.

QUADRO DEMONSTRATIVO DE OCUPAÇÕES NÃO INDÍGENAS - TI KAPÔT NHINORE - MT/PA

N.º	Ocupante	Nome do Imóvel	Área (ha)	Situação da Ocupação	Estado
1	ADAGIR ZILIO	LOTE 03	143,9979	Proprietário	Mato Grosso
2	AGROP. SÍTIO NOVO COM. DE PROD. AGRICOLAS LTDA	FAZENDA CONFIANÇA	5848,27	Proprietário	Pará
3	AGROPECUARIA 477 LTDA	FAZENDA 477	3193	Posse	Mato Grosso
4	AGROPECUÁRIA ANDALINE LTDA	LOTE RURAL N 07 DA GLEBA XINGÚ	10471,27	Proprietário	Mato Grosso
5	AGROPECUÁRIA JARAGUÁ LTDA	GLEBA XINGU	1000,25	Proprietário	Mato Grosso
6	AGROPECUARIA POR DO SOL LTDA	FAZENDA MORADA NOVA	1436,43	Proprietário	Pará
7	AGROPECUÁRIA UMUARAMA LTDA	FAZENDA GAMELA	10732,90	Proprietário	Pará
8	AGROPECUÁRIA UMUARAMA LTDA	LOTE 26 SETOR G	3096,09	Proprietário	Pará
9	AGROPECUÁRIA UMUARAMA LTDA	FAZENDA SOUZA LOTE 38	3283,67	Proprietário	Pará
10	AIRTON CAPITANIO	FAZENDA CAPITANIO III	288	Proprietário	Mato Grosso
11	AIRTON CAPITANIO	FAZENDA CAPITANIO II	1040	Proprietário	Mato Grosso
12	ALAOR RUIZ	RESERVA PRIMAVERA	90,07	Proprietário	Mato Grosso
13	ALCEU COELHO CARDOSO	FAZENDA CHAPADÃO	639,9898	Posse	Pará
14	ALCIR ELIAS DE OLIVEIRA	FAZENDA ÁREA GRANDE	1833,13	Proprietário	Pará
15	ALCIR ELIAS DE OLIVEIRA	FAZENDA RIO GRANDE	4745,26	Proprietário	Pará
16	ALFREDO SILVEIRA DE LUCENA	FAZENDA DIVISA I	4358,13	Proprietário	Pará
17	ANIBAL MANOEL LAURINDO	FAZENDA MODELO II	4999,57	Proprietário	Mato Grosso
18	ANTÔNIO MAÉRCIO DE JORGI	GLEBA XINGÚ III	624,17	Proprietário	Mato Grosso
19	ANTÔNIO MAÉRCIO DE JORGI	GLEBA XINGÚ III	1376,19	Proprietário	Mato Grosso
20	ANTÔNIO PINHEIRO NOVAES	FAZENDA CHAPORÉ	1349,9825	Posse	Pará
21	APARECIDA IVONE MARINI BELLUSCI	FAZENDA AGUIA BRANCA	85,00	Proprietário	Mato Grosso
22	ARCOBRÁS COMERCIAL E INCORPORADORA LTDA	FAZENDA SANTA FILIPINA	317,77	Proprietário	Mato Grosso
23	ARCOBRÁS COMERCIAL E INCORPORADORA LTDA	FAZENDA SANTA FILIPINA	1400,88	Proprietário	Mato Grosso
24	ARCOBRÁS COMERCIAL E INCORPORADORA LTDA	FAZENDA SANTA FILIPINA 3/5	12271,42	Proprietário	Mato Grosso

25	ARCOBRÁS COMERCIAL E INCORPORADORA LTDA	FAZENDA SANTA FILIPINA 2/5	7095,01	Proprietário	Mato Grosso
26	ARCOBRÁS COMERCIAL E INCORPORADORA LTDA	FAZENDA SANTA FILIPINA	279,68	Proprietário	Mato Grosso
27	ARCOBRÁS COMERCIAL E INCORPORADORA LTDA	FAZENDA SANTA FILIPINA	6791,47	Proprietário	Mato Grosso
28	ARGEMIRO MARQUES PALMEIRA	FAZENDA SANTA HELENA - RESERVA (DESMEMBRAMENTO)	397,56	Proprietário	Mato Grosso
29	ARGEMIRO MARQUES PALMEIRA	FAZENDA SANTA HELENA - RESERVA (DESMEMBRAMENTO)	383,73	Proprietário	Mato Grosso
30	ARGEMIRO MARQUES PALMEIRA	FAZENDA SANTA HELENA - RESERVA (DESMEMBRAMENTO)	123,82	Proprietário	Mato Grosso
31	ARGEMIRO MARQUES PALMEIRA	FAZENDA SANTA HELENA - RESERVA (DESMEMBRAMENTO)	380,50	Proprietário	Mato Grosso
32	ARGEMIRO MARQUES PALMEIRA	FAZENDA SANTA HELENA - RESERVA (DESMEMBRAMENTO)	209,42	Proprietário	Mato Grosso
33	ARY KRAMPE	GLEBA XINGU - MAT. 9.363	84,13	Proprietário	Mato Grosso
34	ARYOSVALDO LUIZ DE SOUZA DIAS	FAZENDA ELDORADO	669,4448	Posse	Pará
35	AUGUSTO DE OLIVEIRA CARVALHO	FAZENDA INDEPENDENCIA I	1166,1296	Posse	Mato Grosso
36	CACÍLIO PAULA DA SILVA JÚNIOR	FAZENDA REAL FORTE I	3483,12	Proprietário	Pará
37	CACÍLIO PAULA DA SILVA JÚNIOR	FAZENDA REAL FORTE	3172,47	Proprietário	Pará
38	CACÍLIO PAULA DA SILVA JÚNIOR	FAZENDA REAL FORTE II	1333,26	Proprietário	Pará
39	CAIO JERÔNIMO DA SILVA	FAZENDA SÃO MATEUS	3916,0624	Posse	Pará
40	CAMAGRIL AGROPECUÁRIA LTDA	FAZENDA CAMAGRIL - DESMEMBRADA DA GLEBA XINGU II	633,01	Proprietário	Mato Grosso
41	CÂNDIDO MOREIRA MENDES	FAZENDA SERRA DAS ARARAS	1431,3421	Posse	Pará
42	CARLOS DE OLIVEIRA DIAS	GLEBA XINGÚ III	1015,19	Proprietário	Mato Grosso
43	CARLOS DIOGO MOTTA GARCIA	GLEBA XINGU - MAT. 9.437	437,73	Proprietário	Mato Grosso
44	CARLOS LEANDRO PALMEIRA COMPARTTO	GLEBA XINGÚ III	1275,37	Proprietário	Mato Grosso
45	CELINA ALVES SANTOS	P.A SANTA CLARA LOTE RURAL 01	103,7984	Sem informação	Mato Grosso
46	CELINO GONÇALVES CAMILO	FAZENDA ELDORADO	1483,33	Proprietário	Pará
47	CÉLIO GONÇALVES CAMILO	FAZENDA DIVISA	746,6147	Posse	Pará
48	CELMO GONÇALVES CAMILO	FAZENDA VERA CRUZ IV DO XINGU	1467,2075	Posse	Pará
49	CELSO COLOMBO	FAZENDA LEOPOLDINA ESPINELLI II	1116,48	Proprietário	Mato Grosso
50	CELSO PASCOAL REDIVO	GLEBA XINGU - MAT. 9.369	83,14	Proprietário	Mato Grosso
51	CLAUDIMIR CAPITANIO	FAZENDA CAPITANIO	478,73	Proprietário	Mato Grosso
52	CLOVIS JOSÉ MINOZZO	GLEBA XINGU - MAT. 9.368	255,70	Proprietário	Mato Grosso
53	CONCREDUR - CONSTRUÇÕES E COMERCIO LTDA.	FAZENDA MATARIA II	2723,30	Proprietário	Mato Grosso
54	CONCREDUR - CONSTRUÇÕES E COMERCIO LTDA.	FAZENDA MATARIA II	2269,36	Proprietário	Mato Grosso
55	CONSTRUTORA OSVALDO ADOLFO GIANELLA - COSAG LTDA	SAO FRANCISCO FILIPINA E SANTA CLARA	19021,03	Proprietário	Mato Grosso
56	CONSTRUTORA SITIO NOVO LTDA	FAZENDA TRES RIOS	4783,8329	Proprietário	Pará
57	CONSTRUTORA SITIO NOVO LTDA.	FAZENDA DOIS RIOS	4786,3043	Proprietário	Pará
58	CREMILDO ANTÔNIO MINOZZO	GLEBA XINGU - MAT. 14.023	276,49	Proprietário	Mato Grosso
59	DAMARES DA SILVA BATISTA	FAZENDA BOI GORDO	1511,2938	Posse	Pará
60	DANIEL BREGANÓ	FAZENDA BREGANÓ - DESMEMBRADA DA FAZENDA S/D	144,00	Proprietário	Mato Grosso
61	DANIELA CAROLINA DIAVAN	FAZENDA DANIELA II	1548,25	Sem informação	Mato Grosso
62	DANIELA CAROLINA DIAVAN	FAZENDA DANIELA I	401,47	Sem informação	Mato Grosso
63	DARCI BRISOT	FAZENDA BRISOT	1207,65	Proprietário	Mato Grosso
64	DAVID PETRICOSKI E LÚCIA ALVES DE CARVALHO	FAZENDA FORTUNA	2749,67	Proprietário	Mato Grosso
65	DE BONA ADMINISTRAÇÃO E PARTICIPAÇÃO LTDA	FAZENDA BONA	144,8665	Proprietário	Mato Grosso
66	DEMAX SERVICOS E COMERCIO LTDA	LOTE 07 - GLEBA XINGU II	3293,655	Proprietário	Mato Grosso
67	DOMINGOS ALVES MENDONÇA	FAZENDA GALOPE	1162,6929	Proprietário	Pará

68	DORVALINO LUIZ MONTEIRO DOS SANTOS	FAZENDA DEUS É AMOR - I	410,0202	Posse	Pará
69	DRAUZIO ANTONIO MEDEIROS	FAZENDA MATARIA	4568,54	Proprietário	Mato Grosso
70	DURVAL RAMOS FONSECA	FAZENDA CACHOEIRA	1226,395	Posse	Pará
71	EDER DUQUE DE SOUZA	FAZENDA PEDRA PRETA	814,9826	Posse	Pará
72	EDMILSON JOSÉ CESILIO	FAZENDAS AGROPOL E NOSSA SENHORA APARECIDA	19873,1651	Posse	Pará
73	EDSON GARCIA DE SOUZA	FAZENDA MUNDO NOVO	4182,05	Proprietário	Pará
74	EDUARDO LUIZ ULMANN	FAZENDA PRIMAVERA	320,0001	Proprietário	Mato Grosso
75	EDUARDO ZAGO MACHADO	FAZENDA BEIRA RIO	1138,461	Posse	Pará
76	ELIMAR CANDIDO DE DEUS DUTRA	FAZENDA MENINA BONITA	1437,5581	Posse	Pará
77	ERNESTO MARTELLI	GLEBA XINGU - MAT. 14.030	67,14	Proprietário	Mato Grosso
78	ERNESTO VASQUES	FAZENDA SANTA LUZIA IV	211,63	Proprietário	Mato Grosso
79	ESMERALDO GONÇALVES DE SÁ FILHO E OUTOS	FAZENDA BURITI	6993,9883	Proprietário	Mato Grosso
80	ESPÓLIO DE ADAGIR ZILIO	GLEBA XINGU - MAT. 8.218	144,17	Proprietário	Mato Grosso
81	FABIO COSTA MACHADO CARNEIRO	FAZENDA DAS PEROBAS	1488,2676	Posse	Pará
82	FAZENDA PAIAGUÁS EMPREEN- DIMENTOS AGRÍCOLAS LTDA.	FAZENDA PAIAGUÁS	8044,68	Proprietário	Mato Grosso
83	FERNANDO CIMADOM	FAZENDA CIMADOM - DESMEMBRADA DA FAZENDA S/D	248,01	Proprietário	Mato Grosso
84	FLAVIO COSTA MACHADO CARNEIRO	FAZENDA DO MONTE	1482,0465	Posse	Pará
85	FRANCISCA DE ANDRADE	FAZENDA TERRA NOVA	9999,8082	Proprietário	Mato Grosso
86	GASTÃO LOURENÇO DE LIMA	GLEBA XINGU - MAT. 13.968	108,16	Proprietário	Mato Grosso
87	GENOR ANTONIO PIAIA	GLEBA XINGU - 4.034	139,10	Proprietário	Mato Grosso
88	GENOR ANTONIO PIAIA	GLEBA XINGU - MAT. 4.035	113,05	Proprietário	Mato Grosso
89	GERALDO DE ANDRADE DE CARVALHO JR.	FAZENDA MATARIA	7940,6712	Proprietário	Mato Grosso
90	GERALDO PAULO NARDELLI JUNIOR	FAZENDA RIO XINGU 12 COND NARDELLI	1971,70	Proprietário	Mato Grosso
91	GILBERTO FLÁVIO GOELLNER	XINGU 13810	1000,7955	Proprietário	Mato Grosso
92	GUEORGUE REUTOW	FAZENDA REUTOW	117,9981	Sem informação	Mato Grosso
93	GUILHERME BRANCO DIAVAN	FAZENDA XINGU I	1108,46	Sem informação	Mato Grosso
94	GUILHERME BRANCO DIAVAN	FAZENDA FLORESTA I	923,22	Sem informação	Mato Grosso
95	GUILHERME BRANCO DIAVAN	FAZENDA GUIPE I	1269,48	Sem informação	Mato Grosso
96	GUILHERME BRANCO DIAVAN	FAZENDA FLORESTA I ou FAZENDA ARARA AZUL - Parte 1	858,33	Proprietário	Mato Grosso
97	HELIO SEIXO DE BRITTO NETO	FAZENDA CANOA DA SERRA	113,69	Proprietário	Pará
98	HELIO SEIXO DE BRITTO NETO	FAZENDA CANOA DA SERRA	1310,66	Proprietário	Pará
99	HELIO SILVA PARENTE	FAZENDA HELOISA	1546,7656	Proprietário	Mato Grosso
100	HENRIQUE MEDEIROS DA CRUZ	LOTE 07 GLEBA XINGU I (REMANESCENTE)	186,79	Proprietário	Mato Grosso
101	HENRIQUE MEDEIROS DA CRUZ	LOTE-07 / GLEBA XINGU III	3695,6634	Proprietário	Mato Grosso
102	HORTÊNCIO GONDIM PANIAGO	FAZENDA RECREIO II E III	4945,41	Proprietário	Pará
103	HUMBERTO WAGNER VILELA BORGES	FAZENDA DESPERTAR I	1990,9469	Proprietário	Mato Grosso
104	ILIAS ANTÔNIO DE OLIVEIRA	GLEBA XINGU	6047,3819	Proprietário	Mato Grosso
105	IMOBILIÁRIA CEITA CORÊ LTDA	FAZENDA NOVA ESPERANÇA	8018,86	Proprietário	Pará
106	IMOBILIÁRIA CEITA CORÊ LTDA	FAZENDA NOVA ESPERANÇA (DESMEMBRAMENTO)	100,88	Proprietário	Pará
107	IMOBILIÁRIA CEITA CORÊ LTDA	LOTE 33 SETOR F	2187,27	Proprietário	Pará
108	IMOBILIÁRIA CEITA CORÊ LTDA	FAZENDA BOA SORTE LOTE 45 SETOR E	2886,96	Proprietário	Pará
109	IMOBILIÁRIA CEITA CORÊ LTDA	LOTE 34 SETOR F	2632,47	Proprietário	Pará
110	INACIO CAMILO RUARO	GLEBA XINGU - MAT. 14.072	144,72	Proprietário	Mato Grosso
111	IRIO DAL'MASO	GLEBA XINGU - MAT. 14.032	153,33	Proprietário	Mato Grosso
112	IRON MARQUES PARREIRA	FAZENDA PIRILAMPO	8635,31	Proprietário	Mato Grosso
113	ISAC DE MELO FREIRE	FAZENDA BURITI ALEGRE	932,2512	Posse	Pará
114	JACINTO COLOMBO	LEOPOLDINA ESPINELLI - I	1059,59	Proprietário	Mato Grosso
115	JAIR MACHADO CARNEIRO	FAZENDA SOMBRA DA SERRA	1478,38	Proprietário	Pará
116	JAIR MACHADO CARNEIRO FILHO	FAZENDA GAMELA	1424,06	Proprietário	Pará
117	JJ AGROPECUÁRIA LTDA	FAZENDA NAJA	2850,19	Proprietário	Mato Grosso
118	JOAQUIM LUIZ DA SILVEIRA	LOTE 07 SETOR E	2950,80	Proprietário	Pará
119	JOAREZ FOELLMER RAMBO	FAZENDA SANTA HELENA	4999,9173	Proprietário	Mato Grosso
120	JORGE LIBRELOTO STEFANELO	GLEBA XINGU - MAT.4.652	585,74	Proprietário	Mato Grosso
121	JOSÉ AUGUSTO MOTTA GARCIA	GLEBA XINGU - MAT. 14.024	137,24	Proprietário	Mato Grosso

122	JOSÉ BARBOSA DE OLIVEIRA NETO	LOTE 47A, SETOR E	1422,59	Proprietário	Pará
123	JOSÉ LUIZ TOESCA DE AQUINO	FAZENDA TOESCA - DESMEMBRADA DA FAZENDA S/D	91,00	Proprietário	Mato Grosso
124	JOSÉ OSMAR MINO	FAZENDA MINO - DESMEMBRADA DA FAZENDA S/D	47,00	Proprietário	Mato Grosso
125	JOSE OSVALDO PERAZOLO E CLEUSA HELENA PERAZOLO	FAZENDA PERAZOLLO	882,9475	Proprietário	Mato Grosso
126	JOSÉ ROBERTO DE OLIVEIRA	GLEBA XINGÚ III	714,06	Proprietário	Mato Grosso
127	JUCEL PARTICIPAÇÕES LTDA	FAZENDA SANTA CLARA I	1420,4036	Proprietário	Mato Grosso
128	JUCEL PARTICIPAÇÕES LTDA	FAZENDA SANTA CLARA	6580,2188	Proprietário	Mato Grosso
129	LEOCLIDES BIGOLIN	FAZENDA AGUIA BRANCA	188,51	Proprietário	Mato Grosso
130	LUIZ KOHL	GLEBA KOHL - GLEBA XINGU - MAT. 9.364	254,52	Proprietário	Mato Grosso
131	M. CELIA CHAGURI GALLERANI E ANTÔNIO C. PELEGRINA	FAZENDA NAJA	29274,4079	Proprietário	Mato Grosso
132	MARCELO BERTOLDO BARCHET	FAZENDA BOA ESPERANÇA DO XINGU	900,05	Proprietário	Mato Grosso
133	MÁRCIO JOSÉ MEDEIROS	FAZENDA MODELO I E II	19931,6024	Proprietário	Mato Grosso
134	MARCO ANTONIO DUQUE RIBEIRO	FAZENDA SOL NASCENTE	1168,3895	Posse	Pará
135	MARCUS AUGUSTO FEDRIZZI	GLEBA XINGU - MAT. 14.025	269,54	Proprietário	Mato Grosso
136	MARIA JOSÉ DE SOUZA SANTOS	FAZENDA EL SHADAY-III	300,0117	Posse	Pará
137	MARIO ALBERTO DOMINGUES ARAUJO	FAZENDA RECREIO III	1487,003	Posse	Pará
138	MARIO JUKOSKI	FAZENDA JUKOSKI	60,00	Proprietário	Mato Grosso
139	MÁRIO LUIS GONÇALVES DA SILVA	FAZENDA SÃO LUIZ II	185,98	Proprietário	Mato Grosso
140	MAURA MARY CHRISTIAN GOMES MEDEIROS	FAZENDA MATARIA I	4521,15	Proprietário	Mato Grosso
141	MÉRCIA REGEANE LIMA DE OLIVEIRA CESILIO	FAZENDA BISCOITO	4356	Posse	Pará
142	MILSON ANTONIO FUZETI	FAZENDA ARARA AZUL II	1383,2044	Proprietário	Mato Grosso
143	MIRANEIDE MACIEL GUIDA E OUTRO	FAZ. AGROPECUARIA SUL MINAS II	9983,58	Proprietário	Mato Grosso
144	MIRNA CURI BAUAB E OUTROS	FAZENDA BURITI	1626,96	Proprietário	Mato Grosso
145	MIRNA CURI BAUAB E OUTROS	FAZENDA BURITI	3870,81	Proprietário	Mato Grosso
146	NADIR JOSÉ SIA	FAZENDA SIA RESERVA	230,98	Proprietário	Mato Grosso
147	NAPOLEON MACLOVIO SANDY SAAVEDRA	FAZENDA SAAVEDRA	1418,31	Proprietário	Mato Grosso
148	NARA TEREZINHA SCANAGATTA GALLETTO	FAZENDA GALLETTO - DESMEMBRADA DA GLEBA XINGU II	332,99	Proprietário	Mato Grosso
149	NEI AMANCIO DA COSTA	FAZENDA PROGRESSO	2467,66	Proprietário	Pará
150	NEI AMANCIO DA COSTA	FAZENDA ONÇA PRETA	4854,4092	Proprietário	Mato Grosso
151	NELCIDES NUNES DA SILVA	FAZENDA SANTA MARTA	4779,53	Proprietário	Pará
152	NILO TOZZO E OUTROS	FAZENDA TOZZO I	324,87	Proprietário	Mato Grosso
153	NILO TOZZO E OUTROS	FAZENDA TOZZO I	246,99	Proprietário	Mato Grosso
154	HENRIQUE MEDEIROS DA CRUZ	LOTE-07 / GLEBA XINGU II	3000	Proprietário	Mato Grosso
155	OESTE PROJETOS AMBIENTAIS LTDA	FAZENDA OESTE PROJETOS	2554,8581	Proprietário	Mato Grosso
156	OMAR LUIZ SCANAGATTA	FAZENDA SCANAGATTA - DESMEMBRADA DA GLEBA XINGU II	673,97	Proprietário	Mato Grosso
157	OSMAR ALVES DE OLIVEIRA	FAZENDA GALOPE	539,8702	Posse	Pará
158	OSMAR BRUNETTA	FAZENDA JULIANA LOTE XINGU	49,99	Proprietário	Mato Grosso
159	OSNY ALVARENGA	FAZENDA SANTA CLARA	8460,33	Proprietário	Mato Grosso
160	OSNY ALVARENGA	FAZENDA SANTA CLARA	1592,93	Proprietário	Mato Grosso
161	OSVALDO RIBEIRO DOS SANTOS	P.A SANTA CLARA - LOTE 02	101,8627	Sem informação	Mato Grosso
162	OTACILIO LUCION	FAZENDA LUCION	1839,88	Proprietário	Mato Grosso
163	PEDRO HENRIQUE BRANCO DIAVAN	FAZENDA GUIPE II	796,73	Sem informação	Mato Grosso
164	PEDRO HENRIQUE BRANCO DIAVAN	FAZENDA FLORESTA NEGRA	1488,96	Proprietário	Mato Grosso
165	PEDRO HENRIQUE BRANCO DIAVAN	FAZENDA FLORESTA I	1090,12	Sem informação	Mato Grosso
166	PEDRO HENRIQUE BRANCO DIAVAN	FAZENDA XINGU I	511,05	Sem informação	Mato Grosso
167	RAFAEL GOES DE ARAÚJO; AUGUSTO DE OLIVEIRA CARVALHO	FAZENDA INDEPENDENCIA I	1166,1296	Proprietário	Mato Grosso

168	REGINA MARIA MARQUES SILVEIRA DE LUCENA	FAZENDA BEM TE VI	1488,5551	Posse	Pará
169	RENE EUGENIO MIGLIAVACCA	GLEBA XINGU - MAT. 14.056	144,63	Proprietário	Mato Grosso
170	RICARDO MASTRANGÉLLI	FAZENDA S/D ÁREA REMANESCENTE	1707,01	Proprietário	Mato Grosso
171	RICARDO MASTRANGÉLLI	FAZENDA S/D ÁREA REMANESCENTE	833,99	Proprietário	Mato Grosso
172	RODOLFO PAULO SCHLATTER	FAZENDA UIRAPURU	575,94	Proprietário	Mato Grosso
173	ROMES DA MOTA SOARES	FAZENDA AGROPECUÁRIA XINGÚ	3872,1318	Posse	Pará
174	ROMEU JOSÉ CIOCHETTA	GLEBA XINGÚ - MAT. 9.359	61,08	Proprietário	Mato Grosso
175	RUTH DA SILVA BATISTA	FAZENDA PORTO ALEGRE	1491,296	Posse	Pará
176	SAENGE ENGENHARIA DE SANEAMENTO E EDIFICAÇÕES LTDA	FAZENDA NAJA	8893,46	Proprietário	Mato Grosso
177	SEM INFORMAÇÃO	FAZENDA ARARA AZUL I	1386,9709	Sem informação	Mato Grosso
178	SEM INFORMAÇÃO	FAZENDA ANA MARIA	5948,4619	Sem informação	Mato Grosso
179	SEM INFORMAÇÃO	FAZENDA SÃO MATEUS	4340,1377	Sem informação	Pará
180	SERGIO GONDIM	FAZENDA RECREIO II	1385,1483	Posse	Pará
181	SILVANA CARNEIRO	FAZENDA BOA MORADA	1453,5416	Posse	Pará
182	SILVIA FERNANDA GIACOMET E OUTROS	FAZENDA IVONE - GLEBA XINGU - MAT.7.627	200,26	Proprietário	Mato Grosso
183	TALIANA SANTOS FARIAS	FAZENDA DA ILHA	4244,5836	Proprietário	Mato Grosso
184	TELMO RENATO MOURA TAGLIANI	FAZENDA ARARA AZUL II	1383,212	Proprietário	Mato Grosso
185	THIAGO DORNELES PINHEIRO DE MIRANDA	FAZENDA SANTA INHÁ CHICA	4358,28	Proprietário	Pará
186	THIAGO VIGANÓ	GLEBA XINGÚ III	125,07	Proprietário	Mato Grosso
187	VALDEMAR CALGARO E OUTRO	GLEBA XINGU - 13.996	108,15	Proprietário	Mato Grosso
188	VALDOMIRO RUTILLI	FAZENDA AGUIA BRANCA	88,51	Proprietário	Mato Grosso
189	VICENTE FRANCISCO SARTOR	GLEBA XINGU - MAT. 9.489	351,70	Proprietário	Mato Grosso
190	VITOR CECILIO	P.A SANTA CLARA - LOTE 22	44,8671	Sem informação	Mato Grosso
191	VONEI DE ALMEIDA MORAES	GLEBA XINGU - MAT. 9.365	226,49	Proprietário	Mato Grosso
192	VONEI DE ALMEIDA MORAES	GLEBA XINGU - MAT. 14.026	326,63	Proprietário	Mato Grosso
193	WALDIR RAMOS FONSECA	FAZENDA CABECEIRA VERDE	1207,5537	Posse	Pará
194	WANDERLEI IDERLAN PERIM	FAZENDA CONQUISTA	4116,652	Proprietário	Mato Grosso
195	WEINER ALVES DOS SANTOS	FAZENDA CHUPÉ	1489,6342	Posse	Pará
196	WELDE PEREIRA DA SILVA	FAZENDA BEIJA FLOR	1323	Posse	Pará
197	WILSON WALTER HEIDEMANN	GLEBA XINGU - MAT. 14.027	26,05	Proprietário	Mato Grosso
198	WILSON WALTER HEIDEMANN	GLEBA HEIDEMANN	27,2448	Proprietário	Mato Grosso
199	XAVIER DE ALMEIDA MELLO	FAZENDA TAPAJÓS I	6776,0134	Sem informação	Mato Grosso
200	YWALDO MARTINS	LOTE 08 SETOR E	1485,78	Proprietário	Pará
201	ZEUL FEDRIZZI	GLEBA XINGU - MAT.14.028	204,42	Proprietário	Mato Grosso

VII - CONCLUSÃO E DELIMITAÇÃO:

De acordo com sua tradicional dinâmica guerreira, faccionalismo e mobilidade, os Mebêngôkre estão divididos em diferentes subgrupos com autonomia política e territorialidades distintas. A TI Kapôt Nhinore reúne porções de grande importância para os Metyktire, tais como: 1) aldeias antigas - que, apesar de históricas, irradiam caminhos ainda utilizados para o conjunto das atividades que caracterizam a ocupação permanente de seu entorno; 2) áreas de refúgio da fauna, acampamentos temporários de caça, ocorrência de gêneros coletados, ambientes aquáticos diversificados em recursos pesqueiros, roças manejadas quando das expedições mais longas, dentre outras localidades utilizadas para a consecução de inúmeras atividades produtivas; 3) zonas de delicado equilíbrio ambiental, cuja proteção é imprescindível à preservação dos recursos ambientais necessários ao bem-estar do grupo; e 4) toda uma gama de locais que, para além da reprodução física dos Mebêngôkre, são de grande valor simbólico ou mesmo sagrado, ou seja, necessárias à reprodução cultural dos indígenas. É, pois, uma terra tradicionalmente ocupada, nos termos da definição jurídica expressa no artigo 231 Constituição Federal. A partir de evidências documentais e de entrevistas junto ao grupo, restou comprovado que a transferência imposta aos Metyktire, de modo algum, implicou no abandono da região de Kapôt Nhinore. Mesmo porque, inobstante as variações impostas pelos conflitos com os brancos, não houve descontinuidade de seu uso. A despeito dos riscos envolvidos, enquanto procuravam formas de incrementar, com segurança, a intensidade da ocupação nesta região, os Metyktire seguiram se opondo à presença de pousadas e pescadores no Xingu, sempre apelando à mídia e ao órgão indigenista oficial. Por meio de expedições de monitoramento e do estabelecimento de aldeias fixas junto com outros povos, o vínculo indissolúvel com terra foi reafirmado de maneira pertinaz, esforço coletivo que uniu novas tecnologias materiais e sociais com os usos, costumes e tradições indígenas. É dever da União, portanto, proceder à demarcação da área conforme mapa e memorial a seguir, sendo igualmente necessário protegê-la e fazer respeitar todos os seus bens.

PEDRO ROCHA DE ALMEIDA E CASTRO- Antropólogo-coordenador do Grupo Técnico constituído por meio da Portaria Funai nº 968/PRES, de 19/08/2014

DESCRIÇÃO DO PERÍMETRO

Inicia-se no vértice P0 de coordenadas geográficas aproximadas 9°9'23.5" S e 51°59'17.1" WGr, situado na margem esquerda do Rio da Paz; deste segue à montante do Rio da Paz por 5.225,84m até o vértice P41 de coordenadas geográficas aproximadas 9°9'24" S e 51°57'22.6" WGr, margem direita do Rio da Paz; deste segue até o vértice P42 de coordenadas geográficas aproximadas 9°9'28.9" S e 51°57'22.4" WGr; deste segue até o vértice P43 de coordenadas geográficas aproximadas 9°9'41.3" S e 51°57'19.6" WGr; deste segue até o vértice P44 de coordenadas geográficas aproximadas 9°9'55.6" S e 51°57'17.6" WGr; deste segue até o vértice P45 de coordenadas geográficas aproximadas 9°10'44.5" S e 51°57'12.7" WGr; deste segue até o vértice P46 de coordenadas geográficas aproximadas 9°11'40.5" S e 51°57'20.3" WGr; deste segue até o vértice P47 de coordenadas geográficas aproximadas 9°12'4.1" S e 51°56'46.4" WGr; deste segue até o vértice P48 de coordenadas geográficas aproximadas 9°12'30.8" S e 51°56'25" WGr; deste segue até o vértice E25-M-3635 de coordenadas geográficas 9°12'31.9" S e 51°56'15.3" WGr; deste segue até o vértice E25-V-2530 de coordenadas geográficas 9°12'38" S e 51°55'26.3" WGr; deste segue até o vértice P51 de coordenadas geográficas aproximadas 9°13'6.7" S e 51°55'26.9" WGr; deste segue até o vértice P52 de coordenadas geográficas aproximadas 9°13'6.8" S e 51°55'22.1" WGr; deste segue até o vértice P53 de coordenadas geográficas aproximadas 9°13'38.2" S e 51°54'48.3" WGr; deste segue até o vértice P54 de coordenadas geográficas aproximadas 9°14'4.1" S e 51°54'16.3" WGr; na confluência de um igarapé sem denominação; deste segue até o vértice P55 de coordenadas geográficas aproximadas 9°14'27.7" S e 51°54'4.8" WGr; deste segue até o vértice P56 de coordenadas geográficas aproximadas 9°14'40" S e 51°53'59.1" WGr; deste segue até o vértice P57 de coordenadas geográficas aproximadas 9°14'42.5" S e 51°53'58.8" WGr; deste segue até o vértice P58 de coordenadas geográficas aproximadas

9°14'57.2" S e 51°53'40.4" WGr; deste segue até o vértice P59 de coordenadas geográficas aproximadas 9°16'9.1" S e 51°53'47.6" WGr; deste segue até o vértice P60 de coordenadas geográficas aproximadas 9°16'24.8" S e 51°53'30.7" WGr; deste segue até o vértice P61 de coordenadas geográficas aproximadas 9°16'48.8" S e 51°53'30.4" WGr; deste segue até o vértice P62 de coordenadas geográficas aproximadas 9°16'56.4" S e 51°53'5.2" WGr; deste segue até o vértice P63 de coordenadas geográficas aproximadas 9°18'13.6" S e 51°52'9.3" WGr; deste segue até o vértice P64 de coordenadas geográficas aproximadas 9°18'24.5" S e 51°50'55.9" WGr; deste segue até o vértice P65 de coordenadas geográficas aproximadas 9°19'50.1" S e 51°50'48.9" WGr; deste segue até o vértice P66 de coordenadas geográficas aproximadas 9°21'2.1" S e 51°51'4.6" WGr; deste segue até o vértice P67 de coordenadas geográficas aproximadas 9°21'25.7" S e 51°50'39.1" WGr; localizado no topo da Serra da Capivara, deste segue até o vértice P68 coordenadas geográficas aproximadas 9°21'41.7" S e 51°50'38.9" WGr; deste segue até o vértice P69 de coordenadas geográficas aproximadas 9°21'49.5" S e 51°50'30.4" WGr; ainda localizado na serra da Capivara, deste segue até o vértice P70 de coordenadas geográficas aproximadas 9°21'56.8" S e 51°49'40.2" WGr; deste segue até o vértice P71 de coordenadas geográficas aproximadas 9°23'16.9" S e 51°50'4" WGr; deste segue até o vértice P72 de coordenadas geográficas aproximadas 9°22'14.6" S e 51°51'53.6" WGr; localizado na margem direita do Rio Capivara, deste segue até o vértice P73 de coordenadas geográficas aproximadas 9°21'59" S e 51°52'19" WGr; deste segue até o vértice P74 de coordenadas geográficas aproximadas 9°22'0.3" S e 51°53'59.3" WGr; deste segue até o vértice P75 de coordenadas geográficas aproximadas 9°22'16.3" S e 51°53'59" WGr; deste segue até o vértice P76 de coordenadas geográficas aproximadas 9°22'48.6" S e 51°54'32" WGr; deste segue até o vértice P77 de coordenadas geográficas aproximadas 9°23'4.6" S e 51°54'31.8" WGr; deste segue até o vértice P78 de coordenadas geográficas aproximadas 9°23'53.2" S e 51°55'29.6" WGr; deste segue até o vértice P79 de coordenadas geográficas aproximadas 9°24'17" S e 51°56'59.2" WGr; deste segue até o vértice P80 de coordenadas geográficas aproximadas 9°26'10.9" S e 51°58'13.2" WGr; deste segue até o vértice CSH-M-5843 de coordenadas geográficas 9°27'40.6" S e 51°58'12.9" WGr; deste segue até o vértice CSH-M-5842 de coordenadas geográficas 9°27'40.7" S e 51°58'56.9" WGr; deste segue até o vértice CSHM-5841 de coordenadas geográficas 9°27'40.9" S e 51°59'51" WGr; deste segue até o vértice CSH-M-7068 de coordenadas geográficas 9°27'41" S e 52°0'3.1" WGr; deste segue até o vértice FKE-M-2999 de coordenadas geográficas 9°27'41" S e 52°0'34.2" WGr; deste segue até o vértice FKE-M-2998 de coordenadas geográficas 9°30'26.3" S e 52°0'35.1" WGr; deste segue até o vértice FKE-M-3001 de coordenadas geográficas 9°33'9.9" S e 52°0'36.2" WGr; deste segue até o vértice P88 de coordenadas geográficas aproximadas 9°35'14.1" S e 51°59'39.3" WGr; deste segue até o vértice P89 de coordenadas geográficas aproximadas 9°35'13.3" S e 51°58'40.7" WGr; deste segue até o vértice P90 de coordenadas geográficas aproximadas 9°35'43.9" S e 51°56'59.8" WGr; deste segue até o vértice P91 de coordenadas geográficas aproximadas 9°36'7.7" S e 51°56'51.1" WGr; deste segue até o vértice P92 de coordenadas geográficas aproximadas 9°36'23.3" S e 51°56'25.8" WGr; deste segue até o vértice P93 de coordenadas geográficas aproximadas 9°36'53.2" S e 51°56'21.2" WGr; deste segue até o vértice P94 de coordenadas geográficas aproximadas 9°37'27.3" S e 51°56'41.6" WGr; deste segue até o vértice P95 de coordenadas geográficas aproximadas 9°37'42" S e 51°57'3.1" WGr; deste segue até o vértice P96 de coordenadas geográficas aproximadas 9°38'3.8" S e 51°58'4.6" WGr; deste segue até o vértice P97 de coordenadas geográficas aproximadas 9°38'29.3" S e 51°59'25.8" WGr; deste segue até o vértice P98 de coordenadas geográficas aproximadas 9°39'6.1" S e 52°0'51.5" WGr; deste segue até o vértice P99 de coordenadas geográficas aproximadas 9°39'28.4" S e 52°1'35.1" WGr; deste segue até o vértice P100 de coordenadas geográficas aproximadas 9°40'51.8" S e 52°3'45.9" WGr; localizado às margens de uma estrada vicinal, deste segue até o vértice P101 de coordenadas geográficas aproximadas 9°40'52.3" S e 52°4'27.8" WGr; deste segue até o vértice P102 de coordenadas geográficas aproximadas 9°41'6.8" S e 52°4'36.7" WGr; deste segue até o vértice P103 de coordenadas geográficas aproximadas 9°41'16.6" S e 52°5'1" WGr; deste segue até o vértice P104 de coordenadas geográficas aproximadas 9°41'17.3" S e 52°5'59.6" WGr; deste segue até o vértice P105 de coordenadas geográficas aproximadas 9°41'1.6" S e 52°6'26" WGr; localizado na margem direita do Rio Liberdade, deste segue até o vértice P106 de coordenadas geográficas aproximadas 9°41'10" S e 52°6'50" WGr; deste segue até o vértice P107 de coordenadas geográficas aproximadas 9°41'33.9" S e 52°6'49.7" WGr; deste segue até o vértice P108 de coordenadas geográficas aproximadas 9°43'59" S e 52°9'18.6" WGr; deste segue até o vértice P109 de coordenadas geográficas aproximadas 9°43'59.1" S e 52°9'18.8" WGr; deste segue até o vértice P110 de coordenadas geográficas aproximadas 9°44'39.5" S e 52°10'16.8" WGr; localizado na margem de uma estrada vicinal, deste segue pela estrada até o vértice P111 de coordenadas geográficas aproximadas 9°45'14.3" S e 52°13'0.1" WGr; localizado na margem direita do Rio Comandante Fontoura, deste segue a montante do citado rio até o vértice P112 de coordenadas geográficas aproximadas 9°45'22.5" S e 52°13'0" WGr; deste segue até o vértice P113 de coordenadas geográficas aproximadas 9°45'24.5" S e 52°13'1" WGr; deste segue até o vértice P114 de coordenadas geográficas aproximadas 9°45'41.4" S e 52°12'58.2" WGr; deste segue até o vértice P115 de coordenadas geográficas aproximadas 9°45'48.5" S e 52°12'59.3" WGr; localizado na margem direita do Rio Comandante Fontoura, deste segue até o vértice P116 de coordenadas geográficas aproximadas

9°46'11.7" S e 52°12'46" WGr; deste segue até o vértice P117 de coordenadas geográficas aproximadas 9°46'32.5" S e 52°12'34.2" WGr; localizado na margem direita do Rio Comandante Fontoura, deste segue a jusante pelo citado rio, passando pelos vértices, vértice P118 de coordenadas geográficas aproximadas 9°46'55.2" S e 52°12'44.4" WGr; vértice P119 de coordenadas geográficas aproximadas 9°47'20.9" S e 52°12'37" WGr; vértice P120 de coordenadas geográficas aproximadas 9°47'29.4" S e 52°12'39.4" WGr; vértice P121 de coordenadas geográficas aproximadas 9°47'32" S e 52°12'52.8" WGr; vértice P122 de coordenadas geográficas aproximadas 9°47'26.8" S e 52°13'15.1" WGr; vértice P123 de coordenadas geográficas aproximadas 9°47'25.9" S e 52°13'24.4" WGr; vértice P124 de coordenadas geográficas aproximadas 9°47'27.9" S e 52°13'45.9" WGr; localizado na margem direita do Rio Comandante Fontoura; deste segue, cruzando o Rio Comandante Fontoura, até o vértice P125 de coordenadas geográficas aproximadas 9°47'30.9" S e 52°14'1" WGr; localizado na margem esquerda do rio, segue a jusante, passando pelo vértice P126 de coordenadas geográficas aproximadas 9°47'28.9" S e 52°14'48.9" WGr; vértice P127 de coordenadas geográficas aproximadas 9°47'23.6" S e 52°15'22.3" WGr; localizado na margem esquerda do rio Comandante Fontoura, deste segue até o vértice P129 de coordenadas geográficas aproximadas 9°48'18.5" S e 52°16'14.5" WGr; deste segue até o vértice P130 de coordenadas geográficas aproximadas 9°48'58.8" S e 52°16'55.9" WGr; deste segue até o vértice P131 de coordenadas geográficas aproximadas 9°49'17.6" S e 52°17'46.9" WGr; deste segue até o vértice P132 de coordenadas geográficas aproximadas 9°49'27.6" S e 52°17'44.3" WGr; deste segue até o vértice P133 de coordenadas geográficas aproximadas 9°50'2.5" S e 52°17'34.4" WGr; deste segue até o vértice BCH-P-1574 de coordenadas geográficas 9°51'19.7" S e 52°17'19.8" WGr; deste segue até o vértice BCH-P-1572 de coordenadas geográficas 9°55'13.7" S e 52°16'27.7" WGr; deste segue até o vértice E38-M-2475 de coordenadas geográficas 9°55'53.1" S e 52°16'19" WGr; deste segue até o vértice AFK-M-0077 de coordenadas geográficas 9°55'37.9" S e 52°15'10.7" WGr; deste segue até o vértice P138 de coordenadas geográficas aproximadas 9°55'14.3" S e 52°13'21.2" WGr; localizado na margem esquerda do Rio Comandante Fontoura, deste segue pela margem do rio à montante, passando pelos vértices: P139 de coordenadas geográficas aproximadas 9°55'21.3" S e 52°13'20.5" WGr; P140 de coordenadas geográficas aproximadas 9°55'42.9" S e 52°13'24.1" WGr; P141 de coordenadas geográficas aproximadas 9°56'26.8" S e 52°13'24.5" WGr; P142 de coordenadas geográficas aproximadas 9°56'41.3" S e 52°13'26.4" WGr; P143 de coordenadas geográficas aproximadas 9°56'51.8" S e 52°13'26.9" WGr; P144 de coordenadas geográficas aproximadas 9°57'3.9" S e 52°13'26.2" WGr; P145 de coordenadas geográficas aproximadas 9°57'3.5" S e 52°13'26.1" WGr; P146 de coordenadas geográficas aproximadas 9°57'19.6" S e 52°13'17.3" WGr; P147 de coordenadas geográficas aproximadas 9°57'42.5" S e 52°13'5.9" WGr; P148 de coordenadas geográficas aproximadas 9°58'0.1" S e 52°12'57.6" WGr; P149 de coordenadas geográficas aproximadas 9°58'13.9" S e 52°12'56.5" WGr; P150 de coordenadas geográficas aproximadas 9°58'31.9" S e 52°12'47.3" WGr; P151 de coordenadas geográficas aproximadas 9°58'58.2" S e 52°12'30.7" WGr; P152 de coordenadas geográficas aproximadas 9°59'25.5" S e 52°12'26.2" WGr; P153 de coordenadas geográficas aproximadas 9°59'43.3" S e 52°12'38.7" WGr; P154 de coordenadas geográficas aproximadas 10°0'0.5" S e 52°12'46.4" WGr; P155 de coordenadas geográficas aproximadas 10°0'15.5" S e 52°12'52.7" WGr; P156 de coordenadas geográficas aproximadas 10°0'22.6" S e 52°12'53.7" WGr; P157 de coordenadas geográficas aproximadas 10°0'54.6" S e 52°12'49.3" WGr; P158 de coordenadas geográficas aproximadas 10°1'0.9" S e 52°12'45.8" WGr; P159 de coordenadas geográficas aproximadas 10°1'20.9" S e 52°12'10.9" WGr; P160 de coordenadas geográficas aproximadas 10°1'33.1" S e 52°11'38.4" WGr; P161 de coordenadas geográficas aproximadas 10°1'35.3" S e 52°11'14.6" WGr; P162 de coordenadas geográficas aproximadas 10°1'34.4" S e 52°10'56.9" WGr; P163 de coordenadas geográficas aproximadas 10°1'27.1" S e 52°10'47.5" WGr; P164 de coordenadas geográficas aproximadas 10°1'18.6" S e 52°10'39.8" WGr; P165 de coordenadas geográficas aproximadas 10°0'58" S e 52°10'33.6" WGr; P166 de coordenadas geográficas aproximadas 10°0'38.4" S e 52°10'27.7" WGr; P167 de coordenadas geográficas aproximadas 10°0'25.7" S e 52°10'16" WGr; P168 de coordenadas geográficas aproximadas 10°0'10.4" S e 52°9'35.7" WGr; P169 de coordenadas geográficas aproximadas 10°0'9.7" S e 52°9'27.9" WGr; P170 de coordenadas geográficas aproximadas 10°0'9.8" S e 52°9'28.2" WGr; P171 de coordenadas geográficas aproximadas 10°0'16.9" S e 52°9'14.2" WGr; P172 de coordenadas geográficas aproximadas 10°0'38.9" S e 52°9'8.6" WGr; P173 de coordenadas geográficas aproximadas 10°1'4.9" S e 52°9'10.3" WGr; P174 de coordenadas geográficas aproximadas 10°1'18.4" S e 52°9'4.9" WGr; P175 de coordenadas geográficas aproximadas 10°1'36.7" S e 52°9'5.7" WGr; deste segue até o vértice AFK-M-0247 de coordenadas geográficas 10°1'45.7" S e 52°9'9.5" WGr; localizado na margem esquerda do Rio Comandante Fontoura, deste segue até o vértice E42-M-0149 de coordenadas geográficas 10°2'45.9" S e 52°10'0.2" WGr; deste segue até o vértice AFK-M-0254 de coordenadas geográficas 10°3'12.9" S e 52°10'23" WGr; deste segue até o vértice AFK-M-0255 de coordenadas geográficas 10°3'15.1" S e 52°10'39.8" WGr; deste segue até o vértice AFK-M-0256 de coordenadas geográficas 10°3'20" S e 52°11'42" WGr; deste segue até o vértice P181 de coordenadas geográficas aproximadas 10°3'1.4" S e 52°15'21.9" WGr; localizado na cabeceira de um igarapé sem denominação, deste segue até o vértice P182 de coordenadas geográficas aproximadas

10°3'10.5" S e 52°16'46.5" WGr; deste segue até o vértice P183 de coordenadas geográficas aproximadas 10°2'42.5" S e 52°17'10" WGr; deste segue até o vértice P184 de coordenadas geográficas aproximadas 10°2'19.4" S e 52°17'36.9" WGr; deste segue até o vértice P185 de coordenadas geográficas aproximadas 10°2'7" S e 52°17'59.2" WGr; deste segue até o vértice P186 de coordenadas geográficas aproximadas 10°1'50.8" S e 52°18'7.6" WGr; deste segue até o vértice P187 de coordenadas geográficas aproximadas 10°2'27" S e 52°18'40.6" WGr; deste segue até o vértice P188 de coordenadas geográficas aproximadas 10°3'43.7" S e 52°19'24.9" WGr; deste segue até o vértice P189 de coordenadas geográficas aproximadas 10°3'44.3" S e 52°20'15.3" WGr; deste segue até o vértice P190 de coordenadas geográficas aproximadas 10°2'57" S e 52°20'57.9" WGr; deste segue até o vértice P191 de coordenadas geográficas aproximadas 10°1'13.9" S e 52°21'16.1" WGr; deste segue até o vértice P192 de coordenadas geográficas aproximadas 10°1'14.1" S e 52°21'49.4" WGr; deste segue até o vértice P193 de coordenadas geográficas aproximadas 10°0'26.8" S e 52°22'32" WGr; deste segue até o vértice P194 de coordenadas geográficas aproximadas 10°0'34.9" S e 52°22'48.7" WGr; deste segue até o vértice P195 de coordenadas geográficas aproximadas 10°0'4.3" S e 52°25'49.9" WGr; deste segue até o vértice P196 de coordenadas geográficas aproximadas 10°0'5.6" S e 52°27'0.9" WGr; deste segue até o vértice P197 de coordenadas geográficas aproximadas 10°1'9.5" S e 52°27'25.4" WGr; deste segue até o vértice P198 de coordenadas geográficas aproximadas 10°1'17.6" S e 52°27'42.1" WGr; deste segue até o vértice P199 de coordenadas geográficas aproximadas 10°2'29.2" S e 52°27'41.3" WGr; deste segue até o vértice P200 de coordenadas geográficas aproximadas 10°4'5.6" S e 52°29'21.1" WGr; deste segue até o vértice P201 de coordenadas geográficas aproximadas 10°3'50.6" S e 52°31'2" WGr; deste segue até o vértice P202 de coordenadas geográficas aproximadas 10°2'31.8" S e 52°32'18.4" WGr; deste segue até o vértice P203 de coordenadas geográficas aproximadas 10°3'6.8" S e 52°33'51.9" WGr; deste segue até o vértice P204 de coordenadas geográficas aproximadas 10°3'20.9" S e 52°34'49.1" WGr; deste segue até o vértice P205 de coordenadas geográficas aproximadas 10°4'9.1" S e 52°35'47.4" WGr; deste segue até o vértice P206 de coordenadas geográficas aproximadas 10°3'45.9" S e 52°37'3.2" WGr; deste segue até o vértice P207 de coordenadas geográficas aproximadas 10°3'6.5" S e 52°37'45.6" WGr; deste segue até o vértice P208 de coordenadas geográficas aproximadas 10°1'23" S e 52°37'38.2" WGr; deste segue até o vértice P209 de coordenadas geográficas aproximadas 10°0'59.4" S e 52°38'12" WGr; deste segue até o vértice P210 de coordenadas geográficas aproximadas 10°1'10.7" S e 52°40'20.5" WGr; deste segue até o vértice P211 de coordenadas geográficas aproximadas 10°1'24.6" S e 52°40'50" WGr; deste segue até o vértice P212 de coordenadas geográficas aproximadas 10°1'27.2" S e 52°41'38.3" WGr; deste segue até o vértice P213 de coordenadas geográficas aproximadas 10°1'39.1" S e 52°41'53" WGr; deste segue até o vértice P214 de coordenadas geográficas aproximadas 10°3'9.2" S e 52°43'13.1" WGr; deste segue até o vértice P215 de coordenadas geográficas aproximadas 10°3'17.4" S e 52°43'38.2" WGr; deste segue até o vértice P216 de coordenadas geográficas aproximadas 10°4'8.6" S e 52°43'51.5" WGr; deste segue até o vértice P217 de coordenadas geográficas aproximadas 10°4'43.2" S e 52°46'30.4" WGr; deste segue até o vértice P218 de coordenadas geográficas aproximadas 10°5'0.9" S e 52°47'55.8" WGr; deste segue até o vértice FIH-M-4006 de coordenadas geográficas 10°2'47.5" S e 52°48'27" WGr; deste segue até o vértice AU3-M-0393 de coordenadas geográficas aproximadas 10°1'34.6" S e 52°48'43.6" WGr; deste segue até o vértice AU3-M-0394 de coordenadas geográficas 10°1'52.4" S e 52°50'3.4" WGr; deste segue até o vértice AU3-M-0395 de coordenadas geográficas 10°3'11.8" S e 52°49'45.5" WGr; deste segue até o vértice AU3-M-0396 de coordenadas geográficas 10°3'55.5" S e 52°50'47.8" WGr; deste segue até o vértice AU3-M-0385 de coordenadas geográficas 10°6'11.4" S e 52°53'58.4" WGr; localizado na margem de um igarapé sem denominação e confrontando com a Terra Indígena Capoto Jarina, segue pelo igarapé a jusante, passando pelos vértices: P225 de coordenadas geográficas aproximadas 10°6'1.4" S e 52°54'13.7" WGr; P226 de coordenadas geográficas aproximadas 10°6'1.3" S e 52°54'16.8" WGr; P227 de coordenadas geográficas aproximadas 10°6'3.2" S e 52°54'20.8" WGr; P228 de coordenadas geográficas aproximadas 10°6'6.8" S e 52°54'27.5" WGr; P229 de coordenadas geográficas aproximadas 10°6'9.5" S e 52°54'37.5" WGr; P230 de coordenadas geográficas aproximadas 10°6'10.8" S e 52°54'45.2" WGr; P231 de coordenadas geográficas aproximadas 10°6'11.9" S e 52°54'53.7" WGr; P232 de coordenadas geográficas aproximadas 10°6'11.3" S e 52°55'3.8" WGr; P233 de coordenadas geográficas aproximadas 10°6'8.4" S e 52°55'13.4" WGr; P234 de coordenadas geográficas aproximadas 10°6'5.9" S e 52°55'18.1" WGr; P235 de coordenadas geográficas aproximadas 10°6'0.6" S e 52°55'24.4" WGr; P236 de coordenadas geográficas aproximadas 10°5'55.6" S e 52°55'32.1" WGr; P237 de coordenadas geográficas aproximadas 10°5'51.3" S e 52°55'41.2" WGr; P238 de coordenadas geográficas aproximadas 10°5'48.2" S e 52°55'46.6" WGr; P239 de coordenadas geográficas aproximadas 10°5'38.6" S e 52°55'55.2" WGr; P240 de coordenadas geográficas aproximadas 10°5'34.2" S e 52°55'57.4" WGr; P241 de coordenadas geográficas aproximadas 10°5'30.9" S e 52°55'57.4" WGr; P242 de coordenadas geográficas aproximadas 10°5'28.3" S e 52°55'56.9" WGr; P243 de coordenadas geográficas aproximadas 10°5'21.4" S e 52°55'51.8" WGr; P244 de coordenadas geográficas aproximadas 10°5'11.1" S e 52°55'45.3" WGr; P245 de coordenadas geográficas aproximadas 10°5'3.8" S e

52°55'38.8" WGr; P246 de coordenadas geográficas aproximadas 10°4'52.8" S e 52°55'35.3" WGr; localizado na confluência de igarapés sem denominação, e ainda confrontando com a Terra Indígena Capoto Jarina, deste segue até o vértice P247 de coordenadas geográficas aproximadas 10°4'3.8" S e 52°54'52.2" WGr; deste segue até o vértice P248 de coordenadas geográficas aproximadas 10°3'14.4" S e 52°54'9.3" WGr; deste segue até o vértice P249 de coordenadas geográficas aproximadas 10°2'25" S e 52°53'26.6" WGr; deste segue até o vértice P250 de coordenadas geográficas aproximadas 10°1'27.5" S e 52°52'36.8" WGr; deste segue até o vértice P251 de coordenadas geográficas aproximadas 10°0'42.9" S e 52°51'58.3" WGr; deste segue até o vértice P252 de coordenadas geográficas aproximadas 9°59'53.3" S e 52°51'15.4" WGr; deste segue até o vértice FIH-M-5032 de coordenadas geográficas 9°59'6.6" S e 52°50'33.1" WGr; deste segue até o vértice FIHM-5033 de coordenadas geográficas 9°58'11.8" S e 52°49'45.9" WGr; deste segue até o vértice BXT-M-50006 de coordenadas geográficas 9°57'11.8" S e 52°48'44.1" WGr; deste segue até o vértice BXT-M-50000 de coordenadas geográficas 9°54'14.2" S e 52°46'11.6" WGr; deste segue até o vértice P257 de coordenadas geográficas aproximadas 9°52'32.8" S e 52°44'49.9" WGr; deste segue até o vértice P258 de coordenadas geográficas aproximadas 9°52'15.6" S e 52°44'32.6" WGr; localizado na margem esquerda de um igarapé sem denominação, deste segue cruzando o igarapé, até o vértice P259 de coordenadas geográficas aproximadas 9°52'15.5" S e 52°44'32.5" WGr; deste segue pelo igarapé, a jusante, passando pelos vértices: P260 de coordenadas geográficas aproximadas 9°52'12.5" S e 52°44'43.4" WGr; P261 de coordenadas geográficas aproximadas 9°52'4.8" S e 52°44'55.1" WGr; P262 de coordenadas geográficas aproximadas 9°52'2" S e 52°45'1" WGr; P263 de coordenadas geográficas aproximadas 9°52'0.2" S e 52°45'3.2" WGr; P264 de coordenadas geográficas aproximadas 9°51'58.3" S e 52°45'4.9" WGr; P265 de coordenadas geográficas aproximadas 9°51'53" S e 52°45'8.4" WGr; P266 de coordenadas geográficas aproximadas 9°51'46.5" S e 52°45'11.2" WGr; P267 de coordenadas geográficas aproximadas 9°51'42.7" S e 52°45'14.7" WGr; P268 de coordenadas geográficas aproximadas 9°51'38.4" S e 52°45'17.4" WGr; P269 de coordenadas geográficas aproximadas 9°51'35.7" S e 52°45'19.7" WGr; P270 de coordenadas geográficas aproximadas 9°51'31.6" S e 52°45'24.3" WGr; P271 de coordenadas geográficas aproximadas 9°51'26.5" S e 52°45'28.4" WGr; P272 de coordenadas geográficas aproximadas 9°51'24.8" S e 52°45'30.1" WGr; P273 de coordenadas geográficas aproximadas 9°51'21.8" S e 52°45'32.6" WGr; P274 de coordenadas geográficas aproximadas 9°51'23" S e 52°45'34.6" WGr; P275 de coordenadas geográficas aproximadas 9°51'23.3" S e 52°45'37.3" WGr; P276 de coordenadas geográficas aproximadas 9°51'24.3" S e 52°45'39.4" WGr; P277 de coordenadas geográficas aproximadas 9°51'29.5" S e 52°45'46" WGr; P278 de coordenadas geográficas aproximadas 9°51'30.4" S e 52°45'47" WGr; P279 de coordenadas geográficas aproximadas 9°51'33.8" S e 52°45'52.6" WGr; P280 de coordenadas geográficas aproximadas 9°51'36.4" S e 52°45'56.3" WGr; P281 de coordenadas geográficas aproximadas 9°51'38.5" S e 52°46'1.2" WGr; P282 de coordenadas geográficas aproximadas 9°51'39" S e 52°46'3.6" WGr; P283 de coordenadas geográficas aproximadas 9°51'39.1" S e 52°46'5.4" WGr; P284 de coordenadas geográficas aproximadas 9°51'38.2" S e 52°46'11.6" WGr; P285 de coordenadas geográficas aproximadas 9°51'37" S e 52°46'12.8" WGr; P286 de coordenadas geográficas aproximadas 9°51'33.8" S e 52°46'18.1" WGr; P287 de coordenadas geográficas aproximadas 9°51'31.8" S e 52°46'20.6" WGr; P288 de coordenadas geográficas aproximadas 9°51'22.6" S e 52°46'30.6" WGr; P289 de coordenadas geográficas aproximadas 9°51'19.9" S e 52°46'33.1" WGr; P290 de coordenadas geográficas aproximadas 9°51'18.5" S e 52°46'34.2" WGr; P291 de coordenadas geográficas aproximadas 9°51'15.5" S e 52°46'35.8" WGr; P292 de coordenadas geográficas aproximadas 9°50'56.3" S e 52°46'44.9" WGr, situado na margem direita do Rio Xingu; deste segue à jusante por 81.615,43m até o vértice P654 de coordenadas geográficas 9°39'39.1" S e 52°16'48.3" WGr, situado na confluência do Rio Xingu com o Rio Comandante Fontoura; segue à jusante pelo Rio Xingu por 284,10 m, atravessando o Rio Comandante Fontoura até o vértice F51-M-1974 de coordenadas geográficas 9°39'42.3" S e 52°16'39.5" WGr, situado na margem direita do Rio Xingu; deste segue à jusante por 10.723,50m até o vértice E25-P-1948 de coordenadas geográficas 9°38'28.3" S e 52°11'28.4" WGr, situado às margens do Rio Liberdade; deste, segue por 57.114,64m à jusante do Rio Xingu até o vértice P1009, de coordenadas geográficas 9°15'3.5" S e 52°0'16.5" WGr, situado às margens do Rio Capivara; deste segue por 7.714,8m, à jusante, pelo Rio Xingu até o vértice P1048 de coordenadas geográficas 9°11'50" S e 52°1'10.7" WGr, situado às margens do Rio da Paz; e deste segue à montante, pelo Rio da Paz por 10.060,99m até atingir o vértice PO, início da descrição desse perímetro.

OBS: 1 - Base cartográfica utilizada para os trabalhos:

Folhas topográficas (nomenclatura da carta e nome)

SC-22-V-D-I (Ilg. Jacaré); SC-22-V-D-II (Rio da Paz); SC-22-V-D-IV (Rio Comandante Fontoura); SC-22-V-D-V (Rio da Liberdade); SC-22-V-C-VI (Igarapé do Travessão); SC-22-Y-A-III (Ribeirão Aririnha) e SC-22-Y-B-I (Córrego do Pedro) - Escala: 1: 100.000 - IBGE - edição 1985.

2 - As coordenadas geográficas citadas neste memorial descritivo encontram-se referenciadas ao SGB - com o Datum Geocêntrico SIRGAS 2000.

Responsável Técnico pela Definição dos Limites: Pedro Rocha de Almeida e Castro - Antropólogo-coordenador.

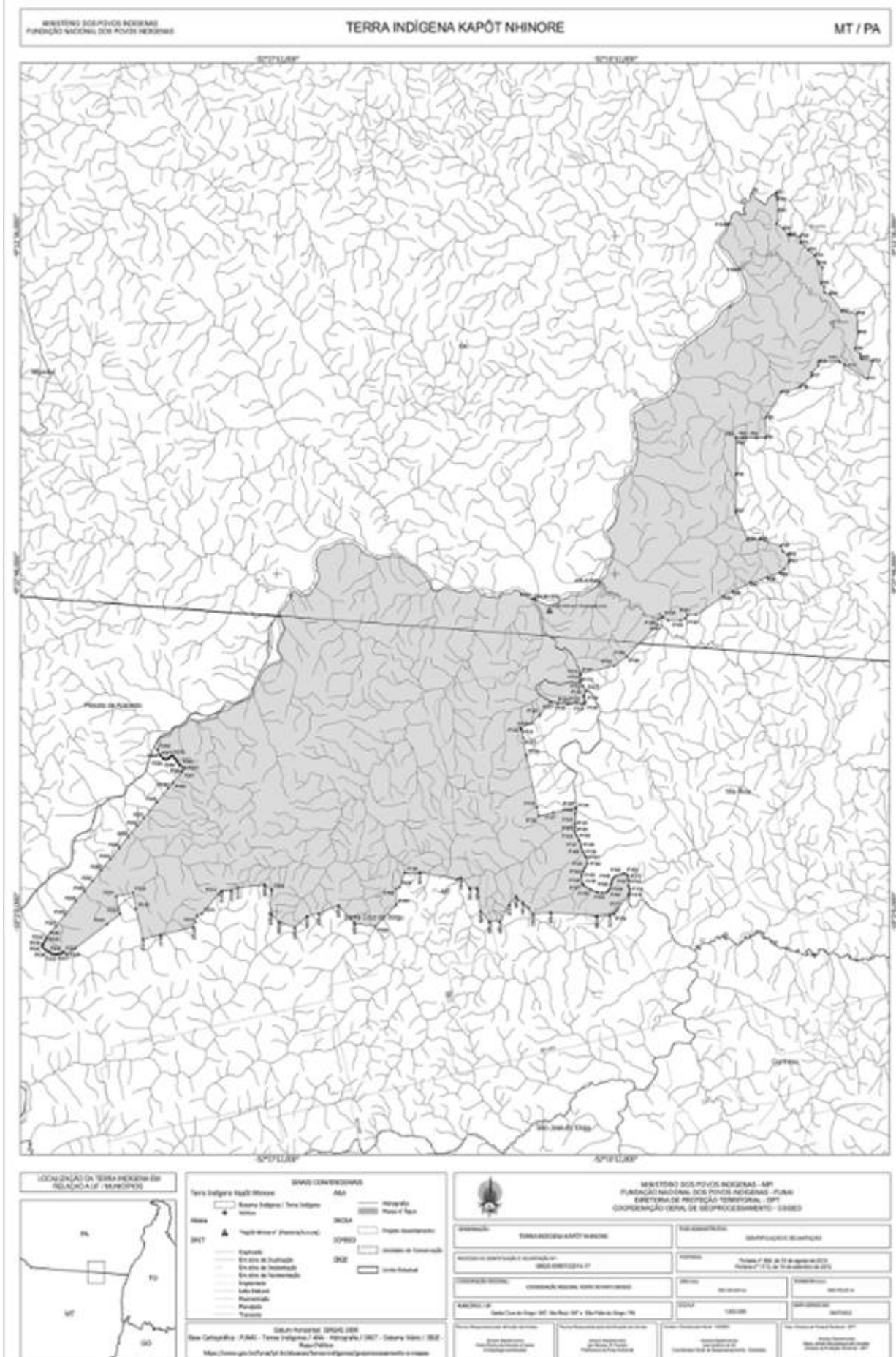

ROOT BRASIL AGRONEGÓCIOS S/A, inscrita no CNPJ 13.191.431/0002-05, torna público que requereu à Secretaria de Estado de Meio Ambiente SEMA/MT a Renovação de sua Licença de Operação vigente, nº321169/2020, atividade de indústria de processamento de soja, extração de óleo vegetal e transformação em óleo bruto, localizada na rua Z, nº 1801, Distrito Industrial, Cuiabá-MT, CEP: 78.098-530, coordenadas: 55° 57' 55" O e 15° 40'48" S.

Protocolo 1497588

ATÍLIO ELIAS ROVARIS, CPF nº 015.237.461-22, torna público que requer junto à SEMA, o **Cadastro de Barragem**, para um barramento, de 170.256,50 m² de lâmina d'água e volume de 0,2453 hm³, sob as coordenadas geográficas 13°0'20.88"S e 55°12'0.08"O, situado em um Córrego Sem Denominação, existente em área denominada Fazenda Nossa Senhora Aparecida, registrada no SIMCAR MT213600/2022, MT214346/2022 e MT214313/2022, com área total de 893,0369 hectares, localizada na zona rural de Nova Ubiratã - MT. Em atendimento a Lei de Segurança de Barragens.

Protocolo 1497601

EDITAL DE CONVOCAÇÃO ASSEMBLEIA GERAL EXTRAORDINARIA
Cuiabá, 21 de setembro de 2023.

Prezado(as):

O Sr Presidente Pedro Ivo Rodrigues Ferreira Fernandes, da COOPERATIVA PRECISAO DE ENERGIA SOLAR, no uso das suas atribuições que lhe confere o Estatuto Social, convoca a todos cooperados, para se reunirem em Assembleia Geral Extraordinaria, a realizar-se em sua sede no endereço, Rua Bico do Lacre nº 31 Quadra 16 Residencial Maria de Lourdes CEP 78074-012, Município de Cuiabá Estado de Mato Grosso, no dia 02/10/2023 às 19hs00min, com a presença de 2/3 (dois terços) dos cooperados, em primeira convocação; às 20hs00min, com a presença de 50% (cinquenta por cento) mais 01 (um) dos cooperados em segunda convocação; 21hs00min ou mínimo, 20% (vinte por cento) do total de sócios, prevalecendo o menor número, em terceira convocação, conforme Estatuto da Cooperativa CAP. VII, para deliberar os seguintes assuntos:

1º- Admissão de novos cooperados

DATA: 02 de Outubro de 2023, segunda Feira

HORÁRIO: 19:00 horas

LOCAL: Rua Bico do Lacre nº 31 Quadra 16 Residencial Maria de Lourdes CEP 78074-012, Município de Cuiabá Estado de Mato Grosso

Protocolo 1497602

Barbosa e Rodrigues LTDA - A Pantera, sito a avenida Ludovico da Riva nº 2652 - Centro, Localizada no Município de **Alta Floresta/MT**, devidamente inscrita no CNPJ: **01.424.738/0001-49**, torna público que requereu junto à **Secretaria de Meio Ambiente e Desenvolvimento Sustentável a RLO - Renovação da Licença de Operação**, para atividade de **Serviços de Manutenção e Reparação de Máquinas e Ferramentas**. Não foi determinado estudo de impacto ambiental.

Protocolo 1497606

NX GOLD S.A - ERO BRASIL XAVANTINA, CNPJ.18.501.410/0002-62, torna público que requereu junto a Secretaria de Estado de Meio Ambiente - SEMA/MT, a Renovação da Outorga de Direito de Uso de Recursos Hídricos de um (01) poço tubular, localizado no município de Nova Xavantina (MT). Coordenadas Geográficas do Poço 01 - 14° 38' 29,40" S / 52° 29' 43,50" W.

Protocolo 1497610

CARLOS ALBERTO DONINI -ME - CNPJ 37.434.347/0001-52 torna público que requereu a Comissão de Municipalização de Licenciamento Ambiental da Prefeitura de Colíder- MT, a renovação de licença de operação para atividade de manutenção e reparação de veículos automotores, localizada na Rod. MT.320 KM 32- Jardim Perin, 78500-000, Colíder-MT.

E. L. FRASSON -ME - CNPJ 08.286.101/0001-36 torna público que requereu a Comissão de Municipalização de Licenciamento Ambiental da Prefeitura de Colíder- MT, a renovação de licença de operação para atividade de construção de embarcações para esporte e lazer, localizada na Rua Agenor Sebastiao Frasson ,64 setor industrial parte II CEP, 78500-000, Colíder-MT.

LOURIVAL JOSE DOS SANTOS-ME - CNPJ 04.235.690/0001-19 torna público que requereu a Comissão de Municipalização de Licenciamento Ambiental da Prefeitura de Colíder- MT, a renovação de licença de operação para atividade de comercio a varejo de peças e acessórios novos para veículos automotores, localizada na Rod. MT320 nº 737, KM 33, setor norte CEP, 78500-000, Colíder-MT.

VITORIA COMERCIO DE PEÇAS LTDA - CNPJ06.184.153/0001-12 torna público que requereu a Comissão de Municipalização de Licenciamento Ambiental da Prefeitura de Colíder- MT, a renovação de licença de operação para atividade de comercio a varejo de peças e acessórios novos para veículos automotores, localizada na Rod. MT320 nº 1699, KM 32, setor leste CEP, 78500-000, Colíder-MT.

Protocolo 1497620

JOSÉ ALBERTO FAVARETTO, inscrito sob o CPF nº 509.595.229-72, torna público que requereu junto à SEMA/MT a Alteração de Outorga de direito de uso de água subterrânea. O uso da água será para fins de irrigação de área acima de 30ha. Os poços tubulares foram construídos na Rodovia MT-242, KM94 + 15 KM à esquerda, Lote 06 A, Gleba Carpem, Faz. Santa Lúcia, zona rural, município de Nova Ubiratã/MT. Coordenadas Geográficas SIRGAS 2000 dos poços de captação e respectivas vazões: **DF-04 - Lat. 12°56'36.11"S e Long. 55°06'24.67"O, VAZÃO: 186 m³/h;**

Protocolo 1497622

A "RRP Energia Ltda", nome fantasia **RRP Energia, CNPJ: 51.911.372/0001 - 00**, com end. na Rodovia MT 010, S/N, Zona Rural, Tapurah-MT, torna-se público, que está requerendo da Secretaria de Estado do Meio Ambiente - SEMA, Outorga de lançamento de diluição dos efluentes produzidos na lavagem de máquinas e equipamentos da fabricação de álcool. O lançamento será Córrego Corgão, Coordenadas de Ref. 12° 45' 35,30" S e 56° 34' 46,09" O. Resp. Téc. - Eng. San. João Bosco de Siqueira (Cel. 65 9. 8414 9095).

Protocolo 1497623

MRC LOCAÇÃO DE EQUIPAMENTOS FERROVIÁRIOS VCNC-MN LTDA.

CNPJ 19.126.377/0001-10 - NIRE 51.201.393.672

Ata de Reunião de Sócios Realizada em 14 de Agosto de 2023

1. Data, Hora e Local: Realizada no dia 14 de agosto de 2023, às 18:30 horas, na sede social da **MRC Locação de Equipamentos Ferroviários VCNC-MN Ltda.** ("Sociedade"), localizada à Rua Joaquim Leite de Figueiredo, nº 107, sala 101-A, 1º piso, bairro Dom Aquino, CEP 78.015-235, cidade de Cuiabá, estado de Mato Grosso, inscrita no CNPJ sob nº 19.126.377/0001-10 e cujos atos constitutivos estão arquivados na Junta Comercial do Estado do Mato Grosso (JUCEMAT) sob NIRE nº 51.201.393.672 ("Sociedade"). **2. Presença e Convocação:** Presentes os sócios representando a totalidade do capital social da Sociedade, ficando, portanto, dispensadas as formalidades de convocação e estando regularmente instalada a reunião, nos termos do art. 1.072, § 2º, da Lei 10.406, de 10 de janeiro de 2002, conforme alterada ("Código Civil"). **3. Mesa: Presidente:** Regina Celi Gomes Jardón e **Secretário:** Paulo Shigueru Yamaguchi. **4. Ordem do dia: (i)** reduzir o capital social da Sociedade, no valor de R\$ 4.502.004,00 (quatro milhões quinhentos e dois mil e quatro reais) por considerá-lo excessivo em relação ao objeto social da Sociedade, nos termos do art. 1.082, inciso II, do Código Civil, mediante o cancelamento de quotas representativas do capital social da Sociedade de titularidade das sócias; e, **(ii)** restituir o capital social da Sociedade. **5. Deliberação:** Declarada aberta a sessão, a Presidente iniciou os trabalhos e colocou em discussão o assunto previsto na ordem do dia. Na sequência, sem quaisquer ressalvas, reservas ou restrições, foram aprovadas por unanimidade de votos: **5.1.** Aprovar a redução do capital social da Sociedade, no valor de R\$4.502.004,00 (quatro milhões quinhentos e dois mil e quatro reais), por considerá-lo excessivo em relação ao objeto social da Sociedade, nos termos do art. 1.082, inciso II, do Código Civil; **5.1.1.** A redução de capital se realizará mediante o cancelamento de 4.502.004 (quatro milhões quinhentas e duas mil e quatro) quotas representativas do capital social da Sociedade, com valor nominal de R\$ 1,00 (um real) cada uma, de titularidade da sócia **Mitsui Rail Capital Participações Ltda.**, pessoa jurídica de direito privado, com sede à Avenida Paulista, nº 2028, 14º andar, bairro Bela Vista, CEP 01.310-200, capital do estado de São Paulo, inscrita no CNPJ sob nº 06.965.423/0001-22 e no NIRE sob o nº 35.219.285.704 ("**Mitsui Rail Capital**"). **5.1.2.** Em razão do cancelamento das quotas tratado nesta alínea, o capital social da Sociedade, atualmente de R\$ 36.585.829,00 (trinta e seis milhões quinhentos e oitenta e cinco mil oitocentos e vinte e nove reais), dividido em 36.585.829 (trinta e seis milhões quinhentas e oitenta e cinco mil oitocentas e vinte e nove) quotas, com valor nominal de R\$ 1,00 (um real) cada uma, passa a ser de R\$ 32.083.825,00 (trinta e dois milhões e oitenta e três mil oitocentos e vinte e cinco reais), dividido em 32.083.825 (trinta e dois milhões oitenta e três mil oitocentas e vinte e cinco) quotas, com valor nominal de R\$ 1,00 (um real) cada uma. **5.1.3.** Ato subsequente da redução de capital ora deliberada, o quadro societário da Sociedade passará a figurar da seguinte maneira: **(a) Mitsui Rail Capital Participações Ltda.**, acima qualificada, possui 32.083.824 (trinta e dois milhões e oitenta e três mil oitocentas e vinte e

quatro) quotas, com valor nominal de R\$ 1,00 (um real) cada e valor total de R\$ 32.083.824,00 (trinta e dois milhões e oitenta e três mil oitocentos e vinte e quatro reais); e, (b) **Mitsui & Co. (Brasil) S.A.**, Sociedade Anônima, com sede à Avenida Paulista, nº 1.842, 9º andar, conjunto 97, e 23º andar, edifício Cetenco Plaza, Torre Norte, bairro Bela Vista, CEP 01.310-200, capital do estado de São Paulo, inscrita no CNPJ sob o nº 61.139.697/0001-70 e no NIRE sob o nº 35.300.172.108 ("Mitsui Brasil"), possui 1 (uma) quota, com valor nominal de R\$ 1,00 (um real) e valor total de R\$ 1,00 (um real).

5.2. Uma vez efetivada a redução de capital, mediante o atendimento das condições estabelecidas na legislação aplicável, a restituição da parcela do capital reduzida se realizará de acordo com os termos e condições ora aprovados, bem como da legislação aplicável e o valor de R\$ 4.502.004,00 (quatro milhões quinhentos e dois mil e quatro reais) será pago à sócia **Mitsui Rail Capital Participações Ltda.**

5.3. Consignar que as deliberações aprovadas no item 5.1 acima e seus subitens somente tornar-se-ão eficazes após o decurso do prazo de 90 (noventa) dias para a oposição dos credores quirografários, contados da data de publicação da presente ata, nos termos do art. 1.084, parágrafos 1º e 2º, do Código Civil, desde que: (a) não haja oposição de qualquer credor; ou (b) caso haja oposição de credores, a Sociedade comprove o pagamento da dívida ou o depósito judicial do respectivo valor.

5.4. Autorizar os administradores da Sociedade a praticarem todos os atos necessários à efetivação das deliberações propostas e aprovadas pelas sócias da Sociedade, inclusive com relação ao pagamento dos valores decorrentes dos lucros e da redução do capital social da Sociedade, tudo de acordo com os termos e condições ora aprovados nesta ata, bem como da legislação aplicável.

Encerramento da reunião, lavratura e leitura da ata: Nada mais havendo a ser tratado, oferecida a palavra a quem dela quisesse fazer uso e ninguém se manifestado, foram encerrados os trabalhos, suspendendo-se a sessão para que se lavrasse a presente ata, que depois de lida e aprovada em sua integralidade, foi assinada pela totalidade dos sócios da Sociedade, por mim Secretário e pela Presidente. Cuiabá (MT), 14 de agosto de 2023. Regina Celi Gomes Jardón - Presidente; Paulo Shiguero Yamaguchi - Secretário. Sócias presentes: **Mitsui Rail Capital Participações Ltda.** - Naoki Ohashi - Cargo: Administrador - CPF: 235.121.198-75 - CRNM: V623502T CGPI/DIREX/DPF; **Mitsui & Co. (Brasil) S.A.** - Shigeo Yanai - Cargo: Diretor - CPF: 901.705.178-70 - RNM: F838144-1 CGPI/DIREX/DPF.

Protocolo 1497628

A **A BIANO ME**, CNPJ: 12.506.779/0001-09, sito à Av. Leôncio Lopes de Miranda, nº 01, quadra 06, Bairro Vitória Régia, Várzea Grande/ MT, CEP 78.132-000, torna público que requereu à Secretaria de Meio Ambiente e Desenvolvimento Rural Sustentável (SEMMADRS) o **licenciamento ambiental nas modalidades: Licença Prévia (LP), Licença de Instalação (LI) e Licença de Operação (LO)** para atividade de manutenção e reparação de motocicletas e motonetas.

ASPLEMAT Publicações (65) 3365-0800

Protocolo 1497630

A **Federação Matogrossense de Krav Magá**, Defesa Pessoal e Disciplinas Associadas, vem por meio desta, CONVOCAR as associadas, para comparecerem no dia 09 de outubro de 2023, às 20:00 horas, em primeira chamada, e às 20:30 horas, em segunda chamada, a ser realizada à Rua Safira, 371 - Bairro Bosque da Saúde - na cidade de Cuiabá, capital do Estado de Mato Grosso, a fim de participarem da ASSEMBLÉIA GERAL EXTRAORDINÁRIA, para deliberarem sobre a seguinte ordem, a saber:

- Novas eleições;
- Mudança de endereço da sede;
- Mudança da Razão Social e Nome Fantasia;
- Mudança do Estatuto vigente.

Cuiabá, 19 de setembro de 2023.

Ed Carlos de Almeida Matos

Presidente da Federação Matogrossense de Krav Magá, Defesa Pessoal e Disciplinas Associadas

Protocolo 1497631

FRIGOELO LTDA, CNPJ: 51.229.846/0001-39, sito a Rodovia BR 163, KM 545, S/N, Zona Rural, CEP: 78.400-000, Diamantino/ MT, torna público que requereu à SEMA o **Licenciamento Ambiental Simplificado (LAS)** para atividade de frigorífico - abate de bovinos.

ASPLEMAT Publicações (65) 3365-0800

Protocolo 1497632

JNF PARTICIPAÇÕES S/A, CNPJ: 34.322.763/0001-70, sito a Rodovia BR 163, KM 545, S/N, Zona Rural, Diamantino/ MT, CEP 78.400-000, requereu à SEMA o **licenciamento ambiental (LP, LI e LO)** para atividade de posto de abastecimento (tanque aéreo).

ASPLEMAT Publicações (65) 3365-0800

Protocolo 1497633

O **CTEC - Centro Técnico de Capacitação** com sede à Rua Nossa Senhorado Carmo Nº 26 Centro, na cidade de Várzea Grande/MT, CEP: 78.110-320; inscrita regularmente no CNPJ Nº 26.619.107/0001-06. Isenta de inscrição Estadual, representada pelo seu Diretor Sr. **Weryk Lara Araujo Duarte**, portador do CPF Nº 059.906.011-58 e do RG Nº 269289-2 - SSP MT torna-se a público no Diário Oficial da Conclusão do Ensino Médio dos alunos(a) **LARISSA GAGRIELE DIAS DE CARLIS, MARTA LOPES DO NASCIMENTO ROSA, CARLOS HENRIQUE ROCHA, CLAUDINEY DE SOUZA SILVA, FABIO ARAUJO, JEAN VICTOR CAMPOS BATISTA, KEITE SHISLAYNE, MANOEL CAITANO DA SILVA FILHO, MARILIA GONÇALVES DE SOUZA, MOISES DA SILVA, OLIVIA GONÇALVES DE SOUZA, PAULO ALVES DE SOUZA, UISLEI SALES CARDOSO, WILLIAM NARDI, MARIA APARECIDA DOS SANTOS, LUCIANA FERREIRA DA SILVA, LETICIA SERAFIM DE LIMA, DIEGO ANDERSON SANTOS DA COSTA, CACILIA RODRIGUES DA COSTA SOUSA, GILMIRES ALVES DINIZ, MATHEUS DINEBIER PESSOA, CARLOS MONTEIRA FERREIRAVIVIANE ROBERTA DE FREITAS SILVA, DHEISY KELLY PEREIRA, SALLETE GOMES ADORNO, VITÓRIA CAROLINE GULARTE ARCE, LUCILEIDE FERREIRA DE BRITO PETERNELLI, EVERALDO JOSE DA SILVA, WELLINGTON CEZAR AVIZ DO ROSARIO, ITAMAR DO NASCIMENTO SANTOS, JESUALDO DA SILVA LUZ, WESLEY MELO SILVA, WELLINGTON DA SILVA RAMOS, DANIELLE VICTORIANO DA SILVA DE OLIVEIRA, JHENIFER APARECIDA RIZZO MARTINS, CLAUDIA DE JESUS CRISPIM DA SILVA SANTOS, ISABELA GABRIELA DO NASCIMENTO MENDES, NAIARACORDEIRO DOS SANTOS, ANGELICA GALVÃO PONTES, MARCUS VINICIUS DE OLIVEIRA, ROBERTO FERNANDO DE SOUZA, ALEXANDRE MOURA OLIVEIRA, PAULO DALCIN JUNIOR, PAULO HENRIQUE SOUZA DOS SANTOS, RANA CARINE FRANCA LOPES, TAYANE DE OLIVEIRA MENDES, DANIEL CRISTINA FERNANDES, ANDREIA SARAGOSA, CLAUDECY JOSÉ DA SILVA ALVES, CAMYLLA GUIMARÃES DE SOUZA, ANA PAULA AFONSO DE AGUIAR, MAILSON RODRIGUES PEREIRA, DIMAS OLIVEIRA SANTOS, IGOR ROGÉRIO MESSIAS, VICTORIA PRISCILLA VILELA CUSTODIO, WELLINGTON FREIRES FELIX, MONIQUE PERES DE JESUS OLIVEIRA, TATIANE REIS DOS SANTOS, GUILHERME JOSE TEIXEIRA, HEIGUIBERTO DA SILVA SANTOS, EDSON FERNANDES SILVEIRA, ARINETE RODRIGUES DE LEMOS, JEAN AUGUSTO MOURA DA SILVA, MICHAEL DOUGLAS ANJOS COELHO DE OLIVEIRA, DOMINGOS MACHADO DA SILVA, EMILSON LUIGER SANTOS TAVARES, ALESSANDRA DOS FORTE KARIPUNA, EDILAINE REGINA TEIXEIRA DOS SANTOS MIRANDA, KAIO CESAR VENTURA BICKHOFF, GUSTAVO DA SILVA LORDELO, WAGNER ALEXANDRE MARCOLINO, MARIA DO SOCORRO DA SILVA, JADIANE DOS SANTOS FARIAS, ELIZANDRA DA ROCHA, MADALENA BELATO DE JESUS RICHARDELI, ALINE CRISTIANA DO NASCIMENTO, ROQUE FARIAS, DIANA GOLÇALVES RAMIRES.**

Através da Nossa Instituição no uso de suas atribuições legais de acordo com a lei nº 9.394/96, e demais normas emanadas do Conselho Estadual de Educação.

Protocolo 1497634

CONCREART CONCRETO E ARGAMASSA LTDA, CNPJ: 27.588.233/0003-75, ENDEREÇO: ROD MT 320, BAIRRO: PERIMETRO URBANO, Nº: 3272, COLIDER-MT, CEP: 78.500-000, REQUEREU A SECRETARIA ESTADUAL DE MEIO AMBIENTE (SEMA - MT), O PEDIDO DE **LICENÇA AMBIENTAL SIMPLIFICADA PARA USINAGEM E PREPARAÇÃO DE MASSA DE CONCRETO E ARGAMASSA PARA CONSTRUÇÃO.**

ASPLEMAT Publicações (65) 3365-0800

Protocolo 1497635

Clemente Franzener, inscrito no CPF nº 146.443.809-97, torna público que requereu à Secretaria de Estado de Meio Ambiente de Mato Grosso - SEMA/MT, a **Licença de Operação** para a atividade de "Avicultura de Corte", com localização na Rodovia BR 163, km 574 - 12,65 km à esquerda, S/N, Zona Rural, Município de Nova Mutum/MT (Coordenadas Geográficas: 13°37'20,04"S / 56°04'39,78"W)

ASPLEMAT Publicações (65) 3365-0800

Protocolo 1497636

Jaime Cella, inscrito no CPF nº 524.924.869-15, torna público que requereu à Secretaria de Estado de Meio Ambiente de Mato Grosso - SEMA/MT, a **Licença de Operação** para a atividade de "Avicultura de Corte", com localização na Rodovia BR 163, km 547, S/N, Zona Rural, Município de Diamantino/MT (Coordenadas Geográficas: 14°15'10,83"S / 56°8'27,53"W)

ASPLEMAT Publicações (65) 3365-0800

Protocolo 1497638

G. DA SILVA VALADÃO LTDA (CNPJ:51.205.156/0001-40) - Endereço: Avenida Cuiabá, nº 2787, Bairro: Cidade Primavera II, Primavera do Leste-Mt Cep: 78.850-000 Requeireu a Secretária Estadual de Meio Ambiente Sema-Mt, o Pedido de Alteração de Razão Social de F. De Cerutti LTDA (CNPJ: 32.880.687/0001-33 para G. DA SILVA VALADÃO LTDA (CNPJ: 51.205.156/0001-40).

ASPLEMAT Publicações (65) 3365-0800
Protocolo 1497640

ASRW AUTO CENTER, CNPJ Nº 51.842.277/0001-00, torna público que requereu junto a secretaria estadual de meio ambiente (DEL FAM/MT) o pedido de Licença Ambiental de Regularização (LAR) da atividade Serviços de instalação, manutenção e reparação de acessórios para veículos automotores, empreendimento localizado na Av JK, nº3623 N, Bairro SÃO JOSE OPERARIO Juina/MT.

Protocolo 1497656

EDITAL DE CONVOCAÇÃO/Regimento Eleitoral das Eleições Comunitárias nas Associações de Moradores de Bairros e Similares de Cuiabá-MT, Filiadas a UCAMB nas Regiões Norte, Leste e Oeste do município de Cuiabá-MT. 2023. Com base no estatuto da Ucamb União Cuiabana de Associação de Moradores de Bairros e Similares Código civil Brasileiro e constituição federal Da Propaganda Eleitoral. Art. 1º

- A propaganda eleitoral é permitida a partir de 11 de outubro de 2023 a 11 de novembro de 2023, para a região norte. A partir de 18 de outubro de 2023 a 18 de novembro de 2023, para a região leste. A partir de 25 de outubro de 2023 a 25 de novembro de 2023, para a região oeste. Observa-se que o último dia para a propaganda é VESPERA DA ELEIÇÃO para Região Norte, Região Leste, e Região Oeste até as 22h:00. Sob pena de multa no importe de R\$ 500,00 (quinhentos reais) a R\$ 5.000,00 (cinco mil reais) ou equivalente ao custo da propaganda, se este for maior, ou a impugnação da chapa por desobediência. A diretoria executiva da Ucamb e órgão julgador de todos os processos de denúncia ou pedido de impugnação. § 1º O candidato deve estar atento, pois a propaganda e publicidade direta ou indireta por qualquer meio de divulgação destinada a conquistar votos, são gastos eleitorais, sujeitos a cassação do registro de Chapa feito fora de prazo, horário extemporâneo, ou de forma antecipada. **Art. 2º - PROPAGANDA NA IMPRENSA ESCRITA E REPRODUÇÃO NA INTERNET DO JORNAL IMPRESSO:** início a partir de 11 de outubro de 2023 a 11 de novembro de 2023, para a região norte. A partir de 18 de outubro de 2023 a 18 de novembro de 2023 para a região leste. A partir de 25 de outubro de 2023 a 25 de novembro de 2023. Para a região oeste. Observa-se que o último dia para a propaganda é VESPERA DA ELEIÇÃO nas Regiões Norte Leste e oeste as 22h:00. § 1º **CAMINHADA PASSEATA E DISTRIBUIÇÃO DE MATERIAL GRÁFICO:** início a partir de 11 de outubro de 2023 a 11 de novembro de 2023 para a região norte. a partir de 18 de outubro de 2023 a 18 de novembro de 2023 para a região leste. A partir de 25 de outubro de 2023 a 25 de novembro de 2023. Observa-se que o último dia para a propaganda é VESPERA DA ELEIÇÃO nas Regiões Norte e Leste e oeste. as 22h:00. § 2º **CARRO DE SOM DIVULGANDO JINGLE OU MENSAGENS DO CANDIDATO:** início a partir de 11 de outubro de 2023 a 11 de novembro de 2023 para a região norte. A partir de 18 de outubro de 2023 a 18 de novembro de 2023 para a região leste. A partir de 25 de outubro de 2023 a 25 de novembro de 2023, até às 22h:00. § 3º **PROPAGANDA ELEITORAL EM VEICULOS DE COMUNICAÇÃO.** início a partir de 11 de outubro de 2023 a 11 de novembro de 2023 para a região norte. A partir de 18 de outubro de 2023 a 18 de novembro de 2023 para a região leste. A partir de 25 de outubro de 2023 a 25 de novembro de 2023, até as 22h:00. § 4º **REUNIÕES PÚBLICAS OU UTILIZAÇÃO DE APARELHAGEM DE SONORIZAÇÃO FIXA, ENTRE AS 08H E 22H:** início a partir de 11 de outubro de 2023 a 11 de novembro de 2023 para a região norte. A partir de 18 de outubro de 2023 a 18 de novembro de 2023 para a região leste. A partir de 25 de outubro de 2023 a 25 de novembro de 2023, até as 22h:00. Observa-se que o último dia para a propaganda é VESPERA DA ELEIÇÃO nas Regiões Norte e Leste e oeste início a partir de 11 de outubro de 2023 a 11 de novembro de 2023 para a região norte. A partir de 18 de outubro de 2023 a 18 de novembro de 2023 para a região leste. A partir de 25 de outubro de 2023 a 25 de novembro de 2023, até as 22h:00. § 5º **DEBATES:** início a partir de 11 de outubro de 2023 a 11 de novembro de 2023 para a região norte. A partir de 18 de outubro de 2023 a 18 de novembro de 2023 para a região leste. A partir de 25 de outubro de 2023 a 25 de novembro de 2023, até as 22h:00. Veiculação de qualquer propaganda política em veículos de comunicação incluídos, entre outros, as rádios comunitárias e os canais de televisão que operam em UHF, VHF e por assinatura - e, ainda, a realização de comícios ou reuniões públicas início a partir de 11 de outubro de 2023 a 11 de novembro de 2023 para a região norte. A partir de 18 de outubro de 2023 a 18 de novembro de 2023 para a região leste. A partir de 25 de outubro de 2023 a

25 de novembro de 2023 até as 22h:00. na Região Oeste até 30 de novembro as 22h:00. **Art. 3º - Da realização da Propaganda:** § 1º Para a realização da propaganda eleitoral em locais aberto ou fechados **NÃO** depende de licença da polícia devendo apenas o candidato, informar à autoridade policial da realização do evento com antecedência de 24h, solicitando o apoio necessário para a segurança e que sejam tomadas as providências necessárias à garantia da realização do ato e ao funcionamento do tráfego e dos serviços públicos que o evento possa afetar. § 2º O candidato deve observar que, apesar da propaganda eleitoral ser permitida inicialmente, a partir de 11 de outubro de 2023 a 11 de novembro de 2023 para a região norte. A partir de 18 de outubro de 2023 a 18 de novembro de 2023 para a região leste. A partir de 25 de outubro de 2023 a 25 de novembro de 2023. Observa-se que o último dia para a propaganda é VESPERA DA ELEIÇÃO até as 22h:00. **Existem regras a serem observados, sob pena da propaganda se tornar proibida e o candidato punido.** § 3º Qualquer que seja a forma ou modalidade de propaganda eleitoral mencionará o nome da chapa e número deve ser sempre **em língua nacional, NÃO** podendo utilizar-se de meios publicitários destinados a criar, artificialmente, opinião pública, estados mentais, emocionais ou passionais A violação desta norma permitirá à UCAMB adotar medidas para impedir ou fazer cessar a propaganda imediatamente. § 4º Na propaganda da chapa, o Candidato a Presidente, obrigatoriamente e de modo legível, sob sua denominação 10% (dez por cento) do nome do titular, o nome do candidato a vice. § 5º Todo material impresso de campanha eleitoral deverá conter nome e o número da chapa com também o nome do candidato a presidente e vice-presidente. **Art. 4º O que é permitido/vedado na propaganda eleitoral. § 1º VEDADA** à veiculação de propaganda de qualquer natureza, inclusive pichação, inscrição a tinta, fixação de placas, estandartes, faixas e assemelhados nos bens cujo uso dependa de cessão ou permissão do poder público, ou que a ele pertençam, e nos de uso comum, inclusive postes de iluminação pública e sinalização de tráfego, viadutos, passarelas, pontes, paradas de ônibus e outros equipamentos urbanos. Feita a propaganda desta forma, o responsável será notificado para, no prazo de 24 horas, removê-la **E RESTAURAR O BEM**, sob pena de multa no valor de R\$ 500,00 (quinhentos reais) a R\$ 2.000,00 (dois mil reais). § 2º É de uso comum qualquer bem que a população em geral tenha acesso, tais como: cinemas, clubes, lojas, centros comerciais, templos, ginásios, estádios, centros comunitários ainda que de propriedade privada. § 3º **VEDADA** à colocação de propaganda eleitoral de qualquer natureza em árvores e nos jardins localizados em áreas públicas e nos muros, cercas e tapumes divisórios, mesmo que não lhes cause danos. § 4º **PERMITIDA** à propaganda eleitoral por meio de santões **LIMITANDO A TAMANHO 50 cm2.** § 5º **PERMITIDA** à propaganda **por meio de internet.** § 6º **E VEDADA** à participação do candidato em jantares, churrascos e outros com intuito de ganhar votos § 7º **E VEDADA** à promoção e participação em campeonatos, sorteios de brindes, bingo e outros. **Art. 5º NÃO SE TOLERA** propaganda eleitoral de guerra, processos violentos, para subverter o regime, a ordem política e social, ou de preconceitos de raça, gênero, religião ou de classes. § 1º que provoque animosidade entre pessoa ou bens. § 2º instigação à desobediência coletiva ao cumprimento da lei de ordem pública. § 3º **E VEDADA** o que implique oferecimento, promessa ou solicitação de dinheiro, **dádiva, rifa, sorteio, bingo** ou vantagem de qualquer natureza. § 4º que perturbe o sossego público, com algazarra ou abuso de instrumentos sonoros ou sinais acústicos. § 5º por meio de impressos ou de objeto que pessoa inexperiente ou rústica possa confundir com moeda de troca. § 6º que prejudique a higiene e a estética urbana, bem como sujeiras de papel em ruas e logradouros públicos. § 7º que caluniar difamar ou injuriar qualquer pessoa, bem como atingir órgãos ou entidades que exerçam autoridade pública. § 8º que despreze os símbolos nacionais. § 9º **É PROIBIDA**, no dia do pleito até o término do horário de votação, a aglomeração de pessoas portando vestuário padronizado, bandeiras, broches, dísticos e adesivos, de modo a caracterizar **MANIFESTAÇÃO COLETIVA**, com ou sem utilização de veículos A **UMA DISTANCIA MINIMA DE 50 METROS DO LOCAL DE VOTAÇÃO** o constituir-se crime. § 10º, mas observa-se que no dia das eleições **É PERMITIDA** a manifestação **INDIVIDUAL E SILENCIOSA.** § 11º **É PERMITIDO** ao candidato ou alguém com a sua autorização a confecção, utilização, distribuição de **camisetas, bonés, no máximo de 300 unidades.** § 12º **É VEDADO** às chapas comercializarem material de divulgação institucional que contenham nome e número de candidato, bem como cargo em disputa. § 13º **É PERMITIDA** a distribuição de **material padronizado** para os organizadores da campanha. § 14º **É VEDADA** a padronização de **vestuário** para fiscais, e mesários, sendo permitido apenas uso **de seus crachás, contendo o número da chapa.** § 15º **É VEDADO** à realização de **showmício** ou evento assemelhado e a **utilização de artista**, remunerado ou não com a finalidade de animar comício ou reunião. Portanto, é proibido artista subir no Palanque para animar evento, mormente com o intuito de fazer aglomerar pessoas. § 16º **É PERMITIDO** a colocação de cavaletes,

bonecos, cartazes, mesas para distribuição de material de campanha e bandeiras ao longo das vias públicas no período compreendido entre as 6 h e às 10 h e das 16 h às 20 h. Mas tais objetos devem ser móveis e não podem **dificultar o bom andamento do trânsito de pessoas e veículos**.

§ 17º **PERMITIDA**, independe de obtenção de licença municipal e de autorização Eleitoral, a veiculação de propaganda eleitoral por meio da fixação de faixas, placas, cartazes, pinturas ou inscrições em **BENS PARTICULARES**, desde que não ultrapasse a 50cm2 (cinquenta centímetro quadrados), não contrariem a legislação eleitoral e que o espaço seja cedido de forma **espontânea e gratuita**. § 18º **PERMITIDA** à propaganda eleitoral mediante a distribuição de folhetos, volantes e outros impressos, editados sob a responsabilidade das chapas ou do candidato, independente da obtenção de licença municipal e de autorização Eleitoral. § 19º **PERMITIDO** a chapa utilizar na propaganda eleitoral de seus candidatos em âmbito do bairro, inclusive. § 20º **PERMITIDO** a chapa o direito de independentemente de licença da autoridade pública e do pagamento de qualquer contribuição fazer inscrever, na fachada de suas sedes e dependências, o nome que os designe, pela forma que melhor lhes parecer; II - instalar e fazer funcionar. **Sendo que o funcionamento só poderá ocorrer entre às 08h00 e 20h00. Fica PROIBIDO o uso dos mesmos a menos de 100 metros dos locais de votação.** § 21º **PERMITIDA** a realização de comícios entre as **08h00 e 22h00**, podendo ser utilizada a aparelhagem de sonorização **FIXA, inclusive, exclusivamente para o ato "comício"**. **Art. 6º Propaganda Impressa. PERMITE** reproduzir o jornal com a propaganda na internet, exclusivamente no sítio do jornal. **IMPORTANTE:** Não caracterizará propaganda eleitoral a divulgação de opinião favorável a candidato, o chapa pela **IMPRESSA ESCRITA, DESDE QUE GRATUITAMENTE. Se houver excesso, configura abuso dos meios de comunicações. Portanto, até no dia da eleição poderá haver a divulgação das opiniões, já que não são propagandas.** **Art. 7º - Propaganda Volante.** § 1º Das 06h às 10h e das 16h às 20h é permitida a colocação de caveletes, bonecos, cartazes, mesas para distribuição de material de campanha e bandeiras ao longo das vias públicas. Mas, tem que ser móveis e não podem **dificultar o bom andamento do trânsito de pessoas**. Até as 12 horas do dia que antecede a eleição. Será permitido **DISTRIBUIÇÃO DE MATERIAL GRÁFICO, CAMINHADA, PASSEATA OU CARRO DE SOM QUE TRANSITE PELO BAIRRO DIVULGANDO JINGLES OU MENSAGENS DE CANDIDATOS.** § 2º A partir início de 11 de outubro de 2023 a 11 de novembro de 2023 para a região norte. A partir de 18 de outubro de 2023 a 18 de novembro de 2023 para a região leste. A partir de 25 de outubro de 2023 a 25 de novembro de 2023, até as 22h:00.

Art. 08 - Propaganda Eleitoral na Internet. § 1º **PERMITIDA** A partir início de 11 de outubro de 2023 a 11 de novembro de 2023 para a região norte. A partir de 18 de outubro de 2023 a 18 de novembro de 2023 para a região leste. A partir de 25 de outubro de 2023 a 25 de novembro de 2023, até as 22h:00, até as 22h:00, na Região Oeste até 30 de novembro as 22h:00. Desde que seja em sítio do candidato, ou CHAPA, cujo endereço eletrônico foi comunicado à UCAMB e hospedado em provedor no País. Na Internet, é vedada a veiculação de qualquer tipo de propaganda eleitoral **PAGA.** § 2º **PERMITIDO** enviar mensagens eletrônicas para e-mail cadastrado gratuitamente pelo candidato, chapa ou eleitor. § 3º **PERMITIDA** propaganda na internet realizada em blogs, redes sociais, sítios de mensagens instantâneas e assemelhados, **CUJO CONTEÚDO SEJA GERADO OU EDITADO** por candidatos e, chapas **OU DE INICIATIVA DE QUALQUER PESSOA NATURAL.** § 4º É livre a manifestação do pensamento, **VEDADO** o anonimato durante a campanha eleitoral, por meio da rede mundial de computadores e por outros meios de comunicação interpessoal mediante mensagem eletrônica anonimato sujeitará o responsável pela divulgação da propaganda e, quando comprovado seu prévio conhecimento, o beneficiário, à multa no valor de R\$ 1.000,00 (um mil reais) a R\$ 5.000,00 (cinco mil reais). § 5º As mensagens eletrônicas enviadas por candidato, ou chapas por qualquer meio, **deverão** dispor de mecanismo que permita seu **DESCADASTRAMENTO** pelo destinatário, obrigado o remetente a providenciá-lo no prazo de 12 horas ficam os responsáveis sujeitos à multa no valor de R\$ 1.000,00 (mil reais), por mensagem. § 6º **A Ucamb** homologará acordos entres os candidatos referente a o cadastramento de moradores para confecção da lista de votantes mediante ata do acordo assinada por ambas as partes. **Art. 9º** A propaganda eleitoral poderá ser feita com santinhos constando foto, número da chapa e nome do candidato e do vice. **Art. 10º É VEDADO.** A candidatura a qualquer cargo na diretoria executiva e conselho fiscal de associação de moradores e similares filiadas a UCAMB quem está no exercício da função pública ou mandatos eletivos (Ministros, secretários executivos, secretários estaduais e municipais e adjuntos, presidentes de estaquias e de empresas públicas, vereador, deputado estadual e federal, prefeito, governador, senador, e presidente da república. § 1 - **É VEDADO.** A estas autoridades fazer propaganda e colocar em vantagem candidato. em todo material permitido por este regimento eleitoral. § - 2 **É VEDADO** a permanência de autoridades nos locais de

votação. § - 3 Sendo permitido a permanência a diretoria executiva e conselho fiscal da Ucamb e delegados. **Art. 11º** No dia da eleição não será permitido transportar eleitores em ônibus, micro-ônibus, vans ou similares. **Art. 12º** Toda a diretoria executiva e conselho fiscal das chapas concorrentes e únicas deverão participar obrigatoriamente do Curso de Formação Liderança Comunitária (agente Comunitário) e seminários com mesmo fim. **Art. 13º** A Comissão Eleitoral e candidatos o qual tem o dever de cadastrar moradores para a confecção de lista de votantes deverá obrigatoriamente entrega-la na sede conforme determina edital de eleição. **Art. 14º** Não havendo recurso interposto, a proclamação das chapas eleitas deverá verificar-se dentro de 20 (vinte) dias subsequentes ao término da eleição pela Direção UCAMB. **Art. 15º** Os prazos constantes deste Regimento Eleitoral serão computados excluindo-se o dia do começo e incluindo-se o de vencimento, prorrogáveis para o primeiro dia útil seguinte, se o vencimento cair em sábado, domingo ou feriado. **Art. 16º** Os casos omissos serão decididos pela Diretoria Executiva da UCAMB. **Art. 17º Cadastramento de Pessoas de outro Bairro e suas penalidades.** Ficando comprovado que a chapa ou candidato cadastrou e incluiu na lista de votantes pessoas moradoras de bairros circos vizinhos com a intenção de fraudar o processo eleitoral, a penalidade multa é do valor de R\$ 500,00 a 5.000,00, podendo chegar à impugnação da chapa. **Art.18º Aclamação de Chapa Única.** No caso de chapa única obrigatoriamente no ato de aclamação deverá ter o mínimo de 50 pessoas moradores caso não alcançado coro a Ucamb convocara novamente a assembleia geral. **Art.19º** Este regimento eleitoral e extensão do edital de convocação da eleição no diário oficial do estado de mato grosso. **Art.20º** Este Regimento eleitoral comunitário entra em vigor na data da sua publicação. Cuiabá - MT 20 de setembro de 2023. **Édio Martins de Souza, Jonail da Costa Silva.**

Protocolo 1497663

SERVIÇO DE APOIO ÀS MICRO E PEQUENAS EMPRESAS NO ESTADO DE MATO GROSSO
AVISO DE LICITACAO - PREGÃO ELETRÔNICO 033/2023

O SEBRAE/MT, através de seu Pregoeiro e Equipe de Apoio com amparo no Regulamento de Licitações e Contratos do Sistema SEBRAE (Resolução CDN nº 213 de 18 de maio de 2011, alterado pela Resolução CDN nº 391/2021, Lei Complementar nº 123/06, recepcionada no âmbito do Sistema SEBRAE pela CDN 294/18 e demais legislações pertinentes, torna público a LICITAÇÃO-SOB A MODALIDADE PREGÃO ELETRÔNICO, TIPO MENOR VALOR GLOBAL PO LOTE, com data de abertura para 02/10/2023 às 15:00min - HORÁRIO DE BRASÍLIA. **REGISTRO DE PREÇOS** para futura e eventual contratação de **produção de conteúdo de inteligência de mercado, por meio da prestação de serviços de pesquisa com coletas quantitativas e qualitativas, curadoria e geração de conteúdos** de apresentação de resultados estritamente, fornecimento de mão de obra qualificada para realização de planejamento de pesquisa, coleta de dados, preparo e processamento dos dados, análise e interpretação dos dados e desenvolvimento de relatório de Pesquisa e Desenvolvimento de estudos caso a caso, necessários aos interesses e finalidades do SEBRAE/MT de acordo com a descrição, quantidades e especificações disposta neste instrumento e seus anexos. Edital disponível no endereço www.scf3.sebrae.com.br/portalcf. Cuiabá, 20 de Setembro de 2023. Adriana Rodrigues da Silva - Pregoeira.

Protocolo 1497667

ILSON EVANGELISTA DOS SANTOS, CPF: 097.529.168-80 I L DOS SANTOS, Inscrição Estadual nº13.470.869-5, RUA DAS MANGUEIRAS Nº463- CEP 78110971 LOTEAMENTO JARDIM 23 DE SETEMBRO, torna público que requereu Junto a Secretária de Estado do Meio Ambiente (SEMA), a Licença Ambiental Simplificada (LAS) para atividade Fabricação de móveis com predominância de madeira, Município Várzea Grande-MT. Não EIA | RIMA.

R. RODRIGUES DE CAMARGO LTDA - CNPJ: 09.130.507/0002-15, localizada na Avenida Augusto Cezar Lampugnani, nº 4921 W, Loteamento Industrial V, Lucas do Rio Verde (MT), CEP: 78.455-000, torna público que requereu junto à SAMA/LRV - Secretaria Municipal de Agricultura e Meio Ambiente de Lucas do Rio Verde (MT), as Licenças LP e LI para a atividade "Fabricação de artefatos de cimento para uso na construção". Responsável Técnico: ENG. SANITARISTA-AMBIENTAL NILDO BORGES - (65) 9.8402-6157 - eng.nildo@gmail.com

MARILENE T. DE SOUZA MONTAGEM E PRESTAÇÃO DE SERVIÇOS EM OBRAS LTDA - CNPJ: 31.681.637/0001-14, localizada na Rua Manaus, nº 1152 N, Bairro Industrial, Lucas do Rio Verde (MT), CEP: 78.455-000, torna público que requereu junto à SAMA/LRV - Secretaria Municipal de Agricultura e Meio Ambiente de Lucas do Rio Verde (MT), as Licenças LP, LI e LO para a atividade "Fabricação de estruturas metálicas". Responsável

Técnico: ENG. SANITARISTA-AMBIENTAL NILDO BORGES - (65)
9.8402-6157 - eng.nildo@gmail.com

FRANCISCO MANOEL SARMENTO LTDA, CNPJ: 03.484.309/0001-92, torna público que requereu junto a Secretaria de Agricultura, Meio Ambiente, Ciência e Tecnologia de Sorriso - MT - SAMATEC: Licença Prévia (LP), Licença de Instalação (LI) e Licença de Operação (LO) para a atividade de: 01.63-6-00 - Atividades de pós-colheita; 10.69-4-00 - Moagem e fabricação de produtos de origem vegetal não especificados anteriormente; 46.32-0-01 - Comércio atacadista de cereais e leguminosas beneficiados; 52.11-7-01 - Armazéns gerais - emissão de warrant; 52.11-7-99 - Depósitos de mercadorias para terceiros, exceto armazéns gerais e guarda-móveis. Endereço: Rua Ayrton Senna, nº 335. Bairro Nova Prata. Não foi determinado EIA/RIMA.

REAL AGRONEGOCIO MT LTDA, devidamente inscrita no CNPJ 09.632.321/0001-83, torna público que requer junto a **SECRETARIA MUNICIPAL DE MEIO AMBIENTE E DESENVOLVIMENTO SUSTENTÁVEL DO MUNICÍPIO DE SINOP/MT** o pedido de Licença de Prévia, Licença de Instalação e Licença de Operação (LP/LI/LO), para a atividade de COMERCIO ATACADISTA DE FERTILIZANTES, localizado na Rua João Pedro Moreira de Carvalho Nº 3230, Setor Industrial Sul, Município de Sinop - MT. Não Foi Realizado o EIA / RIMA.

JOSUE AFONSO DA SILVA 01274742188 - CNPJ 24.092.229/0001-61, torna público que requereu junto a Secretaria Municipal de Agricultura, Meio Ambiente, Ciência e Tecnologia- SAMATEC/Sorriso, a Licença Prévia (LP), Licença de Instalação (LI) e Licença de Operação (LO) para atividade de lavagem, lubrificação e polimento de veículos automotores, localizado na Rua Roberto Baggio, nº 1120 - Bairro Centro, município de Sorriso/MT. Coordenadas geográficas do Empreendimento: 55°42'55,07"W, 12°32'43,18". Não foi determinado o EIA-RIMA. (Projenorth Ambiental (66) 9 9973-9779).

JULIANO RAFAEL MORSCHER E GILDA APARECIDA MAFIOLETTI LTDA, CNPJ: 23.593.075/0001-29, torna público que requereu junto a Secretaria de Agricultura, Meio Ambiente, Ciência e Tecnologia de Sorriso - MT - SAMATEC: Licença Prévia (LP), Licença de Instalação (LI) e Licença de Operação (LO) para as atividades de: 23.30-3-02 - Fabricação de artefatos de cimento para uso na construção; 22.29-3-99 - Fabricação de artefatos de material plástico para outros usos não especificados anteriormente; 25.11-0-00 - Fabricação de estruturas metálicas; 25.12-8-00 - Fabricação de esquadrias de metal; 25.99-3-01 - Serviços de confecção de armações metálicas para a construção; 25.99-3-02 - Serviço de corte e dobra de metais. Endereço: Rua Tangará, nº 49. Bairro Industrial 1ª Etapa. Não foi determinado EIA/RIMA.

LOTEAMENTO RESIDENCIAL MORADA DO SOL, de propriedade da empresa Residencial Morada do Sol SPE LTDA, inscrita no CPNJ sob nº 35.201.173/0001-52, torna público que requereu junto à Secretaria de Estado de Meio Ambiente - SEMA/MT, o licenciamento ambiental, Licença Prévia - LP e Licença de Instalação- LI para a atividade de loteamento urbano, localizada no acesso rua José Eduardo - Gleba C3 no município de Confresa - MT. Não foi determinado EIA/RIMA.

CAFÉ NO PONTO DOCERIA LTDA, CNPJ: 06.158.922/0001-08, torna público que requereu junto a Secretaria de Agricultura, Meio Ambiente, Ciência e Tecnologia de Sorriso - MT - SAMATEC: a RENOVAÇÃO da LICENÇA DE OPERAÇÃO -LO, para a atividade de: 10.91-1-02 - Fabricação de produtos de padaria e confeitaria com predominância de produção própria; 10.92-9-00 - Fabricação de biscoitos e bolachas. Endereço: Av. Natalino João Brescansin nº 1968, Bairro Centro. Não foi determinado EIA/RIMA. (Engª Florestal Ane C. Barceli 66-999766751).

RC PUBLICAÇÕES 66 99984-4633.

Protocolo 1497674

CONSÓRCIO LCM/MINASPORA, CNPJ Nº 50.855.511/0001-63, torna público que requereu da Secretaria Estadual de Meio Ambiente - SEMA/MT a solicitação de captação de água superficial no município de Cáceres/MT.

Protocolo 1497671

A USINAS ITAMARATI S/A, portadora do CNPJ: 15.009.178/0001-70, torna público que requereu à Secretaria de Estado do Meio Ambiente (SEMA), o pedido da Licença Prévia (LP), Licença de Instalação (LI) e Licença de Operação (LO) para ampliação da planta de produção de levedura seca, localizada na Fazenda Guanabara, Município de Nova Olímpia - MT. Não foi determinado o EIA/RIMA.

Protocolo 1497672

SINDICATO RURAL PONTES E LACERDA/MT ASSEMBLEIA GERAL EXTRAORDINÁRIA

Presidente do Sindicato Rural de Pontes e Lacerda/MT, no uso de suas prerrogativas na forma do seu estatuto pelo presente Edital, convoca seus associados para comparecerem à Assembleia Geral Extraordinária a ser realizada na sede do sindicato com endereço: BR 174, KM 238, CEP: 78.250-000, localizado na cidade de Pontes e Lacerda/MT, no dia 06 de outubro de 2023, às 14:00 (quatorze) horas em primeira chamada, e às 15:00 (quinze) horas em segunda e última chamada para discutir, apreciar e deliberar sobre as seguintes matérias da ORDEM DO DIA:

1. Reforma do Estatutária,
2. Alteração do Regulamento do Processo Eleitoral;
3. Alteração do Mandato;
4. Outros Assuntos de interesse da Classe.

Em primeira convocação, o plenário será considerado instalado se estiver presente a maioria dos filiados com direito a voto; e após 60 minutos, em segunda convocação, funcionará com a presença de qualquer número de filiados.

Pontes e Lacerda-MT, 20 de setembro de 2023
Michel Perez Leinat

Presidente Sindicato Rural de Pontes e Lacerda/MT

Protocolo 1497679

SERVIÇO DE APOIO ÀS MICRO E PEQUENAS EMPRESAS NO ESTADO DE MATO GROSSO AVISO DE LICITACAO - PREGÃO ELETRÔNICO 037/2023

O SEBRAE/MT, através de seu Pregoeiro e Equipe de Apoio com amparo no Regulamento de Licitações e Contratos do Sistema SEBRAE (Resolução CDN nº 213 de 18 de maio de 2011, alterado pela Resolução CDN nº 391/2021, Lei Complementar nº 123/06, recepcionada no âmbito do Sistema SEBRAE pela CDN 294/18 e demais legislações pertinentes, torna público a LICITAÇÃO-SOB A MODALIDADE PREGÃO ELETRÔNICO, TIPO MENOR VALOR TOTAL GLOBAL, com data de abertura para 29/09/2023 às 15:00min - HORÁRIO DE BRASÍLIA. Contratação de Pessoa Jurídica Especializada no Fornecimento de Mão de Obra para Prestação de Serviços de Manutenção/conservação de jardins e paisagismo, para atuar nas instalações da Agência de Sinop/MT, condições e quantitativos transcritos neste instrumento e seus anexos. Edital disponível no endereço www.scf3.sebrae.com.br/portalcf. Cuiabá, 20 de Setembro de 2023. Adriana Rodrigues da Silva - Pregoeira.

Protocolo 1497683

Scheffer & Cia LTDA, CNPJ: 04.733.767/0047-63, torna público que requereu junto à Prefeitura Municipal de Sapezal - Secretaria de Desenvolvimento Econômico, Coordenadoria de Meio Ambiente, o pedido de Alteração de Razão Social, referente ao processo nº 00925/2020 com o pedido de Licença Prévia - LP, Licença de Instalação - LI e Licença de Operação - LO, para o empreendimento com o exercício da atividade de Armazém Geral (emissão de warrants), localizado na Rod. MT-235, km 545, s/n, município de Sapezal/MT. Não determinado o estudo de impacto ambiental.

Protocolo 1497685

SANTA FÉ AGROMÁQUINAS LTDA, CNPJ 13.127.334/0001-72 torna público que requereu junto a Secretaria Municipal de Agricultura, Meio Ambiente, Ciência e Tecnologia/SAMATEC, a Licença Prévia, Licença de Instalação e a Licença de Operação, para as atividades de Manutenção e reparação de compressores; Manutenção e reparação de máquinas e equipamentos para uso geral não especificados anteriormente; e Manutenção e reparação de máquinas-ferramenta, sito a Rua 3, nº 31, Letra A, Centro Sul, Sorriso - MT, não determinado (EIA/RIMA).

Protocolo 1497688

O Sr. José Coutinho Mota, inscrito no CPF: 063.878.611-87, torna público que requereu junto a Secretaria Municipal do Meio Ambiente - SEMMA/MT, a licença de Operação (LO), para atividade de "Clínica Odontológica", localizado a Rua Carlos Chagas, nº 2 Lotes nº 1 e 2, loteamento "Núcleo Habitacional Rio Vermelho", Rondonópolis - MT.

Protocolo 1497691

E. M. FORÇA DIESEL LTDA, CNPJ 24.568.764/0001-46, torna público que requereu junto a Secretaria Municipal de Agricultura, Meio Ambiente, Ciência e Tecnologia/SAMATEC, a alteração de razão social (inclusão de atividades na licença de operação) para as atividades de Serviços de manutenção e reparação mecânica de veículos automotores, serviços de manutenção e reparação elétrica de veículos automotores e serviço de alinhamento e balanceamento de veículos automotores, sito a Av. Zilda Arns, nº 3941, Novo Horizonte III, município de Sorriso - MT, não determinado (EIA/RIMA).

Protocolo 1497692

PUBLICAÇÕES

DIOVANE VICENTE (RADIADORES CARA NOVA)- CNPJ: 09.034.086/0001-48, localizado na AV. PERIMETRAL SUDESTE nº 11141 - Centro, pertencente ao município de Sorriso-MT, torna público que requereu junto a SAMATEC/SORRISO/MT, a Renovação da **Licenças de Operação** para as atividades: 45.20-0-01 - Serviços de manutenção e reparação mecânica de veículos automotores, não foi determinado EIA-RIMA.

TBR TRANSFORMADORES LTDA - CNPJ: 09.675.237/0001-47, localizado na AV. ATTILIO FONTANA nº 797 - Lot. Industrial Leonel Bedin, pertencente ao município de Sorriso-MT, torna público que requereu junto a SAMATEC/SORRISO/MT, a Renovação da Licenças de Operação, para as atividades: 33.13-9-01 - Manutenção e reparação de geradores, transformadores e motores elétricos; 27.10-4-02 - Fabricação de transformadores, indutores, conversores, sincronizadores e semelhantes, peças e acessórios, 27.31-7-00 - Fabricação de aparelhos e equipamentos para distribuição e controle de energia elétrica, 52.11-7-99 - Depósitos de mercadorias para terceiros, exceto armazéns gerais e guarda-móveis e alteração de razão social PROJER INDUSTRIA E COMERCIO DE MATERIAIS ELETRICOS LTDA para TBR TRANSFORMADORES LTDA, não foi determinado EIA-RIMA.

ZAGO TRANSPORTES LTDA - CNPJ: 14.999.430/0001-73, localizado na R MARIO QUINTANA nº 705 - INDUSTRIAL NOVA PRATA, pertencente ao município de Sorriso-MT, torna público que requereu junto a SAMATEC/SORRISO/MT, a Renovação da **Licenças de Operação** para as atividades: 445.20-0-01 - Serviços de manutenção e reparação mecânica de veículos automotores, não foi determinado EIA-RIMA.

AMAFLEX INDUSTRIA E COMERCIO DE PLASTICO LTDA (SORRIPLAST)- CNPJ: 33.661.331/0002-02, localizado na A RURAL AVENIDA 13 DE MAIO s/n- KM 04 SENTIDO IPIRANGA DO NORTE A ESQUERDA MAIS 700 METROS CHACARA 124 - EXPANSAO URBANA, pertencente ao município de Sorriso-MT, torna público que requereu junto a SAMATEC/SORRISO/MT, a Renovação da **Licenças de Operação** para as atividades: 38.32-7-00 - Recuperação de materiais plásticos, 38.39-4-99 - Recuperação de materiais não especificados anteriormente, não foi determinado EIA-RIMA.

R L PILOTO LTDA (IMPLANTE ORAL)- CNPJ: 27.951.927/0001-63, localizado na PERIMETRAL NOROESTE ESQUINA COM RUA BRASILIA s/n- GLEBA SORRISO CENTRO, pertencente ao município de Sorriso-MT, torna público que requereu junto a SAMATEC/SORRISO/MT, a Renovação as **Licenças Previa e Instalação** para as atividades: 8630-05/04 - ATIVIDADE ODONTOLOGICA, 3250-7/06 - SERVIÇOS DE PROTESE DENTANRIA, não foi determinado EIA-RIMA.

MASTER FILMS COMERCIO DE ACESSORIOS LTDA - CNPJ: 23.585.084/0001-78, localizado na AV LOS ANGELES, nº 119 - JD AMERICA, pertencente ao município de Sorriso-MT, torna público que requereu junto a SAMATEC/SORRISO/MT, as Licenças Previa, Instalação e Operação, para atividade: 45.20-0-07 - Serviços de instalação, manutenção e reparação de acessórios para veículos automotores; não foi determinado EIA-RIMA.

JARDIM OURO VERDE EMPREENDIMENTOS IMOBILIARIOS LTDA (LOTEAMENTO JARDIM OURO VERDE 1)- CNPJ: 21.084.778/0001-04, localizado LOTE 108, nº s/n - LOTEAMENTO GLEBASORRISO, pertencente ao município de Sorriso-MT, torna público que requereu junto a SAMATEC/SORRISO/MT, a Licença de Operação, para atividade: 68.10-2-03 - Loteamento de imóveis próprios; não foi determinado EIA-RIMA.

Protocolo 1497695

SERVIÇO DE APOIO ÀS MICRO E PEQUENAS EMPRESAS NO ESTADO DE MATO GROSSO

AVISO DE LICITACAO - PREGÃO ELETRÔNICO 036/2023

O SEBRAE/MT, através de seu Pregoeiro e Equipe de Apoio com amparo no Regulamento de Licitações e Contratos do Sistema SEBRAE (Resolução CDN nº 213 de 18 de maio de 2011, alterado pela Resolução

CDN nº 391/2021, Lei Complementar nº 123/06, recepcionada no âmbito do Sistema SEBRAE pela CDN 294/18 e demais legislações pertinentes, torna público a LICITAÇÃO-SOB A MODALIDADE PREGÃO ELETRÔNICO, TIPO MENOR VALOR TOTAL GLOBAL, com data de abertura para 29/09/2023 às 09:30min - HORÁRIO DE BRASÍLIA. Contratação de empresa especializada em **Serviços de Manutenção Preventiva, Corretiva, Instalação e Remanejamento de aparelhos condicionadores de ar**, incluindo Central (chiller), Fancoil, Fancoletes e Split do Centro de Eventos do Pantanal, conforme especificações, quantidades e exigências estabelecidas neste instrumento. Edital disponível no endereço www.scf3.sebrae.com.br/portalcf. Cuiabá, 20 de Setembro de 2023. Adriana Rodrigues da Silva - Pregoeira.

Protocolo 1497711

CELSO GRIESANG, de CPF: **234.122.240-49**, torna público que requereu junto a SEMA-RECURSOS HÍDRICOS/MT a Renovação da **Portaria de OUTORGA N° 799 de 01 de outubro de 2018** de Direito de Uso das Águas Subterrâneas, para um poço Tubular, denominado de **PT-01** localizado na Rod. BR-364, (por 48,3 km, vira à esquerda por mais 3,4 Km em estradas Vicinais), Fazenda Arizona, s/n, zona rural, Município de Alto Garças - MT, sob coordenadas geográficas 16°52'45,76" S e 53°56'21,62". **PROJENSA ENGENHARIA (66) 3421-0807**.

Protocolo 1497721

Publicação 1

CONSÓRCIO MINASPARA/LCM - MT 483

CNPJ Nº 47.876.455/0001-39, torna público que requereu da Secretaria Municipal de Meio Ambiente de Rondonópolis - SEMMA/MT a solicitação de uma licença de operação provisória do canteiro de obras e usina de asfalto móvel para as obras de restauração da MT 483.

Protocolo 1497735

ALUNA (O) CONCLUINTE

A JEAN PIAGET INSTITUIÇÃO DE ENSINO, localizada na Rua Máximo Barbieri, Nº 279, Bairro Residencial Greenville, Município de Campo Verde-MT, mantida por CIECV ENSINO EDUCACIONAL LTDA, com o CNPJ:17.510.491/0001-13, Credenciada e Autorizada junto ao CEE/MT, Credenciamento da Educação Básica Resolução Nº 702/2019 D.O 20/12/2019 e Autorização do Curso de Educação de Jovens e Adultos Nº 703/2019 D.O 20/12/2019, Ensino Fundamental e Ensino Médio na Modalidade Educação de Jovens e Adultos-EJA/EaD, torna Pública a conclusão do Ensino Médio da aluna Danielle Victoriano da Silva de Oliveira.

Protocolo 1497747

CONSTRUTORA, INCORPORADORA E LOCADORA, MANAWA EIRELI EPP, CNPJ:**28.170.703/0001-87**, torna público que requereu a SEMA/MT, o pedido de AUTORIZAÇÃO DE PERFURAÇÃO DE 01 (UM) POÇO TUBULAR PROFUNDO, denominado PT-01, localizado na Avenida XV de Novembro nº750 Bairro Novo Horizonte, município de Paranatinga - MT, nas Coordenadas Geográficas: **14°27'04,47"S 54°02'03,14"W**.

Protocolo 1497752

AGROPECUÁRIA ÁGUA BRAVA LTDA, CNPJ 369.163.85/0001.89, torna público que requereu à SEMA-Secretaria Estadual de Meio Ambiente-o PLANO DE MANEJO FLORESTAL SUSTENTAVÉL (PMFS), protocolo 7009093/2022 para a atividade de manejo florestal no seu empreendimento localizado na FAZENDA SANTA MARTHA no Município de JUINA- MT

Protocolo 1497754

TONY CAÇAMBAS LTDA, CNPJ41.451.169/0001-45 torna público que requereu à Prefeitura Municipal de Cuiabá/MT por meio da Secretaria Municipal de Meio Ambiente e Desenvolvimento Urbano-**SMADES** a Licença Ambiental-Modalidade: Licença Prévia-LP, Licença de Instalação-LI e Licença de Operação-LO - Regularização, para a atividade de Coleta, transporte e armazenamento temporário de resíduos não perigosos, localizado na Rua T (Rua José Cipriano da Cruz), n.º 197, Bairro Vista Alegre, município de Cuiabá-MT. NÃO EIA/RIMA.

Protocolo 1497760

T. K. VILACIAN ALMEIDA, CNPJ 31.028.563/0001-11, torna público que requereu a SEMA/MT, a Licença Ambiental Simplificada (LAS), para atividade de Transporte rodoviário de produtos perigosos, Rua Modena, Nº100, Quadra 4 Lote 28, Bairro: Jardim Itália, Cuiabá MT

Protocolo 1497764

EDITAL DE CONVOCAÇÃO

A Comissão Eleitoral da ASSOCIAÇÃO BRASILEIRA DE ENGENHEIROS CIVIS -

ABENC-MT, eleita na Assembleia Geral Extraordinária, realizada no dia 12 de

setembro de 2023, no uso de suas atribuições, de acordo com o presente edital que

regulamenta as inscrições de chapas para concorrer na eleição para: 04 (quatro)

vagas de Conselheiro Titular e Suplente para composição do Plenário do CREA-MT - Triênio 2024 - 2026.

1 - Das Disposições Gerais

Conforme art. 5º do Regulamento Eleitoral da ABENC-MT, todo o processo eleitoral

será coordenado pela atual Comissão Eleitoral, representado pelo seu Presidente.

Com as eleições nacionais, em um novo modelo para escolha dos cargos eletivos do

Sistema CONFEA/CREA/MÚTUA marcada para o dia 17 de novembro de 2023, a

Comissão Eleitoral decidiu, para não ter conflito de datas e dificuldade do associado

em confundir os processos eleitorais, assim decidiu as seguintes datas:

Registro de candidatura: 18/09/2023 a 25/09/2023;

Data de análise de documentos e publicação: 26/09/2023 a 29/09/2023;

Data de pedido de recurso: 02/10/2023 a 04/10/2023;

Data para análise de recursos e publicação da homologação das chapas:

05/10/2023 a 09/10/2023;

Data da eleição: 11/10/2023 (das 11:00h as 17:00h), na sede da ABENC-MT, sala localizada no prédio da frente do CREA-MT.

Todos e quaisquer documentos devem ser protocolados via digital, por e-mail

(abencmt@hotmail.com), enviados até as 23:59h do último dia de cada

etapa do

calendário eleitoral.

2 - Da Composição e Inscrição das Chapas

2.1 - As chapas com os candidatos para 04 (quatro) vagas de Conselheiro Titular e

Suplente, para composição do Plenário do CREA-MT - Triênio 2024 - 2026,

deverão apresentar Requerimento de Inscrição (anexo 01).

3 - Dos Critérios:

3.1 - O Requerimento de Inscrição, deverá ser direcionado a Presidente da Comissão Eleitoral, contendo as seguintes informações:

a) deverá conter os nomes completos e qualificação dos associados candidatos Titular e Suplente, na seguinte ordem: primeiro os dados do Conselheiro Titular e depois os do Conselheiro Suplente.

b) deverá conter também endereço e telefone para que possa ser comunicado

pela Comissão Eleitoral de todas as decisões atinentes ao pedido de registro da chapa, valendo como notificação as correspondências eletrônicas

enviadas pela Comissão Eleitoral.

c) deverá ser assinado pelo Titular e Suplente da Chapa,

3.2 - O requerimento deverá ser instruído com os seguintes anexos:

a) carteira de identidade profissional expedida pelo CREA;

b) comprovante de residência atualizado em nome do candidato;

c) certidão emitida pelo CREA-MT, do profissional devidamente registrado;

d) certidões negativas dos cartórios de distribuição das varas cível e criminal

da justiça estadual e federal, expedidas na comarca do domicílio eleitoral do requerente, com prazo não superior a 90 (noventa) dias da data da emissão.

4 - Dos Votantes e dos Candidatos:

Poderão votar e ser votados todos os Associados da ABENC-MT quites com suas

obrigações estatutárias e em acordo com o Regulamento Eleitoral. As condições

para aceitação das chapas inscritas pela comissão eleitoral, estão elencadas no art 44, alíneas a; b; c; d; e do Estatuto da ABENC-MT.

Dúvidas e esclarecimentos deverão ser feitas por e-mail, no seguinte endereço

eletrônico: abencmt@hotmail.com, endereçado a Comissão Eleitoral. Cuiabá, 12 de setembro de 2023.

Eng. Civil Edinete Ferreira Guimarães de Moraes

Presidente da Comissão Eleitoral

Eng. Civil Darci Lovato

1ª Secretário

Eng. Civil João Gabriel Attilio Caporossi

2º Secretário

ANEXO 01**REQUERIMENTO DE INSCRIÇÃO****REGISTRO DE CHAPAS PARA ELEIÇÃO DE 04 (QUATRO) VAGAS DE CONSELHEIRO (TITULAR E SUPLENTE) PARA COMPOSIÇÃO DO PLENÁRIO DO CREA -MT - TRIENIO 2024/2026.**

CHAPA N.º : _____

(à ser preenchido pela Comissão Eleitoral, na ordem da inscrição das Chapas e nas cédulas eleitorais)

CANDIDATOS: (nome completo, nacionalidade, qualificação, endereço e telefone)

CONSELHEIRO TITULAR:

CONSELHEIRO SUPLENTE:

DOCUMENTOS DOS CANDIDATOS:

- () carteira de identidade profissional expedida pelo CREA;
 () comprovante de residência atualizado em nome do candidato;
 () certidão emitida pelo CREA-MT, do profissional devidamente registrado,
 () certidões negativas dos cartórios de distribuição das varas cível e criminal da justiça estadual e federal, expedidas na comarca do domicílio eleitoral do requerente, com prazo não superior a 90 (noventa) dias da data da emissão.

Assinaturas:

_____	_____
CONSELHEIRO TITULAR	CONSELHEIRO SUPLENTE

Protocolo 1497765

AGRO INDUSTRIAL COXIU IND. COM. E EXP. E IMP. DE MAD. LTDA, inscrita no CNPJ 46.464.469/0001-82, localizada no **Município de Aripuanã - MT**, torna público que requereu junto à **SEMA-MT - Secretaria Estadual de Meio Ambiente**, a **Licença Instalação, Licença Operação, Licença Previa - LP, LI e LO**, para serraria com **desdobramento de madeira e beneficiamento**. Não foi determinado EIA/RIMA.

Publicar-65-99228-9990

Protocolo 1497767

JBS S/A, inscrita no CNPJ **02.916.265/0016-46**, torna público que requereu junto a **SEMA/MT**, a **alteração da Portaria nº 854/2021** com captação superficial nas coordenadas: lat. 15°29'14,27" S e long.- 58°21'03,78" O e diluição: lat.15°29'12,3 S e long. 58°21'04,57", além de requerer nova captação nas coordenadas: lat. 15°29'12.17"S e long. 58°21'8.00"O. Município: **Araputanga/MT**; Corpo hídrico Rio das Pitãs, Bacia Hidrográfica: Amazônica; Solicitando a alteração da quantidade de horas captadas para a vazão de 0,044 m³/s e alteração da diluição de 0,0162 m³/s para 0,0253 m³/s, além de novo ponto de captação com vazão de 0,0058 m³/s.

Publicar-65-99228-9990

Protocolo 1497769

Ferrari Agropecuária S/A

CNPJ/MF 46.707.032/0001-22

Balancos patrimoniais em 31 de março de 2023 (Em milhares de Reais)

Ativo	2023	Passivo	2023
Circulante	48.850	Circulante	11.622
Caixa e equivalentes de caixa	32.612	Fornecedores de soja e diversos	8.552
Contas a receber de clientes e outros créditos	982	Salários e férias a pagar	165
Estoques	13.876	Impostos e contribuições a recolher	77
Ativo biológico	1.379	Imposto de renda e contribuição social	1.085
Despesas antecipadas	1	Dividendos a pagar	440
Não circulante	1.392	Adiantamentos de clientes	1.303
Imobilizado	1.392	Não circulante	1.240
Total do ativo	50.242	Mútuo financeiro	1.228
		Passivo fiscal diferido	12
		Patrimônio líquido	37.380
		Capital social	1
		Ajuste de avaliação patrimonial	549
		Reserva de retenção de lucros	15.246
		Dividendos adicionais propostos	21.584
		Total do passivo	12.862
		Total do passivo e patrimônio líquido	50.242

Demonstrações de resultados abrangentes - Exercícios findos em 31 de março de 2023 (Em milhares de Reais)

Resultado do exercício	2023
Outros resultados abrangentes	22.025
Resultado abrangente total	22.025

Demonstrações de resultados - Exercícios findos em 31 de março de 2023 (Em milhares de Reais)

	2023		2023
Receita líquida	35.001	Receitas financeiras	2
Mudança do valor justo	10.522	Despesas financeiras	(264)
Custo dos produtos vendidos	(21.387)	Receitas (despesas) financeiras e variação cambial líquidas	(262)
Lucro bruto	24.136	Resultado antes dos impostos	23.120
(Despesas) receitas operacionais: Vendas	(661)	Imposto de renda e contribuição social correntes	(1.086)
Administrativas e gerais	(111)	Imposto de renda e contribuição social diferidos	(9)
Outras receitas (despesas) operacionais líquidas	18	Resultado do exercício	22.025
Resultado antes das receitas (despesas) financeiras líquidas e impostos	23.382		

Demonstração das mutações do patrimônio líquido Exercícios findos em 31 de março de 2023 (Em milhares de Reais)

	Capital social	Ajuste de avaliação patrimonial	Reserva de retenção de lucros	Dividendos adicionais propostos	Lucros acumulados	Total
Saldos em 31 de março de 2022	-	-	-	-	-	-
Cisão parcial da WSC Agropecuária S/A	1	549	15.246	-	-	15.796
Resultado do exercício	-	-	-	-	22.025	22.025
Destinações: Constituição de dividendos mínimos obrigatórios	-	-	-	-	(441)	(441)
Dividendos adicionais propostos	-	-	-	21.584	(21.584)	-
Saldos em 31 de março de 2023	1	549	15.246	21.584	-	37.380

Demonstrações dos fluxos de caixa - Método indireto Exercícios findos em 31 de março de 2023 e 2022 (Em milhares de Reais)

	2023
Fluxos de caixa das atividades operacionais	22.025
Resultado do exercício	22.025
Ajustes para conciliar o resultado às disponibilidades provenientes das atividades operacionais	154
Depreciação e amortização	154
Mudança no valor justo de ativos biológicos	(10.522)
Redução de ativos biológicos devido a colheita - tratos plantio soja e milho	31.551
Imposto de renda e contribuição social diferidos	9
Imposto de renda e contribuição social correntes	1.086
(Aumento) redução de ativos	(982)
Contas a receber de clientes e outros créditos	(982)
Estoques	1.508
Despesas antecipadas	(1)
Aumento (redução) de passivos	8.552
Fornecedores de cana e diversos	8.552
Salários e férias a pagar	118
Impostos e contribuições a recolher	(1.008)
Adiantamentos de clientes	1.303
Fluxo de caixa líquido proveniente das atividades operacionais	53.793
Fluxo de caixa das atividades de investimentos	(22.409)
Aquisição de ativos biológicos - aumento devido a novos plantios	(22.409)
Fluxo de caixa líquido utilizado nas atividades de investimentos	(22.409)
Fluxos de caixa das atividades de financiamentos	1.228
Mútuo financeiro	1.228
Caixa e equivalente de caixa líquido provenientes das atividades de financiamentos	1.228
Aumento (redução) do caixa e equivalentes de caixa	32.612
Demonstração do caixa e equivalentes de caixa	-
No início do exercício	32.612
No fim do exercício	32.612

Diretores: Antonio Carlos Previte; Fábio Ferrari; José Sérgio Ferrari Junior
 Contadora: Elizabeth de Souza - CRC 1SP236.105/O-0

As Demonstrações Financeiras Completas e Auditadas Encontram-se na Sede da Empresa

PODER JUDICIÁRIO

TRIBUNAL DE JUSTIÇA

TRIBUNAL DE JUSTIÇA DO ESTADO DE MATO GROSSO
DEPARTAMENTO ADMINISTRATIVO

EXTRATO

**1º Termo de Aditamento ao Contrato n. 108/2022 - CIA
0044505-30.2022.8.11.0000**

CONTRATANTE: TRIBUNAL DE JUSTIÇA/MT - FUNAJURIS

CNPJ: 01.872.837/0001-93

CONTRATADO: W.A. EQUIPAMENTOS E SERVIÇOS LTDA

CNPJ: 09.238.496/0001-00

OBJETO: "ALTERAR, o item 2.1. da CLÁUSULA SEGUNDA - DA VIGÊNCIA, do contrato originalmente firmado entre as partes. ALTERAR, o item 3.1 da CLÁUSULA TERCEIRA - DO PREÇO, do contrato originalmente firmado entre as partes".

DA VIGÊNCIA: "Alterar, em parte, a Cláusula Segunda, no item 2.1., prorrogando-se o prazo de vigência do contrato por mais **12 (doze) meses, de 03/10/2023 a 02/10/2024**, nos termos do artigo 57 inciso II, da Lei 8666/1993."

DO PREÇO: "A Cláusula Terceira, no item 3.1, estabelece o preço global do contrato em **R\$ 488.050,00 (quatrocentos e oitenta e oito mil e cinquenta reais)**, e em razão do reajuste contratual, previsto na cláusula sexta, item 6.1. levando-se em consideração o índice da Tabela do IPCA para apuração do valor corrigido, sendo a base de cálculo constituída pelo **valor unitário dos itens 01, 02 e 03**, referente ao período **de agosto de 2022 a julho de 2023**, aferiu-se o fator de atualização: 1,039924 (3,9924%) e apuramos o total do contrato atualizado no montante de **R\$ 507.535,12 (quinhentos e sete mil, quinhentos e trinta e cinco reais e doze centavos)**, conforme o **PARECER CONTÁBIL MACIEL CONSULTORES/TJMT Nº 996/2023**".

Cuiabá-MT, 20 de setembro de 2023.

Ivone Regina Marca

Diretora do Departamento Administrativo

Protocolo 1497826

TRIBUNAL DE JUSTIÇA DO ESTADO DE MATO GROSSO
DEPARTAMENTO ADMINISTRATIVO

EXTRATO

CONTRATO Nº 127/2023 - CIA 0053947-83.2023.8.11.0000

CONTRATANTE: TRIBUNAL DE JUSTIÇA/MT - FUNAJURIS

CNPJ: 01.872.837/0001-93

CONTRATADA: MCR SISTEMAS E CONSULTORIA LTDA

CNPJ: 04.198.254/0001-17

OBJETO: "Contratação de "Licenças Diversas", consiste na aquisição de novas licenças e atualização das existentes no parque tecnológico do Tribunal de Justiça, com a finalidade de atender as áreas administrativas e judiciais deste Poder, com produtos que propiciem o usufruto e ferramentas Microsoft e diversas, empreendendo qualidade, performance e produtividade nas atividades, projetos e ações".

DA VIGÊNCIA: "A vigência do contrato será de **36 (trinta e seis) meses**, podendo ser prorrogados, nos termos do artigo 57, II, da Lei n. 8.666/93".

DO PREÇO: "O valor da contratação é de **R\$ 69.195,00 (sescenta e nove mil cento e noventa e cinco reais)**".

Cuiabá/MT, 20 de setembro de 2023.

Ivone Regina Marca

Diretora do Departamento Administrativo

Protocolo 1497834

f t i govmatogrosso

mt.gov.br

O GOVERNO DE MATO GROSSO TRABALHA FORTE E INVESTE

PESADO PARA COMBATER AS QUEIMADAS E O DESMATAMENTO ILEGAL

Aqui é tolerância zero para quem comete esses crimes. A vigilância é feita por satélites de última geração, e nada vai passar despercebido. Tem multa pesada e embargo de propriedade.



Denuncie:

0800 065 3838 e 193



**Governo de
Mato
Grosso**

     @govmatogrosso

www.mt.gov.br

Atualize seus dados no **SUS**.



Procure a unidade de saúde mais próxima de você.



Apresente seu documento com foto e comprovante de residência.

Sua atualização só pode ser feita de forma presencial. Atualizar os dados é importante para localizar você que precisa realizar consultas, exames e cirurgias.



**Governo de
Mato
Grosso**



Governo do Estado de Mato Grosso
Secretaria de Estado de Planejamento e Gestão

**SUPERINTENDÊNCIA DA IMPRENSA OFICIAL DO
ESTADO DE MATO GROSSO**

CENTRO POLÍTICO ADMINISTRATIVO
Rua Júlio Domingos de Campos
CEP 78050-970 - Cuiabá - Mato Grosso
CNPJ(MF) 03.507.415/0004-97

www.iomat.mt.gov.br
Acesse o portal E-Mato Grosso
www.mt.gov.br

ORIENTAÇÃO PARA PUBLICAÇÃO

De acordo com a Instrução Normativa nº 005/2008 do Diário Oficial de 27 de maio de 2008, as matérias deverão ser enviadas pelo sistema IOMATNET e no balcão da IOMAT, pessoalmente, em Pen Drive, CD-ROM ou através do correio eletrônico, publica@iomat.mt.gov.br, até as 16:00hs.

Os arquivos deverão ser em extensão .rtf, .doc ou .docx

ATENDIMENTO EXTERNO

De acordo com a Portaria nº 030/2019/SEPLAG do Diário Oficial de 05 de Abril de 2019, o atendimento é de Segunda à Sexta-feira, das 08:00hs às 12:00hs e 13:00hs às 17:00hs.

(65) 3613-8000

HINO NACIONAL

Letra de Joaquim Osório Duque Estrada e música de Francisco Manoel da Silva

Ouviram do Ipiranga as margens plácidas
De um povo heróico o brado retumbante,
E o sol da Liberdade, em raios fúlgidos,
Brilhou no céu da Pátria nesse instante.

Se o penhor dessa igualdade
Consequimos conquistar com braço forte,
Em teu seio, ó Liberdade,
Desafia o nosso peito a própria morte!

Ó Pátria amada, Idolatrada, Salve! Salve!

Brasil, um sonho intenso, um raio vívido
De amor e de esperança à terra desce,
Se em teu formoso céu, risonho e límpido,
A imagem do Cruzeiro resplandece.

Gigante pela própria natureza,
És belo, és forte, impávido colosso,
E o teu futuro espelha essa grandeza

Terra adorada, Entre outras mil,
És tu, Brasil, Ó Pátria amada!
Dos filhos deste solo és mãe gentil,
Pátria amada, Brasil!

Deitado eternamente em berço esplêndido,
Ao som do mar e à luz do céu profundo,
Fulguras, ó Brasil, florão da América,
Iluminado ao sol do Novo Mundo!

Do que a terra mais garrida
Teus risonhos, lindos campos têm mais flores;
"Nossos bosques têm mais vida",
"Nossa vida" no teu seio "mais amores".

Ó Pátria amada, Idolatrada, Salve! Salve!

Brasil, de amor eterno seja símbolo
O lábaro que ostentas estrelado,
E diga o verde-louro desta fâmula
Paz no futuro e glória no passado.

Mas, se ergues da justiça a clava forte,
Verás que um filho teu não foge à luta,
Nem teme, quem te adora, a própria morte!

Terra adorada Entre outras mil,
És tu, Brasil, Ó Pátria amada!

Dos filhos deste solo és mãe gentil,
Pátria amada,
Brasil!

HINO DE MATO GROSSO

Decreto Nº 208 de 05 de setembro de 1983

Letra de Dom Francisco de Aquino Corrêa e música do maestro Emílio Heine

Limitando, qual novo colosso,
O ocidente do imenso Brasil,
Eis aqui, sempre em flor, Mato Grosso,
Nosso berço glorioso e gentil!

Eis a terra das minas faiscantes,
Eldorado como outros não há
Que o valor de imortais bandeirantes
Conquistou ao feroz Paiaguás!

Salve, terra de amor, terra do ouro,
Que sonhara Moreira Cabral!
Chova o céu dos seus dons o tesouro
Sobre ti, bela terra natal!

Terra noiva do Sol! Linda terra!
A quem lá, do teu céu todo azul,
Beija, ardente, o astro louro, na serra
E abençoa o Cruzeiro do Sul!

No teu verde planalto escampado,
E nos teus pantanais como o mar,
Vive solto aos milhões, o teu gado,
Em mimosas pastagens sem par!

Salve, terra de amor, terra do ouro,
Que sonhara Moreira Cabral!
Chova o céu dos seus dons o tesouro
Sobre ti, bela terra natal!

Hévea fina, erva-mate preciosa,
Palmas mil, são teus ricos florões;
E da fauna e da flora o índio goza,
A opulência em teus virgens sertões.

O diamante sorri nas grupiarias
Dos teus rios que jorram, a flux.
A hulha branca das águas tão claras,
Em cascatas de força e de luz!

Salve, terra de amor, terra do ouro,
Que sonhara Moreira Cabral!
Chova o céu dos seus dons o tesouro
Sobre ti, bela terra natal!

Dos teus bravos a glória se expande
De Dourados até Corumbá,
O ouro deu-te renome tão grande,
Porém mais nosso amor te dará!

Ouve, pois, nossas juras solenes
De fazermos em paz e união,
Teu progresso imortal como a fênix
Que ainda timbra o teu nobre brasão!

Salve, terra de amor, terra de ouro,
Que sonhara Moreira Cabral!
Chova o céu dos seus dons o tesouro
Sobre ti, bela terra natal!

HINO À BANDEIRA DE MATO GROSSO

Letra e música dos autores: Abel Santos Anjos Filho, Tânia Domingos do Nascimento e Hudson C. Rocha

"Uma radiante estrela exalta o céu anil
Fulgura na imensidão do meu Brasil
Constelação de áurea cultura e glórias mil
Do bravo heróico bandeirante varonil
Que descobrindo a extensa mata sobranceira
Do Centro Oeste, imensa gleba brasileira
Trouxe esperança à juventude altaneira
Delimitando a esfera verde da bandeira.

Erga aos céus oh! estandarte
De amor e união
Mato Grosso feliz
Do Brasil é o verde coração.
Belo pendão que ostenta o branco da pureza
Losango lar da paz e feminil grandeza.
Teu manto azul é o céu que encobre a natureza
De um Mato Grosso emoldurado de beleza.

No céu estampas o matiz patriarcal
E ao Sol fulguras belo esplêndido ideal
Na Terra semeando a paz universal
Para colhermos um futuro sem igual.
Erga aos céus oh! estandarte
De amor e união
Mato Grosso feliz
Do Brasil é o verde coração".