

DIÁRIO OFICIAL



do Estado de Mato Grosso ANO CXXXIII - CUIABÁ - sexta-feira - 12 de Janeiro de 2024 Nº 28.660

PODER EXECUTIVO

ATOS

ATO DO GOVERNO/MT/00101/2024

O Governador do Estado, no uso de suas atribuições legais, resolve exonerar **ALLISON DOS SANTOS**, matrícula 243440/1, RG 2*****3 SSP-MT do cargo em Comissão/Função de Direção Geral e Assessoramento, Nível DGA-6 SERVIDOR, de GERENTE, da (o) GERENCIA DE FISCALIZACAO E CONTROLE DE ARMAZENS GERAIS da (o) JUNTA COMERCIAL DO ESTADO DE MT - JUCEMAT, a partir de 12/01/2024.

Palácio Paiaguás, em Cuiabá-MT, 10 de Janeiro de 2024.

Mauro Mendes
Governador do Estado
(Assinado eletronicamente)

Fabio Paulino Garcia
Secretário-Chefe da Casa Civil
(Assinado eletronicamente)

Protocolo 1532939

ATO DO GOVERNO/MT/00102/2024

O Governador do Estado, no uso de suas atribuições legais, resolve exonerar **ANA CAROLINA MORAES DE ALMEIDA**, matrícula 319309/2, RG 2*****7 SSDS-MT do cargo em Comissão/Função de Direção Geral e Assessoramento, Nível DGA-5, de ASSESSOR TECNICO II, da (o) DIRETORIA DE PREVIDENCIA da (o) MATO GROSSO PREVIDENCIA - MTPREV, a partir de 02/01/2024.

Palácio Paiaguás, em Cuiabá-MT, 10 de Janeiro de 2024.

Mauro Mendes
Governador do Estado
(Assinado eletronicamente)

Fabio Paulino Garcia
Secretário-Chefe da Casa Civil
(Assinado eletronicamente)

Protocolo 1532956

ATO DO GOVERNO/MT/00103/2024

O Governador do Estado, no uso de suas atribuições legais, resolve exonerar **ANA CAROLINA MORAES DE ALMEIDA**, matrícula 319309/2, RG 2*****7 SSDS-MT do cargo em Comissão/Função de Direção Geral e Assessoramento, Nível DGA-5, de ASSESSOR TECNICO II, da (o) DIR DE PREVIDENCIA da (o) MATO GROSSO PREVIDENCIA - MTPREV, a partir de 02/01/2024.

Palácio Paiaguás, em Cuiabá-MT, 10 de Janeiro de 2024.

Mauro Mendes
Governador do Estado
(Assinado eletronicamente)

Fabio Paulino Garcia
Secretário-Chefe da Casa Civil
(Assinado eletronicamente)

Protocolo 1532946

ATO DO GOVERNO/MT/00104/2024

O Governador do Estado, no uso de suas atribuições legais, resolve exonerar **ANA MARIA BRANDAO**, matrícula 71578/11, RG 2*****5 SSP-MT do cargo em Comissão/Função de Direção Geral e Assessoramento, Nível DGA-4, de ASSESSOR ESPECIAL II, da (o) SUPERINTENDENCIA DE REDACAO da (o) SECRETARIA DE ESTADO DE COMUNICACAO - SECOM, a partir de 02/01/2024.

Palácio Paiaguás, em Cuiabá-MT, 10 de Janeiro de 2024.

Mauro Mendes
Governador do Estado
(Assinado eletronicamente)

Fabio Paulino Garcia
Secretário-Chefe da Casa Civil
(Assinado eletronicamente)

Protocolo 1532955

GOVERNO DO ESTADO DE MATO GROSSO

SEPLAG
SECRETARIA DE ESTADO DE
PLANEJAMENTO E GESTÃO

IOMAT
SUPERINTENDÊNCIA DA IMPRENSA
OFICIAL DO ESTADO DE MATO GROSSO

CENTRO POLÍTICO ADMINISTRATIVO
Rua Júlio Domingos de Campos
CEP 78050-970 Cuiabá - Mato Grosso
CNPJ(MF) 03.507.415/0004-97
FONE: (65) 3613-8000

E-mail:
publica@iomat.mt.gov.br

Visite nosso Portal:
www.iomat.mt.gov.br

Acesse o Portal E-Mato Grosso
www.mt.gov.br

Mauro Mendes Ferreira
Governador do Estado

Otaviano Olavo Pivetta
Vice-Governador

Secretário-Chefe da Casa Civil Fabio Paulino Garcia
Secretário-Chefe de Gabinete do Governador Jordan Espindola dos Santos
Secretária de Estado de Agricultura Familiar Aparecida Maria Borges Bezerra
Secretária de Estado de Assistência Social e Cidadania Grasielle Paes da Silva Bugalho
Secretário de Estado de Ciência, Tecnologia e Inovação Allan Kardec Pinto Acosta Benitez
Secretário de Estado de Cultura, Esporte e Lazer Jefferson Carvalho Neves
Secretário de Estado de Desenvolvimento Econômico Cesar Alberto Miranda Lima dos Santos Costa
Secretário de Estado de Educação Alan Resende Porto
Secretário de Estado de Fazenda Rogério Luiz Gallo
Secretário de Estado de Infraestrutura e Logística Marcelo de Oliveira e Silva
Secretária de Estado de Meio Ambiente Mauren Lazzaretti
Secretário de Estado de Planejamento e Gestão Basilio Bezerra Guimarães dos Santos
Secretário de Estado de Saúde Gilberto Gomes Figueiredo
Secretário de Estado de Segurança Pública CEL. PM César Augusto de Camargo Roveri
Secretária de Estado de Comunicação Laice Souza Aiza de Oliveira
Procurador-Geral do Estado Francisco de Assis da Silva Lopes
Secretário Controlador-Geral do Estado Paulo Farias Nazareth Netto
Secretário de Estado do Escritório de Representação do Estado de Mato Grosso em Brasília/DF Leonardo Ribeiro Albuquerque

ATO DO GOVERNO/MT/00105/2024

O Governador do Estado, no uso de suas atribuições legais, **resolve exonerar ANDRE CAMPOS RODRIGUES**, matrícula 288311/1, RG 1*****7 SSP-MT do cargo em Comissão/Função de Direção Geral e Assessoramento, Nível DGA-5 SERVIDOR, de COORDENADOR, da (o) COORDENADORIA DE TRANSPORTE ESCOLAR da (o) **SECRETARIA DE ESTADO DE EDUCACAO - SEDUC**, a partir de 02/01/2024.

Palácio Paiaguás, em Cuiabá-MT, 10 de Janeiro de 2024.

Mauro Mendes
Governador do Estado
(Assinado eletronicamente)

Fabio Paulino Garcia
Secretário-Chefe da Casa Civil
(Assinado eletronicamente)

Protocolo 1532933

ATO DO GOVERNO/MT/00106/2024

O Governador do Estado, no uso de suas atribuições legais, **resolve exonerar ANDRE LUIZ DAVID**, matrícula 140527/1, RG 1*****2 SSP-MT do cargo em Comissão/Função de Direção Geral e Assessoramento, Nível DGA-6 SERVIDOR, de GERENTE REGIONAL, da (o) GERENCIA DA AGÊNCIA FAZENDÁRIA DE NOBRES da (o) **SECRETARIA DE ESTADO DE FAZENDA - SEFAZ**, a partir de 02/01/2024.

Palácio Paiaguás, em Cuiabá-MT, 10 de Janeiro de 2024.

Mauro Mendes
Governador do Estado
(Assinado eletronicamente)

Fabio Paulino Garcia
Secretário-Chefe da Casa Civil
(Assinado eletronicamente)

Protocolo 1532965

ATO DO GOVERNO/MT/00107/2024

O Governador do Estado, no uso de suas atribuições legais, **resolve exonerar, a pedido, AUSTROGILDO HARDMAM JUNIOR**, matrícula 66761/4, RG 1*****4 SSP - MT do cargo em Comissão/Função de Direção Geral e Assessoramento, Nível DGA-5, de COORDENADOR, da (o) SUPERINT DE ESPORTE E LAZER da (o) **SECRETARIA DE ESTADO DE CULTURA, ESPORTE E LAZER - SECEL**, a partir de 02/01/2024.

Palácio Paiaguás, em Cuiabá-MT, 10 de Janeiro de 2024.

Mauro Mendes
Governador do Estado
(Assinado eletronicamente)

Fabio Paulino Garcia
Secretário-Chefe da Casa Civil
(Assinado eletronicamente)

Protocolo 1532949

ATO DO GOVERNO/MT/00108/2024

O Governador do Estado, no uso de suas atribuições legais, **resolve exonerar, a pedido, BIANCA CRISTINA SOUZA MORAES**, matrícula 287319/1, RG 3*****6 SSP - MT, do cargo em Comissão/Função de Direção Geral e Assessoramento, Nível DGA-5 SERVIDOR, de COORDENADOR, da (o) COORDENADORIA DE GESTAO ESCOLAR E DE REDE da (o) **SECRETARIA DE ESTADO DE EDUCACAO - SEDUC**, a partir de 31/12/2023.

Palácio Paiaguás, em Cuiabá-MT, 10 de Janeiro de 2024.

Mauro Mendes
Governador do Estado
(Assinado eletronicamente)

Fabio Paulino Garcia
Secretário-Chefe da Casa Civil
(Assinado eletronicamente)

Protocolo 1532957

ATO DO GOVERNO/MT/00109/2024

O Governador do Estado, no uso de suas atribuições legais, **resolve exonerar CARLOS CAVALIERI ROCHA JUNIOR**, matrícula 322538/1, RG 1*****1 SESP-MT do cargo em Comissão/Função de Direção Geral e Assessoramento, Nível DGA-5, de COORDENADOR, da (o) COORD ARTIC REG URG EMERG DE LEITOS HOSPITALARES da (o) **SECRETARIA DE ESTADO DE SAUDE - SES**, a partir de 04/01/2024.

Palácio Paiaguás, em Cuiabá-MT, 10 de Janeiro de 2024.

Mauro Mendes
Governador do Estado
(Assinado eletronicamente)

Fabio Paulino Garcia
Secretário-Chefe da Casa Civil
(Assinado eletronicamente)

Protocolo 1532976

ATO DO GOVERNO/MT/00110/2024

O Governador do Estado, no uso de suas atribuições legais, **resolve exonerar, a pedido, CREUSA PRADO QUEIROZ CARVALHO**, matrícula 100231/3, RG 0*****8 SEJUSP - MT, do cargo em Comissão/Função de Direção Geral e Assessoramento, Nível DGA-5, de OUVIDOR SETORIAL II, da (o) OUVIDORIA SETORIAL da (o) **MATO GROSSO PREVIDENCIA - MT PREV**, a partir de 02/01/2024.

Palácio Paiaguás, em Cuiabá-MT, 10 de Janeiro de 2024.

Mauro Mendes
Governador do Estado
(Assinado eletronicamente)

Fabio Paulino Garcia
Secretário-Chefe da Casa Civil
(Assinado eletronicamente)

Protocolo 1532959

ATO DO GOVERNO/MT/00111/2024

O Governador do Estado, no uso de suas atribuições legais, **resolve exonerar DANIEL BERIGO DE MENEZES**, matrícula 322130/2, RG 2*****0 SSP-MT do cargo em Comissão/Função de Direção Geral e Assessoramento, Nível DGA-6, de ASSESSOR TECNICO III, da (o) SUPERINTENDENCIA DE MIDIAS SOCIAIS da (o) **SECRETARIA DE ESTADO DE COMUNICACAO - SECOM**, a partir de 02/01/2024.

Palácio Paiaguás, em Cuiabá-MT, 10 de Janeiro de 2024.

Mauro Mendes
Governador do Estado
(Assinado eletronicamente)

Fabio Paulino Garcia
Secretário-Chefe da Casa Civil
(Assinado eletronicamente)

Protocolo 1532978

ATO DO GOVERNO/MT/00112/2024

O Governador do Estado, no uso de suas atribuições legais, **resolve exonerar DANIELA SANTOS TORJI AMBROZIO**, matrícula 211920/28, RG 1*****3 SEJUSP-MT do cargo em Comissão/Função de Direção Geral e Assessoramento, Nível DGA-6 SERVIDOR, de GERENTE REGIONAL, da (o) GERENCIA DA AGÊNCIA FAZENDÁRIA DE CAMPO VERDE da (o) **SECRETARIA DE ESTADO DE FAZENDA - SEFAZ**, a partir de 02/01/2024.

Palácio Paiaguás, em Cuiabá-MT, 10 de Janeiro de 2024.

Mauro Mendes
Governador do Estado
(Assinado eletronicamente)

Fabio Paulino Garcia
Secretário-Chefe da Casa Civil
(Assinado eletronicamente)

Protocolo 1532853

ATO DO GOVERNO/MT/00113/2024

O Governador do Estado, no uso de suas atribuições legais, **resolve exonerar EDSON MARIO BATISTA JUNIOR**, matrícula 231094/1, RG 1*****7 SSP-MT do cargo em Comissão/Função de Direção Geral e Assessoramento, Nível FUNCAO DGA 8 LC/266, de ASSISTENTE EXECUTIVO, da (o) GERÊNCIA DE PROTEÇÃO DE DIGNITÁRIOS da (o) CASA CIVIL - CASACIVIL, a partir de 02/01/2024.

Palácio Paiaguás, em Cuiabá-MT, 10 de Janeiro de 2024.

Mauro Mendes
Governador do Estado
(Assinado eletronicamente)

Fabio Paulino Garcia
Secretário-Chefe da Casa Civil
(Assinado eletronicamente)

Protocolo 1532931

ATO DO GOVERNO/MT/00114/2024

O Governador do Estado, no uso de suas atribuições legais, **resolve exonerar, a pedido, EDUARDO DE JESUS DIAS**, matrícula 326693/1, RG 2*****4 SSP - MT do cargo em Comissão/Função de Direção Geral e Assessoramento, Nível DGA-5, de GESTOR DE PROJETOS ESPECIALIZADOS NIVEL IV, da (o) SUPERINT DE PATRIMONIO PUBLICO da (o) SECRETARIA DE ESTADO DE PLANEJAMENTO E GESTAO - SEPLAG, a partir de 02/01/2024.

Palácio Paiaguás, em Cuiabá-MT, 10 de Janeiro de 2024.

Mauro Mendes
Governador do Estado
(Assinado eletronicamente)

Fabio Paulino Garcia
Secretário-Chefe da Casa Civil
(Assinado eletronicamente)

Protocolo 1532975

ATO DO GOVERNO/MT/00115/2024

O Governador do Estado, no uso de suas atribuições legais, **resolve exonerar, a pedido, FERNANDA DA SILVA MARTINS SOLANO**, matrícula 257547/1, RG 1*****3 SSP - MT, do cargo em Comissão/Função de Direção Geral e Assessoramento, Nível DGA-5 SERVIDOR, de COORDENADOR, da (o) COORDENADORIA DE DESENVOLVIMENTO E ESCOLA FAZENDARIA da (o) SECRETARIA DE ESTADO DE FAZENDA - SEFAZ, a partir de 01/01/2024.

Palácio Paiaguás, em Cuiabá-MT, 10 de Janeiro de 2024.

Mauro Mendes
Governador do Estado
(Assinado eletronicamente)

Fabio Paulino Garcia
Secretário-Chefe da Casa Civil
(Assinado eletronicamente)

Protocolo 1532981

ATO DO GOVERNO/MT/00116/2024

O Governador do Estado, no uso de suas atribuições legais, **resolve exonerar GABRIELY ALVES MONTEIRO**, matrícula 308960/1, RG 2*****0 PM-MG do cargo em Comissão/Função de Direção Geral e Assessoramento, Nível DGA-8, de ASSISTENTE TECNICO I, da (o) GABINETE DO SECRETARIO ADJUNTO DE PATRIMONIO E SERVICOS da (o) SECRETARIA DE ESTADO DE PLANEJAMENTO E GESTAO - SEPLAG, a partir de 02/01/2024.

Palácio Paiaguás, em Cuiabá-MT, 10 de Janeiro de 2024.

Mauro Mendes
Governador do Estado
(Assinado eletronicamente)

Fabio Paulino Garcia
Secretário-Chefe da Casa Civil
(Assinado eletronicamente)

Protocolo 1532974

ATO DO GOVERNO/MT/00117/2024

O Governador do Estado, no uso de suas atribuições legais, **resolve exonerar GIANE BEATRIZ PEREIRA DA SILVA**, matrícula 48780/1, RG 3*****8 SESP-MT do cargo em Comissão/Função de Direção Geral e Assessoramento, Nível DGA-6 SERVIDOR, de GERENTE REGIONAL, da (o) GERENCIA DA AGÊNCIA FAZENDÁRIA DE LUCAS DO RIO VERDE da (o) SECRETARIA DE ESTADO DE FAZENDA - SEFAZ, a partir de 02/01/2024.

Palácio Paiaguás, em Cuiabá-MT, 10 de Janeiro de 2024.

Mauro Mendes
Governador do Estado
(Assinado eletronicamente)

Fabio Paulino Garcia
Secretário-Chefe da Casa Civil
(Assinado eletronicamente)

Protocolo 1532947

ATO DO GOVERNO/MT/00118/2024

O Governador do Estado, no uso de suas atribuições legais, **resolve exonerar HELDER VINICIUS DOS REIS E SILVA**, matrícula 200979/2, RG 1*****7 SESP-MT do cargo em Comissão/Função de Direção Geral e Assessoramento, Nível DGA-5 SERVIDOR, de COORDENADOR, da (o) COORDENADORIA DE GESTÃO ESTRATÉGICA DE DADOS E INFORMAÇÕES da (o) SECRETARIA DE ESTADO DE PLANEJAMENTO E GESTAO - SEPLAG, a partir de 02/01/2024.

Palácio Paiaguás, em Cuiabá-MT, 10 de Janeiro de 2024.

Mauro Mendes
Governador do Estado
(Assinado eletronicamente)

Fabio Paulino Garcia
Secretário-Chefe da Casa Civil
(Assinado eletronicamente)

Protocolo 1532994

ATO DO GOVERNO/MT/00119/2024

O Governador do Estado, no uso de suas atribuições legais, **resolve exonerar HERICA ANGELA PREZA DA COSTA LEMES**, matrícula 265498/1, RG 9*****2 SJ-MT do cargo em Comissão/Função de Direção Geral e Assessoramento, Nível FUNCAO DGA 5 LC/266, de ASSESSOR TECNICO II, da (o) DIRETORIA DE PREVIDENCIA da (o) MATO GROSSO PREVIDENCIA - MTPREV, a partir de 02/01/2024.

Palácio Paiaguás, em Cuiabá-MT, 10 de Janeiro de 2024.

Mauro Mendes
Governador do Estado
(Assinado eletronicamente)

Fabio Paulino Garcia
Secretário-Chefe da Casa Civil
(Assinado eletronicamente)

Protocolo 1532967

ATO DO GOVERNO/MT/00120/2024

O Governador do Estado, no uso de suas atribuições legais, **resolve exonerar ISRAEL RODRIGUES PRATES JUNIOR**, matrícula 329982/1, RG 1*****3 SSP-MT do cargo em Comissão/Função de Direção Geral e Assessoramento, Nível DGA-4, de ASSESSOR ESPECIAL II, da (o) SUPERINTENDENCIA DE REDACAO da (o) SECRETARIA DE ESTADO DE COMUNICACAO - SECOM, a partir de 02/01/2024.

Palácio Paiaguás, em Cuiabá-MT, 10 de Janeiro de 2024.

Mauro Mendes
Governador do Estado
(Assinado eletronicamente)

Fabio Paulino Garcia
Secretário-Chefe da Casa Civil
(Assinado eletronicamente)

Protocolo 1532977

ATO DO GOVERNO/MT/00121/2024

O Governador do Estado, no uso de suas atribuições legais, **resolve exonerar JOCILENE QUIXABEIRA DOS SANTOS**, matrícula 113675/4, RG 1*****3 SSP-MT do cargo em Comissão/Função de Direção Geral e Assessoramento, Nível DGA-5 SERVIDOR, de CHEFE GABINETE, da (o) GABINETE DE DIREÇÃO da (o) **MATO GROSSO PREVIDENCIA - MTPREV**, a partir de 02/01/2024.

Palácio Paiaguás, em Cuiabá-MT, 10 de Janeiro de 2024.

Mauro Mendes
Governador do Estado
(Assinado eletronicamente)

Fabio Paulino Garcia
Secretário-Chefe da Casa Civil
(Assinado eletronicamente)

Protocolo 1532971

ATO DO GOVERNO/MT/00122/2024

O Governador do Estado, no uso de suas atribuições legais, **resolve exonerar JOSE ANTONIO MOREIRA**, matrícula 140194/1, RG 1*****0 SSP-MT do cargo em Comissão/Função de Direção Geral e Assessoramento, Nível FUNCAO DGA 5 LC/266, de COORDENADOR, da (o) COORDENADORIA DE EDUCACAO DE JOVENS E ADULTOS da (o) **SECRETARIA DE ESTADO DE EDUCACAO - SEDUC**, a partir de 02/01/2024.

Palácio Paiaguás, em Cuiabá-MT, 10 de Janeiro de 2024.

Mauro Mendes
Governador do Estado
(Assinado eletronicamente)

Fabio Paulino Garcia
Secretário-Chefe da Casa Civil
(Assinado eletronicamente)

Protocolo 1532982

ATO DO GOVERNO/MT/00123/2024

O Governador do Estado, no uso de suas atribuições legais, **resolve exonerar JOSE SERGIO TEMPESTA**, matrícula 204919/1, RG 0*****7 SSP-MT do cargo em Comissão/Função de Direção Geral e Assessoramento, Nível DGA-5 SERVIDOR, de ASSESSOR TECNICO II, da (o) UNIDADE DE GERENCIAMENTO DE PROJETOS da (o) **SECRETARIA DE ESTADO DE INFRAESTRUTURA E LOGISTICA - SINFRA**, a partir de 04/12/2023.

Palácio Paiaguás, em Cuiabá-MT, 10 de Janeiro de 2024.

Mauro Mendes
Governador do Estado
(Assinado eletronicamente)

Fabio Paulino Garcia
Secretário-Chefe da Casa Civil
(Assinado eletronicamente)

Protocolo 1532992

ATO DO GOVERNO/MT/00124/2024

O Governador do Estado, no uso de suas atribuições legais, **resolve exonerar, a pedido, KHEROLY DA SILVA**, matrícula 281067/4, RG 2*****1 SSP - MT do cargo em Comissão/Função de Direção Geral e Assessoramento, Nível DGA-6, de ASSESSOR TECNICO III, da (o) UNID JURIDICA da (o) **SECRETARIA DE ESTADO DE SEGURANCA PUBLICA - SESP**, a partir de 08/01/2024.

Palácio Paiaguás, em Cuiabá-MT, 10 de Janeiro de 2024.

Mauro Mendes
Governador do Estado
(Assinado eletronicamente)

Fabio Paulino Garcia
Secretário-Chefe da Casa Civil
(Assinado eletronicamente)

Protocolo 1532988

ATO DO GOVERNO/MT/00125/2024

O Governador do Estado, no uso de suas atribuições legais, **resolve exonerar LAYANE QUECADA SCHULTZ**, matrícula 128346/21, RG 4*****4 SESP-MT do cargo em Comissão/Função de Direção Geral e Assessoramento, Nível DGA-5 SERVIDOR, de COORDENADOR, da (o) COORDENADORIA DE DESENVOLVIMENTO EDUCACIONAL da (o) **SECRETARIA DE ESTADO DE CIENCIA E TECNOLOGIA - SECITECI**, a partir de 11/01/2024.

Palácio Paiaguás, em Cuiabá-MT, 10 de Janeiro de 2024.

Mauro Mendes
Governador do Estado
(Assinado eletronicamente)

Fabio Paulino Garcia
Secretário-Chefe da Casa Civil
(Assinado eletronicamente)

Protocolo 1532970

ATO DO GOVERNO/MT/00126/2024

O Governador do Estado, no uso de suas atribuições legais, **resolve exonerar LUIS MARIO FERREIRA COIMBRA**, matrícula 48739/1, RG 9*****6 SSP-MT do cargo em Comissão/Função de Direção Geral e Assessoramento, Nível DGA-6 SERVIDOR, de GERENTE REGIONAL, da (o) GERENCIA DA AGÊNCIA FAZENDÁRIA DE PRIMAVERA DO LESTE da (o) **SECRETARIA DE ESTADO DE FAZENDA - SEFAZ**, a partir de 02/01/2024.

Palácio Paiaguás, em Cuiabá-MT, 10 de Janeiro de 2024.

Mauro Mendes
Governador do Estado
(Assinado eletronicamente)

Fabio Paulino Garcia
Secretário-Chefe da Casa Civil
(Assinado eletronicamente)

Protocolo 1532930

ATO DO GOVERNO/MT/00127/2024

O Governador do Estado, no uso de suas atribuições legais, **resolve exonerar MAIRA NUNES SAFRA**, matrícula 290100/1, RG 1*****8 SEJUSP-MT do cargo em Comissão/Função de Direção Geral e Assessoramento, Nível FUNCAO DGA 5 LC/266, de COORDENADOR, da (o) COORDENADORIA DE GESTAO DA REDE da (o) **SECRETARIA DE ESTADO DE EDUCACAO - SEDUC**, a partir de 05/01/2024.

Palácio Paiaguás, em Cuiabá-MT, 10 de Janeiro de 2024.

Mauro Mendes
Governador do Estado
(Assinado eletronicamente)

Fabio Paulino Garcia
Secretário-Chefe da Casa Civil
(Assinado eletronicamente)

Protocolo 1532990

ATO DO GOVERNO/MT/00128/2024

O Governador do Estado, no uso de suas atribuições legais, **resolve exonerar MARIA JULIA SOUZA RODRIGUES FERREIRA**, matrícula 331388/1, RG 2*****8 SSP-MT do cargo em Comissão/Função de Direção Geral e Assessoramento, Nível DGA-5, de ASSESSOR TECNICO II, da (o) SUPERINTENDÊNCIA DE PRODUÇÃO DE CONTEÚDO DE TELEVISÃO E RÁDIO da (o) **SECRETARIA DE ESTADO DE COMUNICACAO - SECOM**, a partir de 02/01/2024.

Palácio Paiaguás, em Cuiabá-MT, 10 de Janeiro de 2024.

Mauro Mendes
Governador do Estado
(Assinado eletronicamente)

Fabio Paulino Garcia
Secretário-Chefe da Casa Civil
(Assinado eletronicamente)

Protocolo 1532989

ATO DO GOVERNO/MT/00129/2024

O Governador do Estado, no uso de suas atribuições legais, **resolve exonerar MARIANNE DE OLIVEIRA TEIXEIRA SANTOS**, matrícula 291292/2, RG 2*****9 SEJUSP-MT do cargo em Comissão/Função de Direção Geral e Assessoramento, Nível DGA-6, de GESTOR DE PROJETOS ESPECIALIZADOS NÍVEL V, da (o) GAB DO SECRET ADJ DE PATRIMONIO E SERVICOS da (o) SECRETARIA DE ESTADO DE PLANEJAMENTO E GESTAO - SEPLAG, a partir de 02/01/2024.

Palácio Paiaguás, em Cuiabá-MT, 10 de Janeiro de 2024.

Mauro Mendes
Governador do Estado
(Assinado eletronicamente)

Fabio Paulino Garcia
Secretário-Chefe da Casa Civil
(Assinado eletronicamente)

Protocolo 1532935

ATO DO GOVERNO/MT/00130/2024

O Governador do Estado, no uso de suas atribuições legais, **resolve exonerar, a pedido, MARLENE MARIA CERQUEIRA XAVIER**, matrícula 143064/7, RG 1*****3 SJ - MT do cargo em Comissão/Função de Direção Geral e Assessoramento, Nível DGA-6, de GERENTE, da (o) GER DE CONTRATOS da (o) INSTITUTO DE DEFESA AGROPECUARIA DO ESTADO DE MT - INDEAMT, a partir de 05/01/2024.

Palácio Paiaguás, em Cuiabá-MT, 10 de Janeiro de 2024.

Mauro Mendes
Governador do Estado
(Assinado eletronicamente)

Fabio Paulino Garcia
Secretário-Chefe da Casa Civil
(Assinado eletronicamente)

Protocolo 1532961

ATO DO GOVERNO/MT/00131/2024

O Governador do Estado, no uso de suas atribuições legais, **resolve exonerar MARTA MAGALI DO PRADO RIBEIRO**, matrícula 118854/3, RG 3*****1 SSP-MT do cargo em Comissão/Função de Direção Geral e Assessoramento, Nível DGA-6 SERVIDOR, de CHEFE DE UNIDADE, da (o) UNIDADE SETORIAL DE CONTROLE INTERNO da (o) MATO GROSSO PREVIDENCIA - MTPREV, a partir de 02/01/2024.

Palácio Paiaguás, em Cuiabá-MT, 10 de Janeiro de 2024.

Mauro Mendes
Governador do Estado
(Assinado eletronicamente)

Fabio Paulino Garcia
Secretário-Chefe da Casa Civil
(Assinado eletronicamente)

Protocolo 1532945

ATO DO GOVERNO/MT/00132/2024

O Governador do Estado, no uso de suas atribuições legais, **resolve exonerar, a pedido, NATHALIA DA CUNHA PECORA**, matrícula 328714/1, RG 2*****2 SESP - MT do cargo em Comissão/Função de Direção Geral e Assessoramento, Nível DGA-5, de ASSESSOR TECNICO II, da (o) SUPERINT DE MIDIAS SOCIAIS da (o) SECRETARIA DE ESTADO DE COMUNICACAO - SECOM, a partir de 01/01/2024.

Palácio Paiaguás, em Cuiabá-MT, 10 de Janeiro de 2024.

Mauro Mendes
Governador do Estado
(Assinado eletronicamente)

Fabio Paulino Garcia
Secretário-Chefe da Casa Civil
(Assinado eletronicamente)

Protocolo 1532960

ATO DO GOVERNO/MT/00133/2024

O Governador do Estado, no uso de suas atribuições legais, **resolve exonerar PATRICIA DE SOUZA ATAGIBA PROENCA**, matrícula 73306/8, RG 0*****6 SJ-MT do cargo em Comissão/Função de Direção Geral e Assessoramento, Nível DGA-5 SERVIDOR, de CHEFE DE UNIDADE III, da (o) NUCLEO DE GESTAO ESTRATEGICA PARA RESULTADOS da (o) MATO GROSSO PREVIDENCIA - MTPREV, a partir de 02/01/2024.

Palácio Paiaguás, em Cuiabá-MT, 10 de Janeiro de 2024.

Mauro Mendes
Governador do Estado
(Assinado eletronicamente)

Fabio Paulino Garcia
Secretário-Chefe da Casa Civil
(Assinado eletronicamente)

Protocolo 1532964

ATO DO GOVERNO/MT/00134/2024

O Governador do Estado, no uso de suas atribuições legais, **resolve exonerar ROMILDO DE AMORIM**, matrícula 62095/1, RG 3*****3 SSP-MT do cargo em Comissão/Função de Direção Geral e Assessoramento, Nível DGA-9 SERVIDOR, de ASSISTENTE TECNICO II, da (o) COORDENADORIA DE APOIO LOGÍSTICO da (o) SECRETARIA DE ESTADO DE COMUNICACAO - SECOM, a partir de 02/01/2024.

Palácio Paiaguás, em Cuiabá-MT, 10 de Janeiro de 2024.

Mauro Mendes
Governador do Estado
(Assinado eletronicamente)

Fabio Paulino Garcia
Secretário-Chefe da Casa Civil
(Assinado eletronicamente)

Protocolo 1532984

ATO DO GOVERNO/MT/00135/2024

O Governador do Estado, no uso de suas atribuições legais, **resolve exonerar RONALDO CAMPOS FRAGA**, matrícula 84565/3, RG 0*****5 SJ-MT do cargo em Comissão/Função de Direção Geral e Assessoramento, Nível DGA-3 SERVIDOR, de SUPERINTENDENTE, da (o) SUPERINTENDENCIA DE PATRIMONIO PUBLICO da (o) SECRETARIA DE ESTADO DE PLANEJAMENTO E GESTAO - SEPLAG, a partir de 12/01/2024.

Palácio Paiaguás, em Cuiabá-MT, 10 de Janeiro de 2024.

Mauro Mendes
Governador do Estado
(Assinado eletronicamente)

Fabio Paulino Garcia
Secretário-Chefe da Casa Civil
(Assinado eletronicamente)

Protocolo 1532979

ATO DO GOVERNO/MT/00136/2024

O Governador do Estado, no uso de suas atribuições legais, **resolve exonerar THAYS FERREIRA BRANDAO**, matrícula 253953/1, RG 1*****8 SSP-MT do cargo em Comissão/Função de Direção Geral e Assessoramento, Nível DGA-9 SERVIDOR, de ASSISTENTE TECNICO II, da (o) COORDENADORIA DE APOIO LOGÍSTICO da (o) SECRETARIA ESTADO DE ASSIST SOCIAL CIDADANIA - SETASC, a partir de 02/01/2024.

Palácio Paiaguás, em Cuiabá-MT, 10 de Janeiro de 2024.

Mauro Mendes
Governador do Estado
(Assinado eletronicamente)

Fabio Paulino Garcia
Secretário-Chefe da Casa Civil
(Assinado eletronicamente)

Protocolo 1532962

ATO DO GOVERNO/MT/00137/2024

O Governador do Estado, no uso de suas atribuições legais, **resolve exonerar WALDINEIDE LEMES ALVES DA CRUZ**, matrícula 291238/5, RG 9*****3 SSP-MT do cargo em Comissão/Função de Direção Geral e Assessoramento, Nível DGA-5, de **ASSESSOR TECNICO II**, da (o) **COORDENADORIA DE AQUISIÇÕES E CONTRATOS** da (o) **SECRETARIA DE ESTADO DE COMUNICACAO - SECOM**, a partir de 02/01/2024.

Palácio Paiaguás, em Cuiabá-MT, 10 de Janeiro de 2024.

Mauro Mendes
Governador do Estado
(Assinado eletronicamente)

Fabio Paulino Garcia
Secretário-Chefe da Casa Civil
(Assinado eletronicamente)

Protocolo 1532972

ATO DO GOVERNO/MT/00138/2024

O Governador do Estado, no uso de suas atribuições legais, **resolve retificar a NOMEAÇÃO do Ato nº MT/03622/2023, publicado no DOE de 20/12/2023**, do (a) servidor (a) **MARIA HELENA MARQUES DA SILVA**, matrícula 332912/1, RG 8*****1 SSP-MT, para exercer o Cargo em Comissão de Direção Geral e Assessoramento, Nível DGA-8, de **ASSISTENTE TECNICO I**, da (o) **UNIDADE DE ASSESSORIA - CUIABA**, da (o) **INSTITUTO DE ASSISTENCIA SAUDE DOS SERVIDORES MT - M TSAUDE**, a partir de 02/01/2024.

Palácio Paiaguás, em Cuiabá-MT, 10 de Janeiro de 2024.

Mauro Mendes
Governador do Estado
(Assinado eletronicamente)

Fabio Paulino Garcia
Secretário-Chefe da Casa Civil
(Assinado eletronicamente)

Protocolo 1532951

ATO DO GOVERNO/MT/00139/2024

O Governador do Estado, no uso de suas atribuições legais, **resolve nomear ADAM BENEVENUTO DE SOUZA**, matrícula 333162/1, RG 1*****5 SSP-PR, para exercer o cargo em Comissão de Direção Geral e Assessoramento, Nível DGA-5, de **ASSESSOR TECNICO II**, da (o) **DIRETORIA DE PREVIDENCIA - CUIABA**, da (o) **MATO GROSSO PREVIDENCIA - MTPREV**, a partir de 02/01/2024.

Palácio Paiaguás, em Cuiabá-MT, 10 de Janeiro de 2024.

Mauro Mendes
Governador do Estado
(Assinado eletronicamente)

Fabio Paulino Garcia
Secretário-Chefe da Casa Civil
(Assinado eletronicamente)

Protocolo 1532993

ATO DO GOVERNO/MT/00140/2024

O Governador do Estado, no uso de suas atribuições legais, **resolve nomear ADRIANA APARECIDA DE QUEIROZ RÊZENDE**, matrícula 96568/1, RG 0*****8 SSP-MT, para exercer a Função de Confiança de Direção Geral e Assessoramento, Nível FUNCAO DGA 6 LC/266, de **GERENTE**, da (o) **GERÊNCIA DE DESENVOLVIMENTO - CUIABA**, da (o) **SECRETARIA DE ESTADO DE PLANEJAMENTO E GESTAO - SEPLAG**, a partir de 10/01/2024.

Palácio Paiaguás, em Cuiabá-MT, 10 de Janeiro de 2024.

Mauro Mendes
Governador do Estado
(Assinado eletronicamente)

Fabio Paulino Garcia
Secretário-Chefe da Casa Civil
(Assinado eletronicamente)

Protocolo 1532938

ATO DO GOVERNO/MT/00141/2024

O Governador do Estado, no uso de suas atribuições legais, **resolve nomear ANA MARIA BRANDAO**, matrícula 71578/11, RG 2*****5 SSP-MT, para exercer o cargo em Comissão de Direção Geral e Assessoramento, Nível DGA-4, de **ASSESSOR ESPECIAL II**, da (o) **COORDENADORIA DE AQUISIÇÕES E CONTRATOS - CUIABA**, da (o) **SECRETARIA DE ESTADO DE COMUNICACAO - SECOM**, a partir de 02/01/2024.

Palácio Paiaguás, em Cuiabá-MT, 10 de Janeiro de 2024.

Mauro Mendes
Governador do Estado
(Assinado eletronicamente)

Fabio Paulino Garcia
Secretário-Chefe da Casa Civil
(Assinado eletronicamente)

Protocolo 1532952

ATO DO GOVERNO/MT/00142/2024

O Governador do Estado, no uso de suas atribuições legais, **resolve nomear DAMARIS APARECIDA FREITAS DE ALMEIDA**, matrícula 309047/1, RG 1*****6 SESP-MT, para exercer o cargo em Comissão de Direção Geral e Assessoramento, Nível DGA-6, de **ASSESSOR TECNICO III**, da (o) **NUCLEO DE GESTAO ESTRATEGICA PARA RESULTADOS - CUIABA**, da (o) **SECRETARIA DE ESTADO DE SEGURANCA PUBLICA - SESP**, a partir de 12/01/2024.

Palácio Paiaguás, em Cuiabá-MT, 10 de Janeiro de 2024.

Mauro Mendes
Governador do Estado
(Assinado eletronicamente)

Fabio Paulino Garcia
Secretário-Chefe da Casa Civil
(Assinado eletronicamente)

Protocolo 1532881

ATO DO GOVERNO/MT/00143/2024

O Governador do Estado, no uso de suas atribuições legais, **resolve nomear DANIEL BERIGO DE MENEZES**, matrícula 322130/2, RG 2*****0 SSP-MT, para exercer o cargo em Comissão de Direção Geral e Assessoramento, Nível DGA-5, de **ASSESSOR TECNICO II**, da (o) **SUPERINTENDENCIA DE MIDIAS SOCIAIS - CUIABA**, da (o) **SECRETARIA DE ESTADO DE COMUNICACAO - SECOM**, a partir de 02/01/2024.

Palácio Paiaguás, em Cuiabá-MT, 10 de Janeiro de 2024.

Mauro Mendes
Governador do Estado
(Assinado eletronicamente)

Fabio Paulino Garcia
Secretário-Chefe da Casa Civil
(Assinado eletronicamente)

Protocolo 1532954

ATO DO GOVERNO/MT/00144/2024

O Governador do Estado, no uso de suas atribuições legais, **resolve nomear DANIELLA DE OLIVEIRA ALVES**, matrícula 331905/2, RG 6*****4 SSP-PA, para exercer o cargo em Comissão de Direção Geral e Assessoramento, Nível DGA-3, de **SUPERINTENDENTE**, da (o) **SUPERINTENDENCIA DE PATRIMONIO PUBLICO - CUIABA**, da (o) **SECRETARIA DE ESTADO DE PLANEJAMENTO E GESTAO - SEPLAG**, a partir de 12/01/2024.

Palácio Paiaguás, em Cuiabá-MT, 10 de Janeiro de 2024.

Mauro Mendes
Governador do Estado
(Assinado eletronicamente)

Fabio Paulino Garcia
Secretário-Chefe da Casa Civil
(Assinado eletronicamente)

Protocolo 1532878

ATO DO GOVERNO/MT/00145/2024

O Governador do Estado, no uso de suas atribuições legais, **resolve nomear EDSON MARIO BATISTA JUNIOR**, matrícula 231094/1, RG 1*****7 SSP-MT, para exercer a Função de Confiança de Direção Geral e Assessoramento, Nível FUNCAO DGA 4 LC/266, de ASSESSOR ESPECIAL DE UNIDADE MILITAR, da (o) SUPERINTENDÊNCIA DE ADMINISTRAÇÃO MILITAR - CUIABA, da (o) **CASA CIVIL - CASACIVIL**, a partir de 02/01/2024.

Palácio Paiaguás, em Cuiabá-MT, 10 de Janeiro de 2024.

Mauro Mendes
Governador do Estado
(Assinado eletronicamente)

Fabio Paulino Garcia
Secretário-Chefe da Casa Civil
(Assinado eletronicamente)

Protocolo 1532985

ATO DO GOVERNO/MT/00146/2024

O Governador do Estado, no uso de suas atribuições legais, **resolve nomear ELIEL VITOR DA SILVA ALMEIDA**, matrícula 320310/2, RG 3*****0 SSP-MT, para exercer o cargo em Comissão de Direção Geral e Assessoramento, Nível DGA-9, de ASSISTENTE TECNICO II, da (o) SUPERINTENDÊNCIA DE PRODUÇÃO DE CONTEÚDO DE TELEVISÃO E RÁDIO - CUIABA, da (o) **SECRETARIA DE ESTADO DE COMUNICACAO - SECOM**, a partir de 02/01/2024.

Palácio Paiaguás, em Cuiabá-MT, 10 de Janeiro de 2024.

Mauro Mendes
Governador do Estado
(Assinado eletronicamente)

Fabio Paulino Garcia
Secretário-Chefe da Casa Civil
(Assinado eletronicamente)

Protocolo 1532934

ATO DO GOVERNO/MT/00147/2024

O Governador do Estado, no uso de suas atribuições legais, **resolve nomear ERIKA AUXILIADORA DUARTE CARVALHO**, matrícula 333164/1, RG 0*****8 SESP-MT, para exercer o cargo em Comissão de Direção Geral e Assessoramento, Nível DGA-5, de COORDENADOR, da (o) COORDENADORIA DE ARTICULACAO A REGULACAO DE URGENCIA E EMERGENCIA DE LEITOS HOSPITALARES - CUIABA, da (o) **SECRETARIA DE ESTADO DE SAUDE - SES**, a partir de 08/01/2024.

Palácio Paiaguás, em Cuiabá-MT, 10 de Janeiro de 2024.

Mauro Mendes
Governador do Estado
(Assinado eletronicamente)

Fabio Paulino Garcia
Secretário-Chefe da Casa Civil
(Assinado eletronicamente)

Protocolo 1532987

ATO DO GOVERNO/MT/00148/2024

O Governador do Estado, no uso de suas atribuições legais, **resolve nomear GABRIELY ALVES MONTEIRO**, matrícula 308960/1, RG 2*****0 PM-MG, para exercer o cargo em Comissão de Direção Geral e Assessoramento, Nível DGA-6, de GESTOR DE PROJETOS ESPECIALIZADOS NIVEL V, da (o) GABINETE DO SECRETARIO ADJUNTO DE PATRIMONIO E SERVICOS - CUIABA, da (o) **SECRETARIA DE ESTADO DE PLANEJAMENTO E GESTAO - SEPLAG**, a partir de 02/01/2024.

Palácio Paiaguás, em Cuiabá-MT, 10 de Janeiro de 2024.

Mauro Mendes
Governador do Estado
(Assinado eletronicamente)

Fabio Paulino Garcia
Secretário-Chefe da Casa Civil
(Assinado eletronicamente)

Protocolo 1532968

ATO DO GOVERNO/MT/00149/2024

O Governador do Estado, no uso de suas atribuições legais, **resolve nomear GUIOMAR MOURA DE CARVALHO**, matrícula 251458/1, RG 0*****3 SSP-MT, para exercer a Função de Confiança de Direção Geral e Assessoramento, Nível FUNCAO DGA 6 LC/266, de GESTOR DE UNISECI, da (o) UNIDADE SETORIAL DE CONTROLE INTERNO - CUIABA, da (o) **MATO GROSSO PREVIDENCIA - MTPREV**, a partir de 02/01/2024.

Palácio Paiaguás, em Cuiabá-MT, 10 de Janeiro de 2024.

Mauro Mendes
Governador do Estado
(Assinado eletronicamente)

Fabio Paulino Garcia
Secretário-Chefe da Casa Civil
(Assinado eletronicamente)

Protocolo 1532942

ATO DO GOVERNO/MT/00150/2024

O Governador do Estado, no uso de suas atribuições legais, **resolve nomear ISABELLA RANGEL COUTINHO ALVES**, matrícula 232836/2, RG 1*****0 SSP-MT, para exercer o cargo em Comissão de Direção Geral e Assessoramento, Nível DGA-9 SERVIDOR, de ASSISTENTE TECNICO II, da (o) COORDENADORIA DE APOIO LOGISTICO - CUIABA, da (o) **SECRETARIA ESTADO DE ASSIST SOCIAL CIDADANIA - SETASC**, a partir de 02/01/2024.

Palácio Paiaguás, em Cuiabá-MT, 10 de Janeiro de 2024.

Mauro Mendes
Governador do Estado
(Assinado eletronicamente)

Fabio Paulino Garcia
Secretário-Chefe da Casa Civil
(Assinado eletronicamente)

Protocolo 1532944

ATO DO GOVERNO/MT/00151/2024

O Governador do Estado, no uso de suas atribuições legais, **resolve nomear ISRAEL RODRIGUES PRATES JUNIOR**, matrícula 329982/1, RG 1*****3 SSP-MT, para exercer o cargo em Comissão de Direção Geral e Assessoramento, Nível DGA-4, de ASSESSOR ESPECIAL II, da (o) SUPERINTENDÊNCIA DE PRODUÇÃO DE CONTEÚDO DE TELEVISÃO E RÁDIO - CUIABA, da (o) **SECRETARIA DE ESTADO DE COMUNICACAO - SECOM**, a partir de 02/01/2024.

Palácio Paiaguás, em Cuiabá-MT, 10 de Janeiro de 2024.

Mauro Mendes
Governador do Estado
(Assinado eletronicamente)

Fabio Paulino Garcia
Secretário-Chefe da Casa Civil
(Assinado eletronicamente)

Protocolo 1532953

ATO DO GOVERNO/MT/00152/2024

O Governador do Estado, no uso de suas atribuições legais, **resolve nomear JACKELINE RAMOS DA SILVA**, matrícula 333123/1, RG 2*****5 SEJUSP-MT, para exercer o cargo em Comissão de Direção Geral e Assessoramento, Nível DGA-4, de ASSESSOR ESPECIAL II, da (o) UNIDADE DE ASSESSORIA - CUIABA, da (o) **SECRETARIA DE ESTADO DE SAUDE - SES**, a partir de 02/01/2024.

Palácio Paiaguás, em Cuiabá-MT, 10 de Janeiro de 2024.

Mauro Mendes
Governador do Estado
(Assinado eletronicamente)

Fabio Paulino Garcia
Secretário-Chefe da Casa Civil
(Assinado eletronicamente)

Protocolo 1532943

ATO DO GOVERNO/MT/00153/2024

O Governador do Estado, no uso de suas atribuições legais, **resolve nomear JAMES MONTEIRO FERNANDES**, matrícula 327032/1, RG 3*****2 SESP-MT, para exercer a Função de Confiança de Direção Geral e Assessoramento, Nível FUNCAO DGA 6 LC/266, de GERENTE, da (o) GERENCIA REGIONAL DA POLITEC DE JUARA - JUARA, da (o) **PERICIA OFICIAL E IDENTIFICACAO TECNICA - POLITEC**, a partir de 02/01/2024.

Palácio Paiaguás, em Cuiabá-MT, 10 de Janeiro de 2024.

Mauro Mendes
Governador do Estado
(Assinado eletronicamente)

Fabio Paulino Garcia
Secretário-Chefe da Casa Civil
(Assinado eletronicamente)

Protocolo 1532963

ATO DO GOVERNO/MT/00154/2024

O Governador do Estado, no uso de suas atribuições legais, **resolve nomear JONATHIS MARCOS DA SILVA**, matrícula 333130/1, RG 1*****3 SSP-MT, para exercer o cargo em Comissão de Direção Geral e Assessoramento, Nível DGA-4, de ASSESSOR ESPECIAL II, da (o) GABINETE DO SECRETARIO ADJUNTO DA RECEITA PUBLICA - CUIABA, da (o) **SECRETARIA DE ESTADO DE FAZENDA - SEFAZ**, a partir de 02/01/2024.

Palácio Paiaguás, em Cuiabá-MT, 10 de Janeiro de 2024.

Mauro Mendes
Governador do Estado
(Assinado eletronicamente)

Fabio Paulino Garcia
Secretário-Chefe da Casa Civil
(Assinado eletronicamente)

Protocolo 1532950

ATO DO GOVERNO/MT/00155/2024

O Governador do Estado, no uso de suas atribuições legais, **resolve nomear JOSINEIDE DE CASTRO FORTUNATO SILVA**, matrícula 333167/1, RG 0*****4 DETRAN - DIC-MT, para exercer o cargo em Comissão de Direção Geral e Assessoramento, Nível DGA-6, de GERENTE, da (o) GERENCIA DE FISCALIZACAO E CONTROLE DE ARMAZENS GERAIS - CUIABA, da (o) **JUNTA COMERCIAL DO ESTADO DE MATO GROSSO - JUCEMAT**, a partir de 12/01/2024.

Palácio Paiaguás, em Cuiabá-MT, 10 de Janeiro de 2024.

Mauro Mendes
Governador do Estado
(Assinado eletronicamente)

Fabio Paulino Garcia
Secretário-Chefe da Casa Civil
(Assinado eletronicamente)

Protocolo 1532879

ATO DO GOVERNO/MT/00156/2024

O Governador do Estado, no uso de suas atribuições legais, **resolve nomear KARLA ALMEIDA DA SILVA MACHADO**, matrícula 319203/2, RG 1*****1 SSP-MT, para exercer o cargo em Comissão de Direção Geral e Assessoramento, Nível DGA-8, de ASSISTENTE TECNICO I, da (o) GERENCIA DE APOIO ADMINISTRATIVO - CUIABA, da (o) **SECRETARIA DE ESTADO DE PLANEJAMENTO E GESTAO - SEPLAG**, a partir de 02/01/2024.

Palácio Paiaguás, em Cuiabá-MT, 10 de Janeiro de 2024.

Mauro Mendes
Governador do Estado
(Assinado eletronicamente)

Fabio Paulino Garcia
Secretário-Chefe da Casa Civil
(Assinado eletronicamente)

Protocolo 1532932

ATO DO GOVERNO/MT/00157/2024

O Governador do Estado, no uso de suas atribuições legais, **resolve nomear LEANDRO QUEIROZ SOARES**, matrícula 320478/1, RG 1*****5 SSP-MT, para exercer o cargo em Comissão de Direção Geral e Assessoramento, Nível DGA-5 SERVIDOR, de COORDENADOR, da (o) COORDENADORIA DE GESTÃO ESTRATÉGICA DE DADOS E INFORMAÇÕES - CUIABA, da (o) **SECRETARIA DE ESTADO DE PLANEJAMENTO E GESTAO - SEPLAG**, a partir de 02/01/2024.

Palácio Paiaguás, em Cuiabá-MT, 10 de Janeiro de 2024.

Mauro Mendes
Governador do Estado
(Assinado eletronicamente)

Fabio Paulino Garcia
Secretário-Chefe da Casa Civil
(Assinado eletronicamente)

Protocolo 1532940

ATO DO GOVERNO/MT/00158/2024

O Governador do Estado, no uso de suas atribuições legais, **resolve nomear LOICY APARECIDA DA SILVA CUNHA**, matrícula 114886/1, RG 1*****5 SSP-MT, para exercer o cargo em Comissão de Direção Geral e Assessoramento, Nível DGA-8 SERVIDOR, de ASSISTENTE TECNICO I, da (o) GABINETE DO SECRETARIO ADJUNTO DE PATRIMONIO E SERVICOS - CUIABA, da (o) **SECRETARIA DE ESTADO DE PLANEJAMENTO E GESTAO - SEPLAG**, a partir de 02/01/2024.

Palácio Paiaguás, em Cuiabá-MT, 10 de Janeiro de 2024.

Mauro Mendes
Governador do Estado
(Assinado eletronicamente)

Fabio Paulino Garcia
Secretário-Chefe da Casa Civil
(Assinado eletronicamente)

Protocolo 1532937

ATO DO GOVERNO/MT/00159/2024

O Governador do Estado, no uso de suas atribuições legais, **resolve nomear MARIA JULIA SOUZA RODRIGUES FERREIRA**, matrícula 331388/1, RG 2*****8 SSP-MT, para exercer o cargo em Comissão de Direção Geral e Assessoramento, Nível DGA-5, de ASSESSOR TECNICO II, da (o) SUPERINTENDENCIA DE REDACAO - CUIABA, da (o) **SECRETARIA DE ESTADO DE COMUNICACAO - SECOM**, a partir de 02/01/2024.

Palácio Paiaguás, em Cuiabá-MT, 10 de Janeiro de 2024.

Mauro Mendes
Governador do Estado
(Assinado eletronicamente)

Fabio Paulino Garcia
Secretário-Chefe da Casa Civil
(Assinado eletronicamente)

Protocolo 1532966

ATO DO GOVERNO/MT/00160/2024

O Governador do Estado, no uso de suas atribuições legais, **resolve nomear MARTA MAGALI DO PRADO RIBEIRO**, matrícula 118854/3, RG 3*****1 SSP-MT, para exercer o cargo em Comissão de Direção Geral e Assessoramento, Nível DGA-5 SERVIDOR, de CHEFE GABINETE, da (o) GABINETE DE DIRECAO - CUIABA, da (o) **MATO GROSSO PREVIDENCIA - MTPREV**, a partir de 02/01/2024.

Palácio Paiaguás, em Cuiabá-MT, 10 de Janeiro de 2024.

Mauro Mendes
Governador do Estado
(Assinado eletronicamente)

Fabio Paulino Garcia
Secretário-Chefe da Casa Civil
(Assinado eletronicamente)

Protocolo 1532936

ATO DO GOVERNO/MT/00161/2024

O Governador do Estado, no uso de suas atribuições legais, **resolve nomear NARA RUBIA RODRIGUES RAMOS**, matrícula 93219/1, RG 0*****5 SSP-MT, para exercer a Função de Confiança de Direção Geral e Assessoramento, Nível FUNCAO DGA 8 LC/266, de ASSISTENTE EXECUTIVO, da (o) UNIDADE DE ASSESSORIA - CUIABA, da (o) **SECRETARIA DE ESTADO DE SAUDE - SES**, a partir de 11/01/2024.

Palácio Paiaguás, em Cuiabá-MT, 10 de Janeiro de 2024.

Mauro Mendes
Governador do Estado
(Assinado eletronicamente)

Fabio Paulino Garcia
Secretário-Chefe da Casa Civil
(Assinado eletronicamente)

Protocolo 1532986

ATO DO GOVERNO/MT/00162/2024

O Governador do Estado, no uso de suas atribuições legais, **resolve nomear NAYARA SOUZA RYSDYK**, matrícula 310080/1, RG 2*****5 SSP-MT, para exercer o cargo em Comissão de Direção Geral e Assessoramento, Nível DGA-5, de ASSESSOR TECNICO II, da (o) UNIDADE DE ASSESSORIA - CUIABA, da (o) **SECRETARIA DE ESTADO DE FAZENDA - SEFAZ**, a partir de 02/01/2024.

Palácio Paiaguás, em Cuiabá-MT, 10 de Janeiro de 2024.

Mauro Mendes
Governador do Estado
(Assinado eletronicamente)

Fabio Paulino Garcia
Secretário-Chefe da Casa Civil
(Assinado eletronicamente)

Protocolo 1532969

ATO DO GOVERNO/MT/00163/2024

O Governador do Estado, no uso de suas atribuições legais, **resolve nomear ROSICLEIDE MARIA DE ANDRADE**, matrícula 333110/1, RG 2*****5 SSP-MT, para exercer o cargo em Comissão de Direção Geral e Assessoramento, Nível DGA-6, de ASSESSOR TECNICO III, da (o) SUPERINTENDENCIA DE MIDIAS SOCIAIS - CUIABA, da (o) **SECRETARIA DE ESTADO DE COMUNICACAO - SECOM**, a partir de 02/01/2024.

Palácio Paiaguás, em Cuiabá-MT, 10 de Janeiro de 2024.

Mauro Mendes
Governador do Estado
(Assinado eletronicamente)

Fabio Paulino Garcia
Secretário-Chefe da Casa Civil
(Assinado eletronicamente)

Protocolo 1532958

ATO DO GOVERNO/MT/00164/2024

O Governador do Estado, no uso de suas atribuições legais, **resolve nomear SERGIO RICARDO GASPAR**, matrícula 302526/1, RG 2*****X SSP-SP, para exercer o cargo em Comissão de Direção Geral e Assessoramento, Nível DGA-5 SERVIDOR, de COORDENADOR, da (o) COORDENADORIA DE DESENVOLVIMENTO EDUCACIONAL - CUIABA, da (o) **SECRETARIA DE ESTADO DE CIENCIA E TECNOLOGIA - SECITECI**, a partir de 10/01/2024.

Palácio Paiaguás, em Cuiabá-MT, 10 de Janeiro de 2024.

Mauro Mendes
Governador do Estado
(Assinado eletronicamente)

Fabio Paulino Garcia
Secretário-Chefe da Casa Civil
(Assinado eletronicamente)

Protocolo 1532948

ATO DO GOVERNO/MT/00165/2024

O Governador do Estado, no uso de suas atribuições legais, **resolve nomear VALQUIRIA DUARTE DE SOUZA**, matrícula 253867/1, RG 1*****1 SSP-MT, para exercer a Função de Confiança de Direção Geral e Assessoramento, Nível FUNCAO DGA 6 LC/266, de ASSESSOR EXECUTIVO II, da (o) UNIDADE DE PROJETOS E PROGRAMAS ESPECIAIS - CUIABA, da (o) **INSTITUTO DE TERRAS DO ESTADO DE MT - INTERMAT**, a partir de 04/01/2024.

Palácio Paiaguás, em Cuiabá-MT, 10 de Janeiro de 2024.

Mauro Mendes
Governador do Estado
(Assinado eletronicamente)

Fabio Paulino Garcia
Secretário-Chefe da Casa Civil
(Assinado eletronicamente)

Protocolo 1532983

ATO DO GOVERNO/MT/00166/2024

O Governador do Estado, no uso de suas atribuições legais, **resolve nomear WALDINEIDE LEMES ALVES DA CRUZ**, matrícula 291238/5, RG 9*****3 SSP-MT, para exercer o cargo em Comissão de Direção Geral e Assessoramento, Nível DGA-5, de ASSESSOR TECNICO II, da (o) COORDENADORIA DE APOIO LOGÍSTICO - CUIABA, da (o) **SECRETARIA DE ESTADO DE COMUNICACAO - SECOM**, a partir de 02/01/2024.

Palácio Paiaguás, em Cuiabá-MT, 10 de Janeiro de 2024.

Mauro Mendes
Governador do Estado
(Assinado eletronicamente)

Fabio Paulino Garcia
Secretário-Chefe da Casa Civil
(Assinado eletronicamente)

Protocolo 1532973

ATO DO GOVERNO/MT/00167/2024

O Governador do Estado, no uso de suas atribuições legais, **resolve nomear WENNER D LEONN JESUS DE OLIVEIRA SANTANA**, matrícula 321622/2, RG 2*****9 SSP-MT, para exercer o cargo em Comissão de Direção Geral e Assessoramento, Nível DGA-5, de ASSESSOR TECNICO II, da (o) UNIDADE DE GERENCIAMENTO DE PROJETOS - CUIABA, da (o) **SECRETARIA DE ESTADO DE INFRAESTRUTURA E LOGISTICA - SINFRA**, a partir de 08/01/2024.

Palácio Paiaguás, em Cuiabá-MT, 10 de Janeiro de 2024.

Mauro Mendes
Governador do Estado
(Assinado eletronicamente)

Fabio Paulino Garcia
Secretário-Chefe da Casa Civil
(Assinado eletronicamente)

Protocolo 1532991

SECRETARIAS

SECRETARIA DE ESTADO DA CASA CIVIL

PORTARIA Nº 003/2024/CASACIVIL/MT

Designa servidores para atuarem como gestor, fiscal e suplente de fiscal do Contrato nº 020/2021/CASACIVIL/MT.

O SECRETÁRIO ADJUNTO DE ADMINISTRAÇÃO SISTÊMICA DA CASA CIVIL no uso das atribuições legais que lhe conferem o artigo 71, IV, da Constituição Estadual e do artigo 3º da Lei Complementar 612 de 28/01/2019, que dispõe sobre a Organização Administrativa do Poder Executivo Estadual, e o Decreto Estadual nº 840/2017 e da Portaria 092/2023/CASACIVIL, de 17/07/2023.

Considerando a necessidade de alterar os servidores designados como fiscal titular e suplente de fiscal do contrato nº 020/2021/CASACIVIL.

RESOLVE:

Art. 1º. Alterar fiscal titular e suplente de fiscal do contrato administrativo indicado no quadro abaixo, e determina a permanência do gestor, sem prejuízo de suas atribuições, nos termos dos artigos 13 ao 17 do Decreto nº 1.525/2022.

PROCESSO/ CONTRATO	CONTRATADA	OBJETO	GESTOR	FISCAL TITULAR	SUPLENTE DE FISCAL
CASACIVIL- -PRO-2022/04353 Nº 020/2021/CCV	SUPRIDATAS COMÉRCIO DE MÓVEIS LTDA CNPJ: 03.072.631/0001-04	Contratação de empresa especializada na prestação de serviços de manutenção preventiva e corretiva, com fornecimento de materiais e peças, desmontagem, transporte e remontagem de sistemas de arquivos deslizantes, para atender aos Órgãos/Entidades do Poder Executivo Estadual, que deriva da adesão à Ata de Registro de Preços nº 009/2021/SEPLAG decorrente do Pregão Eletrônico nº 006/2021/SEPLAG.	Marcelly Laura Pereira da Silva Matricula: 257393	Graziela Veronica Siqueira de Arruda Matricula: 283931	Marcielly Moura Reis da Guia Matricula: 249424

Art. 2º. Para efeitos da presente portaria, caberá ao Gestor do contrato com apoio do Fiscal do Contrato acompanhar o saldo contratual e orçamentário, tomar providências quanto aos aditivos, penalizações e rescisões, bem como exigir o cumprimento das cláusulas contratuais.

Art. 3º. Esta portaria entra em vigor a partir da data de sua publicação.

REGISTRA-SE. PUBLICA-SE E CUMpra-SE.

ANILDO CESÁRIO CORREA

SECRETÁRIO ADJUNTO DE ADMINISTRAÇÃO SISTÊMICA - CASA CIVIL/MT
CONTRATANTE
(original assinado)

Protocolo 1533220

PORTARIA Nº 004/2024/CASACIVIL

O SECRETÁRIO CHEFE DA CASA CIVIL, no uso de suas atribuições e prerrogativas legais, CONSIDERANDO a prerrogativa que lhe é assegurada, nos termos do inciso VII do artigo 71 da Constituição do Estado de Mato Grosso,

CONSIDERANDO que o volume dos documentos técnicos gerados na execução orçamentária e financeira da despesa recomenda aplicar a técnica administrativa da desconcentração, impondo, por conseguinte, a necessidade de distribuir competências e definir responsabilidades a fim de tornar mais ágil e eficiente o processamento dos expedientes administrativos de rotina afetos à execução orçamentário-financeira;

RESOLVE:

Art. 1º Sem prejuízo da prerrogativa de avocação, fica designada a partir de 15.01.2024 a 29.01.2024, a Sr.ª Marilza Aparecida Pelegrini,

matrícula: 254442, para ordenar e responder pelas despesas da Casa Civil do Estado de Mato Grosso, Unidade Orçamentária 04.101, e Governadoria do Estado de Mato Grosso, Unidade Orçamentária 04.102, ficando autorizada a assinar empenhos e ordens de pagamento, homologar e adjudicar licitações, assinar balancetes, balanços, orçamentos e demais documentos contábeis, encaminhar documentos e responder solicitações relacionadas à execução orçamentária e financeira, por prazo indeterminado.

Art. 2º. Registre-se. Publique-se. Cumpra-se.

Cuiabá, 11 de janeiro de 2024.

FABIO PAULINO GARCIA

SECRETÁRIO CHEFE DA CASA CIVIL DO ESTADO DE MATO GROSSO
(Original Assinado)

Protocolo 1533249

SEPLAG

SECRETARIA DE ESTADO DE PLANEJAMENTO E GESTÃO

ATO ADMINISTRATIVO Nº 2359/2023/SEPLAG

O **SECRETÁRIO DE ESTADO DE PLANEJAMENTO E GESTÃO**, no uso de suas atribuições legais, e considerando o que consta no Processo SES-PRO-2023/34557, **resolve, para fim de regularização funcional, prorrogar o Ato Administrativo nº 360/2022/SEPLAG**, publicado no Diário Oficial do Estado de 10/03/2022, que trata da **cessão** de **MARIA APARECIDA RAMALHO DE SOUSA LIMA**, Profissional Técnica de Nível Médio em Serviços de Saúde do SUS, Matrícula Funcional nº 90328/1, lotada na Secretaria de Estado de Saúde - SES, para exercer suas funções na **Prefeitura Municipal de Araguaiana - MT**, pelo período de **02 de maio de 2023 a 01 de maio de 2025**, nos termos do artigo 119 da Lei Complementar nº 04/1990, artigo 72, § 1º da Lei Complementar nº 441/2011, e Decreto n.º 691/2020, com ônus para o órgão de origem.

Palácio Paiaguás, em Cuiabá-MT, 02 de janeiro de 2024.

(Assinado Digitalmente)

BÁSILIO BEZERRA GUIMARÃES DOS SANTOS
Secretário de Estado de Planejamento e Gestão

Protocolo 1535967

ATO ADMINISTRATIVO Nº 08/2024/SEPLAG

O **SECRETÁRIO DE ESTADO DE PLANEJAMENTO E GESTÃO**, no uso de suas atribuições legais considerando o que consta nos Processo nº SEPLAG-PRO-2024/00131, **resolve, para fim de regularização funcional, prorrogar o Ato Administrativo nº 072/2023/SEPLAG** publicado no Diário Oficial do Estado de 17/03/2023, que trata da **cessão** de **GILVAN RODRIGUES DA SILVA**, Agente Fiscal Estadual de Defesa Agropecuária e Florestal II, Matrícula Funcional nº 248838/002, lotado no Instituto de Defesa Agropecuária de Mato Grosso - INDEA, para exercer suas funções na **Assembleia Legislativa de Mato Grosso - ALMT**, pelo período de **01 de janeiro de 2024 a 31 de dezembro de 2024**, nos termos do artigo 1º da Lei Complementar nº 265/2006 e artigo 119 da Lei Complementar nº 04/1990 e Decreto nº 691/2020, com ônus para o órgão cessionário, mediante reembolso da remuneração e dos encargos sociais ao órgão cedente.

Palácio Paiaguás, em Cuiabá-MT, 09 de janeiro de 2024.

(Assinado Digitalmente)

BÁSILIO BEZERRA GUIMARÃES DOS SANTOS
Secretário de Estado de Planejamento e Gestão

Protocolo 1535970

ATO ADMINISTRATIVO Nº 2360/2023/SEPLAG

O **SECRETÁRIO DE ESTADO DE PLANEJAMENTO E GESTÃO**, no uso de suas atribuições legais e considerando o que consta no Processo nº SES-PRO-2023/30527, **resolve, para fins de regularização de vida funcional, autorizar a cessão de JESSÉ MAMEDE UNTAR**, Profissional Técnico de Nível Médio em Serviço de Saúde do SUS, Matrícula Funcional nº 99224/002, lotado na Secretaria de Estado de Saúde - SES, para exercer suas funções na **Prefeitura Municipal de Várzea Grande - MT**, pelo período de **12 de junho de 2023 a 11 de junho de 2024**, nos termos do artigo 1º da Lei Complementar nº 265/2006, artigo 119 da Lei Complementar nº 04/1990 e Decreto nº 691/2020, com ônus para o órgão cessionário, mediante reembolso da remuneração e dos encargos sociais ao órgão cedente.

Palácio Paiaguás, em Cuiabá-MT, 28 de dezembro de 2023.

(Assinado Digitalmente)

BÁSILIO BEZERRA GUIMARÃES DOS SANTOS
Secretário de Estado de Planejamento e Gestão

Protocolo 1535980

SECRETARIA DE ESTADO DE PLANEJAMENTO E GESTÃO
EDITAL Nº 001/2024/SEPLAG DE CONVOCAÇÃO PARA
APRESENTAÇÃO AO PROCESSO SELETIVO SIMPLIFICADO Nº
003/2023/SEPLAG

O **SECRETÁRIO DE ESTADO DE PLANEJAMENTO E GESTÃO**, no uso de suas atribuições legais e em cumprimento às normas previstas no art. 37, IX, da Constituição Federal, na Lei Complementar Estadual nº 04, de 15 de outubro de 1990 e na Lei Complementar Estadual nº 600, de 19 de dezembro de 2017, bem como em razão das determinações contidas no Termo de Compromisso de Ajustamento de Conduta nº 01/2021 e de acordo com o Edital de Processo Seletivo nº 003/2023/SEPLAG, publicado no Diário Oficial do Estado de 16 de agosto de 2023, homologado no D.O.E de 28.564, **RESOLVE CONVOCAR** os classificados abaixo relacionados para apresentação de documentos constantes no **ANEXO I (DOCUMENTOS QUE O CANDIDATO DEVERÁ APRESENTAR NO ATO DA CONTRATAÇÃO)**:

Perfil Profissional Contador - Ampla concorrência

ID	NOME	CLASSIFICAÇÃO FINAL	COLOCAÇÃO FINAL
1418	Rafaela Mirley Santana	Classificado	41
1465	Deneval Rodrigues da Silva	Classificado	42
1996	Gislaine de Souza Brandão Resende	Classificado	43
1644	Simone Medeiros Duarte	Classificado	44
1389	Jacqueline Albuquerque Correia de Almeida	Classificado	45
2171	Ronie Luiz Moletta de Lima Filho	Classificado	46
577	Vaneska Mota de Oliveira	Classificado	47
667	Rayanne de Souza Almeida	Classificado	48

1. Das disposições preliminares

1.1. O candidato classificado convocado deverá encaminhar os documentos constantes no Anexo I deste Edital no endereço eletrônico: cpmsa@seplag.mt.gov.br, em arquivo PDF, no período compreendido entre 15 e 19 de janeiro de 2024.

1.1.1. No ato de notificação para a assinatura do contrato, o candidato classificado convocado deverá apresentar as vias originais dos documentos encaminhados por e-mail, para conferência e autenticação das fotocópias, sob risco de eliminação do Processo Seletivo, e convocação do candidato seguinte na classificação.

1.2. A Coordenadoria de Provimento, Manutenção e Monitoramento/SEPLAG ficará responsável pelo recebimento e conferência dos documentos apresentados pelos candidatos convocados.

1.1.2. Compete à Coordenadoria de Provimento, Manutenção e Monitoramento realizar consulta no Sistema Estadual de Administração de Pessoas - SEAP, e dentro do possível, nos portais de transparências dos órgãos e entidades para verificar a existência de outros vínculos públicos dos candidatos convocados.

1.3. O candidato classificado que não apresentar todos os documentos elencados no Anexo I deste Edital e do Edital nº 003/2023/SEPLAG ou que apresentar documentos que contenham pendências e/ou restrições que se enquadrem nas vedações dispostas no item 2.6 do Edital nº 003/2023/SEPLAG, não serão notificados para a celebração do contrato.

1.3.1. O candidato que estiver na posição seguinte será convocado para a apresentação dos documentos.

1.4. Após o término do prazo para recebimento, conferência e validação dos documentos, a Coordenadoria de Provimento, Manutenção e Monitoramento terá o prazo de 05 (cinco) dias úteis para a elaboração do contrato.

1.5. O candidato classificado convocado que apresentou os documentos em conformidade com o Edital nº 003/2023/SEPLAG será notificado através do e-mail informado na inscrição do processo seletivo, para a assinatura do contrato, e início das atividades na data indicada no instrumento contratual.

1.5.1. O candidato classificado notificado que não se apresentar para a assinatura do contrato no prazo estabelecido será eliminado do Processo Seletivo.

Cuiabá-MT, 11 de janeiro de 2024.

(assinado digitalmente)

Basílio Bezerra Guimarães dos Santos
Secretário de Estado de Planejamento e Gestão

**ANEXO I
DOCUMENTOS QUE O CANDIDATO DEVERÁ APRESENTAR NO ATO
DA CONTRATAÇÃO**

01	Formulário de Cadastro de Servidor (original - fornecida pela Secretaria contratante)
02	01 foto (tamanho 3x4) recente
03	Registro Geral (RG), Carteira de Identidade Nacional (CIN), Carteira Nacional de Habilitação (CNH) ou passaporte com foto (frente e verso) - fotocópia e original (para ser conferida pelo servidor no ato da assinatura do contrato)
04	CPF (Cadastro de Pessoa Física) - fotocópia e original (para ser conferida pelo servidor no ato da assinatura do contrato)
05	Certidão de Nascimento ou Casamento - fotocópia e original (para ser conferida pelo servidor no ato da assinatura do contrato)
06	Certificado de Reservista (somente para homens) - fotocópia e original (para ser conferida pelo servidor no ato da assinatura do contrato)
07	Folha de identificação da CTPS (Carteira de Trabalho e Previdência Social) - fotocópia e original (para ser conferida pelo servidor no ato da assinatura do contrato)
08	PIS ou PASEP, com data e ano de emissão - fotocópia e original (para ser conferida pelo servidor no ato da assinatura do contrato)
09	Título Eleitoral - fotocópia e original (para ser conferida pelo servidor no ato da assinatura do contrato)
10	Comprovante de conta corrente - Agência do Banco do Brasil
11	Declaração de imposto de renda ou declaração de bens de valores que constituem o patrimônio
12	Certidão de Nascimento dos filhos menores - fotocópia e original (para ser conferida pelo servidor no ato da assinatura do contrato)
13	Comprovante de endereço atual no máximo dos últimos 3 meses - fotocópia e original (para ser conferida pelo servidor no ato da assinatura do contrato)
14	Atestado Médico de Sanidade Física e Mental, não superior a 30 (trinta) dias de emissão
15	Certificado de Escolaridade exigida no Edital - fotocópia e original (para ser conferida pelo servidor do órgão)
16	Registro no Conselho de Classe - CRC - fotocópia e original (para ser conferida pelo servidor do órgão)
17	Certidão de Regularidade emitido pelo Conselho de Classe - CRC
18	Currículo atualizado com todas as titulações e certificações apresentadas no momento da inscrição - fotocópia e original (para ser conferida pelo servidor do órgão)
19	Declaração de que não acumula cargo, emprego ou função pública, salvo as hipóteses previstas na Constituição Federal
20	Declaração de não ter sofrido penalidade incompatível com a nova investidura em cargo público
21	Declaração de não participação de gerência ou administração de empresa privada, de sociedade civil, ou exercer comércio e, nessa qualidade, não transacionar com o Estado
22	Termo de compromisso de acatamento e observância das regras estabelecidas no Código de Ética Funcional
23	Certidão Negativa de Antecedentes Criminais junto a Segurança Pública do Estado https://portal.sesp.mt.gov.br/portaldaseguranca/pages/criminal/emissao-AntecedentesCriminais.seam?cid=45948
24	Certidão de Quitação Eleitoral (com emissão não superior a 30 dias) https://www.tse.jus.br/eleitor/certidoes/certidao-de-quitacao-eleitoral
25	Certidão Criminal e Civil da Justiça Estadual em primeiro e segundo grau http://sec.tjmt.jus.br
26	Certidão Criminal e Cível da Justiça Federal (de MT e 1ª Região) https://sistemas.trf1.jus.br/certidao/#/solicitacao
27	Certidão da Justiça Eleitoral https://www.tse.jus.br/eleitor/certidoes/certidao-de-crimes-eleitorais
28	Certidão do Banco Central do Brasil https://www3.bcb.gov.br/nadaconsta/emitirCertidaoSancionador
29	Certidão da Justiça Militar Federal https://www.stm.jus.br/servicos-stm/certidao-negativa/emitir-certidao-negativa
30	Certidão do Conselho Nacional de Justiça https://www.cnj.jus.br/improbidade_adm/consultar_requerido.php
31	Formulário de Adesão, caso deseje inclusão ao Instituto de Assistência à Saúde dos Servidores do Estado de Mato Grosso - Mato Grosso Saúde, de seus dependentes e agregados https://www.matogrossosaude.mt.gov.br/arquivos/formulArio_de_adesAo_mt_saUde_-_junho_05015651.pdf

ANEXO II

**FORMULÁRIO DO CADASTRO DE SERVIDOR (ORIGINAL -
FORNECIDA PELA SECRETARIA CONTRATANTE)**

	
GOVERNO DO ESTADO DE MATO GROSSO SEPLAG - Secretaria de Estado de Planejamento e Gestão SAGP - Secretaria Adjunta de Gestão de Pessoas	
FORMULÁRIO DE CADASTRO NO SEAP	
1 - DADOS D+D9:AM50E CONTROLE	
IDENTIFICAÇÃO DO ÓRGÃO:	
2 - DADOS DE IDENTIFICAÇÃO DA PESSOA	
NOME COMPLETO	
MATRÍCULA SE SERVIDOR	DATA DE NASCIMENTO
RAÇA	GRUPO SANGÜINEO
SEXO	DEFICIENTE?
CATEGORIA	
ESTAGIÁRIO <input type="checkbox"/> CONTRATO TEMP. <input type="checkbox"/> SERVIDOR <input type="checkbox"/> REQUISITADO <input type="checkbox"/>	
3 - DADOS PESSOAIS	
NACIONALIDADE	
NOME DO PAI:	
NOME DA MÃE:	
RG - Nº	RG - ÓRGÃO / UF
DOC. MILITAR	MINISTÉRIO
1 - EXERCÍCIO 2 - MARINHA 3 - AERONÁUTICA	
TÍTULO DE ELEITOR:	
ESTADO CIVIL	
ZONA / SEÇÃO / UF:	
PIS/PASEP	
CARTEIRA DE TRABALHO (NÚMERO / SÉRIE / UF)	
ENDEREÇO:	
BAIRRO	
CIDADE:	
CEP	
DDD TELEFONE (obrigatório)	
E-MAIL (obrigatório)	
4 - QUALIFICAÇÃO PROFISSIONAL:	
ENSINO FUNDAMENTAL <input type="checkbox"/> NÍVEL MÉDIO <input type="checkbox"/> NÍVEL SUPERIOR <input type="checkbox"/> PÓS GRADUADO <input type="checkbox"/> MESTRADO <input type="checkbox"/> OUTROS <input type="checkbox"/>	
IDENTIFICAÇÃO DO CURSO SUPERIOR	
5 - DADOS BANCÁRIOS	
AGÊNCIA	
CONTA CORRENTE	
IDENTIFICAÇÃO / ASSINATURA DO RESPONSÁVEL PELO RECEBIMENTO DE DOCUMENTOS	
ASSINATURA DO CANDIDATO	
Versão 2021	

**ANEXO III
DECLARAÇÃO DE QUE NÃO ACUMULA CARGO, EMPREGO
OU FUNÇÃO PÚBLICA, SALVO AS HIPÓTESES PREVISTAS NA
CONSTITUIÇÃO FEDERAL (ORIGINAL - DOCUMENTO NA GESTÃO
DE PESSOAS DA SEPLAG)**

DECLARAÇÃO

Eu, _____, infra-assinado, portador (a) do RG Nº _____, inscrito (a) no CPF sob o Nº _____, em cumprimento ao que determina os artigos 16, § 5º da LC Nº 04 de 15 de outubro de 1990 e 37, incisos XVI e XVII da CF/88. DECLARO para todos os efeitos legais e sob pena da responsabilidade civil, penal e administrativa, nos termos da legislação vigente, que NÃO OCUPO ou RECEBO proventos de aposentadoria de cargo, emprego ou função pública a nível Municipal, Estadual, Federal que caracterizam acumulação ilícita. Por ser verdade, firmo a presente DECLARAÇÃO.

Cuiabá, ___ de _____ de 2023.

(Assinatura do candidato)

Protocolo 1536311

SECRETARIA DE ESTADO DE PLANEJAMENTO E GESTÃO
EDITAL Nº 002/2024/SEPLAG DE CONVOCAÇÃO PARA
APRESENTAÇÃO AO PROCESSO SELETIVO SIMPLIFICADO Nº
002/2023/SEPLAG

O **SECRETÁRIO DE ESTADO DE PLANEJAMENTO E GESTÃO**, no uso de suas atribuições legais e em cumprimento às normas previstas no art. 37, IX, da Constituição Federal, na Lei Complementar Estadual nº 04, de 15 de outubro de 1990 e na Lei Complementar Estadual nº 600, de 19 de dezembro de 2017, bem como em razão das determinações contidas no Termo de Compromisso de Ajustamento de Conduta nº 01/2021 e de acordo com o Edital de Processo Seletivo nº 002/2023/SEPLAG, publicado no Diário Oficial do Estado de 09 de agosto de 2023, na Edição de 28.559, **RESOLVE CONVOCAR** os classificados abaixo relacionados para apresentação de documentos constantes no **ANEXO I (DOCUMENTOS QUE O CANDIDATO DEVERÁ APRESENTAR NO ATO DA CONTRATAÇÃO)**:

Analista de Tecnologia da Informação - Engenharia ou Ciência da Computação - Gestão e Desenvolvimento (Tipo III) - Ampla concorrência
 Analista de Tecnologia da Informação - Engenharia ou Ciência da Computação - Gestão e Desenvolvimento (Tipo III) - Ampla concorrência

ID	NOME	CLASSIFICAÇÃO FINAL	COLOCAÇÃO FINAL
778	Amarildo de Arruda Assumpção Silva	Classificado	19
591	Matheus Vinícius de Jesus Staff	Classificado	20

Analista de Tecnologia da Informação - CUIABÁ/Gestão de Projetos (Tipo III) - Ampla Concorrência

ID	NOME	CLASSIFICAÇÃO FINAL	COLOCAÇÃO FINAL
1148	João Cleber da Costa	Classificado	14
681	Valdenice Braga de Souza	Classificado	15
1015	Alessandra Gessiana Gonçalves Couto	Classificado	16

Analista Engenheiros Civil, Agrônomo, Eletricista ou Mecânico - CUIABÁ - Ampla Concorrência

ID	NOME	CLASSIFICAÇÃO FINAL	COLOCAÇÃO FINAL
446	Mosley Mendes	Classificado	23

1. Das disposições preliminares

1.1. O candidato classificado convocado deverá encaminhar os documentos constantes no Anexo I deste Edital, no endereço eletrônico: cpmsa@seplag.mt.gov.br, em arquivo PDF, no período compreendido de **15 a 19 de janeiro de 2024**.

1.1.1. No ato de notificação para a assinatura do contrato, o candidato classificado convocado deverá apresentar as vias originais dos documentos encaminhados por e-mail, para conferência e autenticação das fotocópias, sob risco de eliminação do Processo Seletivo, e convocação do candidato seguinte na classificação.

1.2. A Coordenadoria de Provimento, Manutenção e Monitoramento/SEPLAG ficará responsável pelo recebimento e conferência dos documentos apresentados pelos candidatos convocados.

1.1.2. Compete a Coordenadoria de Provimento, Manutenção e Monitoramento realizar consulta no Sistema Estadual de Administração de Pessoas - SEAP, e dentro do possível, nos portais de transparências dos órgãos e entidades para verificar a existência de outros vínculos públicos dos candidatos convocados.

1.3. O candidato classificado que não apresentar todos os documentos elencados no Anexo I deste Edital, ou que apresentar documentos que contenham pendências e/ou restrições que se enquadrem nas vedações dispostas no item 10.3 do Edital nº 002/2023/SEPLAG, não serão notificados para a celebração do contrato.

1.3.1. O candidato que estiver na posição seguinte será convocado

para a apresentação dos documentos.

1.4. Após o término do prazo para recebimento, conferência e validação dos documentos, a Coordenadoria de Provimento, Manutenção e Monitoramento terá o prazo de 05 (cinco) dias úteis para a elaboração do contrato.

1.5. O candidato classificado convocado que apresentou os documentos em conformidade com o anexo I e com o Edital nº 002/2023/SEPLAG será notificado através do e-mail informado na inscrição do processo seletivo, para a assinatura do contrato, e início das atividades na data indicada no instrumento contratual.

1.5.1. O candidato classificado notificado que não se apresentar para a assinatura do contrato no prazo estabelecido será eliminado do Processo Seletivo

Cuiabá-MT, 11 de janeiro de 2024.

(assinado digitalmente)

Basílio Bezerra Guimarães dos Santos
 Secretário de Estado de Planejamento e Gestão

ANEXO I
DOCUMENTOS QUE O CANDIDATO DEVERÁ APRESENTAR NO ATO DA CONTRATAÇÃO

01	Formulário de Cadastro de Servidor (original - fornecida pela Secretaria contratante)
02	01 foto (tamanho 3x4) recente
03	Registro Geral (RG), Carteira de Identidade Nacional (CIN), Carteira Nacional de Habilitação (CNH) ou passaporte com foto (frente e verso) - fotocópia e original (para ser conferida pelo servidor no ato da assinatura do contrato)
04	CPF (Cadastro de Pessoa Física) - fotocópia e original (para ser conferida pelo servidor no ato da assinatura do contrato)
05	Certidão de Nascimento ou Casamento - fotocópia e original (para ser conferida pelo servidor no ato da assinatura do contrato)
06	Certificado de Reservista (somente para homens) - fotocópia e original (para ser conferida pelo servidor no ato da assinatura do contrato)
07	Folha de identificação da CTPS (Carteira de Trabalho e Previdência Social) - fotocópia e original (para ser conferida pelo servidor no ato da assinatura do contrato)
08	PIS ou PASEP, com data e ano de emissão - fotocópia e original (para ser conferida pelo servidor no ato da assinatura do contrato)
09	Título Eleitoral - fotocópia e original (para ser conferida pelo servidor no ato da assinatura do contrato)
10	Comprovante de conta corrente - Agência do Banco do Brasil
11	Declaração de imposto de renda ou declaração de bens de valores que constituem o patrimônio
12	Certidão de Nascimento dos filhos menores - fotocópia e original (para ser conferida pelo servidor no ato da assinatura do contrato)
13	Comprovante de endereço atual no máximo dos últimos 3 meses - fotocópia e original (para ser conferida pelo servidor no ato da assinatura do contrato)
14	Atestado Médico de Sanidade Física e Mental, não superior a 30 (trinta) dias de emissão
15	Certificado de Escolaridade exigida no Edital - fotocópia e original (para ser conferida pelo servidor do órgão)
16	Registro no Conselho de Classe - CRC - fotocópia e original (para ser conferida pelo servidor do órgão)
17	Certidão de Regularidade emitido pelo Conselho de Classe - CRC
18	Currículo atualizado com todas as titulações e certificações apresentadas no momento da inscrição - fotocópia e original (para ser conferida pelo servidor do órgão)
19	Declaração de que não acumula cargo, emprego ou função pública, salvo as hipóteses previstas na Constituição Federal
20	Declaração de não ter sofrido penalidade incompatível com a nova investidura em cargo público
21	Declaração de não participação de gerência ou administração de empresa privada, de sociedade civil, ou exercer comércio e, nessa qualidade, não transacionar com o Estado
22	Termo de compromisso de acatamento e observância das regras estabelecidas no Código de Ética Funcional
23	Certidão Negativa de Antecedentes Criminais junto a Segurança Pública do Estado https://portal.sesp.mt.gov.br/portaldaseguranca/pages/criminal/emissao-AntecedentesCriminais.seam?cid=45948

24	Certidão de Quitação Eleitoral (com emissão não superior a 30 dias) https://www.tse.jus.br/eleitor/certidoes/certidao-de-quitacao-eleitoral
25	Certidão Criminal e Civil da Justiça Estadual em primeiro e segundo grau http://sec.tjmt.jus.br
26	Certidão Criminal e Cível da Justiça Federal (de MT e 1ª Região) https://sistemas.trf1.jus.br/certidao/#/solicitacao
27	Certidão da Justiça Eleitoral https://www.tse.jus.br/eleitor/certidoes/certidao-de-crimes-eleitorais
28	Certidão do Banco Central do Brasil https://www3.bcb.gov.br/nadaconsta/emitirCertidaoSancionador
29	Certidão da Justiça Militar Federal https://www.stm.jus.br/servicos-stm/certidao-negativa/emitir-certidao-negativa
30	Certidão do Conselho Nacional de Justiça https://www.cnj.jus.br/improbidade_adm/consultar_requerido.php
31	Formulário de Adesão, caso deseje inclusão ao Instituto de Assistência à Saúde dos Servidores do Estado de Mato Grosso - Mato Grosso Saúde, de seus dependentes e agregados https://www.matogrossosaude.mt.gov.br/arquivos/formulArio_de_adeseAo_mt_saUde_-_junho_05015651.pdf

ANEXO II

**FORMULÁRIO DO CADASTRO DE SERVIDOR (ORIGINAL -
FORNECIDA PELA SECRETARIA CONTRATANTE)**

 GOVERNO DO ESTADO DE MATO GROSSO SEPLAG - Secretaria de Estado de Planejamento e Gestão SAGP - Secretaria Adjunta de Gestão de Pessoas FORMULÁRIO DE CADASTRO NO SEAP	
1 - DADOS DE IDENTIFICAÇÃO DO ÓRGÃO:	
IDENTIFICAÇÃO DO ÓRGÃO:	
2 - DADOS DE IDENTIFICAÇÃO DA PESSOA	
NOME COMPLETO	
MATRÍCULA SE SERVIDOR	DATA DE NASCIMENTO
RAÇA	SEXO <input type="checkbox"/> MASC <input type="checkbox"/> FEM
GRUPO SANGÜINEO	DEFICIENTE?
CATEGORIA <input type="checkbox"/> ESTAGIÁRIO <input type="checkbox"/> CONTRATO TEMP. <input type="checkbox"/> SERVIDOR <input type="checkbox"/> REQUISITADO	CPF:
3 - DADOS PESSOAIS	
NACIONALIDADE	
NOME DO PAI:	
NOME DA MÃE:	
RG - Nº	RG - ÓRGÃO / UF - DT DE EXP
DOC. MILITAR	MINISTÉRIO
	1 - EXERCÍCIO 2 - MARINHA 3 - AERONÁUTICA
TÍTULO DE ELEITOR:	ESTADO CIVIL
ZONA / SEÇÃO / UF:	
PIS/PASEP	CARTEIRA DE TRABALHO (NÚMERO / SÉRIE / UF)
ENDEREÇO:	
BAIRRO	CIDADE: UF
CEP	DDD TELEFONE (obrigatório) E-MAIL (obrigatório)
4 - QUALIFICAÇÃO PROFISSIONAL:	
<input type="checkbox"/> ENSINO FUNDAMENTAL <input type="checkbox"/> NÍVEL MÉDIO <input type="checkbox"/> NÍVEL SUPERIOR <input type="checkbox"/> PÓS GRADUADO <input type="checkbox"/> MESTRADO <input type="checkbox"/> OUTROS	
IDENTIFICAÇÃO DO CURSO SUPERIOR	
5 - DADOS BANCÁRIOS	
AGÊNCIA	CONTA CORRENTE
IDENTIFICAÇÃO / ASSINATURA DO RESPONSÁVEL PELO RECEBIMENTO DE DOCUMENTOS	
ASSINATURA DO CANDIDATO	

Versão 2021

**ANEXO III
DECLARAÇÃO DE QUE NÃO ACUMULA CARGO, EMPREGO
OU FUNÇÃO PÚBLICA, SALVO AS HIPÓTESES PREVISTAS NA
CONSTITUIÇÃO FEDERAL (ORIGINAL - DOCUMENTO NA GESTÃO
DE PESSOAS DA SEPLAG)**

DECLARAÇÃO

Eu, _____, infra-assinado, portador (a) do RG Nº _____, inscrito (a) no CPF sob o Nº _____, em cumprimento ao que determina os artigos 16, § 5º da LC Nº 04 de 15 de outubro de 1990 e 37, incisos XVI e XVII da CF/88. DECLARO para todos os efeitos legais e sob pena da responsabilidade civil, penal e administrativa, nos termos da legislação vigente, que NÃO OCUPO ou RECEBO proventos de aposentadoria de cargo, emprego ou função pública a nível Municipal, Estadual, Federal que caracterizam acumulação ilícita. Por ser verdade, firmo a presente DECLARAÇÃO.
Cuiabá, ___ de _____ de 2023.

(Assinatura do candidato)

Protocolo 1536314

**SECRETARIA DE ESTADO DE PLANEJAMENTO E GESTÃO
EDITAL Nº 001/2024/SEPLAG DE CONVOCAÇÃO PARA
APRESENTAÇÃO AO PROCESSO SELETIVO SIMPLIFICADO Nº
004/2023/SEPLAG**

O SECRETÁRIO DE ESTADO DE PLANEJAMENTO E GESTÃO, no uso de suas atribuições legais e em cumprimento às normas previstas no art. 37, IX, da Constituição Federal, na Lei Complementar Estadual nº 04, de 15 de outubro de 1990 e na Lei Complementar Estadual nº 600, de 19 de dezembro de 2017, bem como em razão das determinações contidas no Termo de Compromisso de Ajustamento de Conduta nº 01/2021 e de acordo com o Edital de Processo Seletivo nº 004/2023/SEPLAG, publicado no Diário Oficial do Estado de 16 de agosto de 2023, homologado no D.O.E extra do dia 16 de outubro de 2023, nº 28.603, **RESOLVE CONVOCAR** os classificados abaixo relacionados para apresentação de documentos constantes no **ANEXO I (DOCUMENTOS QUE O CANDIDATO DEVERÁ APRESENTAR NO ATO DA CONTRATAÇÃO)**:

Perfil Profissional Bacharel em Direito - Ampla concorrência

ID	NOME	CLASSIFICAÇÃO FINAL	C O L O C A Ç Ã O FINAL
1940	Alef Christian da Cruz Soares	Classificado	48
1663	Jhennyf Vieira de Matos	Classificado	49
2313	W e v e r t o n Oliveira de Lara	Classificado	50
2454	Taise do Prado Marques da Silva	Classificado	51
1930	M a t h e u s Augusto de Oliveira Montesuma	Classificado	52
2641	J e f f e r s o n Oliveira da Silva	Classificado	53
1651	Francielle da Silva França	Classificado	54
2541	E s t e f a n i Amanda Gomes Ligarte	Classificado	55

Perfil Profissional Bacharel em Direito - PCD

ID	NOME	CLASSIFICAÇÃO FINAL	C O L O C A Ç Ã O FINAL
1811	Talita Valeriana Porfírio	Classificado	6

1. Das disposições preliminares

1.1. O candidato classificado convocado deverá encaminhar os documentos constantes no Anexo I deste Edital no endereço eletrônico: cpmsa@seplag.mt.gov.br, em arquivo PDF, no período compreendido entre **15 a 19 de janeiro de 2024**.

1.1.1. No ato de notificação para a assinatura do contrato, o candidato classificado convocado deverá apresentar as vias originais dos documentos encaminhados por e-mail, para conferência e autenticação das fotocópias, sob risco de eliminação do Processo Seletivo, e convocação do candidato seguinte na classificação.

1.2. A Coordenadoria de Provimento, Manutenção e Monitoramento/

SEPLAG ficará responsável pelo recebimento e conferência dos documentos apresentados pelos candidatos convocados.

1.1.2. Compete à Coordenadoria de Provimento, Manutenção e Monitoramento realizar consulta no Sistema Estadual de Administração de Pessoas - SEAP, e dentro do possível, nos portais de transparências dos órgãos e entidades para verificar a existência de outros vínculos públicos dos candidatos convocados.

1.3. O candidato classificado que não apresentar todos os documentos elencados no Anexo I deste Edital e do Edital nº 004/2023/SEPLAG ou que apresentar documentos que contenham pendências e/ou restrições que se enquadrem nas vedações dispostas no item 2.6 do Edital nº 004/2023/SEPLAG, não serão notificados para a celebração do contrato.

1.3.1. O candidato que estiver na posição seguinte será convocado para a apresentação dos documentos.

1.4. Após o término do prazo para recebimento, conferência e validação dos documentos, a Coordenadoria de Provimento, Manutenção e Monitoramento terá o prazo de 05 (cinco) dias úteis para a elaboração do contrato.

1.5. O candidato classificado convocado que apresentou os documentos em conformidade com o Edital nº 004/2023/SEPLAG será notificado através do e-mail informado na inscrição do processo seletivo, para a assinatura do contrato, e início das atividades na data indicada no instrumento contratual.

1.5.1. O candidato classificado notificado que não se apresentar para a assinatura do contrato no prazo estabelecido será eliminado do Processo Seletivo.

Cuiabá-MT, 11 de janeiro de 2024.

(assinado digitalmente)
Basílio Bezerra Guimarães dos Santos
 Secretário de Estado de Planejamento e Gestão

ANEXO I DOCUMENTOS QUE O CANDIDATO DEVERÁ APRESENTAR NO ATO DA CONTRATAÇÃO

01	Formulário de Cadastro de Servidor (original - fornecida pela Secretaria contratante)
02	01 foto (tamanho 3x4) recente
03	Registro Geral (RG), Carteira de Identidade Nacional (CIN), Carteira Nacional de Habilitação (CNH) ou passaporte com foto (frente e verso) - fotocópia e original (para ser conferida pelo servidor no ato da assinatura do contrato)
04	CPF (Cadastro de Pessoa Física) - fotocópia e original (para ser conferida pelo servidor no ato da assinatura do contrato)
05	Certidão de Nascimento ou Casamento - fotocópia e original (para ser conferida pelo servidor no ato da assinatura do contrato)
06	Certificado de Reservista (somente para homens) - fotocópia e original (para ser conferida pelo servidor no ato da assinatura do contrato)
07	Folha de identificação da CTPS (Carteira de Trabalho e Previdência Social) - fotocópia e original (para ser conferida pelo servidor no ato da assinatura do contrato)
08	PIS ou PASEP, com data e ano de emissão - fotocópia e original (para ser conferida pelo servidor no ato da assinatura do contrato)
09	Título Eleitoral - fotocópia e original (para ser conferida pelo servidor no ato da assinatura do contrato)
10	Comprovante de conta corrente - Agência do Banco do Brasil
11	Declaração de imposto de renda ou declaração de bens de valores que constituem o patrimônio
12	Certidão de Nascimento dos filhos menores - fotocópia e original (para ser conferida pelo servidor no ato da assinatura do contrato)
13	Comprovante de endereço atual no máximo dos últimos 3 meses - fotocópia e original (para ser conferida pelo servidor no ato da assinatura do contrato)
14	Atestado Médico de Sanidade Física e Mental, não superior a 30 (trinta) dias de emissão
15	Certificado de Escolaridade exigida no Edital - fotocópia e original (para ser conferida pelo servidor do órgão)
16	Currículo atualizado com todas as titulações e certificações apresentadas no momento da inscrição - fotocópia e original (para ser conferida pelo servidor do órgão)
17	Declaração de que não acumula cargo, emprego ou função pública, salvo as hipóteses previstas na Constituição Federal
18	Declaração de não ter sofrido penalidade incompatível com a nova investidura em cargo público
19	Declaração de não participação de gerência ou administração de empresa privada, de sociedade civil, ou exercer comércio e, nessa qualidade, não transacionar com o Estado
20	Termo de compromisso de acatamento e observância das regras estabelecidas no Código de Ética Funcional

21	Certidão Negativa de Antecedentes Criminais junto a Segurança Pública do Estado https://portal.sesp.mt.gov.br/portaldaseguranca/pages/criminal/emissao-AntecedentesCriminais.seam?cid=45948
22	Certidão de Quitação Eleitoral (com emissão não superior a 30 dias) https://www.tse.jus.br/eleitor/certidoes/certidao-de-quitacao-eleitoral
23	Certidão Criminal e Civil da Justiça Estadual em primeiro e segundo grau http://sec.tjmt.jus.br
24	Certidão Criminal e Cível da Justiça Federal (de MT e 1ª Região) https://sistemas.trf1.jus.br/certidao/#/solicitacao
25	Certidão da Justiça Eleitoral https://www.tse.jus.br/eleitor/certidoes/certidao-de-crimes-eleitorais
26	Certidão do Banco Central do Brasil https://www3.bcb.gov.br/nadaconsta/emitirCertidaoSancionador
27	Certidão da Justiça Militar Federal https://www.stm.jus.br/servicos-stm/certidao-negativa/emitir-certidao-negativa
28	Certidão do Conselho Nacional de Justiça https://www.cnj.jus.br/improbidade_adm/consultar_requerido.php
29	Formulário de Adesão, caso deseje inclusão ao Instituto de Assistência à Saúde dos Servidores do Estado de Mato Grosso - Mato Grosso Saúde, de seus dependentes e agregados https://www.matogrossosaude.mt.gov.br/arquivos/formulArio_de_adeseAo_mt_saUde_-_junho_05015651.pdf

ANEXO II

FORMULÁRIO DO CADASTRO DE SERVIDOR (ORIGINAL - FORNECIDA PELA SECRETARIA CONTRATANTE)

1 - DADOS D+D9-AMSOE CONTROLE	
IDENTIFICAÇÃO DO ÓRGÃO:	
2 - DADOS DE IDENTIFICAÇÃO DA PESSOA	
NOME COMPLETO	
MATRÍCULA SE SERVIDOR	DATA DE NASCIMENTO
RAÇA	GRUPO SANGÜINEO
CATEGORIA	CPF:
<input type="checkbox"/> ESTAGIÁRIO	<input type="checkbox"/> CONTRATO TEMP. <input type="checkbox"/> SERVIDOR <input type="checkbox"/> REQUISITADO
3 - DADOS PESSOAIS	
NACIONALIDADE	
NOME DO PAI:	
NOME DA MÃE:	
RG - Nº	RG - ÓRGÃO / UF
RG - DT DE EXP	DOC. MILITAR
MINISTÉRIO	UF
TÍTULO DE ELEITOR:	
ESTADO CIVIL	
ZONA / SEÇÃO / UF:	
PIS/PASEP	CARTEIRA DE TRABALHO (NÚMERO / SÉRIE / UF)
ENDEREÇO:	Nº COMPLEMENTO
BAIRRO	CIDADE: UF
CEP	DDD TELEFONE (obrigatório) E-MAIL (obrigatório)
4 - QUALIFICAÇÃO PROFISSIONAL:	
<input type="checkbox"/> ENSINO FUNDAMENTAL	<input type="checkbox"/> NÍVEL MÉDIO
<input type="checkbox"/> NÍVEL SUPERIOR	<input type="checkbox"/> PÓS GRADUADO
<input type="checkbox"/> MESTRADO	<input type="checkbox"/> OUTROS
IDENTIFICAÇÃO DO CURSO SUPERIOR	
5 - DADOS BANCÁRIOS	
AGÊNCIA	CONTA CORRENTE
IDENTIFICAÇÃO / ASSINATURA DO RESPONSÁVEL PELO RECEBIMENTO DE DOCUMENTOS	
ASSINATURA DO CANDIDATO	

**ANEXO III
DECLARAÇÃO DE QUE NÃO ACUMULA CARGO, EMPREGO
OU FUNÇÃO PÚBLICA, SALVO AS HIPÓTESES PREVISTAS NA
CONSTITUIÇÃO FEDERAL (ORIGINAL - DOCUMENTO NA GESTÃO
DE PESSOAS DA SEPLAG)**

DECLARAÇÃO

Eu, _____, infra-assinado, portador (a) do RG Nº _____, inscrito (a) no CPF sob o Nº _____, em cumprimento ao que determina os artigos 16, § 5º da LC Nº 04 de 15 de outubro de 1990 e 37, incisos XVI e XVII da CF/88. DECLARO para todos os efeitos legais e sob pena da responsabilidade civil, penal e administrativa, nos termos da legislação vigente, que NÃO OCUPO ou RECEBO proventos de aposentadoria de cargo, emprego ou função pública a nível Municipal, Estadual, Federal que caracterizam acumulação ilícita. Por ser verdade, firmo a presente DECLARAÇÃO.

Cuiabá, ___ de _____ de 2023.

(Assinatura do candidato)

Protocolo 1536317

PORTARIA Nº 007/2024/SEPLAG

Institui a Comissão de Credenciamento de Associações, Cooperativas e Organizações Cívicas de interesse público para contratação pública por meio de inexigibilidade, com a finalidade de recolhimento, reciclagem e destinação ambientalmente adequada de bens móveis da Secretaria de Estado de Planejamento e Gestão, e dá outras providências.

O SECRETARIO DE ESTADO DE PLANEJAMENTO E GESTÃO, no uso das atribuições que lhe confere o art. 71, II, da Constituição Estadual e,

CONSIDERANDO o disposto na Lei Federal nº 14.133, de 1º de abril de 2021 e no Decreto Estadual nº 1.525, de 23 de novembro de 2022; e

CONSIDERANDO o disposto na Lei Estadual nº 11.109, de 20 de abril de 2020 e no Decreto Estadual nº 194, de 15 de julho de 2015,

RESOLVE:

Art. 1º Instituir Comissão Especial de Credenciamento para examinar, avaliar e julgar os documentos e procedimentos para o credenciamento de Associações, Cooperativas e demais Organizações Cívicas de interesse público para contratação pública por meio de inexigibilidade, com a finalidade de recolhimento, reciclagem e destinação ambientalmente adequada de bens móveis da Secretaria de Estado de Planejamento e Gestão, conforme requisitos e condições estabelecidas em edital.

Art. 2º Designar os servidores abaixo para compor a Comissão Especial de Credenciamento, que será presidida pela primeira nomeada:

- I - Dayana Cristina Morais Cardozo, matrícula nº 273822;
- II - Marcelo Souza Fernandes, matrícula nº 200412;
- III - Marden Botelho Ferreira da Silva, matrícula nº 52736;
- IV - Rhuan Amorim de Oliveira, matrícula nº 329848.

Parágrafo único Em caso de ausência ou impedimento da presidente, os trabalhos da comissão deverão ser conduzidos pelo segundo membro designado.

Art. 3º São competências da Comissão Especial de Credenciamento:

- I - receber, examinar e decidir sobre os pedidos de esclarecimento e/ou impugnações ao Edital de Credenciamento;
- II - receber as solicitações para o credenciamento de Associações, Cooperativas e demais Organizações Cívicas de interesse público, procedendo a análise da documentação apresentada pelos interessados, conforme exigências editalícias;
- III - julgar os requerimentos para o credenciamento de Associações, Cooperativas e demais Organizações Cívicas de interesse público, no que se refere aos critérios estabelecidos em edital;
- IV - promover diligências pertinentes à documentação apresentada, facultando-lhe consulta técnica especializada para assistência na decisão;

- V - declarar habilitação, ou não, dos candidatos;
- VI - analisar e julgar os recursos quanto à habilitação dos candidatos;
- VII - propor, emitindo informação técnica prévia, a revogação ou a anulação do procedimento de credenciamento;
- VIII - propor penalização de participante, no âmbito do processo de credenciamento, ante a prática de qualquer ato que prejudique o andamento ou retarde o procedimento;
- IX - informar aos órgãos de controle externo e interno, Ministério Público ou Poder Judiciário, quando provocado, sobre os procedimentos de credenciamento em que atuar;
- X - promover o encaminhamento dos procedimentos de credenciamento visando à homologação pela autoridade competente;
- XI - promover e presidir sessão pública para o sorteio de classificação, no caso de pluralidade de habilitadas; e
- XII - realizar o controle do rodízio de habilitadas para designação da demanda que justifica o certame, conforme classificação.

Art. 4º Esta Portaria entra em vigor na data de sua publicação.

Registre-se. Publique-se. Cumpre-se.

Cuiabá, 11 de janeiro de 2024.

(assinado digitalmente)

Basílio Bezerra Guimarães dos Santos
Secretário de Estado de Planejamento e Gestão

*Republica-se por ter sido publicada incorreta no DOE nº 28.659, do dia 11 de janeiro de 2024, pág. 34.

Protocolo 1536017

PORTARIA CONJUNTA Nº 01/2024/SEPLAG/SEMA

Institui Grupo de Trabalho Interdisciplinar para elaboração de estudo técnico - Divisão Ambiental do Centro Político Administrativo.

O SECRETÁRIO DE ESTADO DE PLANEJAMENTO E GESTÃO E O SECRETÁRIO DE ESTADO DO MEIO AMBIENTE DE MATO GROSSO, com fundamento no artigo 71, da Constituição do Estadual, no uso de suas atribuições legais, e

CONSIDERANDO a Lei Complementar nº 612/2019, que dispõe sobre a organização administrativa do Poder Executivo Estadual, que em seus artigos 23 e 24, estabelecem, respectivamente, as competências da Secretaria de Estado de Meio Ambiente, em gerir a política estadual do meio ambiente, compreendendo a preservação, conservação e recuperação ambiental e as competências da Secretaria de Estado de Planejamento e Gestão, em gerir a política de gestão patrimonial do Estado de Mato Grosso;

CONSIDERANDO a Lei Estadual nº 11.109 de 20 de abril de 2020, que dispõe sobre a gestão patrimonial da Administração Pública do Estado de Mato Grosso;

CONSIDERANDO ainda, a necessidade de definir as áreas verdes que deverão ser preservadas, a fim de conservação da biodiversidade, de educação e conscientização ambiental e preservação de espaços culturais e históricos e que, portanto, não poderão ser utilizadas para construções de imóveis públicos;

RESOLVEM:

Art. 1º Instituir Grupo de Trabalho (GT) Interdisciplinar com a finalidade de:

- I - Elaborar estudo técnico - Divisão Ambiental do Centro Político Administrativo;
- II - Identificar as áreas verdes que deverão ser preservadas;
- III - Identificar áreas que poderão ser construídos imóveis públicos sem prejuízos ao meio ambiente;
- IV - Emitir Laudos Técnicos das respectivas áreas;
- V - Realizar outras atividades correlatas ao Divisão Ambiental do Centro Político Administrativo;

Art. 2º O Grupo de Trabalho será formado por representantes da Secretaria de Estado de Planejamento e Gestão e da Secretaria de Estado de Meio Ambiente, sob a coordenação da Secretaria de Estado de Meio Ambiente - SEMA.

- I - Presidente: Alexandre Ebert - Analista de Meio Ambiente - SEMA;

II - Vice-Presidente: Ivanna Maria da Silva Gomes - Analista de Desenvolvimento Econômico Social - SEPLAG;

III - Membro: Eduardo de Jesus Dias - Gestor de Projetos Especializados - SEPLAG;

IV - Membro: Glaucelme Mendes Romio - Analista de Desenvolvimento Econômico Social - SEPLAG;

V - Membro: Eder Rodrigues de Toledo - Coordenador de Fauna e Recursos pesqueiros - SEMA.

Parágrafo único. O Presidente do Grupo de Trabalho (GT) será substituído em suas ausências, afastamentos ou impedimentos pelo Vice-Presidente.

Art. 3º Os servidores indicados para realizar as atividades mencionadas nos incisos I a V, do art. 1º exercerão suas atividades, com a mesma remuneração e jornada de trabalho do cargo que ocupam no órgão de origem.

Parágrafo único. Os servidores indicados para realizar as atividades constantes mencionadas nos incisos de I a V, do art. 1º deverão permanecer em seus respectivos locais de lotação e, oportunamente, serão convocados para realizar trabalhos externos, mediante comunicação aos órgãos de origem.

Art. 4º A Secretaria de Estado de Planejamento e Gestão e a Secretaria de Estado de Meio Ambiente se comprometem a fornecer os materiais e equipamentos necessários à execução dos trabalhos dos servidores.

Art. 5º O Grupo de Trabalho terá o prazo de 60 (sessenta) dias a contar da data de publicação desta Portaria para apresentar a conclusão dos trabalhos, podendo ser prorrogado por igual período mediante justificativa fundamentada.

Art. 6º Esta Portaria entra em vigor na data de sua publicação.

PUBLIQUE-SE, REGISTRE-SE, CUMpra-SE.

Cuiabá/MT, 11 de janeiro de 2023

(assinado digitalmente)

Basilio Bezerra Guimarães dos Santos

Secretário de Estado de Planejamento e Gestão

(assinado digitalmente)

Mauren Lazzaretti

Secretária de Estado de Meio Ambiente

Protocolo 1536120

PORTARIA CONJUNTA Nº 03/2024/SEPLAG/MTPAR

Institui parceria entre a Secretaria de Estado de Planejamento e Gestão e MT Participações e Projetos S.A. para a cooperação mútua na melhoria da gestão estratégica e desenvolvimento institucional nas áreas de gestão de patrimônio e serviços, arquivo, desenvolvimento organizacional, e dá outras providências.

O SECRETÁRIO DE ESTADO DE PLANEJAMENTO E GESTÃO e o DIRETOR PRESIDENTE DA MT PARTICIPAÇÕES E PROJETOS S.A., no uso das atribuições e prerrogativas legais, conferidas pelo inciso II do art. 71, inciso II, da Constituição Estadual; e

CONSIDERANDO a Lei Complementar nº 612, de 28 de janeiro de 2019, que dispõe sobre a competência da SEPLAG e da MT-PAR;

CONSIDERANDO o dever de mútua cooperação entre os órgãos visando à consecução das diretrizes e objetivos de Governo destinados a promover a implementação de projetos e ações de interesse público; e

CONSIDERANDO os princípios da eficiência, legalidade e demais aplicados a Administração Pública,

RESOLVEM:

Art. 1º Instituir parceria entre a Secretaria de Estado de Planejamento e Gestão e MT Participações e Projetos S.A. para a cooperação mútua na melhoria da gestão estratégica e desenvolvimento institucional nas áreas de patrimônio e serviços, arquivo, desenvolvimento organizacional, outras atividades de relacionadas às suas competências legais, buscando o aumento de eficiência, efetividade e economicidade da gestão pública.

Art. 2º A cooperação mútua prevista no art. 1º desta Portaria abrange a implementação de ações conjuntas e de atividades complementares de interesses comuns, para contribuir com a celeridade no desenvolvimento e execução de projetos e ações de planejamento e gestão de patrimônio e serviços.

Parágrafo único O disposto no *caput* deste artigo será implementado com o compartilhamento de boas práticas, capacitação de pessoal, informações, softwares, disponibilização de pessoal da área técnica especializada, estrutura física e operacional, bem como outros meios necessários para o auxílio na execução e consecução das ações estratégicas e integradas.

Art. 3º A solicitação da cooperação mútua prevista nesta Portaria deverá ser encaminhada por meio de ofício contendo a exposição acerca da ação estratégica a ser realizada com a devida identificação do auxílio técnico necessário, com a autorização da autoridade máxima do órgão demandante.

Art. 4º Esta Portaria Conjunta entra em vigor na data de sua publicação.

Publique-se, registre-se, cumpra-se.

Cuiabá/MT, 10 de janeiro de 2024.

Basilio Bezerra Guimarães dos Santos

Secretário de Estado de Planejamento e Gestão

Wener Klesley dos Santos

Diretor Presidente da MT Participações e Projetos S.A.

Protocolo 1536306

PORTARIA Nº 008/2024/SEPLAG

A SECRETÁRIA ADJUNTA DE ADMINISTRAÇÃO SISTÊMICA, no uso de suas atribuições que lhe confere a Constituição Estadual, e da Portaria nº 074/2020/SEPLAG, publicado no D.O.E de 04 de Setembro de 2020, e considerando o disposto nas Lei nº 10.052 de 15 de janeiro de 2014 e suas alterações, Lei nº 9.317 de 21 de janeiro de 2010 e suas alterações, Lei nº 7.554 de 10 de dezembro de 2001 e suas alterações, no Decreto Estadual 1.303 de 04 de Março de 2022.

RESOLVE:

Art.1º Homologar as Avaliações Anuais de Desempenho dos Servidores da Secretaria de Estado de Planejamento e Gestão-SEPLAG abaixo relacionados, referente aos seguintes exercícios, nos termos do Art. 9º do Decreto supracitado.

Exercício de 2022/2023

CARGO: ANALISTA ADMINISTRATIVO			
MATRÍCULA	NOME DO SERVIDOR(A)	CICLO AVALIATIVO	NOTA
251469	ALEXSSANDER DE CAMARGO	29/11/2022 a 28/11/2023	Avaliação não efetuada
111780	ANDERSON LUIS DE CAMPOS BARBOSA	13/12/2022 a 12/12/2023	Avaliação não efetuada
142022	ANTONIO MARQUES DE ARRUDA	03/12/2022 a 02/12/2023	98,50
73944	CLERIA CRISTINA DEQUIQUE	17/11/2022 a 16/11/2023	99,67

141871	DANIELA CRISTINA SIUTA	27/11/2022 a 26/11/2023	99,33
107644	EZANIL CONCEICAO DA SILVA	21/11/2022 a 20/11/2023	98,67
251621	JOÃO LIMA RIOS NETO	26/11/2022 a 25/11/2023	97,22
291066	LEANDRO AMORIM DE FRANÇA	14/11/2022 A 13/11/2023	96,83
251291	LUCIONE MARIA DA SILVA LEAL	26/11/2022 a 25/11/2023	98,72
52052	MARIA GORET BASTOS MELLO	06/11/2022 a 05/11/2023	98,44
251242	NELSON AUGUSTO DA SILVA	13/11/2022 a 12/11/2023	100,00
257535	RENATA PIMENTA DE MEDEIROS	25/07/2022 a 24/07/2023	96,39
45889	YUMIKO TAKAMOTO	11/10/2022 a 10/10/2023	100,00

CARGO: TÉCNICO ADMINISTRATIVO

MATRÍCULA	NOME DO SERVIDOR(A)	CICLO AVALIATIVO	NOTA
258600	ANNA FLAVIA BORGES GONÇALVES SILVA	13/11/2022 a 12/11/2023	96,33
259337	BRUNO DA SILVA NOGUEIRA	02/12/2022 a 01/12/2023	97,83
250900	CRISTIANE SOUZA DA SILVA SANTOS	01/11/2022 a 31/10/2023	98,78
250840	ELZIO CURVO DE MORAES JUNIOR	04/11/2022 a 03/11/2023	100,00
290703	FABIO DE OLIVEIRA GOMES MOTA	22/08/2022 a 21/08/2023	90,56
141587	HERIKA WALESKA NUNES DE ALMEIDA	12/11/2022 a 11/11/2023	96,78
251515	IRANY CRUZ DO NASCIMENTO CAMARA	09/12/2022 a 08/12/2023	92,94
40246	JANGO GARCIA DE CARVALHO	27/12/2022 a 26/12/2023	94,94
251235	KEYLA DA SILVA RONDON PEREIRA	13/11/2022 a 12/11/2023	99,39
281768	LUCAS BATISTA DE MATOS NUNES DE OLIVEIRA	15/12/2022 a 14/12/2023	100,00
83361	PEDRO PAULO ALMEIDA BEZERRA	03/12/2022 a 02/12/2023	96,67
281779	REGINA DA SILVA PEREIRA	18/12/2022 a 17/12/2023	93,00
4463	SANDRA HELENA DE SANTANA AMORIM	23/11/2022 a 22/11/2023	98,06

CARGO: ANALISTA DE DESENVOLVIMENTO ECONÔMICO E SOCIAL

MATRÍCULA	NOME DO SERVIDOR(A)	CICLO AVALIATIVO	NOTA
93930	D LAILA NUBIA MATIAS BORGES	05/11/2022 a 04/11/2023	99,11
131232	DEIVEISON JONAS LEITE	23/11/2022 a 22/11/2023	97,89
296867	EDNUZIA BATISTA GUEDES	09/12/2022 a 08/12/2023	94,39
139947	JORDANIA MARCIA CARVALHO LEAL	21/11/2022 a 20/11/2023	98,61
90302	MIRIAM CRISTINA DE SOUZA PAIXAO	22/11/2022 a 21/11/2023	98,39
259266	VILMARA CRISTINA FERREIRA E SILVA	01/12/2022 a 30/11/2023	97,61

CARGO: TÉCNICO DE DESENVOLVIMENTO ECONÔMICO E SOCIAL

MATRÍCULA	NOME DO SERVIDOR(A)	CICLO AVALIATIVO	NOTA
251363	CLAUDIENE APARECIDA DA SILVA	18/11/2022 a 17/11/2023	100,00
250887	DANIELLI AUXILIADORA DA SILVA	31/10/2022 a 30/10/2023	97,78
251426	EDILE GRAZIELLE PEREIRA DE SOUZA	22/11/2022 a 21/11/2023	99,50

CARGO: APOIO DE DESENVOLVIMENTO ECONÔMICO E SOCIAL

MATRÍCULA	NOME DO SERVIDOR(A)	CICLO AVALIATIVO	NOTA
79862	JUILSON JOSÉ DA SILVA	07/11/2022 a 06/11/2023	97,56

CARGO: GESTOR GOVERNAMENTAL

MATRÍCULA	NOME DO SERVIDOR(A)	CICLO AVALIATIVO	NOTA
49556	ANTONIO RAIMUNDO DE FIGUEIREDO NETO	05/11/2022 a 04/11/2023	94,78
95140	CRISTIANE PICOLIN SANCHES	28/11/2022 a 27/11/2023	99,89
95141	DENIZE APARECIDA RODRIGUES DE AMORIM	05/11/2022 a 04/11/2023	99,33
140120	GEISA LAURA VILALVA DE MAGALHÃES ALVES ALENCAR	01/10/2022 a 30/09/2023	100,00
95152	GIL BORGES PIMENTA	05/12/2022 a 04/12/2023	Avaliação não efetuada
50276	GISELE GUGEL	05/11/2022 a 04/11/2023	100,00
38882	JOSE BUSSIKI FIGUEIREDO	11/12/2022 a 10/12/2023	99,67
95143	JOSIANE FATIMA DE ANDRADE	08/11/2022 a 07/11/2023	99,83
63427	VINÍCIUS DE CARVALHO ARAÚJO	05/11/2022 a 04/11/2023	91,78
95159	WILLIAN CÉSAR SAMPAIO	05/11/2022 a 04/11/2023	91,00

Exercício de 2021/2022

CARGO: GESTOR GOVERNAMENTAL

MATRÍCULA	NOME DO SERVIDOR(A)	CICLO AVALIATIVO	NOTA
95152	GIL BORGES PIMENTA	05/12/2021 a 04/12/2022	Avaliação não efetuada

Art. 2º Registrada, Publicada, Cumpra-se.

Cuiabá-MT, 10 de Janeiro de 2024.

Eliane Rosa Fernandes de Albuquerque
Secretária Adjunta de Administração Sistêmica
(original assinada)

Protocolo 1536339

CGE

CONTROLADORIA GERAL DO ESTADO

EXTRATO DO CONTRATO ADMINISTRATIVO Nº 001/2024/CGE/MT
(Processo Administrativo SIGADOC - CGE-PRO-2023/01452)

- I- **CONTRATANTE:** CONTROLADORIA GERAL DO ESTADO DE MATO GROSSO.
- II- **CONTRATADO:** COMERCIAL LUAR LTDA-EPP, CNPJ nº 02.545.557/0001-33.
- III- **OBJETO:** O objeto do presente instrumento refere-se à aquisição de açúcar, para atender à demanda da Controladoria Geral do Estado - CGE/MT, conforme especificações e condições técnicas constantes no Edital e em seus anexos, que deriva da adesão à Ata de Registro de Preços nº 017/2023/SEPLAG, decorrente do Pregão Eletrônico nº 016/2023/SEPLAG/MT, nas condições estabelecidas no Termo de Referência e no Instrumento Simplificado de Formalização de Demanda nº 14/2023.
- IV- **VIGÊNCIA:** O prazo de vigência deste termo de contrato é de 12 (doze) meses, com início em 01/02/2024 e término previsto para 01/02/2025.
- V- **VALOR:** O valor total do Contrato é de R\$ 2.124,50 (dois mil cento e vinte e quatro reais e cinquenta centavos).
- VI- **DOT. ORÇAMENTÁRIA:** Proj/Ativ. 1623, Natureza de Despesa: 3.3.90.30.006, fonte 1.500.0000.
- VII- **FUNDAMENTAÇÃO LEGAL:** Lei nº 14.133/2021, Decreto Estadual nº 1.525/2022, Lei nº 8.078/1990 (Código de Defesa do Consumidor), no que couber, assim como, supletivamente, pelos Princípios da Teoria Geral dos Contratos e as disposições de direito privado e pelas cláusulas e condições do Contrato Administrativo nº 001/2024/CGE.
- VIII- **ASSINAM:** JOSÉ ALVES PEREIRA FILHO - Secretário-Controlador Geral do Estado em substituição legal - Contratante e JOÃO BATISTA ALVES VIEIRA - Contratada.

Protocolo 1536378

SEFAZ

SECRETARIA DE ESTADO DE FAZENDA

COORDENADORIA DE PROVIMENTO E APLICAÇÃO - CPRA/SUGP
- SAAF/SEFAZEXTRATO DO 1º TERMO ADITIVO AO CONTRATO Nº 003/2022/SAAF/
SEFAZ

CONTRATANTE: O ESTADO DE MATO GROSSO, por intermédio da SECRETARIA DE ESTADO DE FAZENDA - SEFAZ.

CONTRATADO: SUSAN MARCELY DA PAIXÃO CARVALHO SOUZA - CPF: 962.520.491-15 - RG: 1464147-0 SSP/MT

OBJETO: O presente termo aditivo tem por objetivo prorrogar a vigência do Contrato em questão pelo prazo de 24 (vinte e quatro) meses.

VIGÊNCIA: A vigência terá início em 04/02/2024 e término previsto para 03/02/2026.

DATA DA ASSINATURA: 10/01/2024.

VALOR MENSAL: R\$ 16.946,00 (DEZESSEIS MIL, NOVECIENTOS E QUARENTE E SEIS REAIS) a serem pagos durante a vigência deste contrato.

DOTAÇÃO ORÇAMENTÁRIA: Projeto Atividade: 2008 / Elemento Despesa: 31.90.04.00/ Fonte: 100.

ASSINAM: pelo Contratante, Radiana Kássia e Silva Clemente - Secretária Adjunta de Administração Fazendária e, pela Contratado - Susan Marcelly Da Paixão Carvalho Souza.

Protocolo 1536394

COORDENADORIA DE PROVIMENTO E APLICAÇÃO - CPRA/SUGP
- SAAF/SEFAZEXTRATO DO 1º TERMO ADITIVO AO CONTRATO Nº 004/2022/SAAF/
SEFAZ

CONTRATANTE: O ESTADO DE MATO GROSSO, por intermédio da SECRETARIA DE ESTADO DE FAZENDA - SEFAZ.

CONTRATADO: WANDERSOM LISBOA PANTA - CPF: 629.463.661-20 - RG: 0959822-7 SSP/MT

OBJETO: O presente termo aditivo tem por objetivo prorrogar a vigência do Contrato em questão pelo prazo de 24 (vinte e quatro) meses.

VIGÊNCIA: A vigência terá início em 14/02/2024 e término previsto para 13/02/2026.

DATA DA ASSINATURA: 10/01/2024.

VALOR MENSAL: R\$ 16.946,00 (DEZESSEIS MIL, NOVECIENTOS E QUARENTE E SEIS REAIS) a serem pagos durante a vigência deste contrato.

DOTAÇÃO ORÇAMENTÁRIA: Projeto Atividade: 2008 / Elemento Despesa: 31.90.04.00/ Fonte: 100.

ASSINAM: pelo Contratante, Radiana Kássia e Silva Clemente - Secretária Adjunta de Administração Fazendária e, pela Contratado - Wandersom Lisboa Panta.

Protocolo 1536396

COORDENADORIA DE PROVIMENTO E APLICAÇÃO - CPRA/SUGP
- SAAF/SEFAZEXTRATO DO 1º TERMO ADITIVO AO CONTRATO Nº 005/2022/SAAF/
SEFAZ

CONTRATANTE: O ESTADO DE MATO GROSSO, por intermédio da SECRETARIA DE ESTADO DE FAZENDA - SEFAZ.

CONTRATADO: JOELMO SILVA FRAGA - CPF: 029.654.621-63 - RG: 1605929 SEJUSP/MS

OBJETO: O presente termo aditivo tem por objetivo prorrogar a vigência do Contrato em questão pelo prazo de 24 (vinte e quatro) meses.

VIGÊNCIA: A vigência terá início em 14/02/2024 e término previsto para 13/02/2026.

DATA DA ASSINATURA: 11/01/2024.

VALOR MENSAL: R\$ 16.946,00 (DEZESSEIS MIL, NOVECIENTOS E QUARENTE E SEIS REAIS) a serem pagos durante a vigência deste contrato.

DOTAÇÃO ORÇAMENTÁRIA: Projeto Atividade: 2008 / Elemento Despesa: 31.90.04.00/ Fonte: 100.

ASSINAM: pelo Contratante, Radiana Kássia e Silva Clemente - Secretária Adjunta de Administração Fazendária e, pela Contratado - Joelmo Silva Fraga.

Protocolo 1536397

COORDENADORIA DE CONTRATOS E GESTÃO DE ATAS DE
REGISTRO DE PREÇOS - CCGA/SUAC - SAAF/SEFAZEXTRATO DO 1º TERMO ADITIVO AO CONTRATO Nº 042/2022/SAAF/
SEFAZ

CONTRATANTE: O ESTADO DE MATO GROSSO, por intermédio da SECRETARIA DE ESTADO DE FAZENDA - SEFAZ.

CONTRATADO: VOLTI ENGENHARIA LTDA CNPJ: 44.231.292/0001-49

PROCESSO SIGADOC: SEFAZ-PRO-2022/05719.01

OBJETO: "O presente termo aditivo tem por objeto acréscimo no quantitativo do posto fiscal ITIQUIRA e correções dos valores acordados no Contrato nº 042/2022/SAAF/SEFAZ, de forma a sanar as divergências identificadas e garantir a adequação dos montantes envolvidos, conforme a proposta inicial do Edital de Credenciamento nº 001/2022/SEPLAG/SINFRA".

DATA DA ASSINATURA: 08/01/2024.

VALOR GLOBAL: R\$ 1.112.057,40 (um milhão cento e doze mil e cinquenta e sete reais e quarenta centavos).

DOTAÇÃO ORÇAMENTÁRIA: Projeto Atividade: 1223 / Natureza de Despesa: 44.90.51.001 / Fonte: 1.759.0000

ASSINAM: pela Contratante, RADIANA KÁSSIA E SILVA CLEMENTE - Secretária Adjunta de Administração Fazendária - Secretária de Estado de Fazenda - SEFAZ/MT, e, pelo Contratado, o Sr. JEFFERSON MARCOS SANTOS - Volti Engenharia Ltda.

Protocolo 1536398

COORDENADORIA DE CONTRATOS E GESTÃO DE ATAS DE
REGISTRO DE PREÇOS - CCGA/SUAC - SAAF/SEFAZEXTRATO DO 1º TERMO ADITIVO AO CONTRATO Nº 005/2023/
SAAF/SEFAZ

CONTRATANTE: SECRETARIA DE ESTADO DE FAZENDA DE MATO GROSSO - SEFAZ/MT.

CONTRATADA: JP SMART VENDING OPERADORA DE MÁQUINAS AUTOMÁTICAS LTDA CNPJ: 06.281.829/0001-96

PROCESSO: SEFAZ-PRO-2022/08073.01

OBJETO: 1º Aditivo ao Contrato nº 005/2023/SAAF/SEFAZ, visando a supressão de 25% (Vinte e cinco por cento) do valor inicial contratado.

VALOR DO CONTRATO: R\$ 283.500,00 (Duzentos e oitenta e três mil e quatrocentos reais).

DATA DE ASSINATURA: 10/01/2024.

ASSINAM: pela Contratante, a Sra. Radiana Kássia E Silva Clemente - Secretária Adjunta de Administração Fazendária - Secretária de Estado de Fazenda - SEFAZ/MT e, pela Contratada: o Sr. Rafael Menezes Tupinambá Sousa - JP SMART VENDING OPERADORA DE MÁQUINAS AUTOMÁTICAS LTDA.

Protocolo 1536399

COORDENADORIA DE CONTRATOS E GESTÃO DE ATAS DE REGISTRO DE PREÇOS - CCGA/SUAC - SAAF/SEFAZ
EXTRATO DO 4º TERMO ADITIVO AO CONTRATO Nº 001/2021/SAAF/SEFAZ

CONTRATANTE: O ESTADO DE MATO GROSSO, por intermédio da SECRETARIA DE ESTADO DE FAZENDA - SEFAZ.
CONTRATADO: MEMORA PROCESSOS INOVADORES S.A.
CNPJ: 36.765.378/0001-23
PROCESSO SIGADOC: SEFAZ-PRO-2022/00006
OBJETO: Prorrogar a vigência do Contrato em questão pelo prazo de 12 (doze) meses.
VIGÊNCIA: A vigência terá início em **15/01/2024** e término previsto para **15/01/2025**.
VALOR GLOBAL: R\$ 2.928.345,61 (Dois milhões novecentos e vinte e oito mil e trezentos e quarenta e cinco reais e sessenta e um centavos).
DATA DA ASSINATURA: 10/01/2024.
DOTAÇÃO ORÇAMENTÁRIA: Projeto Atividade: 2009 / Elemento Despesa: 3.3.90.40.001/ Fonte: 1.500.0000
ASSINAM: pela Contratante, Radiana Kássia e Silva Clemente -Secretária Adjunta de Administração Fazendária - Secretária De Estado De Fazenda - SEFAZ e, pelo Contratado - o Sr. José Marcos De Paiva - Memora Processos Inovadores S.A.

Protocolo 1536400

COORD. DE CONTROLE E TRAMITAÇÃO DE PROC. ADM. TRIBUTÁRIO - CPAT

INTIMAÇÃO DE DECISÃO EM 1ª INSTÂNCIA

A COORDENADORIA DE CONTROLE E TRAMITAÇÃO DE PROCESSO ADMINISTRATIVO TRIBUTÁRIO - CPAT, por intermédio desta publicação do edital de Notificação, considera que fica(m) notificado(s) o(s) contribuinte(s) da emissão da(s) INTIMAÇÃO(ÕES), conforme abaixo. O(s) contribuinte(s) poderá(ão) tomar conhecimento dessa(s) intimação(ões) junto à SEFAZ-MT por meio de acesso ao Portal da Secretaria de Estado da Fazenda na internet (www.sefaz.mt.gov.br), no menu "Serviços", na Pasta "Intimação/Notificação", clicando no LINK DO SERVIÇO, onde deverão ser informados: 1) o número completo da Intimação/Notificação; 2) o número do CNPJ/CPF do Contribuinte; 3) o Código Verificador; 4) o Código da Imagem. O Código Verificador da Intimação será enviado ao(s) e-mail(s) do(s) contribuinte(s) cadastrado(s) na SEFAZ/MT. Caso o(s) mesmo(s) não receba(m) o "Código Verificador", deverá(ão) solicitá-lo por mensagem eletrônica endereçada ao e-mail notifica.ouvidoria@sefaz.mt.gov.br.

Contribuinte	Inscrição Estadual	Número Documento	Nº da Notificação
GUISELA DAIANA NORONHA DORNELLES GUIMARÃES		019.996.241-30	304457/1719/96/2023
RAFAEL JOSE PAULI		019.882.131-00	304456/1719/96/2023
VANDERSON PAULI		010.323.151-05	304455/1719/96/2023

NOTIFICAÇÃO GERAL

A COORDENADORIA DE CONTROLE E TRAMITAÇÃO DE PROCESSO ADMINISTRATIVO TRIBUTÁRIO - CPAT, por intermédio desta publicação do edital de Notificação, considera que fica(m) notificado(s) o(s) contribuinte(s) da emissão da(s) INTIMAÇÃO(ÕES), conforme abaixo. O(s) contribuinte(s) poderá(ão) tomar conhecimento dessa(s) intimação(ões) junto à SEFAZ-MT por meio de acesso ao Portal da Secretaria de Estado da Fazenda na internet (www.sefaz.mt.gov.br), no menu "Serviços", na Pasta "Notificação-e", clicando no LINK DO SERVIÇO, onde deverão ser informados: 1) o número completo da Intimação; 2) o número do CNPJ/CPF do Contribuinte; 3) o Código Verificador; 4) o Código da Imagem. O Código Verificador da Notificação será enviado ao(s) e-mail(s) do(s) contribuinte(s) cadastrado(s) na SEFAZ/MT. Caso o(s) mesmo(s) não receba(m) o "Código Verificador da Notificação", deverá(ão) solicitá-lo por mensagem eletrônica endereçada ao e-mail notifica.ouvidoria@sefaz.mt.gov.br.

Contribuinte	Inscrição Estadual	Número Documento	Nº da Notificação
JAEDER COSTETTI		593.097.171-49	304633/1719/96/2023

COORDENADORIA DE CONTA CORRENTE - CCCR

AVISO DE COBRANÇA DA CONTA CORRENTE FISCAL

SUPERINTENDÊNCIA DE INFORMAÇÕES DA RECEITA PÚBLICA EDITAL DE INTIMAÇÃO/SNE: Sistema de Notificação Eletrônica - A CCCR -Coordenadoria de Conta Corrente, por meio desta publicação de Edital, intima o(s) contribuinte(s) abaixo mencionado(s) a recolherem, no prazo de 30 (trinta) dias contados da publicação do presente, os débitos fiscais exigidos pelo Aviso de Cobrança da Conta Corrente Fiscal. O detalhamento do aviso de cobrança poderá ser obtido por meio de acesso ao Portal da

SEFAZ-MT (www.sefaz.mt.gov.br), no Menu Serviços, na Pasta Consulta de Notificação-e, onde deverão ser informados: 1) o número completo do Aviso de Cobrança da Conta Corrente 2) o número do CNPJ/CPF do Contribuinte; 3) o código verificador (o qual deve ser solicitado pelo Portal de Serviços Fazendários - SEFAZ PARA VOCÊ, no site www5.sefaz.mt.gov.br).

Contribuinte	Inscrição Estadual	Número Documento	Nº da Notificação
EFB DA SILVA CONSTRUÇÕES EIRELI ME	134557123		1921/54/28/2024
GOIABEIRAS EMPRESA DE SHOPPING CENTER LTDA	134270053		1919/54/28/2024
MADEIREIRA PEDRA BELLA LTDA ME	132373670		1925/54/28/2024
ORMOND CONSTRUTORA LTDA	134361652		1857/54/28/2024
R. C. DONA ENGENHARIA LTDA	140146962		1969/54/28/2024
SAO BENEDITO S.A.	131424955		1814/54/28/2024
SB CONSTRUCAO E INCORPORACAO 01 LTDA	134122739		1850/54/28/2024
SINESIO BATISTA DA SILVA	133440583		1834/54/28/2024
SISTEMA FACIL INCORPORADO- RA IMOBILIARIA - CUIABA I	133629287		1914/54/28/2024
SISTEMA FACIL, INCORPORADO- RA IMOBILIARIA - CUIABA II - SPE LTDA.	134564081		1920/54/28/2024
SISTEMA FACIL, INCORPORADO- RA IMOBILIARIA - RONDONOPOLIS I - SPE LTDA	133473562		1835/54/28/2024

COORD. DE CONTROLE DE COM. EXTERIOR, BENEF. E REGIMES ESPEC. - CCBR

NOTIFICAÇÃO DE LANÇAMENTO

COORDENADORIA DE CONTROLE DE COMÉRCIO EXTERIOR, BENEFÍCIOS E REGIMES ESPECIAIS - CCBR
EDITAL DE NOTIFICAÇÃO

A partir da publicação deste Edital, fica(m) notificado(s) o(s) contribuinte(s) abaixo relacionado(s) a tomar(em) conhecimento de pendência(s) junto à SECRETARIA DE ESTADO DE FAZENDA DE MATO GROSSO - SEFAZ/MT.

O detalhamento da pendência poderá ser verificado por meio de acesso a Notificação no Portal da SEFAZ/MT (www.sefaz.mt.gov.br).

No caso de contribuintes inscritos: no menu "Acesso Restrito", selecionar "Contabilistas/Empresas", informar "Tipo de Usuário/Login/Senha/Captcha", selecionar no menu "Sistema de Notificação Eletrônica" > "Pesquisar Notificação por Número" e informar o número da notificação abaixo relacionada.

No caso de pessoa física ou jurídica não inscrita: no menu "Acessos", selecionar "Serviços" > "Intimação/Notificação" e clicar em "Consulta". No link do serviço informar: o número da Notificação, o tipo de pessoa, o número do CPF/CNPJ do Contribuinte, o código verificador da notificação e o código da imagem.

Para solicitação do código verificador da notificação: acessar o Portal www.sefaz.mt.gov.br, no menu "Acessos" selecionar "SEFAZ PARA VOCÊ" (caso ainda não seja cadastrado clicar em "Não tem acesso ao Sistema"), selecionar no Portal de Serviços "Notificações" > "Serviços de Notificações" e no campo "Descrição" especificar CPF ou CNPJ do solicitante do código verificador e o número da notificação constante neste edital. Após estes procedimentos, será enviado um e-mail para o endereço eletrônico vinculado, informando o número do Código Verificador.

Contribuinte	Inscrição Estadual	Número Documento	Nº da Notificação
ANDRE SAUSEN		667.540.541-15	2133/1824/68/2024

BIANCA LETICIA ROCHA DEFANTI	016.679.661-11	2128/1824/68/2024
CARLA SALETE CHIODELLI CARVALHO	667.469.141-00	2127/1824/68/2024
CARLOS DE CARVALHO JUNIOR	257.407.918-39	2129/1824/68/2024
CATHARINE ULIANA ZANON	034.342.881-47	2132/1824/68/2024
EULLE FERREIRA DO NASCIMENTO	061.973.081-18	2142/1824/68/2024
IGOR NUNES MONTEIRO	921.247.631-72	2134/1824/68/2024
JAMES OLIVEIRA NUNES	105.694.287-85	2135/1824/68/2024
MARCELLA SAYAO DE PAULA L. B. CASTRILLON	101.521.607-28	2130/1824/68/2024
MARLLON CRISTIAN RODRIGUES DOS SANTOS	067.633.891-75	2141/1824/68/2024
MAYARA LUPATINI LAZAROTO	042.377.531-66	2137/1824/68/2024
MELISSA GRAZIELLY BARETTA	058.123.021-38	2138/1824/68/2024
ONILDA FERREIRA DE FREITAS AGUIAR	367.379.251-20	2126/1824/68/2024
PATRICIA ERBS	026.436.299-30	2131/1824/68/2024
RODRIGO BARBOSA TASCAPORTO	022.639.291-00	2139/1824/68/2024
SALVIO MADEIRO DE A. JUNIOR	059.544.385-01	2140/1824/68/2024
VICTOR ANDRE ARRUDA CASTRO FILHO	020.996.281-06	2136/1824/68/2024

COORD. DE FISCALIZAÇÃO DE COMBUSTÍVEL, COMÉRCIO E SERVIÇOS - CFCS

NOTIFICAÇÃO DE TERMO DE INÍCIO.

EDITAL DE NOTIFICAÇÃO FISCAL

A partir da publicação deste Edital, fica(m) NOTIFICADA(S) a(s) pessoa(s) abaixo relacionada(s) a tomar(em) conhecimento de pendência(s) junto à SECRETARIA DE ESTADO DE FAZENDA DE MATO GROSSO - SEFAZ-MT. O detalhamento da NOTIFICAÇÃO pode ser verificado por meio de acesso ao Portal da Secretaria de Estado de Fazenda, disponível em www.sefaz.mt.gov.br.

No caso de contribuintes que possuam inscrição estadual: Acessar o Portal em www.sefaz.mt.gov.br e acessar o menu "ACESSO RESTRITO", selecionar CONTABILISTAS/EMPRESAS, informando Tipo de Usuário, Login, Senha e Texto Captcha para acessar a página ACESSO WEB SEFAZ-MT, no Menu, acessar: Sistema de Notificação Eletrônica > Pesquisar Notificação > Pesquisar Notificação por Número: Inserir o número completo da respectiva notificação abaixo relacionada e clicar em "Pesquisar". Na página seguinte, clicar sobre o número da notificação.

No caso de pessoa física ou jurídica não inscrita: Acessar o Portal em www.sefaz.mt.gov.br e, em ACESSOS, selecionar a opção SERVIÇOS, em seguida INTIMAÇÃO / NOTIFICAÇÃO > "Consulta" > Link do serviço: <https://www.sefaz.mt.gov.br/sne/notificacao/notificacaooviainternet/consultar/imagem> > informar: O número completo da Notificação; o Tipo de Pessoa; o número do CPF/CNPJ; o Código Verificador da Notificação e o Código da Imagem, clicando em "Pesquisar". Na página seguinte, clicar sobre o número da notificação.

Para solicitação do Código Verificador da Notificação: Acessar o Portal www.sefaz.mt.gov.br e, em ACESSOS, selecionar a opção SEFAZ PARA VOCÊ > Informar CPF/CNPJ e Senha e clicar em Entrar (caso não esteja cadastrado para acesso, efetuar o cadastramento, informando seus dados), no Menu

"Portal de Serviços", acessar: Notificações > Serviços de Notificações > no campo "Descrição", especificar o CPF ou CNPJ do solicitante do código verificador e o número da respectiva Notificação informada neste edital. Após estes procedimentos, será enviado um e-mail para o endereço eletrônico vinculado, informando o número do Código Verificador.

Contribuinte	Inscrição Estadual	Número Documento	Nº da Notificação
TRANSPEIXOTO TRANSPORTES LTDA	138341095		2154/1759/68/2024

Protocolo 1536358

SEFAZ - SECRETARIA DE ESTADO DE FAZENDA MT

COMUNICADO CFCS/SUFIS/SARP/SEFAZ-MT Nº 01/2024

O SUPERINTENDENTE DE FISCALIZAÇÃO EM ATO CONJUNTO COM O COORDENADOR DE FISCALIZAÇÃO DE COMBUSTÍVEL, COMÉRCIO E SERVIÇOS, no uso de suas atribuições e atendendo ao disposto na **Portaria 256/2023-SEFAZ**, a qual "Fixa o limite total e os limites mensais por empresa para aquisição de óleo diesel, destinado ao abastecimento de veículos de transporte de passageiros, coletivo e urbano, em Região Metropolitana, para fins de fruição, pela distribuidora, do crédito presumido de que trata o artigo 9º-A do Anexo VI do Regulamento do ICMS, para o período de 1º de janeiro a 31 de dezembro de 2024", resolvem:

I - Publicar as distribuidoras, nas quais serão efetuadas as aquisições de óleo diesel validadas para o mês de **janeiro do ano de 2024**, destinadas as empresas prestadoras dos serviços de transporte de passageiros, coletivo e urbano em Região Metropolitana, atendidas as demais condições previstas nas Portarias SEFAZ-MT, acima citadas.

II - As quantidades máximas autorizadas correspondem somente ao Diesel-BXD, produto resultante da mistura do Diesel com o Biodiesel, regulamentado pela ANP;

III - Tabela: **COTAS REFERENTES AO MÊS DE JANEIRO DE 2024**

EMPRESA - CNPJ	Contribuinte Fornecedor	CNPJ	Quantidade Autorizada (em litros)
Caribus Transportes e Serviços LTDA. CNPJ 11.649.350/0001-08	VIBRA ENERGIA S/A	34.274.233/0096-65	172.604
Consórcio Metropolitanano de Transporte CNPJ 27.852.039/0001-93	VIBRA ENERGIA S/A	34.274.233/0096-65	199.428
Integração Transporte LTDA. CNPJ 04.584.665/0001-40	VIBRA ENERGIA S/A	34.274.233/0096-65	220.190
Rápido Cuiabá Transporte Urbanos LTDA. CNPJ 33.813.869/0001-04	VIBRA ENERGIA S/A	34.274.233/0096-65	237.250
União Transporte e Turismo LTDA. CNPJ 03.667.130/0001-70	VIBRA ENERGIA S/A	34.274.233/0096-65	166.829
Vpar Transportes e Serviços SPE LTDA. CNPJ 35.835.010/0001-21	VIBRA ENERGIA S/A	34.274.233/0096-65	159.859
Vpar Transportes e Serviços SPE LTDA. CNPJ 35.835.010/0002-02	VIBRA ENERGIA S/A	34.274.233/0096-65	92.575

Cuiabá, 11 de janeiro de 2024.

Ana Paula Miraglia do Val
COORDENADORA DE FISCALIZAÇÃO DE COMBUSTÍVEL, COMÉRCIO E SERVIÇOS.

De Acordo:

José Carlos Bezerra Lima
SUPERINTENDENTE DE FISCALIZAÇÃO.

Protocolo 1536347

SEMA

SECRETARIA DE ESTADO DE MEIO AMBIENTE

EDITAL DE NOTIFICAÇÃO

A SECRETÁRIA DE ESTADO DE MEIO AMBIENTE, no uso de suas atribuições legais que lhe confere o ATO N.º 13/2019 de 02 de janeiro de 2019. Considerando a devolução do Aviso de Recebimento pela Empresa de Correios e Telégrafos assinalando a inexistência do endereço e/ou que o destinatário não reside no endereço declinado pelo remetente, ou Considerando que o Autuado reside em lugar incerto e não sabido.

NOTIFICA:

Os autuados, pessoas físicas ou jurídicas, abaixo relacionadas, para pagamento da multa, no prazo de 30 (Trinta) dias úteis a contar da data de publicação deste Edital.

Outrossim, informamos que será concedido o desconto de 30% para o pagamento à vista e os valores serão atualizados pelo IPCA, desde a lavratura do auto de infração, como determina Art. 2º, § Único do **Decreto Nº 990/2021**.

O não pagamento no prazo deste edital, ensejará no encaminhamento para inscrição em Dívida Ativa e Cobrança Judicial.

Cuiabá, 12 de Janeiro de 2024.

Mauren Lazzareti
Secretária de Estado de Meio Ambiente
SEMA/MT

AUTUADO	CPF/ CNPJ	PROCURADOR	Nº A.I	DECISÃO ADM./ACÓRDÃO CONSEMA	VALOR R\$
NILSON TELPIZOV	531.870.591-04	-	21133009	DECISÃO ADMINISTRATIVA 2400/SGPA/SEMA/2022	30.000,00

Protocolo 1536381

GOVERNO DO ESTADO DE MATO GROSSO
SECRETARIA DE ESTADO DE MEIO AMBIENTE - SEMA
NOTIFICAÇÃO EXTRAJUDICIAL - OFÍCIO Nº 002572024/GECON/SEMA
Processo SEMA-PRO-2024/00163 - DESCUMPRIMENTO DO
CONTRATO Nº 009/2023/SEMA

CONTRATANTE: SECRETARIA DE ESTADO DE MEIO AMBIENTE.

CONTRATADA: MEDEIROS & CURVO LTDA.

CNPJ: 09.626.435/0001-10.

NOTIFICAÇÃO: Apuração de descumprimento do Contrato nº 009/2023, celebrado com esta Secretaria, cujo objeto se refere à contratação de empresa especializada na prestação de serviço continuado de limpeza, asseio, conservação, com fornecimento de mão de obra e insumos diversos necessários à execução dos serviços, a serem prestados nas unidades desconcentradas no interior do estado para atender a CONTRATANTE., pelos motivos expostos no processo administrativo SEMA-PRO-2024/00163, conforme previsão no instrumento contratual e obedecendo ao pactuado nos artigos 117, III e 118 do Decreto Estadual nº 840/2017, fica a empresa: **MEDEIROS & CURVO LTDA NOTIFICADA** para no prazo **de 05 (cinco) dias úteis**, a contar da ciência desta intimação, manifestar-se sobre a intenção da Secretaria de Estado de Meio Ambiente - SEMA/MT em **PENALIZAR** vossa empresa, nos termos do contrato nº 009/2023 e da Lei 11.123/2022, sem prejuízo das sanções aplicáveis, considerando os motivos elencados no **Relatório Detalhado de Apuração de Infração Contratual nº 001/GECON/SEMA/2024 elaborado pelo setor Gerência de Gestão de Contratos**, contido no mencionado processo administrativo, que terá continuidade independente de manifestação, estando disponível para vistas na Gerência de Gestão de Contratos desta Secretaria.

(original assinado) - Gerência de Gestão de Contratos-SEMA/MT.

Protocolo 1536125

GOVERNO DO ESTADO DE MATO GROSSO
SECRETARIA DE ESTADO DE MEIO AMBIENTE - SEMA
NOTIFICAÇÃO EXTRAJUDICIAL - OFÍCIO Nº 00260/2024/GECON/SEMA

Processo SEMA-PRO-2024/00168 - DESCUMPRIMENTO DO

CONTRATO Nº 015/2023/SEMA

CONTRATANTE: SECRETARIA DE ESTADO DE MEIO AMBIENTE.

CONTRATADA: POLO AR CONDICIONADO SERVIÇOS DE REFRIGERAÇÃO LTDA.

CNPJ: 06.021.988/0001-51.

NOTIFICAÇÃO: Apuração de descumprimento do Contrato nº 015/2023, celebrado com esta Secretaria, cujo objeto se refere à Contratação de empresa especializada em serviços de manutenção preventiva e corretiva em aparelhos de ar condicionado, com fornecimento de peças de reposições, assim como, instalação de novos aparelhos, desinstalação e/ou remanejamento de aparelho de ar condicionado do tipo Split (Hi-Wall, cassete e Piso Teto com tecnologia Inverter ou não); e manutenção preventiva, corretiva para aparelhos de ar Condicionado tipo Central, Splitão,

visando atender à **CONTRATANTE**, pelos motivos expostos no processo administrativo **SEMA-PRO-2024/00168**, conforme previsão no instrumento contratual e obedecendo ao pactuado nos artigos 117, III e 118 do Decreto Estadual nº 840/2017, fica a empresa: **POLO AR CONDICIONADO SERVIÇOS DE REFRIGERAÇÃO LTDA NOTIFICADA** para no prazo **de 05 (cinco) dias úteis**, a contar da ciência desta intimação, manifestar-se sobre a intenção da Secretaria de Estado de Meio Ambiente - SEMA/MT em **PENALIZAR** vossa empresa, nos termos do contrato nº 015/2023 e da Lei 11.123/2022, sem prejuízo das sanções aplicáveis, considerando os motivos elencados no **Relatório Detalhado de Apuração de Infração Contratual nº 002/GECON/SEMA/2024 elaborado pelo setor Gerência de Gestão de Contratos**, contido no mencionado processo administrativo, que terá continuidade independente de manifestação, estando disponível para vistas na Gerência de Gestão de Contratos desta Secretaria. (original assinado) - Gerência de Gestão de Contratos-SEMA/MT.

Protocolo 1536126

A Secretaria de Estado de Meio Ambiente - SEMA torna público o indeferimento devido **INVIABILIDADE_TECNICA** para **PREFEITURA MUNICIPAL DE GUIRATINGA.**, inscrita no CNPJ:03.347.127/0001-70, referente ao Processo nº 1353/2023, conforme Parecer Técnico Nº 2995/2023:

A Secretaria de Estado de Meio Ambiente - SEMA torna público o indeferimento devido **OUTROS** para **JAIME NICHELE**, inscrito no CPF:135.856.140-00, referente ao Processo nº 1005/2022, conforme Parecer Técnico Nº 468/2022:

VALMI SIMÃO DE LIMA

Secretário Adjunto de Licenciamento Ambiental e Recursos Hídricos
GSALARH/SEMA-MT

Protocolo 1536127

Termo de Compromisso para Recuperação de Área Degradada TCR nº 2165/2023

COMPROMITENTE: O Estado de Mato Grosso, por intermédio da SEMA/MT, neste ato representado pela secretária adjunta de Gestão Ambiental, Sra. Luciane Bertinatto, conforme Portaria nº 008/2023/SEMA/MT. COMPROMISSADO: Edson Benedito De Lima, CPF sob o nº 060.834.801-59, proprietário/possuidor do imóvel rural denominado FAZENDA XINGU III, inscrito no SIMCAR MT165915/2019 e CAR Federal nº MT-5107743-4B04DB058A454141BBBD144D924DFA8E. OBJETO: O presente TCR tem por objeto a recomposição de Áreas de Preservação Permanente Degradadas do imóvel rural situado no município de Santa Cruz do Xingu/MT. DA VIGÊNCIA: O compromissado se obriga a recuperar as APPD's mediante a execução do Projeto de Recuperação de Áreas Degradadas ou Alteradas (PRADA), já aprovado pela SEMA/MT, visando atingir os indicadores ambientais consignados no prazo máximo de 5 anos para APP. DATA DA ASSINATURA: 05/01/2024. SIGNATÁRIOS: Edson Benedito De Lima e Luciane Bertinatto, secretária adjunta de Gestão Ambiental - SAGA/SEMA/MT. O documento original encontra-se assinado digitalmente no SIMCAR - Sistema Mato-grossense de Cadastro Ambiental Rural.

Protocolo 1536184

Termo de Compromisso para Recuperação de Área Degradada TCR nº 3846/2023

COMPROMITENTE: O Estado de Mato Grosso, por intermédio da SEMA/MT, neste ato representado pela secretária adjunta de Gestão Ambiental, Sra. Luciane Bertinato, conforme Portaria nº 008/2023/SEMA/MT. COMPROMISSADO: AQUINO INVESTIMENTOS E PARTICIPAÇÕES LTDA, CNPJ nº 29.446.458/0001-50, proprietário/possuidor do imóvel rural denominado FAZENDA ESTRELA VERDE, inscrito no SIMCAR MT62903/2018 e CAR Federal MT-5106208-CE4A9C4993B B4014A2B90349333273E4. OBJETO: O presente TCR tem por objeto a recomposição de Áreas de Preservação Permanente Degradadas do imóvel rural situado no município de Nova Brasilândia/MT. DA VIGÊNCIA: O compromissado se obriga a recuperar as APPDs mediante a execução do Projeto de Recuperação de Áreas Degradadas ou Alteradas (PRADA), já aprovado pela SEMA/MT, visando atingir os indicadores ambientais consignados no prazo máximo de 15 anos para Área de Reserva Legal. DATA DA ASSINATURA: 05/01/2024. SIGNATÁRIOS: AQUINO INVESTIMENTOS E PARTICIPAÇÕES LTDA e Luciane Bertinato, secretária adjunta de Gestão Ambiental - SAGA/SEMA/MT. O documento original encontra-se assinado digitalmente no SIMCAR - Sistema Mato-grossense de Cadastro Ambiental Rural.

Protocolo 1536190

Termo de Compromisso para Recuperação de Área Degradada TCR nº 4285/2023

COMPROMITENTE: O Estado de Mato Grosso, por intermédio da SEMA/MT, neste ato representado pela secretária adjunta de Gestão Ambiental, Sra. Luciane Bertinato, conforme Portaria nº 008/2023/SEMA/MT. COMPROMISSADO: FRANCISCO CARLOS DE OLIVEIRA ROSA, CPF nº 178.918.091-00, proprietário/possuidor do imóvel rural denominado LOTE 81, inscrito no SIMCAR MT221099/2022 e CAR Federal MT-5105150-C2FBD43406FD40B886BF6079C1AD0EB7. OBJETO: O presente TCR tem por objeto a recomposição de Áreas de Preservação Permanente Degradadas do imóvel rural situado no município de Juína/MT. DA VIGÊNCIA: O compromissado se obriga a recuperar as APPDs mediante a execução do Projeto de Recuperação de Áreas Degradadas ou Alteradas (PRADA), já aprovado pela SEMA/MT, visando atingir os indicadores ambientais consignados no prazo máximo de 10 anos para Área de Preservação Permanente e 20 anos para Área de Reserva Legal. DATA DA ASSINATURA: 05/01/2024. SIGNATÁRIOS: FRANCISCO CARLOS DE OLIVEIRA ROSA e Luciane Bertinato, secretária adjunta de Gestão Ambiental - SAGA/SEMA/MT. O documento original encontra-se assinado digitalmente no SIMCAR - Sistema Mato-grossense de Cadastro Ambiental Rural.

Protocolo 1536220

Termo de Compromisso para Recuperação de Área Degradada TCR nº 4519/2023

COMPROMITENTE: O Estado de Mato Grosso, por intermédio da SEMA/MT, neste ato representado pela secretária adjunta de Gestão Ambiental, Sra. Luciane Bertinato, conforme Portaria nº 008/2023/SEMA/MT. COMPROMISSADO: KPM EMPREENDIMENTOS E PARTICIPACOES LTDA, CNPJ nº 00.309.708/0001-29, proprietário/possuidor do imóvel rural denominado Fazenda Nossa Senhora Aparecida, inscrito no SIMCAR MT54582/2017 e CAR Federal MT-5103858-6A8426AF7C67 43A48185C650411758A8. OBJETO: O presente TCR tem por objeto a recomposição de Áreas de Preservação Permanente Degradadas do imóvel rural situado no município de Gaúcha do Norte/MT. DA VIGÊNCIA: O compromissado se obriga a recuperar as APPDs mediante a execução do Projeto de Recuperação de Áreas Degradadas ou Alteradas (PRADA), já aprovado pela SEMA/MT, visando atingir os indicadores ambientais consignados no prazo máximo de 10 anos para Área de Preservação Permanente e 20 anos para Área de Reserva Legal. DATA DA ASSINATURA: 05/01/2024. SIGNATÁRIOS: KPM EMPREENDIMENTOS E PARTICIPACOES LTDA e Luciane Bertinato, secretária adjunta de Gestão Ambiental - SAGA/SEMA/MT. O documento original encontra-se assinado digitalmente no SIMCAR - Sistema Mato-grossense de Cadastro Ambiental Rural.

Protocolo 1536300

Termo de Compromisso para Recuperação de Área Degradada TCR nº 4580/2023

COMPROMITENTE: O Estado de Mato Grosso, por intermédio da SEMA/MT, neste ato representado pela secretária adjunta de Gestão Ambiental, Sra. Luciane Bertinato, conforme Portaria nº 008/2023/SEMA/MT. COMPROMISSADO: José Balbino dos Santos, CPF sob o nº 197.581.979-91, proprietário/possuidor do imóvel rural denominado SÍTIO SÃO JOSÉ L, inscrito no SIMCAR MT125037/2017 e CAR Federal nº MT-5100805-E38679AF6E86425B9AFF72CCBACD7A46. OBJETO: O presente TCR tem por objeto a recomposição de Áreas de Preservação

Permanente Degradadas do imóvel rural situado no município de Apicás/MT. DA VIGÊNCIA: O compromissado se obriga a recuperar as APPDs mediante a execução do Projeto de Recuperação de Áreas Degradadas ou Alteradas (PRADA), já aprovado pela SEMA/MT, visando atingir os indicadores ambientais consignados no prazo máximo de 6 anos para APP. DATA DA ASSINATURA: 05/01/2024. SIGNATÁRIOS: José Balbino dos Santos e Luciane Bertinato, secretária adjunta de Gestão Ambiental - SAGA/SEMA/MT. O documento original encontra-se assinado digitalmente no SIMCAR - Sistema Mato-grossense de Cadastro Ambiental Rural.

Protocolo 1536308

Termo de Compromisso para Recuperação de Área Degradada TCR nº 4613/2023

COMPROMITENTE: O Estado de Mato Grosso, por intermédio da SEMA/MT, neste ato representado pela secretária adjunta de Gestão Ambiental, Sra. Luciane Bertinato, conforme Portaria nº 008/2023/SEMA/MT. COMPROMISSADO: Valdir Pereira Da Paixão, CPF nº 176.255.560-34, proprietário/possuidor do imóvel rural denominado FAZENDA SÃO JOÃO, inscrito no SIMCAR MT4678/2018 e CAR Federal MT-5100201-46AD1CD488FB47D4AAD7C7B24F057702. OBJETO: O presente TCR tem por objeto a recomposição de Áreas de Preservação Permanente Degradadas do imóvel rural situado no município de Água Boa/MT. DA VIGÊNCIA: O compromissado se obriga a recuperar as APPDs mediante a execução do Projeto de Recuperação de Áreas Degradadas ou Alteradas (PRADA), já aprovado pela SEMA/MT, visando atingir os indicadores ambientais consignados no prazo máximo de 10 anos para Área de Preservação Permanente e 20 anos para Área de Reserva Legal. DATA DA ASSINATURA: 05/01/2024. SIGNATÁRIOS: Valdir Pereira Da Paixão e Luciane Bertinato, secretária adjunta de Gestão Ambiental - SAGA/SEMA/MT. O documento original encontra-se assinado digitalmente no SIMCAR - Sistema Mato-grossense de Cadastro Ambiental Rural.

Protocolo 1536310

Termo de Compromisso de Compensação de Área de Reserva Legal em déficit TCC nº 2530/2023

COMPROMITENTE: O Estado de Mato Grosso, por intermédio da SEMA/MT, neste ato representado pela secretária adjunta de Gestão Ambiental, Sra. Luciane Bertinato, conforme Portaria nº 008/2023/SEMA/MT. COMPROMISSADO: Agropecuária Bom Retiro Ltda, CNPJ nº 31.814.344/0001-68, proprietário/possuidor do imóvel rural denominado FAZENDA JUCAM DO BOM SUCESSO, inscrito no SIMCAR MT119385/2017 e CAR Federal nº MT-5104807-A8491D3B700F408 18A9498ABD6F25A70. OBJETO: O compromissado se obriga a apresentar perante a SEMA/MT, projeto de compensação da área de Reserva Legal em déficit na extensão de 17,0816 hectares (bioma Cerrado), por outra área equivalente em extensão, localizada no mesmo bioma, nos termos do art. 66, § 6º, da Lei 12.651/2012. DA VIGÊNCIA: O prazo para apresentação do projeto de compensação será de 01 (um) ano, a contar da assinatura do presente Termo. DATA DA ASSINATURA: 05/01/2024. SIGNATÁRIOS: Agropecuária Bom Retiro Ltda e Luciane Bertinato, secretária adjunta de Gestão Ambiental - SAGA/SEMA. O documento original encontra-se assinado digitalmente no SIMCAR - Sistema Mato-grossense de Cadastro Ambiental Rural.

Protocolo 1536316

Termo de Compromisso de Compensação de Área de Reserva Legal em déficit TCC nº 3846/2023

COMPROMITENTE: O Estado de Mato Grosso, por intermédio da SEMA/MT, neste ato representado pela secretária adjunta de Gestão Ambiental, Sra. Luciane Bertinato, conforme Portaria nº 008/2023/SEMA/MT. COMPROMISSADO: AQUINO INVESTIMENTOS E PARTICIPAÇÕES LTDA, CNPJ nº 29.446.458/0001-50, proprietário/possuidor do imóvel rural denominado FAZENDA ESTRELA VERDE, inscrito no SIMCAR MT62903/2018 e CAR Federal nº MT-5106208-CE4A9C4993BB4014 A2B90349333273E4. OBJETO: O compromissado se obriga a apresentar perante a SEMA/MT, projeto de compensação da área de Reserva Legal em déficit na extensão de 424,5587 hectares (bioma Cerrado), por outra área equivalente em extensão, localizada no mesmo bioma, nos termos do art. 66, § 6º, da Lei 12.651/2012. DA VIGÊNCIA: O prazo para apresentação do projeto de compensação será de 01 (um) ano, a contar da assinatura do presente Termo. DATA DA ASSINATURA: 05/01/2024. SIGNATÁRIOS: AQUINO INVESTIMENTOS E PARTICIPAÇÕES LTDA e Luciane Bertinato, secretária adjunta de Gestão Ambiental - SAGA/SEMA. O documento original encontra-se assinado digitalmente no SIMCAR - Sistema Mato-grossense de Cadastro Ambiental Rural.

Protocolo 1536320

Termo de Compromisso de Compensação de Área de Reserva Legal em déficit TCC nº 4544/2023

COMPROMITENTE: O Estado de Mato Grosso, por intermédio da SEMA/MT, neste ato representado pela secretária adjunta de Gestão Ambiental, Sra. Luciane Bertinato, conforme Portaria nº 008/2023/SEMA/MT. COMPROMISSADO: Agropecuaria Lorenzetti Ltda Epp, CNPJ nº 33.026.303/0001-32, proprietário/possuidor do imóvel rural denominado AGROPECUARIA LORENZETTI, inscrito no SIMCAR MT101885/2017 e CAR Federal nº MT-5102686-21ED589FD07F48E9B8ABA15A2540C003. OBJETO: O compromissado se obriga a apresentar perante a SEMA/MT, projeto de compensação da área de Reserva Legal em déficit na extensão de 1.029,4338 hectares (bioma Cerrado), por outra área equivalente em extensão, localizada no mesmo bioma, nos termos do art. 66, § 6º, da Lei 12.651/2012. DA VIGÊNCIA: O prazo para apresentação do projeto de compensação será de 01 (um) ano, a contar da assinatura do presente Termo. DATA DA ASSINATURA: 05/01/2023. SIGNATÁRIOS: Agropecuaria Lorenzetti Ltda Epp e Luciane Bertinato, secretária adjunta de Gestão Ambiental - SAGA/SEMA. O documento original encontra-se assinado digitalmente no SIMCAR - Sistema Mato-grossense de Cadastro Ambiental Rural.

Protocolo 1536322

A Secretaria de Estado de Meio Ambiente - SEMA/MT torna públicas as **Portarias de Outorga** abaixo relacionadas; o inteiro teor das portarias encontram-se disponíveis no site: www.sema.mt.gov.br, no link específico de Recursos Hídricos/Atos de Outorga/2024.

Portaria nº 17 de 05 de janeiro de 2024, Outorga a **PREFEITURA MUNICIPAL DE ARAPUTANGA**, inscrita no CNPJ sob nº 15.023.914/0001-45, referente ao Processo nº 2162/2023, o direito de uso da água subterrânea para finalidade abastecimento público. O ponto de captação está localizado no Bairro Água Boa, município de Araputanga/MT, com validade até 20 de dezembro de 2029.

Portaria nº 026 de 10 de janeiro de 2024, Outorga a **COMÉRCIO E TRANSPORTES COMELLI LTDA**, inscrito no CNPJ sob nº 05.094.194/0004-06, referente ao Processo nº 2031/2023, o direito de uso da água subterrânea para finalidade outros usos. O empreendimento está localizado na Fazenda São Clemente e São Bento, zona rural do município de Alto Araguaia/MT, com validade até 08 de janeiro de 2029.

Portaria nº 027 de 10 de janeiro de 2024, Outorga a **CLOVIS AUGUSTIN**, inscrito no CPF sob nº 397.649.400-30, referente ao Processo nº 2150/2022, o direito de uso da água subterrânea para finalidade de outros usos. O ponto de captação está localizado na Fazenda Cely, zona rural do município de Pedra Preta/MT, com validade até 09 de janeiro de 2029.

Portaria nº 028 de 10 de janeiro de 2024, Outorga a **ALBERTI COMERCIO DE COMBUSTIVEIS LTDA**, inscrito no CNPJ sob nº 02.583.241/0001-36, referente ao Processo nº 1897/2023, o direito de uso da água subterrânea para finalidade outros usos. O ponto de captação está localizado no município de Sorriso/MT, com validade até 07 de janeiro de 2029.

Portaria nº 029 de 10 de janeiro de 2024, Outorga a **MUNICÍPIO DE RONDONÓPOLIS**, inscrito no CNPJ sob nº 03.347.101/0001-21, referente ao Processo nº 1662/2023, o direito de uso da água subterrânea para finalidade Abastecimento Público. O ponto de captação está localizado no Projeto de Assentamento Gleba Rio Vermelho - com Cidade de Pedra, "Sítio Flor da Serra", zona rural do município de Rondonópolis/MT, com validade até 07 de janeiro de 2029.

Portaria nº 030 de 10 de janeiro de 2024, Outorga a **MUNICÍPIO DE RONDONÓPOLIS**, inscrito no CNPJ sob nº 03.347.101/0001-21, referente ao Processo nº 1681/2023, o direito de uso da água subterrânea para finalidade Abastecimento Público. O ponto de captação está localizado na Comunidade Selva de Pedra, zona rural do município de Rondonópolis/MT, com validade até 07 de janeiro de 2029.

Portaria nº 31 de 10 de janeiro de 2024, Outorga a **ORLANDO DAMO**, inscrito no CPF sob nº 196.070.249-15, referente ao Processo nº 1960/2023, o direito de uso da água subterrânea para finalidade outros usos. O ponto de captação de captação está localizado na Fazenda Damo I, zona rural do município de Sorriso/MT, com validade até 07 de janeiro de 2029.

VALMI SIMÃO DE LIMA

Secretário Adjunto de Licenciamento Ambiental e Recursos Hídricos

GSALARH/SEMA-MT

(Em substituição)

A Secretaria de Estado de Meio Ambiente - SEMA, torna pública a **Concessão**, através do **Cadastro de Captação Insignificante de Água Subterrânea** para os seguintes usuários:

ANTONIO PASTORELLI, CPF: 477.447.908-04, Processo nº 2794/2023, Município **Rondonópolis/MT**. Coordenadas Geográficas DATUM SIRGAS 2000 do ponto de captação: **PT 01** - Lat. 16°22'23.00"S e Long. 54°49'29.00"W; Vazão máxima de bombeamento **6,14 m³/h** por um período de **0,42 h/dia** de bombeamento, perfazendo uma vazão máxima de utilização de **2,60 m³/dia**, durante **7 dias/semana**; Finalidade de uso: **outros usos**. Província Hidrogeológica Bacia Do Paraná, UPG P-5. Validade do cadastro: **09/01/2034**. Fica o usuário responsável pelo atendimento ao disposto no art. 45 §2º da Lei Nacional de Saneamento Básico - Lei nº 11.445/2007 e pelo art. 7º § 1º do- Decreto nº 7.217/2010.

ODIL PEREIRA CAMPOS FILHO, CPF: 054.484.318-52, Processo nº 2510/2023, Município **Gaúcha Do Norte/MT**. Coordenadas Geográficas DATUM SIRGAS 2000 do ponto de captação: **PT 01** - Lat. 13°11'59.51"S e Long. 53°33'7.08"W; Vazão máxima de bombeamento **8,12 m³/h** por um período de **1,23 h/dia** de bombeamento, perfazendo uma vazão máxima de utilização de **10 m³/dia**, durante **7 dias/semana**; Finalidade de uso: **outros usos**. Província Hidrogeológica Coberturas Indiferenciadas, UPG A-9. Validade do cadastro: **09/01/2034**. Fica o usuário responsável pelo atendimento ao disposto no art. 45 §2º da Lei Nacional de Saneamento Básico - Lei nº 11.445/2007 e pelo art. 7º § 1º do- Decreto nº 7.217/2010.

VOLMIR ELTON SCHEFFLER JUNIOR, CPF: 026.866.811-60, Processo nº 550/2023, Município **Porto Dos Gaúchos/MT**. Coordenadas Geográficas DATUM SIRGAS 2000 do ponto de captação: **PT 01** - Lat. 11°41'8.00"S e Long. 57°7'51.00"W; Vazão máxima de bombeamento **1,8 m³/h** por um período de **5 h/dia** de bombeamento, perfazendo uma vazão máxima de utilização de **9 m³/dia**, durante **7 dias/semana**; Finalidade de uso: **outros usos**. Província Hidrogeológica Parecis, UPG A-12. Validade do cadastro: **09/01/2034**. Fica o usuário responsável pelo atendimento ao disposto no art. 45 §2º da Lei Nacional de Saneamento Básico - Lei nº 11.445/2007 e pelo art. 7º § 1º do- Decreto nº 7.217/2010.

AGROPECUÁRIA TIRLONI LTDA, CNPJ: 15.062.292/0001-64, Processo nº 1228/2023, Município **Tapurah/MT**. Coordenadas Geográficas DATUM SIRGAS 2000 do ponto de captação: **PT 01** - Lat. 12°44'33.50"S e Long. 56°31'41.97"W; Vazão máxima de bombeamento **6,48 m³/h** por um período de **1,38 h/dia** de bombeamento, perfazendo uma vazão máxima de utilização de **8,94 m³/dia**, durante **7 dias/semana**; Finalidade de uso: **outros usos**. Província Hidrogeológica Coberturas Indiferenciadas, UPG A-12. Validade do cadastro: **09/01/2029**. (Conforme Resolução CEHIDRO nº 117 de 12 de setembro de 2019). Fica o usuário responsável pelo atendimento ao disposto no art. 45 §2º da Lei Nacional de Saneamento Básico - Lei nº 11.445/2007 e pelo art. 7º § 1º do- Decreto nº 7.217/2010.

VALCIR TADEU OPOLSKI, CPF: 476.459.389-00, Processo nº 1952/2023, Município **Tangará Da Serra/MT**. Coordenadas Geográficas DATUM SIRGAS 2000 do ponto de captação: **PT 01** - Lat. 14°37'7.00"S e Long. 57°28'51.00"W; Vazão máxima de bombeamento **6,5 m³/h** por um período de **1,45 h/dia** de bombeamento, perfazendo uma vazão máxima de utilização de **9,5 m³/dia**, durante **7 dias/semana**; Finalidade de uso: **outros usos**. Província Hidrogeológica Pantanal, UPG P-2. Validade do cadastro: **10/01/2034**. Fica o usuário responsável pelo atendimento ao disposto no art. 45 §2º da Lei Nacional de Saneamento Básico - Lei nº 11.445/2007 e pelo art. 7º § 1º do- Decreto nº 7.217/2010.

A Secretaria de Estado de Meio Ambiente - SEMA, torna público que **concedeu Autorização de Perfuração de Poço Tubular** para os seguintes usuários:

Autorização nº 45/2024: JOSÉ ANTONIO DA SILVEIRA JUNIOR, CPF: 121.503.298-67, Processo nº 3665/2023. O poço tubular será construído no Condomínio Flor Do Cerrado, município de **Cuiabá/MT**. O uso da água será para fins: **outros usos**. Coordenadas Geográficas DATUM SIRGAS 2000: **PT** - Lat. 15°29'27.00"S e Long. 56°4'8.00"W. A profundidade pretendida do poço é de 80 metros com diâmetro de revestimento 4". A empresa perfuradora será a Souza Junior Construções e Saneamento, e a geóloga responsável pela elaboração do projeto, perfuração do poço e acompanhamento da construção, será a Sra. Fabiana Alves Oliveira, CREA 1206001941. Essa autorização vigorará até **10 de julho de 2024**, e refere-se apenas a construção o poço tubular.

Autorização nº 61/2024: DISTRITO SANITÁRIO ESPECIAL INDÍGENA XAVANTE, CNPJ: 00.394.544/0050-63, Processo nº: 3582/2023. O poço tubular será construído no município de **Campinápolis/MT**. O uso da água será para fins: **outros usos**. Coordenadas Geográficas DATUM SIRGAS 2000: **PT - Lat. 14°32'36.11"S e Long. 52°48'12.16"W**. A profundidade pretendida do poço é de 300 metros com diâmetro de revestimento 6". A empresa perfuradora será a Parecis Perfuração De Poços E Sondagens, e o geólogo responsável pela elaboração do projeto, perfuração do poço e acompanhamento da construção, será o Sr. José Roberto Ribeiro, CREA 1604179961. Essa autorização vigorará até **11 de julho de 2024**, e refere-se apenas a construção o poço tubular.

Autorização nº 66/2024: GEOPOÇOS HIDROCONSTRUÇÕES E ENGENHARIA LTDA, CNPJ: 33.702.309/0001-82, Processo nº: 3353/2023. O poço tubular será construído no bairro Jardim Eldorado, no município de **Sorriso/MT**. O uso da água será para fins: **outros usos**. Coordenadas Geográficas DATUM SIRGAS 2000: **PT - Lat. 12°35'23.00"S e Long. 55°44'10.80"W**. A profundidade pretendida do poço é de 40 metros com diâmetro de revestimento 4". A empresa perfuradora será a Geopoços Hidroconstruções E Engenharia Ltda, e o geólogo responsável pela elaboração do projeto, perfuração do poço e acompanhamento da construção, será o Sr. José Romualdo Morcel, CREA 1200896912. Essa autorização vigorará até **11 de julho de 2024**, e refere-se apenas a construção o poço tubular.

Protocolo 1536380

A Secretaria de Estado do Meio Ambiente - SEMA/MT, em conformidade com o artigo 37 da Constituição Federal de 1988, torna pública a seguinte licença emitida pela DUD/SEMA/BARRA DO GARÇAS- Diretoria da Unidade Desconcentrada de BARRA DO GARÇAS/MT.

Barra do Garças, 09 de janeiro de 2024.

Protocolo	Nº Licença	R a z ã o Social	Atividade Licenciada	Município
20214/2023	LO nº 331220/2024	ELOI CARLOS MACHADO	COMPLEXO TURÍSTICO E DE LAZER	NOVA XAVANTINA/MT

Weliton Marcos Rodrigues de Oliveira
Diretor DUD/SEMA/BARRA DO GARÇAS-MT

Protocolo 1535925

EXTRATO DO TERMO DE COMPROMISSO DE AJUSTAMENTO DE CONDUTA N. 069/2023 - PROCESSO N. 15/2022. COMPROMITENTE: O **ESTADO DE MATO GROSSO**, por intermédio da SEMA/MT, neste ato representado pela Secretária de Estado de Meio Ambiente, Sra. Mauren Lazzaretti, e pela **PROCURADORIA GERAL DO ESTADO**, na pessoa do Subprocurador Geral de Defesa do Meio Ambiente, Dr. Ticiano Juliano Massuda, conforme Portaria n. 060/PGE/2023. COMPROMISSADO: **OSMAR ANTUNES DE OLIVEIRA**, inscrito no CPF n. 034.045.361-34, residente na Rua Coronel José Dulce, 282, Centro, Cáceres/MT. **OBJETO**: O compromissado se compromete a promover todos os atos necessários à regularização ambiental do empreendimento/atividade objeto do Auto de Infração nº 0073000522 de 30/09/2022. **VIGÊNCIA**: O presente termo vigorará até o efetivo cumprimento das obrigações dispostas neste TCA. **DATA DA ASSINATURA**: 29/09/2023. **SIGNATÁRIOS**: Osmar Antunes de Oliveira, Sra. Mauren Lazzaretti, Secretária de Estado de Meio Ambiente, e Dr. Ticiano Juliano Massuda, Subprocurador Geral de Defesa do Meio Ambiente. O documento original encontra-se assinado dentro do processo n. 15/2022.

Protocolo 1535986

EXTRATO DO TERMO DE COMPROMISSO DE AJUSTAMENTO DE CONDUTA N. 030/SEMA/MPE/2023 - PROCESSO N. 205/2022 COMPROMITENTE: O **ESTADO DE MATO GROSSO**, por intermédio da SEMA/MT, neste ato representado pela Secretária de Estado de Meio Ambiente, Sra. Mauren Lazzaretti, e pela **PROCURADORIA GERAL DO ESTADO**, na pessoa do Subprocurador Geral de Defesa do Meio Ambiente, Dr. Ticiano Juliano Massuda, conforme Portaria n. 060/PGE/2023. COMPROMISSADO: **VERCON VERTENTE GRANDE AGROPECUARIA E CONSTRUTORA LTDA**, inscrito no CNPJ n. 57.641.854/0001-74, com sede na Rua Jorge Raimundo M. De Almeida, s/n, Jardim do Lago, Butantã, **OBJETO**: O compromissado se compromete a promover a regularização ambiental do imóvel rural, inscrito no SIMCARM/MT33789/2017; a

regularização dos passivos ambientais e das áreas desmatadas; apresentar o comprovante de cumprimento da reposição florestal obrigatória. **VIGÊNCIA**: O presente termo vigorará até o efetivo cumprimento das obrigações dispostas neste TCA. **DATA DA ASSINATURA**: 27/09/2023. **SIGNATÁRIOS**: **VERCON VERTENTE GRANDE AGROPECUARIA E CONSTRUTORA LTDA**, Sra. Mauren Lazzaretti, Secretária de Estado de Meio Ambiente, e Dr. Ticiano Juliano Massuda, Subprocurador Geral de Defesa do Meio Ambiente. O documento original encontra-se assinado dentro do processo n. 205/2022

Protocolo 1535988

EXTRATO DO TERMO DE COMPROMISSO DE AJUSTAMENTO DE CONDUTA N. 066/SEMA/MPE/2023 PROCESSO N 344/2022

COMPROMITENTE: O **ESTADO DE MATO GROSSO**, por intermédio da SEMA/MT, neste ato representado pela Secretária de Estado de Meio Ambiente, Sra. Mauren Lazzaretti, e pela **PROCURADORIA GERAL DO ESTADO**, na pessoa do Subprocurador Geral de Defesa do Meio Ambiente, Dr. Ticiano Juliano Massuda, conforme Portaria n. 060/PGE/2023. COMPROMISSADO: **Esmerita Maria dos Santos**, inscrito no CPF n. 350.612.192-87, residente e domiciliado na Loteamento Mamede Roderme, n. 61, Chapada dos Guimaraes/MT **OBJETO**: O compromissado se compromete a promover a regularização ambiental do imóvel rural, inscrito no SIMCAR MT233482/2023; a regularização dos passivos ambientais e das áreas desmatadas; apresentar o comprovante de cumprimento da reposição florestal obrigatória. **VIGÊNCIA**: O presente termo vigorará até o efetivo cumprimento das obrigações dispostas neste TCA. **DATA DA ASSINATURA**: 23/11/2023 **SIGNATÁRIOS**: **Esmerita Maria dos Santos**, Sra. Mauren Lazzaretti, Secretária de Estado de Meio Ambiente, e Dr. Ticiano Juliano Massuda, Subprocurador Geral de Defesa do Meio Ambiente. O documento original encontra-se assinado dentro do processo n. 344/2022.

Protocolo 1535989

EXTRATO DO TERMO DE COMPROMISSO DE AJUSTAMENTO DE CONDUTA N. 037/2023 - PROCESSO N.449/2023. COMPROMITENTE: O **ESTADO DE MATO GROSSO**, por intermédio da SEMA/MT, neste ato representado pela Secretária de Estado de Meio Ambiente, Sra. Mauren Lazzaretti, e pela **PROCURADORIA GERAL DO ESTADO**, na pessoa do Subprocurador Geral de Defesa do Meio Ambiente, Dr. Ticiano Juliano Massuda, conforme Portaria n. 060/PGE/2023. COMPROMISSADO: **VILMA DE CAMPOS MINETO**, inscrito no CPF n. 632.768.521-87, residente na Rodovia MT 208, km 57, s/n, Bairro Rural. **OBJETO**: O compromissado se compromete a promover a regularização ambiental do imóvel rural ao SIMCAR MT nº 21006/2017 a regularização dos passivos ambientais, bem como da reserva legal; apresentar o comprovante de cumprimento da reposição florestal obrigatória. **VIGÊNCIA**: O presente termo vigorará até o efetivo cumprimento das obrigações dispostas neste TCA. **DATA DA ASSINATURA**: 27/06/2023. **SIGNATÁRIOS**: Vilma De Campos Mineto, Sra. Mauren Lazzaretti, Secretária de Estado de Meio Ambiente, e Dr. Ticiano Juliano Massuda, Subprocurador Geral de Defesa do Meio Ambiente. O documento original encontra-se assinado dentro do processo n. 449/2023.

Protocolo 1535990

EXTRATO DO TERMO DE COMPROMISSO DE AJUSTAMENTO DE CONDUTA N. 32/2023 - PROCESSO N.1425/2023. COMPROMITENTE: O **ESTADO DE MATO GROSSO**, por intermédio da SEMA/MT, neste ato representado pela Secretária de Estado de Meio Ambiente, Sra. Mauren Lazzaretti, e pela **PROCURADORIA GERAL DO ESTADO**, na pessoa do Subprocurador Geral de Defesa do Meio Ambiente, Dr. Ticiano Juliano Massuda, conforme Portaria n. 060/PGE/2023. COMPROMISSADO: **THAIS CAMILA BORRALHO SCHAFF CARVALHO**, inscrito no CPF n. 707.930.501-20, residente na Av Nigéria, nº 85, Cond Splendore, Bairro: Jd Aclimação, Cuiabá/MT. **OBJETO**: O compromissado se compromete a promover a regularização ambiental do imóvel rural ao SIMCAR MT nº 186248/2020; a regularização dos passivos ambientais, bem como da reserva legal; apresentar o comprovante de cumprimento da reposição florestal obrigatória. **VIGÊNCIA**: O presente termo vigorará até o efetivo cumprimento das obrigações dispostas neste TCA. **DATA DA ASSINATURA**: 26/09/2023. **SIGNATÁRIOS**: Thais Camila Borralho Schaff Carvalho, Sra. Mauren Lazzaretti, Secretária de Estado de Meio Ambiente, e Dr. Ticiano Juliano Massuda, Subprocurador Geral de Defesa do Meio Ambiente. O documento original encontra-se assinado dentro do processo n. 1425/2023.

Protocolo 1535992

EXTRATO DO TERMO DE COMPROMISSO DE AJUSTAMENTO DE CONDUTA N. 038/SEMA/2023 - PROCESSOS Ns. 1509/2023,1510/2023,1608/2023e 1610/2023/2023

COMPROMITENTE: O **ESTADO DE MATO GROSSO**, por intermédio da SEMA/MT, neste ato representado pela Secretária de Estado de Meio Ambiente, Sra. Mauren Lazzaretti, e pela **PROCURADORIA GERAL DO ESTADO**, na pessoa do Subprocurador Geral de Defesa do Meio Ambiente, Dr. Ticiano Juliano Massuda, conforme Portaria n. 060/PGE/2023. COMPROMISSADO: **SALINAS GOLD MINERAÇÕES LTDA** inscrito no CNPJ 03.212.955/0001-09, residente na Estrada Salinas Km 20, s/n. zona Rural, Nossa Senhora do Livramento/MT. **OBJETO**: O compromissado se compromete a promover a regularização ambiental do imóvel rural ao SIMCARs MT 148164/2018, MT127150/2017, MT12535/2018 e MT127148/2017 a regularização dos passivos ambientais, bem como das áreas ilegalmente desmatadas; apresentar o comprovante de cumprimento da reposição florestal obrigatória. **VIGÊNCIA**: O presente termo vigorará até o efetivo cumprimento das obrigações dispostas neste TCA. **DATA DA ASSINATURA**: 27/09/2023. **SIGNATÁRIOS**: **SALINAS GOLD MINERAÇÕES LTDA**, Sra. Mauren Lazzaretti, Secretária de Estado de Meio Ambiente, e Dr. Ticiano Juliano Massuda, Subprocurador Geral de Defesa do Meio Ambiente. O documento original encontra-se assinado dentro do processo 1509/2023.

Protocolo 1535995

EXTRATO DO TERMO DE COMPROMISSO DE AJUSTAMENTO DE CONDUTA N. 065/2023 - PROCESSO N.1540/2023. COMPROMITENTE: O **ESTADO DE MATO GROSSO**, por intermédio da SEMA/MT, neste ato representado pela Secretária de Estado de Meio Ambiente, Sra. Mauren Lazzaretti, e pela **PROCURADORIA GERAL DO ESTADO**, na pessoa do Subprocurador Geral de Defesa do Meio Ambiente, Dr. Ticiano Juliano Massuda, conforme Portaria n. 060/PGE/2023. COMPROMISSADO: **FLÁVIA AMARO DA SILVA**, inscrito no CPF n. 280.629.008-27, residente na Rua Gabriel Gaeti, nº 219, CD Jardim, Penápolis/SP. **OBJETO**: O compromissado se compromete a promover a regularização ambiental do imóvel rural ao SIMCAR MT nº 88836/2017; a regularização dos passivos ambientais, bem como da reserva legal; apresentar o comprovante de cumprimento da reposição florestal obrigatória. **VIGÊNCIA**: O presente termo vigorará até o efetivo cumprimento das obrigações dispostas neste TCA. **DATA DA ASSINATURA**: 29/09/2023. **SIGNATÁRIOS**: Flávia Amaro da Silva, Sra. Mauren Lazzaretti, Secretária de Estado de Meio Ambiente, e Dr. Ticiano Juliano Massuda, Subprocurador Geral de Defesa do Meio Ambiente. O documento original encontra-se assinado dentro do processo n. 1540/2023.

Protocolo 1535996

EXTRATO DO TERMO DE COMPROMISSO DE AJUSTAMENTO DE CONDUTA N. 077/SEMA/2023 - PROCESSO N. 1670/2023

COMPROMITENTE: O **ESTADO DE MATO GROSSO**, por intermédio da SEMA/MT, neste ato representado pela Secretária de Estado de Meio Ambiente, Sra. Mauren Lazzaretti, e pela **PROCURADORIA GERAL DO ESTADO**, na pessoa do Subprocurador Geral de Defesa do Meio Ambiente, Dr. Ticiano Juliano Massuda, conforme Portaria n. 060/PGE/2023. COMPROMISSADO: **SSB ADMINISTRAÇÕES E PARTICIPAÇÕES LTDA** inscrito no CNPJ n.13.515.610/0001-70, com endereço para correspondência na Alameda Rio Negro, n. 503, andar 25, Sala 2505, Alphaville Industrial, Barueri/SP. **OBJETO**: O compromissado se compromete a promover a regularização ambiental do imóvel rural ao SIMCAR MT nº79576/2017; a regularização dos passivos ambientais, bem como das áreas ilegalmente desmatadas; apresentar o comprovante de cumprimento da reposição florestal obrigatória. **VIGÊNCIA**: O presente termo vigorará até o efetivo cumprimento das obrigações dispostas neste TCA. **DATA DA ASSINATURA**: 29/09/2023. **SIGNATÁRIOS** SSB ADMINISTRAÇÕES E PARTICIPAÇÕES LTDA, Sra. Mauren Lazzaretti, Secretária de Estado de Meio Ambiente, e Dr. Ticiano Juliano Massuda, Subprocurador Geral de Defesa do Meio Ambiente. O documento original encontra-se assinado dentro do processo n. 1670/2023."

Protocolo 1535997

EXTRATO DO TERMO DE COMPROMISSO DE AJUSTAMENTO DE CONDUTA N. 035/2023 - PROCESSO N.1779/2023 COMPROMITENTE: O **ESTADO DE MATO GROSSO**, por intermédio da SEMA/MT, neste ato representado pela Secretária de Estado de Meio Ambiente, Sra. Mauren Lazzaretti, e pela **PROCURADORIA GERAL DO ESTADO**, na pessoa do Subprocurador Geral de Defesa do Meio Ambiente, Dr. Ticiano Juliano Massuda, conforme Portaria n. 060/PGE/2023. COMPROMISSADO: **REBOUÇAS PARTICIPAÇÕES LTDA**, inscrito no CNPJ: 25.063.304/0001-29, com sede na Av Fernando Correa da Costa, nº7.250, Bairro: São José, Cuiabá/MT. **OBJETO**: O compromissado se compromete a promover a regularização ambiental do imóvel rural ao SIMCAR MT nº 27653/2017; a regularização dos passivos ambientais, bem como da reserva legal; apresentar o comprovante de cumprimento da reposição florestal obrigatória. **VIGÊNCIA**: O presente termo vigorará até o efetivo cumprimento das obrigações dispostas neste TCA. **DATA DA ASSINATURA**: 26/09/2023. **SIGNATÁRIOS**: Rebouças Participações Ltda, Sra. Mauren Lazzaretti, Secretária de Estado de Meio Ambiente, e Dr. Ticiano Juliano Massuda, Subprocurador Geral de Defesa do Meio Ambiente. O documento original encontra-se assinado dentro do processo n. 1779/2023

Protocolo 1535998

EXTRATO DO TERMO DE COMPROMISSO DE AJUSTAMENTO DE CONDUTA N. 060/SEMA/2023 - PROCESSO N. 001884/2023

COMPROMITENTE: O **ESTADO DE MATO GROSSO**, por intermédio da SEMA/MT, neste ato representado pela Secretária de Estado de Meio Ambiente, Sra. Mauren Lazzaretti, e pela **PROCURADORIA GERAL DO ESTADO**, na pessoa do Subprocurador Geral de Defesa do Meio Ambiente, Dr. Ticiano Juliano Massuda, conforme Portaria n. 060/PGE/2023. COMPROMISSADO: **MATHEUS FURIA BUZETTI** inscrito no CPF n.428.948.218-08, residente na Av Juscelino Kubitschek de Oliveira, n. 50000, Bairro Iguatemi, São José do Rio Preto/SP. **OBJETO**: O compromissado se compromete a promover a regularização ambiental do imóvel rural ao SIMCAR MT nº200995/2021; a regularização dos passivos ambientais, bem como das áreas ilegalmente desmatadas; apresentar o comprovante de cumprimento da reposição florestal obrigatória. **VIGÊNCIA**: O presente termo vigorará até o efetivo cumprimento das obrigações dispostas neste TCA. **DATA DA ASSINATURA**: 29/09/2023. **SIGNATÁRIOS** MATHEUS FURIA BUZETTI, Sra. Mauren Lazzaretti, Secretária de Estado de Meio Ambiente, e Dr. Ticiano Juliano Massuda, Subprocurador Geral de Defesa do Meio Ambiente. O documento original encontra-se assinado dentro do processo n. 001884/2023.

Protocolo 1535999

EXTRATO DO TERMO DE COMPROMISSO DE AJUSTAMENTO DE CONDUTA N. 040/SEMA/2023 - PROCESSO N. 1946/2023

COMPROMITENTE: O **ESTADO DE MATO GROSSO**, por intermédio da SEMA/MT, neste ato representado pela Secretária de Estado de Meio Ambiente, Sra. Mauren Lazzaretti, e pela **PROCURADORIA GERAL DO ESTADO**, na pessoa do Subprocurador Geral de Defesa do Meio Ambiente, Dr. Ticiano Juliano Massuda, conforme Portaria n. 060/PGE/2023. COMPROMISSADO: **FAGNER AMADO PELARINI**, inscrito no CPF n.400.682.608-73, residente na MT 340, Município de Poxoréu/MT, cep 78800-000. **OBJETO**: O compromissado se compromete a promover a regularização ambiental do imóvel rural ao SIMCAR MT nº 42084/2018 a regularização dos passivos ambientais, bem como das áreas ilegalmente desmatadas; apresentar o comprovante de cumprimento da reposição florestal obrigatória. **VIGÊNCIA**: O presente termo vigorará até o efetivo cumprimento das obrigações dispostas neste TCA. **DATA DA ASSINATURA**: 27/09/2023. **SIGNATÁRIOS**: **FAGNER AMADO PELARINI**, Sra. Mauren Lazzaretti, Secretária de Estado de Meio Ambiente, e Dr. Ticiano Juliano Massuda, Subprocurador Geral de Defesa do Meio Ambiente. O documento original encontra-se assinado dentro do processo nº 1946/2023

Protocolo 1536003

EXTRATO DO TERMO DE COMPROMISSO DE AJUSTAMENTO DE CONDUTA N. 005/2023 - PROCESSO N.2779/2023 COMPROMITENTE: O **ESTADO DE MATO GROSSO**, por intermédio da SEMA/MT, neste ato representado pelo Secretária Adjunta de Gestão Ambiental, Sra. Luciane Bertinato, e pela **PROCURADORIA GERAL DO ESTADO**, na pessoa do Subprocurador Geral de Defesa do Meio Ambiente, Dr. Ticiano Juliano Massuda, conforme Portaria n. 060/PGE/2023. COMPROMISSADO: **ALFREDO GUILHERME DORCA**, inscrito no CPF n. 744.680.906-00, residente na avenida dos vinhedos, nº100, Morada da Colina, Uberlândia/MG. **OBJETO**: O compromissado se compromete a promover a regularização ambiental do imóvel rural ao SIMCAR MT nº 38674/2023, bem como, apresentar o comprovante de cumprimento da reposição florestal obrigatória. **VIGÊNCIA**: O presente termo vigorará até o efetivo cumprimento das obrigações dispostas neste TCA. **DATA DA ASSINATURA**: 25/09/2023. **SIGNATÁRIOS**: GUILHERME ALFREDO, Sra. Luciane Bertinato, Secretária Adjunta de Gestão Ambiental, e Dr. Ticiano Juliano Massuda, Subprocurador Geral de Defesa do Meio Ambiente. O documento original encontra-se assinado dentro do processo n. 2779/2023.

Protocolo 1536005

EXTRATO DO TERMO DE COMPROMISSO DE AJUSTAMENTO DE CONDUTA N. 066/2023 - PROCESSO N.2852/2023. COMPROMITENTE: O **ESTADO DE MATO GROSSO**, por intermédio da SEMA/MT, neste ato representado pela Secretária de Estado de Meio Ambiente, Sra. Mauren Lazzaretti, e pela **PROCURADORIA GERAL DO ESTADO**, na pessoa do Subprocurador Geral de Defesa do Meio Ambiente, Dr. Ticiano Juliano Massuda, conforme Portaria n. 060/PGE/2023. **COMPROMISSADO: JOÃO ANTUNES DE SOUZA NETO**, inscrito no CPF n. 061.888.961-26, residente na Rua Atlântica, nº 289, Cidade Alta, Araputanga/MT, CEP: 78.260-00. **OBJETO:** O compromissado se compromete a promover a regularização ambiental do imóvel rural ao SIMCAR MT nº 171174/2019; a regularização dos passivos ambientais, bem como da reserva legal; apresentar o comprovante de cumprimento da reposição florestal obrigatória, no prazo de 120 (cento e vinte) dias. **VIGÊNCIA:** O presente termo vigorará até o efetivo cumprimento das obrigações dispostas neste TCA. **DATA DA ASSINATURA:** 29/09/2023. **SIGNATÁRIOS:** João Antunes de Souza Neto, Sra. Mauren Lazzaretti, Secretária de Estado de Meio Ambiente, e Dr. Ticiano Juliano Massuda, Subprocurador Geral de Defesa do Meio Ambiente. O documento original encontra-se assinado dentro do processo n. 2852/2023

Protocolo 1536008

EXTRATO DO TERMO DE COMPROMISSO DE AJUSTAMENTO DE CONDUTA N. 061/2023 - PROCESSO N.002958/2023 COMPROMITENTE: O **ESTADO DE MATO GROSSO**, por intermédio da SEMA/MT, neste ato representado pelo Secretário Adjunto Executivo de Meio Ambiente, Sr. Alex Sandro Antonio Marega, e pela **PROCURADORIA GERAL DO ESTADO**, na pessoa do Subprocurador Geral de Defesa do Meio Ambiente, Dr. Ticiano Juliano Massuda, conforme Portaria n. 060/PGE/2023. **COMPROMISSADO: JOAQUIM PEREIRA DOS SANTOS**, inscrito no CPF n. 036.234.328-49, residente na avenida Miguel Sutil, nº8800, Duque de Caxias, Cuiabá/MT. **OBJETO:** O compromissado se compromete a promover a regularização ambiental do imóvel rural ao SIMCAR MT nº 240412/2023; a regularização dos passivos ambientais, bem como da reserva legal; apresentar o comprovante de cumprimento da reposição florestal obrigatória. **VIGÊNCIA:** O presente termo vigorará até o efetivo cumprimento das obrigações dispostas neste TCA. **DATA DA ASSINATURA:** 29/09/2023. **SIGNATÁRIOS:** JOAQUIM PEREIRA DOS SANTOS, Sr. Alex Sandro Antonio Marega, Secretário Adjunto Executivo de Meio Ambiente, e Dr. Ticiano Juliano Massuda, Subprocurador Geral de Defesa do Meio Ambiente. O documento original encontra-se assinado dentro do processo n. 002958/2023.

Protocolo 1536010

EXTRATO DO TERMO DE COMPROMISSO DE AJUSTAMENTO DE CONDUTA N. 09/SEMA/MPE/2023 - PROCESSO N. 2970/2023 COMPROMITENTE: O **ESTADO DE MATO GROSSO**, por intermédio da SEMA/MT, neste ato representado pela Secretária de Estado de Meio Ambiente, Sra. Mauren Lazzaretti, e pela **PROCURADORIA GERAL DO ESTADO**, na pessoa do Subprocurador Geral de Defesa do Meio Ambiente, Dr. Ticiano Juliano Massuda, conforme Portaria n. 060/PGE/2023. **COMPROMISSADO: Aquino Investimentos e Participações Ltda**, inscrito no CNPJ N. 29.446.458/0001-50, Com Sede. na AV Brasil,1895 - Sala 03, Ponta Porã/MT. **OBJETO:** O compromissado se compromete a promover a regularização ambiental do imóvel rural, inscrito no SIMCARM62903/2018; a regularização dos passivos ambientais e das áreas desmatadas; apresentar o comprovante de cumprimento da reposição florestal obrigatória. **VIGÊNCIA:** O presente termo vigorará até o efetivo cumprimento das obrigações dispostas neste TCA. **DATA DA ASSINATURA:** 28/09/2023. **SIGNATÁRIOS:** Aquino Investimento e Participações Ltda. Sra. Mauren Lazzaretti, Secretária de Estado de Meio Ambiente, e Dr. Ticiano Juliano Massuda, Subprocurador Geral de Defesa do Meio Ambiente. O documento original encontra-se assinado dentro do processo n. 2970/2023.

Protocolo 1536011

EXTRATO DO TERMO DE COMPROMISSO DE AJUSTAMENTO DE CONDUTA N. 229/SEMA/2023 - PROCESSO N. 3178/2023

COMPROMITENTE: O **ESTADO DE MATO GROSSO**, por intermédio da SEMA/MT, neste ato representado pela Secretária de Estado de Meio Ambiente, Sra. Mauren Lazzaretti, e pela **PROCURADORIA GERAL DO ESTADO**, na pessoa do Subprocurador Geral de Defesa do Meio Ambiente, Dr. Ticiano Juliano Massuda, conforme Portaria n. 060/PGE/2023. **COMPROMISSADO: Paulo de Castro Marques**, inscrito no CPF n.860.267.048-68, residente na rua Leopoldo Couto Magalhaes Junior,1105, apto 241, Itaim BIBI, São Paulo/SP. **OBJETO:** O compromissado se compromete a promover a regularização ambiental do imóvel rural ao SIMCAR MT nº 58894/2022; a regularização dos passivos ambientais, bem como das áreas ilegalmente desmatadas; apresentar o comprovante de cumprimento da reposição florestal obrigatória. **VIGÊNCIA:** O presente termo vigorará até o efetivo cumprimento das obrigações dispostas neste TCA. **DATA DA ASSINATURA:** 24/11/2023. **SIGNATÁRIOS: Paulo de Castro Marques**, Sra. Mauren Lazzaretti, Secretária de Estado de Meio Ambiente, e Dr. Ticiano Juliano Massuda, Subprocurador Geral de Defesa do Meio Ambiente. O documento original encontra-se assinado dentro do processo nº 3907/2023.

Protocolo 1536013

EXTRATO DO TERMO DE COMPROMISSO DE AJUSTAMENTO DE CONDUTA N. 049/2023 - PROCESSO N.8844/2022 COMPROMITENTE: O **ESTADO DE MATO GROSSO**, por intermédio da SEMA/MT, neste ato representado pela pelo Secretário Adjunto Executivo de Meio Ambiente, Sr. Alex Sandro Antonio Marega, e pela **MINISTÉRIO PÚBLICO DO ESTADO DE MATO GROSSO**, na pessoa do Subprocurador Geral de Defesa do Meio Ambiente, Dr. Ticiano Juliano Massuda, conforme Portaria n. 060/PGE/2023. **COMPROMISSADO: MARCOS AUGUSTO VIEL**, inscrito no CPF n. 604.709.849-53, residente na rua Justina de Barba Ledra, nº 940, Rio do Sul/SC. **OBJETO:** O compromissado se compromete a promover a regularização ambiental do imóvel rural; a regularização dos passivos ambientais, bem como da reserva legal; apresentar o comprovante de cumprimento da reposição florestal obrigatória. **VIGÊNCIA:** O presente termo vigorará até o efetivo cumprimento das obrigações dispostas neste TCA. **DATA DA ASSINATURA:** 28/09/2023. **SIGNATÁRIOS:** MARCOS AUGUSTO VIEL, Sr. Alex Sandro Antonio Marega, Secretário Adjunto Executivo de Meio Ambiente, e Dr. Ticiano Juliano Massuda, Subprocurador Geral de Defesa do Meio Ambiente. O documento original encontra-se assinado dentro do processo n. 8844/2022.

Protocolo 1536014

EXTRATO DO TERMO DE COMPROMISSO DE AJUSTAMENTO DE CONDUTA N. 01/SEMA/MPE/2023 - PROCESSO N. 9768/2022

COMPROMITENTE: O **ESTADO DE MATO GROSSO**, por intermédio da SEMA/MT, neste ato representado pela Secretária de Estado de Meio Ambiente, Sra. Mauren Lazzaretti, e pela **PROCURADORIA GERAL DO ESTADO**, na pessoa do Subprocurador Geral de Defesa do Meio Ambiente, Dr. Ticiano Juliano Massuda, conforme Portaria n. 060/PGE/2023. **COMPROMISSADO: DANILO BATISTA DA SILVA** inscrito no CPF n.009.850.211.-52 residente e domiciliado na Av. Gov. Júlio Campos n. 5860, Jardim dos Estados, Várzea Grande/MT **OBJETO:** O compromissado esclareceu não ser proprietário do imóvel, sendo que não tem condições de promover a regularização ambiental, entretanto, assume a responsabilidade civil e administrativa pelos danos causados. A Compromissária SEMA Esclareceu que a regularização da área, e eventual recuperação será realizada mediante ajuste, ou exigência ao proprietário e, subsidiariamente, poderá buscar responsabilização do autuado, que foi concorde pelo compromissário MPE/MT. O Compromissário se compromete a efetuar o pagamento da reposição florestal obrigatória. **VIGÊNCIA:** O presente termo vigorará até o efetivo cumprimento das obrigações dispostas neste TCA. **DATA DA ASSINATURA:** 25/09/2023. **SIGNATÁRIOS: DANILO BATISTA DA SILVA** Sra. Mauren Lazzaretti, Secretária de Estado de Meio Ambiente, e Dr. Ticiano Juliano Massuda, Subprocurador Geral de Defesa do Meio Ambiente. O documento original encontra-se assinado dentro do processo nº 9768/2022.

Protocolo 1536016

EDITAL DE INDEFERIMENTO POR INÉRCIA DA LICENÇA AMBIENTAL

O Superintendente de Infraestrutura, Mineração, Indústria e Serviços da Secretaria de Estado do Meio Ambiente, torna público o indeferimento dos pedidos de licença relacionados abaixo, em razão da inércia do interessado, nos termos dos artigos 3º e 4º da Portaria 389, de 06 de agosto de 2015.

Processo	Responsável Técnico	Interessado	CNPJ ou CPF	ATO ADMINISTRATIVO
24407/2022	José Augusto Cavalcante	Felipe Gabriel Firmino Bravo	062.745.131.40	PT N° 173657/CMIN/SUIMIS/2024
214528/2021	Gérsi Antonio Fabro	Gauxe Construtora Ltda	02.837.996/0001-10	PT N° 173658/CMIN/SUIMIS/2024
149806/2013	Jucieny Sousa De Moura Barros	Lago Dourado Mineração Ltda	11.058.043/0001-44	PT N° 173654/CMIN/SUIMIS/2024
931196/2010	Max Salustiano De Lima	Darcy Winter	630.085.301-25	PT N° 173654/CMIN/SUIMIS/2024
532836/2021	Wagner Lopes Gheler	Cooperativa Dos Produtores De Metais E Pedras Preciosas De Nova Lacerda	70.428.735/0001-04	PT N° 173643/CMIN/SUIMIS/2024

Após publicado, archive-se.

Cuiabá, 10 de janeiro de 2024.

(ORIGINAL ASSINADO)

João Vítor Barbosa Ceron

Superintendente de Infraestrutura, Mineração,
Indústria e Serviços - SEMA/MT.

Protocolo 1536111

EDITAL DE INDEFERIMENTO POR INÉRCIA DA LICENÇA AMBIENTAL

O Superintendente de Infraestrutura, Mineração, Indústria e Serviços da Secretaria de Estado do Meio Ambiente, torna público o indeferimento dos pedidos de licença relacionados abaixo, em razão da inércia do interessado, nos termos dos artigos 3º e 4º da Portaria 389, de 06 de agosto de 2015.

Processo	Responsável Técnico	Interessado	CNPJ ou CPF	ATO ADMINISTRATIVO
408617/2017	Valdeci Ferreira da Silva	Torio Brasil Mineração Ltda.	07.240.707/0001-14	PT N° 173648/CMIN/SUIMIS/2024
501166/2012	Elias Maria Casimiro	José Pedro Hoffman	586.217.179-72	PT N° 173651/CMIN/SUIMIS/2024
54800/2013	Alberto Francener Nogueira Gonzaga	Espólio de Sérgio de França	302.157.229-49	PT N° 173649/CMIN/SUIMIS/2024
106836/2012	Julieni Osvaldina Carvalho Oliveira	M. Barletto de Sousa Ltda.	13.694.752/0001-41	PT N° 173650/CMIN/SUIMIS/2024
138444/2021	José Flavio Gonçalves Almeida	Destesa Engenharia e Construções Ltda.	89.104.632/0001-09	PT N° 173659/CMIN/SUIMIS/2024

Após publicado, archive-se.

Cuiabá, 10 de janeiro de 2024.

(ORIGINAL ASSINADO)

João Vítor Barbosa Ceron

Superintendente de Infraestrutura, Mineração,
Indústria e Serviços - SEMA/MT.

Protocolo 1536112

EDITAL DE ARQUIVAMENTO

O Superintendente de Infraestrutura, Mineração, Indústria e Serviços da Secretaria de Estado do Meio Ambiente, torna público o arquivamento definitivo do processo abaixo relacionado, considerando a Lei Complementar 140/2011.

Processo	Responsável Técnico	Interessado	CNPJ ou CPF	ATO ADMINISTRATIVO
704/2023	Bruno de Andrade Matuella	Rumo S.A	02.387.241/0001-60	PT N° 173667/CLEIA/SUIMIS/2024

Após publicado, archive-se.

Cuiabá, 10 de janeiro de 2024.

(ORIGINAL ASSINADO)

João Vítor Barbosa Ceron

Superintendente de Infraestrutura, Mineração,
Indústria e Serviços - SEMA/MT.

Protocolo 1536118

TERMO DE INTIMAÇÃO

A Coordenadoria de Atividades de Pecuária Intensiva, Irrigação e Aquicultura, da Secretaria de Estado de Meio Ambiente, no uso de suas atribuições, conforme prevê o artigo 39 da Lei nº 7.692/2002, vem intimar, os interessados elencados abaixo, para que procedam o atendimento integral dos respectivos ofícios/notificações/despacho de pendências, com prazo nele estabelecido, a contar do primeiro dia útil subsequente à publicação deste, sob pena de indeferimento por inércia e/ou inviabilidade técnica e consequente arquivamento definitivo dos referidos processos em conformidade com o Art. 40 da Lei Complementar nº 592, de 26 de maio de 2017.

Processo	Interessado
43564/2022	INTERESSADO: JOSÉ MARCOS POGERE CPF/CNPJ: 621.275.009-20 NOTIFICAÇÃO Nº: 157445/CAPIA/SUIMIS/2024 RESPONSÁVEL TÉCNICO: BRUNA LETICIA NORA
12255/2023	INTERESSADO: IVANIR JOÃO PAZINI CPF/CNPJ: 090.529.090-91 OFICIO Nº: 189922/CAPIA/SUIMIS/2024 RESPONSÁVEL TÉCNICO: DIÓGENES MAURICE OLIVEIRA

14664/2023	INTERESSADO: AGROPECUARIA LEOPOLDINO LTDA. CPF/CNPJ: 57.410.581/0001-57 NOTIFICAÇÃO: Nº: 189959/CAPIA/SUIMIS/2024 RESPONSÁVEL TÉCNICO: AYRTON SALVADOR LEOPOLDINO NETO
15285/2023	INTERESSADO: FRIGORIFICO NUTRIBRAS S.A. CPF/CNPJ: 08.090.575/0001-54 OFICIO Nº: 189951/CAPIA/SUIMIS/2024 RESPONSÁVEL TÉCNICO: ALENCAR CELLA
618777/2016	INTERESSADO: TECA FLORESTAL E AGROPECUARIA LTDA CPF/CNPJ: 07.654.938/0005-06 NOTIFICAÇÃO: Nº: 157428/CAPIA/SUIMIS/2024 RESPONSÁVEL TÉCNICO: GILBERTO TOMAZ FILHO
15814/2023	INTERESSADO: ROBERTO NAVES RESENDE CPF/CNPJ: 161.337.656-15 OFICIO Nº: 189920/CAPIA/SUIMIS/2023 RESPONSÁVEL TÉCNICO: GISLAINE VASCONCELOS DE OLIVEIRA

Cuiabá/MT, 11 de janeiro de 2024.

(ORIGINAL ASSINADO)

KYRON CABRAL SALES

Coordenador de Atividades de Pecuária Intensiva, Irrigação e Aquicultura.

Protocolo 1536166

EDITAL DE INDEFERIMENTO POR MOTIVOS TÉCNICOS DA LICENÇA AMBIENTAL

O Superintendente de Infraestrutura, Mineração, Indústria e Serviços da Secretaria de Estado do Meio Ambiente, torna público o indeferimento por motivos técnicos, do pedido de licença relacionado.

Processo	Responsável Técnico	Interessado	CNPJ ou CPF	ATO ADMINISTRATIVO
293473/2020	André Luiz Mochi Spiguel	Prefeitura Municipal de Peixoto de Azevedo	03.238.631/0001-31	PT nº 157713/CLABI/SUIMIS/2022

Após publicado, archive-se.

Cuiabá, 11 de janeiro de 2024.

(ORIGINAL ASSINADO)

João Vítor Barbosa CeronSuperintendente de Infraestrutura, Mineração,
Indústria e Serviços - SEMA/MT
Em substituição

Protocolo 1536170

EDITAL DE ARQUIVAMENTO, POR ALTERAÇÃO DA LEI COMPLEMENTAR Nº 38, DE 21 DE NOVEMBRO DE 1995

Em virtude da Lei da alteração da Lei complementar nº 38, de 21 de novembro de 1995, que disciplina o Licenciamento Ambiental, e da edição dos decretos nº 695, de 29 de outubro de 2020 e nº 697, de 3 de novembro de 2020, que listam as atividades a serem licenciadas no Estado e uma da mudança do modo de licenciamento de meio físico para meio digital.

Desta forma, o Superintendente de Infraestrutura, Mineração, Indústria e Serviços da Secretaria de Estado do Meio Ambiente, encaminha os processos físicos para arquivamento definitivo, uma vez que não haverá mais fatos novos, sendo que ocorrerá em meio digital a partir desta data e torna público o arquivamento definitivo dos processos abaixo relacionados, considerando a Lei Complementar 140/2011.

Processo	Responsável Técnico	Interessado	CNPJ ou CPF	ATO ADMINISTRATIVO
560595/2018	JOSÉ ROBERTO FERREIRA	ENERGISA	09.502.108/0001-57	Ofício n : 190134/CLABI/SUIMS/2024
719407/2011	EDSON DOMINGUES DE MIRANDA	CEMAT	03.467.321/0001-99	OFÍCIO N: 190135/CLABI/SUIMS/2024
365214/2019	MAURICIO DE OLIVEIRA CAMPOS	ENERGISA	03.467.321/0001-99	OFÍCIO N: 190133/CLABI/SUIMS/2024
232140/2020	ALCIDEE AUXILIADORA	ENERGISA	03.467.321/0001-99	OFÍCIO N: 190137/CLABI/SUIMS/2024
245425/2019	ALCIDEE AUXILIADORA	ENERGISA	03.467.321/0001-99	OFÍCIO N: 190129/CLABI/SUIMS/2024
600645/2019	ALCIDEE AUXILIADORA	ENERGISA	03.467.321/0001-99	OFÍCIO N: 190128 /CLABI/SUIMS/2024
602642/2019	ELISIDÉRIO RODRIGUES	ENERGISA	03.467.321/0001-99	OFÍCIO N: 190127 /CLABI/SUIMS/2024
344687/2018	ALEX RAMOS FERREIRA	ENERGISA	03.467.321/0001-99	OFÍCIO N: 179485 /CLABI/SUIMS/2024
137810/2020	ELISIDÉRIO RODRIGUES	ENERGISA	03.467.321/0001-99	OFÍCIO N: 190125/CLABI/SUIMIS/2024

307136/2019	ELISIDÉRIO RODRIGUES	ENERGISA	03.467.321/0001-99	OFÍCIO N: 190121/CLABI/SUIMIS/2024
172457/2020	ALEX LIMA DA SILVA	ENERGISA	03.467.321/0001-99	OFÍCIO N: 190120/CLABI/SUIMIS/2024
310923/2020	ALEX LIMA DA SILVA	ENERGISA	03.467.321/0001-99	OFÍCIO N: 190119/CLABI/SUIMIS/2024
572623/2019	ALEX LIMA DA SILVA	ENERGISA	03.467.321/0001-99	OFÍCIO N: 190118/CLABI/SUIMIS/2024
618242/2019	ELISIDÉRIO RODRIGUES	ENERGISA	03.467.321/0001-99	OFÍCIO N: 190116/CLABI/SUIMIS/2024
166468/2020	ALEX LIMA DA SILVA	ENERGISA	03.467.321/0001-99	OFÍCIO N:190117/CLABI/SUIMIS/2024
600657/2019	ELISIDÉRIO RODRIGUES	ENERGISA	03.467.321/0001-99	OFÍCIO N: 190115/CLABI/SUIMIS/2024
85581/2019	JOSÉ ROBERTO FERREIRA	ENERGISA	03.467.321/0001-99	OFÍCIO N: 190114/CLABI/SUIMIS/2024
232012/2020	ELISIDÉRIO RODRIGUES	ENERGISA	03.467.321/0001-99	OFÍCIO N: 190113/CLABI/SUIMIS/2024
85583/2019	ALEX LIMA DA SILVA	ENERGISA	03.467.321/0001-99	OFÍCIO N: 190112/CLABI/SUIMIS/2024

Após publicado, arquite-se.

Cuiabá, 11 de janeiro de 2024.

(ORIGINAL ASSINADO)

João Vitor Barbosa CeronSuperintendente de Infraestrutura, Mineração,
Indústria e Serviços - SEMA/MT
Em substituição

Protocolo 1536176

PORTARIA Nº 33/2024/SEMA/MT

A **SECRETÁRIA DE ESTADO DE MEIO AMBIENTE**, no uso das atribuições legais que lhe confere o art. 71, inciso IV da Constituição Estadual e do art. 3º da Lei Complementar nº 612, de 28 de janeiro de janeiro de 2019, que dispõe sobre a organização administrativa do Poder Executivo Estadual;

Considerando o princípio da eficiência na Administração Pública, que recomenda a adoção de medidas que assegurem a continuidade na execução dos atos administrativos;

Considerando a necessidade de designar substituto, em caráter temporário, para o cargo de Secretário Adjunto de Administração Sistêmica e Ordenador de Despesas.

RESOLVE:

Art. 1º Delegar a servidora Sandra Maria Figueiredo Dantas Monteiro para responder como Secretária Adjunta de Administração Sistêmica e Ordenadora de Despesa, em substituição, no período de 17/01/2024 a 31/01/2024.

Art. 2º Esta Portaria entra em vigor na data de 17 de janeiro de 2024.

Registre-se, publique-se e cumpra-se.

Cuiabá/MT, 11 de janeiro de 2024.

Mauren LazzarettiSecretária de Estado de Meio Ambiente
SEMA-MT

Protocolo 1536130

SINFRA**SECRETARIA DE ESTADO DE INFRAESTRUTURA E LOGÍSTICA****AVISO DE REQUERIMENTO DE LICENÇA AMBIENTAL**

A Secretaria de Estado de Infraestrutura e Logística (SINFRA-MT), torna público que requereu junto ao Consórcio Intermunicipal de Desenvolvimento Econômico, Social e Ambiental "Médio Araguaia" - CODEMA a Licença Prévia e a Licença de Instalação para a obra de recuperação de rodovia pavimentada MT-020, trecho: Entr. MT-109, Fim Duplicação, extensão: 0,54 Km, código S.R.E: SRE020EMT0263D, coordenadas geográficas: 13°32'29.3"S 52°16'21.6"W (Início) e 13°32'41.1"S 52°16'16.07"W (Fim), no município de Canarana/MT.

MARCELO DE OLIVEIRA E SILVA

SECRETÁRIO DE ESTADO DE INFRAESTRUTURA E LOGÍSTICA

Protocolo 1535929

AVISO DE REQUERIMENTO DE LICENÇA AMBIENTAL

A Secretaria de Estado de Infraestrutura e Logística (SINFRA-MT), torna público que requereu junto ao Consórcio Intermunicipal de Desenvolvimento Econômico, Social e Ambiental "Médio Araguaia" - CODEMA a Licença Prévia e a Licença de Instalação para a obra de recuperação de rodovia pavimentada MT-020, trecho: entr. MT-109 - Fim Duplicação, extensão: 0,56 Km, código S.R.E: SRE020EMT0263E, coordenadas geográficas: 13°32'27.05"S 52°16'20.06"W (Início) e 13°32'45.01"S 52°16'16.07"W (Fim), no município de Canarana/MT.

MARCELO DE OLIVEIRA E SILVA

SECRETÁRIO DE ESTADO DE INFRAESTRUTURA E LOGÍSTICA

Protocolo 1535939

Governo do Estado de Mato Grosso
Secretaria de Estado de Infraestrutura e Logística**AVISO DE RENOVAÇÃO DE AUTORIZAÇÃO DE MANEJO DE FAUNA SILVESTRE**

A Secretaria de Estado de Infraestrutura e Logística (SINFRA-MT) torna público que requereu junto a Secretaria de Estado de Meio Ambiente (SEMA-MT) a renovação de autorização de manejo de fauna silvestre da obra de implantação e pavimentação do contorno norte de Cuiabá/Várzea Grande; Subtrecho 1: Entrº. BR-163/364 - Entrº. MT-400; Processo:5999/2023.

MARCELO DE OLIVEIRA E SILVA

SECRETÁRIO DE ESTADO DE INFRAESTRUTURA E LOGÍSTICA

Protocolo 1535948

EXTRATO DO 01º TERMO SIMPLIFICADO DE PRORROGAÇÃO DE VIGÊNCIA AO CONVÊNIO Nº 1077-2022/SINFRA**Processo: SINFRA-PRO-2023/31170**

Objeto: O presente Aditivo Simplificado prorroga, a vigência do Termo de Convênio acima por 180 (Cento e oitenta) dias, passando o término da vigência para 23/06/2024.

Assinatura: 26/12/2023.

Partes: Secretaria de Estado de Infraestrutura e Logística/SINFRA - CNPJ nº 03.507.415/0022-79 e a PREFEITURA MUNICIPAL DE SÃO FÉLIX DO ARAGUAIA CNPJ: 03.918.869/0001-08.

EXTRATO DO 02º TERMO SIMPLIFICADO DE PRORROGAÇÃO DE VIGÊNCIA AO CONVÊNIO Nº 0165-2022/SINFRA**Processo:** SINFRA-PRO-2023/30934**Objeto:** O presente Aditivo Simplificado prorroga, a vigência do Termo de Convênio acima por 90 (Noventa) dias, passando o término da vigência para 22/03/2024.**Assinatura:** 22/12/2023.**Partes:** Secretaria de Estado de Infraestrutura e Logística/SINFRA - CNPJ nº 03.507.415/0022-79 e a PREFEITURA MUNICIPAL DE DENISE CNPJ: 03.953.718/0001-90.**EXTRATO DO 03º TERMO SIMPLIFICADO DE PRORROGAÇÃO DE VIGÊNCIA AO CONVÊNIO Nº 1417-2022/SINFRA****Processo:** SINFRA-PRO-2023/29534**Objeto:** O presente Aditivo Simplificado prorroga, a vigência do Termo de Convênio acima por 90 (Noventa) dias, passando o término da vigência para 30/03/2024.**Assinatura:** 29/12/2023.**Partes:** Secretaria de Estado de Infraestrutura e Logística/SINFRA - CNPJ nº 03.507.415/0022-79 e a PREFEITURA MUNICIPAL DE ARENÁPOLIS CNPJ: 24.977.654/0001-38.**EXTRATO DO 02º TERMO SIMPLIFICADO DE PRORROGAÇÃO DE VIGÊNCIA AO CONVÊNIO Nº 0311-2022/SINFRA****Processo:** SINFRA-PRO-2024/00412**Objeto:** O presente Aditivo Simplificado prorroga, a vigência do Termo de Convênio acima por 180 (Cento e oitenta) dias, passando o término da vigência para 23/06/2024.**Assinatura:** 06/12/2023.**Partes:** Secretaria de Estado de Infraestrutura e Logística/SINFRA - CNPJ nº 03.507.415/0022-79 e a PREFEITURA MUNICIPAL DE PARANATINGA CNPJ: 24.977.654/0001-38.**EXTRATO DO 02º TERMO SIMPLIFICADO DE PRORROGAÇÃO DE VIGÊNCIA AO CONVÊNIO Nº 1920-2022/SINFRA****Processo:** SINFRA-PRO-2023/29382**Objeto:** O presente Aditivo Simplificado prorroga, a vigência do Termo de Convênio acima por 90 (Noventa) dias, passando o término da vigência para 27/03/2024.**Assinatura:** 26/12/2023.**Partes:** Secretaria de Estado de Infraestrutura e Logística/SINFRA - CNPJ nº 03.507.415/0022-79 e a PREFEITURA MUNICIPAL DE JAURU CNPJ: 15.023.948/0001-30.

Protocolo 1536319

Extrato do Quarto Termo Aditivo Nº 001/2020/01/04-SINFRA**Processo nº** SINFRA-PRO-2021/00338.07**Objeto:** 1.1. O presente instrumento tem por objeto aditar o prazo de vigência em mais 12 (doze) meses, totalizando 60 (sessenta) meses, com término previsto para 22/01/2025.**Assinatura:** 11/01/2024**PARTES:** ATIVA TERCEIRIZAÇÃO LTDA, CNPJ: 08.900.850/0001-58 E A SECRETARIA DE ESTADO DE INFRAESTRUTURA E LOGÍSTICA - SINFRA, CNPJ: 03.507.415/0022-79.**Extrato do Quinto Termo Aditivo Nº 138/2022/01/05-SINFRA****Processo nº** SINFRA-PRO-2023/17077**Objeto:** 1.1. O presente instrumento tem por objeto aditar ao prazo de Vigência por mais 180 (cento e oitenta) dias, totalizando 600 (seiscentos) dias, com término previsto em 09/07/2024.

1.2. Restitui-se 84 (oitenta e quatro) dias, e adita-se por mais 89 (oitenta e nove) dias, totalizando 269 (duzentos e sessenta e nove) dias, com término previsto em 30/03/2024.

Assinatura: 11/01/2024**PARTES:** ÁGAPE CONSTRUTORA LTDA, CNPJ: 00.201.966/0001-97 E A SECRETARIA DE ESTADO DE INFRAESTRUTURA E LOGÍSTICA - SINFRA, CNPJ: 03.507.415/0022-79.

Protocolo 1536350

TERMO DE APROVAÇÃO DE PROJETO Nº 001/2024/SUGPOC/SACIDA SECRETARIA DE ESTADO DE INFRAESTRUTURA E LOGÍSTICA DE MATO GROSSO, NO USO DE SUAS ATRIBUIÇÕES LEGAIS, **RESOLVE:**

APROVAR o Projeto de Construção da Sede Delegacia de Polícia Judiciária Civil de Vila Bela da Santíssima Trindade, no município de Vila Bela da Santíssima Trindade/MT, sendo a obra orçada no valor de **R\$ 3.235.261,48** (três milhões e duzentos e trinta e cinco mil e duzentos e sessenta e um reais e quarenta e oito centavos), considerando elaboração de Projeto pela equipe técnica do Consórcio Integração. O referido projeto tem como responsável técnico pela elaboração do Projeto Arquitetônico, Projeto Estrutural, Projeto Hidrossanitário e Planilha Orçamentária o **Engº Civil Jamir da Silva Sampaio**, Projeto de Instalações Elétricas e Projeto de Segurança, Incêndio e Pânico **Engº Hebert Humberto da Silva** a quem cabem total responsabilidade pelo mesmos.

Cuiabá-MT, 09 de janeiro de 2024

Geisiane Gonçalves Aires de Almeida Ribeiro
Superintendente de Gestão de Projetos de Obras Cívicas- Em Substituição
SUGPOC/SACID/SINFRA

De acordo:

Lucia Flavia Milani Dias Ramos
Secretária Adjunta de Cidades- SINFRA-MT- Em Substituição

Protocolo 1536122

PORTARIA Nº 008/2024/SAOR/SINFRA

A Secretaria de Estado de Infraestrutura e Logística, no uso de suas atribuições e prerrogativas legais, considerando as disposições da Lei Federal nº. 8666, de 21 de junho de 1993, Seção IV, Art. 67, por meio da Secretária Adjunta de Obras Rodoviárias, **ENG.ª NÍVIA CALZOLARI**, respaldada pela Portaria nº 016/2019/GS/SINFRA, de 21 de Fevereiro de 2019, **RESOLVE:**

Art. 1º Nomear servidores como representantes da Secretaria de Estado de Infraestrutura e Logística para a fiscalização do **TERMO DE CONVÊNIO Nº 1460/2022/SINFRA**, celebrado com a **PREFEITURA MUNICIPAL DE ÁGUA BOA - MT**, cujo objeto é a **Conservação de Pavimento nos trechos: Avenida Júlio Campos - LD - T1 à T6; Avenida Júlio Campos - LE - T1 à T6; Interseções Av. Júlio Campos (ROT 14 à 17); Avenida Noberto Schwantes LD - T1 à T5; Avenida Noberto Schwantes LE - T1 à T5; Interseções Av. Noberto Schwantes (ROT 18 à 21); Av. Tropical LD - T1 à T6; Av. Tropical LE - T1 à T6; Interseções Av. Tropical (ROT 22 à 26); Av. Roncador LD - T1 à T4; Av. Roncador LE - T1 à T4; Interseções Av. Roncador (ROT 28 à 31); Av. Coopercana LD - T1 à T4; Av. Coopercana LE - T1 e T2; Interseções Av. Coopercana (ROT 33 à 35); Avenida Planalto LD - T1 à T11; Avenida Planalto LE - T1 à T11; Interseções Av. Planalto (ROT 02, 07, 09, 36, 37 E 39); Av. Araguaia LD - T1 à T13; Av. Araguaia LE - T1 à T13; Interseções Avenida Araguaia (ROT 03, 08, 10, 11, 12, 12A, 13 e 40); Rua 01 - T1; Rua 01 - LD - T1 à T6; Rua 01 - LE - T1 à T7; Interseção Avenida 01 (ROT 04); Avenida Industrial - T1 à T3; Interseção Avenida Industrial (ROT 27 e 32); Travessia Manga; Travessia Abacaxi; Travessia Pêra; Travessia Pequi; Rua Ipê; Rua Baru; Rua Buriti; Rua da Represa; Travessia Caju; Rua 31; Rua 29 - T1 à T5; Rua 27 - T1 à T4; Rua 25 - T1 à T3; Rua 23 - T1 à T4; Rua 21 - T1 à T4; Rua 19 - T1 à T3; Rua 17 - T1 à T6; Rua 15 - T1 à T12; Rua 13 - T1 à T7; Rua 11 - T1 à T5; Rua 9 - T1 à T8; Rua 7 - T1 à T8; Rua 3 - T1 e T2; Rua A; Rua B; Rua C; Rua F-8; Rua G-8; Rua Sessenta e Seis; Av. TV - B - LD - T1 à T3; Av. TV - B - LE - T1 à T3; Interseção Avenida TV - B (ROT 38); Travessia 01; Rua M-4; Travessia M-3; Rua 2; Rua 2; Trav. 2A; Rua 4 - T1 à T3; Rua 6 - T1 à T5; Trav. 6A; Trav. 8A; Rua 8 - T1 à T4; Rua 10 - T1 à T8; Trav. 10 A; Rua 14; Av. Projetada LD - T1 e T2; Av. Projetada LE - T1 e T2; Interseções Avenida Projetada (ROT 01); Av. Lindemayer - LD e LE; Av. Olímpica - T1; Av. "Olímpica - LD - T1 à T4; Av. Olímpica - LE - T1 à T4; Interseções Avenida Olímpica (ROT 05 e 06); Av. Universitária - LD - T1 à T3; Av. Universitária - LE - T1 à T3, Coordenada da rua principal: Avenida Industrial - T1; Coordenada inicial: 14°3'35.00"S; 52°9'13.47"O; Coordenada final: 14°3'18.20"S; 52°9'13.85"O; totalizando 786.016,60 m², no Município de Água Boa - MT.**

Art. 2º Designar como **Fiscal do Convênio** o servidor: **Eng.º AUGUSTO CESAR FRANÇA TENUTA - Matrícula nº 322853**, com a missão de acompanhar, fiscalizar a aplicação dos recursos, efetuar liberações de parcelas, analisar prestação de contas da execução física e recebimento da obra, nos moldes do Inciso XVII do art. 2º da Instrução Normativa 001/2015 de 23 de fevereiro de 2015.

Art. 3º Designar como **Fiscal Substituto** os servidores: **Eng.ª EMILLY TENÓRIO DE MEDEIROS - Matrícula nº 322995 (Substituto 1)** e o **Eng.º RAMIR RAELE CORDEIRO DE SOUZA - Matrícula nº 306596 (Substituto 2)**, com a missão de exercer a função de Fiscal de Convênio nas ausências e/ou impedimentos legais do titular, competindo-lhe todas as prerrogativas estabelecidas no Artigo 2º desta Portaria.

Art. 4º Esta portaria entra em vigor a partir de sua publicação, revogando as disposições em contrário, a partir da data de sua assinatura. Registrada, Publicada, Cumpra-se.

Cuiabá, 08 de janeiro de 2024.

Eng.ª Nívia Calzolari
Secretária Adjunta de Obras Rodoviárias
SAOR/SINFRA/MT

(documento original assinado)

Protocolo 1536143

PORTARIA Nº 009/2024/SAOR/SINFRA

A Secretaria de Estado de Infraestrutura e Logística, no uso de suas atribuições e prerrogativas legais, considerando as disposições da Lei Federal nº. 14.133, de 01 de abril de 2021, Art. 117, por meio da Secretária Adjunta de Obras Rodoviárias, **ENG.ª NÍVIA CALZOLARI**, respaldada pela Portaria nº 016/2019/GS/SINFRA, de 21 de fevereiro de 2019, RESOLVE:

Art. 1º Nomear servidores como representantes da Secretaria de Estado de Infraestrutura e Logística para a fiscalização do **TERMO DE CONVÊNIO Nº 1188/2023/SINFRA**, celebrado com a **PREFEITURA MUNICIPAL DE DOM AQUINO - MT**, cujo objeto é a **Pavimentação Asfáltica em TSD, drenagem Superficial e Sinalização viária, Trecho: Avenida São Lourenço, Avenida Afonso Pena, Marginal B, Marginal A e B, Rua Parecis, Rua Tapuias -Trecho 01 e 02, Rua Tupinambás -Trecho 01 e 02, Rua Tupiniquins -Trecho 01 e 02, Rua Aimorés, Rua Bororós. Coordenadas Rua principal: Marginal B, Coordenada inicial: 15°49'30.04"S 54°55'16.25"O, Coordenada final: 15°49'43.31"S 54°55'20.51"O, totalizando uma extensão de 23.033,77 m², no Município de Dom Aquino - MT.**

Art. 2º Designar como **Fiscal do Convênio** o servidor: **Eng.º AUGUSTO CESAR FRANÇA TENUTA - Matrícula nº 322853**, com a missão de acompanhar, fiscalizar a aplicação dos recursos, efetuar liberações de parcelas, analisar prestação de contas da execução física e recebimento da obra, nos moldes do Inciso XVII do art. 2º da Instrução Normativa 001/2015 de 23 de fevereiro de 2015.

Art. 3º Designar como **Fiscal Substituto** os servidores: **Eng.ª HELEN LETICIA CANDIDO DOS SANTOS - Matrícula nº 317973 (Substituto 1)** e o **Eng.º RAMIR RAELE CORDEIRO DE SOUZA - Matrícula nº 306596 (Substituto 2)**, com a missão de exercer a função de Fiscal de Convênio nas ausências e/ou impedimentos legais do titular, competindo-lhe todas as prerrogativas estabelecidas no Artigo 2º desta Portaria.

Art. 4º Esta portaria entra em vigor a partir de sua publicação, revogando as disposições em contrário, a partir da data de sua assinatura. Registrada, Publicada, Cumpra-se.

Cuiabá, 08 de janeiro de 2024.

Eng.ª Nívia Calzolari
Secretária Adjunta de Obras Rodoviárias
SAOR/SINFRA/MT
(documento original assinado)

Protocolo 1536148

PORTARIA Nº 010/2024/SAOR/SINFRA

A Secretaria de Estado de Infraestrutura e Logística, no uso de suas atribuições e prerrogativas legais, considerando as disposições da Lei Federal nº. 14.133, de 01 de abril de 2021, Art. 117, por meio da Secretária Adjunta de Obras Rodoviárias, **ENG.ª NÍVIA CALZOLARI**, respaldada pela Portaria nº 016/2019/GS/SINFRA, de 21 de fevereiro de 2019, RESOLVE:

Art. 1º Nomear servidores como representantes da Secretaria de Estado de Infraestrutura e Logística para a fiscalização do **TERMO DE CONVÊNIO Nº 0878/2023/SINFRA**, celebrado com a **PREFEITURA MUNICIPAL DE NOVO HORIZONTE DO NORTE - MT**, cujo objeto é a **Pavimentação em TSD, Drenagem Superficial e Sinalização Viária nos trechos: Rua Azul, Rua Vermelha Trechos 1 e 2, Rua Verde Trechos 1 e 2, Rua Amarela, Avenida Sergio Rossini Pista Esquerda Trechos 1 e 2 e Pista Direita Trechos 1 e 2, Rotatória, Rua das Orquídeas, Avenida Vereador Durval Silvério da Silva, Rua João dos Santos Castilho, Rua Joaquim Paulino Filho, Rua Adalto Ferreira Lima e Rua Cinza, Coordenada da Rua principal: Avenida Vereador Durval Silvério da Silva; Coordenada inicial: 11°23'48.70" S 57°19'15.51" O Coordenada final: 11°23'41.45" S 57°19'10.26" O, totalizando uma extensão de 16.741,26 m², no Município de Novo Horizonte do Norte - MT.**

Art. 2º Designar como **Fiscal do Convênio** a servidora: **Eng.ª MARCILENE OURIVES DA SILVA Matrícula nº 248728**, com a missão de acompanhar, fiscalizar a aplicação dos recursos, efetuar liberações de parcelas, analisar prestação de contas da execução física e recebimento da obra, nos moldes do Inciso XVII do art. 2º da Instrução Normativa 001/2015 de 23 de fevereiro de 2015.

Art. 3º Designar como **Fiscal Substituto** os servidores: **Eng.º MAURICIO NUNES NEVES - Matrícula nº 126616 (Substituto 1)** e o **Eng.ª HELEN LETICIA CANDIDO DOS SANTOS - Matrícula nº 317973 (Substituto 2)**, com a missão de exercer a função de Fiscal de Convênio nas ausências e/ou impedimentos legais do titular, competindo-lhe todas as prerrogativas estabelecidas no Artigo 2º desta Portaria.

Art. 4º Esta portaria entra em vigor a partir de sua publicação, revogando as disposições em contrário, a partir da data de sua assinatura. Registrada, Publicada, Cumpra-se.

Cuiabá, 08 de janeiro de 2024.

Eng.ª Nívia Calzolari
Secretária Adjunta de Obras Rodoviárias
SAOR/SINFRA/MT
(documento original assinado)

Protocolo 1536150

PORTARIA Nº 011/2024/SAOR/SINFRA

A Secretaria de Estado de Infraestrutura e Logística, no uso de suas atribuições e prerrogativas legais, considerando as disposições da Lei Federal nº. 8666, de 21 de junho de 1993, Seção IV, Art. 67, por meio da Secretária Adjunta de Obras Rodoviárias, **ENG.ª NÍVIA CALZOLARI**, respaldada pela Portaria nº 016/2019/GS/SINFRA, de 21 de Fevereiro de 2019, RESOLVE:

Art. 1º Nomear **Comissão Representantes da Secretaria de Estado de Infraestrutura e Logística para análise e parecer da prestação de contas final do TERMO DE CONVÊNIO Nº 0195/2020/SINFRA**, celebrado com a **PREFEITURA MUNICIPAL DE NOVA OLÍMPIA - MT**, cujo objeto é a **Pavimentação e Recuperação Asfáltica em Vias Públicas Trecho: Rua Rio de Janeiro, Rua Golias, Rua Ernesto de Souza Ferraz, Rua Augusto Rodrigues de Lima, Rua João Goulart, Rua José Massom, Rua 28, Av. Presidente Tancredo de Almeida Neves LD e LE, Rua Antônio Raimundo dos Santos, Frente da Rodoviária Rua Wilson Almeida, Rua 25 de Novembro e São Paulo, Coordenadas da rua Principal Rua Antônio Raimundo dos Santos: Coord. Inic. 14°47' 28,68" S; 57°16'55,47" O, Coord. Fim 14°47'3,26" S; 57°18'36,18" O, totalizando 44.202,57 m², no Município de Nova Olímpia - MT.**

Art. 2º Ficaram designados para compor a comissão de análise e fiscalização, os seguintes Engenheiros:

1. **Eng.ª HELEN LETICIA CANDIDO DOS SANTOS - Matrícula nº 317973 - Fiscal;**
2. **Eng.º MAURICIO NUNES NEVES - Matrícula nº 126616 - Fiscal substituto;**
3. **Eng.º TÚLIO FAVALESSA DA SILVA - Matrícula - 144803 - Fiscal substituto.**

Art. 3º Os servidores designados deverão elaborar o parecer definido da prestação de contas final, nos moldes de Inciso XVII do Art. 2º da instrução Normativa 001/2015 de 23 de fevereiro de 2015.

Art. 4º Esta portaria entra em vigor a partir da data de sua publicação. Cuiabá, 08 de janeiro de 2024.

Eng.ª Nívia Calzolari
Secretária Adjunta de Obras Rodoviárias
SAOR/SINFRA/MT
(documento original assinado)

Protocolo 1536152

PORTARIA Nº 012/2024/SAOR/SINFRA

A Secretaria de Estado de Infraestrutura e Logística, no uso de suas atribuições e prerrogativas legais, considerando as disposições da Lei Federal nº. 8666, de 21 de junho de 1993, Seção IV, Art. 67, por meio da Secretária Adjunta de Obras Rodoviárias, **ENG.ª NÍVIA CALZOLARI**, respaldada pela Portaria nº 016/2019/GS/SINFRA, de 21 de Fevereiro de 2019, RESOLVE:

Art. 1º Nomear servidores como representantes da Secretaria de Estado de Infraestrutura e Logística para a fiscalização do **TERMO DE CONVÊNIO Nº 0670/2022/SINFRA**, celebrado com a **PREFEITURA MUNICIPAL DE PEIXOTO DE AZEVEDO - MT**, cujo objeto é a **Pavimentação Asfáltica, Sinalização Viária, Drenagem Superficial e Profunda, trecho: Avenida Zé Docca, coordenada inicial: 10°13'30.00"S; 54°59'55.51"O Coordenada final: 10°14'4.29"S; 54°59'14.71"O, totalizando uma extensão de 14.631,78 m², no Município de Peixoto de Azevedo - MT.**

Art. 2º Designar como **Fiscal do Convênio** o servidor: **Eng.º TÚLIO FAVALESSA DA SILVA - Matrícula nº 144803**, com a missão de acompanhar, fiscalizar a aplicação dos recursos, efetuar liberações de parcelas, analisar prestação de contas da execução física e recebimento da obra, nos moldes do Inciso XVII do art. 2º da Instrução Normativa 001/2015 de 23 de fevereiro de 2015.

Art. 3º Designar como **Fiscal Substituto** os servidores: **Eng.ª MARCILENE OURIVES DA SILVA - Matrícula nº 240828 (Substituto 1)** e o **Eng.º AUGUSTO CESAR FRANÇA TENUTA - Matrícula nº 322853 (Substituto 2)**, com a missão de exercer a função de Fiscal de Convênio nas ausências e/ou impedimentos legais do titular, competindo-lhe todas as prerrogativas estabelecidas no Artigo 2º desta Portaria.

Art. 4º Esta portaria entra em vigor a partir de sua publicação, revogando as disposições em contrário, a partir da data de sua assinatura. Registrada, Publicada, Cumpra-se.

Cuiabá, 08 de janeiro de 2024.

Eng.ª Nívia Calzolari
Secretária Adjunta de Obras Rodoviárias
SAOR/SINFRA/MT
(documento original assinado)

Protocolo 1536155

PORTARIA Nº 013/2024/SAOR/SINFRA

A Secretaria de Estado de Infraestrutura e Logística, no uso de suas atribuições e prerrogativas legais, considerando as disposições da Lei Federal nº. 8666, de 21 de junho de 1993, Seção IV, Art. 67, por meio da Secretária Adjunta de Obras Rodoviárias, **ENG.ª NÍVIA CALZOLARI**, respaldada pela Portaria nº 016/2019/GS/SINFRA, de 21 de Fevereiro de 2019, RESOLVE:

Art. 1º Nomear servidores como representantes da Secretaria de Estado de Infraestrutura e Logística para a fiscalização do **TERMO DE CONVÊNIO Nº 0502/2020/SINFRA**, celebrado com a **PREFEITURA MUNICIPAL DE PEIXOTO DE AZEVEDO - MT**, cujo objeto é a **Aquisição de material para aplicação de lama asfáltica em vias urbanas, no Município de Peixoto de Azevedo - MT**.

Art. 2º Designar como **Fiscal do Convênio** o servidor: **Eng.º TÚLIO FAVALESSA DA SILVA - Matrícula nº 144803**, com a missão de acompanhar, fiscalizar a aplicação dos recursos, efetuar liberações de parcelas, analisar prestação de contas da execução física e recebimento da obra, nos moldes do Inciso XVII do art. 2º da Instrução Normativa 001/2015 de 23 de fevereiro de 2015.

Art. 3º Designar como **Fiscal Substituto** os servidores: **Eng.ª MARCILENE OURIVES DA SILVA - Matrícula nº 240828 (Substituto 1)** e o **Eng.º AUGUSTO CESAR FRANÇA TENUTA - Matrícula nº 322853 (Substituto 2)**, com a missão de exercer a função de Fiscal de Convênio nas ausências e/ou impedimentos legais do titular, competindo-lhe todas as prerrogativas estabelecidas no Artigo 2º desta Portaria.

Art. 4º Esta portaria entra em vigor a partir de sua publicação, revogando as disposições em contrário, a partir da data de sua assinatura. Registrada, Publicada, Cumpra-se.

Cuiabá, 08 de janeiro de 2024.

Eng.ª Nívia Calzolari
Secretária Adjunta de Obras Rodoviárias
SAOR/SINFRA/MT
(documento original assinado)

Protocolo 1536156

PORTARIA Nº 014/2024/SAOR/SINFRA

A Secretaria de Estado de Infraestrutura e Logística, no uso de suas atribuições e prerrogativas legais, considerando as disposições da Lei Federal nº. 8666, de 21 de junho de 1993, Seção IV, Art. 67, por meio da Secretária Adjunta de Obras Rodoviárias, **ENG.ª NÍVIA CALZOLARI**, respaldada pela Portaria nº 016/2019/GS/SINFRA, de 21 de Fevereiro de 2019, RESOLVE:

Art. 1º Nomear servidores como representantes da Secretaria de Estado de Infraestrutura e Logística para a fiscalização do **TERMO DE CONVÊNIO Nº 0437/2022/SINFRA**, celebrado com a **PREFEITURA MUNICIPAL DE PEIXOTO DE AZEVEDO - MT**, cujo objeto é a **Aquisição de material para pavimentação asfáltica com TSD de vias urbanas, nos trechos: Rua Macapá, Rua Manaia (Trecho 01 a 05), Rua Campo Grande (Trecho 01 a 05), Rua São Paulo (Trecho 01 a 05), Av. Pastor Gerônimo Ferreira Borges LD e LD, Rua Belém (Trecho 01 a 05) Rua Fortaleza (Trecho 01 a 04), Travessa Araguaia, Rua Rio Grande do Sul, Rua Aracajú (Trecho 01 e 02), Rua Salvador (Trecho 01 e 02), Rua Brasília (Trecho 01 a 03), Rua Itaituba (Trecho 01 e 02), Coordenada da Rua principal: Rua Salvador Trecho 02, Coord. Inicial: 10°15'12.07"S; 54°59'57.36"O Coord. Final: 10°14'59.75"S; 54°59'47.15"O numa extensão total de 43.689,45 m², no Município de Peixoto de Azevedo - MT**.

Art. 2º Designar como **Fiscal do Convênio** o servidor: **Eng.º TÚLIO FAVALESSA DA SILVA - Matrícula nº 144803**, com a missão de acompanhar, fiscalizar a aplicação dos recursos, efetuar liberações de parcelas, analisar prestação de contas da execução física e recebimento da obra, nos moldes do Inciso XVII do art. 2º da Instrução Normativa 001/2015 de 23 de fevereiro de 2015.

Art. 3º Designar como **Fiscal Substituto** os servidores: **Eng.ª MARCILENE OURIVES DA SILVA - Matrícula nº 240828 (Substituto 1)** e o **Eng.º AUGUSTO CESAR FRANÇA TENUTA - Matrícula nº 322853 (Substituto 2)**, com a missão de exercer a função de Fiscal de Convênio nas ausências e/ou impedimentos legais do titular, competindo-lhe todas as prerrogativas estabelecidas no Artigo 2º desta Portaria.

Art. 4º Esta portaria entra em vigor a partir de sua publicação, revogando as disposições em contrário, a partir da data de sua assinatura. Registrada, Publicada, Cumpra-se.

Cuiabá, 08 de janeiro de 2024.

Eng.ª Nívia Calzolari
Secretária Adjunta de Obras Rodoviárias
SAOR/SINFRA/MT
(documento original assinado)

Protocolo 1536157

PORTARIA Nº 015/2024/SAOR/SINFRA

A Secretaria de Estado de Infraestrutura e Logística, no uso de suas atribuições e prerrogativas legais, considerando as disposições da Lei Federal nº. 8666, de 21 de junho de 1993, Seção IV, Art. 67, por meio da Secretária Adjunta de Obras Rodoviárias, **ENG.ª NÍVIA CALZOLARI**, respaldada pela Portaria nº 016/2019/GS/SINFRA, de 21 de Fevereiro de 2019, RESOLVE:

Art. 1º Nomear servidores como representantes da Secretaria de Estado de Infraestrutura e Logística para a fiscalização do **TERMO DE CONVÊNIO Nº 0076/2021/SINFRA**, celebrado com a **PREFEITURA MUNICIPAL DE SANTA CARMEM - MT**, cujo objeto é a **Pavimentação Asfáltica em TSD e Drenagem Superficial na Avenida Itororó. Coordenadas Rua principal: Avenida Itororó Coordenada inicial: 11°57'45.58"S; 55°16'46.15"O Coordenada final: 11°59'11.09"S; 55°16'43.08"O, totalizando uma extensão de 32.328,83 m², no Município de Santa Carmem - MT**.

Art. 2º Designar como **Fiscal do Convênio** a servidora: **Eng.ª MARCILENE OURIVES DA SILVA - Matrícula nº 248728**, com a missão de acompanhar, fiscalizar a aplicação dos recursos, efetuar liberações de parcelas, analisar prestação de contas da execução física e recebimento da obra, nos moldes do Inciso XVII do art. 2º da Instrução Normativa 001/2015 de 23 de fevereiro de 2015.

Art. 3º Designar como **Fiscal Substituto** os servidores: **Eng.º AUGUSTO CESAR FRANÇA TENUTA - Matrícula nº 322853 (Substituto 1)** e o **Eng.º TÚLIO FAVALESSA DA SILVA - Matrícula nº 144803 (Substituto 2)**, com a missão de exercer a função de Fiscal de Convênio nas ausências e/ou impedimentos legais do titular, competindo-lhe todas as prerrogativas estabelecidas no Artigo 2º desta Portaria.

Art. 4º Esta portaria entra em vigor a partir de sua publicação, revogando as disposições em contrário, a partir da data de sua assinatura. Registrada, Publicada, Cumpra-se.

Cuiabá, 08 de janeiro de 2024.

Eng.ª Nívia Calzolari
Secretária Adjunta de Obras Rodoviárias
SAOR/SINFRA/MT
(documento original assinado)

Protocolo 1536159

PORTARIA Nº 016/2024/SAOR/SINFRA

A Secretaria de Estado de Infraestrutura e Logística, no uso de suas atribuições e prerrogativas legais, considerando as disposições da Lei Federal nº. 8666, de 21 de junho de 1993, Seção IV, Art. 67, por meio da Secretária Adjunta de Obras Rodoviárias, **ENG.ª NÍVIA CALZOLARI**, respaldada pela Portaria nº 016/2019/GS/SINFRA, de 21 de Fevereiro de 2019, RESOLVE:

Art. 1º Nomear **Comissão Representantes da Secretaria de Estado de Infraestrutura e Logística para análise e parecer da prestação de contas final do TERMO DE CONVÊNIO Nº 0538/2020/SINFRA**, celebrado com a **PREFEITURA MUNICIPAL DE SANTA CARMEM - MT**, cujo objeto é a **Aquisição de Material para execução de Lama Asfáltica nos Trechos: Av. Riachuelo LD e LE, do Comércio - Trechos 1 ao 3, Alvorada LD e LE, Duque de Caxias LD e LE - Trechos 1 ao 3, Getúlio Vargas LD e LE - Trechos a ao 5, Santos Dumont LD e LE, Ruas Tuiuti, Tamarandá, Manoel da Nobrega - Trechos 1 e 2, Tiradentes - Trechos 1 ao 5, Princesa Isabel - Trechos 1 ao 5, Castro Alves - Trechos 1 ao 4, Quintino Bocaiúva - Trechos 1 e 2, Martim Afonso, Raposo Tavares - Trechos 1 ao 3, Rotatória Santos Dumont LD e LE. Coordenada da Rua Principal: Rua Raposo Tavares - Trecho 1, Coordenada Inicial: 11°58'49,4909"S; 55°16'51,24"O, Coordenada Final: 11°58'53,00"S; 55°16'47,45"O, totalizando uma extensão de 122.212,28 m², no Município de Santa Carmem - MT**.

Art. 2º Ficaram designados para compor a comissão de análise e fiscalização, os seguintes Engenheiros:

1. **Eng.ª MARCILENE OURIVES DA SILVA - Matrícula nº 248728 - Fiscal;**
2. **Eng.º AUGUSTO CESAR FRANÇA TENUTA - Matrícula nº 322853 - Fiscal substituto;**
3. **Eng.º TÚLIO FAVALESSA DA SILVA - Matrícula nº 144803 - Fiscal substituto.**

Art. 3º Os servidores designados deverão elaborar o parecer definido da prestação de contas final, nos moldes de Inciso XVII do Art. 2º da Instrução Normativa 001/2015 de 23 de fevereiro de 2015.

Art. 4º Esta portaria entra em vigor a partir da data de sua assinatura.

Cuiabá, 08 de janeiro de 2024.

Eng.ª Nívia Calzolari
Secretária Adjunta de Obras Rodoviárias
SAOR/SINFRA/MT
(documento original assinado)

Protocolo 1536160

PORTARIA Nº 017/2024/SAOR/SINFRA

A Secretaria de Estado de Infraestrutura e Logística, no uso de suas atribuições e prerrogativas legais, considerando as disposições da Lei Federal nº. 8666, de 21 de junho de 1993, Seção IV, Art. 67, por meio da Secretária Adjunta de Obras Rodoviárias, **ENG.ª NÍVIA CALZOLARI**, respaldada pela Portaria nº 016/2019/GS/SINFRA, de 21 de Fevereiro de 2019, RESOLVE:

Art. 1º Nomear servidores como representantes da Secretaria de Estado de Infraestrutura e Logística para a fiscalização do **TERMO DE CONVÊNIO Nº 0750/2022/SINFRA**, celebrado com a **PREFEITURA MUNICIPAL DE SANTA CARMEM - MT**, cujo objeto é a **Pavimentação Asfáltica em TSD, Drenagem Superficial e Sinalização Viária, Avenida Itororó T1, T2 e T3, Rotatória, Av. do Comércio LE e LD e Av. da Independência LD e LE. Coordenada da Rua principal: Avenida Itororó T1. Coordenada inicial: 11°59'11.35"S; 55°16'42.95"O Coordenada final: 11°58'57.29"S; 55°16'58.32"O, totalizando uma extensão de 35.421,23 m², no Município de Santa Carmem - MT.**

Art. 2º Designar como **Fiscal do Convênio** a servidora: **Eng.ª MARCILENE OURIVES DA SILVA - Matrícula nº 248728**, com a missão de acompanhar, fiscalizar a aplicação dos recursos, efetuar liberações de parcelas, analisar prestação de contas da execução física e recebimento da obra, nos moldes do Inciso XVII do art. 2º da Instrução Normativa 001/2015 de 23 de fevereiro de 2015.

Art. 3º Designar como **Fiscal Substituto** os servidores: **Eng.º AUGUSTO CESAR FRANÇA TENUTA - Matrícula nº 322853 (Substituto 1)** e o **Eng.º TÚLIO FAVALESSA DA SILVA - Matrícula nº 144803 (Substituto 2)**, com a missão de exercer a função de Fiscal de Convênio nas ausências e/ou impedimentos legais do titular, competindo-lhe todas as prerrogativas estabelecidas no Artigo 2º desta Portaria.

Art. 4º Esta portaria entra em vigor a partir de sua publicação, revogando as disposições em contrário, a partir da data de sua assinatura. Registrada, Publicada, Cumpra-se.

Cuiabá, 08 de janeiro de 2024.

Eng.ª Nívia Calzolari
Secretária Adjunta de Obras Rodoviárias
SAOR/SINFRA/MT
(documento original assinado)

Protocolo 1536162

PORTARIA Nº 018/2024/SAOR/SINFRA

A Secretaria de Estado de Infraestrutura e Logística, no uso de suas atribuições e prerrogativas legais, considerando as disposições da Lei Federal nº. 14.133, de 01 de abril de 2021, Art. 117, por meio da Secretária Adjunta de Obras Rodoviárias, **ENG.ª NÍVIA CALZOLARI**, respaldada pela Portaria nº 016/2019/GS/SINFRA, de 21 de fevereiro de 2019, RESOLVE:

Art. 1º Nomear servidores como representantes da Secretaria de Estado de Infraestrutura e Logística para a fiscalização do **Instrumento Contratual nº 080/2023/SINFRA**, firmado com a empresa **FRATELLO ENGENHARIA LTDA.**, cujo objeto é a **Execução da obra de implantação e pavimentação da rodovia MT-246, trecho: Fim da pavimentação (Fim PU Pov. Água Fria) - Entr. MT351 (A), com extensão de 33,03 Km, no município de Chapada dos Guimarães-MT, de acordo com o constante no Processo SINFRA-PRO-2023/05924.**

Art. 2º Designar como **Fiscal do Contrato** a servidora: **Eng.ª CAMILA FERNANDA DE SOUZA HOLODNIK - Matrícula nº 263054**, com a missão de acompanhar e fiscalizar os serviços, elaborar medições, calcular reajustes, propor aditivos de prazos e valores e executar demais atos atinentes à execução do objeto contratado, observando as cláusulas contratuais, a legislação e normas correlatas vigentes, e ao final, elaborar o Termo de Recebimento Provisório, conforme prevê a alínea "a", do artigo 140, Lei Federal nº. 14.133/2021.

Art. 3º Designar como **Fiscal Substituto** os servidores: **Eng.º THIAGO QUEIROZ AMARAL DE OLIVEIRA - Matrícula nº 226966 (Substituto 1)** e a **Eng.ª LUANA CAMPOS SILVEIRA - Matrícula nº 294908 (Substituto 2)**, com a missão de exercerem a função de Fiscal de Contrato nas ausências e/ou impedimentos legais do titular, competindo-lhe todas as prerrogativas estabelecidas no Artigo 2º desta portaria.

Art. 4º Designar como **Gestor do Contrato** os servidores: **ANA PAULA DA CONCEIÇÃO SANTANA (ASSESSORA ESPECIAL II - SUEF I), Eng.º ERICK AUGUSTO RODRIGUES DIAS CAVALCANTE-SUB I e JULIA TORRES MULLER-SUB II**, para em conjunto ou isoladamente exercerem a gestão do contrato, com a missão de acompanhamento gerencial, competindo-lhe zelar pela correta instrução dos processos

de medições, reajustes, aditivos de prazos e valores, procedimentos de penalização e demais atos inerentes a gestão, de forma a zelar pelo fiel cumprimento de suas cláusulas e prazos.

Art. 5º. Esta portaria entra em vigor na data de sua publicação, com efeitos à partir da data de 01/01/2024, revogando a PORTARIA Nº 394/2023/SAOR/SINFRA, publicada no Diário Oficial do Estado de Mato Grosso, na data de 09 de outubro, à fls. 19.

Registrada, Publicada, Cumpra-se.

Cuiabá, 09 de janeiro de 2024.

Eng.ª Nívia Calzolari
Secretária Adjunta de Obras Rodoviárias
SAOR/SINFRA/MT
(documento original assinado)

Protocolo 1536167

SESP

SECRETARIA DE ESTADO DE SEGURANÇA PÚBLICA

EXTRATO DO TERMO DE APOSTILAMENTO AO CONTRATO Nº 038/2022/SESP

DA ESPÉCIE: Termo de Apostilamento - Reajuste ao Contrato nº 038/2022/SESP, que entre si celebram o ESTADO DE MATO GROSSO, por intermédio da **SECRETARIA DE ESTADO DE SEGURANÇA PÚBLICA - SESP** e a empresa **TCAR LOCAÇÃO DE VEICULOS LTDA.**

DO OBJETO: O presente Termo de Apostilamento tem por objetivo a concessão de REAJUSTE, deste Contrato nº 038/2022/SESP, cujo objeto consiste na Contratação de empresa especializada na prestação de serviços de locação de veículos de pequeno porte, para atender as demandas da **POLÍCIA CIVIL DO ESTADO DE MATO GROSSO E DA SESP.**

DO REAJUSTE: O reajuste será pelo índice IPCA - Índice Nacional de Preços ao Consumidor Amplo no percentual de 5,185230%, apurado no período de 10/2022 a 09/2023, passando o valor mensal do veículo para R\$ 2.113,60, com aplicabilidade a partir de 22/10/2023. Fica acrescido ao valor do Contrato a importância de R\$ 14.239,30, para cobertura da vigência atual. O valor anual do contrato passará a ser R\$ 507.264,00.

DA DOTAÇÃO ORÇAMENTÁRIA: U.G: SESP/PJC, Programa: 036, Projeto: 2006, Natureza da despesa: 339039, Fonte: 15010100, Valor Reajustado: R\$ 2.113,60, Valor total: R\$ 14.239,30.

PROCESSO Nº: SESP-PRO-2023/59528.

DATA DE ASSINATURA: 26/12/2023.

ASSINAM DIGITALMENTE VIA SIGADOC: HEVERTON MOURETT DE OLIVEIRA - SECRETÁRIO ADJUNTO DE SEGURANÇA PÚBLICA/ CONTRATANTE e o representante LEONARDO COSTA HOUAT - TCAR LOCAÇÃO DE VEÍCULOS LTDA/CONTRATADA.

Protocolo 1536018

EXTRATO DO PRIMEIRO TERMO ADITIVO AO CONTRATO Nº 368/2022/SESP

DA ESPÉCIE: Termo Aditivo ao Contrato nº 368/2022/SESP, que entre si celebram o ESTADO DE MATO GROSSO, por intermédio da **SECRETARIA DE ESTADO DE SEGURANÇA PÚBLICA - SESP** Leiloeira Sra. **LUZINETE MUSSA DE MORAES PEREIRA.**

DO OBJETO: O presente Termo Aditivo tem por finalidade a PRORROGAÇÃO DA VIGÊNCIA deste Contrato, cujo objeto consiste no credenciamento de Leiloeiro Público Oficial para atendimento de demanda da Secretaria de Estado de Segurança Pública.

DISCRIMINAÇÃO DO OBJETO: Leiloeiro público oficial habilitado e credenciado, na forma legal, que disponha de ferramenta com recursos de tecnologia da informação para estruturação de leilão oficial on-line, modalidade de arrematação de bens pela internet. Unidade.

DA VIGÊNCIA: Fica prorrogada a vigência do presente contrato por 12 meses, vigorando no período de 27/12/2023 a 26/12/2024.

DA RATIFICAÇÃO: Ficam ratificadas todas as demais cláusulas do contrato inicial e, por estarem de acordo e compromissados assinam o presente Termo Aditivo.

PROCESSO Nº: SESP-PRO-2023/63412.

DATA DE ASSINATURA: 26/12/2023.

ASSINAM DIGITALMENTE VIA SIGADOC: HEVERTON MOURETT DE OLIVEIRA - SECRETÁRIO ADJUNTO DE SEGURANÇA PÚBLICA SESP/ CONTRATANTE e a Leiloeira Sra. **LUZINETE MUSSA DE MORAES PEREIRA/LEILOEIRA.**

Protocolo 1536021

EXTRATO DO PRIMEIRO TERMO ADITIVO AO CONTRATO Nº 371/2022/SESP

DA ESPÉCIE: Termo Aditivo ao Contrato nº 371/2022/SESP, que entre si celebram o ESTADO DE MATO GROSSO, por intermédio da **SECRETARIA DE ESTADO DE SEGURANÇA PÚBLICA - SESP** e o Leiloeiro Sr. **KLEIBER LEITE PEREIRA**.

DO OBJETO: O presente Termo Aditivo tem por finalidade a PRORROGAÇÃO DA VIGÊNCIA, deste Contrato, cujo objeto consiste no credenciamento de Leiloeiro Público Oficial para atendimento de demanda da Secretaria de Estado de Segurança Pública.

DISCRIMINAÇÃO DO OBJETO: Leiloeiro público oficial habilitado e credenciado, na forma legal, que disponha de ferramenta com recursos de tecnologia da informação para estruturação de leilão oficial on-line, modalidade de arrematação de bens pela internet. Unidade.

DA VIGÊNCIA: Fica prorrogada a vigência do presente contrato por 12 meses, vigorando no período de 27/12/2023 a 26/12/2024.

DA RATIFICAÇÃO: Ficam ratificadas todas as demais cláusulas do contrato inicial e, por estarem de acordo e compromissados assinam o presente Termo Aditivo.

PROCESSO Nº: SESP-PRO-2023/64604.

DATA DE ASSINATURA: 26/12/2023.

ASSINAM DIGITALMENTE VIA SIGADOC: HEVERTON MOURETT DE OLIVEIRA - SECRETÁRIO ADJUNTO DE SEGURANÇA PÚBLICA SESP/ CONTRATANTE e o Leiloeiro Sr. KLEIBER LEITE PEREIRA/LEILOEIRO.

Protocolo 1536024

EXTRATO DO TERCEIRO TERMO ADITIVO AO CONTRATO Nº 417/2022/SESP

DA ESPÉCIE: Termo Aditivo ao Contrato nº 417/2022/SESP, que entre si celebram o ESTADO DE MATO GROSSO, por intermédio da **SECRETARIA DE ESTADO DE SEGURANÇA PÚBLICA - SESP** e a empresa **HABIT CONSTRUÇÕES E SERVIÇOS LTDA**.

DO OBJETO: O presente Termo Aditivo tem por finalidade a PRORROGAÇÃO DE VIGÊNCIA deste Contrato, cujo objeto consiste na contratação de empresa especializada, sob demanda para prestar serviços comuns de engenharia com fornecimento de peças, equipamentos, materiais e mão-de-obra, com maior percentual de desconto, para atender as necessidades da Secretaria de Estado de Segurança Pública - SESP e suas unidades.

DA VIGÊNCIA: Fica prorrogada a vigência do presente contrato por 12 meses, vigorando no período de 28/12/2023 a 27/12/2024.

DA DOTAÇÃO ORÇAMENTÁRIA: U.G: SESP, Programa: 036, Projeto Atividade: 2005, Natureza da despesa: 339039, Fonte: 15010100, Valor total: R\$ 16.750.392,75.

DA GARANTIA CONTRATUAL: A parte contratada deverá apresentar comprovante de renovação da garantia para a presente prorrogação.

DA RATIFICAÇÃO: Ficam ratificadas todas as demais cláusulas do contrato inicial, bem como os demais Termos Aditivos e, por estarem de acordo e compromissados, assinam o presente termo aditivo.

PROCESSO Nº: SESP-PRO-2022/52515.53.

DATA DE ASSINATURA: 20/12/2023.

ASSINAM DIGITALMENTE VIA SIGADOC: HEVERTON MOURETT DE OLIVEIRA - SECRETÁRIO ADJUNTO DE SEGURANÇA PÚBLICA SESP/ CONTRATANTE e o representante NADINE AVANCI ROSA - HABIT CONSTRUÇÕES E SERVIÇOS LTDA/CONTRATADA.

Protocolo 1536028

EXTRATO DO QUARTO TERMO ADITIVO AO CONTRATO Nº 054/2022/SESP

DA ESPÉCIE: Termo Aditivo ao Contrato nº 054/2022/SESP, que entre si celebram o ESTADO DE MATO GROSSO, por intermédio da **SECRETARIA DE ESTADO DE SEGURANÇA PÚBLICA - SESP** e a empresa **A. M. DE ABREU LTDA**.

DO OBJETO: O presente Termo Aditivo tem por objetivo o ACRÉSCIMO DE QUANTITATIVO, deste contrato, cujo objeto consiste na prestação de serviços continuados de manutenção preventiva e corretiva em aparelhos de condicionador de ar, exceto em sistemas de condicionador de ar central, incluindo fornecimento de peças, componentes e acessórios novos e originais, quando for o caso para atender as demandas da Secretaria de Segurança Pública e suas unidades localizadas em Cuiabá e Várzea Grande/MT.

DAS ESPECIFICAÇÕES DO OBJETO: Fica acrescido o percentual de 10,867493% em relação ao valor inicial atualizado de R\$ 493.701,36, que corresponde a importância de R\$ 53.652,96, para atendimento da demanda

da Polícia Militar. Os acréscimos realizados neste contrato, incluindo o presente Termo Aditivo, atinge o percentual de 19,542421% em relação ao valor inicial contratado, portanto, dentro do limite legal de 25% previsto no § 1º do art. 65 da Lei 8.666/93.

DO PREÇO: O valor do contrato passará a ser R\$ 590.182,56, que compreende o valor atual do contrato mais o presente acréscimo, a partir da assinatura do presente Termo Aditivo.

DA DOTAÇÃO ORÇAMENTÁRIA: U.G: PM/MT, Programa: 519, Projeto Atividade: 2738, Natureza da despesa: 339039, Fonte: 15010100, Valor 2023: R\$ 53.652,96.

DA GARANTIA CONTRATUAL: A parte contratada deverá apresentar comprovante de complementação da garantia contratual para cobertura deste acréscimo.

DA RATIFICAÇÃO: Ficam ratificadas todas as Cláusulas do Contrato inicial, bem como os demais termos aditivos e, por estarem de acordo e compromissados assinam o presente Termo Aditivo.

PROCESSO Nº: PM-PRO-2023/08926.

DATA DE ASSINATURA: 10/01/2024.

ASSINAM DIGITALMENTE VIA SIGADOC: HEVERTON MOURETT DE OLIVEIRA - SECRETÁRIO ADJUNTO DE SEGURANÇA PÚBLICA SESP/ CONTRATANTE e o representante ANA MARIA DE ABREU - A. M. DE ABREU LTDA/CONTRATADA.

Protocolo 1536029

EXTRATO DO SEGUNDO TERMO ADITIVO AO CONTRATO Nº 072/2023/SESP

DA ESPÉCIE: Termo Aditivo ao Contrato nº 072/2023/SESP, que entre si celebram o ESTADO DE MATO GROSSO, por intermédio da **SECRETARIA DE ESTADO DE SEGURANÇA PÚBLICA - SESP** e a empresa **L.D.G.M. ENGENHARIA LTDA**.

DO OBJETO: O presente Termo Aditivo tem por objetivo o ACRÉSCIMO DE VALOR deste contrato, cujo objeto consiste na contratação de empresa especializada em engenharia para construção do quartel da 20ª Companhia Independente de Força Tática do 1º Comando Regional, sito Rua Acre, 1607, quadra G, Bairro CPA 2, no município de Cuiabá/MT, com fornecimento de material, mão de obra, ferramentas e todos os equipamentos necessários à perfeita realização do objeto contratado.

DISCRIMINAÇÃO DO OBJETO: Fica acrescido o percentual de 23,39810107% ao valor inicial do contrato, que corresponde a importância de R\$ 1.769.321,03, para atendimento da PM. O valor do contrato passará a ser R\$ 9.331.135,66, que compreende o valor inicial atualizado mais o presente.

DA DOTAÇÃO ORÇAMENTÁRIA: U.G: PMMT, Programa: 531, Projeto Atividade: 1356, Natureza da despesa: 449051, Fonte: 15010100/25010000, Valor 2023: R\$ 1.769.321,03.

DA GARANTIA CONTRATUAL: A parte contratada deverá apresentar comprovante de complementação da garantia contratual para cobertura deste acréscimo.

DA RATIFICAÇÃO: Ficam ratificadas todas as Cláusulas do Contrato inicial, bem como os demais Termos Aditivos e, por estarem de acordo e compromissados assinam o presente Termo Aditivo.

PROCESSO Nº: PM-PRO-2023/09511.

DATA DE ASSINATURA: 27/12/2023.

ASSINAM DIGITALMENTE VIA SIGADOC: HEVERTON MOURETT DE OLIVEIRA - SECRETÁRIO ADJUNTO DE SEGURANÇA PÚBLICA SESP/ CONTRATANTE e o representante LEANDRO DI GIACOMO MARIANO DE MORAES - L.D.G.M. ENGENHARIA LTDA/CONTRATADA.

Protocolo 1536030

EXTRATO DO PRIMEIRO TERMO ADITIVO AO CONTRATO Nº 074/2023/SESP

DA ESPÉCIE: Termo Aditivo ao Contrato nº 074/2023/SESP, que entre si celebram o ESTADO DE MATO GROSSO, por intermédio da **SECRETARIA DE ESTADO DE SEGURANÇA PÚBLICA - SESP** e a empresa **PRO-INFO ENERGIA ININTERRUPTA E INFORMÁTICA EIRELI**.

DO OBJETO: O presente Termo Aditivo tem por objetivo alteração qualitativa com a finalidade de SUBSTITUIÇÃO DE MODELO deste Contrato, cujo o objeto consiste na aquisição de Nobreaks de 60KVA e de 20KVA, com autonomia mínima de 15 minutos, em plena carga, incluindo serviços de instalação e substituição dos Nobreaks existentes na Secretaria de Estado de Segurança Pública.

DA DISCRIMINAÇÃO DO OBJETO: Fica alterado o modelo do equipamento relativo aos Lotes 01 e 02 deste contrato, substituindo o modelo SCHNEIDER ELECTRIC-GALAXY pelo modelo SCHNEIDER ELECTRIC-EASY, cujas especificações são compatíveis com o modelo contratado.

DA RATIFICAÇÃO: Ficam ratificadas todas as demais cláusulas do contrato inicial e, por estarem de acordo e compromissados, assinam o presente Termo Aditivo.

PROCESSO Nº: SESP-PRO-2022/17959.02.

DATA DE ASSINATURA: 26/12/2023.

ASSINAM DIGITALMENTE VIA SIGADOC: THIAGO VINICIUS PINHEIRO DA SILVA - SECRETÁRIO ADJUNTO DE SEGURANÇA PÚBLICA SESP/ CONTRATANTE e o representante LEONARDO MARTINS DE SOUZA - PRO-INFO ENERGIA ININTERRUPTA E INFORMÁTICA/CONTRATADA.

Protocolo 1536031

EXTRATO DO TERMO DE APOSTILAMENTO AO CONTRATO Nº 155/2011/SESP

DA ESPÉCIE: Termo de Apostilamento - Reajuste ao Contrato nº 155/2011/SESP, que entre si celebram o ESTADO DE MATO GROSSO, por intermédio da **SECRETARIA DE ESTADO DE SEGURANÇA PÚBLICA - SESP** e o sr. **JULIO DONIZETTI MATOS** e a sra. **CARMEM LÚCIA JORGE DA CUNHA**.

DO OBJETO: O presente Termo de Apostilamento tem por objetivo a concessão de REAJUSTE deste Contrato nº 155/2011/SESP, cujo objeto consiste na locação de imóvel situado na Rua Padre Cassemiro, Lote 12, Quadra A, nº 335, Matrícula sob nº 6.997, bairro Santa Cruz, Cáceres - MT, para abrigar a Delegacia Especial de Fronteira - DEFROF.

DO REAJUSTE: O reajuste será pelo índice IPCA - Índice Nacional de Preços ao Consumidor Amplo, com percentual solicitado pela contratada, estabelecido em 3,99%, com período de correção de 09/2022 a 08/2023, passando o valor mensal de R\$ 4.180,20 para R\$ 4.347,03. Fica acrescido ao valor do Contrato a importância de R\$ 4.098,46, para cobertura da vigência atual, passando o valor anual do contrato de R\$ 50.162,40 para R\$ 52.164,36, com efeitos a partir de 13/09/2023.

DA DOTAÇÃO ORÇAMENTÁRIA: U.G: PJC, Programa: 519, Projeto: 2760, Natureza da despesa: 339039, Fonte: 15010100, Valor Mensal: R\$ 4.347,03, Valor total: R\$ 4.098,46.

PROCESSO Nº: PJC-PRO-2023/10522.

DATA DE ASSINATURA: 26/12/2023.

ASSINAM DIGITALMENTE VIA SIGADOC: HEVERTON MOURETT DE OLIVEIRA - SECRETÁRIO ADJUNTO DE SEGURANÇA PÚBLICA/LOCATARIO e os representantes NELSON RIBEIRO e HELIO RIBEIRO DE ABREU - SITE CONTABILIDADE LTDA/LOCADORES.

Protocolo 1536032

EXTRATO DO PRIMEIRO TERMO ADITIVO AO CONTRATO Nº 286/2023/SESP

DA ESPÉCIE: Termo Aditivo ao Contrato nº 286/2023/SESP, que entre si celebram o ESTADO DE MATO GROSSO, por intermédio da **SECRETARIA DE ESTADO DE SEGURANÇA PÚBLICA - SESP** e a empresa **FRUTA SUL COMERCIO DE HORTIFRUTIGRANJEIROS LTDA**.

DO OBJETO: O presente Termo Aditivo tem por objetivo o ACRÉSCIMO DE QUANTITATIVO E INCLUSÃO DE OBRIGAÇÃO NA CLÁUSULA DE PAGAMENTO deste contrato, que tem por objeto a aquisição de bens de consumo -Gêneros Alimentícios para atender as demandas do Sistema Socioeducativo, Rede Cidadã e SISPEN.

ESPECIFICAÇÃO DO OBJETO: Fica acrescido o percentual de 7,37351734% ao valor inicial do contrato, que corresponde a importância de R\$ 15.255,80, para atendimento da demanda da Rede Cidadã.

DO PREÇO: O valor do contrato passará a ser R\$ 222.155,70, que compreende o valor inicial atualizado mais o presente acréscimo, a partir da assinatura do presente Termo Aditivo.

DO PAGAMENTO: A CONTRATADA deverá emitir as notas fiscais em conformidade com as respectivas orientações da Instrução Normativa RFB nº 1234, de 11.01.2012. Sobre o valor da Nota Fiscal, a CONTRATANTE, quando couber, fará as retenções devidas dos impostos e contribuições previstas na Instrução Normativa RFB nº 1.234/2012, Instrução Normativa RFB nº 2.110/2022 e Lei Complementar nº 116/2003.

DA DOTAÇÃO ORÇAMENTÁRIA: U.G: REDE CIDADÃ, Programa: 519, Projeto Atividade: 2845, Natureza da despesa: 339030, Fonte: 15010100, Valor do Acréscimo 2023: R\$ 12.255,80.

DA RATIFICAÇÃO: Ficam ratificadas todas as Cláusulas do Contrato inicial e, por estarem de acordo e compromissados assinam o presente Termo Aditivo.

PROCESSO Nº: SESP-PRO-2023/25134.02.

DATA DE ASSINATURA: 08/01/2024.

ASSINAM DIGITALMENTE VIA SIGADOC: HEVERTON MOURETT DE OLIVEIRA - SECRETÁRIO ADJUNTO DE SEGURANÇA PÚBLICA SESP/ CONTRATANTE e o representante RICARDO VICENTE SOHN - FRUTA SUL COMÉRCIO DE HORTIFRUTIGRANJEIROS LTDA/CONTRATADA.

Protocolo 1536033

EXTRATO DO TERMO DE APOSTILAMENTO AO CONTRATO Nº 183/2020/SESP

DA ESPÉCIE: Termo de Apostilamento - Reajuste ao Contrato nº 183/2020/SESP, que entre si celebram o ESTADO DE MATO GROSSO, por intermédio da **SECRETARIA DE ESTADO DE SEGURANÇA PÚBLICA - SESP** e os locadores Sr. **BIRAJÁ MEIRELES CAPUZZO** e Sra. **MARINA MARQUES GUIMARÃES CAPUZZO**.

DO OBJETO: O presente Termo de Apostilamento tem por finalidade a concessão de REAJUSTE deste Contrato nº 183/2020/SESP, cujo objeto consiste na locação de imóvel urbano situado na Avenida Industrial, nº 547, Qda 09, Lotes 33 e 42, Setor Residencial Babinski, em Confresa/MT, medindo 720,00 m² em área de terreno e 328,30 m² em área construída para abrigar a Delegacia Regional de Polícia de Confresa.

DO REAJUSTE: O reajuste será pelo índice IPCA - Índice Nacional de

Preços ao Consumidor Amplo no percentual de 4,819250%, apurado no período de 11/2022 a 10/2023, passando o valor mensal para R\$ 5.867,28, com aplicabilidade a partir de 13/11/2023. Fica acrescido ao valor do Contrato a importância de R\$ 9.711,36, para cobertura da vigência atual deste contrato. O valor anual do contrato passará para R\$ 70.407,36.

DA DOTAÇÃO ORÇAMENTÁRIA: Programa: 519, Projeto: 2760, Natureza da despesa: 339036, Fonte: 15010100, Valor Mensal Reajustado: R\$ 5.867,28, Diferença total reajuste: R\$ 9.711,36.

PROCESSO Nº: SESP-PRO-2023/19659.

DATA DE ASSINATURA: 02/01/2024.

ASSINAM DIGITALMENTE VIA SIGADOC: HEVERTON MOURETT DE OLIVEIRA - SECRETÁRIO ADJUNTO DE SEGURANÇA PÚBLICA/LOCATARIO e os locadores Sr. **BIRAJÁ MEIRELES CAPUZZO** e Sra. **MARINA MARQUES GUIMARÃES CAPUZZO/LOCADORES**.

Protocolo 1536362

EXTRATO DO PRIMEIRO TERMO ADITIVO AO CONTRATO Nº 023/2023/SESP

DA ESPÉCIE: Termo Aditivo ao Contrato nº 023/2023/SESP, que entre si celebram o ESTADO DE MATO GROSSO, por intermédio da **SECRETARIA DE ESTADO DE SEGURANÇA PÚBLICA - SESP** e a empresa **ID1 TECH LTDA**.

DO OBJETO: O presente Termo Aditivo tem por objeto alteração qualitativa com a finalidade de SUBSTITUIÇÃO DE MARCA deste Contrato, cujo o objeto consiste na aquisição de materiais permanentes - Nobreaks, Switch, Scanners, e outros equipamentos - para atender a demanda, estruturar e modernizar a Secretaria de Estado de Segurança Pública SESP e Unidades desconcentradas.

DISCRIMINAÇÃO DO OBJETO: Fica alterada a marca do equipamento relativo ao Lote 9.1 deste contrato, substituindo a marca **AKYAMA-HU20-AK** pela marca **SECUGEN/HAMSTER PRO20**, cujas as especificações são compatíveis com o modelo contratado.

DA RATIFICAÇÃO: Ficam ratificadas todas as demais cláusulas do contrato inicial e, por estarem de acordo e compromissados, assinam o presente Termo Aditivo.

PROCESSO Nº: PM-PRO-2023/03808.

DATA DE ASSINATURA: 26/12/2023.

ASSINAM DIGITALMENTE VIA SIGADOC: THIAGO VINICIUS PINHEIRO DA SILVA - SECRETÁRIO ADJUNTO DE SEGURANÇA PÚBLICA SESP/ CONTRATANTE e o representante **MARIA MARGARETE DO CARMO ROCHA - ID1 TECH LTDA/CONTRATADA**.

Protocolo 1536364

EXTRATO DO QUARTO TERMO ADITIVO AO CONTRATO Nº 208/2019/SESP

DA ESPÉCIE: Termo Aditivo ao Contrato nº 208/2019/SESP, que entre si celebram o ESTADO DE MATO GROSSO, por intermédio da **SECRETARIA DE ESTADO DE SEGURANÇA PÚBLICA - SESP** e a empresa **WAGNER DE ABREU - ME**.

DO OBJETO: O presente Termo Aditivo tem por finalidade a PRORROGAÇÃO DE VIGÊNCIA E INCLUSÃO DE OBRIGAÇÃO NA CLÁUSULA DE PAGAMENTO deste Contrato, que tem por objeto a contratação de empresa especializada em prestação de serviço de limpeza e manutenção de piscina para atender a demanda da ESFAP (Escola Superior de Formação e Aperfeiçoamento de Praças), gerida pela Polícia Militar do Estado de Mato Grosso.

DA VIGÊNCIA: Fica prorrogada a vigência do presente contrato por 12 meses, vigorando no período de 30/12/2023 a 29/12/2024.

DO PAGAMENTO: A CONTRATADA deverá emitir as notas fiscais em conformidade com as respectivas orientações da Instrução Normativa RFB nº 1234, de 11.01.2012. Sobre o valor da Nota Fiscal, a CONTRATANTE, quando couber, fará as retenções devidas dos impostos e contribuições previstas na Instrução Normativa RFB nº 1.234/2012, Instrução Normativa RFB nº 2.110/2022 e Lei Complementar nº 116/2003.

DA DOTAÇÃO ORÇAMENTÁRIA: U.G: PM/MT, Programa: 519, Projeto Atividade: 2738, Natureza da despesa: 339039, Fonte: 15010100, Valor Total: R\$ 44.989,92.

DA RATIFICAÇÃO: Ficam ratificadas todas as demais cláusulas do contrato inicial, bem como os demais termos aditivos. E por estarem de acordo e compromissados, assinam o presente Termo Aditivo.

PROCESSO Nº: SESP-PRO-2023/25548.

DATA DE ASSINATURA: 20/12/2023.

ASSINAM DIGITALMENTE VIA SIGADOC: HEVERTON MOURETT DE OLIVEIRA - SECRETÁRIO ADJUNTO DE SEGURANÇA PÚBLICA SESP/ CONTRATANTE e o representante **PRISCILA CONSANI DAS MERCÊS OLIVEIRA - WAGNER DE ABREU - ME/CONTRATADA**.

Protocolo 1536368

Lotacionograma da Secretaria de Estado de Segurança Pública

1º TRIMESTRE - 2024

Carreira	Cargo	Cargos Criados	Cargos Ocupados	Cargos Vagos	Contratados	Subsidio
Profissionais do Desenvolvimento Econômico e Social	Analista de Desenvolvimento Econômico e Social	99	99	0	03	Lei nº 7.554/01
	Técnico de Desenvolvimento Econômico e Social	50	41	09	-	
	Apoio de Desenvolvimento Econômico e Social	03	02	00	-	
Profissionais da Área Meio	Analista Administrativo	97	94	03	-	Lei nº 10.052/14
	Técnico Administrativo	56	52	04	-	
Profissionais do Sistema Socioeducativo	Auxiliar do Sistema Socioeducativo	195	1	194	-	Lei nº 9.688/11
	Agente de Segurança Socioeducativo	660	397	263	-	
	Assistente do Sistema Socioeducativo	342	147	195	-	
	Analista do Sistema Socioeducativo	270	116	154	02	
Profissionais do Sistema Penitenciário	Auxiliar do Sistema Penitenciário	1	0	1	-	Lei Complementar nº 389/10
	Policial Penal	3.504	2.624	880	-	
	Assistente do Sistema Penitenciário	253	248	5	1	
	Profissional de Nível Superior do Sistema Penitenciário	286	225	61	5	

Fonte: SEAP1503P-02/01/2024

Servidores de outros Órgãos/Entidades/Poderes Cedidos a Secretaria de Estado de Segurança Pública - SESP

Órgão/Entidade Cedente	Cargos	Qtde
PJC	Delegado	5
	Escrivão	11
	Investigador	38
	Analista de Desenvolvimento Econômico e Social	1
POLITEC	Analista de Desenvolvimento Econômico e Social	1
	Perito Oficial Criminal	1
	Técnico de Desenvolvimento Econômico e Social	1
SEPLAG	Analista Administrativo	1
	Gestor Governamental	2
SES	PTNM SUS	1
	PTNS SUS	2
SEFAZ	Analista Administrativo	3
SEDEC	Técnico de Desenvolvimento Econômico e Social	1
INTERMAT	Analista de Desenvolvimento Econômico e Social	1
Casa Civil	Analista de Desenvolvimento Econômico e Social	1
SEDUC	Analista de Desenvolvimento Econômico e Social	1
	Professor de Educação Básica	1
SINFRA	Técnico de Desenvolvimento Econômico e Social	1
DETRAN	Agente de Serviço de Trânsito	1
Prefeitura Municipal de Juara - MT	Auxiliar Administrativo	1

Fonte: Coordenadoria de Provimento e Movimentação - COPM/SUGP/SAAS/SESP em 04/01/2024

Servidores Militares Agregados a Secretaria de Estado de Segurança Pública-SESP

Órgão/Entidade Cedente	Cargos	Qtde
Polícia Militar	Coronel	2
	Tenente Coronel	23
	Major	6
	Capitão	10
	1º Tenente	15
	2º Tenente	1
	Subtenente	20
	1º Sargento	24
	2º Sargento	84
	3º Sargento	25
	Cabo	33
	Soldado	41
Corpo de Bombeiros Militar	Coronel	1
	Tenente Coronel	6
	Major	4
	Capitão	4
	1º Tenente	4
	Subtenente	7
	1º Sargento	12
	2º Sargento	6
	3º Sargento	2
	Cabo	1
Soldado	8	

Fonte: Coordenadoria de Provimento e Movimentação - COPM/SUGP/SAAS/SESP em 04/01/2024

Gestores Governamentais/SEPLAG designados para SESP através de Portaria

Órgão/Entidade Cedente	Cargos	Qtde
SEPLAG	Gestor Governamental	3

Fonte: Coordenadoria de Provimento e Movimentação - COPM/SUGP/SAAS/SESP em 04/01/2024

Empregados Públicos da MTI cedidos a SESP através do Termo de Cessão 011/2019/MTI/SESP

Órgão/Entidade Cedente	Cargos	Qtde
MTI	Agente Adm. Oper.	1
	Agente Tec. Oper.	1
	Analista de TI	7
	Técnico Adm. e Finan.	1

Fonte: Coordenadoria de Provimento e Movimentação - COPM/SUGP/SAAS/SESP em 04/01/2024

Protocolo 1535917

Lotacionograma da Perícia Oficial de Identificação Técnica

1º TRIMESTRE - 2024

Carreira	Cargo	Cargos Criados	Cargos Ocupados	Cargos Vagos	Contratados	Subsidio
Perícia Técnica	Perito Oficial Médico Legista	156	135	18	-	Lei nº 8.321/05
	Perito Oficial Odonto Legista	14	7	7	-	
	Perito Oficial Criminal	276	273	03	-	
	Papiloscopista	238	134	104	-	
	Perito Criminal II	6	4	2	-	
	Técnico de Necropsia	86	83	3	-	
Profissionais do Desenvolvimento Econômico e Social	Analista de Desenvolvimento Econômico e Social	10	10	-	2	Lei nº 7.554/01
	Técnico de Desenvolvimento Econômico e Social	115	99	16	-	
	Apoio de Desenvolvimento Econômico e Social	05	04	1	-	

Fonte: SEAP1503P-02/01/2024

Servidores de Outros Órgãos/Entidades/Poderes Cedidos a POLITEC

Órgão/Entidade Cedente	Cargos	Qtde
SESP	Assistente do Sistema Penitenciário	2
	Analista Administrativo	5
	Técnico Administrativo	1
	Analista do Sistema Socioeducativo	1
	Técnico de Desenvolvimento Econômico e Social	2
SEPLAG	Analista Administrativo	2
SEDUC	Técnico Administrativo Educacional	2
	Apoio Administrativo Educacional	4
SINFRA	Técnico de Desenvolvimento Econômico e Social	3
SETASC	Analista de Desenvolvimento Econômico e Social	1 3
SECITECI	Técnico de Desenvolvimento Econômico e Social	1
SES	Prof. Téc. de Nível Médio dos Serviços de Saúde do SUS	3
Prefeitura Municipal de Primavera do Leste - MT	Motorista	1
Prefeitura Municipal de Alta Floresta - MT	Técnico Enfermagem	1

Fonte: Coordenadoria de Provimento e Movimentação - COPM/SUGP/SAAS/SESP em 04/01/2024

Protocolo 1535918

Lotacionograma da Fundação Nova Chance

1º TRIMESTRE - 2024

Carreira	Cargo	Cargos Criados	Cargos Ocupados	Cargos Vagos	Contratados	Subsidio
Profissionais do Desenvolvimento Econômico e Social	Analista de Desenvolvimento Econômico e Social	1	0	1	-	Lei nº 7.554/01
	Técnico de Desenvolvimento Econômico e Social	2	0	2	-	

Fonte: SEAP1503P-02/01/2024

Servidores de Outros Órgãos/Entidades/Poderes Cedidos a Fundação Nova Chance - FUNAC

Órgão/Entidade Cedente	Cargos	Qtde
SESP	Analista de Desenvolvimento Econômico e Social	1
	Técnico de Desenvolvimento Econômico e Social	2
	Apoio de Desenvolvimento Eco e Social	1
	Policial Penal	14
	Assistente do Sistema Penitenciário	8
	Prof. de Nível Superior do Sist. Penitenciário	10
	Analista do Sistema Socioeducativo	1
	Analista Administrativo	1
SEPLAG	Assistente do Sistema Socioeducativo	1
	Analista de Desenvolvimento Econômico e Social	1

Fonte: Coordenadoria de Provimento e Movimentação - COPM/SUGP/SAAS/SESP 04/01/2024

Servidores Militares Agregados a Fundação Nova Chance - FUNAC

Órgão/Entidade Cedente	Cargos	Qtde
Corpo de Bombeiros Militar	Coronel	1

Fonte: Coordenadoria de Provimento e Movimentação - COPM/SUGP/SAAS/SESP 04/01/2024

Protocolo 1535919

PORTARIA Nº 007/2024/GAB-SESP-MT

Nomeia os servidores abaixo relacionados para exercer função de Fiscal do Contrato (Fiscal Titular e/ou Substituto).

O **Secretário Adjunto de Administração Sistêmica**, no uso das atribuições legais, que lhe confere o inciso II, do artigo 71, da Constituição do Estado de Mato Grosso e, considerando a Portaria nº 003/2023/GAB-SESP, de 11 de janeiro de 2023, que designa competência do Secretário Adjunto de Administração Sistêmica; Considerando o disposto no artigo 67, da Lei nº 8.666/93; no § 3º, do artigo 99, do Decreto Estadual nº 840, de 10/02/2017; no artigo 117, da Lei nº 14.133; no artigo 307, do Decreto nº 1.525, de 23/11/2022 e na Instrução Normativa nº 001/2022/GAB/SESP/MT, 06 de abril de 2022, que dispõe sobre a fiscalização da execução dos contratos celebrados pela Secretaria de Estado de Segurança Pública.

RESOLVE:

Art. 1º - Designar os servidores abaixo elencados, para responder pelo acompanhamento, fiscalização e avaliação da execução em relação aos serviços prestados a esta Secretaria de Estado de Segurança Pública e Unidades Desconcentradas, de acordo com as informações abaixo:

Processo: SESP-PRO-2024/01395						
Nº Contrato	Fornecedor	Unidade	Fiscal Titular	Fiscal Substituto	Efeito	
278/2023/SESP (PM-PRO-2023/08007)	CONDOR S/A INDÚSTRIA QUÍMICA. 30.092.431/0001-96	PM	ALISSON ROCHA BRIZOLA (232842)	JOADIR MARQUES DE BARROS (72437)	27/12/2023	
		Gestores: FRANCYANNE SIQUEIRA CHAVES LACERDA (52519)				27/12/2023
		Objeto: aquisição de munições químicas (Instrumento de Menor Potencial Ofensivo - IMPO) para atender as demandas das Unidades de ensino da PMMT, Academia de Polícia Militar Costa Verde APM e Escola de Formação e Aperfeiçoamento de Praças ESFAP, conforme especificações e quantitativos estabelecidos no Instrumento Simplificado de Formalização da Demanda nº 042/2023/SESP E ANEXOS, Adesão à ARP nº 005/2023/SENASP/MJSP , referente ao Pregão Eletrônico nº 001/2023/SENASP/MJSP. Valor: R\$ 1.304.314,00				
333/2023/SESP (SESP-PRO-2023/65759)	JHCORREACOMERCIO DE PRODUTOS ELETROELETRONICOS E PAPELARIA LTDA. 05.083.549/0001-00	SESP - Sede e Netrap/Cetrap	FRAZIO JORGE CURADO (257609)	MARIO DE SOUZA NETO (233482)	27/12/2023	
		PM	RAFAEL JULIANO DOS SANTOS VIEIRA (115259)	LEANDRO ALMEIDA DE SOUZA (230183)	27/12/2023	
		CBM	CARLOS ALBERTO BAPTISTA DA SILVA (52265)	JOELSON JOSÉ DOS REIS (71688)	27/12/2023	
		PJC	LEANDRO RODRIGUES SOUZA (136317)	PAULO MARCOS MONTANHER (234256)	27/12/2023	
		POLITEC	TARIK RIBEIRO DE ASSIS (203857)	VICTOR HUGO APARECIDO DE ARAÚJO GOMES FERREIRA ROCHA (298593)	27/12/2023	
		CIOSP	KLEBER RICARDO ARANHA DE MOURA (116704)	LUCIANO FREITAS DA SILVA (71930)	27/12/2023	
		CIOPAer	LUÍS CLAUDIO LOIOLA NUNES (212035)	RONILDO SILVESTRE DOS SANTOS (44249)	27/12/2023	
		Rede Cidadã	ANDERSON MONTEIRO DE AGUIAR (111947)	LUCIANO ESTRAL DE SOUZA (98954)	27/12/2023	
		Penitenciário	DAVIS DA CONCEIÇÃO SOUZA (115308)	MÁRCIA RODRIGUES DE MIRANDA RODRIGUES (225361)	27/12/2023	
		Socioeducativo	CRISTIAN AUX. SIQUEIRA DA COSTA (68024)	ROBSON MACHADO DA SILVA (232306)	27/12/2023	
		Gestores: WALTERNEI FIGUEIREDO DE OLIVEIRA (329521)				27/12/2023
		Objeto: Aquisição de materiais de expediente para atender as demandas da Secretaria de Estado de Segurança Pública de Mato Grosso (SESP/MT) e das unidades desconcentradas, conforme condições e especificações constantes neste instrumento. Adesão à ARP 007/2023/SEPLAG , oriunda do Pregão Eletrônico nº 004/2023/SEPLAG. Valor: R\$ 66.831,80				
334/2023/SESP (SESP-PRO-2023/65759)	LUASI PAPEIS E LIVROS EIRELI. 08.371.036/0001-93	SESP - Sede e Netrap/Cetrap	FRAZIO JORGE CURADO (257609)	MARIO DE SOUZA NETO (233482)	15/12/2023	
		PM	RAFAEL JULIANO DOS SANTOS VIEIRA (115259)	LEANDRO ALMEIDA DE SOUZA (230183)	15/12/2023	
		CBM	CARLOS ALBERTO BAPTISTA DA SILVA (52265)	JOELSON JOSÉ DOS REIS (71688)	15/12/2023	
		PJC	LEANDRO RODRIGUES SOUZA (136317)	PAULO MARCOS MONTANHER (234256)	15/12/2023	
		POLITEC	TARIK RIBEIRO DE ASSIS (203857)	VICTOR HUGO APARECIDO DE ARAÚJO GOMES FERREIRA ROCHA (298593)	15/12/2023	
		CIOSP	KLEBER RICARDO ARANHA DE MOURA (116704)	LUCIANO FREITAS DA SILVA (71930)	15/12/2023	
		CIOPAer	LUÍS CLAUDIO LOIOLA NUNES (212035)	RONILDO SILVESTRE DOS SANTOS (44249)	15/12/2023	
		Rede Cidadã	ANDERSON MONTEIRO DE AGUIAR (111947)	LUCIANO ESTRAL DE SOUZA (98954)	15/12/2023	

		Penitenciário	DAVIS DA CONCEIÇÃO SOUZA (115308)	MÁRCIA RODRIGUES DE MIRANDA RODRIGUES (225361)	15/12/2023
		Socioeducativo	CRISTIAN AUX. SIQUEIRA DA COSTA (68024)	ROBSON MACHADO DA SILVA (232306)	15/12/2023
		Gestores: WALTERNEI FIGUEIREDO DE OLIVEIRA (329521)			15/12/2023
		Objeto: Aquisição de materiais de expediente para atender as demandas da Secretaria de Estado de Segurança Pública de Mato Grosso (SESP/MT) e das unidades desconcentradas, conforme condições e especificações constantes neste instrumento. Adesão à ARP 007/2023/SEPLAG , oriunda do Pregão Eletrônico nº 004/2023/SEPLAG. Valor: R\$ 15.349,08			
335/2023/SESP (SESP-PRO-2023/65759)	MEIRIANE TELES FRANCISCO 41.585.757/0001-71	CBM	CARLOS ALBERTO BAPTISTA DA SILVA (52265)	JOELSON JOSÉ DOS REIS (71688)	27/12/2023
		CIOPAer	LUÍS CLAUDIO LOIOLA NUNES (212035)	RONILDO SILVESTRE DOS SANTOS (44249)	27/12/2023
		Rede Cidadã	ANDERSON MONTEIRO DE AGUIAR (111947)	LUCIANO ESTRAL DE SOUZA (98954)	27/12/2023
		Gestores: WALTERNEI FIGUEIREDO DE OLIVEIRA (329521)			27/12/2023
Objeto: Aquisição de materiais de expediente para atender as demandas da Secretaria de Estado de Segurança Pública de Mato Grosso (SESP/MT) e das unidades desconcentradas, conforme condições e especificações constantes neste instrumento. Adesão à ARP 007/2023/SEPLAG , oriunda do Pregão Eletrônico nº 004/2023/SEPLAG. Valor: R\$ 357,28					
336/2023/SESP (SESP-PRO-2023/65759)	M I L L E N I U M PAPELARIA E MATERIAIS DE INFORMÁTICA LTDA. 07.787.944/0001-08	SESP - Sede e Netrap/Cetrap	FRAZIO JORGE CURADO (257609)	MARIO DE SOUZA NETO (233482)	13/12/2023
		PM	RAFAEL JULIANO DOS SANTOS VIEIRA (115259)	LEANDRO ALMEIDA DE SOUZA (230183)	13/12/2023
		CBM	CARLOS ALBERTO BAPTISTA DA SILVA (52265)	JOELSON JOSÉ DOS REIS (71688)	13/12/2023
		PJC	LEANDRO RODRIGUES SOUZA (136317)	PAULO MARCOS MONTANHER (234256)	13/12/2023
		POLITEC	TARIK RIBEIRO DE ASSIS (203857)	VICTOR HUGO APARECIDO DE ARAÚJO GOMES FERREIRA ROCHA (298593)	13/12/2023
		CIOSP	KLEBER RICARDO ARANHA DE MOURA (116704)	LUCIANO FREITAS DA SILVA (71930)	13/12/2023
		CIOPAer	LUÍS CLAUDIO LOIOLA NUNES (212035)	RONILDO SILVESTRE DOS SANTOS (44249)	13/12/2023
		Rede Cidadã	ANDERSON MONTEIRO DE AGUIAR (111947)	LUCIANO ESTRAL DE SOUZA (98954)	13/12/2023
		Penitenciário	DAVIS DA CONCEIÇÃO SOUZA (115308)	MÁRCIA RODRIGUES DE MIRANDA RODRIGUES (225361)	13/12/2023
		Socioeducativo	CRISTIAN AUX. SIQUEIRA DA COSTA (68024)	ROBSON MACHADO DA SILVA (232306)	13/12/2023
		Gestores: WALTERNEI FIGUEIREDO DE OLIVEIRA (329521)			13/12/2023
		Objeto: Aquisição de materiais de expediente para atender as demandas da Secretaria de Estado de Segurança Pública de Mato Grosso (SESP/MT) e das unidades desconcentradas, conforme condições e especificações constantes neste instrumento. Adesão à ARP 007/2023/SEPLAG , oriunda do Pregão Eletrônico nº 004/2023/SEPLAG. Valor: R\$ 232.470,95			
342/2023/SESP (SESP-PRO-2023/42855)	GLOCK AMÉRICA S.A. Registro Único Tributário nº 00213962320018	SISPEN	RILDO PEREIRA DA SILVA (131258)	PEDRO MARQUES DE ALMEIDA JÚNIOR (114783)	21/12/2023
		Gestores: DILTON DE FREITAS JÚNIOR (232103)			
Objeto: Aquisição de 1.950 pistolas Glock, sendo 1.800 no modelo G 19 Geração 5 (calibre 9 mm) e 150 no modelo G 17 Geração 5 (calibre 9 mm), com gravação no ferrolho conforme legislação vigente, sendo cada pistola composta de 4 (quatro) carregadores arma de fogo de uso permitido. Pistola da Fabricante Austríaca Glock, as pistolas semiautomáticas, mira luminosa (GNS Tritio) 1 (um) Kit de limpeza composto de vareta e escova, 1 (uma) caixa plástica para o armazenamento e transporte, 1 (um) manual de instruções em Português e treinamento de armeiro, conforme Termo de Referência nº 181/2023/SESP. Inexigibilidade de Licitação nº 041/2023/SESP. Valor: R\$ 3.820.440,00					
381/2023/SESP (CBM-PRO-2023/04195)	GLOCK AMERICA S.A. Registro Único Tributário nº 213962320018	CBM	CLEBERSON NOGUEIRA DA SILVA (71729)	ROQUE CÉZAR MACEDO ESTERIS JUNIOR (116705)	26/12/2023
		Gestores: ROGÉRIO QUINTEIRO BARCELLOS (113129)			
Objeto: Aquisição de pistolas Glock modelo G 17 Geração 5 (calibre 9 mm), com gravação no ferrolho conforme legislação vigente, sendo cada pistola composta de 4 (quatro) carregadores arma de fogo de uso permitido. Pistola da Fabricante Austríaca Glock, as pistolas semiautomáticas, mira luminosa (GNS Tritio) 1 (um) Kit de limpeza composto de vareta e escova, 1 (uma) caixa plástica para o armazenamento e transporte, 1 (um) manual de instruções em Português e treinamento de armeiro, conforme Termo de Referência nº 221/2023/SESP. Inexigibilidade de Licitação nº 044/2023/SESP. Valor: R\$ 383.766,00					

416/2023/SESP (POLITEC-PRO-2023/00221)	LIFE TECHNOLOGIES BRASIL COMÉRCIO E INDÚSTRIA DE PRODUTOS PARA BIOTECNOLOGIA LTDA. 63.067.904/0002-35	POLITEC	ANA CRISTINA LEPINSK ROMIO (80425)	ALESSANDRA PAIVA PUERTAS (94569)	22/12/2023
		Gestores: ANA PAULA JASSNIKER FERRI (253987)			
		Objeto: manutenção preventiva e corretiva dos equipamentos laboratoriais para a realização de exames periciais na Gerência de Biologia Molecular da Diretoria Metropolitana de Laboratório Forense da POLITEC/MT, conforme Termo de Referência nº 059/2023/SESP. Valor: R\$ 613.571,04			
387/2023/SESP (PM-PRO-2023/06435)	EMBRATOP GEO TECNOLOGIAS LTDA. 03.497.158/0001-07	PM	JUDSON CORDEIRO PANTALEAO (90835)	ROSEMIR CONCEIÇÃO DA SILVA (985190)	26/12/2023
		Gestores: FRANCYANNE SIQUEIRA CHAVES LACERDA (52519)			
		Objeto: aquisição de instrumentos topográficos (GPS-RTK, GPS GNSS L1 e L2 - Drone e estação total) para implantação e acompanhamento de obras viárias, edificações e urbanizações, para atender demanda da PMMT (AEIRF). Pregão Eletrônico nº 081/2023/SESP. Termo de Referência nº 162/2023/SESP. Valor: R\$ 308.900,00			
385/2023/SESP (SESP-PRO-2023/81749)	NISSAN DO BRASIL AUTOMOVEIS LTDA. 04.104.117/0007-61	SESP	MARIA INÊS DA SILVA (138320)	MARCELO DA SILVA GONÇALVES (208442)	28/12/2023
		Gestores: MARIA JOSÉ GARCIA JOAQUIM (16189)			
		Objeto: Aquisição de Veículo tipo Pick-up, 4x4, para atender à demanda do NETRAP (Núcleo Estadual de Enfrentamento ao Tráfego de Pessoas do Estado de Mato Grosso), para atender SESP, conforme Termo de Referência nº 320/2023/SESP. Adesão à ARP 002/2023/SEGUP/PA, decorre do Pregão Eletrônico SRP nº 001/2023-SEGUP/PA. CONVÊNIO Nº 881485/2018. Valor: R\$ 270.910,00			
358/2023/SESP (SESP-PRO-2023/23820)	AKAER ENGENHARIA S.A. 65.047.250/0001-22	CIOPAER	JOSÉ RICARDO DIAS (259797)	WALDEIR DA SILVA OLIVEIRA (114757)	21/12/2023
		Gestores: RAFAEL DIAS GUIMARÃES (108620)			
		Objeto: Aquisição de PLATAFORMA DE TREINAMENTO AEROTÁTICO - Torre metálica com talha motorizada completa e demais acessórios que visam a simulação de uma cabine em dimensão e estrutura idêntica às das aeronaves de asas rotativas da unidade, fins de utilização em treinamento de cargas externas (Bambi-bucket, Cesto e Mcguire), embarque e desembarque de operadores (Rapel, Mata-leão e Preguiça), visando a manutenção do conhecimento por meio de treinamentos e economia na redução do volume de voos nessa finalidade - para o CIOPAER-MT. Pregão Eletrônico nº 083/2023/SESP, Termo de Referência nº 025/2023/SESP. Valor: R\$ 1.350.000,00			
386/2023/SESP (CBM-PRO-2023/04610.01)	ESPADAS BRASIL LTDA. 39.353.019/0001-57	CBM	MACKSEN FULVIO SEMOTO ANTONIETTI FERNANDES (232624)	ANDERSON LUIZ DO AMARAL DOS SANTOS (250198)	26/12/2023
		Gestores: MÁRIO HENRIQUE FARO FERREIRA (114613)			
		Objeto: Aquisição de itens para compor o fardamento dos Cadetes no Curso de Formação de Oficiais, para atender as demandas do Corpo de Bombeiros Militar, conforme condições, quantidades e exigências estabelecidas neste instrumento e no Estudo Técnico Preliminar nº 288/2023/CBMMT. Compra Direta. Valor: R\$ 50.750,00			
470/2023/SESP (SESP-PRO-2023/91263)	NACIONAL INDÚSTRIA DE MÓVEIS E COMÉRCIO LTDA. 19.165.753/0001-85	PM	ANDERSON LUÍS LOPES VIEIRA (231759)	NÉLIO NAZARETH ORMOND DA SILVA (118974)	29/12/2023
		Gestores: SUSANE TAMANHO (86328)			
		Objeto: Aquisição de mobiliário planejado em material de fibras de média densidade - MDF ou MDF Ultra (armários para escritório, estações de trabalho, painéis e armários para ambiente úmido), compreendendo a projeção, confecção, montagem e instalação, para atender as demandas do novo quartel da 20ª Companhia Independente de Força Tática do 1º Comando Regional da PMMT, conforme Termo de Referência nº 016/2023/SEPLAG-MT. Adesão à Ata de Registro de Preço nº 021/2023/SEPLAG/MT, do Pregão Eletrônico nº 019/2023/SEPLAG/MT. Valor: R\$ 340.663,10			
365/2023/SESP (SESP-PRO-2023/43759)	TELETRONIC S.A. SOCIEDAD UNIPERSONAL 05.711.930/0001-77 TELTRONIC BRASIL LTDA 03.316.088/0002-24	SESP	JOSÉ ROBERTO NEVES RIBEIRO (246100)	CLAUDIO ROBERTO MORAIS (983860)	26/12/2023
		Gestores: RAUL CASTRO OLIVEIRA (136636)			
		Objeto: Aquisição de equipamento do tipo UNIDADE DE CONTROLE UCN (SIS - Segments Interconnection Switch) com redundância geográfica para consolidação da rede tetra estabelecendo segmentos de rede independentes, CNC e NMS principal e redundante para atender as necessidades da Secretaria de Estado de Segurança Pública. Inexigibilidade de Licitação nº 042/2023/SESP. Termo de Referência nº 186/2023/SESP. Valor: R\$ 1.785.317,09.			
404/2023/SESP (PJC-PRO-2023/04806)	BRANDA O AUTOMOVEIS LTDA. 42.066.831/0001-06	PJC	HERNANDES DA SILVA REIS (208151)	LEONEL CONSTANTINO DE ARRUDA (108142)	26/12/2023
		Gestores: RAFAEL PAULO FONTOURA SILVA (98660)			
		Objeto: Aquisição de Veículos operacionais descaracterizados para atender as demandas da Polícia Judiciária Civil, conforme condições, quantidades e exigências estabelecidas neste instrumento e no Estudo Técnico Preliminar nº 07/2023/PJC. Pregão Eletrônico nº 114/2023/SESP. Termo de Referência nº 198/2023/SESP. Valor: R\$ 1.647.800,00			

355/2023/SESP (SESP-PRO-2023/31556.01)	GERAÇÃO 2000 CALÇADOS, CONFECÇÕES E MATERIAIS ESPORTIVOS LTDA - EPP. 03.449.844/0001-02	Rede Cidadã	HERMÍNIO PAULO DE OLIVEIRA (38560)	MARCELLE ANDRADE MACEDO (291213)	28/12/2023
		CBM	YOHANN REIS (263317)	MARIELLE PAULA VOLTARELLI (132160)	28/12/2023
		CEASP/SISPEN	CARLA PATRICIA DE OLIVEIRA (70797)	SEBASTIAO CORREA DE ALMEIDA FILHO (257464)	28/12/2023
		POLITEC:	TARIK RIBEIRO DE ASSIS (203857)	VICTOR HUGO APARECIDO DE ARAÚJO GOMES FERREIRA ROCHA (298593)	28/12/2023
		SESP/SUGP	JULIANA FARIAS DUARTE SEIXAS (257450)	THAYLA FERNANDA SOUZA E SILVA (250728)	28/12/2023
Gestores: WILMA WELLEN CAMILO FERNANDES (208475), EDNALDO FERNANDO RODRIGUES (110835), EUDES TREW DE JESUS (217586), JOSÉ ROBERTO ARAÚJO DE OLIVEIRA (56045) e JULIANE BERTILA DA SILVA (255454) Objeto: Aquisição de bens de consumo- Material de lembranças para datas comemorativas (canecas canetas, copos, sacolas, dentre outros), para atender as necessidades em projetos e demandas da REDE CIDADÃ, CBM, CEASP/SISPEN, PJC, POLITEC e SESP/SUGP. PREGÃO ELETRÔNICO nº 048/2023/SESP. Termo de Referência nº 115/2023/SESP. Valor: R\$ 50.620,95					
435/2023/SESP (POLITEC - PRO-2023/00756)	GRIAULE LTDA. 05.248.770/0001-71	POLITEC	THIAGO UCHAKI SANTOS (305340)	JOELSON CARLOS DE FRANÇA (46355)	22/12/2023
		Gestores: ANGELA QUATTI NOGAROL TEIXEIRA (107382) Objeto: Contratação de serviços especializados para incorporação da base física para digital dos registros civis mantidos no Instituto de Identificação Dr. Aroldo Mendes de Paiva, por meio do processo de digitalização e importação de dados, a fim de atender às demandas da Diretoria Metropolitana de Identificação Técnica da Perícia Oficial e Identificação Técnica - POLITEC, conforme Termo de Referência nº 296/2023/SESP-MT. Adesão Carona à ARP nº 100/2022 da Secretaria da Fazenda do Estado de Tocantins, decorrente do Pregão Eletrônico nº 100/2022/TO. Valor: R\$ 567.500,00			
443/2023/SESP (SESP-PRO-2023/54903)	G E N T E SEGURADORA SA. CNPJ nº 90.180.605/0001-02	CIOSP	JOAQUIM LUIZ DE AMORIM (908629)	WANDERLEI MARTINS LEÃO (116674)	26/12/2023
		Gestores: RAUL CASTRO OLIVEIRA (136636) Objeto: prestação dos serviços de Contratação serviço especializado em seguro veicular dos veículos Caminhão Volkswagen - 15.190 E CONSTEL (E5), Caminhão Volkswagen - 19 - 390 E CONSTEL, Caminhão Volkswagen - 19 - 390 E CONSTEL, Semirreboque GALEGO e Semirreboque GALEGO, para atender as demandas do Centro Integrado de Comando e Controle, conforme Termo de Referência nº 266/2023/SESP. Pregão Eletrônico nº 101/2023/SESP. Valor: R\$15.900			
377/2023/SESP (CBM-PRO-2023/03883)	P.R.P BORGES COMERCIO LTDA EPP. 05.457.629/0001-89	CBM	FABIO GOMES PEREIRA (263313)	PAULO CESAR MENEGATTI (108929)	22/12/2023
		Gestores: EDNALDO FERNANDO RODRIGUES (110835) Objeto: Aquisição de Equipamentos de Mergulho Autônomo para atender a demanda do Corpo de Bombeiro Militar de Mato Grosso, conforme Termo de Referência nº 130/2023/SESP. Pregão Eletrônico nº 085/2023/SESP. Valor: R\$ 13.500,00			
378/2023/SESP (CBM-PRO-2023/03883)	SABE CURSOS E EQUIPAMENTOS LTDA EPP. 09.108.842/0001-36	CBM	FABIO GOMES PEREIRA (263313)	PAULO CESAR MENEGATTI (108929)	15/12/2023
		Gestores: EDNALDO FERNANDO RODRIGUES (110835) Objeto: Aquisição de Equipamentos de Mergulho Autônomo para atender a demanda do Corpo de Bombeiro Militar de Mato Grosso, conforme Termo de Referência nº 130/2023/SESP. Pregão Eletrônico nº 085/2023/SESP. Valor: R\$ 14.100,00			
379/2023/SESP (CBM-PRO-2023/03883)	MB COMÉRCIO DE MÁQUINAS, FERRAMENTAS E SERVIÇOS EIRELI - EPP. 18.272.465/0001-67	CBM	FABIO GOMES PEREIRA (263313)	PAULO CESAR MENEGATTI (108929)	15/12/2023
		Gestores: EDNALDO FERNANDO RODRIGUES (110835) Objeto: Aquisição de Equipamentos de Mergulho Autônomo para atender a demanda do Corpo de Bombeiro Militar de Mato Grosso, conforme Termo de Referência nº 130/2023/SESP. Pregão Eletrônico nº 085/2023/SESP. Valor: R\$ 17.210,00			
380/2023/SESP (CBM-PRO-2023/03883)	VS COMÉRCIO EIRELI - EPP. 02.049.998/0001-44	CBM	FABIO GOMES PEREIRA (263313)	PAULO CESAR MENEGATTI (108929)	19/12/2023
		Gestores: EDNALDO FERNANDO RODRIGUES (110835) Objeto: Aquisição de Equipamentos de Mergulho Autônomo para atender a demanda do Corpo de Bombeiro Militar de Mato Grosso, conforme Termo de Referência nº 130/2023/SESP. Pregão Eletrônico nº 085/2023/SESP. Valor: R\$ 43.399,50			

Art. 2º - Publica-se. Registra-se. Cumpra-se.

Cuiabá, data registrada no sistema.

THIAGO VINICIUS PINHEIRO DA SILVA
Secretário Adjunto de Administração Sistêmica
 (assinado eletronicamente)

Protocolo 1535969

PJC

POLÍCIA JUDICIÁRIA CIVIL

Portaria nº 006/2024/GAB/SESP/MT

O SECRETÁRIO DE ESTADO DE SEGURANÇA PÚBLICA no uso de suas atribuições legais, e considerando o disposto na Lei nº. 9666 de 13 de dezembro de 2011, Lei n. 9739 de 15 de maio de 2012 e no Decreto n. 3006 de 05 de maio de 2004.

RESOLVE:

Art. 1º Homologar as Avaliações Anuais de Desempenho dos servidores da Polícia Judiciária Civil, constantes do anexo 01 referente aos anos de 2020, 2021 e 2022 nos termos do art. 9, do Decreto 3006 de 05 de Maio de 2004.

Registrada,Publicada,Cumpra-se.

Cuiabá-MT, 08 de janeiro de 2024

Heverton Mourett de Oliveira

Secretário de Estado de Segurança Pública em Substituição Legal
Assinado via Sigadoc

De Acordo:

Daniela Silveira Maidel

Delegada Geral da Polícia Judiciária Civil /MT
Assinado via Sigadoc

Anexo 01 da Portaria 006/2024/GAB/SESP/MT Dec. 3006

Matricula	Nome do Servidor	Função	Ano	Interstício	Nota
96320	ABEL CESAR SILVA FRANCA	Investigador	2020/2021	27/11/2020 A 26/11/2021	10,00
45094	CAETANO CARLOS FALONE	Investigador	2020/2021	24/09/2020 A 23/09/2021	9,98
104121	DALVA CANDIDA DE SOUZA	Analista Des. Econ. e Social	2020/2021	15/12/2020 A 14/12/2021	9,68
101672	DORIVAL GONCALVES DOS SANTOS JUNIOR	Investigador	2020/2021	02/09/2020 A 01/09/2021	9,92
203969	FRANSLEY ALVES VASCONCELOS	Investigador	2020/2021	02/06/2020 A 01/06/2021	9,21
208209	KASSIA KISS DA CRUZ	Investigador	2022/2023	26/01/2022 A 25/01/2023	10,00
95730	RENATO CARLOS DOS SANTOS BERIGO	Investigador	2021/2022	23/08/2021 A 22/08/2022	9,33
208509	ROBSON DE SOUZA	Escrivao	2020/2021	05/12/2020 A 04/12/2021	10,00

Protocolo 1535914

Portaria Nº 2024.10.11/DGPJC

A DELEGADA GERAL DA POLÍCIA JUDICIÁRIA CIVIL no uso das atribuições legais que lhe confere o artigo 12 da Lei Complementar nº 407/2010, e considerando o disposto na Lei nº. 7554 de 10 de dezembro de 2001, Lei nº. 7461 de 13 de julho de 2001 e no Decreto nº. 1303 de 03 de março de 2022 e na Instrução Normativa nº 15/2022/SEPLAG de 15 de dezembro de 2022..

RESOLVE:

Art. 1º Homologar as Avaliações Anuais de Desempenho dos servidores da Polícia Judiciária Civil, constantes do anexo 01, referentes ao ano de 2022 nos termos do art. 9º, da Instrução Normativa nº 15/2022/SEPLAG, de 15 de dezembro de 2022.

Registrada,Publicada,Cumpra-se.

Cuiabá-MT, 08 de janeiro de 2023

Luciani Barros Pereira de Lima

Presidente da Comissão Setorial de Avaliação de Desempenho da Polícia Judiciária Civil
Assinado via Sigadoc

Daniela Silveira Maidel

Delegada Geral da Polícia Judiciária Civil /MT
Assinado via Sigadoc

Anexo 01 da Portaria 2024.10.11/DGPJC

Matricula	Nome do Servidor	Função	Ano	Interstício	Nota
96320/001	ABEL CESAR SILVA FRANCA	Investigador	2022/2023	27/11/2022 A 26/11/2023	100,00
251375/001	ALIANE PIOVEZAN GOMES	Analista Des. Econ. e Social	2022/2023	02/12/2022 A 01/12/2023	95,28
45094/007	CAETANO CARLOS FALONE	Investigador	2022/2023	24/09/2022 A 23/09/2023	99,00
104121/002	DALVA CANDIDA DE SOUZA	Analista Des. Econ. e Social	2022/2023	15/12/2022 A 14/12/2023	AVALIAÇÃO NÃO EFETUADA
309002/001	DANILO RODRIGUES BARBOSA	Delegado	2022/2023	29/11/2022 A 28/11/2023	99,33
309103/001	DIOGO JOBANE NETO	Delegado	2022/2023	29/11/2022 A 28/11/2023	99,78
101672/001	DORIVAL GONCALVES DOS SANTOS JUNIOR	Investigador	2022/2023	02/09/2022 A 01/09/2023	95,78
309000/001	ERIC FERNANDO DE SOUZA MARTINS	Delegado	2022/2023	29/11/2022 A 28/11/2023	100,00
309074/001	ERIC MARCIO FANTIN	Delegado	2022/2023	29/11/2022 A 28/11/2023	99,78
309059/001	GEORDAN ANTUNES FONTENELLE RODRIGUES	Delegado	2022/2023	29/11/2022 A 28/11/2023	97,00
13349/001	GILBERTO LEAL SILVA	Escrivão	2022/2023	04/11/2022 A 03/11/2023	85,00
309006/001	IGOR SASAKI	Delegado	2022/2023	29/11/2022 A 28/11/2023	100,00
308979/001	JESSICA CRISTINA DE ASSIS	Delegado	2022/2023	29/11/2022 A 28/11/2023	100,00
309056/001	LICIA JULIANE DE ALMEIDA PAIVA	Delegado	2022/2023	29/11/2022 A 28/11/2023	97,06
79499/001	LOURIVAL MARTINS DE SOUZA	Apoio Des. Econ. e Social	2022/2023	28/11/2022 A 27/11/2023	100,00
309004/001	LUCAS LELIS LOPES	Delegado	2022/2023	29/11/2022 A 28/11/2023	100,00
309053/001	PAULA DE FATIMA MOREIRA BARBOSA	Delegado	2022/2023	29/11/2022 A 28/11/2023	100,00

309013/001	RAPHAEL GUERRA PEREIRA	Delegado	2022/2023	29/11/2022 A 28/11/2023	99,33
208509/001	ROBSON DE SOUZA	Escrivão	2022/2023	05/12/2022 A 04/12/2023	97,61
208268/003	VICTOR DONIZETE DE OLIVEIRA PEREIRA	Delegado	2022/2023	29/11/2022 A 28/11/2023	100,00

Protocolo 1535916

SEDUC

SECRETARIA DE ESTADO DE EDUCAÇÃO

EXTRATO DO 6º TERMO ADITIVO AO CONTRATO Nº 094/2022 - DE PRAZO DE EXECUÇÃO E VIGÊNCIA

Fundamento Legal: art. nº 57 §1º da Lei nº 8.666/93 e legislação pertinente.
Origem: Pregão Eletrônico Nº 041/2021/Seduc-Ata De Registro De Preço Nº 002/2022/SEDUC/MT-SEDUC-PRO-2022/49637.

Partes: SECRETARIA DE ESTADO DE EDUCAÇÃO - SEDUC e a empresa CONSTRUTORA SOBERANA EIRELI, inscrita no CNPJ/MF sob o nº. 33.075.863/0001-87.

Objeto do Aditivo: Aditar a Cláusula Segunda e Terceira - Da Execução e Vigência ao Contrato nº 094/2022 - Reforma na Escola Estadual Profº José Mendes Martins, situada á Rua João Lopes Macedo, nº 4, Bairro Jardim Maringá II, localizada no município de Várzea Grande-MT

Dos Prazos:

Execução: Aditar o prazo de execução por mais 60 (sessenta) dias, com início em 18/01/2024 e com término previsto em 18/03/2024.

Vigência: Aditar o prazo de execução por mais 60 (trinta) dias, com início em 07/03/2024, e com término previsto em 06/05/2024.

Permanecem inalteradas as demais cláusulas contratuais.

Cuiabá/MT, 11 de janeiro de 2024.

Juacy Francisco Almeida Dutra

Superintendente de Aquisições e Contratos
Secretaria de Estado de Educação - SEDUC/MT

Eliane Paula da Silva

Secretária Adjunta de Administração Sistêmica
Secretaria de Estado de Educação - SEDUC/MT

Protocolo 1536140

EXTRATO DO 5º TERMO ADITIVO AO CONTRATO Nº 077/2022 -DE PRAZO DE EXECUÇÃO E VIGÊNCIA

Fundamento Legal: 57 §1º da Lei nº 8.666/93 e suas alterações posterior.
Origem: Pregão Eletrônico nº. 041/2021/SEDUC-Processo nº 183616/2021/SEDUC, Ata de Registro de Preços nº 002/2022/SEDUC e processo nº SEDUC-PRO-2022/47532

Partes: SECRETARIA DE ESTADO DE EDUCAÇÃO - SEDUC e a empresa A M I CONSTRUÇÕES EIRELI, inscrita no CNPJ/MF sob nº 36.165.102/0001-04.

Objeto: Refere-se a reforma na Escola Estadual Nossa Senhora de Lourdes, localizada no município de Sinop/MT.

Dos prazos:

Execução: Aditar o prazo de execução por mais 180 (cento e oitenta) dias, com início em 11/11/2023 e com término previsto em 09/05/2024.

Vigência: Aditar o prazo da vigência por mais 90 (noventa) dias, com início em 22/02/2024 e com término previsto em 22/05/2024

Ficando assim inalteradas as demais cláusulas contratuais.

Cuiabá/MT, 11 de janeiro de 2024.

Juacy Francisco Almeida Dutra

Superintendente de Aquisições e Contratos
Secretaria de Estado de Educação - SEDUC/MT

Eliane Paula da Silva

Secretária Adjunta de Administração Sistêmica
Secretaria de Estado de Educação - SEDUC/MT

Protocolo 1536153

Extrato De Homologação Chamada Pública A Secretaria De Estado De Educação De Mato Grosso, torna pública a homologação da **Chamada Pública 012/2024**, do município de Araguinha / MT, realizado pela **Câmara de Negócios da Alimentação Escolar do Município de Rondonópolis/MT**, em estrita conformidade estrita ao Edital e seus anexos. Nos termos da Resolução nº 06/2020/FNDE, Lei 11.947/2009 e IN Nº 013/2022, para aquisição de gêneros alimentícios, oriundos da Agricultura Familiar, para os seguintes fornecedores: Welison Ney Jose de Araujo, CPF nº 000.870.901-71 e Maria Aparecida Vieira de Oliveira, CPF nº 545.624.571-04. Valor Total Estimado R\$ 6.193,17, **Ordenador de Despesa** Adriane Pereira da Silva, Rondonópolis/MT/2024

Protocolo 1536161

Extrato De Homologação Chamada A Secretaria De Estado De Educação Mato Grosso, torna público a Homologação da **Chamada Pública de nº 001/2024** realizado pela **Câmara de Negócios de Cuiabá referente ao município de Cuiabá/MT**, para o município de Cuiabá/MT em estrita conformidade estrita ao Edital e seus anexos. Nos termos da Resolução 26/2013/FNDE, Leis 10.520/2002, 8.666/1993 e Decreto 7.217/2006, e IN n.º 005/2019, para aquisição de gêneros alimentícios, oriundos da Agricultura Familiar para o seguinte fornecedor: **a) AFACVR - Associação de Agricultores e Agricultoras Familiares do Cinturão Verde Pedra 90 e Região CNPJ: 28.842.702/0001-31 R\$1.758.921,16, b) APRAM - Associação de Pequenos Agricultores Rurais do Assentamento Marcolana CNPJ:11.200.310/0001-76 R\$ 1.026.856,33, c) ASCOP - Agricultores Familiares e Cooperativas do Brasil CNPJ: 23.040.383/0001-27 R\$ 35.092.026,88, d) Associação de Pequenos Produtores Rurais do Buriti Grande CNPJ: 86.736.899/0001-20 R\$ 1.154.647,31 e) COOPNOROESTE - Cooperativa Agropecuária do Oeste de Mato Grosso LTDA CNPJ: 03.548.401/0001-79 R\$ 3.823.216,35, f) CTA - Associação do centro de Tecnologia Alternativa CNPJ 24.756.793/0001-31 R\$ 499.830,01 Ordenador de despesas Raquel Freire da Costa Cuiabá/MT/2024**

Protocolo 1536163

Extrato De Homologação Chamada Pública A Secretaria De Estado De Educação De Mato Grosso, torna pública a homologação da **Chamada Pública 003/2024**, realizado pela **Câmara de Negócios da Alimentação Escolar do Polo de Sinop/MT, município de Itaubá-MT**, em estrita conformidade estrita ao Edital e seus anexos. Nos termos da Resolução nº 06/2020/FNDE, Lei 11.947/2009, Lei 8.666/93, e IN Nº 013/2022, para aquisição de gêneros alimentícios, oriundos da Agricultura Familiar, para os seguintes fornecedores: **a) Sueli Aparecida da Silva CPF n.º 016.369.031-69. R\$ 12.493,94 b) Lianice Rodrigues Nieuwenhoff CPF n.º 018.087.441-10. R\$ 24.182,05 c) Coopertiva Agropecuária Mista Terra Nova LTDA CNPJ n.º 24.702.037/0007-15. R\$ 26.824,41 d) Coopertiva Agropecuária Mista Terra Nova LTDA CNPJ n.º 24.702.037/0004-7, R\$ 36.728,25 Ordenador de Despesa Lucimara Alves Gomes. Sinop/MT/2024.**

Protocolo 1536164

EXTRATO DO 5º TERMO ADITIVO AO CONTRATO Nº 047/2022 -DE PRAZO DE EXECUÇÃO E VIGÊNCIA /ALTERAÇÃO DE CLÁUSULA CONTRATUAL

Fundamento Legal: 57 §1º da Lei nº 8.666/93 e suas alterações posterior.
Origem: Pregão Eletrônico nº 041/2021/SEDUC, Ata de Registro de Preço nº 002/2022/S/SEDUC/MT - SEDUC-PRO-2022/33867

Partes: SECRETARIA DE ESTADO DE EDUCAÇÃO - SEDUC e a empresa TMF CONSTRUÇÕES E SERVIÇOS EIRELI, inscrita no CNPJ/MF sob nº 36.909.349/0001-98.

Objeto: Destina-se a Reforma na Escola Estadual Alcebiades Calhão, localizada no município de Cuiabá-MT

Dos prazos:

Execução: Aditar o prazo de execução por mais 79 (setenta e nove) dias, com início em 24/11/2023 e com término previsto em 11/02/2024.

Vigência: Aditar o prazo de vigência por mais 77 (setenta e sete) dias, com início em 25/02/2023 e com término previsto em 10/05/2024.

Ficando assim inalteradas as demais cláusulas contratuais.

Cuiabá/MT, 11 de janeiro de 2024.

Juacy Francisco Almeida Dutra

Superintendente de Aquisições e Contratos
Secretaria de Estado de Educação - SEDUC/MT

Eliane Paula da Silva

Secretária Adjunta de Administração Sistêmica
Secretaria de Estado de Educação - SEDUC/MT

Protocolo 1536165

Extrato De Homologação Chamada Pública A Secretaria De Estado De Educação De Mato Grosso, torna pública a homologação da **Chamada Pública 001/2024**, do município de **Itiquira/MT**, realizado pela Câmara de Negócios da Alimentação Escolar do Município de Rondonópolis/MT, em estrita conformidade estrita ao Edital e seus anexos. Nos termos da Resolução nº 06/2020/FNDE, Lei 11.947/2009 e IN Nº 013/2022, para aquisição de gêneros alimentícios, oriundos da Agricultura Familiar, para o seguinte fornecedor: Cooperativa Mista dos Produtores Agropecuarista de Itiquira e Região - COOPER UMA - CNPJ: 11.967.613/0001-19, R\$ 102.062,89 **Ordenador de Despesa** Adriane Pereira da Silva, Rondonópolis/MT/2024

Protocolo 1536168

Extrato De Homologação Chamada Pública A Secretaria De Estado De Educação De Mato Grosso, torna pública a homologação da **Chamada Pública 007/2024**, do município de **Rondonópolis/MT**, realizado pela **Câmara de Negócios da Alimentação Escolar do Município de Rondonópolis/MT**, em estrita conformidade estrita ao Edital e seus anexos. Nos termos da Resolução nº 06/2020/FNDE, Lei 11.947/2009 e IN Nº 013/2022, para aquisição de gêneros alimentícios, oriundos da Agricultura Familiar, para os seguintes fornecedores: a) Ailton Vicente de Oliveira, CPF nº 033.590.331-24 e Débora Rosa de Araújo, CPF nº 046.244.351-50, R\$ 39.995,33 b) AMA - Associação de Mulheres Afros Descendentes Oriundas da Gleba Cascata em Defesa das Questões Sócio-político Ambiental, CNPJ nº 15.425.955/0001-68, R\$ 759.789,03 c) ASCOP Agricultores Familiares e Cooperativas do Brasil, CNPJ nº 23.040.383/0001-27, R\$ 1.812.727,56 d) Associação Dando as Mãos, Organização Solidária dos Assent. e Empreendedores em Geral, CNPJ nº 11.941.896/0001-20, R\$ 119.780,58 e) COAFAR - Cooperativa Agricultura Familiar de Rondonópolis, CNPJ nº 47.777.926/0001-51, R\$ 479.970,07 f) Cooperativa Central da Agricultura Familiar da Baixada Cuiabana - Central da Baixada Cuiabana, CNPJ nº 21.267.189/0001-53, R\$ 835.588,57 g) COOPERNOVA - Cooperativa Agropecuária Mista Terranova LTDA, CNPJ nº 24.702.037/0007-15, R\$ 724.862,12 h) COOPERVEG - Cooperativa de Comercialização de Agricultores (as) Familiar de Economia Solidária e Extrativismo da Baixada Cuiabana, CNPJ nº 44.140.065/0001-08, R\$ 2.164.955,21 i) COOPLIDER Uniao e Cooperação, CNPJ nº 52.691.944/0001-56, R\$ 1.720.277,02 j) Fábio Akira Amemiya, CPF 275.783.188-70, R\$ 39.983,04 k) Valdir Pinto dos Santos, CPF nº 012.025.901-01 e Edilma da Silva Oliveira, CPF nº 050.923.151-99, R\$ 39.985,63 **Ordenador de Despesa** Adriane Pereira da Silva Rondonópolis/MT/2024

Protocolo 1536169

Extrato De Homologação Chamada Pública A Secretaria De Estado De Educação De Mato Grosso, torna pública a homologação da Chamada Pública 007/2024, realizado pela **Câmara de Negócios da Alimentação Escolar do Polo de Sinop/MT**, município de **Sinop**, em estrita conformidade estrita ao Edital e seus anexos. Nos termos da Resolução nº 06/2020/FNDE, Lei 11.947/2009, Lei 8.666/93, e IN Nº 013/2022, para aquisição de gêneros alimentícios, oriundos da Agricultura Familiar, para os seguintes fornecedores a) Cooperativa de Produtores Rurais de Sinop COOPERNOP CNPJ: nº 09.296.866/0001-66, R\$ 1.705.655,74 b) Cooperativa da Agricultura Familiar de Sinop COOPERAFS CNPJ: nº 47.435.055/0001-98. R\$ 1.512.401,10 c) Cooperativa Agropecuaria Mista de Terra Nova COOPERNOVA CNPJ: nº 24.702.037/0007-15. R\$ 1.235.020,92 d) ASCOP Agricultura Familiar e Cooperativas do Brasil. CNPJ: nº 23.040.383/0001-27. R\$ 1.257.256,64 e) Cooperativa de Desenvolvimento Agroindustrial de Tapurah - COAIT CNPJ nº 02.050.701/0001-17. R\$ 1.349.859,81 **Ordenador de Despesa** Lucimara Alves Gomes, Sinop/MT/2024.

Protocolo 1536171

Extrato de Homologação Chamada Pública 007/2024. A Secretaria de Estado de Educação de Mato Grosso, torna Pública a Homologação da **Chamada Pública 007/2024** para **Tangará da Serra/MT**, realizado Pela **Câmara de Negócios da Alimentação Escolar da Diretoria Regional de Educação de Tangará da Serra/MT**, em estrita conformidade com o Edital e seus anexos, nos termos da Resolução 06/2020/FNDE, Lei 11.947/2009, Lei 8.666/1993, e IN Nº 013/2022, para aquisição de gêneros alimentícios, oriundos da Agricultura Familiar, para os seguintes fornecedores: a) Fornecedor: Janaina Rosolem dos Santos Lima (Fornecedora Individual), portadora do CPF nº. 730.726.301-78 e RG nº. 14678438 SSP MT. R\$ 30.544,00; b) Fornecedor: Cassio Munhoz Rio (Fornecedor Individual), portador do CPF: 654.844.011-00 e MT032023.01.000210131CAF. 39.880,75; c) Fornecedor: Gilberto Alves da Silva (Fornecedor Individual), portador do CPF: 793.190.681-00 e SDW07931960681002112210256. 39.649,00; d) Fornecedor: Dirceu Munhoz Rio Silveira (Fornecedor Individual), portador do CPF: 111.338.948-60 e MT102023.01.000873426CAF. : 39.880,75; e) Fornecedor: Júlio Munhoz Rio Rodrigues (Fornecedor Individual), portador de CPF: 543.320.958-04 e MT102023.01.000878028CAF. 39.880,75;

f) Fornecedor: Solange Xavier da Silva Borges (Fornecedor Individual), portador do CPF: 395.877.111-49 e SDW0353885521872611210719. 39.558,60; g) Fornecedor: Adilson Xavier (Fornecedor Individual), portador do CPF: 531.386.781-49 e SDW0531386781490306220738. 39.558,60; h) Fornecedor: Leunildo Soares da Silva, (Fornecedor Individual), portador do CPF: 027.797.911-01 e SDW0027797911012212211225. 39.912,30; i) Fornecedor: João Burali, (Fornecedor Individual), portador do CPF: 379.314.821-15 e MT102023.01.000876877CAF. 39.701,00; j) Fornecedor: Gedinaldo Moreira do Nascimento, (Fornecedor Individual), portador do CPF: 033.118.461-33 e MT032203.01.000195254CAF. 29.144,16; l) Fornecedor: Dalva Cristiana do Nascimento, (Fornecedor Individual), portador do CPF: 481.827.291-49 e MT122022.01.000062027CAF. 15.987,40; m) Fornecedor: Valdeir Moreira do Nascimento, (Fornecedor Individual), portador do CPF: 038.183.281-37 e MT032023.01.000188583CAF. 39.879,00; n) Fornecedor: Carmem Sílvia Casali Mauro, (Fornecedor Individual), portador do CPF: 027.999.438-96 e MT102023.01.000875543CAF. 39.999,94; o) Fornecedor: Maximiano Magalhães Mendes, (Fornecedor Individual), portador do CPF: 085.958.828-94 e MT022023.01.000177213CAF. 33.573,76; p) Fornecedor: Julieta Cardoso Domingues, (Fornecedor Individual), portador do CPF: 395.509.581-91 e MT042023.01.00256467CAF. 38.854,25; q) Fornecedor: Adeonir Dalla Roza (Fornecedor Individual), portador do CPF: 356.374.630-34 e SDW0356374630341512210332. 21.314,00; r) Fornecedor: COOPLIDER - União e Cooperação, (Grupo Formal), CNPJ: 52.691.944/0001-56 e MT112023.03.000002335CAF. 1.294.537,46; s) Fornecedor: ASCOP - Agricultores Familiares e Cooperativas do Brasil (Grupo Formal), CNPJ: 23.040.383/0001-27 e MT122022.05.00000019CAF. 2.337.234,03; t) Fornecedor: Cleonice Ferreira da Silva, (Fornecedor Individual), portador do CPF: 004.366.011-84 e MT082023.01.000670793CAF. 24.596,00; u) Fornecedor: COAIT - Cooperativa Desenvolvimento Agroindustrial de Tapurah, (Grupo Formal), CNPJ: 02.950.701/00001-17 e MT112023.02.000002177CAF. 1.336.462,49; v) Fornecedor: Jair Carreira, (Fornecedor Individual), portador do CPF: 375.300.541-04 e SDW0375300541041304211019. 39.846,50; x) Fornecedor: Nazaré Lopes Gonçalves, (Fornecedor Individual), portador do CPF: 980.378.891-49 e SDW0980378891491103220912. 39.227,00. **Ordenadora de despesa** Miriam de Lima Hellmann, Tangará da Serra/MT 09 de janeiro de 2024.

Protocolo 1536175

Extrato De Homologação Pregão Presencial A Secretaria De Estado De Educação De Mato Grosso, torna público a Homologação do **Pregão Presencial 002/2024** realizado pela Câmara de Negócios da Alimentação escolar do município de Várzea Grande/MT, para o município de Acorizal/MT, em estrita conformidade estrita ao Edital e seus anexos. Nos termos da Resolução 06/2020/FNDE, Leis 10.520/2002, **8.666/1993** e Decreto 7.217/2006, e IN Nº 013/2022, para os registros de preços de gêneros alimentícios, para o seguinte vencedor do certame: a) Comercial Pantanal - Lb Leão Júnior Produtos Alimentícios Eirell - ME, CNPJ nº 05.920.168/0001-39. R\$ 179.764,84 b) Giselly Ferreira Santos LTDA, CNPJ nº 22.021.289/0001-68. R\$ 1.121.793,98 c) Padaria E Confeitaria Bela Manhã, CNPJ nº 06.194.097/0001-05. R\$ 347.306, d) Provel Comércio De Alimentos Ltda CNPJ nº 33.677.006/0001-57. R\$ 133.696,60 **Ordenador de Despesas** Ivam Sebastião da Costa, Várzea Grande/MT/2024

Protocolo 1536177

EXTRATO DO 2º TERMO ADITIVO AO CONTRATO Nº 150/2022 -DE VALOR

Fundamento Legal: artigo. 65 § 1º da Lei nº. 8.666/93, e suas alterações posteriores e Parecer Jurídico nº 3564/SGAC/PGE/2023

Origem: Concorrência Pública nº 009/2022/SEDUC- e Processo nº SEDUC-PRO-2021/00758.

Partes: SECRETARIA DE ESTADO DE EDUCAÇÃO - SEDUC e a empresa CONSTRUTORA JL EIRELI EPP, inscrita no CNPJ/MF sob nº 04.240.872/0001-88

Objeto: Destina-se a Reforma geral e ampliação do prédio da Escola Estadual Victorino Monteiro da Silva, localizada no município de Cuiabá-MT

Do valor: O presente Termo Aditivo tem por objeto o acréscimo de R\$ 2.691.931,60 (dois milhões e seiscentos e noventa e um mil e novecentos e trinta e um reais e sessenta centavos), correspondente ao percentual de 48,18% do valor inicial contratado, decréscimo de R\$ 407.605,52 (quatrocentos e sete mil e seiscentos e cinco reais e cinquenta e dois centavos), correspondente ao percentual de 7,29% do valor inicial contratado e valor a empenhar de R\$ 2.284.326,08 (dois milhões e duzentos e oitenta e quatro mil e trezentos e vinte e seis reais e oito centavos), que compreende aproximadamente 40,89% do valor inicial do contrato. Ficando assim inalteradas as demais cláusulas contratuais.

Cuiabá/MT, 11 de janeiro de 2024.

Juacy Franciso Almeida Dutra
Superintendente de Aquisições e Contratos
Secretaria de Estado de Educação - SEDUC/MT

Eliane Paula da Silva
Secretária Adjunta de Administração Sistêmica
Secretaria de Estado de Educação - SEDUC/MT

Protocolo 1536179

Extrato De Homologação Pregão Presencial 003/2024 RP- CNAE - Primavera Do Leste - Município De Campo Verde/MT A Secretaria De Estado De Educação De Mato Grosso, Torna Público Aos Interessados, A Homologação Do Processo Licitatório Realizado Via **Pregão Presencial RP N.º 003/2024**, Para Atendimento Aos Alunos No Exercício De 2024, Realizado Pela **Câmara De Negócios Da Alimentação Escolar - CNAE Do Polo De Primavera Do Leste/MT**, Para O **Município De Campo Verde**, Em Estrita Conformidade Ao Edital E Seus Anexos, Nos Termos Da Resolução 26/2013/FNDE, **Lei 8.666/93** E Legislações Suplementar, IN N.º 013/2022, Considerando Que, Houve Registro De Recurso Deferido Sobre A Realização Do Referido Certame, A Licitação Foi Considerada **Fracassada, Fábria Cristina Da Costa** Leão Ordenadora De Despesas. Primavera Do Leste/MT/2024.

Protocolo 1536186

Extrato De Homologação Chamada Pública A Secretaria De Estado De Educação De Mato Grosso, torna pública a homologação da **Chamada Pública 003/2024**, realizado pela **Câmara de Negócios da Alimentação Escolar do Município de Várzea Grande/MT para o município de Jangada**, em estrita conformidade estrita ao Edital e seus anexos. Nos termos da Resolução nº 06/2020/FNDE, Lei 11.947/2009 e IN Nº 013/2022, para aquisição de gêneros alimentícios, oriundos da Agricultura Familiar, para o seguinte fornecedor: **a) ASCOP - Agricultores Familiares E Cooperativas Do Brasil**, CNPJ nº 23.040.383/0001-27 R\$ 129.655,40 **b) Cooplider União E Cooperação**, CNPJ n.º 52.691.944/0001-56. R\$ 102.646,31 **Ordenador de Despesas** Ivan Sebastião da Costa Várzea Grande/MT/2024

Protocolo 1536312

Extrato De Homologação Chamada Pública A Secretaria De Estado De Educação De Mato Grosso, torna pública a homologação da **Chamada Pública 005/2024**, realizado pela **Câmara de Negócios da Alimentação Escolar do Município de Várzea Grande/MT para o município de Poconé**, em estrita conformidade estrita ao Edital e seus anexos. Nos termos da Resolução nº 06/2020/FNDE, Lei 11.947/2009 e IN Nº 013/2022, para aquisição de gêneros alimentícios, oriundos da Agricultura Familiar, para o seguinte fornecedor: **a) Associação Das Mulheres Negras Rural Do Quilombo Jejum Do Estado De Mato Grosso - AMUNERUQ**, CNPJ n.º 48.076.882/0001-03 R\$ 488.555,09 **Ordenador de Despesas** Ivan Sebastião da Costa, Várzea Grande/MT/2024.

Protocolo 1536325

Extrato De Homologação Chamada Pública A Secretaria De Estado De Educação De Mato Grosso, torna pública a homologação da **Chamada Pública 002/2024**, realizado pela **Câmara de Negócios da Alimentação Escolar do Município de Várzea Grande/MT para o Município de Acorizal/MT**, em estrita conformidade estrita ao Edital e seus anexos. Nos termos da Resolução nº 06/2020/FNDE, Lei 11.947/2009 e IN Nº 013/2022, para aquisição de gêneros alimentícios, oriundos da Agricultura Familiar, para o seguinte fornecedor: **a) ASCOP - Agricultores Familiares E Cooperativas Do Brasil**, CNPJ 23.040.383/0001-27. R\$ 86.272,67 **b) Cooplider União E Cooperação**, CNPJ n.º 52.691.944-0001-56, R\$ 70.827,89 **c) Jose Zarrques Da Cruz**, CPF n.º 570.977.711-00. R\$ 39.992,09 **d) Sara Maria De Arruda**, CPF n.º 405.278.591-68. R\$ 39.988,10 **Ordenador de Despesas** Ivan Sebastião da Costa, Várzea Grande/MT/2024

Protocolo 1536349

Extrato De Homologação Chamada Pública A Secretaria De Estado De Educação De Mato Grosso, torna pública a homologação da **Chamada Pública 004/2024**, realizado pela **Câmara de Negócios da Alimentação Escolar do Polo de Sinop/MT, município de Ipiranga do Norte**, em estrita conformidade estrita ao Edital e seus anexos. Nos termos da Resolução nº 06/2020/FNDE, Lei 11.947/2009, Lei 8.666/93, e IN Nº 013/2022, para aquisição de gêneros alimentícios, oriundos da Agricultura Familiar, para os seguintes fornecedores: **a) Amarildo Ottoni** CPF n.º 523.097.111-87. R\$ 39.994,96 **b) Cooperativa De Desenvolvimento Agroindustrial de Tapurah - COAIT** CNPJ nº 02.950.701/0001-17 R\$ 57.804,30. **Ordenador de Despesa** Lucimara Alves Gomes, Sinop/MT/2024.

Protocolo 1536370

PORTARIA Nº 1.648/2023/GS/SEDUC/MT

Dispõe sobre arquivamento de PAD SEDUC-PRO-2023/84563 e dá outras providências.

O SECRETÁRIO DE ESTADO DE EDUCAÇÃO, no uso de suas atribuições legais conferidas pelos artigos 69 e 75, §1º, da Lei Complementar nº 207/2004, alterada pelas Leis Complementares nº 213/2005, 550/2014 e 584/2017:

Considerando o processo SEDUC-PRO-2023/84563, instaurado pela Portaria nº 744/CGE-COR/SEDUC, publicado na página 33 do Diário Oficial em 05/07/2023;

Considerando Relatório Conclusivo da Comissão processante, às folhas 157/160 dos autos, que informam a perda de objeto;

Considerando o Parecer de Corregedoria nº 0098/2023, exarado pela CGE-Controladoria Geral do Estado e a análise e Decisão da Autoridade Instauradora;

Considerando o Princípio do Contraditório e da Ampla Defesa, com fulcro no art. 5º, inciso LV da Constituição Federal e artigo 10, X da Constituição Estadual;

RESOLVE:

Art. 1º Arquivar o processo Administrativo Disciplinar-PAD instaurado em desfavor de **E.V.S.**, pelos fatos e fundamentos expostos na Decisão proferida e juntada aos autos.

Art. 2º Esta Portaria entra em vigor na data de sua publicação. Registre-se. Publique-se. Cumpra-se.

Cuiabá-MT, 22 de dezembro 2023.

Alan Resende Porto

Secretário de Estado de Educação

(Original assinado)

Protocolo 1535968

PORTARIA Nº 019/2024/GS/SEDUC/MT.

Dispõe sobre a cessação do Regime de Dedicção Exclusiva de Profissional da Educação Básica do Estado de Mato Grosso, para exercer função de Assessora Pedagógica na DRE de Barra do Garças.

O SECRETÁRIO DE ESTADO DE EDUCAÇÃO, no uso das atribuições legais e com base no Art. 3º, § 1º da Lei Complementar nº 206, de 22 de março de 2004, e

RESOLVE:

Art. 1º Cessar a partir de 02 de janeiro de 2024 a nomeação da Servidora **MIRIAM DE FATIMA LAGARES**, CPF: xxx.392.xxx-49, publicado no Diário Oficial de 04 de fevereiro de 2022, PORTARIA Nº 00090/2022/GS/SEDUC/MT, Página 52 e 53, para exercer a função de Assessora Pedagógica na DRE de Barra do Garças/ NRE de Campinópolis - MT, em regime de dedicação exclusiva.

Art. 2º Esta Portaria entra em vigor na data de sua publicação.

Cuiabá-MT, 11 de janeiro de 2024.

Alan Resende Porto

Secretário de Estado de Educação

(Original assinado)

Protocolo 1535978

PORTARIA Nº 020/2024/GS/SEDUC/MT.

Dispõe sobre designação em regime de Dedicção Exclusiva do Profissional da Educação Básica do Estado de Mato Grosso na função de Diretor Escolar.

O SECRETÁRIO DE ESTADO DE EDUCAÇÃO, no uso das atribuições legais e considerando o que dispõe a Lei Complementar nº 612/2019, art. 71 da Constituição do Estado de Mato Grosso e seus incisos;

Considerando o que dispõe a Lei Complementar nº 50, de 1º de outubro de 1998;

Considerando a classificação do Processo Seletivo regido pelo EDITAL Nº 011/2023/GS/SEDUC/MT publicado no DO Nº 28.511, de 31 de maio de 2023, em observância ao princípio da supremacia do interesse público,

RESOLVE:

Art. 1º Designar os Profissionais da Educação Básica para exercer, em regime de dedicação exclusiva, a função de Diretor Escolar no biênio 2024/2025, nas Unidades Escolares e Municípios, conforme Anexo Único desta Portaria.

Art. 2º Esta Portaria entra em vigor a partir de 02 de janeiro de 2024. Registrada. Publicada. Cumpra-se.

Cuiabá-MT, 11 de janeiro de 2024.

Alan Resende Porto

Secretário de Estado de Educação

(Original assinado)

ANEXO ÚNICO

Nº	MUNICÍPIO	NOME DA ESCOLA	NOME DO SERVIDOR	CPF
1.	ALTA FLORESTA	EE JAYME VERISSIMO DE CAMPOS JUNIOR	CELSO ANTONIO MOREIRA	187.982.058-70
2.	ARAGUAINHA	EE RUI BARBOSA	DEYLIANE CRISTINA DOS SANTOS COIMBRA	019.426.751-27
3.	BARAO DE MELGAÇO	EE CIRO SIQUEIRA GONÇALVES	WAGNER JÚLIO DE CAMPOS	031.564.611-05
4.	CHAPADA DOS GUIMARÃES	EE CEL. RAFAEL DE SIQUEIRA	DANIEL DE LIMA OLIVEIRA	929.354.271-49
5.	COLIDER	EE DES. MILTON ARMANDO POMPEU DE BARROS	ROSANGELA SPONTAM MARQUES	187.499.918-09
6.	COLNIZA	ESCOLA ESTADUAL MILITAR TIRADENTES 3º SGT PM EDUARDO LUIZ DE SOUZA	SIMIÃO VIANA DA COSTA	318.378.591-91
7.	DIAMANTINO	EE CASTO ALVES	ADRIANI FÁTIMA BOTH DOS SANTOS	895.021.751-15
8.	FELIZ NATAL	EE ANDRE ANTONIO MAGGI	CLODOALDO DE AVILA E SILVA	020.103.779-31
9.	JUARA	EE DOM AQUINO CORREA	NOEMI RODRIGUES DA CRUZ	842.565.751-20
10.	NOVO SANTO ANTONIO	EE 29 DE SETEMBRO	MAYARA SILVA S. PEREIRA	020.575.291-85
11.	PRIMAVERA DO LESTE	ESCOLA ESTADUAL PROFESSORA MARIA SEBASTIANA DE SOUZA	MARIZA CORREIA CORDEIRO	907.508.459-53
12.	PRIMAVERA DO LESTE	EE JOAO RIBEIRO VILELA	FRANCIANA DOS SANTOS CARVALHO	828.966.662-49
13.	QUERENCIA	EE MILITAR TIRADENTES CORONEL PM JORGE LUIZ DE MAGALHÃES	JEFFERSON ANTONIO SIGARINI	544.883.111-72
14.	SINOP	EE NILZA DE OLIVEIRA PIPINP	ARILDI MARIZA SAUER	884.549.751-87
15.	SINOP	EE RENEE MENEZES	MARCIO PEREIRA DA SILVA	010.820.291-61

Protocolo 1536001

PORTARIA Nº 021/2024/GS/SEDUC/MT.

Dispõe sobre a publicação da Portaria nº 1003, de 30/04/1975 que admitiu Paulo Roberto Machado Gomes para exercer o cargo de Técnico - 2, na Secretaria de Educação e Cultura do Estado de Mato Grosso, para fins de regularização funcional, e dá outras providências.

A SECRETARIA DE ESTADO DE EDUCAÇÃO, no uso das suas atribuições legais e, considerando documentos acostados no processo nº SINFRA-PRO-2023/12548 e MANIFESTAÇÃO TÉCNICA Nº 00060/2024/CAVF/SEDUC.

RESOLVE:

Art. 1º Publicar, para fins de regularização funcional, a Portaria nº 1003, de 30/04/1975, que admitiu **PAULO ROBERTO MACHADO GOMES**, RG 08xxx0 SSP/MT, no cargo de Técnico - 2, na Secretaria de Educação e Cultura do Estado de Mato Grosso, no município de Cuiabá, a partir de 20/03/1975

Art. 2º Esta Portaria entra em vigor na data da sua publicação.
Cuiabá-MT, 11 de janeiro de 2024.

Alan Resende Porto

Secretário de Estado de Educação
(Original assinado)

Protocolo 1536384

PORTARIA Nº 1.667/2023/GS/SEDUC/MT

Dispõe sobre a aplicação de penalidade à empresa em sede de Processo Administrativo e dá outras providências.

O SECRETÁRIO DE ESTADO DE EDUCAÇÃO, no uso de suas atribuições legais conferidas pela Constituição Estadual, Lei nº 10.520/2002, e Decretos Estaduais nº 522/2016 e nº 840/2017;

Considerando o teor dos autos do Processo Administrativo sob o nº SEDUC-PRO-2022/95428, que noticiam irregularidades imputadas à empresa participante do Pregão Eletrônico SRP nº 017/2022/SEDUC;

Considerando o Parecer nº 1.328/SGAC/PGE/2023 expedido pela Procuradoria Geral do Estado, vide o art. 122, do Decreto Estadual nº 840/2017;

Considerando que houve a regular apuração dos fatos noticiados, com observância aos princípios constitucionais do Devido Processo Legal, Contraditório e Ampla Defesa;

RESOLVE:

Art. 1º APLICAR à empresa Master Indústria e Comércio LTDA, pessoa jurídica de direito privado, inscrita no CNPJ nº 18.627.195/0001/60, a seguinte sanções administrativas, pelos fatos e fundamentos expostos na decisão proferida e juntada aos autos:

I - Impedimento de licitar e contratar com a União, Estados, Distrito Federal ou Municípios, pelo prazo de 24 (vinte e quatro meses), com inclusão da penalidade no SICAF.

Art. 2º Esta Portaria entra em vigor na data de sua publicação.
Cuiabá-MT, 21 de dezembro de 2023.

Alan Resende Porto

Secretária de Estado de Educação
(Original assinado)

Protocolo 1536387

SECITEC

SECRETARIA DE ESTADO DE CIÊNCIA, TECNOLOGIA E INOVAÇÃO

EXTRATO DO CONTRATO Nº 037/2023/SECITECI/MT

I-Partes:

Contratante: SECITECI/MT**Contratada:** POSITIVO TECNOLOGIA S/A**CNPJ:** nº 81.243.735/0019-77**II-Modalidade:** ARP Nº 009/2023/SEPLAG/MT - Processo nº SECITECI-PRO-2023/01106**III - Objeto:** Aquisição de Computadores e Notebooks para atender a demanda da Secretaria de Ciência, Tecnologia e Inovação de Mato Grosso - SECITECI/MT**IV - Valor:** R\$ 92.090,80 (noventa e dois mil, noventa reais e oitenta centavos)**V - Dotação Orçamentária:** Projeto atividade:2009, Natureza despesa: 4490.52.00, Fonte: 1.500.0192 - Nota de Empenho nº 26101.0001.23.001677-2**VI - Vigência:** 12 (doze) meses contados a partir de sua assinatura.**ASSINAM:** Em Cuiabá-MT, 27 de dezembro de 2023. Allan Kardec Pinto Acosta Benitez, Secretário da Secretaria de Estado de Ciência Tecnologia e Inovação e Ademir Freiria, Representante legal.

Protocolo 1535931

PORTARIA Nº 005/2024/SECITECI/MT

O SECRETÁRIO DE ESTADO DE CIÊNCIA, TECNOLOGIA E INOVAÇÃO, no uso de suas atribuições legais e conforme disposto no art. 67 da Lei nº 14.133/21, parágrafo 3º inciso I do Decreto Estadual nº 1.525/22, **RESOLVE:**

Art. 1º Designar o servidor abaixo relacionado para responder pelo acompanhamento e pela fiscalização do contrato, conforme tabela a seguir:

CONTRATO/PROCESSO	EMPRESA	OBJETO	GESTOR	FISCAL	VALOR
Instrumento Contratual nº 037/2023/SECITECI/MT - ARP Nº 009/2023/SEPLAG/MT - Processo nº SECITECI-PRO-2023/01106	POSITIVO TECNOLOGIA S/A CNPJ: 81.243.735/0019-77	Aquisição de Computadores e Notebooks para atender a demanda da Secretaria de Ciência, Tecnologia e Inovação de Mato Grosso - SECITECI/MT	FABIANA PEREIRA VILACIAN Matricula: 118725	Titular: HUGO FREIRA SALVADOR - Matrícula: 203859 1º Suplente: THIAGO MAZER SILVA Matrícula: 319370	R\$ 92.090,80

Art. 2º A execução do Serviço deverá ser acompanhada e fiscalizada pelo representante da Administração neste ato designado, permitida a contratação de terceiros para assisti-lo e subsidiá-lo de informações pertinentes a essa atribuição.

§ 1º O representante da Administração anotar em registro próprio todas as ocorrências relacionadas com a execução do contrato, determinando o que for necessário à regularização das faltas ou defeitos observados.

§ 2º As decisões e providências que ultrapassem a competência do representante deverão ser solicitadas a seus superiores em tempo hábil para a adoção das medidas convenientes.

Publique-se, Registre-se, Cumpra-se.

Cuiabá-MT, 10 de janeiro de 2024.

ALLAN KARDEC PINTO ACOSTA BENITEZ
Secretário de Estado de Ciência, Tecnologia e Inovação
(Original assinado)

Protocolo 1535933

SECEL

SECRETARIA DE ESTADO DE CULTURA, ESPORTE E LAZER

EXTRATO DO 1º TERMO DE PRORROGAÇÃO "DE EX-OFFÍCIO" DE VIGÊNCIA DO TERMO FOMENTO Nº 1370-2023/SECEL. REFERENTE AO PROCESSO Nº SECEL-PRO-2023/05028.

PARTES: Secretaria de Estado de Cultura, Esporte e Lazer - CNPJ nº 03.507.415/0026-00 e a INSTITUTO FELIPE LIMA - CNPJ: 27.469.343/0001-56.

OBJETO: O presente Termo Aditivo tem por objeto a prorrogação da vigência para o dia **18/04/2024**.

ASSINATURA: 10/01/2024

SIGNATÁRIO: Jandeivid Lourenço Moura, Secretário de Estado de Cultura, Esporte e Lazer em Substituição (Portaria/SECEL/00041/2023 - DOE Nº 28.648)

Protocolo 1536019

EXTRATO DO 1º TERMO DE PRORROGAÇÃO "DE EX-OFFÍCIO" DE VIGÊNCIA DO TERMO CONVENIO Nº 1474-2023/SECEL. REFERENTE AO PROCESSO Nº SECEL-PRO-2023/06333.

PARTES: Secretaria de Estado de Cultura, Esporte e Lazer - CNPJ nº 03.507.415/0026-00 e o CONSÓRCIO INTERMUNICIPAL DE DESENVOLVIMENTO ECONÔMICO SOCIAL E AMBIENTAL PORTAL DO ARAGUAIA - CNPJ nº 09.235.065/0001-90.

OBJETO: O presente Termo Aditivo tem por objeto a prorrogação da vigência para o dia **30/03/2024**

ASSINATURA: 11/01/2024

SIGNATÁRIO: Jandeivid Lourenço Moura - Secretário de Estado de Cultura, Esporte e Lazer em Substituição (Portaria/SECEL/00041/2023 - DOE Nº 28.648)

Protocolo 1536191

EXTRATO DO 1º TERMO ADITIVO DE PRAZO DO TERMO DE CONVÊNIO Nº 1710-2023/SECEL. REF. AO PROCESSO Nº SECEL-PRO-2023/07055.

PARTES: Secretaria de Estado de Cultura, Esporte e Lazer - CNPJ nº 03.507.415/0026-00 e Prefeitura Municipal de Conquista D'Oeste - CNPJ nº 04.219.688/0001-56.

OBJETO: O presente Termo Aditivo tem por objeto a prorrogação da vigência do termo para o dia **30/01/2024**.

ASSINATURA: 29/12/2023.

SIGNATÁRIO: Jefferson Carvalho Neves - Secretário de Estado de Cultura, Esporte e Lazer.

Protocolo 1536299

EXTRATO DO 03º TERMO DE PRORROGAÇÃO DE VIGÊNCIA DO TERMO DE FOMENTO Nº 0482-2022/SECEL, ref. ao Processo: Secel-Pro-2022/00922.

PARTES: Secretaria de Estado de Cultura, Esporte e Lazer - CNPJ nº 03.507.415/0026-00 e a Associação Mato-Grossense de Inclusão Sociocultural - AMISCIM - CNPJ nº 08.973.012/0001-04.

OBJETO: O presente Termo Aditivo tem por objeto a prorrogação da vigência para o dia **23/06/2024**.

ASSINATURA: 11/01/2024

SIGNATÁRIO: Jandeivid Lourenço Moura - Secretário de Estado de Cultura, Esporte e Lazer em Substituição (Portaria/SECEL/00041/2023 - DOE Nº 28.648).

Protocolo 1536392

RESOLUÇÃO Nº. 001/2024 - CEC/MT

Aprova o Calendário de Reuniões Ordinárias do Conselho Estadual de Cultura do Ano de 2024.

O CONSELHO ESTADUAL DE CULTURA DE MATO GROSSO, no uso das atribuições que lhe são conferidas pela Lei Estadual nº. 10.378, de 01 de março de 2016, das deliberações do Pleno do CEC, em 15/12/2023;

RESOLVE:

Art. 1º - Aprovar o **Calendário de Reuniões Ordinárias** do Conselho Estadual de Cultura para o Ano de 2024, conforme datas a seguir:

- 1ª Reunião Ordinária: 27/02/2024;
- 2ª Reunião Ordinária: 16/04/2024;
- 3ª Reunião Ordinária: 18/06/2024;
- 4ª Reunião Ordinária: 13/08/2024;
- 5ª Reunião Ordinária: 15/10/2024;
- 6ª Reunião Ordinária: 10/12/2024.

Art. 2º - Esta resolução entra em vigor a partir de 02/01/2024.

Registrada, Publicada, Cumpra-se.

Conselho Estadual de Cultura de Mato Grosso,

Cuiabá/MT, 05 de janeiro de 2024.

JANDEIVID LOURENÇO MOURA

Presidente do Conselho Estadual de Cultura
Secretário de Estado de Cultura, Esporte e Lazer
Em Subst. Legal Portaria/SECEL/00041/2023

Conselheiros:

1. Adnilson da Silva Lara (DJ Taba) - Titular Território Cuiabá
2. Adriana Nolibos Baccin - Titular UNEMAT
3. Alessandra Keiko G. Okamura Ames - Titular SECEL
4. Alexander Cristiano Carrer - Titular Território Teles Pires
5. Alexsander Manoel de Siqueira Godoy - Suplente Música
6. Ana Paula da Silva Soares - Suplente SETAS
7. Carlos Alberto de Assunção Santos - Suplente SECEL
8. Carolinne Arruda M. da Costa O. Luz - Suplente SEDEC
9. Dalva Lúcia Brito do Nascimento (Papy) - Titular Música
10. Daniel Hora de Carvalho - Titular Território Vermelho
11. Demárcio Eurides Guimarães - Titular SETACS
12. Dilma Aparecida Moreira - Titular SEDUC
13. Ederson Andrade - Suplente SECITECI
14. Fabiana Pereira Vilacian - suplente SECITEC
15. Francisco das Chagas Rocha - Suplente Território Cuiabá
16. Gabriel Gomes Muria - Titular Território Araguaia
17. Gisele Carignani - Suplente SEDUC
18. Guilherme Henrique Chaves Silva - Suplente Artes Visuais
19. Isabel Cristina Melón de Souza Neves - Suplente SEPLAG
20. Jair Aparecido da Silva - Titular Artes Cênicas
21. Jandeivid Lourenço Moura - Titular SECEL
22. Jefferson Carvalho Neves - PRESIDENTE - SECEL
23. José Antônio Pinheiro da Silva - Suplente AMM/MT
24. Josiane Magalhães - Suplente Humanidades
25. Juliana Faltz Taborelli - Suplente SEDUC
26. Juliana Fiusa Ferrari - Titular AMM/MT
27. Leandro Almeida da Silva - Titular Patrimônio Histórico e Cultural
28. Lourdes Josafá Sampaio - Titular SEDEC
29. Luiz Carlos Pereira Coutinho - Titular Território Paraguai-Guaporé
30. Luiz Correa de Mello Neto - Titular SEPLAG
31. Maurício Rodrigues Pinto - Titular Audiovisual
32. Oscar Wa Raiwe Uberete - Titular Cultura Tradicional e Étnico Cultural
33. Perillo José Sabino Nunes - Suplente Território Araguaia
34. Priscila Mendes Pedroso - Titular Humanidades
35. Raphael Cavassan Dourado - Titular SECEL
36. Rayanny Correa Borges - Suplente SECEL
37. Robinson de Carvalho Araújo - Suplente SECEL
38. Sandra Maria de Rocha Santos - Titular Artes Visuais
39. Valdeira Aparecida Cardoso - Titular Rede Pontos de Cultura
40. Veruska Almeida de Souza - Suplente SECEL
41. Vilmar de Pinho - Suplente Território Teles Pires
42. Vinícius Santos Fernandes - Titular SECITECI
43. Wátilla Fernando Bispo da Silva - Suplente Artes Cênicas

Protocolo 1536388

Calendário de Reuniões Ordinárias do Ano de 2024, **COMISSÃO INTERGESTORES BIPARTITE**, Secretaria de Estado de Cultura, Esporte e Lazer.

A **COMISSÃO INTERGESTORES BIPARTITE**, no uso das atribuições que lhe são conferidas pela Lei Estadual nº. 10.362, de 27 de janeiro de 2016 e, após aprovação em Reunião Extraordinária CIB/MT, em 15/12/2023;

RESOLVE:

Art. 1º - Aprovar o Calendário de Reuniões Ordinárias da **Comissão Intergestores Bipartite** para o Ano de 2024, conforme datas a seguir:

- 19/03/2024 - Reunião Ordinária;
13/06/2024 - Reunião Ordinária;
10/09/2024 - Reunião Ordinária;
10/12/2024 - Reunião Ordinária.

Art. 2º - Esta resolução entra em vigor a partir de 02/01/2024. Registrada, Publicada, Cumpra-se.

Cuiabá, 05 de janeiro de 2024.

WANDERSON LANA

Coordenador da Comissão Intergestores Bipartite
***Original assinado**

JANDEIVID LOURENÇO MOURA

Vice-coordenador da Comissão Intergestores Bipartite
***Original assinado**

Membros Comissão Intergestores Bipartite

1. Alessandra Keiko G. Okamura Ames - Titular SECEL
2. Anderson José Guilherme - Suplente Região Noroeste I
3. Andressa Lavínia Nunes Miranda - Titular Região Centro Oeste
4. Alex Henrique Cardoso Rodrigues - Suplente SECEL
5. Aline Yonara Oliveira Silva - Titular Região Leste
6. Carlos Alberto de Assunção - Titular SECEL
7. Carolina Modtkowski G. de Andrade - Suplente SECEL
8. Charles Pierre Salomé Junior - Suplente Sudeste
9. Cristina Coimbra de Paula - Titular Região Oeste
10. Daniela Harumi Tada de C. Pinheiro - Suplente SECEL
11. Elisa Gomes Machado - Suplente Região Norte
12. Erick Rodrigo Jesus da Silva - Suplente Leste
13. Fernanda Ferraz Neto - Titular Região Sudoeste
14. Fernanda Quixabeira Machado - Suplente SECEL
15. Graciele Leite do Nascimento - Suplente SECEL
16. Helena Maria da Costa - Titular SECEL
17. Hélio Inácio Santana - Suplente Região Sudoeste
18. Henrique Basinski Fábris - Suplente Região Centro Norte
19. Ivan Carlos Terrible - Suplente Região Oeste
20. Jandeivid Lourenço Moura - Titular SECEL
21. Janderson Perin dos Santos - Titular Região Noroeste II
22. Janete Moraes Rodrigues - Titular Região Nordeste
23. Jogiane Hellensberger - Suplente SECEL
24. Josué Natanael Silva de Andrade - Suplente SECEL
25. Juliana Ghedin Cappelleso - Suplente Região Centro Oeste
26. Laura Denize de Arruda - Suplente SECEL
27. Lauro Victor Marques Gonçalves - Titular SECEL
28. Luciana de Souza Bauer - Suplente Região Centro
29. Luciana Pinheiro Vargas - Titular SECEL
30. Luciwaldo Pires de Ávila - Titular SECEL
31. Luiza Aparecida Ribeiro - Titular SECEL
32. Maria Aparecida Rodrigues Cireia - Suplente SECEL
33. Maria Sebastiana Miranda - Suplente SECEL
34. Marciel da Silva Freitas - Titular Região Norte
35. Márcio José de Oliveira - Titular Região Sul
36. Marisa de Fátima dos Santos Netto - Titular Região Centro
37. Patrícia Ribeiro Borges dos Santos - Suplente SECEL
38. Raphael Cavassan Dourado - Titular SECEL
39. Rayanny Correa Borges - Titular SECEL
40. Robinson de Carvalho Araújo - Titular SECEL
41. Rodrigo Gomes Pinto - Titular Região Centro Norte
42. Rosa Dilma da Silva - Suplente Região Nordeste
43. Tharlls Magalhães Barbosa - Titular Região Noroeste I
44. Veruska Almeida de Souza - Suplente SECEL
45. Wanderson Alex Moreira de Lana - Titular Região Sudeste - COORDENADOR CIB

Protocolo 1536390**SES****SECRETARIA DE ESTADO DE SAÚDE****GOVERNO DO ESTADO DE MATO GROSSO
SECRETARIA DE ESTADO DE SAÚDE DE MATO GROSSO****CONCURSO PÚBLICO PARA FORMAÇÃO DE CADASTRO DE RESERVA DOS CARGOS DE PROFISSIONAL TÉCNICO DE NÍVEL MÉDIO EM SERVIÇOS DE SAÚDE DO SUS E DE PROFISSIONAL TÉCNICO DE NÍVEL SUPERIOR EM SERVIÇOS DE SAÚDE DO SUS, DO QUADRO DE PESSOAL DA SECRETARIA DE ESTADO DE SAÚDE DO ESTADO DO MATO GROSSO****2ª RETIFICAÇÃO DO EDITAL Nº 001/2023 - SES-MT, DE 27 DE DEZEMBRO DE 2023**

O **SECRETÁRIO DE ESTADO DE SAÚDE DE MATO GROSSO**, no uso das atribuições que lhe são conferidas pela legislação em vigor, torna pública a 2ª Retificação do Edital nº 001/2023, de 27 de dezembro de 2023, publicado no Diário Oficial de 27 de dezembro de 2023 - Edição Extra nº 03, que regulamenta o concurso público para formação de cadastro de reserva dos cargos de Profissional Técnico de Nível Médio em Serviços de Saúde do SUS e de Profissional Técnico de Nível Superior em Serviços de Saúde do SUS, do quadro de pessoal da Secretaria de Estado de Saúde do Estado do Mato Grosso, considerando a 1ª Retificação do Edital nº 001/2023, publicado no Diário Oficial de 10 de janeiro de 2024, nos termos a seguir:

1. No item 1. DAS DISPOSIÇÕES PRELIMINARES, subitem 1.9, excluiu-se "c" Anexo III: CARGOS, REQUISITOS, PERFIS, ESPECIALIDADE; e acrescenta-se "g" Anexo VII - ESCOLARIDADE, CARGA HORÁRIA DE TRABALHO, CLASSE/NÍVEL E SUBSÍDIO INICIAL.

2. No item 3. DOS CARGOS, subitem 3.1, inclui-se no quadro PROFISSIONAL TÉCNICO DE NÍVEL SUPERIOR EM SERVIÇOS DE SAÚDE DO SUS - ESPECIALISTA o Perfil Psicólogo - Especialista em Psicomotricidade ou Neuropsicologia, em razão de ter sido suprimido por motivos técnicos.

3. Retifica-se o ANEXO I - CONTEÚDO PROGRAMÁTICO, passando a vigorar com a seguinte redação:

**CARGO DE NÍVEL SUPERIOR
MÓDULO II - CONHECIMENTOS ESPECÍFICOS
ADVOGADO**

1. Direito Administrativo. Conceito, fontes, doutrina, jurisprudência. Lei Formal. Regulamentos Administrativos, estatutos e regimentos. Princípios do Direito Administrativo. Descentralização e desconcentração da atividade administrativa. Classificação dos Órgãos e Funções da Administração Pública. Competência Administrativa: conceito e critérios de distribuição. Hierarquia e poder hierárquico. Centralização e descentralização da atividade administrativa do Estado. Administração Direta e Indireta. Autarquias, Empresas Públicas, Sociedade de Economia Mista, Fundações Públicas e Agências Reguladoras. Atos Administrativos: formação, validade, eficácia e autoexecutoriedade. Controle do Ato administrativo; revogação, anulação e convalidação dos atos administrativos. Contrato administrativo: conceito, formação, elementos, cláusulas exorbitantes. Licitação: conceito, modalidades, procedimentos, dispensa e inexigibilidade. Pregão Presencial e Pregão Eletrônico; Lei nº 14.133/2021. Poder de polícia: conceito, polícia judiciária e polícia administrativa. Serviço Público: conceito, caracteres, garantias; Usuário do serviço público. Concessão de serviço público; Permissão e Autorização; Responsabilidade patrimonial do Estado por atos da Administração Pública: teorias e fundamentos jurídicos. Agentes Públicos. Improbidade Administrativa. Advocacia pública consultiva. Lei das Sociedades Anônimas: Lei nº 6.404/76. 2. Direito Constitucional. Constituição: conceito, elementos e estrutura. Poder Constituinte, originário e derivado. A Constituição de 88 e a ordem jurídica anterior. Direitos e garantias individuais e coletivos. Princípios Constitucionais: legalidade, reserva legal, isonomia, devido processo legal. Do contraditório e da ampla defesa. Tutela Jurisdicional das liberdades: Habeas corpus, Habeas Data, Mandado de Segurança, Mandado de Injunção, Ação Popular. Aplicabilidade das normas constitucionais: normas constitucionais de eficácia contida, plena e limitada. Organização do Estado: Federação, União, Estados-membros, Municípios. Princípio da simetria constitucional. Organização dos Poderes: mecanismo de freios e contrapesos. Administração Pública: princípios administrativos e normas constitucionais. Servidores Públicos: princípios constitucionais. Poder Legislativo: estrutura, imunidades parlamentares, Tribunais de Contas. Processo Legislativo: conceito, fases; Processos legislativos especiais; Espécies Normativas. Poder Executivo: exercício do Poder Executivo no Brasil. Crimes de Responsabilidades e Crimes Comuns. Poder Judiciário: funções, características, estrutura. Reforma do Judiciário na EC nº 45/2004. Precatórios. Conselho Nacional de Justiça e Súmula Vinculante. Funções Essenciais à Justiça: Ministério Público, Advocacia e Defensoria Pública. Ordem Social: aspectos gerais. Comunicação Social: princípios orientadores da comunicação social. Ordem Econômica e Financeira: princípios. Meios de Atuação do Estado. 3. Direito Financeiro e Tributário. Orçamento Público: conceito, natureza jurídica. Princípios Orçamentários. Leis Orçamentárias. Processo Legislativo Orçamentário. Créditos Adicionais. Despesa pública: conceito e classificação. A Despesa Pública e a Lei de Responsabilidade Fiscal. Receita Pública: conceito e estágios da receita. Crédito Público: conceito e classificação. Dívida Pública. Lei de Responsabilidade Fiscal (Lei Complementar nº 101/2000). Tributo: conceito e espécie. Normas Gerais de Direito Tributário. Norma tributária: vigência, aplicação e interpretação. Obrigação Tributária. Crédito tributário: conceito, lançamento, suspensão, exclusão, prescrição e decadência. Responsabilidade tributária. Garantias e Privilégios do Crédito Tributário. Sistema Tributário Nacional: princípios gerais. Limitações do poder de tributar. 4. Direito Civil. Aplicação da lei no tempo e no espaço. Lei de Introdução às Normas do Direito Brasileiro. Código Civil (Lei nº 10.406/2002 e alterações). Pessoas Naturais e Jurídicas. Domicílio. Das Diferentes Classes de Bens. Dos Atos jurídicos Lícitos e Ilícitos. Dos Contratos em geral; das várias espécies de contratos: requisitos, validade, princípios, formação e classificação. Compra e Venda. Prestação de Serviço. Do Direito das Coisas. Posse: aquisição, efeitos e perda da posse. Direito das obrigações. Propriedade: função social, aquisição e perda da propriedade. Do Penhor, Da Hipoteca e da Anticrese. Responsabilidade civil: conceito, espécies e efeitos. Responsabilidade civil por danos causados ao meio ambiente e a bens de valor artístico, estético, histórico e paisagístico. 5. Direito do Consumidor (Lei nº 8078/90). 6. Direito Processual Civil: (Lei nº 13.105/15 e alterações) Teoria geral do processo.

Princípios e normas processuais civis. Função Jurisdicional. Sujeitos do Processo. Atos processuais. Tutela Provisória. Formação, suspensão e extinção do processo. Processo de conhecimento: procedimento comum. Cumprimento da Sentença. Ações Possessórias. Oposição. Embargos de Terceiro. Processo de execução: Execução em geral. Diversas espécies de execução. Processos nos Tribunais e meios de impugnação das decisões judiciais. Processo eletrônico. Meios alternativos de solução de controvérsias. Mediação e auto composição de conflitos. Lei nº 13.140/15. Arbitragem (Lei nº 9.307/96 e alterações). Mandado de Segurança. 7. Direito Trabalhista e Processual Trabalhista. Contrato individual de trabalho: conceito, elementos e requisitos. Nota característica do contrato de trabalho e classificação entre os contratos privados. Natureza jurídica. Distinção de contratos afins. Sujeito do contrato de trabalho: o empregador. Despersonalização do empregador. Sucessão, solidariedade e subsidiariedade. Sujeito do contrato de trabalho: o empregado. Empregado rural e doméstico. Trabalhador temporário. Trabalhadores autônomos e eventuais. Trabalho da mulher e do menor. Classificação do contrato de trabalho. Contrato por tempo determinado. Salário e remuneração: princípios de proteção ao salário, equiparação salarial, duração do trabalho e jornada de trabalho. Prorrogação. Intervalo. Repouso semanal remunerado. Feriados. Férias. Alteração do contrato de trabalho. Suspensão e interrupção do contrato de trabalho. Força maior e factum principis. Extinção do contrato de trabalho. Garantia de emprego. Aviso Prévio. Indenização. Estabilidade. Fundo de Garantia por Tempo de Serviço. Prescrição e decadência. Organização sindical brasileira. Contribuição sindical. Convenções e acordos coletivos. Conflitos coletivos de trabalho. Greve. Dissídio individual e dissídio coletivo: conceito e distinção. Organização e funcionamento da Justiça do Trabalho: jurisdição e competência da Justiça do Trabalho. Competência material, territorial e funcional. Poder Normativo da Justiça do Trabalho. Dissídio Coletivo. Sentença normativa. Das partes. Capacidade postulatória. Representação e assistência. Substituição processual. Assistência Judiciária. Honorários advocatícios. Petição inicial; requisitos; pedido; "reclamação" verbal; indeferimento; inépcia; audiência; comparecimento das partes; "arquivamento" e revelia. Conciliação: momento e efeitos. Da resposta do reclamado. Formas; Exceções; Contestação; Reconvenção; Das provas no processo do trabalho. Depoimento pessoal. Prova documental. Documentos. Momento. Prova pericial. Testemunhas. Recursos no processo do trabalho: efeitos suspensivo e devolutivo; recursos no processo de cognição; recursos no processo de execução. Liquidação de sentença: formas; liquidação e impugnação; processo e modalidades da execução. Citação. Penhora e avaliação. Expropriação de bens do devedor. Arrematação e adjudicação. Remição. Fraude à execução. Embargos de terceiro. Inquérito judicial para apuração de falta grave. Consignação em pagamento. Ação Rescisória. Mandado de Segurança. Contribuições previdenciárias e fiscais.

4. Exclui-se do ANEXO I - CONTEÚDO PROGRAMÁTICO - NÍVEL SUPERIOR - ESPECIALISTA, os perfis: 2. Angiologista e Odontologia 1. Cirurgião Dentista.

5. Permanecem inalteradas as demais disposições, itens, subitens, quadros e anexos do Edital nº 001/2023, de 27 de dezembro de 2023.

Cuiabá, 11 de janeiro de 2024.

(Assinado Digitalmente)

Juliano Silva Melo

Secretário de Estado de Saúde

Interino Ato nº 3.410/2023

Protocolo 1536355

**EDITAL DE CONVOCAÇÃO DE CANDIDATOS CLASSIFICADOS
NO PROCESSO SELETIVO SIMPLIFICADO Nº 003/SES/2023**

O SECRETÁRIO DE ESTADO DE SAÚDE DE MATO GROSSO, no uso de suas atribuições legais, e Considerando os termos do inciso IX do art. 37 da Constituição Federal/88, da Lei Complementar nº 441 de 24/10/2011, Lei Complementar nº 600/2017, do Decreto nº 88, 11 de maio de 2015; Considerando o Edital de Homologação do Resultado Final do Processo Seletivo Simplificado nº 003/SES/2023 - DOE de 28/08/2023 - Edição Extra; Considerando a demanda assistencial emergencial, TORNA PÚBLICA a **CONVOCAÇÃO DE CANDIDATOS CLASSIFICADOS**, e:

RESOLVE:

1. Convocar os seguintes candidatos classificados:

**HOSPITAL ESTADUAL SANTA CASA
TELEFONISTA**

ORD.	INSCRIÇÃO	NOME
1	61306	REGIANE BRULIN HOLIVISQUE

ENFERMEIRO

ORD.	INSCRIÇÃO	NOME
41	59770	ALCIONE DE SOUZA OLIVEIRA

TÉCNICO EM ENFERMAGEM

ORD.	INSCRIÇÃO	NOME
103	52821	ROSANGELA DE SOUSA COSTA
104	57016	SIRLENE CALIXTO
105	54027	JURACI SILVA DE SOUZA
106	53079	ELZA HONORATA DE ALMEIDA
107	50218	APARECIDA SILVA PRUDENCIO DE DEUS E MOURA

ASSISTENTE SOCIAL

ORD.	INSCRIÇÃO	NOME
15	61832	NAYARA MARTINS DE SOUZA

FARMACÊUTICO

ORD.	INSCRIÇÃO	NOME
9	60506	KARULLYNA ALVES DE SOUSA SILVERIO
10	60614	JOSÉ HENRIQUE BARROS DA SILVA
11	58299	ALINE GOZZI

MAQUEIRO

ORD.	INSCRIÇÃO	NOME
5	59969	SILVIO TORRES CASTILHOS SANTOS
6	60011	JOSE CLAUDIO CARDOSO DE OLIVEIRA

ASSISTENTE ADMINISTRATIVO

ORD.	INSCRIÇÃO	NOME
43	59567	CHARTON DE ALMEIDA MOREIRA
44	56880	THAYANNE MORAES PINHEIRO
45	57590	SHEILA DE FIGUEIREDO
46	53204	LARISSA DOS SANTOS CARNEIRO
47	58834	HELIDA GONCALINA CORREA DA SILVA SOARES
48	50406	DAIANE BONDESPACHO CORREA

HOSPITAL REGIONAL DE RONDONÓPOLIS

TÉCNICO EM ENFERMAGEM

ORD.	INSCRIÇÃO	NOME
76	55250	ALINE RIBEIRO DOS REIS
77	55856	AZILINA NUNES SOUZA
78	53402	ROZENIL LEITE PEREIRA DA COSTA ANDRADE
79	56291	ROZIDELMA ALVES FERREIRA DE ANDRADE

ASSISTENTE ADMINISTRATIVO

ORD.	INSCRIÇÃO	NOME
22	60367	RAYANA ROCHA MARTINS
23	54966	VINICIUS RIBEIRO DE OLIVEIRA
24	49677	JOAO GUILHERME SILVA
25	60101	YASMIN LOPES MORAIS
26	51917	SANDRA REGINA DE OLIVEIRA
27	53050	TIELE VIEIRA DA SILVA

FARMACÊUTICO

ORD.	INSCRIÇÃO	NOME
6	51239	REGINA PEREIRA DA SILVA
7	60084	ANA LUCIA PEREIRA FELIZARDA
8	54224	LAUDIANE CALDEIRA FRATIN DE SOUZA
9	53910	RAFAEL DE MELO SILVA

MAQUEIRO

ORD.	INSCRIÇÃO	NOME
8	51333	GILBERTO REIS GUIMARAES

HOSPITAL REGIONAL DE COLIDER

ANALISTA ADMINISTRATIVO

ORD.	INSCRIÇÃO	NOME
4	57384	ZELGILDA RAMIRES RAMOS

ASSISTENTE ADMINISTRATIVO

ORD.	INSCRIÇÃO	NOME
19	54572	THAMIRES PEREIRA DA SILVA

MAQUEIRO

ORD.	INSCRIÇÃO	NOME
7	50016	DYONATHAN DO CARMO SANTOS

HOSPITAL REGIONAL DE SORRISO

ANALISTA ADMINISTRATIVO

ORD.	INSCRIÇÃO	NOME
1	58175	EDMARA MARIA OLIVEIRA GOMES
2	58196	FERNANDA CRISTINA BOTON FERNANDES

2. O candidato convocado deverá se apresentar no prazo de 48 (quarenta e oito) horas a contar da publicação, no setor de Recursos Humanos da Unidade para a qual foi convocado, munido da documentação especificada no Anexo I.

Cuiabá, 11 de janeiro de 2024.

(Original assinado)
JULIANO SILVA MELO
 Secretário de Estado de Saúde
 Em Substituição

ANEXO I
DOCUMENTAÇÃO OBRIGATÓRIA

- RG (cópia legível)
- CPF (cópia legível)
- Certidão de Nascimento ou Casamento (cópia legível)
- Comprovante da escolaridade exigida para o cargo/perfil profissional (cópia legível);
- Certidão de quitação com a Justiça Eleitoral e cópia legível do Título de Eleitor;
- Certidão de reservista - para os candidatos do sexo masculino (cópia legível);
- PIS ou PASEP (cópia legível);
- Carteira de Trabalho e Previdência Social (cópia da página de numeração da carteira)
- Certidão Negativa Criminal e Cível da Justiça Federal; (<http://www.trf1.jus.br/servicos/certidao>)
- Certidão Negativa Criminal e Cível da Justiça Estadual;

(<http://www.tjmt.jus.br/paginas/servicos/CertidaoNegativa/EmitirCertidao.aspx>)

- Certidão Negativa do Conselho Nacional de Justiça (Improbidade Administrativa);

(http://www.cnj.jus.br/improbidade_adm/consultar_requerido.php)

- Exame Admissional ou Atestado de Sanidade e Capacidade Física;
- Declaração de não estar impedido para nomeação, designação, ou contratação para provimento de quaisquer cargos, empregos ou funções na administração pública Direta ou Indireta;
- Declaração de Acúmulo ou Não Acúmulo de Cargo. Em caso de acúmulo, informar o cargo exercido e carga horária;
- Declaração de possuir ou não possuir sociedade ou qualquer participação com empresa pessoa jurídica de serviços de saúde, médicos ou afins;
- Declaração de bens;
- Declaração de Nepotismo;
- Agência e conta corrente no Banco do Brasil (cópia legível dos dados);
- Apresentar cópia da carteira profissional ou certidão válida comprobatória de registro no respectivo Conselho de Classe do Estado de Mato Grosso, quando exigido para o exercício profissional.

Protocolo 1536356

EDITAL DE CONVOCAÇÃO DO PROCESSO DE SELEÇÃO SIMPLIFICADA Nº 001/SES/2023

O **SECRETÁRIO DE ESTADO DE SAÚDE DE MATO GROSSO**, no uso de suas atribuições legais, e considerando os termos do inciso IX do art. 37 da Constituição Federal, da Lei Complementar nº 441 de 24/10/2011 e Lei Complementar nº 600/2017; Considerando o Edital de Abertura de Processo de Seleção Simplificada nº 001/SES/2023 - DOE de 01/11/2023; Considerando a demanda assistencial emergencial, TORNA PÚBLICA a presente **CONVOCAÇÃO**, e **RESOLVE**:

1. Convocar o seguinte candidato classificado, que cumpre os requisitos estabelecidos no referido Edital:

CENTRO INTEGRADO DE ATENÇÃO PSICOSSOCIAL ADAUTO BOTELHO - CIAPS MÉDICO PSIQUIATRA

INSCRIÇÃO	NOME
72382	ANA LUIZA CAMPOS RAMOS

2. O candidato convocado deverá se apresentar no prazo de **48 (quarenta e oito) horas** a contar da publicação, no setor de Recursos Humanos da Unidade para a qual foi convocado, munido da documentação especificada no item 7-7.1 do certame.

Cuiabá, 11 de janeiro de 2024.

(Original assinado)
JULIANO SILVA MELO
 Secretário de Estado de Saúde
 Em Substituição

Protocolo 1536367

EDITAL DE CONVOCAÇÃO DE CANDIDATOS CLASSIFICADOS NO PROCESSO SELETIVO SIMPLIFICADO Nº 004/SES/2023

O **SECRETÁRIO DE ESTADO DE SAÚDE DE MATO GROSSO**, no uso de suas atribuições legais, e considerando os termos do inciso IX do art. 37 da Constituição Federal/88, da Lei Complementar nº 441 de 24/10/2011, Lei Complementar nº 600/2017 e do Decreto nº 88/2015; considerando o Edital de Homologação do Resultado Final do Processo Seletivo Simplificado nº 004/SES/2023 - DOE de 25/09/2023; considerando a demanda assistencial emergencial, TORNA PÚBLICA a **CONVOCAÇÃO DE CANDIDATOS CLASSIFICADOS**, e **RESOLVE**:

1. Convocar os seguintes candidatos classificados:

NÍVEL CENTRAL

ANALISTA ADMINISTRATIVO

ORD.	INSCRIÇÃO	NOME
116	70163	TAMARA TAMIRES LINHARES DE MATOS
117	66059	MARIA ESTHER ALVES FERREIRA
118	69258	JULIENE CELESTINA DA CRUZ

119	66287	VALKIRIA LEMES ZACARKIM
120	71540	JOAO VICTOR CUNHA
121	71363	DAYANE QUETURI ALVES DE MIRANDA PADUAN
122	63421	ALESSANDRA RIBEIRO SILVA
123	66982	ALISSON SANTANA DE SOUZA

ASSISTENTE ADMINISTRATIVO

ORD.	INSCRIÇÃO	NOME
32	69517	JOAO CARLOS PONCE LOPES

CONTADOR

ORD.	INSCRIÇÃO	NOME
24	64437	CLELY JANNY ALVES SILVA

2. O candidato convocado deverá se apresentar no prazo de **48 (quarenta e oito) horas** a contar da publicação, no setor de Recursos Humanos da Unidade para a qual foi convocado, munido da documentação especificada no Anexo I.

Cuiabá, 11 de janeiro de 2024.

(Original assinado)
JULIANO SILVA MELO
 Secretário de Estado de Saúde
 Em substituição

ANEXO I DOCUMENTAÇÃO OBRIGATÓRIA

- RG (cópia legível)
- CPF (cópia legível)
- Certidão de Nascimento ou Casamento (cópia legível)
- Comprovante da escolaridade exigida para o cargo/perfil profissional (cópia legível);
- Certidão de quitação com a Justiça Eleitoral e cópia legível do Título de Eleitor;
- Certidão de reservista - para os candidatos do sexo masculino (cópia legível);
- PIS ou PASEP (cópia legível);
- Carteira de Trabalho e Previdência Social (cópia da página de numeração da carteira)
- Certidão Negativa Criminal e Cível da Justiça Federal; (<http://www.trf1.jus.br/servicos/certidao>)
- Certidão Negativa Criminal e Cível da Justiça Estadual; (<http://www.tjmt.jus.br/paginas/servicos/CertidaoNegativa/EmitirCertidao.aspx>)
- Certidão Negativa do Conselho Nacional de Justiça (Improbidade Administrativa); (http://www.cnj.jus.br/improbidade_adm/consultar_requerido.php)
- Exame Admissional ou Atestado de Sanidade e Capacidade Física;
- Declaração de não estar impedido para nomeação, designação, ou contratação para provimento de quaisquer cargos, empregos ou funções na administração pública Direta ou Indireta;
- Declaração de Acúmulo ou Não Acúmulo de Cargo. Em caso de acúmulo, informar o cargo exercido e carga horária;
- Declaração de possuir ou não possuir sociedade ou qualquer participação com empresa pessoa jurídica de serviços de saúde, médicos ou afins;
- Declaração de bens;
- Declaração de Nepotismo;
- Agência e conta corrente no Banco do Brasil (cópia legível dos dados);
- Apresentar cópia da carteira profissional ou certidão válida comprobatória de registro no respectivo Conselho de Classe do Estado de Mato Grosso, quando exigido para o exercício profissional.

Protocolo 1536376

SECRETARIA DE ESTADO DE SAÚDE
COORDENADORIA DE CONTRATOS - CCTR/SES/MT
EXTRATO DO CONTRATO DE ADESÃO Nº 252/2023/SES/MT - ARP Nº
010/2023/SEPLAG - PE Nº 010/2023/SEPLAG
CONTRATANTE: SECRETARIA DE ESTADO DE SAÚDE/SES/MT,
representado pelo Secretário **GILBERTO GOMES DE FIGUEIREDO.**
CONTRATADA: LUASI PAPEIS E LIVROS LTDA, representado por **LUIS**
AFFONSO DA SILVA.
OBJETO: Aquisição de Material de Expediente, em atendimento à
demanda Secretaria Estadual de Saúde do Estado de Mato Grosso.
DOTAÇÃO ORÇAMENTÁRIA: Elemento: 33.90.30; Fonte: 1.500.1002;
VIGÊNCIA: 12 (doze) meses, com início no dia 29/12/2023 e término no
dia 28/12/2024.
VALOR DO CONTRATO: R\$ 10.565,70 (dez mil, quinhentos e sessenta e
cinco reais e setenta centavos).
DATA DA ASSINATURA: 27/12/2023.

Protocolo 1536020

SECRETARIA DE ESTADO DE SAÚDE
COORDENADORIA DE CONTRATOS - CCTR/SES/MT
EXTRATO DO CONTRATO Nº 248/2023/SES/MT - PREGÃO
ELETRÔNICO Nº 090/2023.
CONTRATANTE: SECRETARIA DE ESTADO DE SAÚDE/SES/MT,
representado pelo Secretário **GILBERTO GOMES DE FIGUEIREDO.**
CONTRATADA: DOMÍNIO COMERCIO DE EQUIPAMENTOS LTDA,
representado por **FLORICEIA ANA DA SILVA ALMEIDA.**
OBJETO: "Aquisição de "Equipamento Médico-Hospitalar" para atender
as necessidades do Hospital Central de Alta Complexidade vinculado à
Secretaria de Estado de Saúde de Mato Grosso - Lista 10 (AQUECEDOR).
DOTAÇÃO ORÇAMENTÁRIA: Elemento: 44.90.52; Fonte: 1.500.1002;
VIGÊNCIA: 12 (doze) meses, com início dia 20/12/2023 e término
19/12/2024
VALOR DO CONTRATO: R\$ 120.755,10 (cento e vinte mil, setecentos e
cinquenta e cinco reais e dez centavos).
DATA DA ASSINATURA: 19/12/2023.

Protocolo 1536023

SECRETARIA DE ESTADO DE SAÚDE
COORDENADORIA DE CONTRATOS - CCTR/SES/MT
EXTRATO DO CONTRATO Nº 001/2024/SES/MT - PREGÃO
ELETRÔNICO Nº 083/2023
CONTRATANTE: SECRETARIA DE ESTADO DE SAÚDE/SES/MT,
representado pelo Secretário **GILBERTO GOMES DE FIGUEIREDO.**
CONTRATADA: VIMEDIC CONSULTORIO LTDA, representado por
JONAS DE FREITAS LACERDA e por MARLON SETUBAL DA SILVA .
OBJETO: "Contratação de empresa especializada na prestação de
serviços médicos em Anestesiologia, por meio de profissionais qualificados,
no âmbito do Hospital Estadual Lousite Ferreira da Silva, sob gestão direta
da Secretaria de Estado de Saúde de Mato Grosso".
DOTAÇÃO ORÇAMENTÁRIA: Elemento: 3.3.90.39; Fonte: 1.500.1002 e
1.600.0000;
VIGÊNCIA: 12 (doze) meses, tendo início em 10/01/2024 e término em
09/01/2025.
VALOR DO CONTRATO: R\$ 3.871.993,20 (três milhões oitocentos e
setenta e um mil, novecentos e noventa e três reais e vinte centavos).
DATA DA ASSINATURA: 08/01/2024.

Protocolo 1536025

SECRETARIA DE ESTADO DE SAÚDE
COORDENADORIA DE CONTRATOS - CCTR/SES/MT
EXTRATO DO CONTRATO Nº 002/2024/SES/MT - ATA DE REGISTRO
DE PREÇOS Nº. 56/2023
PREGÃO ELETRÔNICO Nº 011/2023-TJ-MT
CONTRATANTE: SECRETARIA DE ESTADO DE SAÚDE/SES/MT,
representado pelo Secretário **JULIANO SILVA MELO.**
CONTRATADA: STELMAT TELEINFORMÁTICA LTDA, representado por
ALLAN EXUPERY DE ARAÚJO.
OBJETO: "Contratação de empresa especializada em manutenção
preventiva, corretiva e preditiva nos sistemas telefônicos de propriedade da
Secretaria de Estado de Saúde, modelo MXONE do fabricante MITEL, com
fornecimento de ampliação e serviços nas unidades da Sede Secretária de
Estado de Saúde - SES/MT".
DOTAÇÃO ORÇAMENTÁRIA: Elemento: 3.3.90.39 e 4.4.90.52; Fonte:
1.500.1002;
VIGÊNCIA: 12 (doze) meses, tendo início em 08/01/2024 e término em
07/01/2025.
VALOR DO CONTRATO: R\$ 2.127.040,60 (Dois milhões, cento e vinte
e sete mil quarenta reais e sessenta centavos).
DATA DA ASSINATURA: 04/01/2024.

Protocolo 1536026

SECRETARIA DE ESTADO DE SAÚDE
COORDENADORIA DE CONTRATOS - CCTR/SES/MT
EXTRATO DO CONTRATO DE ADESÃO Nº 003/2024/2023/SES/MT -
ARP nº008/2023/SEPLAG - PREGÃO ELETRÔNICO/SRP Nº 006/2023/
SEPLAG.
CONTRATANTE: SECRETARIA DE ESTADO DE SAÚDE/SES/MT,
representado pelo Secretário **JULIANO SILVA MELO.**
CONTRATADA: LUASI PAPEIS E LIVROS LTDA, representado por **LUIS**
AFFONSO DA SILVA.
OBJETO: "Aquisição de bandeiras, para atender as demandas da Secretaria
de Estado de Saúde e suas unidades.
DOTAÇÃO ORÇAMENTÁRIA: Elemento: 33.90.30; Fonte: 1.500.1002;
VIGÊNCIA: 12 meses, contados a partir da data da assinatura com início
em 08/01/2024 e término 07/01/2025.
VALOR DO CONTRATO: R\$ 250,00 (duzentos e cinquenta reais).
DATA DA ASSINATURA: 05/01/2024.

Protocolo 1536027

SECRETARIA DE ESTADO DE SAÚDE
COORDENADORIA DE CONTRATOS - CCTR/SES/MT
EXTRATO DO TERCEIRO TERMO ADITIVO AO CONTRATO Nº
012/2022/SES/MT - PREGÃO ELETRÔNICO Nº. 074/2021
CONTRATANTE: SECRETARIA DE ESTADO DE SAÚDE/SES/MT,
representada pelo Secretário **GILBERTO GOMES DE FIGUEIREDO.**
CONTRATADA: NUTRANA LTDA., representada por: **PRISCILA**
CONSANI DAS MERCÊS OLIVEIRA.
OBJETO: "contratação de empresa especializada na prestação de serviços
de nutrição e alimentação hospitalar, visando a **produção e distribuição**
de refeições e dietas especiais nas instalações das unidades hospitalares
da SES/MT, para atender as necessidades da Secretaria Estadual de
Saúde de Mato Grosso". O presente termo aditivo tem como objeto a
PRORROGAÇÃO DE PRAZO do contrato Nº 012/2022/SES/MT, de acordo
com o artigo 57, II, da Lei nº 8666/93.
DOTAÇÃO ORÇAMENTÁRIA: Elemento: 33.90.39; Fonte: 1.500.1002 e
1.600.0000;
VIGÊNCIA: 12 (doze) meses, tendo início em 20/01/2024 e término em
19/01/2025.
VALOR DO ADITIVO: R\$ 11.708.464,02 (onze milhões, setecentos e oito
mil, quatrocentos e sessenta e quatro reais e dois centavos).
DATA DE ASSINATURA: 04/01/2024.

Protocolo 1536383

SECRETARIA DE ESTADO DE SAÚDE
COORDENADORIA DE CONTRATOS - CCTR/SES/MT
EXTRATO DO CONTRATO DE ADESÃO Nº 006/2024/2023/SES/MT -
ARP nº 008/2023/SEPLAG - PREGÃO ELETRÔNICO/SRP Nº 006/2023/
SEPLAG.
CONTRATANTE: SECRETARIA DE ESTADO DE SAÚDE/SES/MT,
representado pelo Secretário **JULIANO SILVA MELO.**
CONTRATADA: FÁBRICA DAS BANDEIRAS INDUSTRIA COMERCIO
DE CONFEÇÕES SERVIÇOS E ACESSÓRIOS EIRELI, representada
por: **HELIA SENA FERREIRA RABELO.**
OBJETO: "Contrato de aquisição de bandeiras, através de registro de
preço, que entre si celebram a Secretaria de Estado de Saúde - para
atender a demanda de suas unidades - e a empresa Fábrica das Bandeiras
Industria Comércio de Confeções Serviços e Acessórios EIRELI.
DOTAÇÃO ORÇAMENTÁRIA: Elemento: 33.90.30; Fonte: 1.500.1002;
VIGÊNCIA: 12 meses, contados a partir da data da assinatura com início
em 11/01/2024 e término 10/01/2025.
VALOR DO CONTRATO: R\$ 6.679,70 (seis mil, seiscentos e setenta e
nove reais e setenta centavos).
DATA DA ASSINATURA: 11/01/2024.

Protocolo 1536395

PORTARIA Nº 025/2024/GBSES

O SECRETÁRIO DE ESTADO DE SAÚDE, no uso das atribuições
legais que lhe são conferidas pelo artigo 71, da Constituição Estadual e
CONSIDERANDO o disposto no art. 67 da Lei 8.666/93 e o art. 102 do
Decreto Estadual nº 840/2017 e que os órgãos públicos devem manter fiscal
formalmente designados durante toda a vigência do contrato celebrado;
RESOLVE:
Art. 1º. Designar os servidores para responder pelo acompanhamento,
fiscalização e avaliação da execução do contrato celebrado pela Secretária
de Estado de Saúde, abaixo discriminados, a partir da vigência abaixo:

CONTRATO Nº 236/2023/SES/MT - VIGÊNCIA: 15/12/2023 A 14/12/2024	
FORNECEDOR: CUNHA COMÉRCIO DE PRODUTOS HOSPITALARES LTDA	
HOSPITAL METROPOLITANO	
GESTOR DE CONTRATO	
Cristiane de Oliveira Rodrigues - Matrícula: 294874	
FISCAL TITULAR	SUPLENTE DE FISCAL
Luiz Fernando Alves dos Santos - Matrícula: 304845	Emerson Lafaiete de Sousa Sanchez - Matrícula: 326562
HOSPITAL ESTADUAL SANTA CASA	
GESTOR DE CONTRATO	
Patrícia Dourado Neves - Matrícula: 60686	
FISCAL TITULAR	SUPLENTE DE FISCAL
Thiago Alexandre de Arruda Pacheco - Matrícula: 299671/1	Igor Luiz Nunes Silva - Matrícula: 308563
HOSPITAL REGIONAL DE RONDONÓPOLIS	
GESTOR DE CONTRATO	
Milena Borges Leal Polizel - Matrícula: 291719	
FISCAL TITULAR	SUPLENTE DE FISCAL
Ana Carla Domingues - Matrícula: 298337	Magdali Marinho de Faria - Matrícula: 108988
HOSPITAL REGIONAL DE CÁCERES	
GESTOR DE CONTRATO	
Onair Azevedo Nogueira - Matrícula: 280800	
FISCAL TITULAR	SUPLENTE DE FISCAL
Ivan Rodriguez da Cruz - Matrícula: 282179	Adaubiane Kemily de Moraes Campos - Matrícula: 315616
HOSPITAL REGIONAL DE SORRISO	
GESTOR DE CONTRATO	
Ivone de Carvalho - Matrícula: 90087	
FISCAL TITULAR	SUPLENTE DE FISCAL
Leonir Cleidione Simon - Matrícula: 86138	Patrícia de Fátima Toloi - Matrícula: 285393
HOSPITAL REGIONAL DE SINOP	
GESTOR DE CONTRATO	
Jean Carlos Alencar da Silva - Matrícula: 10624	
FISCAL TITULAR	SUPLENTE DE FISCAL
Paola Rosoely Gil Espina - Matrícula: 292204	Leandson Carvalho Pereira - Matrícula: 320252
HOSPITAL REGIONAL DE ALTA FLORESTA	
GESTOR DE CONTRATO	
Sonia Vanice Gonçalves Marques - Matrícula: 127771	
FISCAL TITULAR	SUPLENTE DE FISCAL
Elisiane dos Santos Fontanive - Matrícula: 281176	Gilmar de Oliveira Macedo - Matrícula: 237242
HOSPITAL REGIONAL DE COLÍDER	
GESTOR DE CONTRATO	
Grazielle Scarpin Guimarães - Matrícula: 59513	
FISCAL TITULAR	SUPLENTE DE FISCAL
Aginaldo Adriano Gigliotti - Matrícula: 64695	Elizabeti Ferreira da Silva - Matrícula: 43698

Art. 2º As competências e atribuições dos fiscais e gestores de contratos são disciplinadas pela Portaria nº 375/2021/GBSES, de 23 de junho de 2021, publicada no Diário Oficial nº. 28.028 de 25/06/2021.

Art. 3º Esta portaria vigorará no período da vigência contratual, revogando-se as disposições em contrário.

Cuiabá-MT, 11 de janeiro de 2024.

JULIANO SILVA MELO

Secretário de Estado de Saúde Interino

(Original Assinado)

Protocolo 1535910

SEAF

SECRETARIA DE ESTADO DE AGRICULTURA FAMILIAR

EXTRATO DO TERMO ADITIVO Nº 03 AO CONVÊNIO Nº 1013/2021

PARTES: MUNICÍPIO DE ESTADO DE MATO GROSSO ATRAVÉS DA SECRETARIA DE ESTADO DE AGRICULTURA FAMILIAR - SEAF/MT CNPJ nº. 01.614.538/0001-59 e o CONSÓRCIO INTERMUNICIPAL DE DESENVOLVIMENTO SÓCIO ECONOMICO E AMBIENTAL DO VALE DO GUAPORÉ - CNPJ nº. 08.964.532/0001-50

OBJETO: Prorrogação da Vigência do Convênio 1013-2021 até o dia 31/12/2024

DA INALTERABILIDADE: Ratificar as demais cláusulas do Convênio original não abrangidas neste instrumento.

DATA DA ASSINATURA: 11/01/2024

ASSINA: A SECRETÁRIA DE ESTADO DE AGRICULTURA FAMILIAR - Sra. Aparecida Maria Borges Bezerra, portadora do RG nº. 0656782-7 SSP/MT. inscrita no CPF nº. 571.816.591-20.

APARECIDA MARIA BORGES BEZERRA

Secretária de Agricultura Familiar
ORIGINAL ASSINADO

Protocolo 1536359

ADMINISTRAÇÃO INDIRETA

UNEMAT

UNIVERSIDADE DO ESTADO DE MATO GROSSO

EXTRATO DE EDITAL DE PROCESSO SELETIVO

Edital nº 001/2024 - UNEMAT - ALTA FLORESTA

A Universidade do Estado de Mato Grosso, no uso de suas atribuições legais torna pública a abertura de inscrições no Processo Seletivo de Provas e Títulos, destinado à **contratação temporária de professor da educação superior** substituto para atuar no Campus Universitário de **Alta Floresta - MT, na FACULDADE DE CIÊNCIAS BIOLÓGICAS E AGRÁRIAS.**

Período de inscrições: 12/01/2024 a 31/01/2024.

Quantitativo de vagas: **Cadastro reserva.**

Remuneração: de R\$ R\$ 3.121,86 a 7.180,26

O Edital completo está disponível aos interessados no site da UNEMAT, no link <https://unemat.br/editais>

Alta Floresta - MT, 10 de Janeiro de 2024 - Ana Carolina Dias Guimarães - Presidente da Comissão Responsável pelo Processo Seletivo - Portaria n. 2632/2023.

Protocolo 1535902

PORTARIA Nº 44/2024 - REITORIA

Cáceres-MT, 10 de janeiro de 2024.

Reconhece o vínculo trabalhista temporário com a Universidade do Estado de Mato Grosso

A REITORIA DA UNIVERSIDADE DO ESTADO DE MATO GROSSO, NO USO DE SUAS ATRIBUIÇÕES LEGAIS

CONSIDERANDO o que estabelece o artigo 32 do Estatuto da UNEMAT, que dispõe sobre as atribuições do Reitor;

CONSIDERANDO o Registro de Empregados, e outros documentos comprobatórios de atividade laboral para fins de Regularização Funcional.

CONSIDERANDO o Ofício nº 110/2024 -PRAD/SDP, datado de 09.01.2024.

RESOLVE: Art. 1º **RECONHECER** o Vínculo Contratual do Servidor **GENIVALDO RODRIGUES SOBRINHO**, matrícula nº **54001**, com a Fundação Universidade do Estado de Mato Grosso, para ocupar o Cargo de Professor Auxiliar I, pelo período de **03/04/1995 a 24/06/1998.**

Art. 2º Esta Portaria tem efeitos para fins de Regularização Funcional. Registre-se, Publique-se, Cumpra-se.

(Assinado digitalmente)

VERA LUCIA DA ROCHA MAQUEA

REITORIA

REITORIA (11.01)

Matrícula: 83238001

Protocolo 1536128

PORTARIA Nº 48/2024 - REITORIA

Cáceres-MT, 10 de janeiro de 2024.

Reconhece o vínculo trabalhista temporário com a Universidade do Estado de Mato Grosso

A REITORA DA UNIVERSIDADE DO ESTADO DE MATO GROSSO, NO USO DE SUAS ATRIBUIÇÕES LEGAIS

CONSIDERANDO o que estabelece o artigo 32 do Estatuto da UNEMAT, que dispõe sobre as atribuições do Reitor;

CONSIDERANDO o Registro de Empregados, e outros documentos comprobatórios de atividade laboral para fins de Regularização Funcional. CONSIDERANDO o Ofício nº 105/2024-PRAD/SMF, datado de 09.01.2024.

RESOLVE: Art. 1º RECONHECER o Vínculo Contratual da Servidora ROSANGELA CABRAL ROSA LAZARIN, matrícula nº 80502, com a Fundação Universidade do Estado de Mato Grosso, para ocupar o Cargo de Professora Auxiliar I, pelo período de 01/03/1994 a 17/03/1998.

Art. 2º Esta Portaria tem efeitos para fins de Regularização Funcional. Registre-se, Publique-se, Cumpra-se.

(Assinado digitalmente)

VERA LUCIA DA ROCHA MAQUEA

REITORA REITORIA (11.01)

Matrícula: 83238001

Protocolo 1536327

AGER

AGÊNCIA ESTADUAL DE REGULAÇÃO

LOTACIONOGRAMA 1º TRIMESTRE 2024

ORGÃO: AGÊNCIA ESTADUAL DE REGULAÇÃO DOS SERVIÇOS PÚBLICOS DELEGADOS - AGER/MT

1º TRIMESTRE

Carreira	Cargo	Cargos Criados	Cargos Ocupados	Cargos Vagos	Subsidio
Profissionais da Área Regulatória, LC nº 429 de 21/07/2011	Analista Regulador	50	32	18	LC nº 467, de 05/06/2012 e LC nº 429, de 21/07/2011.
	Inspetor Regulador	30	8	22	
	Inspetor Regulador Contrato Temporário	10	02	08	
Profissionais da Área Meio da Administração Pública Direta, Lei 10.052/2014 de 15/01/2014 Redistribuição de acordo com o decreto 1.447/2022 de 12/08/2022	Analista Administrativo	02	0	02	Lei 10.052/2014 de 15/01/2014
	Técnico Administrativo	09	08	01	
	Técnico Administrativo Contrato Temporário	04	01	03	

SERVIDORES DE OUTROS ÓRGÃO/ENTIDADES/PODERES CEDIDOS A AGER/MT

Órgão/Entidade Cedente	CARREIRA	CARGOS	Quantidade
SEPLAG	Profissionais da Área Meio da Administração Pública Direta, Lei 10.052/2014 de 15/01/2014.	Analista Administrativo	01
	Gestores Governamentais - LEI 7350 de 13/12/2000 e suas alterações Designado através da portaria 104/2020/SEPLAG	Gestor Governamental	01
	Profissionais de Desenvolvimento Econômico e Social- Lei nº 7.554 de 10/12/2001	Analista de Des. Econômico e Social	01
SECEL	Profissionais de Desenvolvimento Econômico e Social- Lei nº 7.554 de 10/12/2001	Técnico de Des. Econômico e Social.	02
CASA CIVIL	Profissionais de Desenvolvimento Econômico e Social- Lei nº 7.554 de 10/12/2001	Analista de Des. Econômico e Social.	01
PGE	Procurador do Estado Lei nº 111/2002	Procurador do Estado	01
SECITEC	Profissionais da Área Meio da Administração Pública Direta, Lei 10.052/2014 de 15/01/2014.	Analista Administrativo	01
SEDUC	Profissionais da Área Meio da Administração Pública Direta, Lei 10.052/2014 de 15/01/2014.	Analista Administrativo	01
SINFRA	Profissionais de Desenvolvimento Econômico e Social- Lei nº 7.554 de 10/12/2001	Analista de Des. Econômico e Social.	01

Fonte: Gerencia de Gestão de Pessoas - AGER
Cuiabá, 11 de janeiro de 2024.

Protocolo 1536357

MT SAÚDE

INSTITUTO MATO GROSSO SAÚDE

PORTARIA Nº 002/2024/MATO GROSSO SAÚDE

A PRESIDENTE DO INSTITUTO DE ASSISTÊNCIA À SAÚDE DOS SERVIDORES DO ESTADO - MATO GROSSO SAÚDE, no uso de suas atribuições legais;

E considerando o Decreto nº 1.093 de 17 de Abril de 2012, que estabelece normas de padronização dos lotacionogramas dos Órgãos e Entidades do Poder Executivo do Estado de Mato Grosso, e dá outras providências.

RESOLVE:

I - Publicar o **LOTACIONOGRAMA 1º TRIMESTRE 2024** referente ao quadro de pessoal do Instituto de Assistência à Saúde dos servidores do Estado - Mato Grosso Saúde, conforme anexo único desta portaria.

II - Esta portaria entra em vigor na data de sua publicação.

Cuiabá-MT, 11 de Janeiro de 2024.

(original assinado)

Misma Thalita dos Anjos Coutinho
Presidente do Mato Grosso Saúde

ANEXO ÚNICO

LOTACIONOGRAMA 1º TRIMESTRE/2024

CARREIRA	CARGO	Nº SERVIDORES				SUBSÍDIO
		CARGOS CRIADOS	CARGOS OCUPADOS	CARGOS VAGOS	CONTRATADOS	
PROFISSIONAIS DE DES. ECONÔMICO E SOCIAL Lei nº 7.554 de 10/12/01, alterada pela Lei 10.050/14 e 10.177/2014.	Analista de Desenvolvimento Econômico e Social	2	0	2	0	Lei 10.050/2014, de 07/01/2014.
	Técnico de Desenvolvimento Econômico e Social	12	8	4	0	Lei 10.050/2014, de 07/01/2014.
PROFISSIONAIS DA ÁREA MEIO DA ADM. PÚBLICA DIR. AUT E FUND. DO PODER EXEC. DO ESTADO DE MT Lei nº 10.052 de 15/01/2014.	Analista Administrativo	5	3	2	0	Lei 10.052/2014, de 15/01/2014.
	Técnico Administrativo	5	3	2	0	Lei 10.052/2014, de 15/01/2014.

SERVIDORES DE OUTROS ÓRGÃOS/ENTIDADES/PODERES CEDIDOS AO MATO GROSSO SAÚDE

ÓRGÃO/ ENTIDADE CEDENTE	CARREIRA	CARGO	QUANTIDADE
SEPLAG	GESTOR GOVERNAMENTAL	Gestor Governamental	1
SEPLAG	PROFISSIONAIS DA ÁREA MEIO DA ADM, PÚBLICA DIR. AUT E FUND. DO PODER EXEC. DO ESTADO DE MT	Analista Administrativo	2
SEPLAG	PROFISSIONAIS DA ÁREA MEIO DA ADM, PÚBLICA DIR. AUT E FUND. DO PODER EXEC. DO ESTADO DE MT	Analista de Desenvolvimento Econômico e Social	1
SEDUC	PROFISSIONAIS DA EDUCAÇÃO BÁSICA	Técnico Administrativo Educacional	1

Fonte: Gerência de Gestão de Pessoas / Coord. Administrativa/ Mato Grosso Saúde

Protocolo 1536188

INTERMAT

INSTITUTO DE TERRAS DE MATO GROSSO

AVISO DE DATA DE REALIZAÇÃO DE PROVA DE CONCEITO

PREGÃO ELETRÔNICO Nº 002/2023/CASACIVIL
PROCESSO INTERMAT-PRO-2023/02156

Objeto: Contratação de empresa especializada em prestação de serviços de tratamento de documentos, higienização, classificação, catalogação, digitalização, indexação e disponibilização de versão digital em sistemas informatizados, do Instituto de Terras de Mato Grosso (INTERMAT), para realização do PGP - Projeto 7 que faz parte do Contrato de Colaboração Financeira Não Reembolsável nº 18.2.0167.1, celebrado entre o BNDES e o Estado de Mato Grosso, para apoio ao Programa Terra a Limpo conforme especificações e condições técnicas constantes no Edital e em seus anexos.

O Presidente do INSTITUTO DE TERRAS DE MATO GROSSO - INTERMAT, no uso de suas atribuições legais conferidas pelo art. 5º do Decreto nº 1.396 de 19 de maio de 2022, torna público aos interessados que a PROVA DE CONCEITO prevista nos itens 6.2 e 10 do edital nº 002/2023/CASACIVIL terá início no dia 29/01/2024, às 8h00min, na sede do INTERMAT, Rua Engº Agrônomo Arnaldo Duarte Monteiro, s/nº, Edifício Engº José Morbeck, Centro Político Administrativo Cuiabá - MT.

Cuiabá-MT, 09 de janeiro de 2024.

FRANCISCO SERAFIM DE BARROS
Presidente do INTERMAT

Protocolo 1535975

PORTARIA Nº 04

O Presidente do Instituto de Terras de Mato Grosso - INTERMAT, no uso das atribuições que lhe conferem os itens I e VI do artigo 5º do Decreto nº 1.546 de 26 de maio de 1.992, que aprova o Regulamento deste Órgão: Considerando a faculdade prevista nos artigos 27 e 28, item I e II mais os parágrafos 1º e 2º da Lei nº 6.383 de 07 de dezembro de 1.976; Considerando os pressupostos contidos nos artigos 5º e 6º da Lei nº 3.922, de 20 de setembro de 1.977; Considerando orientações materializadas nos artigos 3º, 6º e 7º do Decreto Estadual nº 1.260, de 14 de fevereiro de 1.978; Considerando afinal o contido nos autos do INTERMAT-PRO-2022/10611.

I - Arrecadar como devoluta incorporando-a ao patrimônio do Estado de Mato Grosso a área de **1.841,0154 hectares**, situada no município de **UNIÃO DO SUL**, denominada "**FAZENDA NOSSA SENHORA APARECIDA II**".

Perímetro: **23.819,21 metros**.

DESCRIÇÃO DO PERÍMETRO: O perímetro do imóvel descrito abaixo:

Inicia-se a descrição deste perímetro no vértice **D48-M-2248**, de coordenadas N 8.754.761,160m e E 177.496,581m; situado na margem direita do Rio Arraia D'oeste e com Terras da Fazenda Nossa Senhora Aparecida III, (ocupação) de Júlio José da Silva de CPF: 134.730.779-68 e RG nº 329951-1 SSP/SC deste, segue confrontando com a Fazenda Nossa Senhora Aparecida III, (ocupação) de Júlio José da Silva, de CPF: 134.730.779-68 e RG nº 329951-1 SSP/SC com os seguintes azimutes e

distâncias: 178°49'13" e 8.013,17 m até o vértice **D48-M-2249**, de coordenadas N 8.746.749,690m e E 177.661,550m; situado no limite da Fazenda Nossa Senhora Aparecida III, (ocupação) e com a faixa de domínio da Estrada Municipal Rio do Ouro; deste, segue confrontando com a faixa de domínio da referida Estrada Municipal Rio do Ouro com os seguintes azimutes e distâncias: 251°08'17" e 2.427,17m até o vértice **D48-M-2250**, de coordenadas N 8.745.965,014m e E 175.364,715m situado no limite da faixa de domínio da Estrada Municipal Rio do Ouro e com limite Fazenda São Cristóvão de Júlio José da Silva, deste, segue confrontando com a Fazenda São Cristóvão de Matrícula: 1.340 de Júlio José da Silva de CPF: 134.730.779-68 e RG nº 329951-1 SSP/SC, com os seguintes azimutes e distâncias: 358°49'05" e 1.229,71m até o vértice **D48-M-2390**, de coordenadas N 8.747.194,458m e E 175.339,352m; situado no limite de Terras da Fazenda São Cristóvão e com Terras da Fazenda Nossa Senhora Aparecida deste, segue confrontando com a Fazenda Nossa Senhora Aparecida, (ocupação) de Júlio José da Silva, CPF: 134.730.779-68 e RG nº 329951-1 SSP/SC, com os seguintes azimutes e distâncias: 358°49'30" e 6.924,74m até o vértice **D48-M-2251**, de coordenadas N 8.754.117,746m e E 175.197,342m; situado no limite da Fazenda Nossa Senhora Aparecida III (ocupação) e com a margem direita do Rio Arraia D' oeste; deste, segue confrontando com a margem direita do Rio Arraia D' oeste a Jusante, com os seguintes azimutes e distâncias: 77°55'35" e 11,30m até o vértice **D48-P-0101**, de coordenadas N 8.754.120,110m e E 175.208,394m; 134°50'07" e 17,47m até o vértice **D48-P-0102**, de coordenadas N 8.754.107,792m e E 175.220,783m; 157°04'49" e 23,21m até o vértice **D48-P-0103**, de coordenadas N 8.754.086,412m e E 175.229,823m; 154°24'08" e 34,94m até o vértice **D48-P-0104**, de coordenadas N 8.754.054,901m e E 175.244,919m; 93°22'02" e 34,26m até o vértice **D48-P-0105**, de coordenadas N 8.754.052,889m e E 175.279,116m; 74°52'03" e 34,19m até o vértice **D48-P-0106**, de coordenadas N 8.754.061,814m e E 175.312,119m; 48°53'48" e 16,50m até o vértice **D48-P-0107**, de coordenadas N 8.754.072,663m e E 175.324,554m; 55°31'30" e 65,29m até o vértice **D48-P-0108**, de coordenadas N 8.754.109,622m e E 175.378,380m; 58°00'38" e 118,69m até o vértice **D48-P-0109**, de coordenadas N 8.754.172,498m e E 175.479,044m; 65°38'31" e 87,40m até o vértice **D48-P-0110**, de coordenadas N 8.754.208,544m e E 175.558,662m; 105°47'55" e 36,53m até o vértice **D48-P-0111**, de coordenadas N 8.754.198,599m e E 175.593,810m; 127°04'08" e 56,64m até o vértice **D48-P-0112**, de coordenadas N 8.754.164,460m e E 175.639,001m; 103°43'16" e 28,40m até o vértice **D48-P-0113**, de coordenadas N 8.754.157,724m e E 175.666,589m; 113°51'30" e 21,35m até o vértice **D48-P-0114**, de coordenadas N 8.754.149,090m e E 175.686,111m; 143°50'14" e 40,57m até o vértice **D48-P-0116**, de coordenadas N 8.754.116,334m e E 175.710,052m; 125°49'34" e 55,80m até o vértice **D48-P-0117**, de coordenadas N 8.754.083,673m e E 175.755,294m; 148°33'01" e 42,62m até o vértice **D48-P-0118**, de coordenadas N 8.754.047,314m e E 175.777,531m; 175°28'54" e 52,03m até o vértice **D48-P-0119**, de coordenadas N 8.753.995,442m e E 175.781,630m; 150°56'31" e 32,78m até o vértice **D48-P-0120**, de coordenadas N 8.753.966,790m e E 175.797,550m; 105°29'34" e 32,87m até o vértice **D48-P-0121**, de coordenadas N 8.753.958,010m e E 175.829,225m; 41°48'37" e 54,82m até o vértice **D48-P-0122**, de coordenadas N 8.753.998,872m e E 175.865,773m; 7°39'53" e 27,13m até o vértice **D48-P-0122**, de coordenadas N 8.754.025,763m e E 175.869,392m; 32°02'33" e 58,82m até o vértice **D48-P-0123**, de coordenadas N 8.754.075,624m e E 175.900,600m; 157°05'44" e 74,92m até o vértice **D48-P-0124**, de coordenadas N 8.754.006,615m e E 175.929,757m; 168°08'24" e 46,06m até o vértice **D48-P-0124**, de coordenadas N 8.753.961,540m e E 175.939,223m; 189°32'47" e 34,02m até o vértice **D48-P-0125**, de coordenadas N 8.753.927,992m e E 175.933,581m; 198°14'17" e 49,86m até o vértice **D48-P-0126**, de coordenadas N 8.753.880,638m e E 175.917,977m; 149°56'56" e 50,66m até o vértice **D48-P-0127**, de coordenadas N 8.753.836,788m e E 175.943,346m; 110°21'09" e 24,48m até o vértice **D48-P-0128**, de coordenadas N 8.753.828,275m e E 175.966,295m; 79°32'35" e 48,90m até o vértice **D48-P-0129**, de coordenadas N 8.753.837,151m e E 176.014,387m; 67°56'50" e 54,24m até o vértice **D48-P-0130**, de coordenadas N 8.753.857,517m e E 176.064,661m; 59°10'40" e 97,95m até o vértice **D48-P-0131**, de coordenadas N 8.753.907,705m e E 176.148,778m; 55°08'23" e 57,06m até o vértice **D48-P-0132**, de coordenadas N 8.753.940,321m e E 176.195,601m; 37°51'18" e 49,88m até o vértice **D48-P-0133**, de coordenadas N 8.753.979,705m e E 176.226,211m; 352°27'36" e 30,18m até o vértice **D48-P-0134**, de coordenadas N 8.754.009,623m e E 176.222,251m; 334°11'03" e 33,80m até o vértice **D48-P-0135**, de coordenadas N 8.754.040,047m e E 176.207,533m; 346°11'38" e 69,66m até o vértice **D48-P-0136**, de coordenadas N 8.754.107,696m e E 176.190,909m; 69°32'03" e 7,59m até o vértice **D48-P-0137**, de coordenadas N 8.754.110,351m e E 176.198,023m; 48°17'51" e 24,51m até o vértice **D48-P-0138**, de coordenadas N 8.754.126,658m e E 176.216,324m; 24°25'37" e 21,35m até o vértice **D48-P-0139**, de coordenadas N 8.754.146,095m e E 176.225,152m; 29°48'55" e 44,81m até o vértice **D48-P-0140**, de coordenadas N 8.754.184,969m e E 176.247,429m; 352°48'39" e 49,80m até o vértice **D48-P-0141**, de coordenadas N 8.754.234,376m e E 176.241,197m; 355°02'56" e 23,31m até o vértice **D48-P-0142**, de coordenadas N 8.754.257,602m e E 176.239,185m; 347°34'55" e 65,99m até o vértice **D48-P-0143**, de coordenadas N 8.754.322,049m e E 176.224,994m; 319°01'02" e 23,56m até o vértice **D48-P-0144**, de coordenadas N 8.754.339,833m e E 176.209,544m; 290°38'36" e 29,86m até o vértice **D48-P-0145**, de coordenadas N 8.754.350,361m e E 176.181,599m; 264°08'59" e 45,35m até o vértice **D48-P-0146**, de coordenadas N 8.754.345,739m e E 176.136,489m; 263°38'39" e 241,19m até o vértice **D48-P-0147**, de coordenadas N 8.754.319,038m e E 175.896,780m; 27°11'28" e 152,03m até o vértice **D48-P-0148**, de coordenadas N 8.754.454,268m e E 175.966,252m;

105°49'15" e 253,57m até o vértice **D48-P-0149**, de coordenadas N 8.754.385,138m e E 176.210,215m; 105°14'48" e 88,02m até o vértice **D48-P-0150**, de coordenadas N 8.754.361,990m e E 176.295,141m; 37°07'13" e 19,32m até o vértice **D48-P-0151**, de coordenadas N 8.754.377,396m e E 176.306,801m; 26°42'18" e 31,48m até o vértice **D48-P-0152**, de coordenadas N 8.754.405,520m e E 176.320,949m; 357°07'21" e 32,33m até o vértice **D48-P-0153**, de coordenadas N 8.754.437,809m e E 176.319,326m; 351°20'44" e 28,51m até o vértice **D48-P-0154**, de coordenadas N 8.754.465,994m e E 176.315,036m; 358°22'50" e 62,85m até o vértice **D48-P-0155**, de coordenadas N 8.754.528,817m e E 176.313,260m; 326°38'45" e 23,28m até o vértice **D48-P-0156**, de coordenadas N 8.754.548,263m e E 176.300,460m; 330°19'13" e 20,36m até o vértice **D48-P-0157**, de coordenadas N 8.754.565,955m e E 176.290,377m; 89°39'18" e 130,21m até o vértice **D48-P-0158**, de coordenadas N 8.754.546,739m e E 176.420,584m; 97°57'07" e 76,43m até o vértice **D48-P-0159**, de coordenadas N 8.754.556,165m e E 176.496,282m; 121°24'58" e 30,11m até o vértice **D48-P-0160**, de coordenadas N 8.754.540,472m e E 176.521,975m; 166°35'40" e 91,05m até o vértice **D48-P-0161**, de coordenadas N 8.754.451,903m e E 176.543,084m; 205°14'45" e 17,23m até o vértice **D48-P-0162**, de coordenadas N 8.754.546,318m e E 176.535,735m; 210°04'55" e 26,19m até o vértice **D48-P-0163**, de coordenadas N 8.754.413,658m e E 176.522,609m; 158°45'16" e 27,72m até o vértice **D48-P-0164**, de coordenadas N 8.754.387,824m e E 176.532,653m; 133°44'33" e 63,16m até o vértice **D48-P-0165**, de coordenadas N 8.754.344,157m e E 176.578,280m; 137°53'19" e 53,73m até o vértice **D48-P-0166**, de coordenadas N 8.754.304,300m e E 176.614,308m; 147°52'46" e 63,04m até o vértice **D48-P-0167**, de coordenadas N 8.754.250,912m e E 176.647,825m; 95°52'29" e 45,75m até o vértice **D48-P-0168**, de coordenadas N 8.754.246,229m e E 176.693,338m; 44°45'50" e 67,07m até o vértice **D48-P-0169**, de coordenadas N 8.754.293,849m e E 176.740,567m; 33°07'53" e 50,75m até o vértice **D48-P-0170**, de coordenadas N 8.754.336,345m e E 176.768,303m; 28°27'57" e 49,96m até o vértice **D48-P-0171**, de coordenadas N 8.754.380,262m e E 176.792,114m; 0°00'32" e 64,85m até o vértice **D48-P-0172**, de coordenadas N 8.754.445,116m e E 176.792,124m; 1°12'25" e 145,64m até o vértice **D48-P-0173**, de coordenadas N 8.754.590,726m e E 176.795,192m; 343°59'53" e 92,95m até o vértice **D48-P-0174**, de coordenadas N 8.754.680,072m e E 176.769,569m; 30°43'37" e 169,28m até o vértice **D48-P-0175**, de coordenadas N 8.754.825,584m e E 176.856,060m; 102°03'30" e 19,17m até o vértice **D48-P-0176**, de coordenadas N 8.754.821,579m e E 176.874,808m; 151°14'52" e 28,66m até o vértice **D48-P-0177**, de coordenadas N 8.754.796,451m e E 176.888,595m; 154°11'33" e 75,65m até o vértice **D48-P-0178**, de coordenadas N 8.754.728,351m e E 176.921,527m; 149°12'19" e 104,83m até o vértice **D48-P-0179**, de coordenadas N 8.754.638,303m e E 176.975,195m; 131°20'43" e 48,07m até o vértice **D48-P-0180**, de coordenadas N 8.754.606,551m e E 177.011,280m; 184°11'50" e 20,18m até o vértice **D48-P-0181**, de coordenadas N 8.754.586,425m e E 177.009,803m; 132°11'29" e 61,82m até o vértice **D48-P-0182**, de coordenadas N 8.754.544,905m e E 177.055,607m; 110°46'28" e 90,81m até o vértice **D48-P-0183**, de coordenadas N 8.754.512,694m e E 177.140,517m; 99°20'59" e 92,02m até o vértice **D48-P-0184**, de coordenadas N 8.754.497,745m e E 177.231,312m; 74°03'35" e 43,54m até o vértice **D48-P-0185**, de coordenadas N 8.754.509,702m e E 177.273,176m; 76°02'08" e 86,00m até o vértice **D48-P-0186**, de coordenadas N 8.754.530,455m e E 177.356,633m; 50°18'24" e 109,27m até o vértice **D48-P-0187**, de coordenadas N 8.754.600,242m e E 177.440,712m; 15°44'22" e 75,37m até o vértice **D48-P-0188**, de coordenadas N 8.754.672,785m e E 177.461,157m; 11°33'36" e 26,90m até o vértice **D48-P-0189**, de coordenadas N 8.754.699,141m e E 177.466,548m; 0°45'46" e 45,82m até o vértice **D48-P-0190**, de coordenadas N 8.754.744,961m e E 177.467,158m; 36°44'34" e 13,07m até o vértice **D48-P-0191**, de coordenadas N 8.754.755,436m e E 177.474,978m; 109°36'53" e 6,19m até o vértice **D48-P-0192**, de coordenadas N 8.754.753,358m e E 177.480,809m; 63°40'47" e 17,60m até o vértice **D48-M-2248**, ponto inicial desta descrição, fechando assim o perímetro acima descrito. Todas as coordenadas aqui descritas e da base de controle denominada Base Apoio de coordenada Norte N 8.746.414,127m, e E 175.440,957m, e coordenada Geográfica S=-11°19'30,519" e W=-53°58'22,895" implantada na sede Fazenda Nossa Senhora Aparecida II. Estão com referência no Sistema Geodésico Brasileiro. As coordenadas da base foram processadas pelo método de Posicionamento por Ponto Preciso (PPP). Todas as coordenadas estão representadas no Sistema UTM, no meridiano central -51°WGr e ao equador, tendo como o datum o SIRGAS 2000. Todos os azimutes, distâncias, área e perímetro foram calculados no plano de projeção UTM.

II- Determinar a Assessoria Jurídica deste Órgão medidas subsequentes, com vista a matrícula em nome do Estado de Grosso, junto ao Cartório de Registro de Imóveis competente, em obediência ao contido nos artigos 167, item I, e 169 da Lei 6.015 de 31 de dezembro de 1.973, artigo 1.245, do Código Civil Brasileiro.

III- Esta Portaria entrará em vigor na data de sua publicação, revogadas as disposições em contrário.

Instituto de Terras de Mato Grosso - INTERMAT, em Cuiabá/MT, 10 de janeiro de 2024.

FRANCISCO SERAFIM DE BARROS
PRESIDENTE DO INTERMAT

Protocolo 1536117

INDEA

INSTITUTO DE DEFESA AGROPECUÁRIA

PORTARIA Nº 010/2024/INDEA/MT

A Presidente do Instituto de Defesa Agropecuária do Estado de Mato Grosso-INDEA/MT, no uso de suas atribuições legais que lhe confere o Inciso II do artigo 46 do Capítulo I do Título IV, Decreto nº 623, de 15 de dezembro de 2023, que aprovou o Regimento Interno deste Instituto.

LOTACIONOGRAMA - 1º TRIMESTRE - 2024

ÓRGÃO: INSTITUTO DE DEFESA AGROPECUÁRIA DO ESTADO DE MATO GROSSO

CARREIRA	CARGO	CARGOS CRIADOS	CARGOS OCUPADOS	CARGOS VAGOS	CONTRATADOS	SUBSIDIO NÍVEL/CLASSE
Profissionais Defesa Agropecuária e Florestal	Fiscal Est. Defesa Agropecuária Florestal	409	402	7		Lei nº 9.070/24.12.08
Profissionais Defesa Agropecuária e Florestal	Agente Fiscal Est. Def. Agrop. Florestal I	275	266	9		Lei nº 9.070/24.12.08
Profissionais Defesa Agropecuária e Florestal	Agente Fiscal Est. Def. Agrop. Florestal II	200	179	21		Lei nº 9.070/24.12.08
Profissionais Defesa Agropecuária e Florestal	Analista Est. Def. Agropecuária Florestal	16	12	04		Lei nº 9.070/24.12.08
Profissionais da Área meio da Ad. Pública Direta, Autárquica e Fundacional	Analista Administrativo	07	06	01		Lei nº 10.052/15.01.14
Profissionais da Área meio da Ad. Pública Direta, Autárquica e Fundacional	Técnico Administrativo	06	06	00		Lei nº 10.052/15.01.14
TOTAL		918	876	42		

SERVIDORES DE OUTROS ÓRGÃOS CEDIDOS AO INDEA/MT

ÓRGÃO/ENTIDADE CEDENTE	CARGOS	QUANTIDADE
SECRETARIA DE ESTADO DE SEGURANÇA PÚBLICA - SESP	ANALISTA ADMINISTRATIVO L 10052	1
SECRETARIA DE ESTADO DE INFRAESTRUTURA E LOGÍSTICA - SINFRA	ANALISTA DESENVOLVIMENTO ECONOMICO E SOCIAL L 10050	1
SECRETARIA DE ESTADO DO MEIO AMBIENTE - SEMA	TECNICO DESENV ECO SOC L 10177/14	1
	ANALISTA DE MEIO AMBIENTE	2
SECRETARIA DE ESTADO PLANEJAMENTO E GESTÃO - SEPLAG	ANALISTA ADMINISTRATIVO L 10052	3
	TECNICO ADMINISTRATIVO L10052	1
	ANALISTA DE DESENVOLVIMENTO ECON. L 10050	1
UNIVERSIDADE DE MATO GROSSO - UNEMAT	AGENTE UNIVERSITARIO LC 321	1
	PROFESSOR EDUCAÇÃO BÁSICA	1
SECRETARIA DE ESTADO DE EDUCAÇÃO - SEDUC	ANALISTA ADMINISTRATIVO L 10052	1
	APOIO ADM EDUC PROFISSIONALIZADO -30	1
	ANALISTA ADMINISTRATIVO L 10052	2
DEPARTAMENTO ESTADUAL DE TRÂNSITO - DETRAN	ADVOGADO DO DETRAN LC 505/13	1
	ANALISTA DO SERVICO TRÂNSITO LC 505/13	1
SECRETARIA DE ESTADO DE DESENVOLVIMENTO ECONOMICO - SEDEC	ANALISTA ADMINISTRATIVO L 10052	1
	TÉCNICO ADMINISTRATIVO L 10052	1
SECRETARIA DE AGRICULTURA FAMILIAR - SEAF	APOIO DE DESENVOLVIMENO ECON. SOCIAL L 10177	1

Cuiabá-MT, 11 de janeiro de 2024.

Registrada, Publicada, Cumpra-se.

EMANUELE GONÇALINA DE ALMEIDA

Presidente do INDEA-MT

(original assinado)

Protocolo 1536035

DETRAN/MT

DEPARTAMENTO ESTADUAL DE TRÂNSITO

DEPARTAMENTO ESTADUAL DE TRÂNSITO

NOTIFICAÇÃO DE AUTUAÇÃO

EDITAL ELETRÔNICO DE NOTIFICAÇÃO DE AUTUAÇÃO

O Departamento Estadual de Trânsito, na qualidade de autoridade de trânsito, em conformidade com as competências estabelecidas pela Lei nº 9.503/97 – Código de Trânsito Brasileiro, artigo 281 e Resolução nº 918/2022 do CONTRAN – Conselho Nacional de Trânsito, NOTIFICA OS PROPRIETÁRIOS DOS VEÍCULOS abaixo, concedendo-lhes o prazo para indicação de condutor/infrator e para interposição de defesa prévia até a data limite, junto ao órgão autuador.

DOCUMENTAÇÃO: Requerimento assinado, com as razões da defesa; Cópia da notificação da autuação; Cópia do CRLV - documento do veículo; Cópia do documento de identificação (RG, CPF ou CNH) e procuração (quando for o caso). No caso de pessoa jurídica, apresentar os documentos que comprovem a representação. OBS. Deverá ser protocolado um requerimento para cada infração, com a documentação necessária.

Placa	Nº AIT	Dt Infração	Dt Postagem	Cód. Infração	Dt Limite Indicação condutor/Infrator	Dt Limite Defesa	Vi. Multa
RAZ3G84	DT00592049	24/12/2023	02/01/2024	6580-0	14/02/2024	27/02/2024	R\$293,47
NUD2920	DT009D9013	22/12/2023	02/01/2024	6599-2	14/02/2024	26/02/2024	R\$293,47
QBG0163	DT00FH207W	24/12/2023	02/01/2024	5835-0	14/02/2024	27/02/2024	R\$195,23
JZW8F43	DT008W108Z	25/12/2023	02/01/2024	7340-0	14/02/2024	28/02/2024	R\$130,16
RRS3E65	DT00BV20GH	22/12/2023	02/01/2024	7048-1	14/02/2024	26/02/2024	R\$293,47
NJQ0797	DT00EJ70QY	25/12/2023	02/01/2024	7340-0	14/02/2024	28/02/2024	R\$130,16
RRT8183	NIC0001428	23/10/2023	02/01/2024	5002-0	15/02/2024	01/03/2024	R\$390,46
NIZ6I27	DT00AD2092	26/12/2023	02/01/2024	6637-1	14/02/2024	28/02/2024	R\$195,23
KBA9194	DT00FH2080	25/12/2023	02/01/2024	5274-1	14/02/2024	28/02/2024	R\$2.934,70
NUD3I30	DT00DN10CU	25/12/2023	02/01/2024	5010-0	14/02/2024	28/02/2024	R\$880,41
FJK7I88	TSR0082081	20/12/2023	02/01/2024	6599-2	14/02/2024	28/02/2024	R\$293,47
NJP9652	DT002M10E6	23/12/2023	02/01/2024	7030-1	14/02/2024	26/02/2024	R\$293,47
QCR4F68	DT001T70AJ	26/12/2023	02/01/2024	5010-0	14/02/2024	28/02/2024	R\$880,41
RRW3D73	DT003740AS	25/12/2023	02/01/2024	6580-0	14/02/2024	28/02/2024	R\$293,47
KAQ4572	DT00144061	26/12/2023	02/01/2024	6599-2	14/02/2024	28/02/2024	R\$293,47
JZQ9I87	DT00KT108L	23/12/2023	02/01/2024	5010-0	14/02/2024	26/02/2024	R\$880,41
NJY8047	DT00KS1073	23/12/2023	02/01/2024	5169-1	14/02/2024	26/02/2024	R\$2.934,70
QBG7868	DT00334048	23/12/2023	02/01/2024	7633-2	14/02/2024	27/02/2024	R\$293,47
AT1D98	DT005T403E	22/12/2023	02/01/2024	5185-1	14/02/2024	26/02/2024	R\$195,23
QBJ2J31	DT009A30BK	24/12/2023	02/01/2024	7340-0	14/02/2024	27/02/2024	R\$130,16
QCP3706	DT005U3090	26/12/2023	02/01/2024	6661-0	14/02/2024	28/02/2024	R\$195,23
JYY1342	DT00IH103Q	24/12/2023	02/01/2024	5010-0	14/02/2024	27/02/2024	R\$880,41
RAX9A78	DT00EJ70Q6	23/12/2023	02/01/2024	5010-0	14/02/2024	26/02/2024	R\$880,41
SPC3G44	DT00BU20AD	26/12/2023	02/01/2024	6637-1	14/02/2024	28/02/2024	R\$195,23
QBQ7H00	DT00FG200L	22/12/2023	02/01/2024	6653-1	14/02/2024	26/02/2024	R\$195,23
RRSOA53	DT00AD208T	25/12/2023	02/01/2024	6637-1	14/02/2024	28/02/2024	R\$195,23
QCX6692	DT00JX208A	26/12/2023	02/01/2024	5010-0	14/02/2024	28/02/2024	R\$880,41
NJV4G86	DT00144066	26/12/2023	02/01/2024	6599-2	14/02/2024	28/02/2024	R\$293,47
NJF1H70	DT00592043	24/12/2023	02/01/2024	6580-0	14/02/2024	27/02/2024	R\$293,47
KAS6C93	DT001K8093	23/12/2023	02/01/2024	6637-1	14/02/2024	27/02/2024	R\$195,23
OBK5B99	DT002D32R1	26/12/2023	02/01/2024	5185-1	14/02/2024	28/02/2024	R\$195,23
JZH6447	DT00FM10A0	24/12/2023	02/01/2024	5274-1	14/02/2024	27/02/2024	R\$2.934,70
NFC3G96	DT00BO20EE	25/12/2023	02/01/2024	5738-0	14/02/2024	28/02/2024	R\$293,47
JYY1342	DT00IH103S	24/12/2023	02/01/2024	6580-0	14/02/2024	27/02/2024	R\$293,47
KA15814	NIC0001394	20/10/2023	02/01/2024	5002-0	15/02/2024	01/03/2024	R\$390,46
QCD8F71	DT00AD2093	26/12/2023	02/01/2024	5010-0	14/02/2024	28/02/2024	R\$880,41
RAM0136	DT001J203R	24/12/2023	02/01/2024	5169-1	14/02/2024	27/02/2024	R\$2.934,70
RAQ3J60	DT00354052	25/12/2023	02/01/2024	6580-0	14/02/2024	28/02/2024	R\$293,47
RRW8I04	DT00CE206G	25/12/2023	02/01/2024	6050-1	14/02/2024	28/02/2024	R\$293,47
QCO7A71	DT00BJ202W	24/12/2023	02/01/2024	6602-0	14/02/2024	28/02/2024	R\$293,47
RAK7E09	DT00JT204Q	22/12/2023	02/01/2024	6599-2	14/02/2024	26/02/2024	R\$293,47
RAV8F32	DT00K0204N	24/12/2023	02/01/2024	5169-1	14/02/2024	27/02/2024	R\$2.934,70
NJQ4I59	DT008W108P	24/12/2023	02/01/2024	6599-2	14/02/2024	27/02/2024	R\$293,47
QTA6C09	DT00FP2089	26/12/2023	02/01/2024	6610-2	14/02/2024	28/02/2024	R\$195,23
QCL2C10	DT003U3002	23/12/2023	02/01/2024	5967-0	14/02/2024	27/02/2024	R\$1.467,35
KAN9278	DT004E6068	26/12/2023	02/01/2024	5010-0	14/02/2024	28/02/2024	R\$880,41
NJH2F38	DT00GE30FX	23/12/2023	02/01/2024	5169-1	14/02/2024	26/02/2024	R\$2.934,70
DNZ7331	DT009F10LR	23/12/2023	02/01/2024	5010-0	14/02/2024	27/02/2024	R\$880,41
NDG2273	DT000F40ER	23/12/2023	02/01/2024	6599-2	14/02/2024	27/02/2024	R\$293,47
JXH6708	DT00314057	23/12/2023	02/01/2024	5045-0	14/02/2024	26/02/2024	R\$293,47
KAS5562	DT001K809G	25/12/2023	02/01/2024	6599-2	14/02/2024	27/02/2024	R\$293,47
NIZ1576	DT00LF1000	22/12/2023	02/01/2024	5738-0	14/02/2024	26/02/2024	R\$293,47
QCP3706	DT005U309M	26/12/2023	02/01/2024	5274-1	14/02/2024	28/02/2024	R\$2.934,70
BAX2014	TSR0074989	20/12/2023	02/01/2024	6599-2	14/02/2024	28/02/2024	R\$293,47
QBH9716	DT0032407Q	23/12/2023	02/01/2024	5169-1	14/02/2024	26/02/2024	R\$2.934,70
MOF3474	DTN0048363	22/12/2023	02/01/2024	7579-0	14/02/2024	28/02/2024	R\$2.934,70
KAD3E16	DT008K3036	23/12/2023	02/01/2024	5010-0	14/02/2024	27/02/2024	R\$880,41
JZF0029	DT002M10E7	25/12/2023	02/01/2024	6599-2	14/02/2024	27/02/2024	R\$293,47
HEE5532	DT0041404R	23/12/2023	02/01/2024	7340-0	14/02/2024	26/02/2024	R\$130,16
QCH2E30	DT002720GS	25/12/2023	02/01/2024	5010-0	14/02/2024	28/02/2024	R\$880,41
JYP7419	DT001Y505T	23/12/2023	02/01/2024	6599-2	14/02/2024	26/02/2024	R\$293,47
QBF9439	DT001U7041	25/12/2023	02/01/2024	6599-2	14/02/2024	27/02/2024	R\$293,47
NIY2621	DT00CI40EY	26/12/2023	02/01/2024	6599-2	14/02/2024	28/02/2024	R\$293,47
RAQ1E23	NIC0001426	23/10/2023	02/01/2024	5002-0	15/02/2024	01/03/2024	R\$586,94
QBE8B66	DT00G7101T	26/12/2023	02/01/2024	6637-1	14/02/2024	28/02/2024	R\$195,23
AAC2E97	DT00EH107F	25/12/2023	02/01/2024	6530-0	14/02/2024	28/02/2024	R\$195,23
RAK2650	DT004W500F	23/12/2023	02/01/2024	6599-2	14/02/2024	27/02/2024	R\$293,47
OMJ1B23	DT001J203P	24/12/2023	02/01/2024	5738-0	14/02/2024	27/02/2024	R\$293,47
KAL4070	MTA0315602	19/12/2023	02/01/2024	5835-0	14/02/2024	28/02/2024	R\$195,23
RAT9E23	DT00EJ70QU	25/12/2023	02/01/2024	5274-1	14/02/2024	27/02/2024	R\$2.934,70
PQE0143	DT00BZ205Y	25/12/2023	02/01/2024	5274-1	14/02/2024	28/02/2024	R\$2.934,70
QBF9439	DT001U7043	25/12/2023	02/01/2024	7340-0	14/02/2024	27/02/2024	R\$130,16

Placa	Nº AIT	Dt Infração	Dt Postagem	Cód. Infração	Dt Limite Indicação condutor/Infrator	Dt Limite Defesa	Vi. Multa
RRP5I42	DT009A30BR	24/12/2023	02/01/2024	6580-0	14/02/2024	27/02/2024	R\$293,47
RAT4J31	DT006E503E	23/12/2023	02/01/2024	6637-1	14/02/2024	26/02/2024	R\$195,23
NPF3046	DT00AE804O	22/12/2023	02/01/2024	6769-0	14/02/2024	26/02/2024	R\$130,16
OXG3B42	DT001Y505U	23/12/2023	02/01/2024	6599-2	14/02/2024	27/02/2024	R\$293,47
QCX6H85	DT005U309R	26/12/2023	02/01/2024	5010-0	14/02/2024	28/02/2024	R\$880,41
OBQ6161	DT00G31029	26/12/2023	02/01/2024	7684-2	14/02/2024	28/02/2024	R\$130,16
OBQ3E06	DT00JX2081	26/12/2023	02/01/2024	6599-2	14/02/2024	28/02/2024	R\$293,47
NJM9F44	DT00KT108P	23/12/2023	02/01/2024	5169-1	14/02/2024	26/02/2024	R\$2.934,70
QBZJ231	DT009A30BI	24/12/2023	02/01/2024	5010-0	14/02/2024	27/02/2024	R\$880,41
NJS6B64	NIC0001392	19/10/2023	02/01/2024	5002-0	15/02/2024	01/03/2024	R\$390,46
QCG5F45	DT00354054	25/12/2023	02/01/2024	6580-0	14/02/2024	28/02/2024	R\$293,47
OBQ2443	DT00CH10CX	23/12/2023	02/01/2024	5010-0	14/02/2024	27/02/2024	R\$880,41
QBQ5A09	DT00JX2086	26/12/2023	02/01/2024	5169-1	14/02/2024	28/02/2024	R\$2.934,70
MEX3E46	DT00592046	24/12/2023	02/01/2024	6530-0	14/02/2024	27/02/2024	R\$195,23
RRY3B69	DT0031405K	23/12/2023	02/01/2024	5169-1	14/02/2024	26/02/2024	R\$2.934,70
QBN3424	DT004A1062	23/12/2023	02/01/2024	5452-3	14/02/2024	27/02/2024	R\$195,23
RRQ5D03	DT009A30AJ	23/12/2023	02/01/2024	5274-1	14/02/2024	27/02/2024	R\$2.934,70
KAR8633	DT000F40EX	23/12/2023	02/01/2024	5010-0	14/02/2024	27/02/2024	R\$880,41
NTY5B67	NIC0001395	20/10/2023	02/01/2024	5002-0	15/02/2024	01/03/2024	R\$586,94
JIY1527	BBB0307629	05/12/2023	02/01/2024	6599-2	14/02/2024	28/02/2024	R\$293,47
NPL8184	DT001G406W	24/12/2023	02/01/2024	6599-2	14/02/2024	27/02/2024	R\$293,47
OAX8574	DT004E6065	26/12/2023	02/01/2024	6599-2	14/02/2024	28/02/2024	R\$293,47
RAO6D19	DT003X50AA	23/12/2023	02/01/2024	5169-1	14/02/2024	26/02/2024	R\$2.934,70
JYR7A33	DT001T70A6	23/12/2023	02/01/2024	7579-0	14/02/2024	26/02/2024	R\$2.934,70
QBS4B33	DT00IS104K	23/12/2023	02/01/2024	6602-0	14/02/2024	27/02/2024	R\$293,47
QBW0D40	DT00354059	25/12/2023	02/01/2024	6580-0	14/02/2024	28/02/2024	R\$293,47
NDA0516	DT009H30GC	25/12/2023	02/01/2024	6599-2	14/02/2024	28/02/2024	R\$293,47
QBA4509	DT00HB20IO	23/12/2023	02/01/2024	6599-2	14/02/2024	26/02/2024	R\$293,47
QCZ7H71	DT000P304Q	25/12/2023	02/01/2024	5010-0	14/02/2024	28/02/2024	R\$880,41
RAO6D19	DT0031405X	23/12/2023	02/01/2024	6599-2	14/02/2024	26/02/2024	R\$293,47
SCV8J32	DT003C504L	22/12/2023	02/01/2024	5010-0	14/02/2024	26/02/2024	R\$880,41
QBT4387	DT001Y5065	25/12/2023	02/01/2024	5274-1	14/02/2024	28/02/2024	R\$2.934,70
OBQ6161	DT00G3102A	26/12/2023	02/01/2024	5010-0	14/02/2024	28/02/2024	R\$880,41
EYL2289	DT0040606K	24/12/2023	02/01/2024	7340-0	14/02/2024	27/02/2024	R\$130,16
QCZ7H71	DT000P304R	25/12/2023	02/01/2024	5274-1	14/02/2024	28/02/2024	R\$2.934,70
RRJ8J17	TSR0085120	20/12/2023	02/01/2024	6599-2	14/02/2024	28/02/2024	R\$293,47
OBR4C75	DT008F408W	25/12/2023	02/01/2024	6599-2	14/02/2024	28/02/2024	R\$293,47
OBS1423	DT00605056	25/12/2023	02/01/2024	5010-0	14/02/2024	28/02/2024	R\$880,41
NJQ8288	DT003A706F	24/12/2023	02/01/2024	6599-2	14/02/2024	27/02/2024	R\$293,47
OBQ6161	DT00G31023	25/12/2023	02/01/2024	5010-0	14/02/2024	27/02/2024	R\$880,41
NLT9830	DT003B5048	22/12/2023	02/01/2024	5169-1	14/02/2024	26/02/2024	R\$2.934,70
QCT4H87	DT009J306A	24/12/2023	02/01/2024	6599-2	14/02/2024	27/02/2024	R\$293,47
NUD3I30	DT00DN10CV	25/12/2023	02/01/2024	6580-0	14/02/2024	28/02/2024	R\$293,47
JZD5J03	DT005U3098	23/12/2023	02/01/2024	5274-1	14/02/2024	26/02/2024	R\$2.934,70
OMJ1B23	DT001J203Q	24/12/2023	02/01/2024	5010-0	14/02/2024	27/02/2024	R\$880,41
KAF7932	DT0035405G	26/12/2023	02/01/2024	6653-1	14/02/2024	28/02/2024	R\$195,23
NUA5D59	DT00FL207Q	24/12/2023	02/01/2024	7340-0	14/02/2024	27/02/2024	R\$130,16
DFA7077	DT00FH2083	26/12/2023	02/01/2024	6599-2	14/02/2024	28/02/2024	R\$293,47
OAS7199	DT009B603O	22/12/2023	02/01/2024	5010-0	14/02/2024	26/02/2024	R\$880,41
OBO3599	DT004E606C	26/12/2023	02/01/2024	6580-0	14/02/2024	28/02/2024	R\$293,47
RAU7E13	DT009H30G3	25/12/2023	02/01/2024	7340-0	14/02/2024	28/02/2024	R\$130,16
RRW8D97	DT00EJ70QI	25/12/2023	02/01/2024	5274-2	14/02/2024	27/02/2024	R\$2.934,70
RRV3B92	DT00G020E9	23/12/2023	02/01/2024	5169-1	14/02/2024	26/02/2024	R\$2.934,70
RRR5H40	DT00GU1026	22/12/2023	02/01/2024	7340-0	14/02/2024	26/02/2024	R\$130,16
QBH7579	DT00334046	22/12/2023	02/01/2024	6599-2	14/02/2024	26/02/2024	R\$293,47
NDK8F74	DT00BU20A6	26/12/2023	02/01/2024	6653-1	14/02/2024	28/02/2024	R\$195,23
QBW0D40	DT0035405A	25/12/2023	02/01/2024	5010-0	14/02/2024	28/02/2024	R\$880,41
QBQ7H00	DT00FG200K	22/12/2023	02/01/2024	5274-1	14/02/2024	26/02/2024	R\$2.934,70
QBZ1663	DT004A1061	26/12/2023	02/01/2024	6653-1	14/02/2024	28/02/2024	R\$195,23
QBZ4F14	DT00AD208X	25/12/2023	02/01/2024	5010-0	14/02/2024	28/02/2024	R\$880,41
QBW8B64	DT005T403U	25/12/2023	02/01/2024	5835-0	14/02/2024	27/02/2024	R\$195,23
QBD2192	DT00G4302F	23/12/2023	02/01/2024	6599-2	14/02/2024	26/02/2024	R\$293,47
JZ18E62	DT00HR205D	24/12/2023	02/01/2024	5835-0	14/02/2024	27/02/2024	R\$195,23
QCY7353	DT003L40BL	24/12/2023	02/01/2024	7340-0	14/02/2024	27/02/2024	R\$130,16
NJF1H70	DT00592044	24/12/2023	02/01/2024	6637-1	14/02/2024	27/02/2024	R\$195,23
NTY9C38	DT0031405C	23/12/2023	02/01/2024	5010-0	14/02/2024	26/02/2024	R\$880,41
NPF8G91	DT0087203Z	22/12/2023	02/01/2024	5835-0	14/02/2024	26/02/2024	R\$195,23
RRP2D13	DT00GF50AX	23/12/2023	02/01/2024	5169-1	14/02/2024	27/02/2024	R\$2.934,70
NJP6E79	DT008I2066	23/12/2023	02/01/2024	5487-0	14/02/2024	26/02/2024	R\$195,23
NJN8119	DT00BO20E2	25/12/2023	02/01/2024	6653-1	14/02/2024	28/02/2024	R\$195,23
QBPS564	DT00BI2060	25/12/2023	02/01/2024	6653-1	14/02/2024	28/02/2024	R\$195,23
RAW4F47	DT000P304I	25/12/2023	02/01/2024	6580-0	14/02/2024	27/02/2024	R\$293,47
QBQ9E00	DT005B5070	24/12/2023	02/01/2024	5738-0	14/02/2024	27/02/2024	R\$293,47
QCZ0255	MTA1561962	21/12/2023	02/01/2024	6556-1	14/02/2024	26/02/2024	R\$293,47
ONZ4852	DT00GX5022	22/12/2023	02/01/2024	6530-0	14/02/2024	26/02/2024	R\$195,23
NJH8687	DT004E605W	26/12/2023	02/01/2024	5010-0	14/02/2024	28/02/2024	R\$880,41
FFU4883	DT004A106D	25/12/2023	02/01/2024	5843-3	14/02/2024	28/02/2024	R\$195,23
JZZ9026	DT00CD10CE	26/12/2023	02/01/2024	6599-2	14/02/2024	28/02/2024	R\$293,47
QPC6G59	DT00KT108R	23/12/2023	02/01/2024	6599-2	14/02/2024	26/02/2024	R\$293,47
QBL2784	DT00KS107D	23/12/2023	02/01/2024	6599-2	14/02/2024	26/02/2024	R\$293,47
QCV3G82	DT009C207N	23/12/2023	02/01/2024	5452-2	14/02/2024	27/02/2024	R\$195,23
QBH1H08	DT0089100P	22/12/2023	02/01/2024	5010-0	14/02/2024	26/02/2024	R\$880,41
RAM7229	DT003A706A	24/12/2023	02/01/2024	7340-0	14/02/2024	27/02/2024	R\$130,16
NIZ8007	DT00DN10CO	24/12/2023	02/01/2024	5720-0	14/02/2024	27/02/2024	R\$195,23
NUQ0780	DT005Z304O	24/12/2023	02/01/2024	6580-0	14/02/2024	27/02/2024	R\$293,47
RR11E36	DT001T70A1	23/12/2023	02/01/2024	6653-2	14/02/2024	26/02/2024	R\$195,23
OBR5589	DT00KT1090	23/12/2023	02/01/2024	5169-1	14/02/2024	26/02/2024	R\$2.934,70

Placa	Nº AIT	Dt Infração	Dt Postagem	Cód. Infração	Dt Limite Indicação condutor/Infrator	Dt Limite Defesa	Vi. Multa
KAÉ7J37	DT00L7103C	24/12/2023	02/01/2024	6599-2	14/02/2024	27/02/2024	R\$293,47
QOF8I98	DT00FW20FD	23/12/2023	02/01/2024	6599-2	14/02/2024	26/02/2024	R\$293,47
NUA2J81	DT00872047	24/12/2023	02/01/2024	5835-0	14/02/2024	27/02/2024	R\$195,23
QBB2H30	DT009H30FX	25/12/2023	02/01/2024	6580-0	14/02/2024	28/02/2024	R\$293,47
KAB2G16	DT004A1067	24/12/2023	02/01/2024	6653-1	14/02/2024	27/02/2024	R\$195,23
RRW4J74	DT00EJ70R8	25/12/2023	02/01/2024	7340-0	14/02/2024	28/02/2024	R\$130,16
KAÉ8F13	DT00HR205A	24/12/2023	02/01/2024	6530-0	14/02/2024	27/02/2024	R\$195,23
NUD1C18	DT003740AN	24/12/2023	02/01/2024	6599-2	14/02/2024	27/02/2024	R\$293,47
QBG8C27	DT00FM109Y	24/12/2023	02/01/2024	5274-1	14/02/2024	27/02/2024	R\$2.934,70
NIZ7639	DT00GD30FL	23/12/2023	02/01/2024	5193-0	14/02/2024	26/02/2024	R\$293,47
RRX5H98	DT00EJ70QV	25/12/2023	02/01/2024	5274-1	14/02/2024	27/02/2024	R\$2.934,70
RRS2G83	DT00KT108T	23/12/2023	02/01/2024	5045-0	14/02/2024	26/02/2024	R\$293,47
RRW2E58	DT00C110MN	22/12/2023	02/01/2024	7633-1	14/02/2024	27/02/2024	R\$293,47
NIY3F44	DT00F7408J	25/12/2023	02/01/2024	6653-1	14/02/2024	28/02/2024	R\$195,23
KAR9224	DT00EJ70RG	26/12/2023	02/01/2024	5010-0	14/02/2024	28/02/2024	R\$880,41
QCZ3657	DT00JX2088	26/12/2023	02/01/2024	5010-0	14/02/2024	28/02/2024	R\$880,41
NRL4814	DT00GF50AP	23/12/2023	02/01/2024	6599-2	14/02/2024	26/02/2024	R\$293,47
JZW5I71	NIC0001414	20/10/2023	02/01/2024	5002-0	15/02/2024	01/03/2024	R\$390,46
QBT4387	DT001Y5060	25/12/2023	02/01/2024	6599-2	14/02/2024	28/02/2024	R\$293,47
FFU4883	DT004A106C	25/12/2023	02/01/2024	5207-0	14/02/2024	28/02/2024	R\$88,38
RR1E36	DT001T709Z	23/12/2023	02/01/2024	6580-0	14/02/2024	26/02/2024	R\$293,47
NJD1802	DT00AE804S	22/12/2023	02/01/2024	6599-2	14/02/2024	26/02/2024	R\$293,47
NJW8C31	DT000F40EK	23/12/2023	02/01/2024	5169-1	14/02/2024	27/02/2024	R\$2.934,70
MKJ2I38	TSR0082080	20/12/2023	02/01/2024	6939-1	14/02/2024	28/02/2024	R\$293,47
NJQ1G29	DT003A7067	23/12/2023	02/01/2024	6599-2	14/02/2024	27/02/2024	R\$293,47
RAK2650	DT004W500E	23/12/2023	02/01/2024	7340-0	14/02/2024	27/02/2024	R\$130,16
QBZ1663	DT004A106G	26/12/2023	02/01/2024	5010-0	14/02/2024	28/02/2024	R\$880,41
QBH9716	DT0032407S	23/12/2023	02/01/2024	5061-0	14/02/2024	26/02/2024	R\$880,41
JZ13C13	DT009Q203V	25/12/2023	02/01/2024	6637-1	14/02/2024	27/02/2024	R\$195,23
NJ8E45	DT003VD00F	25/12/2023	02/01/2024	7056-1	14/02/2024	28/02/2024	R\$293,47
OBL8614	DT009A30C3	24/12/2023	02/01/2024	7340-0	14/02/2024	27/02/2024	R\$130,16
NPJ5C23	DT001K809F	25/12/2023	02/01/2024	5010-0	14/02/2024	28/02/2024	R\$880,41
RAX5B53	DT0078307F	23/12/2023	02/01/2024	7340-0	14/02/2024	27/02/2024	R\$130,16
QCL1H69	DT009O4034	26/12/2023	02/01/2024	5371-0	14/02/2024	28/02/2024	R\$130,16
NDP3D71	DT0040606O	23/12/2023	02/01/2024	5118-0	14/02/2024	27/02/2024	R\$880,41
NDP3D71	DT0040606P	23/12/2023	02/01/2024	6599-2	14/02/2024	27/02/2024	R\$293,47
KAQ4572	DT00144062	26/12/2023	02/01/2024	6580-0	14/02/2024	28/02/2024	R\$293,47
NIY3F44	DT00F7408L	25/12/2023	02/01/2024	6637-1	14/02/2024	28/02/2024	R\$195,23
RAR3B56	DT003R200K	25/12/2023	02/01/2024	6637-1	14/02/2024	28/02/2024	R\$195,23
NJÉ8J57	DT00HC20EG	23/12/2023	02/01/2024	6599-2	14/02/2024	26/02/2024	R\$293,47
RRZ3H40	DT002D32QW	26/12/2023	02/01/2024	5185-1	14/02/2024	28/02/2024	R\$195,23
QCR4F68	DT001T70AK	26/12/2023	02/01/2024	6599-2	14/02/2024	28/02/2024	R\$293,47
QCZ8299	DT0041404X	24/12/2023	02/01/2024	6599-2	14/02/2024	27/02/2024	R\$293,47
RRS9D64	DT00AX4014	25/12/2023	02/01/2024	7030-1	14/02/2024	28/02/2024	R\$293,47
QBH1H08	DT0089100R	22/12/2023	02/01/2024	6599-2	14/02/2024	26/02/2024	R\$293,47
JYJ5587	DT00CA203G	25/12/2023	02/01/2024	5274-2	14/02/2024	28/02/2024	R\$2.934,70
HSZ4351	DT00FI103N	22/12/2023	02/01/2024	7048-1	14/02/2024	26/02/2024	R\$293,47
JYJ23029	DT00KS1072	23/12/2023	02/01/2024	5177-0	14/02/2024	26/02/2024	R\$293,47
NJS8815	TSR0068982	23/12/2023	02/01/2024	5304-0	14/02/2024	28/02/2024	R\$1.467,35
OHW7H56	TSR0068978	22/12/2023	02/01/2024	6637-1	14/02/2024	28/02/2024	R\$195,23
OHQ1I76	DT009A30B6	23/12/2023	02/01/2024	5274-1	14/02/2024	26/02/2024	R\$2.934,70
NUA9318	DT001T70AP	26/12/2023	02/01/2024	5010-0	14/02/2024	28/02/2024	R\$880,41
NPP4604	DT004E6063	26/12/2023	02/01/2024	6599-2	14/02/2024	28/02/2024	R\$293,47
QBV1084	DT004F508L	26/12/2023	02/01/2024	7340-0	14/02/2024	28/02/2024	R\$130,16
QCG5F45	DT00354056	25/12/2023	02/01/2024	5010-0	14/02/2024	28/02/2024	R\$880,41
QTA6C09	DT00FP2085	26/12/2023	02/01/2024	5010-0	14/02/2024	28/02/2024	R\$880,41
RRU3J83	DT00BO20DP	24/12/2023	02/01/2024	5835-0	14/02/2024	28/02/2024	R\$195,23
QCB0302	DT00GD30FN	23/12/2023	02/01/2024	5169-1	14/02/2024	26/02/2024	R\$2.934,70
PQH0262	DTN0048399	22/12/2023	02/01/2024	5118-0	14/02/2024	28/02/2024	R\$880,41
RRU9H54	DT00LF100X	24/12/2023	02/01/2024	5010-0	14/02/2024	28/02/2024	R\$880,41
OAT4317	DT001U703S	25/12/2023	02/01/2024	6580-0	14/02/2024	28/02/2024	R\$293,47
NJU5019	DT001220DE	22/12/2023	02/01/2024	6599-2	14/02/2024	26/02/2024	R\$293,47
RRN1F53	DT00IG102Q	22/12/2023	02/01/2024	5010-0	14/02/2024	26/02/2024	R\$880,41
OTZ9C63	DT004E606G	26/12/2023	02/01/2024	6637-1	14/02/2024	28/02/2024	R\$195,23
NPQ2294	NIC0001427	23/10/2023	02/01/2024	5002-0	15/02/2024	01/03/2024	R\$390,46
EIG4E48	DT00JR3056	22/12/2023	02/01/2024	5118-0	14/02/2024	26/02/2024	R\$880,41
QBT8E49	DT003C504N	22/12/2023	02/01/2024	5169-1	14/02/2024	26/02/2024	R\$2.934,70
RRN9H44	DT00EJ70QT	25/12/2023	02/01/2024	5274-1	14/02/2024	27/02/2024	R\$2.934,70
QCD8F71	DT00AD2094	26/12/2023	02/01/2024	6653-1	14/02/2024	28/02/2024	R\$195,23
NJO6D25	DT006W307Y	24/12/2023	02/01/2024	6599-2	14/02/2024	27/02/2024	R\$293,47
RRJ5B32	DT00DQ305G	24/12/2023	02/01/2024	5380-0	14/02/2024	27/02/2024	R\$130,16
NTY9127	DT00EJ70RE	26/12/2023	02/01/2024	6637-1	14/02/2024	28/02/2024	R\$195,23
RAR6J11	NIC0001391	19/10/2023	02/01/2024	5002-0	15/02/2024	01/03/2024	R\$586,94
NUD3I30	DT00DN10CW	25/12/2023	02/01/2024	6599-2	14/02/2024	28/02/2024	R\$293,47
JZQ3729	DT00334049	24/12/2023	02/01/2024	5010-0	14/02/2024	27/02/2024	R\$880,41
OAU7A23	DT008K3033	23/12/2023	02/01/2024	5479-0	14/02/2024	27/02/2024	R\$130,16
JZH5G55	DT00BT502Z	24/12/2023	02/01/2024	6637-1	14/02/2024	27/02/2024	R\$195,23
RRJ3D71	DT005U309B	24/12/2023	02/01/2024	5274-1	14/02/2024	27/02/2024	R\$2.934,70
QCJ8G72	DT008Z306F	26/12/2023	02/01/2024	6653-1	14/02/2024	28/02/2024	R\$195,23
RRY3F06	NIC0001393	20/10/2023	02/01/2024	5002-0	15/02/2024	01/03/2024	R\$586,94
RAL7C42	DT001U703U	25/12/2023	02/01/2024	5010-0	14/02/2024	28/02/2024	R\$880,41
RAT1D44	DT005X209O	25/12/2023	02/01/2024	5010-0	14/02/2024	28/02/2024	R\$880,41
NDK8F74	DT00BU20A7	26/12/2023	02/01/2024	6637-1	14/02/2024	28/02/2024	R\$195,23
CKV6B86	DT0092101W	23/12/2023	02/01/2024	6599-2	14/02/2024	27/02/2024	R\$293,47
JZ13C13	DT009Q203W	25/12/2023	02/01/2024	6432-1	14/02/2024	27/02/2024	R\$195,23
NLI0198	DT003B5041	22/12/2023	02/01/2024	5169-1	14/02/2024	26/02/2024	R\$2.934,70
NJD1891	DT008I2064	23/12/2023	02/01/2024	5487-0	14/02/2024	27/02/2024	R\$195,23

Placa	Nº AIT	Dt Infração	Dt Postagem	Cód. Infração	Dt Limite Indicação condutor/Infrator	Dt Limite Defesa	Vi. Multa
NJN8195	DT00BO20E1	24/12/2023	02/01/2024	6599-2	14/02/2024	28/02/2024	R\$293,47
QCZ8299	DT00414050	24/12/2023	02/01/2024	5142-0	14/02/2024	27/02/2024	R\$293,47
KAD6B32	MTA1561968	23/12/2023	02/01/2024	5010-0	14/02/2024	26/02/2024	R\$880,41
RAV5B46	DT00BO20EN	26/12/2023	02/01/2024	5738-0	14/02/2024	28/02/2024	R\$293,47
QBW5057	DT00562017	23/12/2023	02/01/2024	7633-2	14/02/2024	27/02/2024	R\$293,47
NPF0220	DT008V207L	26/12/2023	02/01/2024	6637-1	14/02/2024	28/02/2024	R\$195,23
RRU4B91	DT00DN10CJ	24/12/2023	02/01/2024	5835-0	14/02/2024	27/02/2024	R\$195,23
RAQ3J60	DT00354051	25/12/2023	02/01/2024	5010-0	14/02/2024	28/02/2024	R\$880,41
NUE1F04	DT009H30G8	25/12/2023	02/01/2024	7340-0	14/02/2024	28/02/2024	R\$130,16
NUD0G29	DT000X10U0	24/12/2023	02/01/2024	5010-0	14/02/2024	27/02/2024	R\$880,41
RAW1J63	DT008C408R	24/12/2023	02/01/2024	5274-2	14/02/2024	27/02/2024	R\$2.934,70
JYP7419	DT001Y505S	23/12/2023	02/01/2024	5010-0	14/02/2024	26/02/2024	R\$880,41
RRJ2F07	DT00G020E8	23/12/2023	02/01/2024	5010-0	14/02/2024	26/02/2024	R\$880,41
OBA8212	DT009H30FT	24/12/2023	02/01/2024	6637-2	14/02/2024	27/02/2024	R\$195,23
HRG7D13	TSR0082079	20/12/2023	02/01/2024	6610-2	14/02/2024	28/02/2024	R\$195,23
AFT5414	DT00KS1076	23/12/2023	02/01/2024	5177-0	14/02/2024	26/02/2024	R\$293,47
OAP7574	DT000F40EP	23/12/2023	02/01/2024	6599-2	14/02/2024	27/02/2024	R\$293,47
RAX2H50	NIC0001419	23/10/2023	02/01/2024	5002-0	15/02/2024	01/03/2024	R\$293,47
QBE8B66	DT00G7101R	26/12/2023	02/01/2024	7617-3	14/02/2024	28/02/2024	R\$5.869,40
GEW2H77	DT00EH107A	24/12/2023	02/01/2024	5410-0	14/02/2024	27/02/2024	R\$130,16
OBJ8563	TSR0078477	20/12/2023	02/01/2024	6769-0	14/02/2024	28/02/2024	R\$130,16
NJG6F33	DT008W108V	25/12/2023	02/01/2024	5258-3	14/02/2024	27/02/2024	R\$2.934,70
QCA8551	DT00HH201P	23/12/2023	02/01/2024	6653-1	14/02/2024	27/02/2024	R\$195,23
QCM0G04	DT009D9014	22/12/2023	02/01/2024	6599-2	14/02/2024	26/02/2024	R\$293,47
NJQ4I59	DT008W108Q	24/12/2023	02/01/2024	5010-0	14/02/2024	27/02/2024	R\$880,41
RRQ5C04	DT008C408S	25/12/2023	02/01/2024	5835-0	14/02/2024	27/02/2024	R\$195,23
NBT9G15	DT00BZ205S	24/12/2023	02/01/2024	6548-0	14/02/2024	27/02/2024	R\$130,16
QBV1084	DT004F508K	26/12/2023	02/01/2024	6726-1	14/02/2024	28/02/2024	R\$195,23
RRW4J74	DT00EJ70R6	25/12/2023	02/01/2024	5274-1	14/02/2024	28/02/2024	R\$2.934,70
SPC3D58	DT00FP2082	25/12/2023	02/01/2024	7340-0	14/02/2024	28/02/2024	R\$130,16
QBH3890	DT009A30BV	24/12/2023	02/01/2024	6653-2	14/02/2024	27/02/2024	R\$195,23
NLA7E70	DT00HR2058	23/12/2023	02/01/2024	6530-0	14/02/2024	26/02/2024	R\$195,23
RRU9A29	DT00IG102S	24/12/2023	02/01/2024	5010-0	14/02/2024	27/02/2024	R\$880,41
SPE8C54	DT001U703L	22/12/2023	02/01/2024	7340-0	14/02/2024	26/02/2024	R\$130,16
NJF1H70	DT00592042	24/12/2023	02/01/2024	5010-0	14/02/2024	27/02/2024	R\$880,41
ASP1675	DT00GF50AO	23/12/2023	02/01/2024	6599-2	14/02/2024	26/02/2024	R\$293,47
QCN2228	DT00KS107G	23/12/2023	02/01/2024	6599-2	14/02/2024	26/02/2024	R\$293,47
SPC9H17	NIC0001410	20/10/2023	02/01/2024	5002-0	15/02/2024	01/03/2024	R\$390,46
RRU4B91	DT00DN10CD	24/12/2023	02/01/2024	5010-0	14/02/2024	27/02/2024	R\$880,41
RRQ1C54	DT00AD208K	24/12/2023	02/01/2024	6653-1	14/02/2024	27/02/2024	R\$195,23
NWQ6B71	DT003B5045	22/12/2023	02/01/2024	6599-2	14/02/2024	26/02/2024	R\$293,47
RRV8I92	NIC0001416	21/10/2023	02/01/2024	5002-0	15/02/2024	01/03/2024	R\$390,46
RAP4A53	DT008C408Y	26/12/2023	02/01/2024	6912-0	14/02/2024	28/02/2024	R\$88,38
JYY1342	DT00IH103T	24/12/2023	02/01/2024	6653-1	14/02/2024	27/02/2024	R\$195,23
OAX8F22	DT00JX2083	26/12/2023	02/01/2024	5010-0	14/02/2024	28/02/2024	R\$880,41
RRW2C83	DT009A30CM	24/12/2023	02/01/2024	7340-0	14/02/2024	27/02/2024	R\$130,16
RRP5I42	DT009A30BU	24/12/2023	02/01/2024	6653-2	14/02/2024	27/02/2024	R\$195,23
RRX3C24	DT009A30AQ	23/12/2023	02/01/2024	7340-0	14/02/2024	27/02/2024	R\$130,16
OAQ9C97	DT00G7101O	26/12/2023	02/01/2024	6637-1	14/02/2024	28/02/2024	R\$195,23
KAE1193	DT0089100T	25/12/2023	02/01/2024	6599-2	14/02/2024	27/02/2024	R\$293,47
RRW9E74	DT008C409A	26/12/2023	02/01/2024	6637-1	14/02/2024	28/02/2024	R\$195,23
NPM6398	DT0061306I	23/12/2023	02/01/2024	5169-1	14/02/2024	27/02/2024	R\$2.934,70
HHP1637	DT003M205V	25/12/2023	02/01/2024	5185-1	14/02/2024	28/02/2024	R\$195,23
NPG3718	DT00KT108V	23/12/2023	02/01/2024	5010-0	14/02/2024	26/02/2024	R\$880,41
QCJ2C12	DT00C110MR	23/12/2023	02/01/2024	5525-0	14/02/2024	27/02/2024	R\$130,16
JZV8F43	DT008W108X	25/12/2023	02/01/2024	5274-1	14/02/2024	28/02/2024	R\$2.934,70
NUE1F04	DT009H30G7	25/12/2023	02/01/2024	5010-0	14/02/2024	28/02/2024	R\$880,41
QCO8891	DT00EJ70RD	26/12/2023	02/01/2024	7366-2	14/02/2024	28/02/2024	R\$130,16
JYR4355	DT009A30AV	23/12/2023	02/01/2024	6599-2	14/02/2024	27/02/2024	R\$293,47
NNA9H58	TSR0076726	20/12/2023	02/01/2024	5010-0	14/02/2024	28/02/2024	R\$880,41
RRJ6I58	DT00K0204A	23/12/2023	02/01/2024	6599-2	14/02/2024	26/02/2024	R\$293,47
OAW1H27	DT008C408V	26/12/2023	02/01/2024	6637-1	14/02/2024	28/02/2024	R\$195,23
QCJ4187	TSR0075775	20/12/2023	02/01/2024	5010-0	14/02/2024	28/02/2024	R\$880,41
RRU4B91	DT00DN10CE	24/12/2023	02/01/2024	6580-0	14/02/2024	27/02/2024	R\$293,47
JZE8261	DT0061306K	23/12/2023	02/01/2024	6599-2	14/02/2024	26/02/2024	R\$293,47
RRM3H26	DT001T70A3	23/12/2023	02/01/2024	6599-2	14/02/2024	26/02/2024	R\$293,47
KAT4B31	DT00FM109R	23/12/2023	02/01/2024	5010-0	14/02/2024	27/02/2024	R\$880,41
NJW3B67	DT00EJ70RH	26/12/2023	02/01/2024	6653-1	14/02/2024	28/02/2024	R\$195,23
OBQ6161	DT00G31025	25/12/2023	02/01/2024	5240-0	14/02/2024	27/02/2024	R\$2.934,70
QCU7G11	DT0040606G	24/12/2023	02/01/2024	5169-1	14/02/2024	27/02/2024	R\$2.934,70
KCCQ8028	DT00DO304B	24/12/2023	02/01/2024	6530-0	14/02/2024	27/02/2024	R\$195,23
JXE5I66	DT00GH3050	23/12/2023	02/01/2024	5169-1	14/02/2024	27/02/2024	R\$2.934,70
RAV1F03	DT00DN10CT	25/12/2023	02/01/2024	7340-0	14/02/2024	28/02/2024	R\$130,16
OBO3599	DT004E606A	26/12/2023	02/01/2024	6599-2	14/02/2024	28/02/2024	R\$293,47
OTZ9C63	DT004E606H	26/12/2023	02/01/2024	5185-1	14/02/2024	28/02/2024	R\$195,23
RRW8I04	DT00CE206C	25/12/2023	02/01/2024	6670-0	14/02/2024	28/02/2024	R\$195,23
NPF8G91	DT00872040	22/12/2023	02/01/2024	6599-2	14/02/2024	26/02/2024	R\$293,47
JYZ3029	DT00KS107I	23/12/2023	02/01/2024	5169-1	14/02/2024	26/02/2024	R\$2.934,70
RAK4489	NIC0001435	23/10/2023	02/01/2024	5002-0	15/02/2024	01/03/2024	R\$390,46
QCC7I42	DT0034905O	26/12/2023	02/01/2024	6637-1	14/02/2024	28/02/2024	R\$195,23
RRL9A81	DT0034905N	26/12/2023	02/01/2024	7366-2	14/02/2024	28/02/2024	R\$130,16
QBZ7B45	DT005Z304K	23/12/2023	02/01/2024	7030-1	14/02/2024	27/02/2024	R\$293,47
SPC9B32	DT00F1103P	25/12/2023	02/01/2024	6653-1	14/02/2024	27/02/2024	R\$195,23
QBU5C56	DT002D32QL	22/12/2023	02/01/2024	5185-1	14/02/2024	27/02/2024	R\$195,23
QBZ5J52	DT009Q2040	25/12/2023	02/01/2024	6637-1	14/02/2024	27/02/2024	R\$195,23
OBL0029	DT00CG403Y	26/12/2023	02/01/2024	5010-0	14/02/2024	28/02/2024	R\$880,41
HSZ4351	DT00F1103M	22/12/2023	02/01/2024	5010-0	14/02/2024	26/02/2024	R\$880,41

Placa	Nº AIT	Dt Infração	Dt Postagem	Cód. Infração	Dt Limite Indicação condutor/Infrator	Dt Limite Defesa	Vi. Multa
SCV8J32	DT003C504M	22/12/2023	02/01/2024	5118-0	14/02/2024	26/02/2024	R\$880,41
QCH1880	DT00966011	26/12/2023	02/01/2024	5010-0	14/02/2024	28/02/2024	R\$880,41
PPA1194	DT0040606L	24/12/2023	02/01/2024	6599-2	14/02/2024	27/02/2024	R\$293,47
NJS8815	TSR0068981	23/12/2023	02/01/2024	6599-2	14/02/2024	28/02/2024	R\$293,47
QC19987	DT00HC20EB	23/12/2023	02/01/2024	7579-0	14/02/2024	26/02/2024	R\$2.934,70
EIS9592	DT005H203K	22/12/2023	02/01/2024	6599-2	14/02/2024	26/02/2024	R\$293,47
HTB8802	DT008K3031	22/12/2023	02/01/2024	7684-2	14/02/2024	26/02/2024	R\$130,16
RRU4B91	DT00DN10CI	24/12/2023	02/01/2024	7340-0	14/02/2024	27/02/2024	R\$130,16
RRW2C83	DT009A30CN	24/12/2023	02/01/2024	5010-0	14/02/2024	27/02/2024	R\$880,41
NJV8174	DT00BO20EC	25/12/2023	02/01/2024	6653-1	14/02/2024	28/02/2024	R\$195,23
NJN8119	DT00BO20E4	25/12/2023	02/01/2024	7056-2	14/02/2024	28/02/2024	R\$130,16
NPL4334	DT009O4030	25/12/2023	02/01/2024	6599-2	14/02/2024	28/02/2024	R\$293,47
OHS4E99	DT003740AI	22/12/2023	02/01/2024	5045-0	14/02/2024	26/02/2024	R\$293,47
QBZ3771	DT00GF50AS	23/12/2023	02/01/2024	6599-2	14/02/2024	26/02/2024	R\$293,47
KAE7G14	DT009A30B2	23/12/2023	02/01/2024	5010-0	14/02/2024	26/02/2024	R\$880,41
NCZ8088	DT00G120FP	23/12/2023	02/01/2024	5010-0	14/02/2024	27/02/2024	R\$880,41
RRU9H54	DT00LF100W	24/12/2023	02/01/2024	7056-2	14/02/2024	28/02/2024	R\$130,16
NPF0220	DT008V207I	26/12/2023	02/01/2024	5010-0	14/02/2024	28/02/2024	R\$880,41
QCO4E37	DT00C9207G	23/12/2023	02/01/2024	7056-1	14/02/2024	27/02/2024	R\$293,47
QBO2164	DT001T70AA	24/12/2023	02/01/2024	5169-1	14/02/2024	27/02/2024	R\$2.934,70
BBW2H33	DT0025302E	25/12/2023	02/01/2024	6580-0	14/02/2024	28/02/2024	R\$293,47
OBDA447	DT003VD003	25/12/2023	02/01/2024	7056-1	14/02/2024	28/02/2024	R\$293,47
KAE1G66	TSR0085116	20/12/2023	02/01/2024	5037-1	14/02/2024	28/02/2024	R\$586,94
KAJ9321	NIC0001425	23/10/2023	02/01/2024	5002-0	15/02/2024	01/03/2024	R\$390,46
NTZ9311	DT00BY107N	25/12/2023	02/01/2024	7340-0	14/02/2024	28/02/2024	R\$130,16
SPC9I88	DT0031405A	23/12/2023	02/01/2024	5010-0	14/02/2024	26/02/2024	R\$880,41
QBU8113	DT00K0204K	24/12/2023	02/01/2024	6599-2	14/02/2024	27/02/2024	R\$293,47
OAP8645	DT00K0204G	24/12/2023	02/01/2024	7340-0	14/02/2024	27/02/2024	R\$130,16
EKV5023	DT00KS106V	23/12/2023	02/01/2024	6769-0	14/02/2024	26/02/2024	R\$130,16
OAY8604	DT0031405I	23/12/2023	02/01/2024	5169-1	14/02/2024	26/02/2024	R\$2.934,70
OAZ3B87	DT0034905M	26/12/2023	02/01/2024	7366-2	14/02/2024	28/02/2024	R\$130,16
RRJ3G41	DT0035404P	24/12/2023	02/01/2024	6580-0	14/02/2024	27/02/2024	R\$293,47
PRT2F97	DT00EJ70Q2	23/12/2023	02/01/2024	6050-1	14/02/2024	27/02/2024	R\$293,47
OAX6927	DT009130EA	22/12/2023	02/01/2024	5010-0	14/02/2024	26/02/2024	R\$880,41
OBS1423	DT00605055	25/12/2023	02/01/2024	5274-1	14/02/2024	28/02/2024	R\$2.934,70
QBU5922	DT00DM200K	24/12/2023	02/01/2024	7048-1	14/02/2024	27/02/2024	R\$293,47
IYP1117	DT002D32R4	26/12/2023	02/01/2024	5185-1	14/02/2024	28/02/2024	R\$195,23
NJN3D25	DT009B603J	22/12/2023	02/01/2024	7366-2	14/02/2024	26/02/2024	R\$130,16
RRU5I26	DT00AD208V	25/12/2023	02/01/2024	6653-1	14/02/2024	28/02/2024	R\$195,23
RAW4F47	DT000P304K	25/12/2023	02/01/2024	6653-1	14/02/2024	27/02/2024	R\$195,23
NDU3712	DT00F7408E	25/12/2023	02/01/2024	6530-0	14/02/2024	27/02/2024	R\$195,23
NJE8J57	DT00HC20EH	23/12/2023	02/01/2024	6858-0	14/02/2024	26/02/2024	R\$293,47
QCY2C84	DT008Z306B	26/12/2023	02/01/2024	6637-1	14/02/2024	28/02/2024	R\$195,23
RRZ9C39	DT00JX2082	26/12/2023	02/01/2024	5010-0	14/02/2024	28/02/2024	R\$880,41
OAP7D61	DT009A30CB	24/12/2023	02/01/2024	5010-0	14/02/2024	27/02/2024	R\$880,41
QBJ2J31	DT009A30BL	24/12/2023	02/01/2024	6653-2	14/02/2024	27/02/2024	R\$195,23
NLT9830	DT003B5049	23/12/2023	02/01/2024	6599-2	14/02/2024	26/02/2024	R\$293,47
NWR5354	DT005T403O	25/12/2023	02/01/2024	6599-2	14/02/2024	27/02/2024	R\$293,47
JZQ9I87	DT00KT108K	23/12/2023	02/01/2024	5169-1	14/02/2024	26/02/2024	R\$2.934,70
RRM4F21	TSR0085121	20/12/2023	02/01/2024	6599-2	14/02/2024	28/02/2024	R\$293,47
OBDA930	DT009H30FL	24/12/2023	02/01/2024	7072-1	14/02/2024	27/02/2024	R\$293,47
QCK4418	DT00LF100Q	22/12/2023	02/01/2024	5738-0	14/02/2024	26/02/2024	R\$293,47
RR16D66	DT00GH3053	23/12/2023	02/01/2024	7579-0	14/02/2024	27/02/2024	R\$2.934,70
KAF7932	DT0035405F	26/12/2023	02/01/2024	6599-2	14/02/2024	28/02/2024	R\$293,47
RAU7E13	DT009H30G2	25/12/2023	02/01/2024	5010-0	14/02/2024	28/02/2024	R\$880,41
RAZ8H72	DT009Q203Q	25/12/2023	02/01/2024	6599-2	14/02/2024	27/02/2024	R\$293,47
QB16F39	TSR0075769	20/12/2023	02/01/2024	5010-0	14/02/2024	28/02/2024	R\$880,41
OAT9J03	DT00HI103G	22/12/2023	02/01/2024	6599-2	14/02/2024	26/02/2024	R\$293,47
NLQ4374	DTN0048400	22/12/2023	02/01/2024	6599-2	14/02/2024	28/02/2024	R\$293,47
ARH8180	DT003A7065	23/12/2023	02/01/2024	5010-0	14/02/2024	26/02/2024	R\$880,41
JYE4F94	DT00GX501Y	22/12/2023	02/01/2024	5410-0	14/02/2024	26/02/2024	R\$130,16
RRZ1J45	DT00BO20EG	25/12/2023	02/01/2024	7056-2	14/02/2024	28/02/2024	R\$130,16
RRZ1J45	DT00BO20DU	24/12/2023	02/01/2024	7340-0	14/02/2024	28/02/2024	R\$130,16
RRJ3D71	DT005U309C	24/12/2023	02/01/2024	5819-4	14/02/2024	27/02/2024	R\$880,41
OAT9J03	DT00HI103E	22/12/2023	02/01/2024	5010-0	14/02/2024	26/02/2024	R\$880,41
OBOTC76	DT0041404L	23/12/2023	02/01/2024	7340-0	14/02/2024	26/02/2024	R\$130,16
RRP3D13	DT00GF50AW	23/12/2023	02/01/2024	5010-0	14/02/2024	26/02/2024	R\$880,41
PXG3A76	DT00KS106T	23/12/2023	02/01/2024	5169-1	14/02/2024	26/02/2024	R\$2.934,70
OHQ1I76	DT009A30B9	23/12/2023	02/01/2024	6653-2	14/02/2024	26/02/2024	R\$195,23
SPC8C34	DT00CN506Q	24/12/2023	02/01/2024	7340-0	14/02/2024	27/02/2024	R\$130,16
NUD1754	DT00EH107D	25/12/2023	02/01/2024	6530-0	14/02/2024	28/02/2024	R\$195,23
QBR0172	TSR0078467	20/12/2023	02/01/2024	5010-0	14/02/2024	28/02/2024	R\$880,41
NJO7H06	DT004A106E	25/12/2023	02/01/2024	5010-0	14/02/2024	28/02/2024	R\$880,41
RCH7D88	DT00G3102B	26/12/2023	02/01/2024	7340-0	14/02/2024	28/02/2024	R\$130,16
RAZ9F98	DT009A30B0	23/12/2023	02/01/2024	6653-2	14/02/2024	27/02/2024	R\$195,23
NJR6409	DT003B504G	22/12/2023	02/01/2024	6599-2	14/02/2024	26/02/2024	R\$293,47
QCC3621	DT00L71036	24/12/2023	02/01/2024	7340-0	14/02/2024	27/02/2024	R\$130,16
NPQ8J72	DT001U703P	24/12/2023	02/01/2024	5010-0	14/02/2024	27/02/2024	R\$880,41
NJV4G86	DT00144069	26/12/2023	02/01/2024	6637-1	14/02/2024	28/02/2024	R\$195,23
RRW4J74	DT00EJ70R7	25/12/2023	02/01/2024	5010-0	14/02/2024	28/02/2024	R\$880,41
NJA8H54	DT009A30C4	24/12/2023	02/01/2024	5010-0	14/02/2024	27/02/2024	R\$880,41
KAU3595	DT00G120FM	23/12/2023	02/01/2024	6602-0	14/02/2024	26/02/2024	R\$293,47
QBWB864	DT005Z304Z	25/12/2023	02/01/2024	5010-0	14/02/2024	28/02/2024	R\$880,41
NUB4E24	DT0034905T	26/12/2023	02/01/2024	6599-2	14/02/2024	28/02/2024	R\$293,47
OMI6164	DT00EY502M	22/12/2023	02/01/2024	6530-0	14/02/2024	26/02/2024	R\$195,23
RRZ1J45	DT00BO20EM	25/12/2023	02/01/2024	5274-1	14/02/2024	28/02/2024	R\$2.934,70
JZE8261	DT0061306J	23/12/2023	02/01/2024	5010-0	14/02/2024	27/02/2024	R\$880,41

Placa	Nº AIT	Dt Infração	Dt Postagem	Cód. Infração	Dt Limite Indicação condutor/Infrator	Dt Limite Defesa	Vi. Multa
NTZ3102	DT009H30FD	23/12/2023	02/01/2024	5274-1	14/02/2024	27/02/2024	R\$2.934,70
BBW2H33	DT0025302H	25/12/2023	02/01/2024	5010-0	14/02/2024	28/02/2024	R\$880,41
AWA3212	DT009J3069	23/12/2023	02/01/2024	5010-0	14/02/2024	27/02/2024	R\$880,41
RRR5H40	DT00GU1024	22/12/2023	02/01/2024	6580-0	14/02/2024	26/02/2024	R\$293,47
RRX0C08	DT00AX4015	25/12/2023	02/01/2024	5010-0	14/02/2024	28/02/2024	R\$880,41
QCE9C58	DT00BO20E9	25/12/2023	02/01/2024	6653-1	14/02/2024	28/02/2024	R\$195,23
KAI4290	DT005Y305C	26/12/2023	02/01/2024	7617-3	14/02/2024	28/02/2024	R\$5.869,40
NPK5950	DT00GF50B1	23/12/2023	02/01/2024	5169-1	14/02/2024	27/02/2024	R\$2.934,70
RAQ6C61	DT005U309U	26/12/2023	02/01/2024	5010-0	14/02/2024	28/02/2024	R\$880,41
MFJ8C00	DT00ES203K	23/12/2023	02/01/2024	5045-0	14/02/2024	27/02/2024	R\$293,47
OBL5H97	DT003VD004	25/12/2023	02/01/2024	5274-1	14/02/2024	28/02/2024	R\$2.934,70
SPC3D58	DT00FP2084	25/12/2023	02/01/2024	6670-0	14/02/2024	28/02/2024	R\$195,23
NPJ5C23	DT001K809E	25/12/2023	02/01/2024	6599-2	14/02/2024	28/02/2024	R\$293,47
NUG5G05	DT00EW1087	23/12/2023	02/01/2024	6530-0	14/02/2024	27/02/2024	R\$195,23
RRU4B91	DT00DN10CM	24/12/2023	02/01/2024	6050-2	14/02/2024	27/02/2024	R\$293,47
JZG6738	DT00AE804U	22/12/2023	02/01/2024	6599-2	14/02/2024	26/02/2024	R\$293,47
QBU6J55	DT001K8092	23/12/2023	02/01/2024	6637-1	14/02/2024	27/02/2024	R\$195,23
NJU6946	DT009W202K	25/12/2023	02/01/2024	6599-2	14/02/2024	28/02/2024	R\$293,47
OBK5554	DT0034905X	26/12/2023	02/01/2024	6599-2	14/02/2024	28/02/2024	R\$293,47
AUU0932	DT00JW2068	26/12/2023	02/01/2024	6726-1	14/02/2024	28/02/2024	R\$195,23
NFI9254	DT00FI103Q	25/12/2023	02/01/2024	6599-2	14/02/2024	28/02/2024	R\$293,47
HTB8802	DT008K3030	22/12/2023	02/01/2024	5215-2	14/02/2024	26/02/2024	R\$293,47
NPD1926	DT008Z306D	26/12/2023	02/01/2024	6912-0	14/02/2024	28/02/2024	R\$88,38
JYS0104	DT00JS30CS	23/12/2023	02/01/2024	7579-0	14/02/2024	26/02/2024	R\$2.934,70
RAQ5D72	TSR0076724	20/12/2023	02/01/2024	5010-0	14/02/2024	28/02/2024	R\$880,41
QCZ5963	MTA1561974	25/12/2023	02/01/2024	6599-2	14/02/2024	26/02/2024	R\$293,47
QBG8C14	DT003C504F	22/12/2023	02/01/2024	6599-2	14/02/2024	26/02/2024	R\$293,47
QCB5587	DT002M10EA	25/12/2023	02/01/2024	7366-2	14/02/2024	28/02/2024	R\$130,16
JZG6738	DT00AE804T	22/12/2023	02/01/2024	5010-0	14/02/2024	26/02/2024	R\$880,41
KAF7913	DT003B5040	22/12/2023	02/01/2024	6599-2	14/02/2024	26/02/2024	R\$293,47
RAO7C77	DT00F74089	23/12/2023	02/01/2024	5525-0	14/02/2024	27/02/2024	R\$130,16
QNU4J60	DT003740AV	26/12/2023	02/01/2024	5274-1	14/02/2024	28/02/2024	R\$2.934,70
OBEB277	DT001K8095	23/12/2023	02/01/2024	7234-0	14/02/2024	27/02/2024	R\$130,16
KBA9194	DT00FH2081	25/12/2023	02/01/2024	6580-0	14/02/2024	28/02/2024	R\$293,47
NDD3223	DT002D32QT	26/12/2023	02/01/2024	5185-1	14/02/2024	28/02/2024	R\$195,23
RAW6A53	DT001G406S	24/12/2023	02/01/2024	5266-3	14/02/2024	27/02/2024	R\$2.934,70
NPI3096	DT004W500J	23/12/2023	02/01/2024	5010-0	14/02/2024	26/02/2024	R\$880,41
RRW9B76	DT006F201K	23/12/2023	02/01/2024	7340-0	14/02/2024	26/02/2024	R\$130,16
NKS0B02	DT00JX208C	26/12/2023	02/01/2024	5010-0	14/02/2024	28/02/2024	R\$880,41
KAQ4572	DT00144064	26/12/2023	02/01/2024	6653-1	14/02/2024	28/02/2024	R\$195,23
NUE7C34	DT001K809B	23/12/2023	02/01/2024	7366-2	14/02/2024	26/02/2024	R\$130,16
FWZ9G13	DT0034905K	26/12/2023	02/01/2024	7366-2	14/02/2024	28/02/2024	R\$130,16
QBI1258	TSR0076723	20/12/2023	02/01/2024	6556-1	14/02/2024	28/02/2024	R\$293,47
RAS4D47	DT00EH1074	24/12/2023	02/01/2024	5452-2	14/02/2024	27/02/2024	R\$195,23
QCY1B11	DT00FV30HA	23/12/2023	02/01/2024	7579-0	14/02/2024	26/02/2024	R\$2.934,70
RRU3J83	DT00BO20DS	24/12/2023	02/01/2024	6556-4	14/02/2024	28/02/2024	R\$293,47
RAZ3G84	DT00592048	24/12/2023	02/01/2024	6599-2	14/02/2024	27/02/2024	R\$293,47
SPD8D73	DT001U703R	24/12/2023	02/01/2024	6050-2	14/02/2024	27/02/2024	R\$293,47
NPQ7519	DT00EY502L	22/12/2023	02/01/2024	5452-5	14/02/2024	26/02/2024	R\$195,23
OTZ9C63	DT004E606F	26/12/2023	02/01/2024	7340-0	14/02/2024	28/02/2024	R\$130,16
OAQ2H22	DT005Y305A	26/12/2023	02/01/2024	6599-2	14/02/2024	28/02/2024	R\$293,47
QCE3F25	DT00KT108J	23/12/2023	02/01/2024	5177-0	14/02/2024	26/02/2024	R\$293,47
OBL8614	DT009A30C1	24/12/2023	02/01/2024	5010-0	14/02/2024	27/02/2024	R\$880,41
JZE0C66	DT00BY107M	24/12/2023	02/01/2024	6653-2	14/02/2024	27/02/2024	R\$195,23
NCW8708	DT00K0204F	24/12/2023	02/01/2024	7340-0	14/02/2024	27/02/2024	R\$130,16
QCW5633	DT008K3037	23/12/2023	02/01/2024	5010-0	14/02/2024	27/02/2024	R\$880,41
EDE4932	DT00GA1012	24/12/2023	02/01/2024	5010-0	14/02/2024	27/02/2024	R\$880,41
PBA2D98	DT004E605N	26/12/2023	02/01/2024	6670-0	14/02/2024	28/02/2024	R\$195,23
OBO3599	DT004E6069	26/12/2023	02/01/2024	5169-1	14/02/2024	28/02/2024	R\$2.934,70
OBQ9170	DT009S303G	25/12/2023	02/01/2024	5525-0	14/02/2024	28/02/2024	R\$130,16
OHS4E99	DT003740AH	22/12/2023	02/01/2024	6599-2	14/02/2024	26/02/2024	R\$293,47
NJP0991	DT009F10LZ	26/12/2023	02/01/2024	5010-0	14/02/2024	28/02/2024	R\$880,41
KAA9C57	DT003C504G	22/12/2023	02/01/2024	5010-0	14/02/2024	26/02/2024	R\$880,41
EHO8678	DT008Z306E	26/12/2023	02/01/2024	6653-1	14/02/2024	28/02/2024	R\$195,23
QBS3J43	DT00FM109S	23/12/2023	02/01/2024	5010-0	14/02/2024	27/02/2024	R\$880,41
SPC7J67	NIC0001437	24/10/2023	02/01/2024	5002-0	15/02/2024	01/03/2024	R\$586,94
QBN5B40	NIC0001407	20/10/2023	02/01/2024	5002-0	15/02/2024	01/03/2024	R\$390,46
OBBSG87	DT00BP10F1	26/12/2023	02/01/2024	6637-1	14/02/2024	28/02/2024	R\$195,23
QCM0J36	DT008K303A	25/12/2023	02/01/2024	5010-0	14/02/2024	28/02/2024	R\$880,41
NJQ4I59	DT008W108R	24/12/2023	02/01/2024	6580-0	14/02/2024	27/02/2024	R\$293,47
NJR4464	DT008P301T	26/12/2023	02/01/2024	6653-1	14/02/2024	28/02/2024	R\$195,23
RAY1G47	DT00BO20DX	24/12/2023	02/01/2024	6580-0	14/02/2024	28/02/2024	R\$293,47
RAY3D36	DT009Q203T	25/12/2023	02/01/2024	6599-2	14/02/2024	27/02/2024	R\$293,47
RAV5B46	DT00BO20EQ	26/12/2023	02/01/2024	6637-2	14/02/2024	28/02/2024	R\$195,23
NTX6C62	DT008K3034	23/12/2023	02/01/2024	5010-0	14/02/2024	27/02/2024	R\$880,41
JZS9D03	DT009K105L	24/12/2023	02/01/2024	5010-0	14/02/2024	28/02/2024	R\$880,41
OBP4843	DT0032407W	23/12/2023	02/01/2024	5010-0	14/02/2024	26/02/2024	R\$880,41
NJQ7A88	DT001J203O	24/12/2023	02/01/2024	5010-0	14/02/2024	27/02/2024	R\$880,41
NPM8I44	DT001T70AD	24/12/2023	02/01/2024	6637-1	14/02/2024	27/02/2024	R\$195,23
QCJ3882	DT009F10LW	24/12/2023	02/01/2024	5010-0	14/02/2024	28/02/2024	R\$880,41
RAY4E95	DT0030405F	23/12/2023	02/01/2024	5169-1	14/02/2024	26/02/2024	R\$2.934,70
KAQ7E05	MTA0850752	02/12/2023	02/01/2024	6599-2	14/02/2024	26/02/2024	R\$293,47
QBB8580	DT00L71034	24/12/2023	02/01/2024	5169-1	14/02/2024	27/02/2024	R\$2.934,70
NIY3F44	DT00F7408R	25/12/2023	02/01/2024	5835-0	14/02/2024	28/02/2024	R\$195,23
ONN4A59	DT003C504O	23/12/2023	02/01/2024	6599-2	14/02/2024	26/02/2024	R\$293,47
QCH4F00	DT009D9010	22/12/2023	02/01/2024	5010-0	14/02/2024	26/02/2024	R\$880,41
QCG8B66	DT009K105O	24/12/2023	02/01/2024	5010-0	14/02/2024	28/02/2024	R\$880,41

Placa	Nº AIT	Dt Infração	Dt Postagem	Cód. Infração	Dt Limite Indicação condutor/Infrator	Dt Limite Defesa	Vi. Multa
RAO6D19	DT003X50A9	23/12/2023	02/01/2024	5010-0	14/02/2024	26/02/2024	R\$880,41
QBLZ9858	DT00G4302D	23/12/2023	02/01/2024	6599-2	14/02/2024	26/02/2024	R\$293,47
OBJ3672	DT002M10E9	25/12/2023	02/01/2024	5207-0	14/02/2024	27/02/2024	R\$88,38
ZJ18E62	DT00HR205F	24/12/2023	02/01/2024	6580-0	14/02/2024	27/02/2024	R\$293,47
QCC5B70	DT0059204C	25/12/2023	02/01/2024	6580-0	14/02/2024	27/02/2024	R\$293,47
JZE5A82	DT003740AR	25/12/2023	02/01/2024	5274-2	14/02/2024	27/02/2024	R\$2.934,70
ATG3A48	DT004E605U	26/12/2023	02/01/2024	5045-0	14/02/2024	28/02/2024	R\$293,47
OBM5C40	DT00EJ70QG	24/12/2023	02/01/2024	7340-0	14/02/2024	27/02/2024	R\$130,16
JYS0104	DT00JS30CT	23/12/2023	02/01/2024	6599-2	14/02/2024	26/02/2024	R\$293,47
OAQ1A89	DT00BY107K	24/12/2023	02/01/2024	5274-1	14/02/2024	27/02/2024	R\$2.934,70
DJQ5J29	DTN0048396	22/12/2023	02/01/2024	6599-2	14/02/2024	28/02/2024	R\$293,47
QBG0I63	DT00FH207X	24/12/2023	02/01/2024	6637-2	14/02/2024	27/02/2024	R\$195,23
NPC7982	BBB0308434	06/12/2023	02/01/2024	6599-2	14/02/2024	28/02/2024	R\$293,47
OAQ2H22	DT005Y3058	26/12/2023	02/01/2024	5010-0	14/02/2024	28/02/2024	R\$880,41
QBQ5D41	DT00BZ205U	25/12/2023	02/01/2024	5835-0	14/02/2024	28/02/2024	R\$195,23
KAL1096	DT0040606M	23/12/2023	02/01/2024	7340-0	14/02/2024	27/02/2024	R\$130,16
QCH2E30	DT002720GU	25/12/2023	02/01/2024	5169-1	14/02/2024	28/02/2024	R\$2.934,70
QBL0A85	TSR0085119	20/12/2023	02/01/2024	5010-0	14/02/2024	28/02/2024	R\$880,41
MQB8329	DT00HR2059	24/12/2023	02/01/2024	6530-0	14/02/2024	27/02/2024	R\$195,23
NPL8184	DT001G406V	24/12/2023	02/01/2024	5010-0	14/02/2024	27/02/2024	R\$880,41
RRJ3D71	DT005U309A	24/12/2023	02/01/2024	6599-2	14/02/2024	27/02/2024	R\$293,47
QAI4I69	DT0077208W	25/12/2023	02/01/2024	6408-0	14/02/2024	28/02/2024	R\$130,16
RRS2G83	DT00KT108S	23/12/2023	02/01/2024	5169-1	14/02/2024	26/02/2024	R\$2.934,70
RRJ8E17	DT009A30AI	23/12/2023	02/01/2024	7340-0	14/02/2024	27/02/2024	R\$130,16
NTZ9311	DT00BY107O	25/12/2023	02/01/2024	7030-1	14/02/2024	28/02/2024	R\$293,47
NUD2920	DT009D9012	22/12/2023	02/01/2024	5010-0	14/02/2024	26/02/2024	R\$880,41
RRS0A53	DT00AD208R	25/12/2023	02/01/2024	5274-1	14/02/2024	28/02/2024	R\$2.934,70
RRQ5C04	DT008C408T	25/12/2023	02/01/2024	6580-0	14/02/2024	27/02/2024	R\$293,47
AGW0652	DT00CG403W	25/12/2023	02/01/2024	5274-2	14/02/2024	27/02/2024	R\$2.934,70
OBG7890	DT00KT108A	23/12/2023	02/01/2024	5010-0	14/02/2024	26/02/2024	R\$880,41
RAQC6C1	DT005U309W	26/12/2023	02/01/2024	6637-1	14/02/2024	28/02/2024	R\$195,23
QBR0172	TSR0078471	20/12/2023	02/01/2024	7340-0	14/02/2024	28/02/2024	R\$130,16
RRX3C24	DT009A30AP	23/12/2023	02/01/2024	6580-0	14/02/2024	27/02/2024	R\$293,47
DOJ7910	DT00BT502X	23/12/2023	02/01/2024	5010-0	14/02/2024	26/02/2024	R\$880,41
QBM2A21	DT00EH1077	24/12/2023	02/01/2024	5428-3	14/02/2024	27/02/2024	R\$293,47
RAW7E98	DT00KS1079	23/12/2023	02/01/2024	5010-0	14/02/2024	26/02/2024	R\$880,41
QCH4F00	DT009D9011	22/12/2023	02/01/2024	6637-1	14/02/2024	26/02/2024	R\$195,23
KHE9B74	DT002M10EC	26/12/2023	02/01/2024	7633-2	14/02/2024	28/02/2024	R\$293,47
NPQ1025	DT009Q203R	25/12/2023	02/01/2024	6599-2	14/02/2024	27/02/2024	R\$293,47
RAZ9F98	DT009A30B1	23/12/2023	02/01/2024	7340-0	14/02/2024	27/02/2024	R\$130,16
RAT2E71	DT00JQ202L	22/12/2023	02/01/2024	6637-1	14/02/2024	26/02/2024	R\$195,23
OAQ3C53	DT002D32R5	26/12/2023	02/01/2024	5185-1	14/02/2024	28/02/2024	R\$195,23
RRL1J04	TSR0078485	20/12/2023	02/01/2024	6670-0	14/02/2024	28/02/2024	R\$195,23
RRU4B91	DT00DN10CN	24/12/2023	02/01/2024	6041-1	14/02/2024	27/02/2024	R\$195,23
RAY1G47	DT00BO20E0	24/12/2023	02/01/2024	6670-0	14/02/2024	28/02/2024	R\$195,23
OBF7517	DT0032407N	23/12/2023	02/01/2024	5169-1	14/02/2024	26/02/2024	R\$2.934,70
NVU3733	MTA0195521	24/12/2023	02/01/2024	5010-0	14/02/2024	27/02/2024	R\$880,41
NJV4G86	DT00144067	26/12/2023	02/01/2024	5010-0	14/02/2024	28/02/2024	R\$880,41
QBZ3771	DT00GF50AR	23/12/2023	02/01/2024	5010-0	14/02/2024	26/02/2024	R\$880,41
RRW1107	DT00JP201V	25/12/2023	02/01/2024	5835-0	14/02/2024	28/02/2024	R\$195,23
QBH7579	DT00334047	22/12/2023	02/01/2024	5010-0	14/02/2024	26/02/2024	R\$880,41
JZO8599	DT00EH1070	22/12/2023	02/01/2024	5410-0	14/02/2024	26/02/2024	R\$130,16
NJW2A32	DT002D32QK	22/12/2023	02/01/2024	6599-2	14/02/2024	27/02/2024	R\$293,47
OAQ2H22	DT005Y3059	26/12/2023	02/01/2024	6580-0	14/02/2024	28/02/2024	R\$293,47
AQF8D82	DT0040606N	23/12/2023	02/01/2024	6599-2	14/02/2024	27/02/2024	R\$293,47
NDE1397	DT00FQ300Y	22/12/2023	02/01/2024	6530-0	14/02/2024	26/02/2024	R\$195,23
HOH5E66	DT008Y20K9	26/12/2023	02/01/2024	5010-0	14/02/2024	28/02/2024	R\$880,41
JHK9C67	DT00JS30CW	23/12/2023	02/01/2024	6599-2	14/02/2024	26/02/2024	R\$293,47
NJS5119	DT009A30CZ	25/12/2023	02/01/2024	6556-1	14/02/2024	27/02/2024	R\$293,47
RR05D03	DT009A30AL	23/12/2023	02/01/2024	6653-2	14/02/2024	27/02/2024	R\$195,23
OBBD417	DT00F7408G	25/12/2023	02/01/2024	6637-2	14/02/2024	27/02/2024	R\$195,23
NJW6H48	DT00GH304X	23/12/2023	02/01/2024	5169-1	14/02/2024	26/02/2024	R\$2.934,70
OBNGD50	DT0033404B	24/12/2023	02/01/2024	6599-2	14/02/2024	27/02/2024	R\$293,47
KAL4167	DT005Y3055	26/12/2023	02/01/2024	5010-0	14/02/2024	28/02/2024	R\$880,41
OHW7H56	TSR0068976	22/12/2023	02/01/2024	5010-0	14/02/2024	28/02/2024	R\$880,41
NPO9739	NIC0001397	20/10/2023	02/01/2024	5002-0	15/02/2024	01/03/2024	R\$390,46
RAR5B79	DT00CF20DO	25/12/2023	02/01/2024	7340-0	14/02/2024	28/02/2024	R\$130,16
QBH2036	DT00GH304Z	23/12/2023	02/01/2024	5010-0	14/02/2024	26/02/2024	R\$880,41
OBAB212	DT009H30FR	24/12/2023	02/01/2024	6580-0	14/02/2024	27/02/2024	R\$293,47
RAT5D91	DT0096600Y	25/12/2023	02/01/2024	5010-0	14/02/2024	27/02/2024	R\$880,41
QBZ5J52	DT009Q203Z	25/12/2023	02/01/2024	6653-1	14/02/2024	27/02/2024	R\$195,23
NJ8E45	DT003VD00C	25/12/2023	02/01/2024	6580-0	14/02/2024	28/02/2024	R\$293,47
QCZOI69	DT009A30AE	23/12/2023	02/01/2024	5843-3	14/02/2024	27/02/2024	R\$195,23
QAD7B00	NIC0001440	25/10/2023	02/01/2024	5002-0	15/02/2024	01/03/2024	R\$586,94
NHK6B99	DT00FW20FC	23/12/2023	02/01/2024	5169-1	14/02/2024	26/02/2024	R\$2.934,70
QCZ5963	MTA1561976	25/12/2023	02/01/2024	6653-1	14/02/2024	26/02/2024	R\$195,23
JZA0F45	TSR0075771	20/12/2023	02/01/2024	5010-0	14/02/2024	28/02/2024	R\$880,41
NJN8119	DT00BO20E3	25/12/2023	02/01/2024	6637-1	14/02/2024	28/02/2024	R\$195,23
OAZ5799	DT001U703I	22/12/2023	02/01/2024	5010-0	14/02/2024	26/02/2024	R\$880,41
OBC0496	DT00G3101Y	24/12/2023	02/01/2024	5878-0	14/02/2024	27/02/2024	R\$130,16
RAL4C55	DT005B506V	23/12/2023	02/01/2024	5010-0	14/02/2024	27/02/2024	R\$880,41
OBJ8563	TSR0078476	20/12/2023	02/01/2024	6637-1	14/02/2024	28/02/2024	R\$195,23
SPC3D90	TSR0078464	20/12/2023	02/01/2024	5010-0	14/02/2024	28/02/2024	R\$880,41
RRS0A53	DT00AD208O	25/12/2023	02/01/2024	6580-0	14/02/2024	28/02/2024	R\$293,47
NUE0780	DT005Z304P	24/12/2023	02/01/2024	6599-2	14/02/2024	27/02/2024	R\$293,47
NBV7B54	NIC0001418	22/10/2023	02/01/2024	5002-0	15/02/2024	01/03/2024	R\$586,94
QCX2112	NIC0001404	20/10/2023	02/01/2024	5002-0	15/02/2024	01/03/2024	R\$390,46

Placa	Nº AIT	Dt Infração	Dt Postagem	Cód. Infração	Dt Limite Indicação condutor/Infrator	Dt Limite Defesa	Vi. Multa
KAC4292	DT009P301M	25/12/2023	02/01/2024	6580-0	14/02/2024	28/02/2024	R\$293,47
JZW8F43	DT008W108Y	25/12/2023	02/01/2024	6653-1	14/02/2024	28/02/2024	R\$195,23
LYZ5198	DT00324082	23/12/2023	02/01/2024	5177-0	14/02/2024	26/02/2024	R\$293,47
RRW8142	DT00A6100U	22/12/2023	02/01/2024	5010-0	14/02/2024	26/02/2024	R\$880,41
RAW4B85	DT00EJ70RC	26/12/2023	02/01/2024	6700-0	14/02/2024	28/02/2024	R\$195,23
QBO5A09	DT00JX2085	26/12/2023	02/01/2024	5010-0	14/02/2024	28/02/2024	R\$880,41
JZQ9I87	DT00KT108M	23/12/2023	02/01/2024	5177-0	14/02/2024	26/02/2024	R\$293,47
RRU9A29	DT00IG102T	24/12/2023	02/01/2024	6599-2	14/02/2024	27/02/2024	R\$293,47
OBO1J37	DT00K0204C	23/12/2023	02/01/2024	6599-2	14/02/2024	26/02/2024	R\$293,47
RFL2J35	DT002D32QI	22/12/2023	02/01/2024	5185-2	14/02/2024	27/02/2024	R\$195,23
SPG8G78	DT003Y5033	23/12/2023	02/01/2024	5169-1	14/02/2024	26/02/2024	R\$2.934,70
NJC7412	DT004F508M	26/12/2023	02/01/2024	5010-0	14/02/2024	28/02/2024	R\$880,41
RRV3B92	DT00G020EA	23/12/2023	02/01/2024	5169-1	14/02/2024	26/02/2024	R\$2.934,70
OBS1423	DT00605054	25/12/2023	02/01/2024	6599-2	14/02/2024	28/02/2024	R\$293,47
JZ18E62	DT00HR205L	24/12/2023	02/01/2024	6637-1	14/02/2024	27/02/2024	R\$195,23
QBH1704	DT006F201I	22/12/2023	02/01/2024	7366-2	14/02/2024	26/02/2024	R\$130,16
NTZ5E93	DT000P304M	25/12/2023	02/01/2024	6637-1	14/02/2024	28/02/2024	R\$195,23
QBL1827	DT004E605Q	26/12/2023	02/01/2024	6670-0	14/02/2024	28/02/2024	R\$195,23
NJE3676	DT00LC1009	23/12/2023	02/01/2024	7030-1	14/02/2024	27/02/2024	R\$293,47
QBY8837	DT003M205U	25/12/2023	02/01/2024	5185-2	14/02/2024	28/02/2024	R\$195,23
PXG3A76	DT00KS106U	23/12/2023	02/01/2024	5177-0	14/02/2024	26/02/2024	R\$293,47
NJS5119	DT009A30CY	25/12/2023	02/01/2024	7340-0	14/02/2024	27/02/2024	R\$130,16
NJO6D25	DT006W3081	24/12/2023	02/01/2024	5169-1	14/02/2024	27/02/2024	R\$2.934,70
QCQ0667	DT002D32QG	22/12/2023	02/01/2024	7633-1	14/02/2024	26/02/2024	R\$293,47
FFU4883	DT004A106A	25/12/2023	02/01/2024	5010-0	14/02/2024	28/02/2024	R\$880,41
RAL4J20	DT001T70AG	24/12/2023	02/01/2024	6599-2	14/02/2024	27/02/2024	R\$293,47
RR1E36	DT001T709Y	23/12/2023	02/01/2024	5010-0	14/02/2024	26/02/2024	R\$880,41
SPE5J03	DT00EJ70QS	25/12/2023	02/01/2024	5010-0	14/02/2024	27/02/2024	R\$880,41
JZP6605	DT00HI103I	23/12/2023	02/01/2024	6599-2	14/02/2024	27/02/2024	R\$293,47
RRS9D87	DT00JX2087	26/12/2023	02/01/2024	5010-0	14/02/2024	28/02/2024	R\$880,41
SPC4I26	DT00KT1089	23/12/2023	02/01/2024	5010-0	14/02/2024	26/02/2024	R\$880,41
RAO1B02	NIC0001389	19/10/2023	02/01/2024	5002-0	15/02/2024	01/03/2024	R\$586,94
NJM7663	DT003740AJ	23/12/2023	02/01/2024	5819-4	14/02/2024	27/02/2024	R\$880,41
JXE5I66	DT00GH3051	23/12/2023	02/01/2024	5010-0	14/02/2024	27/02/2024	R\$880,41
NPF1228	DT0034905P	26/12/2023	02/01/2024	6599-2	14/02/2024	28/02/2024	R\$293,47
NJW2A32	DT002D32QJ	22/12/2023	02/01/2024	5185-1	14/02/2024	27/02/2024	R\$195,23
NPG1025	DT009Q2044	25/12/2023	02/01/2024	6599-2	14/02/2024	27/02/2024	R\$293,47
FFU4883	DT004A106B	25/12/2023	02/01/2024	5185-1	14/02/2024	28/02/2024	R\$195,23
JYW8A64	DT00KT108Z	23/12/2023	02/01/2024	5177-0	14/02/2024	26/02/2024	R\$293,47
JHK9C67	DT00JS30CV	23/12/2023	02/01/2024	7579-0	14/02/2024	26/02/2024	R\$2.934,70
QCI0019	DT003O404P	23/12/2023	02/01/2024	7633-1	14/02/2024	27/02/2024	R\$293,47
QCS8B49	DT006E503P	26/12/2023	02/01/2024	6637-2	14/02/2024	28/02/2024	R\$195,23
OBM9487	DT005U3096	23/12/2023	02/01/2024	5010-0	14/02/2024	26/02/2024	R\$880,41
OBH5E98	MTA1561973	25/12/2023	02/01/2024	6653-1	14/02/2024	26/02/2024	R\$195,23
MSO7784	TSR0082082	20/12/2023	02/01/2024	6599-2	14/02/2024	28/02/2024	R\$293,47
QCU7746	DT00C42032	22/12/2023	02/01/2024	6580-0	14/02/2024	26/02/2024	R\$293,47
NPI4I57	DT00FG200N	23/12/2023	02/01/2024	6580-0	14/02/2024	27/02/2024	R\$293,47
KAD8390	DT000P304W	25/12/2023	02/01/2024	5010-0	14/02/2024	28/02/2024	R\$880,41
RRT7C68	DT000P304U	25/12/2023	02/01/2024	5010-0	14/02/2024	28/02/2024	R\$880,41
RAN7I32	DT00H0102G	25/12/2023	02/01/2024	7340-0	14/02/2024	28/02/2024	R\$130,16
NTY9101	DT005T403J	23/12/2023	02/01/2024	6050-1	14/02/2024	27/02/2024	R\$293,47
EIG4E48	DT00JR3055	22/12/2023	02/01/2024	5010-0	14/02/2024	26/02/2024	R\$880,41
KAI7F55	DT00CM202N	23/12/2023	02/01/2024	5010-0	14/02/2024	27/02/2024	R\$880,41
OBQ6161	DT00G31027	25/12/2023	02/01/2024	6653-2	14/02/2024	27/02/2024	R\$195,23
KAM2407	DT0030405D	23/12/2023	02/01/2024	5010-0	14/02/2024	26/02/2024	R\$880,41
RAO6C72	DT009A30BX	24/12/2023	02/01/2024	7340-0	14/02/2024	27/02/2024	R\$130,16
SPC8C34	DT00CN506O	24/12/2023	02/01/2024	5010-0	14/02/2024	27/02/2024	R\$880,41
OBJ8563	TSR0078478	20/12/2023	02/01/2024	7340-0	14/02/2024	28/02/2024	R\$130,16
QBR0172	TSR0078469	20/12/2023	02/01/2024	6556-4	14/02/2024	28/02/2024	R\$293,47
JZ18E62	DT00HR205N	24/12/2023	02/01/2024	7056-1	14/02/2024	27/02/2024	R\$293,47
NUA9318	DT001T70AO	26/12/2023	02/01/2024	6599-2	14/02/2024	28/02/2024	R\$293,47
OBQ6161	DT00G31028	26/12/2023	02/01/2024	7340-0	14/02/2024	28/02/2024	R\$130,16
NDG2273	DT000F40ES	23/12/2023	02/01/2024	5169-1	14/02/2024	27/02/2024	R\$2.934,70
RAN5H63	NIC0001417	22/10/2023	02/01/2024	5002-0	15/02/2024	01/03/2024	R\$130,16
OB9455	DT00JB3028	24/12/2023	02/01/2024	5010-0	14/02/2024	27/02/2024	R\$880,41
RRSOA53	DT00AD208P	25/12/2023	02/01/2024	6726-1	14/02/2024	28/02/2024	R\$195,23
PRR3I14	NIC0001413	21/10/2023	02/01/2024	5002-0	15/02/2024	01/03/2024	R\$390,46
OHN6D97	DT0083201W	22/12/2023	02/01/2024	6661-0	14/02/2024	26/02/2024	R\$195,23
SPC4B94	DT0034905V	26/12/2023	02/01/2024	6637-1	14/02/2024	28/02/2024	R\$195,23
QLZ6I00	DT00BS206B	26/12/2023	02/01/2024	5010-0	14/02/2024	28/02/2024	R\$880,41
QBB8580	DT00L71033	23/12/2023	02/01/2024	5010-0	14/02/2024	27/02/2024	R\$880,41
OBE4D90	DT003A706B	24/12/2023	02/01/2024	5169-1	14/02/2024	27/02/2024	R\$2.934,70
KAS3970	DT002M10EB	26/12/2023	02/01/2024	7633-2	14/02/2024	28/02/2024	R\$293,47
QBKOC91	DT00AD208Q	24/12/2023	02/01/2024	5274-1	14/02/2024	28/02/2024	R\$2.934,70
QCY2C84	DT008Z306A	26/12/2023	02/01/2024	5010-0	14/02/2024	28/02/2024	R\$880,41
OAX8F22	DT00JX2084	26/12/2023	02/01/2024	6599-2	14/02/2024	28/02/2024	R\$293,47
KAE7G14	DT009A30B4	23/12/2023	02/01/2024	7340-0	14/02/2024	26/02/2024	R\$130,16
QBW2909	DT0034905U	26/12/2023	02/01/2024	6599-2	14/02/2024	28/02/2024	R\$293,47
OAZ7659	DT002D32R6	26/12/2023	02/01/2024	5185-1	14/02/2024	28/02/2024	R\$195,23
QBN6605	DT00BU20A9	26/12/2023	02/01/2024	6637-1	14/02/2024	28/02/2024	R\$195,23
QCX6123	DT00C9207A	22/12/2023	02/01/2024	5738-0	14/02/2024	26/02/2024	R\$293,47
RAOOH95	DT003740AM	23/12/2023	02/01/2024	5010-0	14/02/2024	27/02/2024	R\$880,41
PPA1I94	DT0040606H	24/12/2023	02/01/2024	5169-1	14/02/2024	27/02/2024	R\$2.934,70
RRW8I04	DT00CE2068	25/12/2023	02/01/2024	7056-1	14/02/2024	28/02/2024	R\$293,47
SPC4B94	DT0034905Y	26/12/2023	02/01/2024	5010-0	14/02/2024	28/02/2024	R\$880,41
NCL4355	DT009H30FE	23/12/2023	02/01/2024	5010-0	14/02/2024	26/02/2024	R\$880,41
NDO7644	DT001T70A7	23/12/2023	02/01/2024	5169-1	14/02/2024	26/02/2024	R\$2.934,70

Placa	Nº AIT	Dt Infração	Dt Postagem	Cód. Infração	Dt Limite Indicação condutor/Infrator	Dt Limite Defesa	Vi. Multa
RRM3H26	DT001T70A4	23/12/2023	02/01/2024	7340-0	14/02/2024	26/02/2024	R\$130,16
IWE7732	DT00JX208E	26/12/2023	02/01/2024	5169-1	14/02/2024	28/02/2024	R\$2.934,70
SPC8C34	DT00CN506S	24/12/2023	02/01/2024	5274-1	14/02/2024	27/02/2024	R\$2.934,70
OBA8212	DT009H30FQ	24/12/2023	02/01/2024	5045-0	14/02/2024	27/02/2024	R\$293,47
PQW8D42	DT0061306M	24/12/2023	02/01/2024	5010-0	14/02/2024	27/02/2024	R\$880,41
RRV1G55	DT0035404Q	24/12/2023	02/01/2024	5010-0	14/02/2024	27/02/2024	R\$880,41
NPD1926	DT008Z306C	26/12/2023	02/01/2024	5010-0	14/02/2024	28/02/2024	R\$880,41
QCE3F25	DT00KT108G	23/12/2023	02/01/2024	5169-1	14/02/2024	26/02/2024	R\$2.934,70
SPG9D38	DT00EJ70R2	25/12/2023	02/01/2024	7340-0	14/02/2024	28/02/2024	R\$130,16
NJQ0797	DT00EJ70QX	25/12/2023	02/01/2024	5010-0	14/02/2024	28/02/2024	R\$880,41
QCS0B30	DT00AX4013	25/12/2023	02/01/2024	6653-1	14/02/2024	28/02/2024	R\$195,23
RRL5I69	DT00DM200H	24/12/2023	02/01/2024	7048-1	14/02/2024	27/02/2024	R\$293,47
OBE8191	TSR0078473	20/12/2023	02/01/2024	6599-2	14/02/2024	28/02/2024	R\$293,47
RRQ1C54	DT00AD208L	24/12/2023	02/01/2024	6637-1	14/02/2024	27/02/2024	R\$195,23
KAG8525	DT009Q203X	25/12/2023	02/01/2024	6599-2	14/02/2024	27/02/2024	R\$293,47
RRL3G51	DT00EJ70QW	25/12/2023	02/01/2024	5274-1	14/02/2024	27/02/2024	R\$2.934,70
RAM8F78	DT0014406B	26/12/2023	02/01/2024	6580-0	14/02/2024	28/02/2024	R\$293,47
QUD0I64	NIC0001439	24/10/2023	02/01/2024	5002-0	15/02/2024	01/03/2024	R\$390,46
RAQ5E61	DT009C207O	23/12/2023	02/01/2024	5010-0	14/02/2024	27/02/2024	R\$880,41
QBZ2060	DT009Y1011	22/12/2023	02/01/2024	5380-0	14/02/2024	26/02/2024	R\$130,16
RRJ3D71	DT005U309F	24/12/2023	02/01/2024	6580-0	14/02/2024	27/02/2024	R\$293,47
RCI4B73	DT0041404M	23/12/2023	02/01/2024	5169-1	14/02/2024	26/02/2024	R\$2.934,70
JYS0104	DT00JS30CU	23/12/2023	02/01/2024	5010-0	14/02/2024	26/02/2024	R\$880,41
NP09D27	DT008K303C	26/12/2023	02/01/2024	6599-2	14/02/2024	28/02/2024	R\$293,47
NJP2I78	DT00BN10KT	25/12/2023	02/01/2024	6599-2	14/02/2024	28/02/2024	R\$293,47
RAQ3J60	DT0035404Z	25/12/2023	02/01/2024	5274-1	14/02/2024	28/02/2024	R\$2.934,70
NK50B02	DT00JX208D	26/12/2023	02/01/2024	5169-1	14/02/2024	28/02/2024	R\$2.934,70
QB68C14	DT003C504E	22/12/2023	02/01/2024	5010-0	14/02/2024	26/02/2024	R\$880,41
QBK6979	TSR0085113	20/12/2023	02/01/2024	5010-0	14/02/2024	28/02/2024	R\$880,41
OXR5E95	DT00LF100Y	25/12/2023	02/01/2024	5738-0	14/02/2024	28/02/2024	R\$293,47
QBU9E00	DT005B5071	24/12/2023	02/01/2024	5010-0	14/02/2024	27/02/2024	R\$880,41
RAR1E31	DT003A7069	24/12/2023	02/01/2024	7340-0	14/02/2024	27/02/2024	R\$130,16
RWC1H92	TSR0075773	20/12/2023	02/01/2024	6599-2	14/02/2024	28/02/2024	R\$293,47
NUB6489	DT00BI2061	25/12/2023	02/01/2024	6653-1	14/02/2024	28/02/2024	R\$195,23
OBK5H45	DT00CD10CC	26/12/2023	02/01/2024	5010-0	14/02/2024	28/02/2024	R\$880,41
JZQ9I87	DT00KT108O	23/12/2023	02/01/2024	5118-0	14/02/2024	26/02/2024	R\$880,41
RAU9A34	DT006E503N	26/12/2023	02/01/2024	5738-0	14/02/2024	28/02/2024	R\$293,47
QCM0J36	DT008K303B	25/12/2023	02/01/2024	7048-1	14/02/2024	28/02/2024	R\$293,47
OBO3599	DT004E606B	26/12/2023	02/01/2024	5010-0	14/02/2024	28/02/2024	R\$880,41
RRZ1J45	DT00BO20EL	25/12/2023	02/01/2024	7684-1	14/02/2024	28/02/2024	R\$130,16
NJG6F33	DT008W108T	25/12/2023	02/01/2024	5010-0	14/02/2024	27/02/2024	R\$880,41
RRU3J83	DT00BO20DN	24/12/2023	02/01/2024	7056-1	14/02/2024	28/02/2024	R\$293,47
NJN8119	DT00BO20E7	25/12/2023	02/01/2024	5738-0	14/02/2024	28/02/2024	R\$293,47
AGW0652	DT00CG403V	25/12/2023	02/01/2024	6599-2	14/02/2024	27/02/2024	R\$293,47
KAQ4572	DT00144063	26/12/2023	02/01/2024	5010-0	14/02/2024	28/02/2024	R\$880,41
QAO5J93	DT009A30CK	24/12/2023	02/01/2024	7340-0	14/02/2024	27/02/2024	R\$130,16
AVA8262	DT009W202I	25/12/2023	02/01/2024	5720-0	14/02/2024	28/02/2024	R\$195,23
SPC8F49	DT00EH1079	24/12/2023	02/01/2024	5738-0	14/02/2024	27/02/2024	R\$293,47
SPC3G44	DT00BU20AC	26/12/2023	02/01/2024	6580-0	14/02/2024	28/02/2024	R\$293,47
NJN8119	DT00BO20E6	25/12/2023	02/01/2024	5274-1	14/02/2024	28/02/2024	R\$2.934,70
QCB0302	DT00GD30FM	23/12/2023	02/01/2024	6599-2	14/02/2024	26/02/2024	R\$293,47
RRW4D06	DT009O4032	25/12/2023	02/01/2024	6653-1	14/02/2024	27/02/2024	R\$195,23
RAK7790	DT00JS30CZ	23/12/2023	02/01/2024	5169-1	14/02/2024	26/02/2024	R\$2.934,70
RRW2C83	DT009A30CL	24/12/2023	02/01/2024	6653-2	14/02/2024	27/02/2024	R\$195,23
QBK5322	NIC0001441	25/10/2023	02/01/2024	5002-0	15/02/2024	01/03/2024	R\$260,32
MVM7061	DT009F10LX	26/12/2023	02/01/2024	5274-1	14/02/2024	28/02/2024	R\$2.934,70
QBH5H29	DT008U3023	25/12/2023	02/01/2024	5010-0	14/02/2024	27/02/2024	R\$880,41
QBR0172	TSR0078466	20/12/2023	02/01/2024	6599-2	14/02/2024	28/02/2024	R\$293,47
LYZ5198	DT00324081	23/12/2023	02/01/2024	5169-1	14/02/2024	26/02/2024	R\$2.934,70
RRZ8B77	DT0057202D	25/12/2023	02/01/2024	6041-2	14/02/2024	27/02/2024	R\$195,23
QBQ5D41	DT00BZ205V	25/12/2023	02/01/2024	5266-1	14/02/2024	28/02/2024	R\$2.934,70
DNA8H19	DT00DU601B	24/12/2023	02/01/2024	5452-2	14/02/2024	27/02/2024	R\$195,23
RRR9I26	DT0059204E	25/12/2023	02/01/2024	5010-0	14/02/2024	27/02/2024	R\$880,41
RAN5C24	NIC0001398	20/10/2023	02/01/2024	5002-0	15/02/2024	01/03/2024	R\$586,94
OAQ1A81	DT009A30CT	25/12/2023	02/01/2024	7030-1	14/02/2024	27/02/2024	R\$293,47
QCH1880	DT00966012	26/12/2023	02/01/2024	6599-2	14/02/2024	28/02/2024	R\$293,47
NSB1908	DT003C504D	22/12/2023	02/01/2024	6599-2	14/02/2024	26/02/2024	R\$293,47
KAT4B31	DT00FM109P	23/12/2023	02/01/2024	7340-0	14/02/2024	27/02/2024	R\$130,16
RAR0E62	DT001K8094	23/12/2023	02/01/2024	5193-0	14/02/2024	27/02/2024	R\$293,47
NJG1368	DT001Q50DE	22/12/2023	02/01/2024	5169-1	14/02/2024	26/02/2024	R\$2.934,70
QCT4I18	DT00FW20F8	23/12/2023	02/01/2024	7340-0	14/02/2024	26/02/2024	R\$130,16
PRT2F97	DT00EJ70Q4	23/12/2023	02/01/2024	5185-1	14/02/2024	27/02/2024	R\$195,23
QBZ3013	DT00EH1075	24/12/2023	02/01/2024	5525-0	14/02/2024	27/02/2024	R\$130,16
RRY9H63	DT00FP207Y	23/12/2023	02/01/2024	6653-1	14/02/2024	27/02/2024	R\$195,23
RRW8I04	DT00CE206A	25/12/2023	02/01/2024	6637-1	14/02/2024	28/02/2024	R\$195,23
NUG6349	DT0041404V	24/12/2023	02/01/2024	7340-0	14/02/2024	27/02/2024	R\$130,16
NUF3E75	DT00BJ202S	24/12/2023	02/01/2024	6653-2	14/02/2024	28/02/2024	R\$195,23
JZH5G55	DT00BT5030	24/12/2023	02/01/2024	5010-0	14/02/2024	27/02/2024	R\$880,41
KAI5542	DT00KT108C	23/12/2023	02/01/2024	6599-2	14/02/2024	26/02/2024	R\$293,47
NHK6B99	DT00FW20FB	23/12/2023	02/01/2024	5010-0	14/02/2024	26/02/2024	R\$880,41
OAQ9C97	DT00G7101Q	26/12/2023	02/01/2024	7340-0	14/02/2024	28/02/2024	R\$130,16
KAH7J32	DT005H203M	26/12/2023	02/01/2024	6653-1	14/02/2024	28/02/2024	R\$195,23
RRU3J83	DT00BO20DR	24/12/2023	02/01/2024	6653-1	14/02/2024	28/02/2024	R\$195,23
QCK1A79	DT0035404O	24/12/2023	02/01/2024	6610-2	14/02/2024	27/02/2024	R\$195,23
KAQ6223	MTA0123872	11/12/2023	02/01/2024	6599-2	14/02/2024	26/02/2024	R\$293,47
QCU7746	DT00C42031	22/12/2023	02/01/2024	5010-0	14/02/2024	26/02/2024	R\$880,41
SPC9H92	DT0089100W	25/12/2023	02/01/2024	5274-2	14/02/2024	28/02/2024	R\$2.934,70

Placa	Nº AIT	Dt Infração	Dt Postagem	Cód. Infração	Dt Limite Indicação condutor/Infrator	Dt Limite Defesa	Vi. Multa
QBO1H40	DT009C207M	23/12/2023	02/01/2024	7340-0	14/02/2024	27/02/2024	R\$130,16
OBQ6161	DT00G31022	25/12/2023	02/01/2024	5274-2	14/02/2024	27/02/2024	R\$2.934,70
QBC0995	DT00JQ202R	22/12/2023	02/01/2024	7579-0	14/02/2024	26/02/2024	R\$2.934,70
NJO8288	DT003A706G	24/12/2023	02/01/2024	7340-0	14/02/2024	27/02/2024	R\$130,16
RRW1I07	DT00JP201X	25/12/2023	02/01/2024	5010-0	14/02/2024	28/02/2024	R\$880,41
QBB6A27	NIC0001412	20/10/2023	02/01/2024	5002-0	15/02/2024	01/03/2024	R\$586,94
FZ00345	DT003M205X	25/12/2023	02/01/2024	5185-2	14/02/2024	28/02/2024	R\$195,23
AGW0652	DT00CG403U	25/12/2023	02/01/2024	5010-0	14/02/2024	27/02/2024	R\$880,41
OBQ6161	DT00G31026	25/12/2023	02/01/2024	6637-1	14/02/2024	27/02/2024	R\$195,23
NLQ4374	DTN0025708	22/12/2023	02/01/2024	5010-0	14/02/2024	28/02/2024	R\$880,41
QBR7H50	DT00EJ70R4	25/12/2023	02/01/2024	5010-0	14/02/2024	28/02/2024	R\$880,41
QAO5J93	DT009A30CG	24/12/2023	02/01/2024	5010-0	14/02/2024	27/02/2024	R\$880,41
KAH3E22	DT003A7063	23/12/2023	02/01/2024	5045-0	14/02/2024	26/02/2024	R\$293,47
PRT2F97	DT00EJ70Q3	23/12/2023	02/01/2024	7633-2	14/02/2024	27/02/2024	R\$293,47
OBP4843	DT0032407X	23/12/2023	02/01/2024	6599-2	14/02/2024	26/02/2024	R\$293,47
OBP4843	DT0032407V	23/12/2023	02/01/2024	5169-1	14/02/2024	26/02/2024	R\$2.934,70
QCJ0D90	NIC0001390	19/10/2023	02/01/2024	5002-0	15/02/2024	01/03/2024	R\$260,32
RRM2J01	DT00AD208M	25/12/2023	02/01/2024	6653-1	14/02/2024	27/02/2024	R\$195,23
NPG3718	DT00KT108W	23/12/2023	02/01/2024	5118-0	14/02/2024	26/02/2024	R\$880,41
RRL1J04	TSR0078488	20/12/2023	02/01/2024	6769-0	14/02/2024	28/02/2024	R\$130,16
NKS4C15	DT00G3101Z	24/12/2023	02/01/2024	6050-2	14/02/2024	27/02/2024	R\$293,47
QBT1H24	DT00349061	26/12/2023	02/01/2024	5010-0	14/02/2024	28/02/2024	R\$880,41
RAU3E02	TSR0076729	20/12/2023	02/01/2024	5037-1	14/02/2024	28/02/2024	R\$586,94
NUI2864	DT00EW1085	23/12/2023	02/01/2024	5010-0	14/02/2024	27/02/2024	R\$880,41
RAM8F78	DT0014406D	26/12/2023	02/01/2024	5010-0	14/02/2024	28/02/2024	R\$880,41
NUA2J81	DT00872046	24/12/2023	02/01/2024	5274-1	14/02/2024	27/02/2024	R\$2.934,70
RRW2B93	DT00EJ70QQ	25/12/2023	02/01/2024	6602-0	14/02/2024	27/02/2024	R\$293,47
RRW9E74	DT008C4099	26/12/2023	02/01/2024	5010-0	14/02/2024	28/02/2024	R\$880,41
OBJ2920	DT00605051	26/12/2023	02/01/2024	5010-0	14/02/2024	28/02/2024	R\$880,41
OBRS589	DT00KT1092	23/12/2023	02/01/2024	5177-0	14/02/2024	26/02/2024	R\$293,47
NPM8I44	DT001T70AC	24/12/2023	02/01/2024	5169-1	14/02/2024	27/02/2024	R\$2.934,70
NJC6888	DT009B603K	22/12/2023	02/01/2024	5010-0	14/02/2024	26/02/2024	R\$880,41
RAP4A53	DT008C408X	26/12/2023	02/01/2024	6637-1	14/02/2024	28/02/2024	R\$195,23
RAY1C47	DT001K809J	26/12/2023	02/01/2024	5010-0	14/02/2024	28/02/2024	R\$880,41
MBD8465	DT00FG200T	24/12/2023	02/01/2024	6599-2	14/02/2024	27/02/2024	R\$293,47
JYR4355	DT009A30AY	23/12/2023	02/01/2024	7340-0	14/02/2024	27/02/2024	R\$130,16
KAR8633	DT000F40EW	23/12/2023	02/01/2024	5169-1	14/02/2024	27/02/2024	R\$2.934,70
QBS3J43	DT00FM109U	23/12/2023	02/01/2024	7340-0	14/02/2024	26/02/2024	R\$130,16
QA14I69	DT0077208X	25/12/2023	02/01/2024	5738-0	14/02/2024	28/02/2024	R\$293,47
NJB4I08	DT005U309Q	26/12/2023	02/01/2024	6599-2	14/02/2024	28/02/2024	R\$293,47
ATI1D98	DT005T403F	22/12/2023	02/01/2024	5010-0	14/02/2024	26/02/2024	R\$880,41
KAD7E75	DT001Q50DI	23/12/2023	02/01/2024	6068-1	14/02/2024	27/02/2024	R\$195,23
QCE0G73	DT009A30CP	24/12/2023	02/01/2024	5010-0	14/02/2024	27/02/2024	R\$880,41
QCM0G04	DT009D9015	22/12/2023	02/01/2024	5010-0	14/02/2024	26/02/2024	R\$880,41
OBN1591	DT0041404Q	23/12/2023	02/01/2024	7340-0	14/02/2024	26/02/2024	R\$130,16
NJQ2D42	DT009C207Q	23/12/2023	02/01/2024	6530-0	14/02/2024	26/02/2024	R\$195,23
QBG8C27	DT00FM109Z	24/12/2023	02/01/2024	7340-0	14/02/2024	27/02/2024	R\$130,16
KAB2G16	DT004A1066	24/12/2023	02/01/2024	5274-1	14/02/2024	27/02/2024	R\$2.934,70
NJW3H93	MTA1561959	20/12/2023	02/01/2024	5010-0	14/02/2024	26/02/2024	R\$880,41
OBH4H88	DT0034905L	26/12/2023	02/01/2024	7633-1	14/02/2024	28/02/2024	R\$293,47
QCH4F00	DT009D900Z	22/12/2023	02/01/2024	6599-2	14/02/2024	26/02/2024	R\$293,47
JYW8A64	DT00KT108Y	23/12/2023	02/01/2024	6599-2	14/02/2024	26/02/2024	R\$293,47
QBK8841	NIC0001400	20/10/2023	02/01/2024	5002-0	15/02/2024	01/03/2024	R\$390,46
NJR8C66	DT00FL207S	26/12/2023	02/01/2024	5045-0	14/02/2024	28/02/2024	R\$293,47
RRY9H63	DT00FP207X	23/12/2023	02/01/2024	7340-0	14/02/2024	27/02/2024	R\$130,16
NJK5C95	DT00LF100S	22/12/2023	02/01/2024	5010-0	14/02/2024	26/02/2024	R\$880,41
NUD5967	DT001T70A8	24/12/2023	02/01/2024	5169-1	14/02/2024	27/02/2024	R\$2.934,70
OB1930	DT009H30FJ	24/12/2023	02/01/2024	6599-2	14/02/2024	27/02/2024	R\$293,47
KAE1193	DT0089100U	25/12/2023	02/01/2024	5010-0	14/02/2024	27/02/2024	R\$880,41
JTG6236	DT000X10UM	24/12/2023	02/01/2024	5010-0	14/02/2024	27/02/2024	R\$880,41
NJE4J53	DT00BT502W	23/12/2023	02/01/2024	6599-2	14/02/2024	26/02/2024	R\$293,47
NCZ8088	DT00G120FC	23/12/2023	02/01/2024	6599-2	14/02/2024	27/02/2024	R\$293,47
QBL2784	DT00KS107C	23/12/2023	02/01/2024	5177-0	14/02/2024	26/02/2024	R\$293,47
KAE7G14	DT009A30B3	23/12/2023	02/01/2024	6599-2	14/02/2024	26/02/2024	R\$293,47
NTZ5E93	DT000P304N	25/12/2023	02/01/2024	6653-1	14/02/2024	28/02/2024	R\$195,23
RAX7I39	DT00872043	24/12/2023	02/01/2024	5266-3	14/02/2024	26/02/2024	R\$2.934,70
KDA8111	DT000X10UQ	25/12/2023	02/01/2024	5010-0	14/02/2024	27/02/2024	R\$880,41
RRU0D06	DT00AD2095	26/12/2023	02/01/2024	5010-0	14/02/2024	28/02/2024	R\$880,41
OOU9C91	DT00GF50AN	23/12/2023	02/01/2024	7579-0	14/02/2024	26/02/2024	R\$2.934,70
QBO1H40	DT009C207K	23/12/2023	02/01/2024	5010-0	14/02/2024	27/02/2024	R\$880,41
QCA8551	DT00HH201N	23/12/2023	02/01/2024	5010-0	14/02/2024	27/02/2024	R\$880,41
QCJ3882	DT009F10LV	25/12/2023	02/01/2024	5010-0	14/02/2024	28/02/2024	R\$880,41
RAV9D88	BBB0307634	06/12/2023	02/01/2024	6599-2	14/02/2024	28/02/2024	R\$293,47
NUG6G98	DT00253029	24/12/2023	02/01/2024	5010-0	14/02/2024	27/02/2024	R\$880,41
NJN1515	DT00F74088	23/12/2023	02/01/2024	5525-0	14/02/2024	27/02/2024	R\$130,16
BBW2H33	DT0025302I	25/12/2023	02/01/2024	5835-0	14/02/2024	28/02/2024	R\$195,23
QBU5230	NIC0001429	23/10/2023	02/01/2024	5002-0	15/02/2024	01/03/2024	R\$390,46
QBW6083	DT00AE804Q	22/12/2023	02/01/2024	6599-2	14/02/2024	26/02/2024	R\$293,47
SPG9D38	DT00EJ70R0	25/12/2023	02/01/2024	5010-0	14/02/2024	28/02/2024	R\$880,41
NPK5950	DT00GF50B0	23/12/2023	02/01/2024	6599-2	14/02/2024	27/02/2024	R\$293,47
QCO8I98	DT00GU1029	23/12/2023	02/01/2024	7340-0	14/02/2024	27/02/2024	R\$130,16
HSZ0A10	DT008F408O	22/12/2023	02/01/2024	5169-1	14/02/2024	26/02/2024	R\$2.934,70
NPI3096	DT004W500K	23/12/2023	02/01/2024	7340-0	14/02/2024	26/02/2024	R\$130,16
NDA0516	DT009H30GB	25/12/2023	02/01/2024	5010-0	14/02/2024	28/02/2024	R\$880,41
QCJ4F50	DT00FM10A2	24/12/2023	02/01/2024	5010-0	14/02/2024	27/02/2024	R\$880,41
RRU4B91	DT00DN10CL	24/12/2023	02/01/2024	6637-1	14/02/2024	27/02/2024	R\$195,23
QBB2H30	DT009H30FY	25/12/2023	02/01/2024	5010-0	14/02/2024	28/02/2024	R\$880,41

Placa	Nº AIT	Dt Infração	Dt Postagem	Cód. Infração	Dt Limite Indicação condutor/Infrator	Dt Limite Defesa	Vi. Multa
NTZ5E93	DT000P304L	25/12/2023	02/01/2024	6580-0	14/02/2024	28/02/2024	R\$293,47
NJS5119	DT009A30CW	25/12/2023	02/01/2024	5010-0	14/02/2024	27/02/2024	R\$880,41
OAZ5799	DT001U703G	22/12/2023	02/01/2024	6599-2	14/02/2024	26/02/2024	R\$293,47
QC16D78	DT00CB603L	22/12/2023	02/01/2024	6599-2	14/02/2024	26/02/2024	R\$293,47
QBH2036	DT00GH304Y	23/12/2023	02/01/2024	6599-2	14/02/2024	26/02/2024	R\$293,47
RAR7B24	DT0031405U	23/12/2023	02/01/2024	7340-0	14/02/2024	26/02/2024	R\$130,16
RAV5B46	DT00BO20EP	26/12/2023	02/01/2024	7056-2	14/02/2024	28/02/2024	R\$130,16
RRU4B91	DT00DN10CF	24/12/2023	02/01/2024	5720-0	14/02/2024	27/02/2024	R\$195,23
QBW1G24	DT0031609O	23/12/2023	02/01/2024	6637-1	14/02/2024	27/02/2024	R\$195,23
QCE9C58	DT00BO20EB	25/12/2023	02/01/2024	5010-0	14/02/2024	28/02/2024	R\$880,41
RAS3J22	DT005B506U	22/12/2023	02/01/2024	7366-2	14/02/2024	26/02/2024	R\$130,16
NF19254	DT00F1103R	25/12/2023	02/01/2024	5010-0	14/02/2024	28/02/2024	R\$880,41
KAA9C57	DT003C504J	22/12/2023	02/01/2024	6599-2	14/02/2024	26/02/2024	R\$293,47
KAA5691	DT0025302C	24/12/2023	02/01/2024	6580-0	14/02/2024	27/02/2024	R\$293,47
QBW6083	DT00AE804P	22/12/2023	02/01/2024	5045-0	14/02/2024	26/02/2024	R\$293,47
FIG5G68	DT00G020EB	23/12/2023	02/01/2024	6599-2	14/02/2024	26/02/2024	R\$293,47
EVY0B02	DT00KZ104D	23/12/2023	02/01/2024	5380-0	14/02/2024	26/02/2024	R\$130,16
NPK5950	DT00GF50AZ	23/12/2023	02/01/2024	5010-0	14/02/2024	27/02/2024	R\$880,41
QCN8D66	DT00CG403T	23/12/2023	02/01/2024	6653-1	14/02/2024	27/02/2024	R\$195,23
NUG6G98	DT0025302A	24/12/2023	02/01/2024	7030-1	14/02/2024	27/02/2024	R\$293,47
AQF8D82	DT0040606D	23/12/2023	02/01/2024	5169-1	14/02/2024	26/02/2024	R\$2.934,70
KAF6B06	DT005X209M	23/12/2023	02/01/2024	5010-0	14/02/2024	27/02/2024	R\$880,41
NPH5566	NIC0001431	23/10/2023	02/01/2024	5002-0	15/02/2024	01/03/2024	R\$390,46
RRQ5B15	DT00CN506L	22/12/2023	02/01/2024	6653-2	14/02/2024	26/02/2024	R\$195,23
NJT8632	DT00JR3054	23/12/2023	02/01/2024	5169-1	14/02/2024	26/02/2024	R\$2.934,70
QCZ5963	MTA1561975	25/12/2023	02/01/2024	5010-0	14/02/2024	26/02/2024	R\$880,41
RRS2G83	DT00KT108U	23/12/2023	02/01/2024	7340-0	14/02/2024	26/02/2024	R\$130,16
NFG0150	DT00EI2069	23/12/2023	02/01/2024	6599-2	14/02/2024	27/02/2024	R\$293,47
NJS5119	DT009A30CX	25/12/2023	02/01/2024	5274-1	14/02/2024	27/02/2024	R\$2.934,70
KAL4167	DT005Y3056	26/12/2023	02/01/2024	6580-0	14/02/2024	28/02/2024	R\$293,47
RNZ7A31	NIC0001403	20/10/2023	02/01/2024	5002-0	15/02/2024	01/03/2024	R\$390,46
RAU9A34	DT006E503O	26/12/2023	02/01/2024	7340-0	14/02/2024	28/02/2024	R\$130,16
SPD5B00	DT0075106Q	25/12/2023	02/01/2024	6637-1	14/02/2024	28/02/2024	R\$195,23
OHW7H56	TSR0068979	22/12/2023	02/01/2024	7340-0	14/02/2024	28/02/2024	R\$130,16
OBR2698	DT005Z304T	25/12/2023	02/01/2024	6653-1	14/02/2024	27/02/2024	R\$195,23
KAC9915	DT0031405N	23/12/2023	02/01/2024	5010-0	14/02/2024	26/02/2024	R\$880,41
RRJ3D71	DT005U309E	24/12/2023	02/01/2024	7340-0	14/02/2024	27/02/2024	R\$130,16
KAC4292	DT009P301N	25/12/2023	02/01/2024	6599-2	14/02/2024	28/02/2024	R\$293,47
OXY2C11	DT004E605P	26/12/2023	02/01/2024	6670-0	14/02/2024	28/02/2024	R\$195,23
NJR4464	DT008P301Q	26/12/2023	02/01/2024	5010-0	14/02/2024	28/02/2024	R\$880,41
OHQ1176	DT009A30B8	23/12/2023	02/01/2024	7340-0	14/02/2024	26/02/2024	R\$130,16
NUF3H64	DT009C207H	22/12/2023	02/01/2024	5010-0	14/02/2024	26/02/2024	R\$880,41
EUQ1733	DT0061306G	23/12/2023	02/01/2024	6599-2	14/02/2024	27/02/2024	R\$293,47
RAL1E94	DT00AD2098	26/12/2023	02/01/2024	6637-1	14/02/2024	28/02/2024	R\$195,23
NJS8815	TSR0068983	23/12/2023	02/01/2024	6556-1	14/02/2024	28/02/2024	R\$293,47
QBN6605	DT00BU20AB	26/12/2023	02/01/2024	5835-0	14/02/2024	28/02/2024	R\$195,23
QBP7183	DT002720GV	26/12/2023	02/01/2024	5010-0	14/02/2024	28/02/2024	R\$880,41
KAI4290	DT005Y305B	26/12/2023	02/01/2024	6599-2	14/02/2024	28/02/2024	R\$293,47
RAW6A53	DT001G406T	24/12/2023	02/01/2024	6580-0	14/02/2024	27/02/2024	R\$293,47
CVD0227	DT001Q50DO	24/12/2023	02/01/2024	5010-0	14/02/2024	27/02/2024	R\$880,41
QBL0A85	TSR0085118	20/12/2023	02/01/2024	6599-2	14/02/2024	28/02/2024	R\$293,47
RRN8D20	MTA1561965	22/12/2023	02/01/2024	6599-2	14/02/2024	26/02/2024	R\$293,47
NJD1802	DT00AE804R	22/12/2023	02/01/2024	5010-0	14/02/2024	26/02/2024	R\$880,41
NUE0780	DT005Z304Q	24/12/2023	02/01/2024	5010-0	14/02/2024	27/02/2024	R\$880,41
BBW2H33	DT0025302G	25/12/2023	02/01/2024	5274-2	14/02/2024	28/02/2024	R\$2.934,70
RAR7B24	DT0031405T	23/12/2023	02/01/2024	5169-1	14/02/2024	26/02/2024	R\$2.934,70
HEB5H56	DT00F1103S	26/12/2023	02/01/2024	5010-0	14/02/2024	28/02/2024	R\$880,41
NJH8687	DT004E605X	26/12/2023	02/01/2024	5118-0	14/02/2024	28/02/2024	R\$880,41
KAQ4572	DT00144065	26/12/2023	02/01/2024	6637-1	14/02/2024	28/02/2024	R\$195,23
NUM9J79	DT00FV30HG	23/12/2023	02/01/2024	7579-0	14/02/2024	27/02/2024	R\$2.934,70
RAL4J20	DT001T70AH	24/12/2023	02/01/2024	5169-1	14/02/2024	27/02/2024	R\$2.934,70
JZE5A82	DT003740AP	25/12/2023	02/01/2024	6580-0	14/02/2024	27/02/2024	R\$293,47
PZZ6117	DT008D4030	24/12/2023	02/01/2024	5622-1	14/02/2024	27/02/2024	R\$88,38
QBF4H93	DT00K0204J	24/12/2023	02/01/2024	6645-0	14/02/2024	27/02/2024	R\$195,23
QLQ1938	DT0032407Z	23/12/2023	02/01/2024	6599-2	14/02/2024	26/02/2024	R\$293,47
JYC5F02	DT00ES203L	22/12/2023	02/01/2024	6599-2	14/02/2024	27/02/2024	R\$293,47
RRW1107	DT00JP201W	25/12/2023	02/01/2024	6580-0	14/02/2024	28/02/2024	R\$293,47
QZR3A28	DT002D32QZ	26/12/2023	02/01/2024	5185-1	14/02/2024	28/02/2024	R\$195,23
NPI3096	DT004W500L	23/12/2023	02/01/2024	5720-0	14/02/2024	26/02/2024	R\$195,23
OBK3670	DT00EH1076	24/12/2023	02/01/2024	5410-0	14/02/2024	27/02/2024	R\$130,16
JZR6C04	DT00CD10CD	26/12/2023	02/01/2024	5010-0	14/02/2024	28/02/2024	R\$880,41
QBH3890	DT009A30BY	24/12/2023	02/01/2024	6556-1	14/02/2024	27/02/2024	R\$293,47
KAN3647	DT006W307Z	24/12/2023	02/01/2024	6599-2	14/02/2024	27/02/2024	R\$293,47
SPC9H92	DT0089100V	25/12/2023	02/01/2024	5010-0	14/02/2024	28/02/2024	R\$880,41
KAT9811	DT009W202H	24/12/2023	02/01/2024	7340-0	14/02/2024	27/02/2024	R\$130,16
KAH3E22	DT003A7062	23/12/2023	02/01/2024	5169-1	14/02/2024	26/02/2024	R\$2.934,70
NCL4355	DT009H30FF	23/12/2023	02/01/2024	6599-2	14/02/2024	26/02/2024	R\$293,47
QBB2H30	DT009H30G1	25/12/2023	02/01/2024	6637-1	14/02/2024	28/02/2024	R\$195,23
JYY1342	DT00IH103U	24/12/2023	02/01/2024	6599-2	14/02/2024	27/02/2024	R\$293,47
HEE5532	DT00414051	23/12/2023	02/01/2024	5118-0	14/02/2024	27/02/2024	R\$880,41
NJV4G86	DT00144068	26/12/2023	02/01/2024	5274-1	14/02/2024	28/02/2024	R\$2.934,70
RRU3J83	DT00BO20DO	24/12/2023	02/01/2024	7340-0	14/02/2024	28/02/2024	R\$130,16
RR1E36	DT001T709X	23/12/2023	02/01/2024	6599-2	14/02/2024	26/02/2024	R\$293,47
QCY9H87	DT00L71032	23/12/2023	02/01/2024	7579-0	14/02/2024	26/02/2024	R\$2.934,70
JZ18E62	DT00HR205H	24/12/2023	02/01/2024	6050-2	14/02/2024	27/02/2024	R\$293,47
JZF1174	DT009D900U	22/12/2023	02/01/2024	5045-0	14/02/2024	26/02/2024	R\$293,47
RRZ1J45	DT00BO20EI	25/12/2023	02/01/2024	6637-1	14/02/2024	28/02/2024	R\$195,23

Placa	Nº AIT	Dt Infração	Dt Postagem	Cód. Infração	Dt Limite Indicação condutor/Infrator	Dt Limite Defesa	Vi. Multa
NLT9830	DT003B504A	23/12/2023	02/01/2024	5045-0	14/02/2024	26/02/2024	R\$293,47
NUA2J81	DT00872044	24/12/2023	02/01/2024	6653-1	14/02/2024	27/02/2024	R\$195,23
SPG4F28	MTA0315671	09/12/2023	02/01/2024	6637-1	14/02/2024	28/02/2024	R\$195,23
NUA2J81	DT00872045	24/12/2023	02/01/2024	5010-0	14/02/2024	27/02/2024	R\$880,41
RAP5J36	DT007V2011	26/12/2023	02/01/2024	7366-2	14/02/2024	28/02/2024	R\$130,16
SPE8C54	DT001U703M	22/12/2023	02/01/2024	6653-1	14/02/2024	26/02/2024	R\$195,23
OBP7H90	DT002D32QH	22/12/2023	02/01/2024	5185-1	14/02/2024	27/02/2024	R\$195,23
OOG0311	DT003A706E	24/12/2023	02/01/2024	5169-1	14/02/2024	27/02/2024	R\$2.934,70
JZV3150	DT004F508F	26/12/2023	02/01/2024	6599-2	14/02/2024	28/02/2024	R\$293,47
QBV6312	DT008S1086	22/12/2023	02/01/2024	5207-0	14/02/2024	27/02/2024	R\$88,38
JXH6708	DT00314059	23/12/2023	02/01/2024	7340-0	14/02/2024	26/02/2024	R\$130,16
CWD0227	DT001Q50DJ	23/12/2023	02/01/2024	6599-2	14/02/2024	26/02/2024	R\$293,47
NUF3H64	DT009C207J	22/12/2023	02/01/2024	7684-1	14/02/2024	26/02/2024	R\$130,16
RRJ8H26	DT002D32R3	26/12/2023	02/01/2024	5185-1	14/02/2024	28/02/2024	R\$195,23
JYI7373	DT005U3099	24/12/2023	02/01/2024	5169-1	14/02/2024	27/02/2024	R\$2.934,70
NUE3B75	DT009K105M	24/12/2023	02/01/2024	5010-0	14/02/2024	28/02/2024	R\$880,41
ONJ0209	DT001U703Q	24/12/2023	02/01/2024	6050-1	14/02/2024	27/02/2024	R\$293,47
KAL1096	DT0040606E	23/12/2023	02/01/2024	6599-2	14/02/2024	26/02/2024	R\$293,47
RR1E36	DT001T70A0	23/12/2023	02/01/2024	6637-1	14/02/2024	26/02/2024	R\$195,23
QCQ6123	DT00FV30HF	23/12/2023	02/01/2024	6599-2	14/02/2024	27/02/2024	R\$293,47
NCZ8088	DT00G120FO	23/12/2023	02/01/2024	6580-0	14/02/2024	26/02/2024	R\$293,47
NNA9H58	TSR0076275	20/12/2023	02/01/2024	6599-2	14/02/2024	28/02/2024	R\$293,47
QCE3F25	DT00KT108I	23/12/2023	02/01/2024	5118-0	14/02/2024	26/02/2024	R\$880,41
AFT5414	DT00KS1077	23/12/2023	02/01/2024	6599-2	14/02/2024	26/02/2024	R\$293,47
HYT0F05	DT002D32QY	26/12/2023	02/01/2024	5185-1	14/02/2024	28/02/2024	R\$195,23
QBL2784	DT00KS107A	23/12/2023	02/01/2024	5169-1	14/02/2024	26/02/2024	R\$2.934,70
KAC9915	DT0031405Q	23/12/2023	02/01/2024	6599-2	14/02/2024	26/02/2024	R\$293,47
QCQEOG73	DT009A30CQ	24/12/2023	02/01/2024	7340-0	14/02/2024	27/02/2024	R\$130,16
QBQ7H00	DT00FG200M	22/12/2023	02/01/2024	5835-0	14/02/2024	26/02/2024	R\$195,23
OBR2698	DT005Z304S	25/12/2023	02/01/2024	5061-0	14/02/2024	27/02/2024	R\$880,41
NTX1B54	DT00CN5070	26/12/2023	02/01/2024	5452-1	14/02/2024	28/02/2024	R\$195,23
OAZ5799	DT001U703H	22/12/2023	02/01/2024	6556-1	14/02/2024	26/02/2024	R\$293,47
RRT9J67	DT007B4011	25/12/2023	02/01/2024	6602-0	14/02/2024	28/02/2024	R\$293,47
NJA8H54	DT009A30C6	24/12/2023	02/01/2024	7340-0	14/02/2024	27/02/2024	R\$130,16
RRJ3D71	DT005U309D	24/12/2023	02/01/2024	5010-0	14/02/2024	27/02/2024	R\$880,41
OBM4I43	DT001T70AB	24/12/2023	02/01/2024	5169-1	14/02/2024	27/02/2024	R\$2.934,70
QBE8C97	DT001T70A9	24/12/2023	02/01/2024	5169-1	14/02/2024	27/02/2024	R\$2.934,70
SPG8G78	DT003Y5034	23/12/2023	02/01/2024	5010-0	14/02/2024	26/02/2024	R\$880,41
RRR6C62	DT009O4033	25/12/2023	02/01/2024	6580-0	14/02/2024	28/02/2024	R\$293,47
KAM2407	DT0030405C	23/12/2023	02/01/2024	5169-1	14/02/2024	26/02/2024	R\$2.934,70
QBQ5D41	DT00BZ2060	25/12/2023	02/01/2024	5274-1	14/02/2024	28/02/2024	R\$2.934,70
QBH6033	DT00DM200M	24/12/2023	02/01/2024	6599-2	14/02/2024	27/02/2024	R\$293,47
RAO0H95	DT003740AL	23/12/2023	02/01/2024	6599-2	14/02/2024	27/02/2024	R\$293,47
JZI8E62	DT00HR205K	24/12/2023	02/01/2024	6653-1	14/02/2024	27/02/2024	R\$195,23
RRP5I42	DT009A30BT	24/12/2023	02/01/2024	7340-0	14/02/2024	27/02/2024	R\$130,16
FMY5F92	DT00EW1086	23/12/2023	02/01/2024	5487-0	14/02/2024	27/02/2024	R\$195,23
OHQ1I76	DT009A30B7	23/12/2023	02/01/2024	5010-0	14/02/2024	26/02/2024	R\$880,41
QCX6692	DT00JX208B	26/12/2023	02/01/2024	5169-1	14/02/2024	28/02/2024	R\$2.934,70
QBZ2060	DT009Y1010	22/12/2023	02/01/2024	5525-0	14/02/2024	26/02/2024	R\$130,16
NJM9F44	DT00KT108Q	23/12/2023	02/01/2024	5010-0	14/02/2024	26/02/2024	R\$880,41
QCO4E37	DT00C9207E	23/12/2023	02/01/2024	5010-0	14/02/2024	26/02/2024	R\$880,41
NJS5119	DT009A30D0	25/12/2023	02/01/2024	6599-2	14/02/2024	27/02/2024	R\$293,47
RRU4B91	DT00DN10CK	24/12/2023	02/01/2024	6653-1	14/02/2024	27/02/2024	R\$195,23
RAM8F78	DT0014406E	26/12/2023	02/01/2024	6610-1	14/02/2024	28/02/2024	R\$195,23
ATG3A48	DT004E605T	26/12/2023	02/01/2024	6599-2	14/02/2024	28/02/2024	R\$293,47
JXH6708	DT00314058	23/12/2023	02/01/2024	6599-2	14/02/2024	26/02/2024	R\$293,47
CKC6072	DT00GK800I	25/12/2023	02/01/2024	5169-1	14/02/2024	28/02/2024	R\$2.934,70
RRO5D03	DT009A30AK	23/12/2023	02/01/2024	5010-0	14/02/2024	27/02/2024	R\$880,41
RAL8666	DT002M10ED	26/12/2023	02/01/2024	7633-2	14/02/2024	28/02/2024	R\$293,47
NJM9J79	DT00FV30HH	23/12/2023	02/01/2024	5010-0	14/02/2024	27/02/2024	R\$880,41
KAM2407	DT0030405E	23/12/2023	02/01/2024	5118-0	14/02/2024	26/02/2024	R\$880,41
OTZ9C63	DT004E606E	26/12/2023	02/01/2024	7579-0	14/02/2024	28/02/2024	R\$2.934,70
RAK7790	DT00JS30D0	23/12/2023	02/01/2024	5045-0	14/02/2024	27/02/2024	R\$293,47
NLG8F89	DT0047404A	22/12/2023	02/01/2024	5169-1	14/02/2024	26/02/2024	R\$2.934,70
NJT5C86	DT00HC20ED	23/12/2023	02/01/2024	6599-2	14/02/2024	26/02/2024	R\$293,47
SPC8C34	DT00CN506P	24/12/2023	02/01/2024	6653-2	14/02/2024	27/02/2024	R\$195,23
RAY1G47	DT00BO20DY	24/12/2023	02/01/2024	6637-1	14/02/2024	28/02/2024	R\$195,23
JZI8317	DT003L40BN	24/12/2023	02/01/2024	5045-0	14/02/2024	27/02/2024	R\$293,47
QBX5I43	DT003A706H	24/12/2023	02/01/2024	7579-0	14/02/2024	27/02/2024	R\$2.934,70
QB1J156	TSR0074991	20/12/2023	02/01/2024	6602-0	14/02/2024	28/02/2024	R\$293,47
NJR4464	DT008P301S	26/12/2023	02/01/2024	6580-0	14/02/2024	28/02/2024	R\$293,47
NCP2H46	DT009K105K	22/12/2023	02/01/2024	5010-0	14/02/2024	27/02/2024	R\$880,41
NJU6354	DT00EH107B	24/12/2023	02/01/2024	5525-0	14/02/2024	27/02/2024	R\$130,16
NJO5A25	DT00CA203C	22/12/2023	02/01/2024	5010-0	14/02/2024	26/02/2024	R\$880,41
OBBD417	DT00F7408F	25/12/2023	02/01/2024	5010-0	14/02/2024	27/02/2024	R\$880,41
OBN4E50	DT00AE804N	22/12/2023	02/01/2024	6599-2	14/02/2024	26/02/2024	R\$293,47
KAQ7E05	MTA0850751	02/12/2023	02/01/2024	5010-0	14/02/2024	26/02/2024	R\$880,41
NTZ3I02	DT009H30FC	23/12/2023	02/01/2024	7340-0	14/02/2024	27/02/2024	R\$130,16
SPC9H92	DT0089100X	25/12/2023	02/01/2024	6637-1	14/02/2024	28/02/2024	R\$195,23
JYJ5587	DT00CA203E	25/12/2023	02/01/2024	6599-2	14/02/2024	28/02/2024	R\$293,47
RRZ1J45	DT00BO20DW	24/12/2023	02/01/2024	5843-3	14/02/2024	28/02/2024	R\$195,23
QBZ5J52	DT009Q2041	25/12/2023	02/01/2024	5010-0	14/02/2024	27/02/2024	R\$880,41
KAG2919	NIC0001396	20/10/2023	02/01/2024	5002-0	15/02/2024	01/03/2024	R\$390,46
RZB1H39	DT008F408Z	25/12/2023	02/01/2024	5045-0	14/02/2024	28/02/2024	R\$293,47
NJO7H06	DT004A106F	25/12/2023	02/01/2024	7340-0	14/02/2024	28/02/2024	R\$130,16
RRU9A29	DT00IG102U	24/12/2023	02/01/2024	7056-1	14/02/2024	27/02/2024	R\$293,47
DOJ7910	DT00BT502Y	23/12/2023	02/01/2024	7048-1	14/02/2024	26/02/2024	R\$293,47

Placa	Nº AIT	Dt Infração	Dt Postagem	Cód. Infração	Dt Limite Indicação condutor/Infrator	Dt Limite Defesa	Vi. Multa
QCZ2B23	NIC0001406	20/10/2023	02/01/2024	5002-0	15/02/2024	01/03/2024	R\$390,46
KAETJ37	DT00L7103B	24/12/2023	02/01/2024	5010-0	14/02/2024	27/02/2024	R\$880,41
KES1G12	DT007920HD	26/12/2023	02/01/2024	6653-1	14/02/2024	28/02/2024	R\$195,23
OAX6927	DT009130EB	22/12/2023	02/01/2024	6599-2	14/02/2024	26/02/2024	R\$293,47
NDP3D71	DT0040606B	23/12/2023	02/01/2024	5010-0	14/02/2024	26/02/2024	R\$880,41
QBB8580	DT00L7103E	23/12/2023	02/01/2024	5118-0	14/02/2024	27/02/2024	R\$880,41
MSO7784	TSR0082083	20/12/2023	02/01/2024	5010-0	14/02/2024	28/02/2024	R\$880,41
OAT4317	DT001U703T	25/12/2023	02/01/2024	6599-2	14/02/2024	28/02/2024	R\$293,47
QBD3J91	DT009I503Q	23/12/2023	02/01/2024	7030-1	14/02/2024	27/02/2024	R\$293,47
NPF8G91	DT0087203Y	22/12/2023	02/01/2024	5274-1	14/02/2024	26/02/2024	R\$2.934,70
QBZ9858	DT00G4302E	23/12/2023	02/01/2024	5010-0	14/02/2024	26/02/2024	R\$880,41
RAT9D97	DT00EJ70QM	25/12/2023	02/01/2024	6653-1	14/02/2024	27/02/2024	R\$195,23
OWL1J48	DTN0048395	22/12/2023	02/01/2024	5193-0	14/02/2024	28/02/2024	R\$293,47
QBB2H30	DT009H30G0	25/12/2023	02/01/2024	7340-0	14/02/2024	28/02/2024	R\$130,16
NIY3F44	DT00F7408H	25/12/2023	02/01/2024	6580-0	14/02/2024	28/02/2024	R\$293,47
JYT5106	DT00KS106Q	23/12/2023	02/01/2024	5045-0	14/02/2024	26/02/2024	R\$293,47
NDK8F74	DT00BU20A5	26/12/2023	02/01/2024	5010-0	14/02/2024	28/02/2024	R\$880,41
NJU9108	DT00G4302G	23/12/2023	02/01/2024	6599-2	14/02/2024	26/02/2024	R\$293,47
QBY0246	TSR0075770	20/12/2023	02/01/2024	5010-0	14/02/2024	28/02/2024	R\$880,41
PQH0262	DTN0048398	22/12/2023	02/01/2024	5010-0	14/02/2024	28/02/2024	R\$880,41
QBN6605	DT00BU20AA	26/12/2023	02/01/2024	5010-0	14/02/2024	28/02/2024	R\$880,41
DFAT7077	DT00FH2082	26/12/2023	02/01/2024	6653-1	14/02/2024	28/02/2024	R\$195,23
QAI4I69	DT0077208V	25/12/2023	02/01/2024	5274-1	14/02/2024	28/02/2024	R\$2.934,70
OAQ9C97	DT00G7101P	26/12/2023	02/01/2024	6599-2	14/02/2024	28/02/2024	R\$293,47
QBX2D29	MTA0356897	12/12/2023	02/01/2024	6599-2	14/02/2024	26/02/2024	R\$293,47
QBY8997	DT00KS106W	23/12/2023	02/01/2024	5169-1	14/02/2024	26/02/2024	R\$2.934,70
NFC3G96	DT00BO20EF	25/12/2023	02/01/2024	5819-1	14/02/2024	28/02/2024	R\$880,41
NJS0491	DT004F508G	26/12/2023	02/01/2024	6599-2	14/02/2024	28/02/2024	R\$293,47
RRN8D20	MTA1561966	22/12/2023	02/01/2024	6653-1	14/02/2024	26/02/2024	R\$195,23
RRL5I69	DT00DM200I	24/12/2023	02/01/2024	6599-2	14/02/2024	27/02/2024	R\$293,47
QBS4936	DT005X209L	23/12/2023	02/01/2024	5010-0	14/02/2024	27/02/2024	R\$880,41
NTX1B54	DT00CN506Z	26/12/2023	02/01/2024	5550-0	14/02/2024	28/02/2024	R\$130,16
RRW4D06	DT009O4031	25/12/2023	02/01/2024	6580-0	14/02/2024	27/02/2024	R\$293,47
QXD6B71	DT001Y5067	26/12/2023	02/01/2024	7633-2	14/02/2024	28/02/2024	R\$293,47
QBL2784	DT00KS107E	23/12/2023	02/01/2024	5118-0	14/02/2024	26/02/2024	R\$880,41
KAM2407	DT00324085	23/12/2023	02/01/2024	5177-0	14/02/2024	26/02/2024	R\$293,47
NLN4H39	DT0092101Y	23/12/2023	02/01/2024	6530-0	14/02/2024	27/02/2024	R\$195,23
OAP7574	DT000F40EQ	23/12/2023	02/01/2024	5010-0	14/02/2024	27/02/2024	R\$880,41
PQW8D42	DT0061306N	24/12/2023	02/01/2024	5274-1	14/02/2024	27/02/2024	R\$2.934,70
QCJ2C12	DT00C110MS	23/12/2023	02/01/2024	5452-2	14/02/2024	27/02/2024	R\$195,23
QCZ2B23	NIC0001405	20/10/2023	02/01/2024	5002-0	15/02/2024	01/03/2024	R\$586,94
RAL1E94	DT00AD2097	26/12/2023	02/01/2024	5010-0	14/02/2024	28/02/2024	R\$880,41
HEE5532	DT0041404S	23/12/2023	02/01/2024	5010-0	14/02/2024	27/02/2024	R\$880,41
RAV1F03	DT00DN10CS	25/12/2023	02/01/2024	6653-1	14/02/2024	28/02/2024	R\$195,23
SPC9I88	DT0031405B	23/12/2023	02/01/2024	5061-0	14/02/2024	26/02/2024	R\$880,41
RRY9H63	DT00FP207W	23/12/2023	02/01/2024	5010-0	14/02/2024	27/02/2024	R\$880,41
KAM2407	DT00324084	23/12/2023	02/01/2024	6599-2	14/02/2024	26/02/2024	R\$293,47
JZQ9I87	DT00KT108N	23/12/2023	02/01/2024	6599-2	14/02/2024	26/02/2024	R\$293,47
QBW8B64	DT005T403S	25/12/2023	02/01/2024	6580-0	14/02/2024	27/02/2024	R\$293,47
OAY6880	DT00HB20IM	23/12/2023	02/01/2024	5169-1	14/02/2024	26/02/2024	R\$2.934,70
QBO2164	DT00K0204P	24/12/2023	02/01/2024	5169-1	14/02/2024	27/02/2024	R\$2.934,70
OAV6D24	DT00BI205Z	25/12/2023	02/01/2024	5010-0	14/02/2024	28/02/2024	R\$880,41
JZU2474	DT00LF100T	22/12/2023	02/01/2024	5010-0	14/02/2024	26/02/2024	R\$880,41
JXE5I66	DT00GH3052	23/12/2023	02/01/2024	6599-2	14/02/2024	27/02/2024	R\$293,47
KAF7932	DT0035405H	26/12/2023	02/01/2024	6637-1	14/02/2024	28/02/2024	R\$195,23
OBO3599	DT004E606D	26/12/2023	02/01/2024	6769-0	14/02/2024	28/02/2024	R\$130,16
QCE3F25	DT00KT108H	23/12/2023	02/01/2024	5010-0	14/02/2024	26/02/2024	R\$880,41
PRL5H94	DT00G4302C	23/12/2023	02/01/2024	6599-2	14/02/2024	26/02/2024	R\$293,47
QCY4263	MTA0402317	25/12/2023	02/01/2024	5010-0	14/02/2024	27/02/2024	R\$880,41
OBI6566	DT00JQ202T	22/12/2023	02/01/2024	5169-1	14/02/2024	26/02/2024	R\$2.934,70
MCC3D63	DT00F7408D	23/12/2023	02/01/2024	5525-0	14/02/2024	27/02/2024	R\$130,16
NUE1004	DT00FG200Q	23/12/2023	02/01/2024	6599-2	14/02/2024	27/02/2024	R\$293,47
QCY1J42	DT00EH1078	24/12/2023	02/01/2024	5614-4	14/02/2024	27/02/2024	R\$195,23
QBM2A02	DT00DO3048	24/12/2023	02/01/2024	6530-0	14/02/2024	27/02/2024	R\$195,23
OAW1H27	DT008C408U	26/12/2023	02/01/2024	5010-0	14/02/2024	28/02/2024	R\$880,41
ALM6534	DT009D900V	22/12/2023	02/01/2024	6599-2	14/02/2024	26/02/2024	R\$293,47
NJK3F63	DT00CN506U	25/12/2023	02/01/2024	6653-2	14/02/2024	28/02/2024	R\$195,23
OBJ8563	TSR0078474	20/12/2023	02/01/2024	5010-0	14/02/2024	28/02/2024	R\$880,41
NIZ9231	DT00FV30HB	23/12/2023	02/01/2024	5169-1	14/02/2024	26/02/2024	R\$2.934,70
HRX0149	DT001220DG	22/12/2023	02/01/2024	5169-1	14/02/2024	26/02/2024	R\$2.934,70
NPM8I44	DT001T70AE	24/12/2023	02/01/2024	7340-0	14/02/2024	27/02/2024	R\$130,16
RRP1D54	DT009K105R	26/12/2023	02/01/2024	5010-0	14/02/2024	28/02/2024	R\$880,41
QBU8113	DT00K0204L	24/12/2023	02/01/2024	5045-0	14/02/2024	27/02/2024	R\$293,47
NPF5A81	DT009H30FU	24/12/2023	02/01/2024	5010-0	14/02/2024	27/02/2024	R\$880,41
QBS4B33	DT00IS104L	23/12/2023	02/01/2024	5010-0	14/02/2024	27/02/2024	R\$880,41
OAY2553	DT009A30CR	25/12/2023	02/01/2024	6637-1	14/02/2024	27/02/2024	R\$195,23
OB2443	DT00CH10CZ	23/12/2023	02/01/2024	6599-2	14/02/2024	27/02/2024	R\$293,47
NJS5119	DT009A30CV	25/12/2023	02/01/2024	6637-1	14/02/2024	27/02/2024	R\$195,23
NDG2273	DT000F40ET	23/12/2023	02/01/2024	5010-0	14/02/2024	27/02/2024	R\$880,41
NJU5019	DT001220DD	22/12/2023	02/01/2024	6653-1	14/02/2024	26/02/2024	R\$195,23
OTC7G49	DT004F508N	26/12/2023	02/01/2024	6670-0	14/02/2024	28/02/2024	R\$195,23
NJB4I08	DT005U309P	26/12/2023	02/01/2024	6637-2	14/02/2024	28/02/2024	R\$195,23
QBE5I87	DT008Y20JX	22/12/2023	02/01/2024	5010-0	14/02/2024	27/02/2024	R\$880,41
FAX5792	DT004F508Q	26/12/2023	02/01/2024	6670-0	14/02/2024	28/02/2024	R\$195,23
QCG5F45	DT00354058	25/12/2023	02/01/2024	7340-0	14/02/2024	28/02/2024	R\$130,16
SPC3D58	DT00FP2083	25/12/2023	02/01/2024	6653-1	14/02/2024	28/02/2024	R\$195,23
RRZ1J45	DT00BO20EH	25/12/2023	02/01/2024	7340-0	14/02/2024	28/02/2024	R\$130,16

Placa	Nº AIT	Dt Infração	Dt Postagem	Cód. Infração	Dt Limite Indicação condutor/Infrator	Dt Limite Defesa	Vi. Multa
JYK0063	DT004A1063	23/12/2023	02/01/2024	5010-0	14/02/2024	27/02/2024	R\$880,41
EBO8G50	DT004E605R	26/12/2023	02/01/2024	6670-0	14/02/2024	28/02/2024	R\$195,23
RAU4E97	DT008V207H	26/12/2023	02/01/2024	6017-1	14/02/2024	28/02/2024	R\$293,47
RAW2C86	DT004E605S	26/12/2023	02/01/2024	5010-0	14/02/2024	28/02/2024	R\$880,41
HTA5B02	DT00GY402W	24/12/2023	02/01/2024	5045-0	14/02/2024	27/02/2024	R\$293,47
QBN2864	DT00EH106Y	22/12/2023	02/01/2024	5428-3	14/02/2024	26/02/2024	R\$293,47
QCY2C84	DT008Z3069	26/12/2023	02/01/2024	6653-1	14/02/2024	28/02/2024	R\$195,23
NJE3218	DT0035405B	26/12/2023	02/01/2024	6599-2	14/02/2024	28/02/2024	R\$293,47
KAC9915	DT0031405M	23/12/2023	02/01/2024	5169-1	14/02/2024	26/02/2024	R\$2.934,70
RAR3B56	DT003R200I	25/12/2023	02/01/2024	6653-1	14/02/2024	28/02/2024	R\$195,23
NPI3096	DT004W500I	23/12/2023	02/01/2024	6580-0	14/02/2024	26/02/2024	R\$293,47
OBL0029	DT00CG403X	26/12/2023	02/01/2024	6599-2	14/02/2024	28/02/2024	R\$293,47
OGJ9592	DT00DQ304A	24/12/2023	02/01/2024	6530-0	14/02/2024	27/02/2024	R\$195,23
RRU5I26	DT00AD208U	25/12/2023	02/01/2024	5010-0	14/02/2024	28/02/2024	R\$880,41
NJW3B67	DT00EJ70RI	26/12/2023	02/01/2024	5010-0	14/02/2024	28/02/2024	R\$880,41
QBF4H93	DT00K0204I	24/12/2023	02/01/2024	5010-0	14/02/2024	27/02/2024	R\$880,41
RRW8I04	DT00CE206E	25/12/2023	02/01/2024	6653-1	14/02/2024	28/02/2024	R\$195,23
RRP4B32	DT003U300A	23/12/2023	02/01/2024	5967-0	14/02/2024	27/02/2024	R\$1.467,35
NJU9108	DT00G4302H	23/12/2023	02/01/2024	5169-1	14/02/2024	26/02/2024	R\$2.934,70
RRL1J04	TSR0078483	20/12/2023	02/01/2024	5010-0	14/02/2024	28/02/2024	R\$880,41
OAU4H93	DT009B603Q	24/12/2023	02/01/2024	5010-0	14/02/2024	27/02/2024	R\$880,41
QCN4A05	DT009H30FH	24/12/2023	02/01/2024	7340-0	14/02/2024	27/02/2024	R\$130,16
RAY1C47	DT001K809K	26/12/2023	02/01/2024	6637-1	14/02/2024	28/02/2024	R\$195,23
JTG6236	DT000X10UL	24/12/2023	02/01/2024	6599-2	14/02/2024	27/02/2024	R\$293,47
QCC1619	TSR0075778	20/12/2023	02/01/2024	6599-2	14/02/2024	28/02/2024	R\$293,47
RRW1107	DT00JP201U	25/12/2023	02/01/2024	6599-2	14/02/2024	28/02/2024	R\$293,47
PQE0143	DT00BZ205X	25/12/2023	02/01/2024	5835-0	14/02/2024	28/02/2024	R\$195,23
QCZ0255	MTA1561961	21/12/2023	02/01/2024	6653-1	14/02/2024	26/02/2024	R\$195,23
KAB2G16	DT004A1069	24/12/2023	02/01/2024	5835-0	14/02/2024	27/02/2024	R\$195,23
RRZ1J45	DT00BO20EJ	25/12/2023	02/01/2024	5835-0	14/02/2024	28/02/2024	R\$195,23
QCT4H87	DT009J306B	24/12/2023	02/01/2024	5010-0	14/02/2024	27/02/2024	R\$880,41
NIY2621	DT00CI40F0	26/12/2023	02/01/2024	7340-0	14/02/2024	28/02/2024	R\$130,16
SPG8G78	DT003Y5036	23/12/2023	02/01/2024	5177-0	14/02/2024	26/02/2024	R\$293,47
RAW3G98	DT00L71038	24/12/2023	02/01/2024	5010-0	14/02/2024	27/02/2024	R\$880,41
QBB7H72	DT008I2065	23/12/2023	02/01/2024	7366-2	14/02/2024	27/02/2024	R\$130,16
DFV0C21	DT008V207F	23/12/2023	02/01/2024	6530-0	14/02/2024	27/02/2024	R\$195,23
KAU5605	DT00C4203A	26/12/2023	02/01/2024	6599-2	14/02/2024	28/02/2024	R\$293,47
RAM8F78	DT0014406C	26/12/2023	02/01/2024	6637-1	14/02/2024	28/02/2024	R\$195,23
KAR8633	DT000F40EH	23/12/2023	02/01/2024	6599-2	14/02/2024	27/02/2024	R\$293,47
NIZ6I27	DT00AD208Z	26/12/2023	02/01/2024	5010-0	14/02/2024	28/02/2024	R\$880,41
SPG9D38	DT00EJ70R1	25/12/2023	02/01/2024	5274-1	14/02/2024	28/02/2024	R\$2.934,70
CPD2C64	NIC0001434	23/10/2023	02/01/2024	5002-0	15/02/2024	01/03/2024	R\$586,94
OBR2698	DT005Z304Y	25/12/2023	02/01/2024	5010-0	14/02/2024	28/02/2024	R\$880,41
NTZ3I02	DT009H30FB	23/12/2023	02/01/2024	5010-0	14/02/2024	27/02/2024	R\$880,41
OBN4E50	DT00AE804K	22/12/2023	02/01/2024	5010-0	14/02/2024	26/02/2024	R\$880,41
KAG8525	DT009Q203Y	25/12/2023	02/01/2024	6637-1	14/02/2024	27/02/2024	R\$195,23
QQC6I23	DT00FV30HE	23/12/2023	02/01/2024	5169-1	14/02/2024	26/02/2024	R\$2.934,70
AFT5414	DT00KS1075	23/12/2023	02/01/2024	5169-1	14/02/2024	26/02/2024	R\$2.934,70
QCX6H85	DT005U309S	26/12/2023	02/01/2024	6637-2	14/02/2024	28/02/2024	R\$195,23
NBU8J64	DT001T70A5	23/12/2023	02/01/2024	6599-2	14/02/2024	26/02/2024	R\$293,47
QCC1619	TSR0075776	20/12/2023	02/01/2024	5010-0	14/02/2024	28/02/2024	R\$880,41
RRX1J05	DT00CF20D2	22/12/2023	02/01/2024	7340-0	14/02/2024	26/02/2024	R\$130,16
OBL8614	DT009A30C2	24/12/2023	02/01/2024	6599-2	14/02/2024	27/02/2024	R\$293,47
RAK7F98	NIC0001433	23/10/2023	02/01/2024	5002-0	15/02/2024	01/03/2024	R\$390,46
NPF0220	DT008V207J	26/12/2023	02/01/2024	5274-1	14/02/2024	28/02/2024	R\$2.934,70
QBX1F35	DT0035405C	26/12/2023	02/01/2024	6599-2	14/02/2024	28/02/2024	R\$293,47
QCS4664	DT004F508E	26/12/2023	02/01/2024	6599-2	14/02/2024	28/02/2024	R\$293,47
NJG6F33	DT008W108U	25/12/2023	02/01/2024	6637-1	14/02/2024	27/02/2024	R\$195,23
CKV6B86	DT0092101X	23/12/2023	02/01/2024	6530-0	14/02/2024	27/02/2024	R\$195,23
RAY5D40	NIC0001430	23/10/2023	02/01/2024	5002-0	15/02/2024	01/03/2024	R\$390,46
OBS9G83	DT00JX2080	26/12/2023	02/01/2024	5169-1	14/02/2024	28/02/2024	R\$2.934,70
QBX2D29	MTA0356896	12/12/2023	02/01/2024	5274-1	14/02/2024	26/02/2024	R\$2.934,70
NUB5J93	DT009F10LU	25/12/2023	02/01/2024	5010-0	14/02/2024	28/02/2024	R\$880,41
RAV9D88	BBB0307627	06/12/2023	02/01/2024	5010-0	14/02/2024	28/02/2024	R\$880,41
KAF7913	DT003B503Z	22/12/2023	02/01/2024	5169-1	14/02/2024	26/02/2024	R\$2.934,70
JZE4244	DT005Z304W	25/12/2023	02/01/2024	5010-0	14/02/2024	28/02/2024	R\$880,41
JHK9C67	DT00JS30CX	23/12/2023	02/01/2024	5010-0	14/02/2024	26/02/2024	R\$880,41
QAN7F97	DT001U703K	22/12/2023	02/01/2024	7366-2	14/02/2024	26/02/2024	R\$130,16
QBG2A44	DT00FV30HD	23/12/2023	02/01/2024	6599-2	14/02/2024	26/02/2024	R\$293,47
RRW2B93	DT00EJ70QR	25/12/2023	02/01/2024	6653-1	14/02/2024	27/02/2024	R\$195,23
JZE5A82	DT003740AQ	25/12/2023	02/01/2024	5010-0	14/02/2024	27/02/2024	R\$880,41
RRS0A53	DT00AD208S	25/12/2023	02/01/2024	6653-1	14/02/2024	28/02/2024	R\$195,23
NJG3264	DT008K3039	25/12/2023	02/01/2024	6599-2	14/02/2024	28/02/2024	R\$293,47
RRT7C68	DT000P304S	25/12/2023	02/01/2024	6580-0	14/02/2024	28/02/2024	R\$293,47
JYT5106	DT00KS106R	23/12/2023	02/01/2024	6599-2	14/02/2024	26/02/2024	R\$293,47
SPC6A59	DT0041404O	23/12/2023	02/01/2024	7340-0	14/02/2024	26/02/2024	R\$130,16
RAQ5E61	DT009C207P	23/12/2023	02/01/2024	6653-1	14/02/2024	27/02/2024	R\$195,23
OBR5589	DT00KT1091	23/12/2023	02/01/2024	7340-0	14/02/2024	26/02/2024	R\$130,16
SPD1E86	DT00BS2066	22/12/2023	02/01/2024	5010-0	14/02/2024	26/02/2024	R\$880,41
FEO4H83	DT004F508P	26/12/2023	02/01/2024	6670-0	14/02/2024	28/02/2024	R\$195,23
OBJ2920	DT00605053	25/12/2023	02/01/2024	6599-2	14/02/2024	28/02/2024	R\$293,47
NJJB845	DT003V000E	25/12/2023	02/01/2024	6637-1	14/02/2024	28/02/2024	R\$195,23
RAN4I55	DT001K8091	23/12/2023	02/01/2024	7633-2	14/02/2024	27/02/2024	R\$293,47
QTA6C09	DT00FP2086	26/12/2023	02/01/2024	7340-0	14/02/2024	28/02/2024	R\$130,16
OAP7D61	DT009A30CE	24/12/2023	02/01/2024	6637-1	14/02/2024	27/02/2024	R\$195,23
QBV5293	DT005Z3050	25/12/2023	02/01/2024	5010-0	14/02/2024	28/02/2024	R\$880,41
NUK0C15	DT008U3022	25/12/2023	02/01/2024	6181-0	14/02/2024	28/02/2024	R\$195,23

Placa	Nº AIT	Dt Infração	Dt Postagem	Cód. Infração	Dt Limite Indicação condutor/Infrator	Dt Limite Defesa	Vi. Multa
KAL4070	MTA0315603	19/12/2023	02/01/2024	5010-0	14/02/2024	28/02/2024	R\$880,41
KAN9278	DT004E6066	26/12/2023	02/01/2024	5169-1	14/02/2024	28/02/2024	R\$2.934,70
QLQ1938	DT00324080	23/12/2023	02/01/2024	7340-0	14/02/2024	26/02/2024	R\$130,16
JYP8B83	DT0040606C	23/12/2023	02/01/2024	5169-1	14/02/2024	26/02/2024	R\$2.934,70
NJG1368	DT001Q50DD	22/12/2023	02/01/2024	6599-2	14/02/2024	26/02/2024	R\$293,47
OBL2A82	DT00C92079	22/12/2023	02/01/2024	7684-2	14/02/2024	26/02/2024	R\$130,16
ARH8180	DT003A7066	23/12/2023	02/01/2024	5118-0	14/02/2024	26/02/2024	R\$880,41
QCN8D66	DT00CG403S	23/12/2023	02/01/2024	5010-0	14/02/2024	27/02/2024	R\$880,41
SPC7J67	NIC0001438	24/10/2023	02/01/2024	5002-0	15/02/2024	01/03/2024	R\$390,46
RAU4G39	DT001K809A	23/12/2023	02/01/2024	7633-2	14/02/2024	26/02/2024	R\$293,47
NJ16H50	DT00FM10A3	26/12/2023	02/01/2024	6653-1	14/02/2024	28/02/2024	R\$195,23
OBD1930	DT009H30FK	24/12/2023	02/01/2024	5010-0	14/02/2024	27/02/2024	R\$880,41
RRW9E74	DT008C4098	26/12/2023	02/01/2024	6580-0	14/02/2024	28/02/2024	R\$293,47
RRW8104	DT00CE2069	25/12/2023	02/01/2024	6580-0	14/02/2024	28/02/2024	R\$293,47
RAX7G79	TSR0068980	22/12/2023	02/01/2024	6637-1	14/02/2024	28/02/2024	R\$195,23
NJV5B78	DT009A30AU	23/12/2023	02/01/2024	7340-0	14/02/2024	27/02/2024	R\$130,16
CEB6H22	DT00EH107C	25/12/2023	02/01/2024	6530-0	14/02/2024	28/02/2024	R\$195,23
JYP8B83	DT0040606Q	23/12/2023	02/01/2024	5010-0	14/02/2024	27/02/2024	R\$880,41
NJQ4159	DT008W108S	24/12/2023	02/01/2024	6637-1	14/02/2024	27/02/2024	R\$195,23
RAV5B46	DT00BO20EO	26/12/2023	02/01/2024	5274-1	14/02/2024	28/02/2024	R\$2.934,70
NJQ0797	DT00EJ70QZ	25/12/2023	02/01/2024	5274-1	14/02/2024	28/02/2024	R\$2.934,70
RRX3C24	DT009A30AO	23/12/2023	02/01/2024	5010-0	14/02/2024	27/02/2024	R\$880,41
NJW6H48	DT00GH304W	23/12/2023	02/01/2024	6599-2	14/02/2024	26/02/2024	R\$293,47
JZEOC66	DT00BY107L	24/12/2023	02/01/2024	5010-0	14/02/2024	27/02/2024	R\$880,41
KAR9224	DT00EJ70RF	26/12/2023	02/01/2024	6599-2	14/02/2024	28/02/2024	R\$293,47
RRW3D73	DT003740AT	25/12/2023	02/01/2024	6653-1	14/02/2024	28/02/2024	R\$195,23
QCZ8299	DT0041404Y	24/12/2023	02/01/2024	5045-0	14/02/2024	27/02/2024	R\$293,47
QUD8E61	DT00DU601C	24/12/2023	02/01/2024	5550-0	14/02/2024	27/02/2024	R\$130,16
OAY2553	DT009A30CS	25/12/2023	02/01/2024	5010-0	14/02/2024	27/02/2024	R\$880,41
RRW8D97	DT00EJ70QH	25/12/2023	02/01/2024	6653-1	14/02/2024	27/02/2024	R\$195,23
GYJ9193	DT008K3038	24/12/2023	02/01/2024	6599-2	14/02/2024	27/02/2024	R\$293,47
RRW1107	DT00JP201Y	25/12/2023	02/01/2024	6653-1	14/02/2024	28/02/2024	R\$195,23
OAP7574	DT000F40EO	23/12/2023	02/01/2024	5169-1	14/02/2024	27/02/2024	R\$2.934,70
QBB7B06	DT00DU6016	24/12/2023	02/01/2024	5452-1	14/02/2024	27/02/2024	R\$195,23
NJH8687	DT004E605V	26/12/2023	02/01/2024	6599-2	14/02/2024	28/02/2024	R\$293,47
RRW8104	DT00CE206H	25/12/2023	02/01/2024	5258-3	14/02/2024	28/02/2024	R\$2.934,70
NJT5C86	DT00HC20EC	23/12/2023	02/01/2024	5169-1	14/02/2024	26/02/2024	R\$2.934,70
JZC2189	DT00AE804L	22/12/2023	02/01/2024	6599-2	14/02/2024	26/02/2024	R\$293,47
JZF0029	DT002M10E8	25/12/2023	02/01/2024	5010-0	14/02/2024	27/02/2024	R\$880,41
KAC9915	DT0031405O	23/12/2023	02/01/2024	5061-0	14/02/2024	26/02/2024	R\$880,41
QTA6C09	DT00FP2087	26/12/2023	02/01/2024	6670-0	14/02/2024	28/02/2024	R\$195,23
OBD0910	DT0034905R	26/12/2023	02/01/2024	6599-2	14/02/2024	28/02/2024	R\$293,47
NJR2143	DT00IW102Y	23/12/2023	02/01/2024	7633-2	14/02/2024	27/02/2024	R\$293,47
QBH6033	DT00DM200L	24/12/2023	02/01/2024	5010-0	14/02/2024	27/02/2024	R\$880,41
QCC5B70	DT0059204B	25/12/2023	02/01/2024	6599-2	14/02/2024	27/02/2024	R\$293,47
NOM5G90	DT00EH107E	25/12/2023	02/01/2024	6530-0	14/02/2024	28/02/2024	R\$195,23
QBV1084	DT004F508J	26/12/2023	02/01/2024	6599-2	14/02/2024	28/02/2024	R\$293,47
QCY1B11	DT00FV30H9	23/12/2023	02/01/2024	5010-0	14/02/2024	26/02/2024	R\$880,41
QCJ2C12	DT00C110MT	23/12/2023	02/01/2024	5380-0	14/02/2024	27/02/2024	R\$130,16
QOI2G91	NIC0001409	20/10/2023	02/01/2024	5002-0	15/02/2024	01/03/2024	R\$390,46
OBI5282	DT001Q50DN	23/12/2023	02/01/2024	6599-2	14/02/2024	26/02/2024	R\$293,47
NJY8047	DT00KS1074	23/12/2023	02/01/2024	5177-0	14/02/2024	26/02/2024	R\$293,47
RRJ8E17	DT009A30AH	23/12/2023	02/01/2024	6637-1	14/02/2024	27/02/2024	R\$195,23
OBG3G44	DT00L71037	24/12/2023	02/01/2024	7579-0	14/02/2024	27/02/2024	R\$2.934,70
RRT9J67	DT007B4012	25/12/2023	02/01/2024	5274-1	14/02/2024	28/02/2024	R\$2.934,70
HSZ4351	DT00F1103O	23/12/2023	02/01/2024	6726-1	14/02/2024	26/02/2024	R\$195,23
HLR5668	DT0032407T	23/12/2023	02/01/2024	5169-1	14/02/2024	26/02/2024	R\$2.934,70
RRJ5J98	DT001K8096	23/12/2023	02/01/2024	7234-0	14/02/2024	27/02/2024	R\$130,16
RAU3E02	TSR0076728	20/12/2023	02/01/2024	6726-1	14/02/2024	28/02/2024	R\$195,23
RAT1D44	DT005X209P	25/12/2023	02/01/2024	5169-1	14/02/2024	28/02/2024	R\$2.934,70
QBN5B40	NIC0001408	20/10/2023	02/01/2024	5002-0	15/02/2024	01/03/2024	R\$586,94
NJK5C95	DT00LF100U	22/12/2023	02/01/2024	5118-0	14/02/2024	26/02/2024	R\$880,41
RRU5I26	DT00AD208W	25/12/2023	02/01/2024	6637-1	14/02/2024	28/02/2024	R\$195,23
ATI1D98	DT005T403D	22/12/2023	02/01/2024	6530-0	14/02/2024	26/02/2024	R\$195,23
RAW4F47	DT000P304J	25/12/2023	02/01/2024	6637-1	14/02/2024	27/02/2024	R\$195,23
KAN9278	DT004E6067	26/12/2023	02/01/2024	6599-2	14/02/2024	28/02/2024	R\$293,47
KAR3A41	DT007B400Y	25/12/2023	02/01/2024	5010-0	14/02/2024	27/02/2024	R\$880,41
QBW8B64	DT005T403Q	25/12/2023	02/01/2024	5010-0	14/02/2024	27/02/2024	R\$880,41
OBJ2920	DT00605050	25/12/2023	02/01/2024	5266-3	14/02/2024	28/02/2024	R\$2.934,70
RRZ1J45	DT00BO20E8	25/12/2023	02/01/2024	5274-1	14/02/2024	28/02/2024	R\$2.934,70
AWC4F22	DT00C140F3	26/12/2023	02/01/2024	7366-2	14/02/2024	28/02/2024	R\$130,16
KAD5433	DT00F7408A	23/12/2023	02/01/2024	5452-5	14/02/2024	27/02/2024	R\$195,23
NJG8028	DT00BV20GG	22/12/2023	02/01/2024	7617-3	14/02/2024	26/02/2024	R\$5.869,40
QCP8308	DT009F10LT	24/12/2023	02/01/2024	6599-2	14/02/2024	27/02/2024	R\$293,47
JZI8317	DT003L40BM	24/12/2023	02/01/2024	6599-2	14/02/2024	27/02/2024	R\$293,47
NRL4814	DT00GF50AQ	23/12/2023	02/01/2024	5010-0	14/02/2024	26/02/2024	R\$880,41
NTY9C38	DT0031405D	23/12/2023	02/01/2024	5118-0	14/02/2024	26/02/2024	R\$880,41
RR11E36	DT001T70A2	23/12/2023	02/01/2024	7340-0	14/02/2024	26/02/2024	R\$130,16
QTA6C09	DT00FP2088	26/12/2023	02/01/2024	6653-1	14/02/2024	28/02/2024	R\$195,23
QCA8551	DT00HH201O	23/12/2023	02/01/2024	7340-0	14/02/2024	27/02/2024	R\$130,16
RRS0A53	DT00AD208N	25/12/2023	02/01/2024	5010-0	14/02/2024	28/02/2024	R\$880,41
QCA4H60	DT002D32R8	26/12/2023	02/01/2024	5185-1	14/02/2024	28/02/2024	R\$195,23
QBU5C56	DT002D32QM	22/12/2023	02/01/2024	6599-2	14/02/2024	27/02/2024	R\$293,47
KAC9915	DT0031405P	23/12/2023	02/01/2024	5177-0	14/02/2024	26/02/2024	R\$293,47
JZ18E62	DT00HR205I	24/12/2023	02/01/2024	7340-0	14/02/2024	27/02/2024	R\$130,16
HTC7112	DT00G3101X	24/12/2023	02/01/2024	6530-0	14/02/2024	27/02/2024	R\$195,23
OBF7517	DT0032407O	23/12/2023	02/01/2024	5010-0	14/02/2024	26/02/2024	R\$880,41

Placa	Nº AIT	Dt Infração	Dt Postagem	Cód. Infração	Dt Limite Indicação condutor/Infrator	Dt Limite Defesa	Vi. Multa
OB88G87	DT00BP10FH	26/12/2023	02/01/2024	6580-0	14/02/2024	28/02/2024	R\$293,47
MDE0G87	DT00D32QX	26/12/2023	02/01/2024	5185-1	14/02/2024	28/02/2024	R\$195,23
KAH3E22	DT003A7064	23/12/2023	02/01/2024	5096-0	14/02/2024	26/02/2024	R\$293,47
QOE5H15	DT00L7103A	24/12/2023	02/01/2024	5169-1	14/02/2024	27/02/2024	R\$2.934,70
QCR9B68	DT00EJ70QK	25/12/2023	02/01/2024	5010-0	14/02/2024	27/02/2024	R\$880,41
QBG8A83	DT009H30G5	25/12/2023	02/01/2024	5010-0	14/02/2024	28/02/2024	R\$880,41
QBF4H93	DT00K0204H	24/12/2023	02/01/2024	6599-2	14/02/2024	27/02/2024	R\$293,47
QBZ5J52	DT009Q2042	25/12/2023	02/01/2024	7340-0	14/02/2024	27/02/2024	R\$130,16
QBR0172	TSR0078470	20/12/2023	02/01/2024	6556-1	14/02/2024	28/02/2024	R\$293,47
QBH9716	DT0032407R	23/12/2023	02/01/2024	5010-0	14/02/2024	26/02/2024	R\$880,41
NCW8708	DT00K0204E	24/12/2023	02/01/2024	6599-2	14/02/2024	27/02/2024	R\$293,47
NUF9397	NIC0001411	20/10/2023	02/01/2024	5002-0	15/02/2024	01/03/2024	R\$390,46
HRX0149	DT001220DF	22/12/2023	02/01/2024	6599-2	14/02/2024	26/02/2024	R\$293,47
RAP5A80	DT009S303K	26/12/2023	02/01/2024	5525-0	14/02/2024	28/02/2024	R\$130,16
RBZ6F62	DTN0048397	22/12/2023	02/01/2024	7579-0	14/02/2024	28/02/2024	R\$2.934,70
AYG8962	DT00KZ104A	23/12/2023	02/01/2024	5380-0	14/02/2024	26/02/2024	R\$130,16
JZU2207	DT009J3065	22/12/2023	02/01/2024	5045-0	14/02/2024	26/02/2024	R\$293,47
RRW9E74	DT008C4097	26/12/2023	02/01/2024	7056-2	14/02/2024	28/02/2024	R\$130,16
QCH2E30	DT002720GT	25/12/2023	02/01/2024	5274-2	14/02/2024	28/02/2024	R\$2.934,70
NUA5D59	DT00FL207R	24/12/2023	02/01/2024	6653-1	14/02/2024	27/02/2024	R\$195,23
JZP6466	DT009D900Y	22/12/2023	02/01/2024	5045-0	14/02/2024	26/02/2024	R\$293,47
RAR1E31	DT003A7068	24/12/2023	02/01/2024	5169-1	14/02/2024	27/02/2024	R\$2.934,70
NJW8C31	DT000F40EJ	23/12/2023	02/01/2024	6599-2	14/02/2024	27/02/2024	R\$293,47
SPD8E37	DT001L403F	25/12/2023	02/01/2024	5835-0	14/02/2024	28/02/2024	R\$195,23
RRM9H56	NIC0001423	23/10/2023	02/01/2024	5002-0	15/02/2024	01/03/2024	R\$390,46
RAT1D44	DT005X209Q	25/12/2023	02/01/2024	5274-1	14/02/2024	28/02/2024	R\$2.934,70
NJC6888	DT009B603M	22/12/2023	02/01/2024	7340-0	14/02/2024	26/02/2024	R\$130,16
AZQ0951	DT00GU101Z	22/12/2023	02/01/2024	6050-3	14/02/2024	26/02/2024	R\$293,47
RRZ1J45	DT00BO20DV	24/12/2023	02/01/2024	6637-1	14/02/2024	28/02/2024	R\$195,23
NJN8119	DT00BO20E5	25/12/2023	02/01/2024	5835-0	14/02/2024	28/02/2024	R\$195,23
RHT8J62	DT005T403G	22/12/2023	02/01/2024	6530-0	14/02/2024	26/02/2024	R\$195,23
JYK0063	DT004A1065	23/12/2023	02/01/2024	5819-1	14/02/2024	27/02/2024	R\$880,41
NPO8929	DT003VD00G	25/12/2023	02/01/2024	5010-0	14/02/2024	28/02/2024	R\$880,41
QBHOA37	DT0041404U	24/12/2023	02/01/2024	5169-1	14/02/2024	27/02/2024	R\$2.934,70
QCG8445	DT00J1404J	26/12/2023	02/01/2024	6653-1	14/02/2024	28/02/2024	R\$195,23
OBND650	DT0033404C	24/12/2023	02/01/2024	5010-0	14/02/2024	27/02/2024	R\$880,41
QCR4F68	DT001T70AL	26/12/2023	02/01/2024	7340-0	14/02/2024	28/02/2024	R\$130,16
QBG0I63	DT00FH207Y	24/12/2023	02/01/2024	5274-1	14/02/2024	27/02/2024	R\$2.934,70
RAZ3G84	DT00592047	24/12/2023	02/01/2024	5010-0	14/02/2024	27/02/2024	R\$880,41
QBT1H24	DT0034905Z	26/12/2023	02/01/2024	6637-1	14/02/2024	28/02/2024	R\$195,23
NIY2621	DT00CI40EZ	26/12/2023	02/01/2024	5010-0	14/02/2024	28/02/2024	R\$880,41
QBH0699	DT00LF100Z	25/12/2023	02/01/2024	6530-0	14/02/2024	28/02/2024	R\$195,23
NJO4B19	DT002D32R7	26/12/2023	02/01/2024	5185-1	14/02/2024	28/02/2024	R\$195,23
NIY3F44	DT00F7408I	25/12/2023	02/01/2024	5274-2	14/02/2024	28/02/2024	R\$2.934,70
NLQ4374	DTN0025711	22/12/2023	02/01/2024	5118-0	14/02/2024	28/02/2024	R\$880,41
NIZ6I27	DT00AD2091	26/12/2023	02/01/2024	6580-0	14/02/2024	28/02/2024	R\$293,47
NJV5B78	DT009A30AT	23/12/2023	02/01/2024	6637-1	14/02/2024	27/02/2024	R\$195,23
KAF0275	DT009D900X	22/12/2023	02/01/2024	6599-2	14/02/2024	26/02/2024	R\$293,47
NJA8H54	DT009A30C5	24/12/2023	02/01/2024	6653-2	14/02/2024	27/02/2024	R\$195,23
QCO7A71	DT00BJ202U	24/12/2023	02/01/2024	6637-1	14/02/2024	28/02/2024	R\$195,23
NJV8I74	DT00BO20ED	25/12/2023	02/01/2024	5010-0	14/02/2024	28/02/2024	R\$880,41
HSP2159	DT00BT502Q	22/12/2023	02/01/2024	5010-0	14/02/2024	26/02/2024	R\$880,41
RRL5I69	DT00DM200J	24/12/2023	02/01/2024	5010-0	14/02/2024	27/02/2024	R\$880,41
KDA8111	DT000X10UP	25/12/2023	02/01/2024	6599-2	14/02/2024	27/02/2024	R\$293,47
NJS5119	DT009A30D1	25/12/2023	02/01/2024	5835-0	14/02/2024	27/02/2024	R\$195,23
CYA2J13	DT00BT502V	23/12/2023	02/01/2024	6599-2	14/02/2024	27/02/2024	R\$293,47
NUF3E75	DT00BJ202P	24/12/2023	02/01/2024	6599-2	14/02/2024	28/02/2024	R\$293,47
QBN6605	DT00BU20A8	26/12/2023	02/01/2024	5274-1	14/02/2024	28/02/2024	R\$2.934,70
NJM7663	DT003740AK	23/12/2023	02/01/2024	6041-2	14/02/2024	27/02/2024	R\$195,23
QCN4A05	DT009H30FG	24/12/2023	02/01/2024	5010-0	14/02/2024	27/02/2024	R\$880,41
QBI4D48	DT00BZ205T	24/12/2023	02/01/2024	5738-0	14/02/2024	27/02/2024	R\$293,47
QBZ9I40	DT009K105P	24/12/2023	02/01/2024	5010-0	14/02/2024	28/02/2024	R\$880,41
RRW4J74	DT00EJ70R9	25/12/2023	02/01/2024	7684-2	14/02/2024	28/02/2024	R\$130,16
QBC1253	DT001T70AN	26/12/2023	02/01/2024	6637-2	14/02/2024	28/02/2024	R\$195,23
KAC3C74	DT00ES203J	23/12/2023	02/01/2024	5010-0	14/02/2024	27/02/2024	R\$880,41
OBM4749	DT004F508I	26/12/2023	02/01/2024	6599-2	14/02/2024	28/02/2024	R\$293,47
RAN7I32	DT00H0102F	25/12/2023	02/01/2024	6637-1	14/02/2024	28/02/2024	R\$195,23
NPF8G91	DT0087203X	22/12/2023	02/01/2024	5010-0	14/02/2024	26/02/2024	R\$880,41
PRX4E89	DT007920HE	26/12/2023	02/01/2024	5274-1	14/02/2024	28/02/2024	R\$2.934,70
RRM9H56	NIC0001424	23/10/2023	02/01/2024	5002-0	15/02/2024	01/03/2024	R\$390,46
JZW8F43	DT008W108W	25/12/2023	02/01/2024	6637-2	14/02/2024	28/02/2024	R\$195,23
RRW8I04	DT00CE206F	25/12/2023	02/01/2024	5819-1	14/02/2024	28/02/2024	R\$880,41
NUD3I30	DT00DN10CX	25/12/2023	02/01/2024	7340-0	14/02/2024	28/02/2024	R\$130,16
QBN8476	DT00AS100W	26/12/2023	02/01/2024	5452-5	14/02/2024	28/02/2024	R\$195,23
QCW3B50	DT0032407P	23/12/2023	02/01/2024	6599-2	14/02/2024	26/02/2024	R\$293,47
RAU9A34	DT006E503M	26/12/2023	02/01/2024	6637-2	14/02/2024	28/02/2024	R\$195,23
KEI7926	DT00FM109J	22/12/2023	02/01/2024	5185-1	14/02/2024	26/02/2024	R\$195,23
RRO5D03	DT009A30AM	23/12/2023	02/01/2024	5207-0	14/02/2024	27/02/2024	R\$88,38
QCX6H85	DT005U309T	26/12/2023	02/01/2024	7340-0	14/02/2024	28/02/2024	R\$130,16
QBL2784	DT00KS107B	23/12/2023	02/01/2024	5010-0	14/02/2024	26/02/2024	R\$880,41
QBH3890	DT009A30BW	24/12/2023	02/01/2024	7340-0	14/02/2024	27/02/2024	R\$130,16
NIY2621	DT00CI40F1	26/12/2023	02/01/2024	6726-1	14/02/2024	28/02/2024	R\$195,23
RRW8I04	DT00CE206B	25/12/2023	02/01/2024	5274-2	14/02/2024	28/02/2024	R\$2.934,70
OBJ2920	DT00605052	25/12/2023	02/01/2024	6653-1	14/02/2024	28/02/2024	R\$195,23
BXESJ05	DT008K3035	23/12/2023	02/01/2024	5010-0	14/02/2024	27/02/2024	R\$880,41
RRQ8C54	DT00GA1011	24/12/2023	02/01/2024	5010-0	14/02/2024	27/02/2024	R\$880,41
SPC8E41	DT008V207G	23/12/2023	02/01/2024	6017-4	14/02/2024	27/02/2024	R\$293,47

Placa	Nº AIT	Dt Infração	Dt Postagem	Cód. Infração	Dt Limite Indicação condutor/Infrator	Dt Limite Defesa	Vi. Multa
ZJ18E62	DT00HR205J	24/12/2023	02/01/2024	7684-1	14/02/2024	27/02/2024	R\$130,16
QBM8461	DT009K105N	24/12/2023	02/01/2024	5010-0	14/02/2024	28/02/2024	R\$880,41
QCZ0I69	DT009A30AG	23/12/2023	02/01/2024	5185-1	14/02/2024	27/02/2024	R\$195,23
OB88G87	DT00BP10FG	26/12/2023	02/01/2024	5010-0	14/02/2024	28/02/2024	R\$880,41
OB88E83	DT009C207R	23/12/2023	02/01/2024	6530-0	14/02/2024	26/02/2024	R\$195,23
RAK2650	DT004W500D	23/12/2023	02/01/2024	5010-0	14/02/2024	27/02/2024	R\$880,41
EKV5023	DT00KT108D	23/12/2023	02/01/2024	5169-1	14/02/2024	26/02/2024	R\$2.934,70
QBW7549	DT00A6100V	22/12/2023	02/01/2024	6912-0	14/02/2024	26/02/2024	R\$88,38
QCK1A79	DT0035404N	24/12/2023	02/01/2024	6580-0	14/02/2024	27/02/2024	R\$293,47
OOE5538	DT00BT502U	22/12/2023	02/01/2024	6530-0	14/02/2024	26/02/2024	R\$195,23
QBY8837	DT003M205V	25/12/2023	02/01/2024	6564-0	14/02/2024	28/02/2024	R\$293,47
RRW2E58	DT00C110MO	22/12/2023	02/01/2024	7340-0	14/02/2024	27/02/2024	R\$130,16
RRN2F74	NIC0001432	23/10/2023	02/01/2024	5002-0	15/02/2024	01/03/2024	R\$390,46
NTY9I36	DT009130EC	22/12/2023	02/01/2024	5169-1	14/02/2024	26/02/2024	R\$2.934,70
KAE1G66	TSR0085115	20/12/2023	02/01/2024	6599-2	14/02/2024	28/02/2024	R\$293,47
OBR2698	DT005Z304R	25/12/2023	02/01/2024	6556-1	14/02/2024	27/02/2024	R\$293,47
ZJ18E62	DT00HR205M	24/12/2023	02/01/2024	5215-1	14/02/2024	27/02/2024	R\$293,47
QCU7746	DT00C42030	22/12/2023	02/01/2024	6599-2	14/02/2024	26/02/2024	R\$293,47
QB1J156	TSR0074990	20/12/2023	02/01/2024	6599-2	14/02/2024	28/02/2024	R\$293,47
KEI7926	DT00FM109K	22/12/2023	02/01/2024	5274-1	14/02/2024	26/02/2024	R\$2.934,70
QBX5I43	DT003A706I	24/12/2023	02/01/2024	6599-2	14/02/2024	27/02/2024	R\$293,47
QBG2A44	DT00FV30HC	23/12/2023	02/01/2024	5010-0	14/02/2024	26/02/2024	R\$880,41
N1Y3F44	DT00F7408K	25/12/2023	02/01/2024	5010-0	14/02/2024	28/02/2024	R\$880,41
SPG8G78	DT003Y5035	23/12/2023	02/01/2024	5118-0	14/02/2024	26/02/2024	R\$880,41
JOS1B23	DT004F508O	26/12/2023	02/01/2024	6670-0	14/02/2024	28/02/2024	R\$195,23
QBW8E60	NIC0001402	20/10/2023	02/01/2024	5002-0	15/02/2024	01/03/2024	R\$390,46
SPC0J01	DT0032407Y	23/12/2023	02/01/2024	5169-1	14/02/2024	26/02/2024	R\$2.934,70
SPC1D12	DT00EJ70QF	24/12/2023	02/01/2024	5819-1	14/02/2024	27/02/2024	R\$880,41
NUF3E75	DT00BJ202R	24/12/2023	02/01/2024	6637-1	14/02/2024	28/02/2024	R\$195,23
OBH5E98	MTA1561970	25/12/2023	02/01/2024	6599-2	14/02/2024	26/02/2024	R\$293,47
QJB8A46	DT001K8097	23/12/2023	02/01/2024	7099-1	14/02/2024	27/02/2024	R\$195,23
QCC5B70	DT0059204D	25/12/2023	02/01/2024	6637-1	14/02/2024	27/02/2024	R\$195,23
ABM6D29	DT003L40BK	24/12/2023	02/01/2024	5185-1	14/02/2024	27/02/2024	R\$195,23
RAP4D31	DT001Q50DH	23/12/2023	02/01/2024	5045-0	14/02/2024	27/02/2024	R\$293,47
QCJ4187	TSR0075774	20/12/2023	02/01/2024	6599-2	14/02/2024	28/02/2024	R\$293,47
QBG8A83	DT009H30G6	25/12/2023	02/01/2024	7340-0	14/02/2024	28/02/2024	R\$130,16
OBG7890	DT00KT108B	23/12/2023	02/01/2024	5118-0	14/02/2024	26/02/2024	R\$880,41
EZS3312	DT003O404X	23/12/2023	02/01/2024	7366-2	14/02/2024	27/02/2024	R\$130,16
QCND228	DT003Z40BL	23/12/2023	02/01/2024	5169-1	14/02/2024	26/02/2024	R\$2.934,70
RAM8F78	DT0014406A	26/12/2023	02/01/2024	5274-1	14/02/2024	28/02/2024	R\$2.934,70
RRX3C24	DT009A30AR	23/12/2023	02/01/2024	6653-2	14/02/2024	27/02/2024	R\$195,23
RRS9B06	NIC0001436	24/10/2023	02/01/2024	5002-0	15/02/2024	01/03/2024	R\$260,32
NUA5D59	DT00FL207P	24/12/2023	02/01/2024	5010-0	14/02/2024	27/02/2024	R\$880,41
NJJ8E45	DT003VD00H	25/12/2023	02/01/2024	5010-0	14/02/2024	28/02/2024	R\$880,41
ALM6534	DT009D900W	22/12/2023	02/01/2024	5045-0	14/02/2024	26/02/2024	R\$293,47
QCX5B97	DT00GF50AV	23/12/2023	02/01/2024	5169-1	14/02/2024	26/02/2024	R\$2.934,70
RAW7E98	DT00KS1078	23/12/2023	02/01/2024	5169-1	14/02/2024	26/02/2024	R\$2.934,70
NJM2494	DT009Q203P	25/12/2023	02/01/2024	6599-2	14/02/2024	27/02/2024	R\$293,47
RAV2F22	DT0041404N	23/12/2023	02/01/2024	7340-0	14/02/2024	26/02/2024	R\$130,16
QBZJ231	DT009A30BJ	24/12/2023	02/01/2024	6637-1	14/02/2024	27/02/2024	R\$195,23
RAW3G98	DT00L71039	24/12/2023	02/01/2024	7340-0	14/02/2024	27/02/2024	R\$130,16
QBH1H08	DT0089100Q	22/12/2023	02/01/2024	6653-1	14/02/2024	26/02/2024	R\$195,23
OAU5362	DT0033404E	25/12/2023	02/01/2024	6653-1	14/02/2024	28/02/2024	R\$195,23
NCX6113	DT009B603P	24/12/2023	02/01/2024	6599-2	14/02/2024	27/02/2024	R\$293,47
HRL5668	DT0032407U	23/12/2023	02/01/2024	6599-2	14/02/2024	26/02/2024	R\$293,47
JYW8A64	DT00KT108X	23/12/2023	02/01/2024	5169-1	14/02/2024	26/02/2024	R\$2.934,70
KAB2G16	DT004A1068	24/12/2023	02/01/2024	7030-1	14/02/2024	27/02/2024	R\$293,47
OGI3793	DT003B504F	23/12/2023	02/01/2024	5045-0	14/02/2024	26/02/2024	R\$293,47
RRU0D06	DT00AD2096	26/12/2023	02/01/2024	6602-0	14/02/2024	28/02/2024	R\$293,47
QBP7I83	DT002720GX	26/12/2023	02/01/2024	6653-1	14/02/2024	28/02/2024	R\$195,23
NJR5208	DT00DN10CR	25/12/2023	02/01/2024	5835-0	14/02/2024	28/02/2024	R\$195,23
KAE1G66	TSR0085117	20/12/2023	02/01/2024	5045-0	14/02/2024	28/02/2024	R\$293,47
RAW8C85	DT008V207E	23/12/2023	02/01/2024	6530-0	14/02/2024	27/02/2024	R\$195,23
KAC2337	DT005Y3051	24/12/2023	02/01/2024	5045-0	14/02/2024	27/02/2024	R\$293,47
OBQ6161	DT00G31024	25/12/2023	02/01/2024	5215-2	14/02/2024	27/02/2024	R\$293,47
SPD5B92	DT00FG200R	23/12/2023	02/01/2024	6653-2	14/02/2024	26/02/2024	R\$195,23
MUF4049	DT00HR2057	23/12/2023	02/01/2024	6530-0	14/02/2024	26/02/2024	R\$195,23
RRP2D13	DT00GF50AY	23/12/2023	02/01/2024	7030-1	14/02/2024	27/02/2024	R\$293,47
KAN2645	NIC0001399	20/10/2023	02/01/2024	5002-0	15/02/2024	01/03/2024	R\$390,46
KAC2337	DT005Y3054	24/12/2023	02/01/2024	5169-1	14/02/2024	27/02/2024	R\$2.934,70
RRW9B76	DT006F201J	23/12/2023	02/01/2024	7048-1	14/02/2024	26/02/2024	R\$293,47
NJP0991	DT009F10LY	26/12/2023	02/01/2024	5720-0	14/02/2024	28/02/2024	R\$195,23
NTY3885	DT009S303H	25/12/2023	02/01/2024	5525-0	14/02/2024	28/02/2024	R\$130,16
RHT8J62	DT005T4031	22/12/2023	02/01/2024	5185-1	14/02/2024	26/02/2024	R\$195,23
RRP5I42	DT009A30BS	24/12/2023	02/01/2024	5010-0	14/02/2024	27/02/2024	R\$880,41
NPQ8J72	DT001U703O	24/12/2023	02/01/2024	7030-1	14/02/2024	27/02/2024	R\$293,47
JYJ5587	DT00CA203D	25/12/2023	02/01/2024	5010-0	14/02/2024	28/02/2024	R\$880,41
NJJ8E45	DT003VD00D	25/12/2023	02/01/2024	6653-2	14/02/2024	28/02/2024	R\$195,23
JZD5J03	DT005U3097	23/12/2023	02/01/2024	5010-0	14/02/2024	26/02/2024	R\$880,41
NRV2F08	DT004E605O	26/12/2023	02/01/2024	6670-0	14/02/2024	28/02/2024	R\$195,23
NJR4464	DT008P301U	26/12/2023	02/01/2024	5274-1	14/02/2024	28/02/2024	R\$2.934,70
DNZ7331	DT009F10LS	23/12/2023	02/01/2024	5169-1	14/02/2024	27/02/2024	R\$2.934,70
QAO5J93	DT009A30CI	24/12/2023	02/01/2024	6637-1	14/02/2024	27/02/2024	R\$195,23
NPI9D62	DT00HH201Q	25/12/2023	02/01/2024	7633-2	14/02/2024	28/02/2024	R\$293,47
OAP7D61	DT009A30CC	24/12/2023	02/01/2024	6599-2	14/02/2024	27/02/2024	R\$293,47
RRU4B91	DT00DN10CH	24/12/2023	02/01/2024	5274-2	14/02/2024	27/02/2024	R\$2.934,70
KAA5691	DT0025302D	24/12/2023	02/01/2024	5010-0	14/02/2024	27/02/2024	R\$880,41

Placa	Nº AIT	Dt Infração	Dt Postagem	Cód. Infração	Dt Limite Indicação condutor/Infrator	Dt Limite Defesa	Vi. Multa
OAX4413	DT00HR2056	23/12/2023	02/01/2024	5525-0	14/02/2024	27/02/2024	R\$130,16
QCX8704	MTA0187186	02/12/2023	02/01/2024	5010-0	14/02/2024	26/02/2024	R\$880,41
JZF1174	DT009D900T	22/12/2023	02/01/2024	6599-2	14/02/2024	26/02/2024	R\$293,47
OAP7D61	DT009A30CD	24/12/2023	02/01/2024	7340-0	14/02/2024	27/02/2024	R\$130,16
OBS6670	NIC0001420	23/10/2023	02/01/2024	5002-0	15/02/2024	01/03/2024	R\$390,46
RAO7B34	NIC0001422	23/10/2023	02/01/2024	5002-0	15/02/2024	01/03/2024	R\$260,32
NJP4I12	DT0031405L	23/12/2023	02/01/2024	5169-1	14/02/2024	26/02/2024	R\$2.934,70
AFC4E89	TSR0078481	20/12/2023	02/01/2024	5010-0	14/02/2024	28/02/2024	R\$880,41
NPK1515	TSR0082084	20/12/2023	02/01/2024	6599-2	14/02/2024	28/02/2024	R\$293,47
NJJ7D50	DT00EW1084	23/12/2023	02/01/2024	5010-0	14/02/2024	27/02/2024	R\$880,41
JZ18E62	DT00HR205E	24/12/2023	02/01/2024	5274-1	14/02/2024	27/02/2024	R\$2.934,70
NPF0220	DT008V207K	26/12/2023	02/01/2024	6653-1	14/02/2024	28/02/2024	R\$195,23
RRW8I04	DT00CE206D	25/12/2023	02/01/2024	5720-0	14/02/2024	28/02/2024	R\$195,23
OBS8629	DT00EJ70PZ	23/12/2023	02/01/2024	7633-2	14/02/2024	27/02/2024	R\$293,47
JYR4355	DT009A30AV	23/12/2023	02/01/2024	5010-0	14/02/2024	27/02/2024	R\$880,41

DEPARTAMENTO ESTADUAL DE TRÂNSITO
NOTIFICAÇÃO DE PENALIDADE
EDITAL ELETRÔNICO DE NOTIFICAÇÃO DE PENALIDADE

O Departamento Estadual de Trânsito, na qualidade de autoridade de trânsito, em conformidade com as competências estabelecidas pela Lei nº 9.503/97 – Código de Trânsito Brasileiro, artigo 281 e Resolução nº 918/2022 do CONTRAN – Conselho Nacional de Trânsito, NOTIFICA OS PROPRIETÁRIOS DOS VEÍCULOS abaixo, concedendo-lhes o prazo para interposição de recurso à JARI até a data limite, junto ao órgão autuador.

DOCUMENTAÇÃO: Requerimento assinado, com as razões do recurso; Cópia da notificação da autuação; Cópia do CRLV - documento do veículo; Cópia do documento de identificação (RG, CPF ou CNH) e procuração (quando for o caso). No caso de pessoa jurídica, apresentar os documentos que comprovem a representação. OBS. Deverá ser protocolado um requerimento para cada infração, com a documentação necessária.

Placa	Nº AIT	Dt Infração	Dt Postagem	Cód. Infração	Dt Limite Recurso	Vl. Multa
RAN5H63	DT00KZ1022	22/10/2023	02/01/2024	5380-0	26/02/2024	R\$130,16
OWG2789	DT002841FT	20/10/2023	02/01/2024	6599-2	26/02/2024	R\$293,47
ASD3I23	DT00HB20DM	20/10/2023	02/01/2024	6726-1	26/02/2024	R\$195,23
RAN5A11	DT002U61H1	25/10/2023	02/01/2024	7633-2	26/02/2024	R\$293,47
QBP7032	DT00FP205I	23/10/2023	02/01/2024	6599-2	26/02/2024	R\$293,47
NJW7I03	DT0030402Q	22/10/2023	02/01/2024	6599-2	26/02/2024	R\$293,47
PSI3G29	DT00I9201Z	11/08/2023	02/01/2024	5169-1	26/02/2024	R\$2.934,70
OQA3962	DT00KT102H	22/10/2023	02/01/2024	6599-2	26/02/2024	R\$293,47
KAU1508	DT000F40AZ	25/10/2023	02/01/2024	5185-1	26/02/2024	R\$195,23
RRV8H43	NIC0000880	16/08/2023	02/01/2024	5002-0	01/03/2024	R\$260,32
NEA7H76	DT009A309H	21/10/2023	02/01/2024	5835-0	26/02/2024	R\$195,23
HR12I76	DT00G6203U	21/10/2023	02/01/2024	5010-0	26/02/2024	R\$880,41
OAZ9617	TSR0075494	21/10/2023	02/01/2024	5010-0	26/02/2024	R\$880,41
KAQ1F85	DT0047402L	21/10/2023	02/01/2024	6599-2	26/02/2024	R\$293,47
JJE7H24	DT008C4048	19/10/2023	02/01/2024	6637-2	26/02/2024	R\$195,23
KAF4I91	DT001T7069	25/10/2023	02/01/2024	5010-0	26/02/2024	R\$880,41
NPQ0026	DT001O404Q	21/10/2023	02/01/2024	6599-2	26/02/2024	R\$293,47
QCO9G08	DT002S41XF	23/10/2023	02/01/2024	6599-2	26/02/2024	R\$293,47
AL18270	DT003Y4060	22/10/2023	02/01/2024	5045-0	26/02/2024	R\$293,47
MGC6D82	DT00JW2041	21/10/2023	02/01/2024	6858-0	26/02/2024	R\$293,47
QBQ8C11	DT00G4208G	20/10/2023	02/01/2024	7579-0	26/02/2024	R\$2.934,70
RRNO034	DT003Z407C	22/10/2023	02/01/2024	6599-2	26/02/2024	R\$293,47
NJD4I99	DT002F40NA	20/10/2023	02/01/2024	5185-1	26/02/2024	R\$195,23
NIZ0364	TSR0066841	20/10/2023	02/01/2024	5010-0	26/02/2024	R\$880,41
KAQ3825	TSR0066807	18/10/2023	02/01/2024	5010-0	26/02/2024	R\$880,41
OBD7819	DT004I608K	19/10/2023	02/01/2024	5010-0	26/02/2024	R\$880,41
OBL5H22	DT008C404S	24/10/2023	02/01/2024	5720-0	26/02/2024	R\$195,23
NPI2501	DT000E30DC	20/10/2023	02/01/2024	6599-2	26/02/2024	R\$293,47
RAS9G67	DT001H100Y	19/10/2023	02/01/2024	6599-2	26/02/2024	R\$293,47
PYX0C25	DT008V203L	22/10/2023	02/01/2024	5320-0	26/02/2024	R\$1.467,35
QWS8D18	DT009M204F	25/10/2023	02/01/2024	5738-0	26/02/2024	R\$293,47
OBC0890	DT002S41W7	23/10/2023	02/01/2024	5045-0	26/02/2024	R\$293,47
QCE3I27	BBB0305879	06/10/2023	02/01/2024	6599-2	26/02/2024	R\$293,47
NPC3574	DT002F40MX	20/10/2023	02/01/2024	5185-1	26/02/2024	R\$195,23
JYW1H06	DT003Z406X	22/10/2023	02/01/2024	5010-0	26/02/2024	R\$880,41
JZT4450	DT00HI101R	24/10/2023	02/01/2024	6599-2	26/02/2024	R\$293,47
OAT9576	DT001T7063	25/10/2023	02/01/2024	6599-2	26/02/2024	R\$293,47
FRM8980	NIC0000813	10/08/2023	02/01/2024	5002-0	01/03/2024	R\$390,46
OBQ2B08	DT0061304L	23/10/2023	02/01/2024	5010-0	26/02/2024	R\$880,41
QBU7G78	DT00KS101V	22/10/2023	02/01/2024	5177-0	26/02/2024	R\$293,47
QCS7388	DT00ER108X	25/10/2023	02/01/2024	5010-0	26/02/2024	R\$880,41
JZH5698	TSR0079192	18/10/2023	02/01/2024	5010-0	26/02/2024	R\$880,41
DHP4D91	DT00KT102R	22/10/2023	02/01/2024	5010-0	26/02/2024	R\$880,41
QBN6D37	DT00JB301I	20/10/2023	02/01/2024	6599-2	26/02/2024	R\$293,47
EJK7147	DT002841EW	20/10/2023	02/01/2024	5185-1	26/02/2024	R\$195,23
OBM0131	DT00GD30BQ	20/10/2023	02/01/2024	5169-1	26/02/2024	R\$2.934,70
QCZO125	DT00G4208L	20/10/2023	02/01/2024	6599-2	26/02/2024	R\$293,47
QCD7F85	DT004T201I	25/10/2023	02/01/2024	7340-0	26/02/2024	R\$130,16
RAU9B68	DT002841HP	23/10/2023	02/01/2024	7633-2	26/02/2024	R\$293,47
NPI3810	MTA0391214	14/10/2023	02/01/2024	5010-0	26/02/2024	R\$880,41
PYM7F48	DT002F40M4	20/10/2023	02/01/2024	7633-2	26/02/2024	R\$293,47
RAW5A83	MTA0391216	14/10/2023	02/01/2024	5010-0	26/02/2024	R\$880,41
RRS5B53	DT00F7401E	22/10/2023	02/01/2024	5010-0	26/02/2024	R\$880,41
NCG4404	DT00B1101N	23/10/2023	02/01/2024	5010-0	26/02/2024	R\$880,41
QBZ2A45	DT0074404Q	19/10/2023	02/01/2024	6599-2	26/02/2024	R\$293,47
IIR3340	DT005U3060	19/10/2023	02/01/2024	5169-1	26/02/2024	R\$2.934,70
KAQ3825	TSR0066810	18/10/2023	02/01/2024	6556-1	26/02/2024	R\$293,47
OAY6F65	DT004F505R	22/10/2023	02/01/2024	6599-2	26/02/2024	R\$293,47
OAS4171	DT00474029	20/10/2023	02/01/2024	6599-2	26/02/2024	R\$293,47
OBS2301	DT00I9202T	20/10/2023	02/01/2024	5169-1	26/02/2024	R\$2.934,70
QBU9D93	DT00CG4021	24/10/2023	02/01/2024	6599-2	26/02/2024	R\$293,47
ANE1927	DT00HR203W	24/10/2023	02/01/2024	5452-1	26/02/2024	R\$195,23
NKJ3529	DT00JT202M	21/10/2023	02/01/2024	6599-2	26/02/2024	R\$293,47
QCE7H66	DT00EG1085	21/10/2023	02/01/2024	6599-2	26/02/2024	R\$293,47
SPC9I17	DT002F40MR	20/10/2023	02/01/2024	5185-1	26/02/2024	R\$195,23
QBK4J54	DT004J201U	19/10/2023	02/01/2024	5010-0	26/02/2024	R\$880,41
JJE7H24	DT008C4046	19/10/2023	02/01/2024	5010-0	26/02/2024	R\$880,41
NCM8694	DT00KT102W	22/10/2023	02/01/2024	5177-0	26/02/2024	R\$293,47
RRS5E31	NIC0000863	15/08/2023	02/01/2024	5002-0	01/03/2024	R\$260,32
RRU3J57	DT00IQ101S	21/10/2023	02/01/2024	7579-0	26/02/2024	R\$2.934,70
QCC8G78	DT00F7401B	22/10/2023	02/01/2024	6599-2	26/02/2024	R\$293,47
JZS5909	DT002S41TA	19/10/2023	02/01/2024	7633-2	26/02/2024	R\$293,47

Placa	Nº AIT	Dt Infração	Dt Postagem	Cód. Infração	Dt Limite Recurso	Vi. Multa
QBK4515	DT002841G0	20/10/2023	02/01/2024	6599-2	26/02/2024	R\$293,47
ARL6177	DT002D3271	23/10/2023	02/01/2024	5185-1	26/02/2024	R\$195,23
BBG0211	DT002841DV	20/10/2023	02/01/2024	5185-1	26/02/2024	R\$195,23
QCE7H66	DT00EG1086	21/10/2023	02/01/2024	5274-1	26/02/2024	R\$2.934,70
OZX5619	DT004E6024	22/10/2023	02/01/2024	6599-2	26/02/2024	R\$293,47
OAY3159	DT009H308M	21/10/2023	02/01/2024	6637-2	26/02/2024	R\$195,23
IHO4036	DT008E304I	22/10/2023	02/01/2024	6599-2	26/02/2024	R\$293,47
QCB7A01	BBB0320034	05/10/2023	02/01/2024	6599-2	26/02/2024	R\$293,47
NPG2346	DT002S41XC	23/10/2023	02/01/2024	6599-2	26/02/2024	R\$293,47
OBM0131	DT00GD30BR	20/10/2023	02/01/2024	7340-0	26/02/2024	R\$130,16
QBX9E59	DT00BO209I	22/10/2023	02/01/2024	7048-1	26/02/2024	R\$293,47
PTX1146	DT00EJ70BE	23/10/2023	02/01/2024	7633-2	26/02/2024	R\$293,47
JZY2C75	DT005620DZ	20/10/2023	02/01/2024	7340-0	26/02/2024	R\$130,16
NJP4E57	DT00JX2045	21/10/2023	02/01/2024	5169-1	26/02/2024	R\$2.934,70
RRN0B58	NIC0000853	13/08/2023	02/01/2024	5002-0	01/03/2024	R\$586,94
OBM0131	DT00GD30BP	20/10/2023	02/01/2024	6599-2	26/02/2024	R\$293,47
KAB3055	DT002F40NF	20/10/2023	02/01/2024	5185-1	26/02/2024	R\$195,23
NJW8614	TSR0066833	18/10/2023	02/01/2024	6599-2	26/02/2024	R\$293,47
QCW9512	DT004I608T	20/10/2023	02/01/2024	7340-0	26/02/2024	R\$130,16
OZY9539	DT00JX2049	21/10/2023	02/01/2024	6599-2	26/02/2024	R\$293,47
EKH6668	DT00F74018	22/10/2023	02/01/2024	5452-5	26/02/2024	R\$195,23
QBL7438	DT00G120AZ	20/10/2023	02/01/2024	6599-2	26/02/2024	R\$293,47
RAW4H88	DT00GM401L	24/10/2023	02/01/2024	5010-0	26/02/2024	R\$880,41
NJS7412	DT002S41XD	23/10/2023	02/01/2024	6599-2	26/02/2024	R\$293,47
NJU2B13	DT00GD30BU	20/10/2023	02/01/2024	5045-0	26/02/2024	R\$293,47
NJD9F92	TSR0075486	20/10/2023	02/01/2024	6726-1	26/02/2024	R\$195,23
NTZ5483	DT002S41TY	20/10/2023	02/01/2024	5185-1	26/02/2024	R\$195,23
QBL4598	DT009H308T	22/10/2023	02/01/2024	5010-0	26/02/2024	R\$880,41
RAO5D45	DT001310SV	24/10/2023	02/01/2024	6599-2	26/02/2024	R\$293,47
RAT9B69	DT00592029	20/10/2023	02/01/2024	7340-0	26/02/2024	R\$130,16
QCU9G33	DT008S1064	22/10/2023	02/01/2024	5010-0	26/02/2024	R\$880,41
OOG1131	DT0030402S	22/10/2023	02/01/2024	5177-0	26/02/2024	R\$293,47
NBS8116	DT000F40AT	24/10/2023	02/01/2024	6599-2	26/02/2024	R\$293,47
QCT5357	DT006Y2019	22/10/2023	02/01/2024	7340-0	26/02/2024	R\$130,16
NPO3D21	NIC0000858	14/08/2023	02/01/2024	5002-0	01/03/2024	R\$260,32
QBC8A80	DT0032405Y	21/10/2023	02/01/2024	5169-1	26/02/2024	R\$2.934,70
NPN2206	DT002S41UK	20/10/2023	02/01/2024	5185-1	26/02/2024	R\$195,23
KAR3229	DT00JV403X	21/10/2023	02/01/2024	6599-2	26/02/2024	R\$293,47
QCD9422	DT00FL203X	25/10/2023	02/01/2024	5835-0	26/02/2024	R\$195,23
DKS8115	DT00KT1027	22/10/2023	02/01/2024	7340-0	26/02/2024	R\$130,16
NJV9983	DT002841DN	20/10/2023	02/01/2024	5185-1	26/02/2024	R\$195,23
NJL5J01	DT002F40MO	20/10/2023	02/01/2024	5185-1	26/02/2024	R\$195,23
JZK8334	DT002D325I	19/10/2023	02/01/2024	5185-1	26/02/2024	R\$195,23
QCD9422	DT00FL2042	25/10/2023	02/01/2024	5819-4	26/02/2024	R\$880,41
MZT7908	DT003C502W	20/10/2023	02/01/2024	6599-2	26/02/2024	R\$293,47
NPQ2294	DT002S41VV	23/10/2023	02/01/2024	6599-2	26/02/2024	R\$293,47
JYA5497	DT002S41V0	23/10/2023	02/01/2024	6599-2	26/02/2024	R\$293,47
NJE4312	DT002F40LZ	20/10/2023	02/01/2024	5185-1	26/02/2024	R\$195,23
OBB7461	DT002F40MB	20/10/2023	02/01/2024	5185-1	26/02/2024	R\$195,23
QCR2239	DT0035402L	22/10/2023	02/01/2024	5274-1	26/02/2024	R\$2.934,70
OBR9274	MTA0625624	23/10/2023	02/01/2024	6599-2	26/02/2024	R\$293,47
RAT9B69	DT00592028	20/10/2023	02/01/2024	5010-0	26/02/2024	R\$880,41
OBM2605	DT000H207O	20/10/2023	02/01/2024	6599-2	26/02/2024	R\$293,47
QBZ4J07	DT00EX1010	20/10/2023	02/01/2024	5010-0	26/02/2024	R\$880,41
NKC5242	DT00HR203R	24/10/2023	02/01/2024	5525-0	26/02/2024	R\$130,16
PQL7896	DT00JR302M	21/10/2023	02/01/2024	5169-1	26/02/2024	R\$2.934,70
QCS1945	DT00GH300J	20/10/2023	02/01/2024	5169-1	26/02/2024	R\$2.934,70
QCA4359	DT002X60BY	23/10/2023	02/01/2024	5185-1	26/02/2024	R\$195,23
NUB0H43	DT00IH1007	25/10/2023	02/01/2024	5010-0	26/02/2024	R\$880,41
QBC0E06	DT009H308Y	25/10/2023	02/01/2024	6599-2	26/02/2024	R\$293,47
KEH5569	DT001310T2	24/10/2023	02/01/2024	6599-2	26/02/2024	R\$293,47
OAP8250	DT002F40MZ	20/10/2023	02/01/2024	5185-1	26/02/2024	R\$195,23
NPK1832	DT001310T4	24/10/2023	02/01/2024	6599-2	26/02/2024	R\$293,47
RRW3G17	MTA1113149	22/10/2023	02/01/2024	5010-0	26/02/2024	R\$880,41
NJP1867	DT003B501X	20/10/2023	02/01/2024	5010-0	26/02/2024	R\$880,41
NUG3264	DT002S41VY	23/10/2023	02/01/2024	6599-2	26/02/2024	R\$293,47
JYD2025	DT002D327G	23/10/2023	02/01/2024	5185-1	26/02/2024	R\$195,23
QBN7J65	DT000A301Y	21/10/2023	02/01/2024	5010-0	26/02/2024	R\$880,41
NUG9H42	DT0087203G	21/10/2023	02/01/2024	6599-2	26/02/2024	R\$293,47
KAF4C77	DT0091306D	20/10/2023	02/01/2024	6599-2	26/02/2024	R\$293,47
DFL5116	DT002S41UD	20/10/2023	02/01/2024	5185-1	26/02/2024	R\$195,23
RAP6B78	MTA1695585	12/10/2023	02/01/2024	5010-0	26/02/2024	R\$880,41
NUA0H49	DT00JX204J	21/10/2023	02/01/2024	6602-0	26/02/2024	R\$293,47
QCY9896	DT00KT102N	22/10/2023	02/01/2024	6599-2	26/02/2024	R\$293,47
GPA5990	DT009H308V	24/10/2023	02/01/2024	5037-1	26/02/2024	R\$586,94
QCJ6H28	DT00F7401T	25/10/2023	02/01/2024	5819-1	26/02/2024	R\$880,41
PAK7C07	DT009F10H5	25/10/2023	02/01/2024	6653-1	26/02/2024	R\$195,23
OBM2166	DT002S41VU	23/10/2023	02/01/2024	6599-2	26/02/2024	R\$293,47
NPH2128	DT003X506J	22/10/2023	02/01/2024	7340-0	26/02/2024	R\$130,16
KAO2726	DT002F40LY	20/10/2023	02/01/2024	5185-1	26/02/2024	R\$195,23
QCI3481	DT002U61H8	25/10/2023	02/01/2024	6637-1	26/02/2024	R\$195,23
SCU5D95	DT00BZ2040	21/10/2023	02/01/2024	5037-1	26/02/2024	R\$586,94
NJG0203	DT004S50BU	20/10/2023	02/01/2024	5185-1	26/02/2024	R\$195,23
RAQ7H20	DT00K7104H	24/10/2023	02/01/2024	5010-0	26/02/2024	R\$880,41
NUE8F31	DT00GD30BZ	21/10/2023	02/01/2024	6599-2	26/02/2024	R\$293,47
RAW5A83	MTA0391217	14/10/2023	02/01/2024	6599-2	26/02/2024	R\$293,47
PBW8A88	DT00FW20A9	21/10/2023	02/01/2024	6599-2	26/02/2024	R\$293,47

Placa	Nº AIT	Dt Infração	Dt Postagem	Cód. Infração	Dt Limite Recurso	Vi. Multa
DNE7G29	DT00KS102B	22/10/2023	02/01/2024	6599-2	26/02/2024	R\$293,47
RQM9C85	TSR0068827	20/10/2023	02/01/2024	6580-0	26/02/2024	R\$293,47
RRY7A75	DT00EJ709W	19/10/2023	02/01/2024	7056-2	26/02/2024	R\$130,16
QCE6330	DT000B703Z	25/10/2023	02/01/2024	7340-0	26/02/2024	R\$130,16
OOR9E17	DT00KS1026	22/10/2023	02/01/2024	5169-1	26/02/2024	R\$2.934,70
NUB0H43	DT00IH1008	25/10/2023	02/01/2024	6580-0	26/02/2024	R\$293,47
QBN1D96	NIC0000886	16/08/2023	02/01/2024	5002-0	01/03/2024	R\$586,94
RRW0C91	DT005Z303L	24/10/2023	02/01/2024	6556-4	26/02/2024	R\$293,47
QCG7097	DT0032405Z	21/10/2023	02/01/2024	6599-2	26/02/2024	R\$293,47
OAX3906	DT002F40L5	20/10/2023	02/01/2024	5185-1	26/02/2024	R\$195,23
QBJSB66	DT00BY104M	21/10/2023	02/01/2024	5010-0	26/02/2024	R\$880,41
RAO2H06	DT005620EC	21/10/2023	02/01/2024	5185-1	26/02/2024	R\$195,23
NJN3467	DT00FW20A2	20/10/2023	02/01/2024	6599-2	26/02/2024	R\$293,47
KAC5339	DT002X60C1	23/10/2023	02/01/2024	5185-1	26/02/2024	R\$195,23
NPM8C36	DT00EJ70AN	21/10/2023	02/01/2024	6530-0	26/02/2024	R\$195,23
FZN4619	MTA0241150	20/10/2023	02/01/2024	5274-1	26/02/2024	R\$2.934,70
KAL6524	DT004I6094	20/10/2023	02/01/2024	6599-2	26/02/2024	R\$293,47
QBT4648	TSR0079198	18/10/2023	02/01/2024	6599-2	26/02/2024	R\$293,47
HKO9C77	DT002841EI	20/10/2023	02/01/2024	5185-1	26/02/2024	R\$195,23
OBN2166	DT002D327B	23/10/2023	02/01/2024	5185-1	26/02/2024	R\$195,23
RFB0B59	DT00DM2003	25/10/2023	02/01/2024	5452-1	26/02/2024	R\$195,23
RAT5A45	DT00HB20D0	20/10/2023	02/01/2024	5010-0	26/02/2024	R\$880,41
SPC6J99	DT002D325J	19/10/2023	02/01/2024	5010-0	26/02/2024	R\$880,41
KAM6820	DT0062302N	25/10/2023	02/01/2024	6599-2	26/02/2024	R\$293,47
JZN8765	DT009F10GV	19/10/2023	02/01/2024	6459-1	26/02/2024	R\$195,23
KAET486	DT009Q203E	23/10/2023	02/01/2024	5010-0	26/02/2024	R\$880,41
RR17B03	DT001T7066	25/10/2023	02/01/2024	5010-0	26/02/2024	R\$880,41
NPJ8B62	DT008I204T	21/10/2023	02/01/2024	5452-2	26/02/2024	R\$195,23
QBK4515	DT002841EK	20/10/2023	02/01/2024	5185-1	26/02/2024	R\$195,23
OBH9H36	DT00ES20ZE	21/10/2023	02/01/2024	5010-0	26/02/2024	R\$880,41
RAT3J54	DT000P303S	22/10/2023	02/01/2024	5010-0	26/02/2024	R\$880,41
NJW2J03	BBB0305028	18/10/2023	02/01/2024	6599-2	26/02/2024	R\$293,47
QBV0I92	DT0037407D	20/10/2023	02/01/2024	6637-1	26/02/2024	R\$195,23
KAL0G43	DT002F40M2	20/10/2023	02/01/2024	5185-1	26/02/2024	R\$195,23
QBD7015	BBB0324860	16/10/2023	02/01/2024	6599-2	26/02/2024	R\$293,47
NPK6565	DT002S41UJ	20/10/2023	02/01/2024	5193-0	26/02/2024	R\$293,47
NJP4313	DT00FW20A0	20/10/2023	02/01/2024	6599-2	26/02/2024	R\$293,47
GOH2609	TSR0068822	18/10/2023	02/01/2024	6769-0	26/02/2024	R\$130,16
NJR2262	DT003F300D	21/10/2023	02/01/2024	6556-1	26/02/2024	R\$293,47
RMW6B85	NIC0000860	14/08/2023	02/01/2024	5002-0	01/03/2024	R\$293,47
RAK4D85	BBB0305893	17/10/2023	02/01/2024	6599-2	26/02/2024	R\$293,47
ECT3648	DT002720CL	20/10/2023	02/01/2024	6599-2	26/02/2024	R\$293,47
QBU9D93	DT00CG4020	24/10/2023	02/01/2024	6653-2	26/02/2024	R\$195,23
AWR6I51	DT002S41VR	23/10/2023	02/01/2024	6599-2	26/02/2024	R\$293,47
OAY3332	DT005H202H	23/10/2023	02/01/2024	7030-1	26/02/2024	R\$293,47
RRJ7J63	DT004I608R	19/10/2023	02/01/2024	7340-0	26/02/2024	R\$130,16
NJN5096	DT00IH1002	21/10/2023	02/01/2024	7030-1	26/02/2024	R\$293,47
OAU9G04	MTA1695589	12/10/2023	02/01/2024	5010-0	26/02/2024	R\$880,41
RAP6B78	MTA1695586	12/10/2023	02/01/2024	6599-2	26/02/2024	R\$293,47
QCY9896	DT00KT102K	22/10/2023	02/01/2024	5169-1	26/02/2024	R\$2.934,70
QCV6A95	DT0037407A	20/10/2023	02/01/2024	5010-0	26/02/2024	R\$880,41
GCM1613	DT002841EA	20/10/2023	02/01/2024	5185-1	26/02/2024	R\$195,23
JZU8B76	DT0074404O	19/10/2023	02/01/2024	5010-0	26/02/2024	R\$880,41
OAY3332	DT005H202G	23/10/2023	02/01/2024	5010-0	26/02/2024	R\$880,41
NCF0717	DT002S41UP	20/10/2023	02/01/2024	5185-1	26/02/2024	R\$195,23
QHE5H02	DT00EJ70A4	19/10/2023	02/01/2024	5274-1	26/02/2024	R\$2.934,70
KAET706	DT00D951G3	20/10/2023	02/01/2024	6599-2	26/02/2024	R\$293,47
OAT9576	DT001T7062	25/10/2023	02/01/2024	5010-0	26/02/2024	R\$880,41
OOG1131	DT0030402R	22/10/2023	02/01/2024	5169-1	26/02/2024	R\$2.934,70
OAS2A86	DT00KT102B	22/10/2023	02/01/2024	7340-0	26/02/2024	R\$130,16
QCL1C91	NIC0000846	12/08/2023	02/01/2024	5002-0	01/03/2024	R\$195,23
RAX0F65	DT00HB20DP	21/10/2023	02/01/2024	6599-2	26/02/2024	R\$293,47
RRN2F74	DT002S41WK	23/10/2023	02/01/2024	5185-1	26/02/2024	R\$195,23
PRI5338	DT002S41X7	23/10/2023	02/01/2024	6599-2	26/02/2024	R\$293,47
QBD7963	DT00KS101L	21/10/2023	02/01/2024	5169-1	26/02/2024	R\$2.934,70
OAZ9C03	DT00BY104K	21/10/2023	02/01/2024	5010-0	26/02/2024	R\$880,41
QBF2340	DT003Y405U	22/10/2023	02/01/2024	6599-2	26/02/2024	R\$293,47
QCD3854	TSR0075499	21/10/2023	02/01/2024	6556-4	26/02/2024	R\$293,47
KAQ1F85	DT0047402K	21/10/2023	02/01/2024	5118-0	26/02/2024	R\$880,41
NJD5862	DT0030402X	22/10/2023	02/01/2024	5010-0	26/02/2024	R\$880,41
QBZ3D98	DT00FV30CH	21/10/2023	02/01/2024	5185-2	26/02/2024	R\$195,23
KAF8406	DT002S41W1	23/10/2023	02/01/2024	6599-2	26/02/2024	R\$293,47
HWZ0812	DT002F40MD	20/10/2023	02/01/2024	5185-1	26/02/2024	R\$195,23
NJB9105	DT00GY401M	20/10/2023	02/01/2024	6637-1	26/02/2024	R\$195,23
QCB7805	DT004S50BY	19/10/2023	02/01/2024	5010-0	26/02/2024	R\$880,41
QCD9422	DT00FL203V	25/10/2023	02/01/2024	5274-1	26/02/2024	R\$2.934,70
RAZ3H64	DT008C404F	19/10/2023	02/01/2024	5010-0	26/02/2024	R\$880,41
RAM6J53	MTA0315585	12/10/2023	02/01/2024	6599-2	26/02/2024	R\$293,47
RRS5B53	DT00F7401F	22/10/2023	02/01/2024	6653-1	26/02/2024	R\$195,23
NJF0D22	DT002841EB	20/10/2023	02/01/2024	5185-1	26/02/2024	R\$195,23
JZY8142	DT002F40LF	20/10/2023	02/01/2024	5185-1	26/02/2024	R\$195,23
QBP1721	DT0086302E	20/10/2023	02/01/2024	6580-0	26/02/2024	R\$293,47
NGU4B19	DT00H6205O	24/10/2023	02/01/2024	5185-1	26/02/2024	R\$195,23
RAW8G63	DT001H100V	19/10/2023	02/01/2024	6599-2	26/02/2024	R\$293,47
RAR1J07	DT00BN10H4	21/10/2023	02/01/2024	5010-0	26/02/2024	R\$880,41
ARE1269	DT002S41WA	23/10/2023	02/01/2024	5185-1	26/02/2024	R\$195,23
JFW1082	DT003X506A	22/10/2023	02/01/2024	6599-2	26/02/2024	R\$293,47

Placa	Nº AIT	Dt Infração	Dt Postagem	Cód. Infração	Dt Limite Recurso	Vi. Multa
HTI2297	DT00G6203O	21/10/2023	02/01/2024	6530-0	26/02/2024	R\$195,23
AJH8H86	DT003Y405Y	22/10/2023	02/01/2024	5177-0	26/02/2024	R\$293,47
OAZ9617	TSR0075496	21/10/2023	02/01/2024	6726-1	26/02/2024	R\$195,23
OAQ6542	DT002S41V4	20/10/2023	02/01/2024	5185-1	26/02/2024	R\$195,23
QBU6507	DT00F74012	19/10/2023	02/01/2024	7340-0	26/02/2024	R\$130,16
RAX1C53	NIC0000872	15/08/2023	02/01/2024	5002-0	01/03/2024	R\$390,46
RRN6F31	DT00JS308P	20/10/2023	02/01/2024	7633-1	26/02/2024	R\$293,47
QVU2F36	DT0037407N	21/10/2023	02/01/2024	5010-0	26/02/2024	R\$880,41
KAU7B12	DT002841ED	20/10/2023	02/01/2024	5185-1	26/02/2024	R\$195,23
KAD8397	DT002Y517L	25/10/2023	02/01/2024	6599-2	26/02/2024	R\$293,47
QCZ7H71	DT000P303Q	22/10/2023	02/01/2024	5010-0	26/02/2024	R\$880,41
NJW6104	DT002S41UL	20/10/2023	02/01/2024	5185-1	26/02/2024	R\$195,23
JZQ2746	DT00EC2035	19/10/2023	02/01/2024	5010-0	26/02/2024	R\$880,41
QCU9G33	DT008S1063	22/10/2023	02/01/2024	6726-1	26/02/2024	R\$195,23
JZS3459	DT00304032	22/10/2023	02/01/2024	5010-0	26/02/2024	R\$880,41
OBJ2160	DT002U61GV	24/10/2023	02/01/2024	7366-2	26/02/2024	R\$130,16
KAP1639	DT002F40LW	20/10/2023	02/01/2024	7633-2	26/02/2024	R\$293,47
OZX5619	DT004E6023	22/10/2023	02/01/2024	5169-1	26/02/2024	R\$2.934,70
NJW8614	TSR0066837	18/10/2023	02/01/2024	6670-0	26/02/2024	R\$195,23
QBF2F85	DT00F7401M	23/10/2023	02/01/2024	6637-1	26/02/2024	R\$195,23
RAP1A93	DT0037407U	24/10/2023	02/01/2024	7633-2	26/02/2024	R\$293,47
NJB7855	TSR0078269	20/10/2023	02/01/2024	7366-2	26/02/2024	R\$130,16
IMZ3346	DT002S41XH	23/10/2023	02/01/2024	6599-2	26/02/2024	R\$293,47
OBL1G55	DT002841FP	20/10/2023	02/01/2024	6599-2	26/02/2024	R\$293,47
KAC7569	DT002U50MB	19/07/2023	02/01/2024	7579-0	27/02/2024	R\$2.934,70
OZX5619	DT004E6026	22/10/2023	02/01/2024	6726-1	26/02/2024	R\$195,23
QBQ2H86	DT00C1406G	24/10/2023	02/01/2024	6599-2	26/02/2024	R\$293,47
NPH7A52	DT00EJ70AV	21/10/2023	02/01/2024	5274-1	26/02/2024	R\$2.934,70
RRS5G92	DT005A20C1	22/10/2023	02/01/2024	5274-1	26/02/2024	R\$2.934,70
KAE7486	DT009Q203G	23/10/2023	02/01/2024	6599-2	26/02/2024	R\$293,47
NWF8154	DT00KT102O	22/10/2023	02/01/2024	6599-2	26/02/2024	R\$293,47
AJC7A79	TSR0068814	18/10/2023	02/01/2024	5010-0	26/02/2024	R\$880,41
NJN5891	DT00HR203S	24/10/2023	02/01/2024	5525-0	26/02/2024	R\$130,16
NJQ8490	DT003Y405S	22/10/2023	02/01/2024	6599-2	26/02/2024	R\$293,47
RAN9D38	DT004I609K	23/10/2023	02/01/2024	5010-0	26/02/2024	R\$880,41
KAQ6667	DT000F40AF	20/10/2023	02/01/2024	5185-1	26/02/2024	R\$195,23
NUD1514	DT00GG309E	20/10/2023	02/01/2024	6599-2	26/02/2024	R\$293,47
OAT6604	DT009W2022	20/10/2023	02/01/2024	5738-0	26/02/2024	R\$293,47
OZX5619	DT004E6025	22/10/2023	02/01/2024	6580-0	26/02/2024	R\$293,47
QBD3606	DT002S41V0	20/10/2023	02/01/2024	5185-1	26/02/2024	R\$195,23
QBR4G82	DT002S41TV	20/10/2023	02/01/2024	5185-1	26/02/2024	R\$195,23
KAR6179	DT00C9204P	24/10/2023	02/01/2024	5010-0	26/02/2024	R\$880,41
NUG0693	DT00JS308V	24/10/2023	02/01/2024	5185-1	26/02/2024	R\$195,23
QCS9129	NIC0000844	12/08/2023	02/01/2024	5002-0	01/03/2024	R\$260,32
RAT3D75	DT009A309K	21/10/2023	02/01/2024	7340-0	26/02/2024	R\$130,16
ABM8A27	DT00F74013	22/10/2023	02/01/2024	5460-0	26/02/2024	R\$130,16
OAV9603	DT00G020A5	20/10/2023	02/01/2024	6599-2	26/02/2024	R\$293,47
NIY6060	TSR0069909	18/10/2023	02/01/2024	6726-1	26/02/2024	R\$195,23
RRM3D98	TSR0066828	18/10/2023	02/01/2024	5010-0	26/02/2024	R\$880,41
RRY9B93	DT00EJ70AD	20/10/2023	02/01/2024	7340-0	26/02/2024	R\$130,16
NUG0031	DT005620E8	20/10/2023	02/01/2024	7048-1	26/02/2024	R\$293,47
BAH3C11	DT008E304C	22/10/2023	02/01/2024	7030-1	26/02/2024	R\$293,47
QCZ4866	DT002U61EY	20/10/2023	02/01/2024	7633-2	26/02/2024	R\$293,47
NPF3378	TSR0078256	18/10/2023	02/01/2024	5010-0	26/02/2024	R\$880,41
OBM2200	TSR0068837	21/10/2023	02/01/2024	5010-0	26/02/2024	R\$880,41
NJB0481	TSR0068838	21/10/2023	02/01/2024	6599-2	26/02/2024	R\$293,47
OAY3332	DT005H202K	23/10/2023	02/01/2024	6599-2	26/02/2024	R\$293,47
DVN5683	DT000X1007	24/10/2023	02/01/2024	6599-2	26/02/2024	R\$293,47
QBH1964	BBB0316189	05/10/2023	02/01/2024	6599-2	26/02/2024	R\$293,47
JZS3229	DT00J14036	22/10/2023	02/01/2024	5010-0	26/02/2024	R\$880,41
MEQ7145	DT0034904A	19/10/2023	02/01/2024	7340-0	26/02/2024	R\$130,16
RRN0C34	DT003Z407A	22/10/2023	02/01/2024	5169-1	26/02/2024	R\$2.934,70
QCZ7H71	DT000P303P	22/10/2023	02/01/2024	6637-1	26/02/2024	R\$195,23
OAW1H14	DT0047402C	21/10/2023	02/01/2024	5118-0	26/02/2024	R\$880,41
RRS2F85	DT004I609U	24/10/2023	02/01/2024	6599-2	26/02/2024	R\$293,47
OAW9C83	DT000H2079	19/10/2023	02/01/2024	5010-0	26/02/2024	R\$880,41
NPP9G37	DT009F10DB	29/07/2023	02/01/2024	5274-1	27/02/2024	R\$2.934,70
QBA0627	DT000F40AG	24/10/2023	02/01/2024	5185-2	26/02/2024	R\$195,23
QBS2570	TSR0078264	20/10/2023	02/01/2024	6599-2	26/02/2024	R\$293,47
NFR5598	DT00JR302F	21/10/2023	02/01/2024	7579-0	26/02/2024	R\$2.934,70
KAG9E86	DT003Z4076	22/10/2023	02/01/2024	5118-0	26/02/2024	R\$880,41
NCK8C52	DT002D325O	19/10/2023	02/01/2024	5193-0	26/02/2024	R\$293,47
JZU8186	DT00474027	20/10/2023	02/01/2024	5010-0	26/02/2024	R\$880,41
JYV6A21	DT00I52036	20/10/2023	02/01/2024	7579-0	26/02/2024	R\$2.934,70
OBB7F38	DT008U300J	23/10/2023	02/01/2024	5819-4	26/02/2024	R\$880,41
BSF8E69	DT000H2082	25/10/2023	02/01/2024	5185-1	26/02/2024	R\$195,23
NUG6562	DT00HT2001	25/10/2023	02/01/2024	7030-1	26/02/2024	R\$293,47
RRS5F31	NIC0000876	15/08/2023	02/01/2024	5002-0	01/03/2024	R\$390,46
ONT0095	DT00JR302J	21/10/2023	02/01/2024	5169-1	26/02/2024	R\$2.934,70
QCNC3C14	DT002S41X2	23/10/2023	02/01/2024	5185-1	26/02/2024	R\$195,23
OBE0J59	DT003Z4070	22/10/2023	02/01/2024	6599-2	26/02/2024	R\$293,47
NPC0205	DT002841HK	23/10/2023	02/01/2024	5185-1	26/02/2024	R\$195,23
QCR2239	DT0035402M	21/10/2023	02/01/2024	5169-1	26/02/2024	R\$2.934,70
OBG7C16	DT004I609C	21/10/2023	02/01/2024	5045-0	26/02/2024	R\$293,47
OBP3291	DT000F40B2	25/10/2023	02/01/2024	5010-0	26/02/2024	R\$880,41
RAL6112	DT00H6205M	22/10/2023	02/01/2024	5010-0	26/02/2024	R\$880,41
NJ2362	DT00BS204D	23/10/2023	02/01/2024	7048-1	26/02/2024	R\$293,47

Placa	Nº AIT	Dt Infração	Dt Postagem	Cód. Infração	Dt Limite Recurso	Vi. Multa
NEA7H76	DT009A309F	21/10/2023	02/01/2024	6580-0	26/02/2024	R\$293,47
QMW9414	NIC0000875	15/08/2023	02/01/2024	5002-0	01/03/2024	R\$390,46
OBA5936	DT002S41WE	23/10/2023	02/01/2024	5185-1	26/02/2024	R\$195,23
QBE0J59	DT003Z4071	22/10/2023	02/01/2024	5118-0	26/02/2024	R\$880,41
QBI5776	DT004S50BM	20/10/2023	02/01/2024	6599-2	26/02/2024	R\$293,47
KAA6482	DT0047402I	21/10/2023	02/01/2024	6599-2	26/02/2024	R\$293,47
JZW6580	DT004A104Q	19/10/2023	02/01/2024	5193-0	26/02/2024	R\$293,47
QBP1A32	DT002M10CR	21/10/2023	02/01/2024	7030-1	26/02/2024	R\$293,47
JYV2230	DT00JX204N	21/10/2023	02/01/2024	5169-1	26/02/2024	R\$2.934,70
RAV2125	DT008V203I	22/10/2023	02/01/2024	5487-0	26/02/2024	R\$195,23
OOR9E17	DT00KS1027	22/10/2023	02/01/2024	5177-0	26/02/2024	R\$293,47
JZW5171	DT002S41V5	20/10/2023	02/01/2024	5185-1	26/02/2024	R\$195,23
QCP1687	DT00JV4040	21/10/2023	02/01/2024	5010-0	26/02/2024	R\$880,41
CWZ4049	DT000H207V	23/10/2023	02/01/2024	5185-1	26/02/2024	R\$195,23
NJU1540	DT000H207I	20/10/2023	02/01/2024	5185-1	26/02/2024	R\$195,23
NPM9504	DT00JX2048	21/10/2023	02/01/2024	6599-2	26/02/2024	R\$293,47
NFD7B89	DT003C502O	20/10/2023	02/01/2024	5169-1	26/02/2024	R\$2.934,70
QCV5H15	TSR0075491	21/10/2023	02/01/2024	6068-1	26/02/2024	R\$195,23
NJP3E67	DT002841HR	23/10/2023	02/01/2024	5185-1	26/02/2024	R\$195,23
NGY3D96	DT00BT501F	25/10/2023	02/01/2024	6599-2	26/02/2024	R\$293,47
NUE7556	DT00DM2002	25/10/2023	02/01/2024	7048-1	26/02/2024	R\$293,47
AVW4031	DT002F40M5	20/10/2023	02/01/2024	5185-1	26/02/2024	R\$195,23
NUE2769	TSR0066818	18/10/2023	02/01/2024	5010-0	26/02/2024	R\$880,41
RRR3E86	DT00EJ70A6	20/10/2023	02/01/2024	7340-0	26/02/2024	R\$130,16
RAV8187	DT00EJ70AL	20/10/2023	02/01/2024	7684-2	26/02/2024	R\$130,16
HHZ6H57	DT00304038	22/10/2023	02/01/2024	7340-0	26/02/2024	R\$130,16
AHU0A82	DT00FH205K	21/10/2023	02/01/2024	5487-0	26/02/2024	R\$195,23
RRM0J16	TSR0074694	21/10/2023	02/01/2024	5010-0	26/02/2024	R\$880,41
OAU7190	DT00ES202F	22/10/2023	02/01/2024	6599-2	26/02/2024	R\$293,47
NTX4098	DT00JV4041	21/10/2023	02/01/2024	5169-1	26/02/2024	R\$2.934,70
NJR2262	DT003F300E	21/10/2023	02/01/2024	7340-0	26/02/2024	R\$130,16
NJLOA32	DT00DD3056	24/10/2023	02/01/2024	7340-0	26/02/2024	R\$130,16
PZS4155	DT003Z4072	22/10/2023	02/01/2024	5010-0	26/02/2024	R\$880,41
IOI9369	DT003Z406K	21/10/2023	02/01/2024	7340-0	26/02/2024	R\$130,16
QBL1814	DT004S50BE	19/10/2023	02/01/2024	5185-1	26/02/2024	R\$195,23
QCO0085	DT002S41TW	20/10/2023	02/01/2024	5185-1	26/02/2024	R\$195,23
KAH6469	DT00DN10BA	20/10/2023	02/01/2024	5010-0	26/02/2024	R\$880,41
JZS2153	DT00324063	21/10/2023	02/01/2024	5177-0	26/02/2024	R\$293,47
ARL7A22	DT003Y405W	22/10/2023	02/01/2024	6599-2	26/02/2024	R\$293,47
QBH2289	DT00BI205J	25/10/2023	02/01/2024	5622-2	26/02/2024	R\$88,38
PWG9J50	DT005620E7	20/10/2023	02/01/2024	7633-2	26/02/2024	R\$293,47
NPF1514	DT001T7068	25/10/2023	02/01/2024	6599-2	26/02/2024	R\$293,47
QBN9273	DT000E30DH	25/10/2023	02/01/2024	6670-0	26/02/2024	R\$195,23
NJO7G67	DT002U61GS	24/10/2023	02/01/2024	7366-2	26/02/2024	R\$130,16
SPC5D27	DT002Y517I	25/10/2023	02/01/2024	5193-0	26/02/2024	R\$293,47
AJC1J75	DT002X60C4	23/10/2023	02/01/2024	5185-1	26/02/2024	R\$195,23
RRQ1114	DT008C404E	19/10/2023	02/01/2024	5010-0	26/02/2024	R\$880,41
JZQ2746	DT00EC2034	19/10/2023	02/01/2024	6599-2	26/02/2024	R\$293,47
JZJ6841	DT00GH300P	21/10/2023	02/01/2024	6599-2	26/02/2024	R\$293,47
HTU9G79	DT00BZ203U	20/10/2023	02/01/2024	5010-0	26/02/2024	R\$880,41
RRQ6D93	DT00DN10BB	24/10/2023	02/01/2024	5274-1	26/02/2024	R\$2.934,70
NJD5862	DT0030402Y	22/10/2023	02/01/2024	5118-0	26/02/2024	R\$880,41
AOH5632	DT00KT102F	22/10/2023	02/01/2024	5010-0	26/02/2024	R\$880,41
KEY2E01	TSR0068816	18/10/2023	02/01/2024	5010-0	26/02/2024	R\$880,41
JYD3663	DT002S41WZ	23/10/2023	02/01/2024	5185-1	26/02/2024	R\$195,23
EJS1589	DT002F40MA	20/10/2023	02/01/2024	5185-1	26/02/2024	R\$195,23
NJD9F92	TSR0075483	20/10/2023	02/01/2024	5010-0	26/02/2024	R\$880,41
NOK9A03	DT002S41UV	20/10/2023	02/01/2024	7633-2	26/02/2024	R\$293,47
KCW2E85	DT008C4044	19/10/2023	02/01/2024	5010-0	26/02/2024	R\$880,41
RRM9D00	DT002M10CX	25/10/2023	02/01/2024	7633-1	26/02/2024	R\$293,47
RAT9B69	DT0059202A	20/10/2023	02/01/2024	6637-2	26/02/2024	R\$195,23
RRQ6B85	DT00G120B1	19/10/2023	02/01/2024	5010-0	26/02/2024	R\$880,41
NFV7208	DT002F40NE	20/10/2023	02/01/2024	5185-1	26/02/2024	R\$195,23
DTA9365	TSR0069931	21/10/2023	02/01/2024	5835-0	26/02/2024	R\$195,23
MWL1192	DT00HK1019	19/10/2023	02/01/2024	6599-2	26/02/2024	R\$293,47
OBG5C72	DT00FW209Z	19/10/2023	02/01/2024	6858-0	26/02/2024	R\$293,47
RAW2F83	DT009B6025	20/10/2023	02/01/2024	5010-0	26/02/2024	R\$880,41
QBN1J44	DT005K200O	19/10/2023	02/01/2024	6599-2	26/02/2024	R\$293,47
GCM1613	DT002841FK	20/10/2023	02/01/2024	6599-2	26/02/2024	R\$293,47
QCP1409	DT003X5064	22/10/2023	02/01/2024	5169-1	26/02/2024	R\$2.934,70
JY00549	DT000G300N	19/10/2023	02/01/2024	6599-2	26/02/2024	R\$293,47
HMJ5G48	DT0030402Z	22/10/2023	02/01/2024	5169-1	26/02/2024	R\$2.934,70
QCX6137	DT000F40AD	20/10/2023	02/01/2024	7340-0	26/02/2024	R\$130,16
KAN7994	BBB0320042	06/10/2023	02/01/2024	6599-2	26/02/2024	R\$293,47
RRM9H56	DT001T7061	23/10/2023	02/01/2024	5185-1	26/02/2024	R\$195,23
PUL9A04	DT002D3273	23/10/2023	02/01/2024	5185-1	26/02/2024	R\$195,23
QCZ0125	DT00G4208K	20/10/2023	02/01/2024	7579-0	26/02/2024	R\$2.934,70
QOD7D36	DT002F40M9	20/10/2023	02/01/2024	5185-1	26/02/2024	R\$195,23
NPM9974	DT002841HE	23/10/2023	02/01/2024	5185-1	26/02/2024	R\$195,23
QBQ1301	DT002S41UF	20/10/2023	02/01/2024	5193-0	26/02/2024	R\$293,47
QCP1409	DT003X5066	22/10/2023	02/01/2024	6599-2	26/02/2024	R\$293,47
NPG9197	DT002F40ND	20/10/2023	02/01/2024	5185-1	26/02/2024	R\$195,23
OMQ2070	DT0091306B	20/10/2023	02/01/2024	6599-2	26/02/2024	R\$293,47
RAY3B80	DT002841HA	23/10/2023	02/01/2024	5193-0	26/02/2024	R\$293,47
RAU9H11	DT00FW205R	26/07/2023	02/01/2024	5169-1	27/02/2024	R\$2.934,70
NJM0134	DT00JV4045	21/10/2023	02/01/2024	5045-0	26/02/2024	R\$293,47
OBQ3H32	DT00BU207A	25/10/2023	02/01/2024	6637-1	26/02/2024	R\$195,23

Placa	Nº AIT	Dt Infração	Dt Postagem	Cód. Infração	Dt Limite Recurso	Vi. Multa
QCY7118	TSR0079187	18/10/2023	02/01/2024	6599-2	26/02/2024	R\$293,47
QQGC65	DT002S41WD	23/10/2023	02/01/2024	5185-1	26/02/2024	R\$195,23
QCK8A84	DT005T401F	20/10/2023	02/01/2024	5185-1	26/02/2024	R\$195,23
RME7H58	DT003Z407F	22/10/2023	02/01/2024	6599-2	26/02/2024	R\$293,47
NUF6B25	DT00JV403V	21/10/2023	02/01/2024	5010-0	26/02/2024	R\$880,41
SPC7J67	DT00K7104E	24/10/2023	02/01/2024	6050-1	26/02/2024	R\$293,47
RRT4H64	DT00BU207B	25/10/2023	02/01/2024	5010-0	26/02/2024	R\$880,41
QCI9058	DT009P3014	24/10/2023	02/01/2024	6050-2	26/02/2024	R\$293,47
RAT3D75	DT009A309I	21/10/2023	02/01/2024	5010-0	26/02/2024	R\$880,41
DYG5309	DT00F7401J	22/10/2023	02/01/2024	5525-0	26/02/2024	R\$130,16
NLP8B10	DT003C502Q	20/10/2023	02/01/2024	5169-1	26/02/2024	R\$2.934,70
FSH3G75	DT008I204U	25/10/2023	02/01/2024	5622-2	26/02/2024	R\$88,38
QBY0727	DT002841DT	20/10/2023	02/01/2024	5185-1	26/02/2024	R\$195,23
KAJ9321	DT002D3277	23/10/2023	02/01/2024	5185-1	26/02/2024	R\$195,23
NRQ0F90	DT002F40LL	20/10/2023	02/01/2024	5185-1	26/02/2024	R\$195,23
NJW8614	TSR0066836	18/10/2023	02/01/2024	6637-1	26/02/2024	R\$195,23
OOC1353	DT008D401T	24/10/2023	02/01/2024	6408-0	26/02/2024	R\$130,16
KAU5G24	DT00DD3051	21/10/2023	02/01/2024	6653-1	26/02/2024	R\$195,23
POH8J84	NIC0000849	12/08/2023	02/01/2024	5002-0	01/03/2024	R\$586,94
RAQC027	NIC0000883	16/08/2023	02/01/2024	5002-0	01/03/2024	R\$390,46
JZJ6841	DT00GH300Q	21/10/2023	02/01/2024	5010-0	26/02/2024	R\$880,41
NJS7412	DT002S41WO	23/10/2023	02/01/2024	5185-1	26/02/2024	R\$195,23
QBQ1301	DT002841DW	20/10/2023	02/01/2024	5185-1	26/02/2024	R\$195,23
KAP6C83	DT005L301Y	19/10/2023	02/01/2024	7030-1	26/02/2024	R\$293,47
QBB6552	DT002841EM	20/10/2023	02/01/2024	5185-1	26/02/2024	R\$195,23
FOW3I08	DT002S41VW	23/10/2023	02/01/2024	6599-2	26/02/2024	R\$293,47
NUD2E62	DT00G020AE	20/10/2023	02/01/2024	5169-1	26/02/2024	R\$2.934,70
NPJ1913	DT002S41UQ	20/10/2023	02/01/2024	5185-1	26/02/2024	R\$195,23
KAQ1F85	DT0047402J	21/10/2023	02/01/2024	5010-0	26/02/2024	R\$880,41
KAU2116	DT004I609Y	24/10/2023	02/01/2024	7340-0	26/02/2024	R\$130,16
EUR1J35	DT00D951FY	20/10/2023	02/01/2024	5010-0	26/02/2024	R\$880,41
JZV3475	DT00I9202X	21/10/2023	02/01/2024	5169-1	26/02/2024	R\$2.934,70
QBQ4214	DT00G7100A	22/10/2023	02/01/2024	6580-0	26/02/2024	R\$293,47
RRO4F28	BBB0320057	03/10/2023	02/01/2024	6637-1	26/02/2024	R\$195,23
QWJ5G89	DT00GG309H	21/10/2023	02/01/2024	7579-0	26/02/2024	R\$2.934,70
NUG9H42	DT0087203D	21/10/2023	02/01/2024	5274-1	26/02/2024	R\$2.934,70
QCS1835	DT002841H3	23/10/2023	02/01/2024	5185-1	26/02/2024	R\$195,23
NTX4098	DT00JV4042	21/10/2023	02/01/2024	6599-2	26/02/2024	R\$293,47
NJT7673	DT000H2076	19/10/2023	02/01/2024	6599-2	26/02/2024	R\$293,47
OAU2912	DT004I60A4	24/10/2023	02/01/2024	7340-0	26/02/2024	R\$130,16
JZD4141	DT002F40LD	20/10/2023	02/01/2024	5185-1	26/02/2024	R\$195,23
QBU5230	DT002X60C2	23/10/2023	02/01/2024	5185-1	26/02/2024	R\$195,23
QBF2340	DT003Y405V	22/10/2023	02/01/2024	6726-1	26/02/2024	R\$195,23
JZU3F29	DT0037407H	20/10/2023	02/01/2024	5010-0	26/02/2024	R\$880,41
NJLOA32	DT00DD3057	24/10/2023	02/01/2024	5010-0	26/02/2024	R\$880,41
RAS8I32	TSR0066823	18/10/2023	02/01/2024	5010-0	26/02/2024	R\$880,41
QCZ1A36	DT00CH10BL	22/10/2023	02/01/2024	6599-2	26/02/2024	R\$293,47
NJH7352	DT002841F3	20/10/2023	02/01/2024	5185-1	26/02/2024	R\$195,23
RRU4G99	DT002F40MG	20/10/2023	02/01/2024	5185-1	26/02/2024	R\$195,23
QBE9H62	DT00JV403K	21/10/2023	02/01/2024	5010-0	26/02/2024	R\$880,41
QBU1E96	MTA0243519	21/10/2023	02/01/2024	5010-0	26/02/2024	R\$880,41
QBT4775	DT003Z406D	21/10/2023	02/01/2024	5045-0	26/02/2024	R\$293,47
OMM0I75	DT008S1067	25/10/2023	02/01/2024	6653-1	26/02/2024	R\$195,23
QBF5H10	DT002F40LK	20/10/2023	02/01/2024	5185-1	26/02/2024	R\$195,23
OBH4863	DT00KT101M	21/10/2023	02/01/2024	5177-0	26/02/2024	R\$293,47
JYO2338	DT002S41WF	23/10/2023	02/01/2024	5185-1	26/02/2024	R\$195,23
NIY1D78	DT001H1012	19/10/2023	02/01/2024	5010-0	26/02/2024	R\$880,41
QCR7394	DT002S41W9	23/10/2023	02/01/2024	6599-2	26/02/2024	R\$293,47
KAQ1347	DT00EX100V	09/10/2023	02/01/2024	5010-0	26/02/2024	R\$880,41
RAL3B06	DT009W2020	20/10/2023	02/01/2024	6122-0	26/02/2024	R\$293,47
QJL8319	DT002D3270	23/10/2023	02/01/2024	5185-1	26/02/2024	R\$195,23
QBB7461	DT002F40MC	20/10/2023	02/01/2024	7633-2	26/02/2024	R\$293,47
NEA7H76	DT009A309E	21/10/2023	02/01/2024	6653-2	26/02/2024	R\$195,23
MHE8625	DT005620DW	20/10/2023	02/01/2024	7633-2	26/02/2024	R\$293,47
KA6482	DT0047402H	21/10/2023	02/01/2024	5118-0	26/02/2024	R\$880,41
QCY9896	DT00KT102M	22/10/2023	02/01/2024	5177-0	26/02/2024	R\$293,47
QBX7926	TSR0068835	21/10/2023	02/01/2024	6599-2	26/02/2024	R\$293,47
RRM3D98	TSR0066829	18/10/2023	02/01/2024	6670-0	26/02/2024	R\$195,23
RNV9D82	DT00FH205I	20/10/2023	02/01/2024	5487-0	26/02/2024	R\$195,23
JZA4336	DT000B703J	20/10/2023	02/01/2024	5185-1	26/02/2024	R\$195,23
RAP0J95	MTA0315582	07/10/2023	02/01/2024	7072-1	26/02/2024	R\$293,47
OGI5G18	DT008O1044	23/10/2023	02/01/2024	5010-0	26/02/2024	R\$880,41
QBS9D23	TSR0069930	21/10/2023	02/01/2024	5010-0	26/02/2024	R\$880,41
AML7650	DT003Y4068	22/10/2023	02/01/2024	5118-0	26/02/2024	R\$880,41
QCW5H01	TSR0074678	18/10/2023	02/01/2024	7340-0	26/02/2024	R\$130,16
KAJ4789	DT00CR2009	24/07/2023	02/01/2024	6068-1	26/02/2024	R\$195,23
QCZ2B23	DT002841FB	20/10/2023	02/01/2024	7633-2	26/02/2024	R\$293,47
OAY3I59	DT009H308I	21/10/2023	02/01/2024	6599-2	26/02/2024	R\$293,47
NVY7521	DT0087203J	22/10/2023	02/01/2024	6530-0	26/02/2024	R\$195,23
DHP4D91	DT00KT102S	22/10/2023	02/01/2024	5118-0	26/02/2024	R\$880,41
AZE6B89	DT001T705Y	22/10/2023	02/01/2024	6599-2	26/02/2024	R\$293,47
QCD9422	DT00FL203Z	25/10/2023	02/01/2024	7340-0	26/02/2024	R\$130,16
QBK8C78	DT002841HU	23/10/2023	02/01/2024	5193-0	26/02/2024	R\$293,47
NUA0H49	DT00JX204K	21/10/2023	02/01/2024	7340-0	26/02/2024	R\$130,16
OBJ7074	DT002S41WX	23/10/2023	02/01/2024	5185-1	26/02/2024	R\$195,23
QBB9C25	DT001U7004	25/10/2023	02/01/2024	7234-0	26/02/2024	R\$130,16
OBM0131	DT00GD30BT	20/10/2023	02/01/2024	7684-2	26/02/2024	R\$130,16

Placa	Nº AIT	Dt Infração	Dt Postagem	Cód. Infração	Dt Limite Recurso	Vi. Multa
QCS4700	DT004I608L	19/10/2023	02/01/2024	7340-0	26/02/2024	R\$130,16
OAV8D66	DT009H308P	22/10/2023	02/01/2024	6912-0	26/02/2024	R\$88,38
HPP4216	DT002841FX	20/10/2023	02/01/2024	6599-2	26/02/2024	R\$293,47
OAV8470	DT005T401J	20/10/2023	02/01/2024	5185-2	26/02/2024	R\$195,23
OAW5148	DT00C110JZ	24/10/2023	02/01/2024	6122-0	26/02/2024	R\$293,47
QBY9733	DT00JW2046	21/10/2023	02/01/2024	5169-1	26/02/2024	R\$2.934,70
RAW5H68	DT006Y201A	22/10/2023	02/01/2024	7340-0	26/02/2024	R\$130,16
JZU3F29	DT0037407I	20/10/2023	02/01/2024	6637-1	26/02/2024	R\$195,23
PQE9B92	DT00CM201N	19/10/2023	02/01/2024	5410-0	26/02/2024	R\$130,16
JZU8B76	DT0074404N	19/10/2023	02/01/2024	6599-2	26/02/2024	R\$293,47
QCM3695	DT00KR100J	21/10/2023	02/01/2024	5169-1	26/02/2024	R\$2.934,70
KAI6673	NIC0000843	11/08/2023	02/01/2024	5002-0	01/03/2024	R\$195,23
RRQ6B85	DT00G120B0	19/10/2023	02/01/2024	6599-2	26/02/2024	R\$293,47
PHZ3C70	DT002F40L8	20/10/2023	02/01/2024	5185-1	26/02/2024	R\$195,23
DZZ1456	DT001O404V	22/10/2023	02/01/2024	5169-1	26/02/2024	R\$2.934,70
NJR9079	TSR0069914	20/10/2023	02/01/2024	6599-2	26/02/2024	R\$293,47
NBS8116	DT000F40AU	24/10/2023	02/01/2024	5010-0	26/02/2024	R\$880,41
RHQ6G86	DT00II100G	24/10/2023	02/01/2024	5452-2	26/02/2024	R\$195,23
IPJ0229	DT002841H5	23/10/2023	02/01/2024	5185-1	26/02/2024	R\$195,23
KAL7234	DT0058200F	25/10/2023	02/01/2024	7633-1	26/02/2024	R\$293,47
NCG4404	DT00B1101M	23/10/2023	02/01/2024	6599-2	26/02/2024	R\$293,47
QCI3481	DT002U61H7	25/10/2023	02/01/2024	6653-2	26/02/2024	R\$195,23
NJR9079	TSR0069915	20/10/2023	02/01/2024	5010-0	26/02/2024	R\$880,41
KAU0898	DT005U3042	28/08/2023	02/01/2024	6599-2	26/02/2024	R\$293,47
KAL9143	DT002D326Y	23/10/2023	02/01/2024	5185-1	26/02/2024	R\$195,23
ATL9071	DT000F40AH	24/10/2023	02/01/2024	5185-1	26/02/2024	R\$195,23
QXG2G85	DT00HB20DK	20/10/2023	02/01/2024	7633-2	26/02/2024	R\$293,47
JZU8B76	DT0074404P	19/10/2023	02/01/2024	6653-1	26/02/2024	R\$195,23
JZE9201	DT009H308F	21/10/2023	02/01/2024	7072-1	26/02/2024	R\$293,47
QBI5J68	DT0058200G	25/10/2023	02/01/2024	7633-1	26/02/2024	R\$293,47
BBG0211	DT002841FG	20/10/2023	02/01/2024	6599-2	26/02/2024	R\$293,47
NUA7321	DT003B501V	20/10/2023	02/01/2024	6599-2	26/02/2024	R\$293,47
RRV9D14	DT00117067	25/10/2023	02/01/2024	5010-0	26/02/2024	R\$880,41
QBQ6H33	MTA0874845	10/10/2023	02/01/2024	5010-0	26/02/2024	R\$880,41
RRW7D90	BBB0320043	09/10/2023	02/01/2024	5010-0	26/02/2024	R\$880,41
QCM7214	DT000R107O	24/10/2023	02/01/2024	6599-2	26/02/2024	R\$293,47
JZ17A34	DT00GF5066	21/10/2023	02/01/2024	6599-2	26/02/2024	R\$293,47
OAT6603	NIC0000835	11/08/2023	02/01/2024	5002-0	01/03/2024	R\$390,46
JZE2684	DT002S41X0	23/10/2023	02/01/2024	5185-1	26/02/2024	R\$195,23
OAP0D24	DT000B703H	20/10/2023	02/01/2024	7340-0	26/02/2024	R\$130,16
MGC6D82	DT00JW2040	21/10/2023	02/01/2024	5185-2	26/02/2024	R\$195,23
RAK5A26	DT001O404T	22/10/2023	02/01/2024	7579-0	26/02/2024	R\$2.934,70
RRR3B50	TSR0069911	20/10/2023	02/01/2024	5010-0	26/02/2024	R\$880,41
RAS7D76	BBB0320037	05/10/2023	02/01/2024	5010-0	26/02/2024	R\$880,41
JZM5968	DT0086302H	21/10/2023	02/01/2024	5215-1	26/02/2024	R\$293,47
OWQ1C59	DT00H62057	20/10/2023	02/01/2024	5185-1	26/02/2024	R\$195,23
NPI7G48	DT005B40F2	21/10/2023	02/01/2024	5010-0	26/02/2024	R\$880,41
OAY6F65	DT004F505Q	22/10/2023	02/01/2024	5169-1	26/02/2024	R\$2.934,70
JYD2025	DT002S41W3	23/10/2023	02/01/2024	6599-2	26/02/2024	R\$293,47
AL18270	DT003Y4061	22/10/2023	02/01/2024	6599-2	26/02/2024	R\$293,47
JCA8H41	DT00FH205N	23/10/2023	02/01/2024	5428-3	26/02/2024	R\$293,47
NJN2072	DT001Y5017	24/10/2023	02/01/2024	6599-1	26/02/2024	R\$293,47
KAS9958	BBB0305830	16/10/2023	02/01/2024	6599-2	26/02/2024	R\$293,47
AML7650	DT003Y4067	22/10/2023	02/01/2024	5010-0	26/02/2024	R\$880,41
KAH4303	DT00DN10B9	20/10/2023	02/01/2024	5010-0	26/02/2024	R\$880,41
GZJ3164	DT002F40MT	20/10/2023	02/01/2024	5185-1	26/02/2024	R\$195,23
QCR2G01	DT00G120B9	21/10/2023	02/01/2024	5169-1	26/02/2024	R\$2.934,70
RAU6C47	NIC0000885	16/08/2023	02/01/2024	5002-0	01/03/2024	R\$586,94
QBE9H62	DT00JV403L	21/10/2023	02/01/2024	5169-1	26/02/2024	R\$2.934,70
QBB0148	DT005620DS	20/10/2023	02/01/2024	7633-2	26/02/2024	R\$293,47
FOW3108	DT002D327E	23/10/2023	02/01/2024	5185-1	26/02/2024	R\$195,23
NEAT7H76	DT009A309C	21/10/2023	02/01/2024	5010-0	26/02/2024	R\$880,41
QCT5357	DT006Y2018	22/10/2023	02/01/2024	7030-1	26/02/2024	R\$293,47
QBO5E00	TSR0075500	21/10/2023	02/01/2024	5010-0	26/02/2024	R\$880,41
NJS6B64	DT002D325M	19/10/2023	02/01/2024	5185-1	26/02/2024	R\$195,23
QCT8757	DT00JB301G	20/10/2023	02/01/2024	6610-2	26/02/2024	R\$195,23
RRR2F68	DT00I52034	20/10/2023	02/01/2024	5169-1	26/02/2024	R\$2.934,70
NOK9A03	DT002841F4	20/10/2023	02/01/2024	5185-1	26/02/2024	R\$195,23
NUG5982	DT003Y4064	22/10/2023	02/01/2024	5185-1	26/02/2024	R\$195,23
NGY3D96	DT00BT501E	25/10/2023	02/01/2024	5010-0	26/02/2024	R\$880,41
NJV2C55	DT002D3274	23/10/2023	02/01/2024	5185-1	26/02/2024	R\$195,23
OBG0301	DT002D327C	23/10/2023	02/01/2024	5185-1	26/02/2024	R\$195,23
QOR4G77	DT00FW209Y	20/10/2023	02/01/2024	6599-2	26/02/2024	R\$293,47
AFM7D37	DT00JX204E	21/10/2023	02/01/2024	5169-1	26/02/2024	R\$2.934,70
RAT2A09	DT005H202N	24/10/2023	02/01/2024	5010-0	26/02/2024	R\$880,41
MUU1106	DT002S41WH	23/10/2023	02/01/2024	5185-1	26/02/2024	R\$195,23
KAF8993	DT002D3279	23/10/2023	02/01/2024	5185-1	26/02/2024	R\$195,23
QCP3118	BBB0316182	02/10/2023	02/01/2024	6599-2	26/02/2024	R\$293,47
RAV6G92	DT002U61EV	20/10/2023	02/01/2024	7633-2	26/02/2024	R\$293,47
KAJ1133	DT00DM2001	25/10/2023	02/01/2024	5452-1	26/02/2024	R\$195,23
GOH2609	TSR0068819	18/10/2023	02/01/2024	6599-2	26/02/2024	R\$293,47
AJH8H86	DT003Y405X	22/10/2023	02/01/2024	5169-1	26/02/2024	R\$2.934,70
DVH0170	DT0093500L	20/10/2023	02/01/2024	5010-0	26/02/2024	R\$880,41
QCO1989	DT00KT101U	22/10/2023	02/01/2024	5169-1	26/02/2024	R\$2.934,70
NPL7518	DT004A104N	19/10/2023	02/01/2024	5010-0	26/02/2024	R\$880,41
RAO6A05	DT009F10H2	22/10/2023	02/01/2024	6599-2	26/02/2024	R\$293,47
NPH5566	DT002S41WJ	23/10/2023	02/01/2024	5185-1	26/02/2024	R\$195,23

Placa	Nº AIT	Dt Infração	Dt Postagem	Cód. Infração	Dt Limite Recurso	Vi. Multa
NPO7484	DT00KR100E	20/10/2023	02/01/2024	5169-1	26/02/2024	R\$2.934,70
RAO8E57	DT001J200V	25/10/2023	02/01/2024	5010-0	26/02/2024	R\$880,41
PTT9J95	DT00GE30BJ	21/10/2023	02/01/2024	6599-2	26/02/2024	R\$293,47
IVI2F50	DT00FH20S0	23/10/2023	02/01/2024	5428-3	26/02/2024	R\$293,47
OAQ5938	DT00EC2038	19/10/2023	02/01/2024	5720-0	26/02/2024	R\$195,23
OBR0A96	DT00BP10BR	23/10/2023	02/01/2024	7048-1	26/02/2024	R\$293,47
HRP2B04	DT008G10C4	22/10/2023	02/01/2024	6530-0	26/02/2024	R\$195,23
NPI7G48	DT005B40F3	21/10/2023	02/01/2024	5118-0	26/02/2024	R\$880,41
KAE5178	DT003X506M	22/10/2023	02/01/2024	6599-2	26/02/2024	R\$293,47
OAM2B14	DT002U61GM	23/10/2023	02/01/2024	6599-2	26/02/2024	R\$293,47
QCO5724	BBB0324857	16/10/2023	02/01/2024	6599-2	26/02/2024	R\$293,47
QCL4179	DT005W300J	22/10/2023	02/01/2024	5720-0	26/02/2024	R\$195,23
RRZ5G34	NIC0000820	11/08/2023	02/01/2024	5002-0	01/03/2024	R\$195,23
RFZ7E23	DT005620EO	24/10/2023	02/01/2024	7633-2	26/02/2024	R\$293,47
KAM1239	DT002F40NH	20/10/2023	02/01/2024	5185-1	26/02/2024	R\$195,23
NJT3973	DT00HR203U	24/10/2023	02/01/2024	5525-0	26/02/2024	R\$130,16
RAK5G24	BBB0320038	05/10/2023	02/01/2024	5010-0	26/02/2024	R\$880,41
RRX7E71	DT002841F8	20/10/2023	02/01/2024	7633-2	26/02/2024	R\$293,47
NJQ2014	DT00BS2047	21/10/2023	02/01/2024	5010-0	26/02/2024	R\$880,41
QBL9H31	DT0041609V	24/10/2023	02/01/2024	7340-0	26/02/2024	R\$130,16
SLG6C88	DT00JQ2014	21/10/2023	02/01/2024	5169-1	26/02/2024	R\$2.934,70
OBJ0729	DT00AV300I	21/10/2023	02/01/2024	7234-0	26/02/2024	R\$130,16
OYP9D88	DT002D327A	23/10/2023	02/01/2024	5185-1	26/02/2024	R\$195,23
QCM5180	DT005620ES	24/10/2023	02/01/2024	5010-0	26/02/2024	R\$880,41
OAP7805	DT002841DM	20/10/2023	02/01/2024	5185-1	26/02/2024	R\$195,23
KAH8307	DT0041609Q	23/10/2023	02/01/2024	7340-0	26/02/2024	R\$130,16
QCQ7772	NIC0000834	11/08/2023	02/01/2024	5002-0	01/03/2024	R\$293,47
KEX8A72	DT008S105Z	20/10/2023	02/01/2024	7340-0	26/02/2024	R\$130,16
NOK9A03	DT002S41UU	20/10/2023	02/01/2024	5185-1	26/02/2024	R\$195,23
ODO1340	DT003Z406Y	22/10/2023	02/01/2024	6599-2	26/02/2024	R\$293,47
QCN5H27	DT00416098	20/10/2023	02/01/2024	7340-0	26/02/2024	R\$130,16
OBP3714	NIC0000839	11/08/2023	02/01/2024	5002-0	01/03/2024	R\$390,46
JWU0113	DT002F40LH	20/10/2023	02/01/2024	5185-1	26/02/2024	R\$195,23
OAQ6800	DT003Y405P	21/10/2023	02/01/2024	5169-1	26/02/2024	R\$2.934,70
AEF3341	DT00KT102E	22/10/2023	02/01/2024	6599-2	26/02/2024	R\$293,47
NJP3E67	DT002841HS	23/10/2023	02/01/2024	5193-0	26/02/2024	R\$293,47
OBM0131	DT00GD30BO	20/10/2023	02/01/2024	5010-0	26/02/2024	R\$880,41
QCE0404	BBB0316187	05/10/2023	02/01/2024	6599-2	26/02/2024	R\$293,47
QBC0E06	DT009H308X	25/10/2023	02/01/2024	5010-0	26/02/2024	R\$880,41
KAP3150	DT002841G4	20/10/2023	02/01/2024	6599-2	26/02/2024	R\$293,47
OGW3830	DT008S1062	22/10/2023	02/01/2024	6530-0	26/02/2024	R\$195,23
RRW4B74	NIC0000841	11/08/2023	02/01/2024	5002-0	01/03/2024	R\$586,94
RRR5C48	DT004F505S	21/10/2023	02/01/2024	6599-2	26/02/2024	R\$293,47
GRY9997	DT002F40N0	20/10/2023	02/01/2024	5185-1	26/02/2024	R\$195,23
OAT9752	DT000F4049	12/07/2023	02/01/2024	7340-0	26/02/2024	R\$130,16
NPI3B15	DT002D3276	23/10/2023	02/01/2024	5185-1	26/02/2024	R\$195,23
NUB6245	TSR0068812	18/10/2023	02/01/2024	6599-2	26/02/2024	R\$293,47
QCQ7G20	DT003X5067	22/10/2023	02/01/2024	6653-1	26/02/2024	R\$195,23
QBX2209	DT002S41UO	20/10/2023	02/01/2024	5185-2	26/02/2024	R\$195,23
QCY0J85	DT002841DU	20/10/2023	02/01/2024	5185-1	26/02/2024	R\$195,23
KAU0638	DT00F020L5	24/10/2023	02/01/2024	5010-0	26/02/2024	R\$880,41
NUB7F73	DT002841I0	23/10/2023	02/01/2024	5185-2	26/02/2024	R\$195,23
NJG4066	DT002U61H4	25/10/2023	02/01/2024	5185-1	26/02/2024	R\$195,23
RRS5B53	DT00F7401G	22/10/2023	02/01/2024	7340-0	26/02/2024	R\$130,16
RRN0C34	DT003Z407B	22/10/2023	02/01/2024	5010-0	26/02/2024	R\$880,41
RAP3J02	DT00FV30CJ	21/10/2023	02/01/2024	5010-0	26/02/2024	R\$880,41
APD6568	DT002F40MY	20/10/2023	02/01/2024	5185-1	26/02/2024	R\$195,23
QBN7J65	DT000A301X	21/10/2023	02/01/2024	5169-1	26/02/2024	R\$2.934,70
RQM9C85	TSR0068829	20/10/2023	02/01/2024	6637-2	26/02/2024	R\$195,23
NPK4178	DT002841E7	20/10/2023	02/01/2024	5185-1	26/02/2024	R\$195,23
OAS2A86	DT00KT102A	22/10/2023	02/01/2024	6599-2	26/02/2024	R\$293,47
NJN5977	DT001T706H	25/10/2023	02/01/2024	6556-1	26/02/2024	R\$293,47
NJU8114	TSR0076399	18/10/2023	02/01/2024	6599-2	26/02/2024	R\$293,47
JZS3459	DT00304033	22/10/2023	02/01/2024	6599-2	26/02/2024	R\$293,47
IQY4832	TSR0079207	21/10/2023	02/01/2024	5010-0	26/02/2024	R\$880,41
MGC6D82	DT00JW2042	21/10/2023	02/01/2024	6726-1	26/02/2024	R\$195,23
QCY5957	DT00EX100Y	18/10/2023	02/01/2024	5010-0	26/02/2024	R\$880,41
QBV9F42	DT00HK1016	19/10/2023	02/01/2024	5010-0	26/02/2024	R\$880,41
JZK0668	DT00HR203T	24/10/2023	02/01/2024	5525-0	26/02/2024	R\$130,16
RAY5D40	DT002S41WB	23/10/2023	02/01/2024	5185-1	26/02/2024	R\$195,23
AOH5632	DT00KT102G	22/10/2023	02/01/2024	5061-0	26/02/2024	R\$880,41
RAV7A25	DT00FF500D	14/07/2023	02/01/2024	5258-1	27/02/2024	R\$2.934,70
QCI4142	NIC0000815	10/08/2023	02/01/2024	5002-0	01/03/2024	R\$586,94
RAN9D38	DT0041609J	23/10/2023	02/01/2024	6599-2	26/02/2024	R\$293,47
AAQ4549	DT008E3049	22/10/2023	02/01/2024	5010-0	26/02/2024	R\$880,41
QCE8F67	DT009H308G	21/10/2023	02/01/2024	5010-0	26/02/2024	R\$880,41
CPD2C64	DT002S41X5	23/10/2023	02/01/2024	7633-2	26/02/2024	R\$293,47
RRM4C44	DT004S5043	11/07/2023	02/01/2024	6041-2	26/02/2024	R\$195,23
QBA6A82	DT002841EX	20/10/2023	02/01/2024	5185-1	26/02/2024	R\$195,23
QBB7798	DT00FW20A6	21/10/2023	02/01/2024	6599-2	26/02/2024	R\$293,47
QPA9A07	DT002841H2	23/10/2023	02/01/2024	5185-1	26/02/2024	R\$195,23
JYT1J66	MTA1561617	20/10/2023	02/01/2024	6599-2	26/02/2024	R\$293,47
NJC0C41	DT0091306A	20/10/2023	02/01/2024	6599-2	26/02/2024	R\$293,47
OBC7F79	DT00GH300M	21/10/2023	02/01/2024	5169-1	26/02/2024	R\$2.934,70
NPL7518	DT004A104O	19/10/2023	02/01/2024	6599-2	26/02/2024	R\$293,47
RRZ9C40	BBB0300377	04/10/2023	02/01/2024	5010-0	26/02/2024	R\$880,41
NJP4E57	DT00JX2047	21/10/2023	02/01/2024	7340-0	26/02/2024	R\$130,16

Placa	Nº AIT	Dt Infração	Dt Postagem	Cód. Infração	Dt Limite Recurso	Vi. Multa
OAY8653	DT00GD30BG	20/10/2023	02/01/2024	5045-0	26/02/2024	R\$293,47
QCJ0D90	DT000B703D	19/10/2023	02/01/2024	7366-2	26/02/2024	R\$130,16
KAG2919	DT000F40A9	20/10/2023	02/01/2024	5185-1	26/02/2024	R\$195,23
NUA0H49	DT00JX20A1	21/10/2023	02/01/2024	6599-2	26/02/2024	R\$293,47
QCR7F32	DT00EL304Q	14/08/2023	02/01/2024	7285-0	26/02/2024	R\$130,16
RAZ8C67	DT002S41X4	23/10/2023	02/01/2024	7633-2	26/02/2024	R\$293,47
NPI2J01	DT00FW20AA	21/10/2023	02/01/2024	6599-2	26/02/2024	R\$293,47
NJM9F10	DT00IQ101X	23/10/2023	02/01/2024	7340-0	26/02/2024	R\$130,16
QBE7890	DT00GD30BJ	20/10/2023	02/01/2024	5045-0	26/02/2024	R\$293,47
DAN4166	DT002F40LR	20/10/2023	02/01/2024	5185-1	26/02/2024	R\$195,23
IEG3C18	DT002F40M3	20/10/2023	02/01/2024	5185-1	26/02/2024	R\$195,23
KAB8368	DT00EC2033	19/10/2023	02/01/2024	6556-1	26/02/2024	R\$293,47
KAD8C94	DT00DN10BC	24/10/2023	02/01/2024	5010-0	26/02/2024	R\$880,41
QCD7F85	DT004T201H	25/10/2023	02/01/2024	5274-1	26/02/2024	R\$2.934,70
KAT2244	DT0037407L	21/10/2023	02/01/2024	6637-2	26/02/2024	R\$195,23
OHW3D98	DT002X60C3	23/10/2023	02/01/2024	5185-1	26/02/2024	R\$195,23
RRY9B93	DT00EJ70AC	20/10/2023	02/01/2024	5010-0	26/02/2024	R\$880,41
QBF8580	DT0059202E	22/10/2023	02/01/2024	7048-1	26/02/2024	R\$293,47
QUG0300	DT00EJ70BA	23/10/2023	02/01/2024	5185-1	26/02/2024	R\$195,23
NJD3716	DT00GU100K	25/10/2023	02/01/2024	5193-0	26/02/2024	R\$293,47
KAO1347	DT00EX100S	09/10/2023	02/01/2024	7030-1	26/02/2024	R\$293,47
BL1J30	DT002F40LP	20/10/2023	02/01/2024	5185-1	26/02/2024	R\$195,23
HHZ4668	DT00HB20DN	20/10/2023	02/01/2024	6700-0	26/02/2024	R\$195,23
RRO8G97	NIC0000831	11/08/2023	02/01/2024	5002-0	01/03/2024	R\$586,94
RAO7B34	DT00FO102W	23/10/2023	02/01/2024	7323-2	26/02/2024	R\$130,16
KAAG47	DT00GM401C	20/10/2023	02/01/2024	6653-1	26/02/2024	R\$195,23
NPF3A33	DT00EJ70AH	20/10/2023	02/01/2024	5010-0	26/02/2024	R\$880,41
JYR4083	DT008K3016	19/10/2023	02/01/2024	6599-2	26/02/2024	R\$293,47
NCF1716	DT004S50BI	19/10/2023	02/01/2024	5185-1	26/02/2024	R\$195,23
QBU9993	DT004F5060	21/10/2023	02/01/2024	6670-0	26/02/2024	R\$195,23
RAT3D75	DT009A309J	21/10/2023	02/01/2024	6653-2	26/02/2024	R\$195,23
OBE0J59	DT003Z406Z	22/10/2023	02/01/2024	5010-0	26/02/2024	R\$880,41
RRQ2J01	DT00I22023	21/10/2023	02/01/2024	5169-1	26/02/2024	R\$2.934,70
NRT4J29	DT00H62066	24/10/2023	02/01/2024	7684-1	26/02/2024	R\$130,16
DMX4F17	DT005620EH	23/10/2023	02/01/2024	7633-1	26/02/2024	R\$293,47
KAG8E82	DT002S41UW	20/10/2023	02/01/2024	5185-1	26/02/2024	R\$195,23
RR15H64	DT009W201Z	20/10/2023	02/01/2024	5738-0	26/02/2024	R\$293,47
NJN5096	DT00IH1005	21/10/2023	02/01/2024	6599-2	26/02/2024	R\$293,47
NCM8694	DT00KT102Y	22/10/2023	02/01/2024	5118-0	26/02/2024	R\$880,41
MBR4317	TSR0079201	20/10/2023	02/01/2024	6599-2	26/02/2024	R\$293,47
AA7366	DT00FH205Q	22/10/2023	02/01/2024	5010-0	26/02/2024	R\$880,41
NTZ5483	DT002841F1	20/10/2023	02/01/2024	5185-1	26/02/2024	R\$195,23
PYJ7A51	TSR0075469	18/10/2023	02/01/2024	6599-2	26/02/2024	R\$293,47
RRT1B58	DT001Y5012	22/10/2023	02/01/2024	7048-1	26/02/2024	R\$293,47
RAX1C53	NIC0000871	15/08/2023	02/01/2024	5002-0	01/03/2024	R\$586,94
QUG0300	DT00EJ70B9	23/10/2023	02/01/2024	7633-2	26/02/2024	R\$293,47
OAT9F02	TSR0066815	18/10/2023	02/01/2024	5037-1	26/02/2024	R\$586,94
QCB6C09	DT00BI205H	25/10/2023	02/01/2024	5452-2	26/02/2024	R\$195,23
NJG3104	DT005T401O	20/10/2023	02/01/2024	6580-0	26/02/2024	R\$293,47
JZK8334	DT002D325H	19/10/2023	02/01/2024	5169-1	26/02/2024	R\$2.934,70
JYS6797	DT005B40F4	21/10/2023	02/01/2024	5010-0	26/02/2024	R\$880,41
AYN2C13	DT002F40M1	20/10/2023	02/01/2024	5185-1	26/02/2024	R\$195,23
ONZ1610	BBB0316183	02/10/2023	02/01/2024	6599-2	26/02/2024	R\$293,47
NPN1360	TSR0069924	21/10/2023	02/01/2024	5010-0	26/02/2024	R\$880,41
JYE5614	DT00G120B5	21/10/2023	02/01/2024	6599-2	26/02/2024	R\$293,47
CTO5929	DT002F40M8	20/10/2023	02/01/2024	5185-1	26/02/2024	R\$195,23
RAN1F82	DT00KT101R	21/10/2023	02/01/2024	5177-0	26/02/2024	R\$293,47
GOH2609	TSR0068821	18/10/2023	02/01/2024	6726-1	26/02/2024	R\$195,23
OBL5H22	DT008C404T	23/10/2023	02/01/2024	5010-0	26/02/2024	R\$880,41
NDB2826	DT00ER1092	25/10/2023	02/01/2024	7633-2	26/02/2024	R\$293,47
NJL4575	DT004J201T	19/10/2023	02/01/2024	6599-2	26/02/2024	R\$293,47
RAN1F82	DT00KT101Q	21/10/2023	02/01/2024	5045-0	26/02/2024	R\$293,47
NJK2G21	DT004I609O	23/10/2023	02/01/2024	7340-0	26/02/2024	R\$130,16
RQM9C85	TSR0068831	20/10/2023	02/01/2024	7340-0	26/02/2024	R\$130,16
NJW8614	TSR0066838	18/10/2023	02/01/2024	6769-0	26/02/2024	R\$130,16
RAT3J54	DT000P303R	22/10/2023	02/01/2024	6599-2	26/02/2024	R\$293,47
NJM9220	DT002Y517H	25/10/2023	02/01/2024	6769-0	26/02/2024	R\$130,16
QBR3E33	DT005T401G	20/10/2023	02/01/2024	5185-1	26/02/2024	R\$195,23
JZU4016	DT000R107M	24/10/2023	02/01/2024	6599-2	26/02/2024	R\$293,47
JZV3475	TSR0079208	21/10/2023	02/01/2024	6610-1	26/02/2024	R\$195,23
EWMOE38	DT00IH1009	25/10/2023	02/01/2024	5010-0	26/02/2024	R\$880,41
SPC6J99	DT002D325K	19/10/2023	02/01/2024	7340-0	26/02/2024	R\$130,16
QBP3D54	DT008C404Q	21/10/2023	02/01/2024	6653-1	26/02/2024	R\$195,23
NJM0134	DT00JV4046	21/10/2023	02/01/2024	6599-2	26/02/2024	R\$293,47
QBI8405	DT001U7003	25/10/2023	02/01/2024	5010-0	26/02/2024	R\$880,41
OBC4C48	DT002F40LE	20/10/2023	02/01/2024	7633-2	26/02/2024	R\$293,47
QCL8J77	DT00FV30CD	20/10/2023	02/01/2024	5169-1	26/02/2024	R\$2.934,70
QBX9517	DT002F40NB	20/10/2023	02/01/2024	5185-1	26/02/2024	R\$195,23
QCW0I79	DT00G020AO	21/10/2023	02/01/2024	6599-2	26/02/2024	R\$293,47
QCC0192	DT000H207Q	23/10/2023	02/01/2024	7340-0	26/02/2024	R\$130,16
QBA7912	DT00KS1023	22/10/2023	02/01/2024	5010-0	26/02/2024	R\$880,41
OBJ9G48	DT00I22022	21/10/2023	02/01/2024	5169-1	26/02/2024	R\$2.934,70
KAT2C53	BBB0320028	02/10/2023	02/01/2024	5045-0	26/02/2024	R\$293,47
MDS0A75	DT004S50BH	19/10/2023	02/01/2024	5185-1	26/02/2024	R\$195,23
KAN2645	DT002841E0	20/10/2023	02/01/2024	5185-1	26/02/2024	R\$195,23
RAU8I03	DT0030402P	22/10/2023	02/01/2024	5045-0	26/02/2024	R\$293,47
RRM5F91	DT00EC2039	20/10/2023	02/01/2024	5010-0	26/02/2024	R\$880,41

Placa	Nº AIT	Dt Infração	Dt Postagem	Cód. Infração	Dt Limite Recurso	Vi. Multa
JZJ6841	DT00GH300R	21/10/2023	02/01/2024	5738-0	26/02/2024	R\$293,47
KAT0J15	MTA0625623	21/10/2023	02/01/2024	6912-0	26/02/2024	R\$88,38
QPO9J16	DT002841F7	20/10/2023	02/01/2024	7633-2	26/02/2024	R\$293,47
QQF4514	DT005T401E	20/10/2023	02/01/2024	5185-1	26/02/2024	R\$195,23
DZY5843	DT00HR203X	24/10/2023	02/01/2024	5525-0	26/02/2024	R\$130,16
NUC1383	DT00G4208J	20/10/2023	02/01/2024	5010-0	26/02/2024	R\$880,41
MOX6A30	DT004S50BS	20/10/2023	02/01/2024	5185-1	26/02/2024	R\$195,23
OAW4F93	DT000H207M	20/10/2023	02/01/2024	6599-2	26/02/2024	R\$293,47
AYG7975	DT008V203F	21/10/2023	02/01/2024	5606-0	26/02/2024	R\$88,38
OBC7F79	DT00GH300N	21/10/2023	02/01/2024	6599-2	26/02/2024	R\$293,47
DVH0170	DT0093500K	20/10/2023	02/01/2024	5274-1	26/02/2024	R\$2.934,70
RMV8D68	NIC0000823	11/08/2023	02/01/2024	5002-0	01/03/2024	R\$195,23
JZD5243	DT0041609W	24/10/2023	02/01/2024	6599-2	26/02/2024	R\$293,47
NCK8C52	DT002D325N	19/10/2023	02/01/2024	5185-1	26/02/2024	R\$195,23
NXC4196	DT0059202H	22/10/2023	02/01/2024	5010-0	26/02/2024	R\$880,41
QBN7229	DT000F40AP	24/10/2023	02/01/2024	7340-0	26/02/2024	R\$130,16
FVT8B55	DT002841HZ	23/10/2023	02/01/2024	5185-1	26/02/2024	R\$195,23
NIZ5J03	DT003M2040	22/10/2023	02/01/2024	5185-1	26/02/2024	R\$195,23
RRM8H61	DT00B53008	23/10/2023	02/01/2024	5266-3	26/02/2024	R\$2.934,70
JAG1J89	DT003M203Y	22/10/2023	02/01/2024	5185-2	26/02/2024	R\$195,23
JZS2153	DT00324062	21/10/2023	02/01/2024	5169-1	26/02/2024	R\$2.934,70
NJQ1158	DT00G4208M	20/10/2023	02/01/2024	5169-1	26/02/2024	R\$2.934,70
OBH2A61	DT00KT102Z	22/10/2023	02/01/2024	6599-2	26/02/2024	R\$293,47
FLU9481	NIC0000819	10/08/2023	02/01/2024	5002-0	01/03/2024	R\$88,38
KAU7040	DT002841E4	20/10/2023	02/01/2024	5185-1	26/02/2024	R\$195,23
NUC8951	DT00C9204T	24/10/2023	02/01/2024	6599-2	26/02/2024	R\$293,47
OBM2605	DT000H207N	20/10/2023	02/01/2024	5045-0	26/02/2024	R\$293,47
QCM3F21	DT008O1045	25/10/2023	02/01/2024	6599-2	26/02/2024	R\$293,47
AZE6B89	DT001T705X	22/10/2023	02/01/2024	5282-0	26/02/2024	R\$1.467,35
NTX4098	DT00JV4043	21/10/2023	02/01/2024	5010-0	26/02/2024	R\$880,41
NFD7B89	DT003C502M	20/10/2023	02/01/2024	5010-0	26/02/2024	R\$880,41
JYR3835	DT002841FM	20/10/2023	02/01/2024	6599-2	26/02/2024	R\$293,47
QBD7963	DT00KS101N	21/10/2023	02/01/2024	6599-2	26/02/2024	R\$293,47
JYW7984	DT002F40MJ	20/10/2023	02/01/2024	5185-1	26/02/2024	R\$195,23
KAJ5104	DT003Y405T	22/10/2023	02/01/2024	6599-2	26/02/2024	R\$293,47
AML7650	DT003Y4069	22/10/2023	02/01/2024	6599-2	26/02/2024	R\$293,47
HHZ6H57	DT003Z407R	22/10/2023	02/01/2024	5010-0	26/02/2024	R\$880,41
QVU2F36	DT0037407O	21/10/2023	02/01/2024	6637-1	26/02/2024	R\$195,23
NUC8F78	DT004160AD	25/10/2023	02/01/2024	6599-2	26/02/2024	R\$293,47
BCU5H33	NIC0000842	11/08/2023	02/01/2024	5002-0	01/03/2024	R\$293,47
NPQ2756	DT00KT101N	21/10/2023	02/01/2024	6599-2	26/02/2024	R\$293,47
QCM5180	DT005620ER	24/10/2023	02/01/2024	6556-1	26/02/2024	R\$293,47
QCV5H15	TSR0075488	21/10/2023	02/01/2024	5010-0	26/02/2024	R\$880,41
KAO0201	DT002S41UE	20/10/2023	02/01/2024	5185-1	26/02/2024	R\$195,23
MKN0695	TSR0078259	20/10/2023	02/01/2024	6599-2	26/02/2024	R\$293,47
RAV8I87	DT00EJ70AK	20/10/2023	02/01/2024	7340-0	26/02/2024	R\$130,16
KAL5497	DT00FV30C7	20/10/2023	02/01/2024	5010-0	26/02/2024	R\$880,41
OAS2A86	DT00KT1028	22/10/2023	02/01/2024	5010-0	26/02/2024	R\$880,41
RRY4G83	DT008L105Z	20/10/2023	02/01/2024	5010-0	26/02/2024	R\$880,41
OBH0481	DT0037407X	25/10/2023	02/01/2024	6599-2	26/02/2024	R\$293,47
QBU3G28	DT00FV30CE	20/10/2023	02/01/2024	6599-2	26/02/2024	R\$293,47
NPF2J76	DT00EJ70AO	21/10/2023	02/01/2024	5010-0	26/02/2024	R\$880,41
NPQ1486	DT003Z406T	22/10/2023	02/01/2024	5169-1	26/02/2024	R\$2.934,70
QBW5077	DT002841EN	20/10/2023	02/01/2024	5185-1	26/02/2024	R\$195,23
RRM0J16	TSR0074693	21/10/2023	02/01/2024	6599-2	26/02/2024	R\$293,47
AYT5086	DT002D325W	20/10/2023	02/01/2024	5193-0	26/02/2024	R\$293,47
NXY3779	DT004S50BZ	20/10/2023	02/01/2024	6726-1	26/02/2024	R\$195,23
AMP4325	DT002841EG	20/10/2023	02/01/2024	5185-1	26/02/2024	R\$195,23
JXZ5977	DT002841G2	20/10/2023	02/01/2024	6599-2	26/02/2024	R\$293,47
RRP9H23	DT00KR100G	20/10/2023	02/01/2024	5169-1	26/02/2024	R\$2.934,70
NPI3810	MTA0391215	14/10/2023	02/01/2024	6599-2	26/02/2024	R\$293,47
QCS1835	DT002841H4	23/10/2023	02/01/2024	7633-2	26/02/2024	R\$293,47
QBJO64	DT002U61GT	24/10/2023	02/01/2024	6599-2	26/02/2024	R\$293,47
KAK1289	BBB0300379	04/10/2023	02/01/2024	6599-2	26/02/2024	R\$293,47
NEA7H76	DT009A309G	21/10/2023	02/01/2024	6637-2	26/02/2024	R\$195,23
NPL6449	DT00EI205I	23/10/2023	02/01/2024	6599-2	26/02/2024	R\$293,47
SCU5D95	DT00BZ203Z	21/10/2023	02/01/2024	5045-0	26/02/2024	R\$293,47
JZH3644	DT003M203X	22/10/2023	02/01/2024	5185-1	26/02/2024	R\$195,23
AMP4325	DT002841FN	20/10/2023	02/01/2024	6599-2	26/02/2024	R\$293,47
RAU8I03	DT0030402N	22/10/2023	02/01/2024	7340-0	26/02/2024	R\$130,16
RAR6J11	DT00EJ70A1	19/10/2023	02/01/2024	7633-2	26/02/2024	R\$293,47
AMB5810	TSR0078270	21/10/2023	02/01/2024	6599-2	26/02/2024	R\$293,47
QCO0696	BBB0320026	02/10/2023	02/01/2024	6599-2	26/02/2024	R\$293,47
DJL2I29	DT002S41UX	20/10/2023	02/01/2024	5185-1	26/02/2024	R\$195,23
QOO7456	DT003B5021	20/10/2023	02/01/2024	5010-0	26/02/2024	R\$880,41
QBP3D54	DT008C404R	21/10/2023	02/01/2024	5010-0	26/02/2024	R\$880,41
OBK3J45	DT00FW209V	20/10/2023	02/01/2024	6599-2	26/02/2024	R\$293,47
NJI0708	DT00BI205K	25/10/2023	02/01/2024	5967-0	26/02/2024	R\$1.467,35
OAZ9617	TSR0075493	21/10/2023	02/01/2024	6599-2	26/02/2024	R\$293,47
OBG7C16	DT0041609I	21/10/2023	02/01/2024	7579-0	26/02/2024	R\$2.934,70
QBT9381	DT003C502R	20/10/2023	02/01/2024	7579-0	26/02/2024	R\$2.934,70
PTC6I99	DT00CW600I	23/10/2023	02/01/2024	5819-2	26/02/2024	R\$880,41
QBH2A61	DT003Y406A	22/10/2023	02/01/2024	5169-1	26/02/2024	R\$2.934,70
RER8A70	DT002S41V3	20/10/2023	02/01/2024	5185-1	26/02/2024	R\$195,23
NPN1360	TSR0069928	21/10/2023	02/01/2024	6602-0	26/02/2024	R\$293,47
NJR2262	DT003F300C	21/10/2023	02/01/2024	5010-0	26/02/2024	R\$880,41
QBA6284	DT00F7401D	22/10/2023	02/01/2024	6599-2	26/02/2024	R\$293,47

Placa	Nº AIT	Dt Infração	Dt Postagem	Cód. Infração	Dt Limite Recurso	Vi. Multa
QCY9B32	DT00I9202Y	21/10/2023	02/01/2024	5169-1	26/02/2024	R\$2.934,70
QBB6J48	DT009W2021	20/10/2023	02/01/2024	5738-0	26/02/2024	R\$293,47
NJV7431	DT00K7104G	24/10/2023	02/01/2024	6599-2	26/02/2024	R\$293,47
RRY3F06	DT005620E0	20/10/2023	02/01/2024	7633-2	26/02/2024	R\$293,47
NUG9H42	DT0087203C	21/10/2023	02/01/2024	7056-1	26/02/2024	R\$293,47
QCF2474	DT00EO301J	20/10/2023	02/01/2024	7684-1	26/02/2024	R\$130,16
KAI4J52	DT000F40A5	20/10/2023	02/01/2024	5185-1	26/02/2024	R\$195,23
PRR3114	DT00EJ70AM	21/10/2023	02/01/2024	6530-0	26/02/2024	R\$195,23
RCM6F01	DT0041609M	23/10/2023	02/01/2024	5193-0	26/02/2024	R\$293,47
QOI2G91	DT002541U5	20/10/2023	02/01/2024	5185-1	26/02/2024	R\$195,23
NUE9J55	DT00JW204C	22/10/2023	02/01/2024	5118-0	26/02/2024	R\$880,41
KAL1652	TSR0075476	20/10/2023	02/01/2024	6726-1	26/02/2024	R\$195,23
QCG4E08	DT002541V6	20/10/2023	02/01/2024	5185-1	26/02/2024	R\$195,23
RRR3E86	DT00EJ70A9	20/10/2023	02/01/2024	6599-2	26/02/2024	R\$293,47
OBB1G86	DT000F40AI	24/10/2023	02/01/2024	5185-1	26/02/2024	R\$195,23
JVT7848	DT002841EL	20/10/2023	02/01/2024	5185-1	26/02/2024	R\$195,23
NJW4223	DT002D327H	23/10/2023	02/01/2024	5185-1	26/02/2024	R\$195,23
NCG4404	DT00B1101O	23/10/2023	02/01/2024	7056-2	26/02/2024	R\$130,16
JZX2D41	DT000B703G	19/10/2023	02/01/2024	5045-0	26/02/2024	R\$293,47
KAF4C77	DT0091306E	20/10/2023	02/01/2024	5010-0	26/02/2024	R\$880,41
OWG2789	DT002841F2	20/10/2023	02/01/2024	5185-1	26/02/2024	R\$195,23
QCZ2B23	DT002841FC	20/10/2023	02/01/2024	5185-1	26/02/2024	R\$195,23
FIB2C02	DT00324067	22/10/2023	02/01/2024	6599-2	26/02/2024	R\$293,47
DEJ2C49	DT002F40N5	20/10/2023	02/01/2024	5185-1	26/02/2024	R\$195,23
QCG0461	MTA0792289	09/10/2023	02/01/2024	5010-0	26/02/2024	R\$880,41
HJK8E82	DT00KZ101Y	22/10/2023	02/01/2024	6530-0	26/02/2024	R\$195,23
OBE3C50	DT00H62058	20/10/2023	02/01/2024	5185-1	26/02/2024	R\$195,23
OBR8317	DT001T7065	25/10/2023	02/01/2024	5010-0	26/02/2024	R\$880,41
QBJ7841	DT00JX2042	21/10/2023	02/01/2024	5010-0	26/02/2024	R\$880,41
QCH5G14	DT00GD30BF	20/10/2023	02/01/2024	6599-2	26/02/2024	R\$293,47
OAW3E35	DT004160AC	25/10/2023	02/01/2024	6599-2	26/02/2024	R\$293,47
PZS4I55	DT003Z4073	22/10/2023	02/01/2024	5118-0	26/02/2024	R\$880,41
QBS8G72	DT0031604T	24/10/2023	02/01/2024	7340-0	26/02/2024	R\$130,16
JZB9425	TSR0078254	18/10/2023	02/01/2024	6599-2	26/02/2024	R\$293,47
RJB6F29	DT00G020AL	21/10/2023	02/01/2024	5010-0	26/02/2024	R\$880,41
OBS0F20	MTA0356971	14/10/2023	02/01/2024	5010-0	26/02/2024	R\$880,41
AQM2E66	NIC0000829	11/08/2023	02/01/2024	5002-0	01/03/2024	R\$293,47
QCN1B39	DT00KT101S	22/10/2023	02/01/2024	6599-2	26/02/2024	R\$293,47
QOA3971	DT000F40AB	20/10/2023	02/01/2024	7633-1	26/02/2024	R\$293,47
RR16C06	MTA1775263	21/08/2023	02/01/2024	7340-0	27/02/2024	R\$130,16
QHE5H02	DT00EJ709Y	19/10/2023	02/01/2024	7056-2	26/02/2024	R\$130,16
QBX9E59	DT00BO209J	22/10/2023	02/01/2024	7072-1	26/02/2024	R\$293,47
QBW2823	DT003W3008	21/10/2023	02/01/2024	6599-2	26/02/2024	R\$293,47
RRM9H56	DT001T7060	23/10/2023	02/01/2024	5843-4	26/02/2024	R\$195,23
NFU6320	DT002841HI	23/10/2023	02/01/2024	5185-1	26/02/2024	R\$195,23
OBO5G58	DT004S50BV	20/10/2023	02/01/2024	7633-2	26/02/2024	R\$293,47
QXX8G07	DT00GH300F	20/10/2023	02/01/2024	6599-2	26/02/2024	R\$293,47
NPM4I80	DT003F300M	22/10/2023	02/01/2024	6599-2	26/02/2024	R\$293,47
RAK3B86	DT002U61EX	20/10/2023	02/01/2024	7340-0	26/02/2024	R\$130,16
JZ11D32	DT004A104V	24/10/2023	02/01/2024	6670-0	26/02/2024	R\$195,23
QCK2E59	DT00EC202Y	19/10/2023	02/01/2024	5010-0	26/02/2024	R\$880,41
NJN3467	DT00FW20A3	20/10/2023	02/01/2024	5010-0	26/02/2024	R\$880,41
RAQ1F76	DT00324065	22/10/2023	02/01/2024	6599-2	26/02/2024	R\$293,47
OAM2B14	DT002U61GL	23/10/2023	02/01/2024	7366-2	26/02/2024	R\$130,16
OBK0H15	DT00EJ70B7	23/10/2023	02/01/2024	7633-2	26/02/2024	R\$293,47
OBE8852	DT002F40LS	20/10/2023	02/01/2024	5185-1	26/02/2024	R\$195,23
KAU5713	DT00F74014	22/10/2023	02/01/2024	5525-0	26/02/2024	R\$130,16
MKN0695	TSR0078260	20/10/2023	02/01/2024	5010-0	26/02/2024	R\$880,41
DZZ1456	DT001O404W	22/10/2023	02/01/2024	5177-0	26/02/2024	R\$293,47
JZD4141	DT002F40LX	20/10/2023	02/01/2024	5185-1	26/02/2024	R\$195,23
QCR2G01	DT00G120B8	21/10/2023	02/01/2024	5169-1	26/02/2024	R\$2.934,70
NPE0G04	DT00GE30BD	20/10/2023	02/01/2024	5169-1	26/02/2024	R\$2.934,70
KAF8993	DT002S41W2	23/10/2023	02/01/2024	6599-2	26/02/2024	R\$293,47
JZZ2517	DT002S41WP	23/10/2023	02/01/2024	5185-1	26/02/2024	R\$195,23
FGY3C73	DT00I92031	20/10/2023	02/01/2024	5169-1	26/02/2024	R\$2.934,70
NPM5986	DT002841G8	20/10/2023	02/01/2024	7633-2	26/02/2024	R\$293,47
OMZ2713	DT001310SY	24/10/2023	02/01/2024	6599-2	26/02/2024	R\$293,47
NPP8G33	DT00751065	20/10/2023	02/01/2024	7030-1	26/02/2024	R\$293,47
RRV6F11	DT00EC2030	19/10/2023	02/01/2024	6653-2	26/02/2024	R\$195,23
EBZ0666	DT00H6205D	20/10/2023	02/01/2024	5185-1	26/02/2024	R\$195,23
JYP5015	DT002F40L3	20/10/2023	02/01/2024	5185-1	26/02/2024	R\$195,23
RAP2J00	DT00H6205Y	24/10/2023	02/01/2024	5185-1	26/02/2024	R\$195,23
QBQ8C56	DT00BS204C	23/10/2023	02/01/2024	6653-1	26/02/2024	R\$195,23
DJE3989	DT00EJ70B3	22/10/2023	02/01/2024	5274-1	26/02/2024	R\$2.934,70
JZL3014	DT00EJ70BF	23/10/2023	02/01/2024	6599-2	26/02/2024	R\$293,47
KAB8368	DT00EC2031	19/10/2023	02/01/2024	6653-1	26/02/2024	R\$195,23
QCN9G57	TSR0074695	21/10/2023	02/01/2024	6599-2	26/02/2024	R\$293,47
QCV2911	DT002F40N9	20/10/2023	02/01/2024	5185-1	26/02/2024	R\$195,23
DQZ4D51	DT00G020AG	19/10/2023	02/01/2024	5169-1	26/02/2024	R\$2.934,70
QBZ4J07	DT00EX1011	20/10/2023	02/01/2024	6599-2	26/02/2024	R\$293,47
QBN5B40	DT002F40LU	20/10/2023	02/01/2024	5185-1	26/02/2024	R\$195,23
QBZ3214	DT0041608P	19/10/2023	02/01/2024	7340-0	26/02/2024	R\$130,16
JZA4336	DT000B703K	20/10/2023	02/01/2024	6599-2	26/02/2024	R\$293,47
RRU3I57	DT00EW105R	25/10/2023	02/01/2024	5380-0	26/02/2024	R\$130,16
NIY1D78	DT001H1011	19/10/2023	02/01/2024	6599-2	26/02/2024	R\$293,47
RRR0F54	DT00H5101F	22/10/2023	02/01/2024	7340-0	26/02/2024	R\$130,16
QBR6F90	DT001Y500P	19/10/2023	02/01/2024	6637-1	26/02/2024	R\$195,23

Placa	Nº AIT	Dt Infração	Dt Postagem	Cód. Infração	Dt Limite Recurso	Vi. Multa
RRM3D98	TSR0066830	18/10/2023	02/01/2024	6645-0	26/02/2024	R\$195,23
JYU4712	DT003X506T	22/10/2023	02/01/2024	5169-1	26/02/2024	R\$2.934,70
AMV1G02	DT00F74019	22/10/2023	02/01/2024	5525-0	26/02/2024	R\$130,16
NPQ9999	DT003Y405N	21/10/2023	02/01/2024	6599-2	26/02/2024	R\$293,47
NJL1120	DT00DD304Z	20/10/2023	02/01/2024	7285-0	26/02/2024	R\$130,16
NPJ2G57	MTA1031806	21/10/2023	02/01/2024	5010-0	26/02/2024	R\$880,41
OBDF819	DT004I608J	19/10/2023	02/01/2024	6599-2	26/02/2024	R\$293,47
HHZ6H57	DT00KS102G	22/10/2023	02/01/2024	5169-1	26/02/2024	R\$2.934,70
QCY7118	TSR0079188	18/10/2023	02/01/2024	6653-1	26/02/2024	R\$195,23
OAW1H14	DT0047402B	21/10/2023	02/01/2024	5010-0	26/02/2024	R\$880,41
NKJ3529	DT00JT202L	21/10/2023	02/01/2024	5169-1	26/02/2024	R\$2.934,70
QBO8157	DT004I609E	21/10/2023	02/01/2024	6670-0	26/02/2024	R\$195,23
KAU0638	DT00F020L6	24/10/2023	02/01/2024	6637-1	26/02/2024	R\$195,23
KAJ3D91	DT008C404H	19/10/2023	02/01/2024	6645-0	26/02/2024	R\$195,23
OBB5C74	DT000H207L	20/10/2023	02/01/2024	5185-1	26/02/2024	R\$195,23
NJN5977	DT001T706G	25/10/2023	02/01/2024	6599-2	26/02/2024	R\$293,47
KAM6820	DT0062302M	25/10/2023	02/01/2024	5010-0	26/02/2024	R\$880,41
NUF1894	DT009M204B	21/10/2023	02/01/2024	6599-2	26/02/2024	R\$293,47
ABL7447	DT00H6205F	20/10/2023	02/01/2024	5185-1	26/02/2024	R\$195,23
NPL6519	DT000B703P	23/10/2023	02/01/2024	5185-1	26/02/2024	R\$195,23
SPC3H78	DT003Z407K	22/10/2023	02/01/2024	5169-1	26/02/2024	R\$2.934,70
NPN1360	TSR0069926	21/10/2023	02/01/2024	6556-1	26/02/2024	R\$293,47
OBN8881	DT000B703R	23/10/2023	02/01/2024	5185-1	26/02/2024	R\$195,23
GOH2609	TSR0068820	18/10/2023	02/01/2024	5010-0	26/02/2024	R\$880,41
IEBOJ08	DT004S50BQ	20/10/2023	02/01/2024	7340-0	26/02/2024	R\$130,16
JYA5497	DT002D3272	23/10/2023	02/01/2024	5185-1	26/02/2024	R\$195,23
RBZ8C99	NIC0000821	11/08/2023	02/01/2024	5002-0	01/03/2024	R\$390,46
QBP7032	DT00FP205G	23/10/2023	02/01/2024	5010-0	26/02/2024	R\$880,41
NUF6B25	DT00JV403U	21/10/2023	02/01/2024	6599-2	26/02/2024	R\$293,47
QBI8405	DT001U7002	25/10/2023	02/01/2024	6599-2	26/02/2024	R\$293,47
KAI1A73	DT00EJ70B8	23/10/2023	02/01/2024	6653-1	26/02/2024	R\$195,23
JXZ5977	DT002841EQ	20/10/2023	02/01/2024	5185-1	26/02/2024	R\$195,23
KAL5497	DT00FV30C6	20/10/2023	02/01/2024	6599-2	26/02/2024	R\$293,47
NRF4357	DT00BY104Q	21/10/2023	02/01/2024	5045-0	26/02/2024	R\$293,47
SGR8B28	TSR0069906	18/10/2023	02/01/2024	5010-0	26/02/2024	R\$880,41
NJD0149	NIC0000855	13/08/2023	02/01/2024	5002-0	01/03/2024	R\$390,46
RRZ6B68	DT0037407E	20/10/2023	02/01/2024	5010-0	26/02/2024	R\$880,41
QCG5F45	DT00EJ70AE	20/10/2023	02/01/2024	5010-0	26/02/2024	R\$880,41
NJJOB51	DT002841CY	19/10/2023	02/01/2024	7633-2	26/02/2024	R\$293,47
DZJ1361	DT002S41TX	20/10/2023	02/01/2024	5185-1	26/02/2024	R\$195,23
JZE9201	DT009H308E	21/10/2023	02/01/2024	6599-2	26/02/2024	R\$293,47
GYR7896	DT002F40MO	20/10/2023	02/01/2024	5185-1	26/02/2024	R\$195,23
NTX4A73	NIC0000838	11/08/2023	02/01/2024	5002-0	01/03/2024	R\$293,47
NRS2I57	DT00H62061	24/10/2023	02/01/2024	5185-1	26/02/2024	R\$195,23
NTY5B67	DT000F40A8	20/10/2023	02/01/2024	7633-1	26/02/2024	R\$293,47
OBA8252	DT003X506G	22/10/2023	02/01/2024	7340-0	26/02/2024	R\$130,16
OAT9F02	TSR0066814	18/10/2023	02/01/2024	5045-0	26/02/2024	R\$293,47
NUB7C08	DT002S41U8	20/10/2023	02/01/2024	5185-1	26/02/2024	R\$195,23
NJO3675	DT002F40L9	20/10/2023	02/01/2024	5185-1	26/02/2024	R\$195,23
RRT4H64	DT00BU207C	25/10/2023	02/01/2024	6653-1	26/02/2024	R\$195,23
ALY7417	DT00J33090	24/10/2023	02/01/2024	6599-2	26/02/2024	R\$293,47
QBM5B95	DT00FQ300D	24/10/2023	02/01/2024	5738-0	26/02/2024	R\$293,47
QBD7015	BBB0324862	16/10/2023	02/01/2024	5045-0	26/02/2024	R\$293,47
OOR9E17	DT00KS1028	22/10/2023	02/01/2024	6599-2	26/02/2024	R\$293,47
RAO6A05	DT009F10H0	22/10/2023	02/01/2024	5010-0	26/02/2024	R\$880,41
QCX2112	DT002F40L6	20/10/2023	02/01/2024	5185-1	26/02/2024	R\$195,23
PQD7852	TSR0068834	20/10/2023	02/01/2024	6599-2	26/02/2024	R\$293,47
RAK2G42	DT00BO209F	20/10/2023	02/01/2024	5010-0	26/02/2024	R\$880,41
RAP6B78	MTA1695591	12/10/2023	02/01/2024	6653-1	26/02/2024	R\$195,23
NUE3A17	DT0087203A	21/10/2023	02/01/2024	5010-0	26/02/2024	R\$880,41
QBE5126	DT002841EJ	20/10/2023	02/01/2024	5185-1	26/02/2024	R\$195,23
QBU9993	DT004F505V	21/10/2023	02/01/2024	5169-1	26/02/2024	R\$2.934,70
RRS9B06	DT005620EQ	24/10/2023	02/01/2024	7366-2	26/02/2024	R\$130,16
PRJ3F35	DT003C502L	20/10/2023	02/01/2024	5169-1	26/02/2024	R\$2.934,70
QEA4692	DT0032405X	21/10/2023	02/01/2024	6599-2	26/02/2024	R\$293,47
KAHOH96	DT000P303U	22/10/2023	02/01/2024	5010-0	26/02/2024	R\$880,41
NPJ1630	DT000P303V	22/10/2023	02/01/2024	6599-2	26/02/2024	R\$293,47
KAE5178	DT003X506K	22/10/2023	02/01/2024	5010-0	26/02/2024	R\$880,41
KAT2244	DT0037407K	21/10/2023	02/01/2024	6599-2	26/02/2024	R\$293,47
QBJ7841	DT00JX2041	21/10/2023	02/01/2024	5169-1	26/02/2024	R\$2.934,70
RRR2F38	DT00GF506B	21/10/2023	02/01/2024	6637-1	26/02/2024	R\$195,23
QCQ0125	TSR0076401	18/10/2023	02/01/2024	5010-0	26/02/2024	R\$880,41
AYG7975	DT008V203E	21/10/2023	02/01/2024	6599-2	26/02/2024	R\$293,47
NIY6060	TSR0069899	18/10/2023	02/01/2024	6599-2	26/02/2024	R\$293,47
NJU8114	TSR0076400	18/10/2023	02/01/2024	5010-0	26/02/2024	R\$880,41
RRS1G56	DT00I52035	20/10/2023	02/01/2024	5169-1	26/02/2024	R\$2.934,70
MWE5376	DT002841HT	23/10/2023	02/01/2024	5185-1	26/02/2024	R\$195,23
KAE5178	DT003X506L	22/10/2023	02/01/2024	5118-0	26/02/2024	R\$880,41
NJU3A62	DT00H5101G	23/10/2023	02/01/2024	7048-1	26/02/2024	R\$293,47
OOV4J38	DT004S50BJ	19/10/2023	02/01/2024	5185-1	26/02/2024	R\$195,23
NUG3264	DT002D326X	23/10/2023	02/01/2024	5185-1	26/02/2024	R\$195,23
RRJ1H39	BBB0305828	16/10/2023	02/01/2024	6599-2	26/02/2024	R\$293,47
JGA0893	DT002F40N4	20/10/2023	02/01/2024	5185-1	26/02/2024	R\$195,23
OBA5936	DT002S41X9	23/10/2023	02/01/2024	6599-2	26/02/2024	R\$293,47
QBC0E06	DT009H3090	25/10/2023	02/01/2024	6726-1	26/02/2024	R\$195,23
NJC7C30	DT00JS308K	19/10/2023	02/01/2024	5010-0	26/02/2024	R\$880,41
OAR8923	TSR0066840	20/10/2023	02/01/2024	6599-2	26/02/2024	R\$293,47

Placa	Nº AIT	Dt Infração	Dt Postagem	Cód. Infração	Dt Limite Recurso	Vi. Multa
RAO8E57	DT001J200W	25/10/2023	02/01/2024	6599-2	26/02/2024	R\$293,47
NBV7B54	DT002M10CT	22/10/2023	02/01/2024	7633-1	26/02/2024	R\$293,47
OBS6670	DT007J1035	23/10/2023	02/01/2024	5185-2	26/02/2024	R\$195,23
QNO5F54	DT003X506Q	22/10/2023	02/01/2024	6599-2	26/02/2024	R\$293,47
RRV6D88	DT000F40AK	24/10/2023	02/01/2024	7340-0	26/02/2024	R\$130,16
BDM9J47	DT002841IF	24/10/2023	02/01/2024	5193-0	26/02/2024	R\$293,47
JYM3E35	DT00EJ70AW	21/10/2023	02/01/2024	5274-1	26/02/2024	R\$2.934,70
QBS9035	NIC0000822	11/08/2023	02/01/2024	5002-0	01/03/2024	R\$586,94
EAK1782	DT002841G7	20/10/2023	02/01/2024	5185-1	26/02/2024	R\$195,23
NJB9720	TSR0079196	18/10/2023	02/01/2024	5010-0	26/02/2024	R\$880,41
KAA6482	DT0047402G	21/10/2023	02/01/2024	5010-0	26/02/2024	R\$880,41
PUX8286	DT002841EH	20/10/2023	02/01/2024	5185-1	26/02/2024	R\$195,23
QCG5F45	DT00EJ70AG	20/10/2023	02/01/2024	6637-1	26/02/2024	R\$195,23
NPC3018	DT002F40MN	20/10/2023	02/01/2024	5185-1	26/02/2024	R\$195,23
OAU9G04	MTA1695590	12/10/2023	02/01/2024	7030-1	26/02/2024	R\$293,47
RAT3F65	DT006W305R	20/10/2023	02/01/2024	5010-0	26/02/2024	R\$880,41
RQM9C85	TSR0068828	20/10/2023	02/01/2024	6912-0	26/02/2024	R\$88,38
NWE7H87	DT0074404T	23/10/2023	02/01/2024	6599-2	26/02/2024	R\$293,47
JZN3B25	DT00EC2037	19/10/2023	02/01/2024	5010-0	26/02/2024	R\$880,41
NPE4389	DT00GG309C	20/10/2023	02/01/2024	5169-1	26/02/2024	R\$2.934,70
QCY5957	DT00EX100Z	18/10/2023	02/01/2024	6599-2	26/02/2024	R\$293,47
NJV7D23	DT002F40MQ	20/10/2023	02/01/2024	5185-1	26/02/2024	R\$195,23
NJK9344	DT002841E1	20/10/2023	02/01/2024	5185-1	26/02/2024	R\$195,23
JYU9791	DT000E30DE	24/10/2023	02/01/2024	6599-2	26/02/2024	R\$293,47
QCP1409	DT003X5065	22/10/2023	02/01/2024	5045-0	26/02/2024	R\$293,47
QCL4179	DT005W300K	22/10/2023	02/01/2024	5010-0	26/02/2024	R\$880,41
KEX8A72	DT008S105W	20/10/2023	02/01/2024	5010-0	26/02/2024	R\$880,41
OBS0F10	DT00FW20A1	20/10/2023	02/01/2024	7579-0	26/02/2024	R\$2.934,70
KAR6179	DT00C9204O	24/10/2023	02/01/2024	6637-1	26/02/2024	R\$195,23
PQS1039	DT00E72009	21/10/2023	02/01/2024	6599-2	26/02/2024	R\$293,47
NJC7C30	DT00JS308L	19/10/2023	02/01/2024	6599-2	26/02/2024	R\$293,47
QBD1483	DT009C206B	25/10/2023	02/01/2024	6050-2	26/02/2024	R\$293,47
QBD7963	DT00KS101P	21/10/2023	02/01/2024	5274-1	26/02/2024	R\$2.934,70
QQG0C65	DT002S41XG	23/10/2023	02/01/2024	6599-2	26/02/2024	R\$293,47
NUE6016	DT003Z406P	22/10/2023	02/01/2024	6599-2	26/02/2024	R\$293,47
KAQ3825	TSR0066812	18/10/2023	02/01/2024	6726-1	26/02/2024	R\$195,23
IP13G89	DT003X505V	21/10/2023	02/01/2024	5169-1	26/02/2024	R\$2.934,70
SPD0A50	TSR0068843	21/10/2023	02/01/2024	5010-0	26/02/2024	R\$880,41
KAC3154	DT002D3271	23/10/2023	02/01/2024	5185-1	26/02/2024	R\$195,23
QBP9936	DT003X5062	22/10/2023	02/01/2024	5118-0	26/02/2024	R\$880,41
KAU0638	DT00F020L4	24/10/2023	02/01/2024	6599-2	26/02/2024	R\$293,47
KAB8368	DT00EC2032	19/10/2023	02/01/2024	6599-2	26/02/2024	R\$293,47
NPO9739	DT004S50BT	20/10/2023	02/01/2024	5185-1	26/02/2024	R\$195,23
QUZ7B03	DT002X60C5	23/10/2023	02/01/2024	5185-1	26/02/2024	R\$195,23
QBK9565	DT001J2011	25/10/2023	02/01/2024	5010-0	26/02/2024	R\$880,41
QCD3854	TSR0075498	21/10/2023	02/01/2024	6599-2	26/02/2024	R\$293,47
RRR3E86	DT00EJ70AA	20/10/2023	02/01/2024	6653-1	26/02/2024	R\$195,23
QBP7032	DT00FP205J	23/10/2023	02/01/2024	6637-1	26/02/2024	R\$195,23
NTY5546	DT002841DO	20/10/2023	02/01/2024	5185-1	26/02/2024	R\$195,23
NPK4D31	BBB0320041	06/10/2023	02/01/2024	6599-2	26/02/2024	R\$293,47
KAT0J15	MTA0625622	21/10/2023	02/01/2024	5010-0	26/02/2024	R\$880,41
HTU9G79	DT00BZ203S	20/10/2023	02/01/2024	5274-2	26/02/2024	R\$2.934,70
QCY0J85	DT002841FF	20/10/2023	02/01/2024	6599-2	26/02/2024	R\$293,47
QCNC2H27	DT005620EK	24/10/2023	02/01/2024	7633-2	26/02/2024	R\$293,47
QPC5F14	DT00HR203N	24/10/2023	02/01/2024	5525-0	26/02/2024	R\$130,16
NJV2C55	DT002S41VQ	23/10/2023	02/01/2024	6599-2	26/02/2024	R\$293,47
QBA5106	NIC0000881	16/08/2023	02/01/2024	5002-0	01/03/2024	R\$586,94
QBC0E06	DT009H308Z	25/10/2023	02/01/2024	7072-1	26/02/2024	R\$293,47
PPP3272	DT00D951H4	24/10/2023	02/01/2024	5185-1	26/02/2024	R\$195,23
JYR3835	DT002841EF	20/10/2023	02/01/2024	5185-1	26/02/2024	R\$195,23
JZW2A93	DT00211003	21/10/2023	02/01/2024	7048-1	26/02/2024	R\$293,47
QBH9B76	DT00CH10BO	22/10/2023	02/01/2024	6653-1	26/02/2024	R\$195,23
RAP0A37	DT00FL2043	25/10/2023	02/01/2024	5169-1	26/02/2024	R\$2.934,70
KAE3B33	DT009A309B	21/10/2023	02/01/2024	5045-0	26/02/2024	R\$293,47
AFS2007	DT002841HD	23/10/2023	02/01/2024	5185-1	26/02/2024	R\$195,23
NUA3476	DT002841FE	20/10/2023	02/01/2024	6599-2	26/02/2024	R\$293,47
OBN2199	DT00EY500N	24/10/2023	02/01/2024	6599-2	26/02/2024	R\$293,47
QBZ2151	DT00KR100C	20/10/2023	02/01/2024	5169-1	26/02/2024	R\$2.934,70
SDW5G08	DT00H6201P	17/07/2023	02/01/2024	7366-2	26/02/2024	R\$130,16
KAF7485	DT004I6092	20/10/2023	02/01/2024	5010-0	26/02/2024	R\$880,41
MEQ7145	DT00349048	19/10/2023	02/01/2024	5010-0	26/02/2024	R\$880,41
QBF0243	DT00CH10BU	23/10/2023	02/01/2024	7048-1	26/02/2024	R\$293,47
QCV0480	DT000B703F	19/10/2023	02/01/2024	7340-0	26/02/2024	R\$130,16
NL11571	DT00H4102W	21/10/2023	02/01/2024	5657-0	26/02/2024	R\$130,16
QBB8193	DT006W305Q	20/10/2023	02/01/2024	5010-0	26/02/2024	R\$880,41
QCD3854	DT00KR100L	21/10/2023	02/01/2024	5169-1	26/02/2024	R\$2.934,70
QCW8140	DT00374080	25/10/2023	02/01/2024	5010-0	26/02/2024	R\$880,41
RRR3E86	DT00EJ70A7	20/10/2023	02/01/2024	6637-1	26/02/2024	R\$195,23
NJB7855	TSR0078266	20/10/2023	02/01/2024	6599-2	26/02/2024	R\$293,47
QPO9C16	DT008I204W	25/10/2023	02/01/2024	5622-2	26/02/2024	R\$88,38
RAQ0111	TSR0068823	20/10/2023	02/01/2024	6599-2	26/02/2024	R\$293,47
NPQ1486	DT003Z406V	22/10/2023	02/01/2024	6599-2	26/02/2024	R\$293,47
CRD9040	DT002F40N2	20/10/2023	02/01/2024	5185-1	26/02/2024	R\$195,23
SPC2F56	DT00EY500M	24/10/2023	02/01/2024	5010-0	26/02/2024	R\$880,41
NJN5096	DT00IH1003	21/10/2023	02/01/2024	7048-1	26/02/2024	R\$293,47
QCV5H15	TSR0075492	21/10/2023	02/01/2024	5274-2	26/02/2024	R\$2.934,70
OAV2443	DT002841FZ	20/10/2023	02/01/2024	6599-2	26/02/2024	R\$293,47

Placa	Nº AIT	Dt Infração	Dt Postagem	Cód. Infração	Dt Limite Recurso	Vi. Multa
QBW5C55	DT002841CZ	19/10/2023	02/01/2024	5169-1	26/02/2024	R\$2.934,70
NUF9G67	DT000F40AM	24/10/2023	02/01/2024	7340-0	26/02/2024	R\$130,16
RRY3F56	DT002841DL	20/10/2023	02/01/2024	5185-1	26/02/2024	R\$195,23
EIK6327	DT00KT101Z	22/10/2023	02/01/2024	5045-0	26/02/2024	R\$293,47
QBQ1818	DT0058200E	25/10/2023	02/01/2024	7633-1	26/02/2024	R\$293,47
KAH2505	DT002F40N6	20/10/2023	02/01/2024	5185-1	26/02/2024	R\$195,23
NUE3A17	DT0087203B	21/10/2023	02/01/2024	6599-2	26/02/2024	R\$293,47
RB09C60	DT003C502S	20/10/2023	02/01/2024	7579-0	26/02/2024	R\$2.934,70
QBA7912	DT00KS1024	22/10/2023	02/01/2024	5118-0	26/02/2024	R\$880,41
NPH2128	DT003X506H	22/10/2023	02/01/2024	5010-0	26/02/2024	R\$880,41
JKI3J12	DT00H6205E	20/10/2023	02/01/2024	5185-1	26/02/2024	R\$195,23
QBE5764	DT002F40MK	20/10/2023	02/01/2024	5185-1	26/02/2024	R\$195,23
NPC3018	DT002841EY	20/10/2023	02/01/2024	5185-1	26/02/2024	R\$195,23
NGZ7D86	DT0098400B	22/10/2023	02/01/2024	5010-0	26/02/2024	R\$880,41
RAT0C09	DT002M10CN	21/10/2023	02/01/2024	5207-0	26/02/2024	R\$88,38
NRF4357	DT00BY104P	21/10/2023	02/01/2024	5290-0	26/02/2024	R\$1.467,35
KAQ6905	TSR0069918	20/10/2023	02/01/2024	6599-2	26/02/2024	R\$293,47
PXQ2170	DT002S41U1	20/10/2023	02/01/2024	5185-1	26/02/2024	R\$195,23
HSP8006	DT00H6205A	20/10/2023	02/01/2024	6653-2	26/02/2024	R\$195,23
RAO6A05	DT009F10H1	22/10/2023	02/01/2024	6637-2	26/02/2024	R\$195,23
RRY7B94	TSR0069903	18/10/2023	02/01/2024	5010-0	26/02/2024	R\$880,41
NPP7G89	DT002S41V1	21/10/2023	02/01/2024	5185-1	26/02/2024	R\$195,23
RRT6D54	DT0059202F	22/10/2023	02/01/2024	5738-0	26/02/2024	R\$293,47
OAV9603	DT00G020A6	20/10/2023	02/01/2024	5010-0	26/02/2024	R\$880,41
QBP3D54	DT008C404P	21/10/2023	02/01/2024	6599-2	26/02/2024	R\$293,47
QCD8H35	DT004A104T	20/10/2023	02/01/2024	5835-0	26/02/2024	R\$195,23
JYR4083	DT008K3015	19/10/2023	02/01/2024	5010-0	26/02/2024	R\$880,41
OAT4F19	DT003B501U	20/10/2023	02/01/2024	6599-2	26/02/2024	R\$293,47
RR19D66	NIC0000870	15/08/2023	02/01/2024	5002-0	01/03/2024	R\$586,94
QCW2F41	DT008C404A	19/10/2023	02/01/2024	6637-1	26/02/2024	R\$195,23
NJG3033	DT000B703S	24/10/2023	02/01/2024	5185-1	26/02/2024	R\$195,23
QVU2F36	DT0037407P	21/10/2023	02/01/2024	6599-2	26/02/2024	R\$293,47
ASD3123	DT00HB20DL	20/10/2023	02/01/2024	5010-0	26/02/2024	R\$880,41
NPF3378	TSR0078255	18/10/2023	02/01/2024	6599-2	26/02/2024	R\$293,47
BAL7219	DT00H6205B	20/10/2023	02/01/2024	5185-1	26/02/2024	R\$195,23
NJH5A73	TSR0074698	21/10/2023	02/01/2024	5010-0	26/02/2024	R\$880,41
NGI4471	DT00JW2045	21/10/2023	02/01/2024	5010-0	26/02/2024	R\$880,41
NGG4163	DT000R107P	24/10/2023	02/01/2024	6599-2	26/02/2024	R\$293,47
NUD5232	DT002U61H5	25/10/2023	02/01/2024	5193-0	26/02/2024	R\$293,47
KAO4645	DT002F40MH	20/10/2023	02/01/2024	5185-1	26/02/2024	R\$195,23
QCY5957	DT00EX100X	18/10/2023	02/01/2024	7030-1	26/02/2024	R\$293,47
QCJ4702	TSR0068844	21/10/2023	02/01/2024	6637-1	26/02/2024	R\$195,23
RAV7B65	DT009M2048	20/10/2023	02/01/2024	6050-2	26/02/2024	R\$293,47
QCB5J02	TSR0066804	18/10/2023	02/01/2024	5010-0	26/02/2024	R\$880,41
RAU7E28	DT00416090	20/10/2023	02/01/2024	7340-0	26/02/2024	R\$130,16
NPJ4900	DT003C502T	21/10/2023	02/01/2024	6599-2	26/02/2024	R\$293,47
NJG1093	DT005T401K	20/10/2023	02/01/2024	5185-1	26/02/2024	R\$195,23
JYT1675	DT003Z407G	22/10/2023	02/01/2024	6599-2	26/02/2024	R\$293,47
DVH0170	DT0093500J	20/10/2023	02/01/2024	5738-0	26/02/2024	R\$293,47
NUD9654	DT00GD30BM	19/10/2023	02/01/2024	5010-0	26/02/2024	R\$880,41
RCE9H41	DT001J2010	25/10/2023	02/01/2024	5010-0	26/02/2024	R\$880,41
BQK3I60	TSR0068842	21/10/2023	02/01/2024	5010-0	26/02/2024	R\$880,41
OAV2443	DT002841EC	20/10/2023	02/01/2024	5185-1	26/02/2024	R\$195,23
NJM7J40	DT00HR203Q	24/10/2023	02/01/2024	5525-0	26/02/2024	R\$130,16
NKO4732	DT00GJ101E	22/10/2023	02/01/2024	5010-0	26/02/2024	R\$880,41
QBJ5J23	DT00C9204J	24/10/2023	02/01/2024	5010-0	26/02/2024	R\$880,41
NUG9H42	DT0087203E	21/10/2023	02/01/2024	5835-0	26/02/2024	R\$195,23
RRM3D98	TSR0066832	18/10/2023	02/01/2024	7340-0	26/02/2024	R\$130,16
NUE2769	TSR0066820	18/10/2023	02/01/2024	7340-0	26/02/2024	R\$130,16
RAN9D38	DT0041609L	23/10/2023	02/01/2024	7340-0	26/02/2024	R\$130,16
OBH2A61	DT003Y406B	22/10/2023	02/01/2024	5177-0	26/02/2024	R\$293,47
QCQ2832	NIC0000861	15/08/2023	02/01/2024	5002-0	01/03/2024	R\$390,46
HPE7939	DT008E3048	21/10/2023	02/01/2024	6599-2	26/02/2024	R\$293,47
NUE9J55	DT00JW204A	22/10/2023	02/01/2024	5010-0	26/02/2024	R\$880,41
OAX2F33	DT005U3061	19/10/2023	02/01/2024	5045-0	26/02/2024	R\$293,47
OBP3674	DT00284115	24/10/2023	02/01/2024	6599-2	26/02/2024	R\$293,47
QBQ2H86	DT00CI406I	24/10/2023	02/01/2024	6637-1	26/02/2024	R\$195,23
RAQ0I11	TSR0068826	20/10/2023	02/01/2024	6670-0	26/02/2024	R\$195,23
KAR3229	DT00JV403Y	21/10/2023	02/01/2024	5010-0	26/02/2024	R\$880,41
KAF7485	DT004I6095	20/10/2023	02/01/2024	6599-2	26/02/2024	R\$293,47
RAY2H43	DT003C502Z	20/10/2023	02/01/2024	7579-0	26/02/2024	R\$2.934,70
JYM7907	DT000B703O	23/10/2023	02/01/2024	6599-2	26/02/2024	R\$293,47
RAT2A09	DT005H202P	24/10/2023	02/01/2024	6637-1	26/02/2024	R\$195,23
QCP7828	DT002841HM	23/10/2023	02/01/2024	7633-2	26/02/2024	R\$293,47
HHZ6H57	DT003Z407Q	22/10/2023	02/01/2024	6599-2	26/02/2024	R\$293,47
CWZ4049	DT000H207U	23/10/2023	02/01/2024	6599-2	26/02/2024	R\$293,47
NPC5334	DT002841EU	20/10/2023	02/01/2024	5185-1	26/02/2024	R\$195,23
NGI4471	DT00JW2044	21/10/2023	02/01/2024	6599-2	26/02/2024	R\$293,47
QBV1969	DT00HB20DG	19/10/2023	02/01/2024	6599-2	26/02/2024	R\$293,47
NJM0J41	DT00JS308J	19/10/2023	02/01/2024	5010-0	26/02/2024	R\$880,41
NTY9651	DT002X60C6	23/10/2023	02/01/2024	5185-1	26/02/2024	R\$195,23
KAG9E86	DT003Z4075	22/10/2023	02/01/2024	5010-0	26/02/2024	R\$880,41
RRW4C99	BBB0305829	16/10/2023	02/01/2024	5010-0	26/02/2024	R\$880,41
QBS8G72	DT003I604S	24/10/2023	02/01/2024	7633-1	26/02/2024	R\$293,47
AYA3D05	DT002841FO	20/10/2023	02/01/2024	5185-1	26/02/2024	R\$195,23
NUC1383	DT00G4208I	20/10/2023	02/01/2024	6599-2	26/02/2024	R\$293,47
QBH9B76	DT00CH10BT	22/10/2023	02/01/2024	6599-2	26/02/2024	R\$293,47

Placa	Nº AIT	Dt Infração	Dt Postagem	Cód. Infração	Dt Limite Recurso	Vi. Multa
QBU9993	DT004F505Z	21/10/2023	02/01/2024	7340-0	26/02/2024	R\$130,16
JZM5968	DT0086302K	21/10/2023	02/01/2024	5274-2	26/02/2024	R\$2.934,70
RAO1B02	DT004S50BF	19/10/2023	02/01/2024	6858-0	26/02/2024	R\$293,47
JYM7907	DT000B703N	23/10/2023	02/01/2024	5185-1	26/02/2024	R\$195,23
QBU7G78	DT00KS101U	22/10/2023	02/01/2024	5169-1	26/02/2024	R\$2.934,70
QCS1102	DT0037407Z	25/10/2023	02/01/2024	6025-0	26/02/2024	R\$293,47
JYS6797	DT005B40F5	21/10/2023	02/01/2024	6599-2	26/02/2024	R\$293,47
DHV7392	DT00H62060	24/10/2023	02/01/2024	5185-1	26/02/2024	R\$195,23
RRX8C18	DT00C9204D	22/10/2023	02/01/2024	7340-0	26/02/2024	R\$130,16
NUD9E47	DT00CD109E	22/10/2023	02/01/2024	5010-0	26/02/2024	R\$880,41
NJV2C42	DT00JV4044	22/10/2023	02/01/2024	5010-0	26/02/2024	R\$880,41
OBA4493	DT001H100X	19/10/2023	02/01/2024	6599-2	26/02/2024	R\$293,47
RRY9G86	DT00JS3097	25/10/2023	02/01/2024	5010-0	26/02/2024	R\$880,41
RRNOC34	DT003Z407D	22/10/2023	02/01/2024	7340-0	26/02/2024	R\$130,16
QCL4D95	DT00GO100C	19/10/2023	02/01/2024	6580-0	26/02/2024	R\$293,47
OAY1H60	DT000H207K	20/10/2023	02/01/2024	5185-1	26/02/2024	R\$195,23
QCDBH35	DT004A104R	20/10/2023	02/01/2024	5274-1	26/02/2024	R\$2.934,70
QBK9H18	DT003W300C	22/10/2023	02/01/2024	5010-0	26/02/2024	R\$880,41
QCZ2B85	DT000H207E	20/10/2023	02/01/2024	5185-1	26/02/2024	R\$195,23
ASM9B80	TSR0076404	20/10/2023	02/01/2024	6599-2	26/02/2024	R\$293,47
SPC1E19	DTN0013279	20/10/2023	02/01/2024	7765-0	26/02/2024	R\$293,47
RRNOC34	DT003Z407E	22/10/2023	02/01/2024	5118-0	26/02/2024	R\$880,41
JZT4450	DT00H1101Q	24/10/2023	02/01/2024	5010-0	26/02/2024	R\$880,41
QBV9987	DT000F40AL	24/10/2023	02/01/2024	7340-0	26/02/2024	R\$130,16
BES9H11	TSR0074671	18/10/2023	02/01/2024	5010-0	26/02/2024	R\$880,41
JYV2230	DT00JX204O	21/10/2023	02/01/2024	6599-2	26/02/2024	R\$293,47
QCS8752	DT002841H9	23/10/2023	02/01/2024	7633-2	26/02/2024	R\$293,47
NUG2168	DT008L1068	22/10/2023	02/01/2024	6637-1	26/02/2024	R\$195,23
QUD0164	DT008V203N	24/10/2023	02/01/2024	5452-2	26/02/2024	R\$195,23
OAT9F02	TSR0066817	18/10/2023	02/01/2024	6670-0	26/02/2024	R\$195,23
QBM9D44	DT00BI205M	25/10/2023	02/01/2024	5010-0	26/02/2024	R\$880,41
OAC9B43	DT002F40LI	20/10/2023	02/01/2024	5185-1	26/02/2024	R\$195,23
IPI3G89	DT003X505W	21/10/2023	02/01/2024	5010-0	26/02/2024	R\$880,41
OAY3332	DT005H202I	23/10/2023	02/01/2024	7048-1	26/02/2024	R\$293,47
NOK9A03	DT002841F5	20/10/2023	02/01/2024	6599-2	26/02/2024	R\$293,47
KAD6G22	DT00GW2017	23/10/2023	02/01/2024	5010-0	26/02/2024	R\$880,41
QBK9565	DT001J2012	25/10/2023	02/01/2024	6556-1	26/02/2024	R\$293,47
RRM7J16	DT00JS3096	25/10/2023	02/01/2024	7633-1	26/02/2024	R\$293,47
KAL1652	TSR0075472	20/10/2023	02/01/2024	5010-0	26/02/2024	R\$880,41
QBK5322	DT00EW105Q	25/10/2023	02/01/2024	5380-0	26/02/2024	R\$130,16
SPC7J67	DT00K7104F	24/10/2023	02/01/2024	5843-4	26/02/2024	R\$195,23
QBV0014	DT009P3013	24/10/2023	02/01/2024	5738-0	26/02/2024	R\$293,47
NPQ5403	DT002841GY	23/10/2023	02/01/2024	5185-1	26/02/2024	R\$195,23
JZS2153	DT0032406A	21/10/2023	02/01/2024	6599-2	26/02/2024	R\$293,47
RR12A15	DT00IH100A	25/10/2023	02/01/2024	5010-0	26/02/2024	R\$880,41
NPJ4C78	DT008C404C	19/10/2023	02/01/2024	5010-0	26/02/2024	R\$880,41
NPF6J64	DT00HK1017	19/10/2023	02/01/2024	5045-0	26/02/2024	R\$293,47
NJV3360	MTA1561747	18/10/2023	02/01/2024	6599-2	26/02/2024	R\$293,47
OAV0906	DT005T401I	20/10/2023	02/01/2024	5185-1	26/02/2024	R\$195,23
JYZ5902	DT004A104Y	25/10/2023	02/01/2024	6599-2	26/02/2024	R\$293,47
APY4A73	NIC0000877	15/08/2023	02/01/2024	5002-0	01/03/2024	R\$195,23
QCI3481	DT002U61H6	25/10/2023	02/01/2024	6599-2	26/02/2024	R\$293,47
OXR1109	TSR0069919	20/10/2023	02/01/2024	6599-2	26/02/2024	R\$293,47
OAS2A86	DT00KT1029	22/10/2023	02/01/2024	5118-0	26/02/2024	R\$880,41
NPJ8H04	DT005H202M	23/10/2023	02/01/2024	5193-0	26/02/2024	R\$293,47
NJP9174	DT0047402D	20/10/2023	02/01/2024	6599-2	26/02/2024	R\$293,47
NPC5334	DT002841G3	20/10/2023	02/01/2024	6599-2	26/02/2024	R\$293,47
RRV8I92	DT003W300B	21/10/2023	02/01/2024	5452-1	26/02/2024	R\$195,23
IMZ3346	DT002S41WC	23/10/2023	02/01/2024	5185-1	26/02/2024	R\$195,23
NJB5333	DT00CH10BV	24/10/2023	02/01/2024	5274-1	26/02/2024	R\$2.934,70
AEF3341	DT00KT102C	22/10/2023	02/01/2024	5169-1	26/02/2024	R\$2.934,70
OAR8G13	DT004S50BK	19/10/2023	02/01/2024	6599-2	26/02/2024	R\$293,47
QBQ3299	DT00ER108U	25/10/2023	02/01/2024	6580-0	26/02/2024	R\$293,47
QJX9G91	DT002U61H3	25/10/2023	02/01/2024	5185-1	26/02/2024	R\$195,23
QCI3B11	DT00GH300H	20/10/2023	02/01/2024	5010-0	26/02/2024	R\$880,41
OAW9959	DT002S41TR	20/10/2023	02/01/2024	5193-0	26/02/2024	R\$293,47
NUE6016	DT003Z406O	22/10/2023	02/01/2024	5010-0	26/02/2024	R\$880,41
AWR6I51	DT002D326W	23/10/2023	02/01/2024	5185-1	26/02/2024	R\$195,23
NPF4695	DT009C2069	25/10/2023	02/01/2024	5380-0	26/02/2024	R\$130,16
QCV5H15	TSR0075487	21/10/2023	02/01/2024	6599-2	26/02/2024	R\$293,47
QBJ5181	DT00JV403M	22/10/2023	02/01/2024	6670-0	26/02/2024	R\$195,23
RAR6D39	DT004I609N	23/10/2023	02/01/2024	7340-0	26/02/2024	R\$130,16
QBR4J27	DT00AC102B	22/10/2023	02/01/2024	6653-1	26/02/2024	R\$195,23
OAV2F07	TSR0079194	18/10/2023	02/01/2024	6645-0	26/02/2024	R\$195,23
NJP0B73	DT00HD309I	21/10/2023	02/01/2024	6599-2	26/02/2024	R\$293,47
KAN9802	DT002S41WT	23/10/2023	02/01/2024	5185-1	26/02/2024	R\$195,23
QPX4C19	DT00HB20DH	20/10/2023	02/01/2024	5185-2	26/02/2024	R\$195,23
NPK4178	DT002841FJ	20/10/2023	02/01/2024	6599-2	26/02/2024	R\$293,47
KAJ9321	DT002S41VT	23/10/2023	02/01/2024	6599-2	26/02/2024	R\$293,47
NJU8487	DT002P200Z	22/10/2023	02/01/2024	6599-2	26/02/2024	R\$293,47
RJROC41	DT00EJ70A2	19/10/2023	02/01/2024	7633-2	26/02/2024	R\$293,47
JZM5968	DT0086302L	21/10/2023	02/01/2024	5010-0	26/02/2024	R\$880,41
RRR9J93	DT00GD30BH	20/10/2023	02/01/2024	5169-1	26/02/2024	R\$2.934,70
QCJ6H28	DT00F7401V	25/10/2023	02/01/2024	6599-2	26/02/2024	R\$293,47
DTX6283	DT001T706C	25/10/2023	02/01/2024	6599-2	26/02/2024	R\$293,47
QBU9993	DT004F505X	21/10/2023	02/01/2024	6599-2	26/02/2024	R\$293,47
IOI9369	DT003Z406I	21/10/2023	02/01/2024	5045-0	26/02/2024	R\$293,47

Placa	Nº AIT	Dt Infração	Dt Postagem	Cód. Infração	Dt Limite Recurso	Vi. Multa
QXG2G85	DT00HB20DI	20/10/2023	02/01/2024	5010-0	26/02/2024	R\$880,41
RRM5F91	DT00EC203A	20/10/2023	02/01/2024	6599-2	26/02/2024	R\$293,47
QCU1879	DT0030402M	22/10/2023	02/01/2024	7340-0	26/02/2024	R\$130,16
JIP5678	DT002S41W5	23/10/2023	02/01/2024	6599-2	26/02/2024	R\$293,47
NCM8694	DT00KT102X	22/10/2023	02/01/2024	5010-0	26/02/2024	R\$880,41
OBS3G86	DT002S41U3	20/10/2023	02/01/2024	5185-1	26/02/2024	R\$195,23
PYJ5166	DT002S41WY	23/10/2023	02/01/2024	5185-1	26/02/2024	R\$195,23
NJN3467	DT00FW20A5	20/10/2023	02/01/2024	5169-1	26/02/2024	R\$2.934,70
NUE8F31	DT00GD30BY	21/10/2023	02/01/2024	5010-0	26/02/2024	R\$880,41
QAM4G09	DT002B41H1	23/10/2023	02/01/2024	5193-0	26/02/2024	R\$293,47
QCY9896	DT00KT102L	22/10/2023	02/01/2024	5045-0	26/02/2024	R\$293,47
QCO7C43	NIC0000874	15/08/2023	02/01/2024	5002-0	01/03/2024	R\$390,46
RAX6D51	DT00416099	20/10/2023	02/01/2024	7340-0	26/02/2024	R\$130,16
QBK9B25	DT002B41GX	23/10/2023	02/01/2024	5185-1	26/02/2024	R\$195,23
RAU8I03	DT0030402O	22/10/2023	02/01/2024	6599-2	26/02/2024	R\$293,47
JYQ5J44	DT00G3101A	22/10/2023	02/01/2024	5010-0	26/02/2024	R\$880,41
PYH3995	DT001T705U	20/10/2023	02/01/2024	7234-0	26/02/2024	R\$130,16
MWL1192	DT00HK1018	19/10/2023	02/01/2024	5045-0	26/02/2024	R\$293,47
QPS0H44	DT000F40AJ	24/10/2023	02/01/2024	7633-1	26/02/2024	R\$293,47
KAA8G47	DT00GM401D	20/10/2023	02/01/2024	6637-1	26/02/2024	R\$195,23
QBU9D93	DT00CG401Z	24/10/2023	02/01/2024	5010-0	26/02/2024	R\$880,41
NUA4E54	DT002S41WG	23/10/2023	02/01/2024	5185-1	26/02/2024	R\$195,23
JYD3663	DT002S41XL	23/10/2023	02/01/2024	6599-2	26/02/2024	R\$293,47
QCC2J79	DT00GH300G	20/10/2023	02/01/2024	6599-2	26/02/2024	R\$293,47
RJR0C41	DT00EJ70A3	19/10/2023	02/01/2024	6700-0	26/02/2024	R\$195,23
QBF2F85	DT00F7401N	23/10/2023	02/01/2024	6599-2	26/02/2024	R\$293,47
NUG5982	DT003Y4063	22/10/2023	02/01/2024	5010-0	26/02/2024	R\$880,41
NUG3633	DT000P303X	24/10/2023	02/01/2024	6599-2	26/02/2024	R\$293,47
RAR1B10	NIC0000828	11/08/2023	02/01/2024	5002-0	01/03/2024	R\$586,94
NUB0H43	MTA0823013	20/10/2023	02/01/2024	5010-0	26/02/2024	R\$880,41
KAA9820	DT00872038	21/10/2023	02/01/2024	6580-0	26/02/2024	R\$293,47
ASG7107	DT000H2077	19/10/2023	02/01/2024	5185-1	26/02/2024	R\$195,23
NUC8F78	DT004160AE	25/10/2023	02/01/2024	7340-0	26/02/2024	R\$130,16
NPQ1486	DT003Z406U	22/10/2023	02/01/2024	5010-0	26/02/2024	R\$880,41
RAN1F82	DT00KT101P	21/10/2023	02/01/2024	5169-1	26/02/2024	R\$2.934,70
RAW5H68	DT006Y201B	22/10/2023	02/01/2024	7684-2	26/02/2024	R\$130,16
NUB1A05	DT00BI205I	25/10/2023	02/01/2024	5622-2	26/02/2024	R\$88,38
BUQ9690	DT002Y517G	25/10/2023	02/01/2024	5010-0	26/02/2024	R\$880,41
OB6J48	DT009D401O	20/10/2023	02/01/2024	5738-0	26/02/2024	R\$293,47
KAHQJ17	DT00BP10BW	24/10/2023	02/01/2024	5010-0	26/02/2024	R\$880,41
OBH3G22	DT001J200Y	25/10/2023	02/01/2024	6599-2	26/02/2024	R\$293,47
OAS4171	DT0047402A	20/10/2023	02/01/2024	5045-0	26/02/2024	R\$293,47
QBA7912	DT00KS1025	22/10/2023	02/01/2024	7340-0	26/02/2024	R\$130,16
JYG8098	DT002S41UR	20/10/2023	02/01/2024	5185-1	26/02/2024	R\$195,23
ECT3648	DT002720CN	20/10/2023	02/01/2024	5169-1	26/02/2024	R\$2.934,70
JZU8186	DT00474028	20/10/2023	02/01/2024	5118-0	26/02/2024	R\$880,41
NJL9331	DT00C9204V	25/10/2023	02/01/2024	6599-2	26/02/2024	R\$293,47
RRT8183	DT002X60BX	23/10/2023	02/01/2024	5185-1	26/02/2024	R\$195,23
QCW8180	BBB0316190	05/10/2023	02/01/2024	6599-2	26/02/2024	R\$293,47
AFM7D37	DT00JX204F	21/10/2023	02/01/2024	5010-0	26/02/2024	R\$880,41
RAU0H10	MTA0873794	15/10/2023	02/01/2024	6599-1	26/02/2024	R\$293,47
QBZ2A45	DT0074404R	19/10/2023	02/01/2024	5010-0	26/02/2024	R\$880,41
QCP0138	DT00G020AI	21/10/2023	02/01/2024	5010-0	26/02/2024	R\$880,41
OAU2912	DT004160A5	24/10/2023	02/01/2024	6599-2	26/02/2024	R\$293,47
IEM7210	DT00FE500W	22/10/2023	02/01/2024	7340-0	26/02/2024	R\$130,16
HPP4216	DT002B41E3	20/10/2023	02/01/2024	5185-1	26/02/2024	R\$195,23
JZM5968	DT0086302I	21/10/2023	02/01/2024	5240-0	26/02/2024	R\$2.934,70
JZV6682	DT001F404Q	24/10/2023	02/01/2024	5010-0	26/02/2024	R\$880,41
QCE4H27	DT001T7064	25/10/2023	02/01/2024	5010-0	26/02/2024	R\$880,41
OBP3714	NIC0000840	11/08/2023	02/01/2024	5002-0	01/03/2024	R\$586,94
OMM0175	DT008S1066	25/10/2023	02/01/2024	6602-0	26/02/2024	R\$293,47
NPJ1949	DT002F40MI	20/10/2023	02/01/2024	5185-1	26/02/2024	R\$195,23
OMN0D75	DT00FH205L	21/10/2023	02/01/2024	5487-0	26/02/2024	R\$195,23
QBW2823	DT003W3009	21/10/2023	02/01/2024	5010-0	26/02/2024	R\$880,41
NPL7518	DT004A104P	19/10/2023	02/01/2024	5274-1	26/02/2024	R\$2.934,70
QBF8C24	DT00ER1091	25/10/2023	02/01/2024	6599-2	26/02/2024	R\$293,47
KAQ0D20	DT00BR101Q	20/10/2023	02/01/2024	6599-2	26/02/2024	R\$293,47
QCC7D98	DT00GH300I	20/10/2023	02/01/2024	5169-1	26/02/2024	R\$2.934,70
QBG5J63	DT009H308C	21/10/2023	02/01/2024	5010-0	26/02/2024	R\$880,41
JZM2823	DT008I204S	21/10/2023	02/01/2024	5380-0	26/02/2024	R\$130,16
GEA2I53	DT00I92030	20/10/2023	02/01/2024	5169-1	26/02/2024	R\$2.934,70
OAW8C54	DT001O404U	22/10/2023	02/01/2024	5169-1	26/02/2024	R\$2.934,70
QCG5F45	DT00EJ70AF	20/10/2023	02/01/2024	7340-0	26/02/2024	R\$130,16
QBR6F90	DT001Y500Q	19/10/2023	02/01/2024	5274-1	26/02/2024	R\$2.934,70
JZH5698	TSR0079189	18/10/2023	02/01/2024	6599-2	26/02/2024	R\$293,47
APB5743	NIC0000869	15/08/2023	02/01/2024	5002-0	01/03/2024	R\$390,46
NPG2346	DT002S41WL	23/10/2023	02/01/2024	5185-1	26/02/2024	R\$195,23
RAR5H31	NIC0000824	11/08/2023	02/01/2024	5002-0	01/03/2024	R\$390,46
FRO5B15	DT000H2078	19/10/2023	02/01/2024	7366-2	26/02/2024	R\$130,16
DHP4D91	DT00KT102T	22/10/2023	02/01/2024	5177-0	26/02/2024	R\$293,47
OBO1126	BBB0305899	17/10/2023	02/01/2024	6599-2	26/02/2024	R\$293,47
QCJ2H12	DT0087203I	21/10/2023	02/01/2024	5010-0	26/02/2024	R\$880,41
NPL0452	DT00DM2004	25/10/2023	02/01/2024	5452-1	26/02/2024	R\$195,23
RRI0G15	DT00JX204M	21/10/2023	02/01/2024	7579-0	26/02/2024	R\$2.934,70
NJK2G21	DT0041609P	23/10/2023	02/01/2024	6599-2	26/02/2024	R\$293,47
NJP4E57	DT00JX2046	21/10/2023	02/01/2024	5010-0	26/02/2024	R\$880,41
OAV8D66	DT009H308Q	22/10/2023	02/01/2024	6599-2	26/02/2024	R\$293,47

Placa	Nº AIT	Dt Infração	Dt Postagem	Cód. Infração	Dt Limite Recurso	Vi. Multa
NJR2262	DT003F300G	21/10/2023	02/01/2024	6599-2	26/02/2024	R\$293,47
NUE5063	DT00G020AP	21/10/2023	02/01/2024	6599-2	26/02/2024	R\$293,47
QBC3B66	DT00EK200C	22/10/2023	02/01/2024	6637-2	26/02/2024	R\$195,23
QCJ6H28	DT00F7401U	25/10/2023	02/01/2024	5738-0	26/02/2024	R\$293,47
MZT7908	DT003C502U	20/10/2023	02/01/2024	5045-0	26/02/2024	R\$293,47
QOO7456	DT003B5020	20/10/2023	02/01/2024	5169-1	26/02/2024	R\$2.934,70
QXG2G85	DT00HB20DJ	20/10/2023	02/01/2024	5185-1	26/02/2024	R\$195,23
QBP9936	DT003X5063	22/10/2023	02/01/2024	6580-0	26/02/2024	R\$293,47
RAY1D05	DT00FW209W	20/10/2023	02/01/2024	5010-0	26/02/2024	R\$880,41
AEM6320	DT002841HG	23/10/2023	02/01/2024	5185-1	26/02/2024	R\$195,23
NCQ8J23	DT002S41X6	23/10/2023	02/01/2024	7633-2	26/02/2024	R\$293,47
QCL4D95	DT00GO100D	19/10/2023	02/01/2024	7340-0	26/02/2024	R\$130,16
KDJ5837	DT000G300OM	19/10/2023	02/01/2024	5010-0	26/02/2024	R\$880,41
NJU8E44	BBB0320033	05/10/2023	02/01/2024	6599-2	26/02/2024	R\$293,47
KAE6706	DT00D951G4	20/10/2023	02/01/2024	6653-2	26/02/2024	R\$195,23
NJB0481	TSR0068841	21/10/2023	02/01/2024	7340-0	26/02/2024	R\$130,16
ABZ0277	DT002841HB	23/10/2023	02/01/2024	7633-2	26/02/2024	R\$293,47
QCY1540	BBB0324221	06/10/2023	02/01/2024	6599-2	26/02/2024	R\$293,47
RRP5A75	TSR0074676	18/10/2023	02/01/2024	5010-0	26/02/2024	R\$880,41
OBM4F10	DT00BK103H	21/10/2023	02/01/2024	5010-0	26/02/2024	R\$880,41
OAY5E68	DT00FV30C5	20/10/2023	02/01/2024	6599-2	26/02/2024	R\$293,47
NUE3175	DT009K104N	22/10/2023	02/01/2024	5010-0	26/02/2024	R\$880,41
RAZ5G13	DT00JA202I	20/10/2023	02/01/2024	6580-0	26/02/2024	R\$293,47
OBI5G58	DT002841IE	24/10/2023	02/01/2024	5193-0	26/02/2024	R\$293,47
KAK1289	BBB0300378	04/10/2023	02/01/2024	5010-0	26/02/2024	R\$880,41
RAU3G61	DT005620EP	24/10/2023	02/01/2024	7633-2	26/02/2024	R\$293,47
CLK3D54	DT002S41V7	20/10/2023	02/01/2024	5185-2	26/02/2024	R\$195,23
RRU3E65	DT00BU207E	25/10/2023	02/01/2024	6653-1	26/02/2024	R\$195,23
QCW9512	DT0041608S	20/10/2023	02/01/2024	6599-2	26/02/2024	R\$293,47
NJO1648	DT002M100CQ	21/10/2023	02/01/2024	5207-0	26/02/2024	R\$88,38
KAD8C94	DT00DN10BD	25/10/2023	02/01/2024	6599-1	26/02/2024	R\$293,47
NRT4J29	DT00H62063	24/10/2023	02/01/2024	5010-0	26/02/2024	R\$880,41
NPF4228	DT002S41UH	20/10/2023	02/01/2024	5185-2	26/02/2024	R\$195,23
EPZ2197	DT00DO303J	21/10/2023	02/01/2024	5452-2	26/02/2024	R\$195,23
QBD6J12	DT002F40MF	20/10/2023	02/01/2024	5185-1	26/02/2024	R\$195,23
KCK2127	DT002S41WS	23/10/2023	02/01/2024	5185-1	26/02/2024	R\$195,23
NPN0409	DT005T401M	20/10/2023	02/01/2024	5185-1	26/02/2024	R\$195,23
JZF6534	DT00KZ1023	23/10/2023	02/01/2024	7048-1	26/02/2024	R\$293,47
QBN5B40	DT002F40LV	20/10/2023	02/01/2024	7633-2	26/02/2024	R\$293,47
RAM0F45	DT003Z4077	22/10/2023	02/01/2024	5045-0	26/02/2024	R\$293,47
JZH5698	TSR0079191	18/10/2023	02/01/2024	6726-1	26/02/2024	R\$195,23
NJM7074	DT002841E5	20/10/2023	02/01/2024	5185-1	26/02/2024	R\$195,23
JYU4712	DT003X506X	22/10/2023	02/01/2024	6599-2	26/02/2024	R\$293,47
QCQ7364	NIC0000879	03/08/2023	02/01/2024	5002-0	01/03/2024	R\$260,32
OMM0175	DT008S1065	25/10/2023	02/01/2024	5010-0	26/02/2024	R\$880,41
PAK7C07	DT009F10H6	25/10/2023	02/01/2024	6637-1	26/02/2024	R\$195,23
RRY2E97	DT00EJ70B0	21/10/2023	02/01/2024	5274-1	26/02/2024	R\$2.934,70
RAO2H06	DT005620EB	21/10/2023	02/01/2024	7366-2	26/02/2024	R\$130,16
OAZ9617	TSR0075497	21/10/2023	02/01/2024	6556-1	26/02/2024	R\$293,47
JYZ3753	DT002841FW	20/10/2023	02/01/2024	6599-2	26/02/2024	R\$293,47
KCK2127	DT002S41XK	23/10/2023	02/01/2024	6599-2	26/02/2024	R\$293,47
RAT6D57	DT002S41WR	23/10/2023	02/01/2024	5185-1	26/02/2024	R\$195,23
JYZ3753	DT002841DX	20/10/2023	02/01/2024	5185-1	26/02/2024	R\$195,23
JZU3F29	DT0037407G	20/10/2023	02/01/2024	6599-2	26/02/2024	R\$293,47
RRP2I31	DT003Z406F	21/10/2023	02/01/2024	5037-1	26/02/2024	R\$586,94
RRX8E02	DT00GF502F	27/08/2023	02/01/2024	6858-0	27/02/2024	R\$293,47
QCT8469	DT002S41WU	23/10/2023	02/01/2024	5185-1	26/02/2024	R\$195,23
QCI3007	NIC0000873	15/08/2023	02/01/2024	5002-0	01/03/2024	R\$586,94
NUD2C85	DT0041608U	20/10/2023	02/01/2024	7340-0	26/02/2024	R\$130,16
NCQ8J23	DT002S41X8	23/10/2023	02/01/2024	6599-2	26/02/2024	R\$293,47
NPH2128	DT003X506I	22/10/2023	02/01/2024	5118-0	26/02/2024	R\$880,41
QBU5I83	DT00F74017	22/10/2023	02/01/2024	5525-0	26/02/2024	R\$130,16
OBM2200	DT00I52038	21/10/2023	02/01/2024	5169-1	26/02/2024	R\$2.934,70
JYU4712	DT003X506U	22/10/2023	02/01/2024	5010-0	26/02/2024	R\$880,41
DOG8320	NIC0000868	15/08/2023	02/01/2024	5002-0	01/03/2024	R\$390,46
QCE8F67	DT009H308H	21/10/2023	02/01/2024	6599-2	26/02/2024	R\$293,47
NUF9397	DT002S41U6	20/10/2023	02/01/2024	5185-1	26/02/2024	R\$195,23
QBJ5945	DT00EW105S	25/10/2023	02/01/2024	5380-0	26/02/2024	R\$130,16
KAQ1347	DT00EX100U	09/10/2023	02/01/2024	6653-1	26/02/2024	R\$195,23
OAU9G04	MTA1695587	12/10/2023	02/01/2024	6580-0	26/02/2024	R\$293,47
QBH9B76	DT00CH10BP	22/10/2023	02/01/2024	6637-1	26/02/2024	R\$195,23
QCR7394	DT002S41W8	23/10/2023	02/01/2024	5185-1	26/02/2024	R\$195,23
QVU2F36	DT0037407Q	21/10/2023	02/01/2024	5274-1	26/02/2024	R\$2.934,70
JZN3B25	DT00EC2036	19/10/2023	02/01/2024	6599-2	26/02/2024	R\$293,47
RAQ0111	TSR0068824	20/10/2023	02/01/2024	7048-1	26/02/2024	R\$293,47
NCF0717	DT002S41TU	20/10/2023	02/01/2024	5185-1	26/02/2024	R\$195,23
RRX8E02	DT00GF502D	27/08/2023	02/01/2024	7579-0	27/02/2024	R\$2.934,70
OBN0174	DT003F300J	21/10/2023	02/01/2024	7340-0	26/02/2024	R\$130,16
EJK7147	DT002841G5	20/10/2023	02/01/2024	6599-2	26/02/2024	R\$293,47
QBV4H48	NIC0000878	15/08/2023	02/01/2024	5002-0	01/03/2024	R\$586,94
NPN9G35	DT002F40ME	20/10/2023	02/01/2024	5185-1	26/02/2024	R\$195,23
HTU9G79	DT00BZ203T	20/10/2023	02/01/2024	6580-0	26/02/2024	R\$293,47
QBI9G66	DT00HB20DS	21/10/2023	02/01/2024	5169-1	26/02/2024	R\$2.934,70
SPC1E19	DTN0013278	20/10/2023	02/01/2024	5274-1	26/02/2024	R\$2.934,70
RRP9H23	TSR0074691	20/10/2023	02/01/2024	5010-0	26/02/2024	R\$880,41
QBD7963	DT00KS101Q	21/10/2023	02/01/2024	5010-0	26/02/2024	R\$880,41
EMV2133	DT002F40LC	20/10/2023	02/01/2024	5185-1	26/02/2024	R\$195,23

Placa	Nº AIT	Dt Infração	Dt Postagem	Cód. Infração	Dt Limite Recurso	Vi. Multa
QC18469	DT002S41XE	23/10/2023	02/01/2024	6599-2	26/02/2024	R\$293,47
EIK6327	DT00KT1020	22/10/2023	02/01/2024	5177-0	26/02/2024	R\$293,47
ANE1927	DT00HR203V	24/10/2023	02/01/2024	5525-0	26/02/2024	R\$130,16
RRV0G58	DT004I608X	20/10/2023	02/01/2024	6599-2	26/02/2024	R\$293,47
QCN9G57	TSR0074696	21/10/2023	02/01/2024	5010-0	26/02/2024	R\$880,41
OBDFJ81	DT0086302C	20/10/2023	02/01/2024	6637-1	26/02/2024	R\$195,23
NPF7949	DT003X506R	22/10/2023	02/01/2024	6599-2	26/02/2024	R\$293,47
NJB9720	TSR0079195	18/10/2023	02/01/2024	6599-2	26/02/2024	R\$293,47
OON1H44	DT003P200R	19/10/2023	02/01/2024	5274-1	26/02/2024	R\$2.934,70
NPC3018	DT002841G6	20/10/2023	02/01/2024	6599-2	26/02/2024	R\$293,47
NJJ6603	DT002841DR	20/10/2023	02/01/2024	5185-1	26/02/2024	R\$195,23
FMC4105	DT00JS3093	24/10/2023	02/01/2024	6599-2	26/02/2024	R\$293,47
IQY4832	DT00I9202V	21/10/2023	02/01/2024	5169-1	26/02/2024	R\$2.934,70
RAT5E10	DT00F7401I	22/10/2023	02/01/2024	5525-0	26/02/2024	R\$130,16
AMX1494	DT002S41US	20/10/2023	02/01/2024	5185-1	26/02/2024	R\$195,23
KAD6534	DT00ES202J	22/10/2023	02/01/2024	5010-0	26/02/2024	R\$880,41
QCV5H15	TSR0075490	21/10/2023	02/01/2024	5835-0	26/02/2024	R\$195,23
QCC1H38	BBB0320029	02/10/2023	02/01/2024	6599-2	26/02/2024	R\$293,47
NPE4389	DT00GG309D	20/10/2023	02/01/2024	6599-2	26/02/2024	R\$293,47
RRP7C90	DT002F30JG	10/08/2023	02/01/2024	5010-0	26/02/2024	R\$880,41
NJC3930	DT002720CO	23/10/2023	02/01/2024	6408-0	26/02/2024	R\$130,16
RRW9E33	DT00KR100F	20/10/2023	02/01/2024	5169-1	26/02/2024	R\$2.934,70
RRW0C91	DT005Z303K	24/10/2023	02/01/2024	5010-0	26/02/2024	R\$880,41
KDJ5837	DT000G300L	19/10/2023	02/01/2024	6599-2	26/02/2024	R\$293,47
RAZ7H22	DT003M203U	20/10/2023	02/01/2024	5967-0	26/02/2024	R\$1.467,35
RAS8I32	TSR0066825	18/10/2023	02/01/2024	7340-0	26/02/2024	R\$130,16
NJB9105	DT00GY401K	20/10/2023	02/01/2024	6599-2	26/02/2024	R\$293,47
KL56J10	BBB0320039	06/10/2023	02/01/2024	5010-0	26/02/2024	R\$880,41
NCM8694	DT00KT102V	22/10/2023	02/01/2024	5169-1	26/02/2024	R\$2.934,70
NP1913	DT005620E1	20/10/2023	02/01/2024	7633-2	26/02/2024	R\$293,47
QCE7202	DT00JS308E	19/10/2023	02/01/2024	6599-2	26/02/2024	R\$293,47
NJD1J38	DT0073402H	21/10/2023	02/01/2024	6050-1	26/02/2024	R\$293,47
NJC0D57	DT002841DK	20/10/2023	02/01/2024	5185-1	26/02/2024	R\$195,23
RAV2I25	DT008V203J	22/10/2023	02/01/2024	5274-1	26/02/2024	R\$2.934,70
FOR8877	BBB0316191	05/10/2023	02/01/2024	6599-2	26/02/2024	R\$293,47
KAU1508	DT000F40B0	25/10/2023	02/01/2024	6599-2	26/02/2024	R\$293,47
QBT5269	TSR0074683	18/10/2023	02/01/2024	6599-2	26/02/2024	R\$293,47
AAG4549	DT008E304A	22/10/2023	02/01/2024	6599-2	26/02/2024	R\$293,47
JZM3754	DT00AE8021	19/10/2023	02/01/2024	6599-2	26/02/2024	R\$293,47
QPR8B13	DT002F40ML	20/10/2023	02/01/2024	5185-1	26/02/2024	R\$195,23
QBL7438	DT00G120AY	20/10/2023	02/01/2024	5169-1	26/02/2024	R\$2.934,70
RRR6E92	DT00IG1016	20/10/2023	02/01/2024	6602-0	26/02/2024	R\$293,47
NFR5598	DT00JR302G	21/10/2023	02/01/2024	6599-2	26/02/2024	R\$293,47
NUB2625	DT00JS3091	24/10/2023	02/01/2024	5185-1	26/02/2024	R\$195,23
NTZ5483	DT002841FS	20/10/2023	02/01/2024	6599-2	26/02/2024	R\$293,47
QBW5C55	DT002841D0	19/10/2023	02/01/2024	5193-0	26/02/2024	R\$293,47
QCV5H01	TSR0074677	18/10/2023	02/01/2024	6670-0	26/02/2024	R\$195,23
OAY3I59	DT009H308K	21/10/2023	02/01/2024	6580-0	26/02/2024	R\$293,47
PAC8H26	DT000F40AO	24/10/2023	02/01/2024	7633-1	26/02/2024	R\$293,47
RRN9E83	DT009F10H4	25/10/2023	02/01/2024	6637-1	26/02/2024	R\$195,23
QAZ2219	DT000B703X	24/10/2023	02/01/2024	5185-1	26/02/2024	R\$195,23
ARL6I77	DT002S41VS	23/10/2023	02/01/2024	6599-2	26/02/2024	R\$293,47
RRW0C91	DT005Z303I	24/10/2023	02/01/2024	5274-2	26/02/2024	R\$2.934,70
NDU4176	DT00FO102U	23/10/2023	02/01/2024	5738-0	26/02/2024	R\$293,47
RRY0C08	DT0091306C	20/10/2023	02/01/2024	5010-0	26/02/2024	R\$880,41
HTU9G79	DT00BZ203W	20/10/2023	02/01/2024	6637-1	26/02/2024	R\$195,23
KAG2919	DT000F40AA	20/10/2023	02/01/2024	6599-2	26/02/2024	R\$293,47
KAD6534	DT00ES202K	22/10/2023	02/01/2024	6599-2	26/02/2024	R\$293,47
KAA8G47	DT00GM401E	20/10/2023	02/01/2024	7340-0	26/02/2024	R\$130,16
KAD0131	DT000H207Y	25/10/2023	02/01/2024	7340-0	26/02/2024	R\$130,16
CVL1149	DT002F40N7	20/10/2023	02/01/2024	5185-1	26/02/2024	R\$195,23
JZS3229	DT00J14037	22/10/2023	02/01/2024	6416-0	26/02/2024	R\$130,16
NPP7G89	DT002S41V2	20/10/2023	02/01/2024	5185-1	26/02/2024	R\$195,23
NUD9E47	DT00CD109F	22/10/2023	02/01/2024	5738-0	26/02/2024	R\$293,47
RAQ5I11	DT00BK103I	21/10/2023	02/01/2024	5010-0	26/02/2024	R\$880,41
ASG2G70	DT00AV300K	22/10/2023	02/01/2024	7234-0	26/02/2024	R\$130,16
IOI9369	DT003Z406H	21/10/2023	02/01/2024	5169-1	26/02/2024	R\$2.934,70
KAF8406	DT002D3275	23/10/2023	02/01/2024	5185-1	26/02/2024	R\$195,23
OBL5H22	DT008C404U	23/10/2023	02/01/2024	7030-1	26/02/2024	R\$293,47
KAA9820	DT00872039	21/10/2023	02/01/2024	5010-0	26/02/2024	R\$880,41
HR12176	DT00G6203S	21/10/2023	02/01/2024	6530-0	26/02/2024	R\$195,23
KAD8397	DT002Y517K	25/10/2023	02/01/2024	5010-0	26/02/2024	R\$880,41
QBE7890	DT00GD30BK	20/10/2023	02/01/2024	6599-2	26/02/2024	R\$293,47
PYY6448	DT005620EE	23/10/2023	02/01/2024	6050-2	26/02/2024	R\$293,47
OAX4F88	TSR0075482	20/10/2023	02/01/2024	5010-0	26/02/2024	R\$880,41
OBP3674	DT002841I6	24/10/2023	02/01/2024	5185-1	26/02/2024	R\$195,23
NRT4J29	DT00H62065	24/10/2023	02/01/2024	5274-2	26/02/2024	R\$2.934,70
NRT4J29	DT00H62064	24/10/2023	02/01/2024	6912-0	26/02/2024	R\$88,38
PZG2J43	NIC0000882	16/08/2023	02/01/2024	5002-0	01/03/2024	R\$586,94
RAN5C24	DT005620E5	20/10/2023	02/01/2024	7633-2	26/02/2024	R\$293,47
RMT6F75	DT002841E9	20/10/2023	02/01/2024	5185-1	26/02/2024	R\$195,23
QBF1D06	DT00FV30C8	20/10/2023	02/01/2024	5010-0	26/02/2024	R\$880,41
RAU4D71	DT00GO100E	19/10/2023	02/01/2024	5010-0	26/02/2024	R\$880,41
NCT8B57	DT004S50C0	21/10/2023	02/01/2024	5169-1	26/02/2024	R\$2.934,70
KAP3150	DT002841EV	20/10/2023	02/01/2024	5185-1	26/02/2024	R\$195,23
JZS3459	DT00304031	22/10/2023	02/01/2024	5169-1	26/02/2024	R\$2.934,70
NJP1H46	DT003Z406R	22/10/2023	02/01/2024	5169-1	26/02/2024	R\$2.934,70

Placa	Nº AIT	Dt Infração	Dt Postagem	Cód. Infração	Dt Limite Recurso	Vi. Multa
RRT3C24	DT00HD309H	21/10/2023	02/01/2024	5169-1	26/02/2024	R\$2.934,70
NJR2262	DT003F300F	21/10/2023	02/01/2024	6637-1	26/02/2024	R\$195,23
NPDDA39	DT002B201T	20/10/2023	02/01/2024	7633-1	26/02/2024	R\$293,47
OBL9I32	DT000B703I	20/10/2023	02/01/2024	5193-0	26/02/2024	R\$293,47
QCH6549	TSR0074681	18/10/2023	02/01/2024	6599-2	26/02/2024	R\$293,47
OBM7227	DT000H207T	23/10/2023	02/01/2024	7340-0	26/02/2024	R\$130,16
OBH9914	DT002F40LA	20/10/2023	02/01/2024	5185-1	26/02/2024	R\$195,23
KAH0H96	DT000P303T	22/10/2023	02/01/2024	6599-2	26/02/2024	R\$293,47
RAM8I11	DT00D951GF	20/10/2023	02/01/2024	6580-0	26/02/2024	R\$293,47
QCT9G96	DT00J3S08R	24/10/2023	02/01/2024	7633-1	26/02/2024	R\$293,47
QBN7174	TSR0075481	20/10/2023	02/01/2024	5010-0	26/02/2024	R\$880,41
RAM6J53	MTA0315584	12/10/2023	02/01/2024	6637-2	26/02/2024	R\$195,23
JYU9791	DT000E30DF	24/10/2023	02/01/2024	5010-0	26/02/2024	R\$880,41
RNZ7A31	DT002F40L4	20/10/2023	02/01/2024	5185-1	26/02/2024	R\$195,23
RRQ8G45	BBB0324858	16/10/2023	02/01/2024	6599-2	26/02/2024	R\$293,47
RRY7A75	DT00EJ70A5	19/10/2023	02/01/2024	5274-1	26/02/2024	R\$2.934,70
RAV3H16	DT00G020AH	21/10/2023	02/01/2024	5169-1	26/02/2024	R\$2.934,70
RRR6E92	DT00IG1015	20/10/2023	02/01/2024	7056-1	26/02/2024	R\$293,47
AQM0G97	DT00BZ203Y	21/10/2023	02/01/2024	6530-0	26/02/2024	R\$195,23
QZB5H57	DT005U306C	24/10/2023	02/01/2024	5274-1	26/02/2024	R\$2.934,70
HRH5990	DT00GM401M	24/10/2023	02/01/2024	5010-0	26/02/2024	R\$880,41
QBA6284	DT00F7401C	22/10/2023	02/01/2024	5010-0	26/02/2024	R\$880,41
NPE0696	DT00AD207V	22/10/2023	02/01/2024	5274-1	26/02/2024	R\$2.934,70
QBL4H57	DT005A20C2	22/10/2023	02/01/2024	5274-1	26/02/2024	R\$2.934,70
QBO4803	DT00AV300H	21/10/2023	02/01/2024	6050-1	26/02/2024	R\$293,47
HTF9G61	NIC0000836	11/08/2023	02/01/2024	5002-0	01/03/2024	R\$390,46
RCE9H41	DT001J200Z	25/10/2023	02/01/2024	6408-0	26/02/2024	R\$130,16
QCF1607	BBB0305026	18/10/2023	02/01/2024	5010-0	26/02/2024	R\$880,41
OAX5644	DT009A309M	21/10/2023	02/01/2024	6653-2	26/02/2024	R\$195,23
OAW2H59	NIC0000818	10/08/2023	02/01/2024	5002-0	01/03/2024	R\$390,46
RAK2G42	DT00BO209G	20/10/2023	02/01/2024	6769-0	26/02/2024	R\$130,16
NUD1514	DT00GG309F	20/10/2023	02/01/2024	5010-0	26/02/2024	R\$880,41
QBX7926	DT00I52037	21/10/2023	02/01/2024	5169-1	26/02/2024	R\$2.934,70
OAW9C83	DT000H207A	19/10/2023	02/01/2024	7340-0	26/02/2024	R\$130,16
JZH5698	TSR0079190	18/10/2023	02/01/2024	6637-1	26/02/2024	R\$195,23
NPF3A33	DT00EJ70AI	20/10/2023	02/01/2024	7340-0	26/02/2024	R\$130,16
RAX2H50	DT00G7100J	23/10/2023	02/01/2024	7633-2	26/02/2024	R\$293,47
NUE2769	TSR0066822	18/10/2023	02/01/2024	6912-0	26/02/2024	R\$88,38
DCI5D90	DT000B7040	25/10/2023	02/01/2024	6580-0	26/02/2024	R\$293,47
NPH2B57	NIC0000830	11/08/2023	02/01/2024	5002-0	01/03/2024	R\$195,23
QCX3845	DT009H301H	04/08/2023	02/01/2024	7340-0	26/02/2024	R\$130,16
QBG1B64	TSR0069910	18/10/2023	02/01/2024	6769-0	26/02/2024	R\$130,16
QBU9993	DT004F505Y	21/10/2023	02/01/2024	6556-1	26/02/2024	R\$293,47
NJB9105	DT00GY401L	20/10/2023	02/01/2024	5010-0	26/02/2024	R\$880,41
QCK2E59	DT00EC202X	19/10/2023	02/01/2024	6653-2	26/02/2024	R\$195,23
NUD0J71	DT00G120AX	20/10/2023	02/01/2024	5169-1	26/02/2024	R\$2.934,70
QBP2487	NIC0000854	13/08/2023	02/01/2024	5002-0	01/03/2024	R\$195,23
QBC3B66	DT00EK200A	22/10/2023	02/01/2024	6653-1	26/02/2024	R\$195,23
QBK8841	DT002841E2	20/10/2023	02/01/2024	5185-1	26/02/2024	R\$195,23
ORX8901	DT000F40AQ	24/10/2023	02/01/2024	7633-1	26/02/2024	R\$293,47
QBB6A27	DT002S41UG	20/10/2023	02/01/2024	5193-0	26/02/2024	R\$293,47
QBJ6C46	BBB0305891	17/10/2023	02/01/2024	6599-2	26/02/2024	R\$293,47
HKR6I92	DT000X10O3	22/10/2023	02/01/2024	6599-2	26/02/2024	R\$293,47
RAQ1E23	DT00EJ70BG	23/10/2023	02/01/2024	7633-2	26/02/2024	R\$293,47
QBL1C21	MTA0391268	13/10/2023	02/01/2024	5010-0	26/02/2024	R\$880,41
RAU7E28	DT004I608Z	20/10/2023	02/01/2024	6599-2	26/02/2024	R\$293,47
NUJ5H03	DT00GE30BH	21/10/2023	02/01/2024	6599-2	26/02/2024	R\$293,47
QCQ6J40	DT00GG309B	20/10/2023	02/01/2024	5169-1	26/02/2024	R\$2.934,70
OBNO174	DT003F300I	21/10/2023	02/01/2024	7030-1	26/02/2024	R\$293,47
JYL5775	DT002S41WV	23/10/2023	02/01/2024	5185-1	26/02/2024	R\$195,23
QBO6779	DT002F40N3	20/10/2023	02/01/2024	5185-1	26/02/2024	R\$195,23
EIK6327	DT00KT101Y	22/10/2023	02/01/2024	5169-1	26/02/2024	R\$2.934,70
RMZ5I06	DT00GE30BM	21/10/2023	02/01/2024	7579-0	26/02/2024	R\$2.934,70
NPH4218	NIC0000837	11/08/2023	02/01/2024	5002-0	01/03/2024	R\$390,46
OBN9J65	DT00HB20DR	21/10/2023	02/01/2024	6599-2	26/02/2024	R\$293,47
OAY3I59	DT009H308J	21/10/2023	02/01/2024	5010-0	26/02/2024	R\$880,41
OBF3231	DT000H207X	23/10/2023	02/01/2024	6599-2	26/02/2024	R\$293,47
JLX0E71	DT002841HQ	23/10/2023	02/01/2024	5185-1	26/02/2024	R\$195,23
KAR3229	DT00JV403W	21/10/2023	02/01/2024	5169-1	26/02/2024	R\$2.934,70
QBQ2H86	DT00CI406H	24/10/2023	02/01/2024	5010-0	26/02/2024	R\$880,41
DHP4D91	DT00KT102Q	22/10/2023	02/01/2024	5169-1	26/02/2024	R\$2.934,70
NGI7715	DT00IH100C	25/10/2023	02/01/2024	5010-0	26/02/2024	R\$880,41
JZ1D32	DT004A104U	24/10/2023	02/01/2024	5010-0	26/02/2024	R\$880,41
NPE8581	DT002841DJ	20/10/2023	02/01/2024	5185-1	26/02/2024	R\$195,23
QDM4581	DT001310T3	24/10/2023	02/01/2024	6599-2	26/02/2024	R\$293,47
MBR4317	DT00I2201Y	20/10/2023	02/01/2024	5169-1	26/02/2024	R\$2.934,70
RAT2A09	DT005H202O	24/10/2023	02/01/2024	6653-1	26/02/2024	R\$195,23
BBX4J24	NIC0000867	15/08/2023	02/01/2024	5002-0	01/03/2024	R\$586,94
AYT5086	DT002D325X	20/10/2023	02/01/2024	6599-2	26/02/2024	R\$293,47
NJM7074	DT002841FI	20/10/2023	02/01/2024	6599-2	26/02/2024	R\$293,47
QCL8J77	DT00FV30CC	20/10/2023	02/01/2024	5010-0	26/02/2024	R\$880,41
JGY1695	DT002S41UA	20/10/2023	02/01/2024	5185-1	26/02/2024	R\$195,23
NJD5862	DT0030402V	22/10/2023	02/01/2024	7340-0	26/02/2024	R\$130,16
NJP1H46	DT003Z406S	22/10/2023	02/01/2024	5177-0	26/02/2024	R\$293,47
OYC1C28	TSR0068818	18/10/2023	02/01/2024	5045-0	26/02/2024	R\$293,47
QCNO114	DT00BY104G	21/10/2023	02/01/2024	5380-0	26/02/2024	R\$130,16
RAX6D51	DT004I609A	20/10/2023	02/01/2024	7684-1	26/02/2024	R\$130,16

Placa	Nº AIT	Dt Infração	Dt Postagem	Cód. Infração	Dt Limite Recurso	Vi. Multa
KAI5814	DT00H6205G	20/10/2023	02/01/2024	5185-1	26/02/2024	R\$195,23
JZR2J74	DT002S41U4	20/10/2023	02/01/2024	5185-1	26/02/2024	R\$195,23
NJB6371	DT000F40AY	25/10/2023	02/01/2024	7633-1	26/02/2024	R\$293,47
RAL7D73	DT00EJ70AP	21/10/2023	02/01/2024	5010-0	26/02/2024	R\$880,41
KAEB437	DT00BK103D	20/10/2023	02/01/2024	5010-0	26/02/2024	R\$880,41
OAW7H24	MTA1775279	14/10/2023	02/01/2024	6700-0	26/02/2024	R\$195,23
QCN2399	DT000E30D9	19/10/2023	02/01/2024	6670-0	26/02/2024	R\$195,23
OBA6A82	DT002841FQ	20/10/2023	02/01/2024	6599-2	26/02/2024	R\$293,47
NEA7H76	DT009A309D	21/10/2023	02/01/2024	7340-0	26/02/2024	R\$130,16
JYZ5902	DT004A104X	25/10/2023	02/01/2024	7048-1	26/02/2024	R\$293,47
ONQ6A36	DT003B5022	20/10/2023	02/01/2024	7579-0	26/02/2024	R\$2.934,70
QCD7G16	DT00EJ70BC	23/10/2023	02/01/2024	6599-2	26/02/2024	R\$293,47
KDU6166	NIC0000865	15/08/2023	02/01/2024	5002-0	01/03/2024	R\$390,46
IP13G89	DT003X505X	21/10/2023	02/01/2024	6599-2	26/02/2024	R\$293,47
SPC8J86	MTA0402795	22/10/2023	02/01/2024	5452-1	26/02/2024	R\$195,23
NUA3476	DT002841DS	20/10/2023	02/01/2024	5185-1	26/02/2024	R\$195,23
OGH0E95	DT000R107N	24/10/2023	02/01/2024	6599-2	26/02/2024	R\$293,47
OAR8F50	DT000H207H	20/10/2023	02/01/2024	5185-1	26/02/2024	R\$195,23
RAT3B48	DT004I609T	24/10/2023	02/01/2024	6599-2	26/02/2024	R\$293,47
NPN1360	TSR0069925	21/10/2023	02/01/2024	6726-1	26/02/2024	R\$195,23
QCQ8A55	DT002F40LB	20/10/2023	02/01/2024	5185-1	26/02/2024	R\$195,23
RAS8I32	TSR0066826	18/10/2023	02/01/2024	6912-0	26/02/2024	R\$88,38
NPQ9999	DT003Y405M	21/10/2023	02/01/2024	7579-0	26/02/2024	R\$2.934,70
QBW8E60	DT002F40L1	20/10/2023	02/01/2024	5185-1	26/02/2024	R\$195,23
OMM0I75	DT008S1068	25/10/2023	02/01/2024	6637-1	26/02/2024	R\$195,23
NPO3D21	NIC0000857	14/08/2023	02/01/2024	5002-0	01/03/2024	R\$390,46
QBM3324	DT004I60A1	24/10/2023	02/01/2024	7340-0	26/02/2024	R\$130,16
JYZ4082	DT00G6203V	24/10/2023	02/01/2024	5010-0	26/02/2024	R\$880,41
NJN5096	DT00IH1001	21/10/2023	02/01/2024	5010-0	26/02/2024	R\$880,41
PHA7G47	DT002S41WQ	23/10/2023	02/01/2024	5185-1	26/02/2024	R\$195,23
RRP2I31	DT003Z406G	21/10/2023	02/01/2024	5177-0	26/02/2024	R\$293,47
EIF1600	DT002841ES	20/10/2023	02/01/2024	5185-1	26/02/2024	R\$195,23
JZU5550	DT000B703T	24/10/2023	02/01/2024	5185-1	26/02/2024	R\$195,23
RAX9E15	DT008O1046	25/10/2023	02/01/2024	6599-2	26/02/2024	R\$293,47
QPO9J16	DT002841F6	20/10/2023	02/01/2024	5185-1	26/02/2024	R\$195,23
NJS9807	DT000F40AS	24/10/2023	02/01/2024	5185-1	26/02/2024	R\$195,23
NJM4B18	DT009K104O	25/10/2023	02/01/2024	5010-0	26/02/2024	R\$880,41
QBB2A72	DT000F40B3	25/10/2023	02/01/2024	5010-0	26/02/2024	R\$880,41
QCZ1A36	DT00CH10BN	22/10/2023	02/01/2024	5010-0	26/02/2024	R\$880,41
JZE9I55	DT002841HW	23/10/2023	02/01/2024	5185-1	26/02/2024	R\$195,23
KAU7I67	TSR0068833	20/10/2023	02/01/2024	6599-2	26/02/2024	R\$293,47
JYZ4082	DT00G6203W	24/10/2023	02/01/2024	6599-2	26/02/2024	R\$293,47
SPC1E19	DTN0013276	20/10/2023	02/01/2024	5169-1	26/02/2024	R\$2.934,70
QCV8I72	DT00BY104I	21/10/2023	02/01/2024	5380-0	26/02/2024	R\$130,16
BXZ1B47	TSR0069905	18/10/2023	02/01/2024	6670-0	26/02/2024	R\$195,23
OBL5737	DT002S41TZ	20/10/2023	02/01/2024	5185-1	26/02/2024	R\$195,23
HRE6624	DT002841FV	20/10/2023	02/01/2024	6599-2	26/02/2024	R\$293,47
JYU9791	DT000E30DG	24/10/2023	02/01/2024	5193-0	26/02/2024	R\$293,47
QCV5H15	DT00KR100H	21/10/2023	02/01/2024	5169-1	26/02/2024	R\$2.934,70
KAET486	DT009Q203F	23/10/2023	02/01/2024	6556-1	26/02/2024	R\$293,47
RRR2F38	DT00GF506C	21/10/2023	02/01/2024	6726-1	26/02/2024	R\$195,23
NBO7F87	DT00FO102Y	23/10/2023	02/01/2024	5738-0	26/02/2024	R\$293,47
NJW8614	TSR0066835	18/10/2023	02/01/2024	6556-1	26/02/2024	R\$293,47
NPQ2294	DT002D327D	23/10/2023	02/01/2024	5185-1	26/02/2024	R\$195,23
QBC2452	DT00FW20A8	21/10/2023	02/01/2024	6599-2	26/02/2024	R\$293,47
QBL4598	DT009H308S	22/10/2023	02/01/2024	6912-0	26/02/2024	R\$88,38
DXC3J02	DT001310SX	24/10/2023	02/01/2024	6599-2	26/02/2024	R\$293,47
NJU5H03	DT00GE30BI	21/10/2023	02/01/2024	6637-1	26/02/2024	R\$195,23
NPC3B62	DT00HR203P	24/10/2023	02/01/2024	5525-0	26/02/2024	R\$130,16
QBZ2G82	NIC0000817	10/08/2023	02/01/2024	5002-0	01/03/2024	R\$390,46
RRW0E96	DT0093500M	20/10/2023	02/01/2024	5010-0	26/02/2024	R\$880,41
NUD9654	DT00GD30BL	19/10/2023	02/01/2024	6599-2	26/02/2024	R\$293,47
NJM0134	DT00JV4047	21/10/2023	02/01/2024	5169-1	26/02/2024	R\$2.934,70
QCG3J34	DT008T1031	24/10/2023	02/01/2024	5274-1	26/02/2024	R\$2.934,70
QBP2487	NIC0000848	12/08/2023	02/01/2024	5002-0	01/03/2024	R\$195,23
EZE4570	DT00H62062	24/10/2023	02/01/2024	5185-1	26/02/2024	R\$195,23
NPP2122	DT005H202Q	25/10/2023	02/01/2024	7030-1	26/02/2024	R\$293,47
NPH4218	NIC0000833	11/08/2023	02/01/2024	5002-0	01/03/2024	R\$390,46
OBJ9G48	TSR0076406	21/10/2023	02/01/2024	6599-2	26/02/2024	R\$293,47
JYV3550	DT002F40MW	20/10/2023	02/01/2024	5185-1	26/02/2024	R\$195,23
MBR4317	TSR0079202	20/10/2023	02/01/2024	5010-0	26/02/2024	R\$880,41
OAT5127	DT002D325R	19/10/2023	02/01/2024	6653-2	26/02/2024	R\$195,23
NPF6D72	DT006C5051	23/10/2023	02/01/2024	6599-2	26/02/2024	R\$293,47
JYI6484	DT002841EE	20/10/2023	02/01/2024	5185-1	26/02/2024	R\$195,23
QCV6A95	DT00374079	20/10/2023	02/01/2024	6599-2	26/02/2024	R\$293,47
RRY9F61	DT00EJ70BB	23/10/2023	02/01/2024	6653-1	26/02/2024	R\$195,23
NJD5862	DT0030402W	22/10/2023	02/01/2024	6599-2	26/02/2024	R\$293,47
AEF3341	DT00KT102D	22/10/2023	02/01/2024	5045-0	26/02/2024	R\$293,47
RRP5A75	TSR0074675	18/10/2023	02/01/2024	6599-2	26/02/2024	R\$293,47
KAH0850	DT00IF100H	23/10/2023	02/01/2024	7048-1	26/02/2024	R\$293,47
QBF0913	DT00FV30CA	20/10/2023	02/01/2024	6599-2	26/02/2024	R\$293,47
QIB6238	DT00C9204I	24/10/2023	02/01/2024	5061-0	26/02/2024	R\$880,41
QBN1086	BBB0305027	18/10/2023	02/01/2024	6599-2	26/02/2024	R\$293,47
QCT5I70	DT00G120B7	21/10/2023	02/01/2024	5169-1	26/02/2024	R\$2.934,70
RRO2A11	DT004S50BR	20/10/2023	02/01/2024	7340-0	26/02/2024	R\$130,16
DKS8I15	DT00KT1026	22/10/2023	02/01/2024	5118-0	26/02/2024	R\$880,41
QBT8C77	DT005T40IH	20/10/2023	02/01/2024	5185-1	26/02/2024	R\$195,23

Placa	Nº AIT	Dt Infração	Dt Postagem	Cód. Infração	Dt Limite Recurso	Vi. Multa
QBF8013	DT00IH1006	25/10/2023	02/01/2024	7048-1	26/02/2024	R\$293,47
RCH9G57	DT008C404D	19/10/2023	02/01/2024	5010-0	26/02/2024	R\$880,41
RRN8J39	DT005U3068	19/10/2023	02/01/2024	6599-2	26/02/2024	R\$293,47
JYZ5902	DT004A104W	25/10/2023	02/01/2024	5010-0	26/02/2024	R\$880,41
KAQ3825	TSR0066811	18/10/2023	02/01/2024	6637-2	26/02/2024	R\$195,23
RRL4C09	DT00I22021	21/10/2023	02/01/2024	5169-1	26/02/2024	R\$2.934,70
OAT5F56	DT002841EZ	20/10/2023	02/01/2024	5185-1	26/02/2024	R\$195,23
QBZ3D98	DT00FV30CK	21/10/2023	02/01/2024	6700-0	26/02/2024	R\$195,23
OBM0131	DT00GD30BS	20/10/2023	02/01/2024	6556-1	26/02/2024	R\$293,47
QBG5J63	DT009H308D	21/10/2023	02/01/2024	6580-0	26/02/2024	R\$293,47
JYV2230	DT00JX204R	21/10/2023	02/01/2024	5118-0	26/02/2024	R\$880,41
QWW0J07	DT002F40N8	20/10/2023	02/01/2024	5185-1	26/02/2024	R\$195,23
QCD7F85	DT004T201J	25/10/2023	02/01/2024	5185-1	26/02/2024	R\$195,23
QBI7968	DT0073402G	20/10/2023	02/01/2024	5169-1	26/02/2024	R\$2.934,70
RRX8C18	DT00C9204C	22/10/2023	02/01/2024	5010-0	26/02/2024	R\$880,41
KAS1048	DT002S41U2	20/10/2023	02/01/2024	5185-1	26/02/2024	R\$195,23
IOI9369	DT003Z406J	21/10/2023	02/01/2024	6599-2	26/02/2024	R\$293,47
NJR2262	DT003F300H	21/10/2023	02/01/2024	6653-1	26/02/2024	R\$195,23
NGI7715	DT00IH100D	25/10/2023	02/01/2024	6599-2	26/02/2024	R\$293,47
KAI1751	DT002X60C0	23/10/2023	02/01/2024	5185-1	26/02/2024	R\$195,23
NUC2370	DT005T401L	20/10/2023	02/01/2024	5185-1	26/02/2024	R\$195,23
NJC7C30	DT00JS308M	19/10/2023	02/01/2024	7340-0	26/02/2024	R\$130,16
RRW0E96	DT0093500N	20/10/2023	02/01/2024	6653-1	26/02/2024	R\$195,23
DKS8I15	DT00KT1025	22/10/2023	02/01/2024	5010-0	26/02/2024	R\$880,41
RAZ3H64	DT008C404G	19/10/2023	02/01/2024	6637-2	26/02/2024	R\$195,23
QCS7388	DT00ER108Y	25/10/2023	02/01/2024	5274-1	26/02/2024	R\$2.934,70
OAT5F56	DT002841FR	20/10/2023	02/01/2024	6599-2	26/02/2024	R\$293,47
KAD5301	DT00G3101B	22/10/2023	02/01/2024	6599-2	26/02/2024	R\$293,47
RAW7E80	DT001T706I	25/10/2023	02/01/2024	6599-2	26/02/2024	R\$293,47
OAT5127	DT002D325Q	19/10/2023	02/01/2024	5010-0	26/02/2024	R\$880,41
HTD9544	DT000F40AW	25/10/2023	02/01/2024	6580-0	26/02/2024	R\$293,47
RAR1J07	DT00BN10H3	20/10/2023	02/01/2024	5835-0	26/02/2024	R\$195,23
KAT0519	DT002U61H2	25/10/2023	02/01/2024	5185-1	26/02/2024	R\$195,23
QCL3212	DT004I60A6	25/10/2023	02/01/2024	6599-2	26/02/2024	R\$293,47
NPN1E93	DT00FL2044	25/10/2023	02/01/2024	5169-1	26/02/2024	R\$2.934,70
SPC3G95	TSR0069900	18/10/2023	02/01/2024	5010-0	26/02/2024	R\$880,41
KAL1652	TSR0075474	20/10/2023	02/01/2024	6670-0	26/02/2024	R\$195,23
NJC7381	DT00JS308Q	20/10/2023	02/01/2024	6599-2	26/02/2024	R\$293,47
EVR4995	TSR0076405	20/10/2023	02/01/2024	6670-0	26/02/2024	R\$195,23
RRP2I31	DT003Z406E	21/10/2023	02/01/2024	5169-1	26/02/2024	R\$2.934,70
KEX8A72	DT008S105X	20/10/2023	02/01/2024	5274-1	26/02/2024	R\$2.934,70
QUR8B34	DT005620DT	20/10/2023	02/01/2024	7633-2	26/02/2024	R\$293,47
OAW3E35	DT004I60AB	25/10/2023	02/01/2024	7340-0	26/02/2024	R\$130,16
QBR2614	DT000F40AX	25/10/2023	02/01/2024	7633-1	26/02/2024	R\$293,47
NJF1327	DT000P303O	20/10/2023	02/01/2024	6599-2	26/02/2024	R\$293,47
QUJ7C42	DT002F40L0	20/10/2023	02/01/2024	5185-1	26/02/2024	R\$195,23
JZE2684	DT002S41XM	23/10/2023	02/01/2024	6599-2	26/02/2024	R\$293,47
QBR4J27	DT00AC102C	22/10/2023	02/01/2024	7340-0	26/02/2024	R\$130,16
NJH7352	DT002841FU	20/10/2023	02/01/2024	6599-2	26/02/2024	R\$293,47
ALY7417	DT00JS308Z	24/10/2023	02/01/2024	5185-1	26/02/2024	R\$195,23
QCA5A36	DT005620EF	23/10/2023	02/01/2024	7633-1	26/02/2024	R\$293,47
ASM9B80	DT00I9202Z	20/10/2023	02/01/2024	5169-1	26/02/2024	R\$2.934,70
RAR1J07	DT00BN10H2	20/10/2023	02/01/2024	5274-2	26/02/2024	R\$2.934,70
QCR7F32	DT00EL304R	14/08/2023	02/01/2024	6661-0	26/02/2024	R\$195,23
FJS9127	DT004I608M	19/10/2023	02/01/2024	5770-5	26/02/2024	R\$293,47
JZG5874	DT005T401P	20/10/2023	02/01/2024	6637-1	26/02/2024	R\$195,23
AMB5810	TSR0078271	21/10/2023	02/01/2024	5010-0	26/02/2024	R\$880,41
QCH2318	DT002M10CU	25/10/2023	02/01/2024	7633-1	26/02/2024	R\$293,47
QBC3F41	DT002X60C8	23/10/2023	02/01/2024	5185-1	26/02/2024	R\$195,23
QAD7B00	DT00ER108R	25/10/2023	02/01/2024	7633-2	26/02/2024	R\$293,47
NIY1D78	DT001H1013	19/10/2023	02/01/2024	5193-0	26/02/2024	R\$293,47
QBA9D96	DT00324061	21/10/2023	02/01/2024	5169-1	26/02/2024	R\$2.934,70
PQB9720	DT00BY104D	19/10/2023	02/01/2024	5380-0	26/02/2024	R\$130,16
IOI9369	DT003Z406L	21/10/2023	02/01/2024	5142-0	26/02/2024	R\$293,47
GBQ5E88	DT00GG309I	21/10/2023	02/01/2024	6599-2	26/02/2024	R\$293,47
OBP3291	DT000F40B1	25/10/2023	02/01/2024	6599-2	26/02/2024	R\$293,47
NUE6016	DT003Z406Q	22/10/2023	02/01/2024	5118-0	26/02/2024	R\$880,41
NIZ7D58	DT00GM401H	21/10/2023	02/01/2024	5010-0	26/02/2024	R\$880,41
RAK7F98	DT002841HH	23/10/2023	02/01/2024	5185-1	26/02/2024	R\$195,23
QBL3140	DT002F40MM	20/10/2023	02/01/2024	5185-1	26/02/2024	R\$195,23
NPJ1630	DT000P303W	22/10/2023	02/01/2024	5010-0	26/02/2024	R\$880,41
RRN9E83	DT009F10H3	25/10/2023	02/01/2024	5819-1	26/02/2024	R\$880,41
OBC0890	DT002S41W6	23/10/2023	02/01/2024	6599-2	26/02/2024	R\$293,47
OBM0588	DT00IW101Z	21/08/2023	02/01/2024	5738-0	26/02/2024	R\$293,47
RRR6C41	DT009A309L	21/10/2023	02/01/2024	6653-2	26/02/2024	R\$195,23
LSN2F70	DT00H6205J	20/10/2023	02/01/2024	5185-1	26/02/2024	R\$195,23
NUE5063	DT00G020AQ	21/10/2023	02/01/2024	5010-0	26/02/2024	R\$880,41
QCQ7080	BBB0324216	05/10/2023	02/01/2024	6599-2	26/02/2024	R\$293,47
QCC8G41	DT003Y405L	21/10/2023	02/01/2024	5045-0	26/02/2024	R\$293,47
OBJ3I47	DT00H6205R	24/10/2023	02/01/2024	5185-1	26/02/2024	R\$195,23
QCO1989	DT00KT101V	22/10/2023	02/01/2024	6599-2	26/02/2024	R\$293,47
NI24E39	DT00EX100T	09/10/2023	02/01/2024	7048-1	26/02/2024	R\$293,47
NPE0696	DT00AD207X	22/10/2023	02/01/2024	6599-2	26/02/2024	R\$293,47
OAQ6800	DT003Y405Q	21/10/2023	02/01/2024	6599-2	26/02/2024	R\$293,47
SPC1E19	DTN0013277	20/10/2023	02/01/2024	5835-0	26/02/2024	R\$195,23
AJCTA79	TSR0068813	18/10/2023	02/01/2024	6599-2	26/02/2024	R\$293,47
QBJ7841	DT00JX2044	21/10/2023	02/01/2024	5118-0	26/02/2024	R\$880,41

Placa	Nº AIT	Dt Infração	Dt Postagem	Cód. Infração	Dt Limite Recurso	Vi. Multa
OAY3332	DT005H202J	23/10/2023	02/01/2024	6556-1	26/02/2024	R\$293,47
JYR5E60	DT003X5069	22/10/2023	02/01/2024	5010-0	26/02/2024	R\$880,41
OBL1G55	DT002841ET	20/10/2023	02/01/2024	5185-1	26/02/2024	R\$195,23
RAR1J07	DT00BN10H6	21/10/2023	02/01/2024	6653-1	26/02/2024	R\$195,23
FSH3G75	DT008I204V	25/10/2023	02/01/2024	5380-0	26/02/2024	R\$130,16
OBS9B94	DT00JS3095	24/10/2023	02/01/2024	6599-2	26/02/2024	R\$293,47
RAR0G65	DT0037407T	24/10/2023	02/01/2024	6599-2	26/02/2024	R\$293,47
RAX1D54	DT003Y405Z	22/10/2023	02/01/2024	7340-0	26/02/2024	R\$130,16
JZV6682	DT001F404R	24/10/2023	02/01/2024	6599-2	26/02/2024	R\$293,47
QBH9B76	DT00CH10BS	22/10/2023	02/01/2024	5010-0	26/02/2024	R\$880,41
RRU3E65	DT00BU207D	25/10/2023	02/01/2024	5010-0	26/02/2024	R\$880,41
RRS1J42	TSR0079199	18/10/2023	02/01/2024	5010-0	26/02/2024	R\$880,41
MP6629	DT00BY104H	21/10/2023	02/01/2024	5380-0	26/02/2024	R\$130,16
QCO4286	DT001T706A	25/10/2023	02/01/2024	5010-0	26/02/2024	R\$880,41
NPD5451	DT004I608W	20/10/2023	02/01/2024	6602-0	26/02/2024	R\$293,47
NPQ4133	DT001O404Y	22/10/2023	02/01/2024	5010-0	26/02/2024	R\$880,41
QCR4259	DT00GD30BV	21/10/2023	02/01/2024	6599-2	26/02/2024	R\$293,47
NUG2168	DT008L1067	22/10/2023	02/01/2024	5010-0	26/02/2024	R\$880,41
OBB5C96	DT00GE30BL	21/10/2023	02/01/2024	5010-0	26/02/2024	R\$880,41
NJD9F92	TSR0075485	20/10/2023	02/01/2024	6599-2	26/02/2024	R\$293,47
JZS5909	DT002S41TB	19/10/2023	02/01/2024	6599-2	26/02/2024	R\$293,47
QBP9936	DT003X5061	22/10/2023	02/01/2024	5010-0	26/02/2024	R\$880,41
QBV1D60	DT00EJ70BD	23/10/2023	02/01/2024	5010-0	26/02/2024	R\$880,41
NLJ5A17	DT00FE500V	22/10/2023	02/01/2024	7340-0	26/02/2024	R\$130,16
NJQ8490	DT003Y405R	22/10/2023	02/01/2024	5010-0	26/02/2024	R\$880,41
HRE6624	DT002841DQ	20/10/2023	02/01/2024	5185-1	26/02/2024	R\$195,23
QBP7032	DT00FP205H	23/10/2023	02/01/2024	6653-1	26/02/2024	R\$195,23
QCR2239	DT0035402K	22/10/2023	02/01/2024	5010-0	26/02/2024	R\$880,41
NUA0H49	DT00JX204L	21/10/2023	02/01/2024	5010-0	26/02/2024	R\$880,41
NPD4F55	DT00J7300S	21/10/2023	02/01/2024	6530-0	26/02/2024	R\$195,23
QCY7227	DT000F40AE	20/10/2023	02/01/2024	7340-0	26/02/2024	R\$130,16
QBG1B64	TSR0069901	18/10/2023	02/01/2024	6599-2	26/02/2024	R\$293,47
KAQ3825	TSR0066813	18/10/2023	02/01/2024	6912-0	26/02/2024	R\$88,38
OBM2200	TSR0068836	21/10/2023	02/01/2024	6599-2	26/02/2024	R\$293,47
OBH3G22	DT001J200X	25/10/2023	02/01/2024	5010-0	26/02/2024	R\$880,41
NUE7407	BBB0324218	05/10/2023	02/01/2024	6599-2	26/02/2024	R\$293,47
NPL1192	DT00GD30BX	21/10/2023	02/01/2024	5169-1	26/02/2024	R\$2.934,70
MZT7908	DT003C502V	20/10/2023	02/01/2024	5169-1	26/02/2024	R\$2.934,70
JZZ8738	DT00GZ201P	22/10/2023	02/01/2024	6599-2	26/02/2024	R\$293,47
RRS7A77	NIC0000884	16/08/2023	02/01/2024	5002-0	01/03/2024	R\$586,94
PRI5338	DT002S41X3	23/10/2023	02/01/2024	7633-2	26/02/2024	R\$293,47
OBG7C16	DT004I609B	21/10/2023	02/01/2024	6599-2	26/02/2024	R\$293,47
RRV6F11	DT00EC202Z	19/10/2023	02/01/2024	5010-0	26/02/2024	R\$880,41
KAL1652	TSR0075475	20/10/2023	02/01/2024	6556-1	26/02/2024	R\$293,47
OAR6595	TSR0075470	18/10/2023	02/01/2024	6599-2	26/02/2024	R\$293,47
QCU7C42	DT009C206A	25/10/2023	02/01/2024	5380-0	26/02/2024	R\$130,16
QBW5077	DT002841G1	20/10/2023	02/01/2024	6599-2	26/02/2024	R\$293,47
NJB7855	TSR0078267	20/10/2023	02/01/2024	5010-0	26/02/2024	R\$880,41
EMU6B43	NIC0000862	15/08/2023	02/01/2024	5002-0	01/03/2024	R\$586,94
JYE0502	DT002F40LJ	20/10/2023	02/01/2024	5185-1	26/02/2024	R\$195,23
MUU1106	DT002S41XA	23/10/2023	02/01/2024	6599-2	26/02/2024	R\$293,47
OAR8813	DT00AE8024	22/10/2023	02/01/2024	7030-1	26/02/2024	R\$293,47
RAK4489	DT002841HO	23/10/2023	02/01/2024	5185-1	26/02/2024	R\$195,23
QBO2523	DT009F10BX	09/07/2023	02/01/2024	6050-1	26/02/2024	R\$293,47
QCO9G08	DT002S41VW	23/10/2023	02/01/2024	5185-1	26/02/2024	R\$195,23
QCD8H35	DT004A104S	20/10/2023	02/01/2024	5010-0	26/02/2024	R\$880,41
RR06F74	DT00EJ70AZ	21/10/2023	02/01/2024	5274-1	26/02/2024	R\$2.934,70
QEM6E23	DT002S41WN	23/10/2023	02/01/2024	5185-1	26/02/2024	R\$195,23
QCW5H01	TSR0074680	18/10/2023	02/01/2024	5010-0	26/02/2024	R\$880,41
FQH7B03	BBB0324393	05/10/2023	02/01/2024	6599-2	26/02/2024	R\$293,47
NJO3964	DT000E30DB	20/10/2023	02/01/2024	6599-2	26/02/2024	R\$293,47
QCJ6H28	DT00F7401Q	25/10/2023	02/01/2024	5274-1	26/02/2024	R\$2.934,70
JYQ7078	DT00G7100H	22/10/2023	02/01/2024	6580-0	26/02/2024	R\$293,47
JYV2230	DT00JX204P	21/10/2023	02/01/2024	5010-0	26/02/2024	R\$880,41
JZZ2517	DT002S41XJ	23/10/2023	02/01/2024	6599-2	26/02/2024	R\$293,47
NJQ1158	DT00G4208N	20/10/2023	02/01/2024	6599-2	26/02/2024	R\$293,47
QCT9B95	DT00GH300S	21/10/2023	02/01/2024	7579-0	26/02/2024	R\$2.934,70
NIZ3171	DT0074404U	23/10/2023	02/01/2024	5010-0	26/02/2024	R\$880,41
AJS6093	DT002X60C7	23/10/2023	02/01/2024	5185-1	26/02/2024	R\$195,23
QCM3695	TSR0069929	21/10/2023	02/01/2024	6726-1	26/02/2024	R\$195,23
KAU7B12	DT002841FL	20/10/2023	02/01/2024	6599-2	26/02/2024	R\$293,47
QBK9565	DT001J2013	25/10/2023	02/01/2024	6599-2	26/02/2024	R\$293,47
RRR3E86	DT00EJ70A8	20/10/2023	02/01/2024	5010-0	26/02/2024	R\$880,41
OAV9603	DT00G020A7	20/10/2023	02/01/2024	6556-1	26/02/2024	R\$293,47
RHP7F48	MTA1041548	02/10/2023	02/01/2024	5010-0	26/02/2024	R\$880,41
QBF0913	DT00FV30CB	20/10/2023	02/01/2024	5010-0	26/02/2024	R\$880,41
OBL8566	BBB0305900	17/10/2023	02/01/2024	6599-2	26/02/2024	R\$293,47
QCY4J72	NIC0000845	12/08/2023	02/01/2024	5002-0	01/03/2024	R\$260,32
KAQ3825	TSR0066806	18/10/2023	02/01/2024	6599-2	26/02/2024	R\$293,47
OBD7J81	DT0086302B	20/10/2023	02/01/2024	5010-0	26/02/2024	R\$880,41
RAW8G63	DT001H100W	19/10/2023	02/01/2024	5010-0	26/02/2024	R\$880,41
DCI5D90	DT000B7041	25/10/2023	02/01/2024	6670-0	26/02/2024	R\$195,23
DHP4D91	DT00KT102U	22/10/2023	02/01/2024	7340-0	26/02/2024	R\$130,16
QBE3C97	DT00BV20C6	20/10/2023	02/01/2024	5010-0	26/02/2024	R\$880,41
QCNI021	DT004I609H	21/10/2023	02/01/2024	7579-0	26/02/2024	R\$2.934,70
RAR1J07	DT00BN10H5	21/10/2023	02/01/2024	5819-4	26/02/2024	R\$880,41
QCJ6H28	DT00F7401W	25/10/2023	02/01/2024	5010-0	26/02/2024	R\$880,41

Placa	Nº AIT	Dt Infração	Dt Postagem	Cód. Infração	Dt Limite Recurso	Vi. Multa
NJN5096	DT00IH1004	21/10/2023	02/01/2024	6580-0	26/02/2024	R\$293,47
NPH5566	DT002S41XI	23/10/2023	02/01/2024	6599-2	26/02/2024	R\$293,47
JZU5550	DT000B703U	24/10/2023	02/01/2024	6599-2	26/02/2024	R\$293,47

PORTARIA Nº 585/2023/GP/DETRAN-MT

Dispõe sobre a utilização de ferramentas tecnológicas facultativas de assinatura eletrônica qualificada, nos termos da Lei n.º 14.063, de 23 de setembro de 2020, e da regulamentação vigente para Transferência de Propriedade do Veículo Eletrônica - ATPV-e.

O PRESIDENTE DO DEPARTAMENTO ESTADUAL DE TRÂNSITO - DETRAN/MT, no uso de suas atribuições legais, e;

Considerando a previsão legal da utilização de assinaturas eletrônicas, como meio válido de assinatura perante os órgãos e as entidades da administração pública estadual, conforme a Lei Federal n.º 14.063/2020;

Considerando a previsão legal da utilização de tratamento digital de dados e informação em conformidade com a Lei Federal n.º 8.935/1994;

Considerando a conformidade dos atos da administração com os ditames da Lei Geral de Proteção de Dados - LGPD, conforme Lei Federal n.º 13.709/2018;

Considerando a Resolução nº 809/2020/CONTRAN, a qual dispõe sobre os requisitos para emissão de Certificado de Registro de Veículos - CRV-e, do Certificado de Licenciamento Anual CRLV-e e do Comprovante de Transferência de Propriedade ATPV-e, por meio digital;

Considerando a oferta de soluções tecnológicas facultativas, convenientes, abrangentes e universais, visando reduzir deslocamentos e custos para pessoa física ou jurídica usuária do serviço, através do uso de aplicativos e sistemas web com estrutura de suporte e capacidade de auditoria da funcionalidade;

Considerando a pertinência de disponibilizar, aos credenciados, opções de serviços de conveniência aos seus clientes, de livre adesão pelo cidadão; resolve:

Art. 1º Homologa ferramentas tecnológicas de assinatura eletrônica qualificada pela Infraestrutura de Chaves Públicas Brasileira (ICP-Brasil), nos termos da Lei n.º 14.063, de 23 de setembro de 2020.

§ 1º As ferramentas tecnológicas de assinatura eletrônica deverão ser previamente homologadas e integradas ao sistema informatizado do DETRAN-MT, o que será feito presencialmente na sede do DETRAN-MT.

§ 2º As assinaturas eletrônicas qualificadas serão implementadas nas Autorizações para Transferência de Propriedade do Veículo Eletrônica - ATPV-e.

Art. 2º. As empresas interessadas em homologar ferramentas tecnológicas de assinatura eletrônica qualificada pela Infraestrutura de Chaves Públicas Brasileira (ICP-Brasil) que trata esta Portaria deverão apresentar a Gerência de Protocolo Geral do DETRAN/MT requerimento de homologação e de credenciamento, dirigido à Coordenadoria de Credenciamento do DETRAN/MT, acompanhado da declaração de que aceita o credenciamento nas condições estabelecidas neste Regulamento e dos seguintes documentos:

I - Relativos à habilitação jurídica:

- ato constitutivo, estatuto ou contrato social em vigor, devidamente registrado, e, no caso de sociedades por ações, acompanhado de documentos da eleição de seus administradores;
- cópia da cédula de identidade e do CPF dos proprietários da empresa ou seus representantes legais;
- decreto de autorização, em se tratando de empresa ou sociedade estrangeira em funcionamento no País, e ato de registro ou autorização para funcionamento expedido pelo órgão competente, quando a atividade assim o exigir;
- certidão negativa de falência expedida pelo cartório distribuidor da sede da pessoa jurídica, datada de, no máximo, 90 (noventa) dias anteriores à solicitação do credenciamento;

II - Relativos à regularidade fiscal e trabalhista:

- certidão de inscrição no Cadastro Nacional de Pessoas Jurídicas - CNPJ;
- certidão de inscrição no cadastro de contribuintes estadual e municipal, se houver, relativo à sede da pessoa jurídica, pertinente ao seu ramo de atividade e compatível com o objeto contratual ou estatutário;
- certidão de regularidade para com a Fazenda Federal, Estadual e Municipal da sede da pessoa jurídica, na forma da lei;

- certidão negativa de existência de débitos trabalhistas, nos termos do Título VII - A da Consolidação das Leis do Trabalho - CLT, expedida pela Justiça do Trabalho;
- certidão Negativa de Débitos Relativos aos Tributários Federais e à Dívida Ativa da União;
- declaração da empresa e de todos seus sócios atestando que não atuam em atividades conflitantes, definidas no § 3º deste artigo;
- declaração que não possui em seu quadro de pessoal empregado(s) com menos de 18 (dezoito) anos, em trabalho noturno, perigoso ou insalubre e menores de 16 (dezesseis) anos, em qualquer trabalho, salvo na condição de aprendiz, a partir de 14 (quatorze) anos, nos termos do inciso XXXIII, do art. 7º da Constituição Federal, inciso V, art. 27 da Lei nº 8.666 de 1993.

III - Relativos à qualificação técnica:

- Descrição detalhada da solução que pretende homologar, contemplando as especificações;
- Registro da certificação a ser homologada, juntamente com demais documentos comprobatórios;
- Comprovação da aptidão para o desempenho da atividade pertinente e compatível com o objeto desta Portaria.

IV - Validação da homologação da assinatura eletrônica qualificada

- A validação da homologação da assinatura eletrônica qualificada deverá ser realizada presencialmente, na sede administrativa do DETRAN-MT, pela equipe de Tecnologia de Informação da Autarquia;
- É permitido o convite de técnicos de outras áreas para a participação da validação da homologação da assinatura qualificada.

§ 1º Os documentos de que trata este artigo deverão ser apresentados em cópia autenticada ou assinada de forma digital, à exceção das certidões e atestados, que deverão ser apresentados no original.

§ 2º Na hipótese de não constar prazo de validade nas certidões apresentadas, a administração aceitará como válidas as expedidas até 90 (noventa) dias imediatamente anteriores à data de apresentação do requerimento de homologação, desde que corretamente instruído com todos os documentos exigidos.

§ 3º Não serão homologadas as empresas:

I - Que exerçam ou cujo sócio ou proprietário, bem como seus cônjuges, companheiros e parentes até o 2º grau, exerça outra atividade relacionada às atribuições do DETRAN/MT ou por ele disciplinada, tais como:

- serviço de vistoria veicular ou participação em entidade de classe a ela vinculada;
- despachante documentalista;
- remarcação de motor ou chassi de veículos;
- venda e revenda de veículos;
- leilão de veículos, inclusive sua preparação;
- seguros de veículos;
- recolhimento, depósito e guarda de veículos removidos e apreendidos por infração às normas de trânsito;
- análise de crédito ou venda de informação, fabricação ou fornecimento de CNH, CRV ou CRLV;
- fabricação, fornecimento, reparação ou instalação de quaisquer componentes e sistemas de veículos objeto de avaliação durante a realização das vistorias de identificação veicular.

II - Da qual participe empregado ou servidor público, inclusive os de confiança, do DETRAN/MT ou de outras esferas e poderes, bem como seus cônjuges, companheiros e parentes até o 2º grau;

III - Que tenham sido declaradas inidôneas para licitar ou contratar com a Administração Pública, enquanto perdurarem os motivos determinantes da punição, ou até que seja promovida a reabilitação perante a própria autoridade que aplicou a penalidade.

§ 4º A continuidade da homologação de que trata este artigo dependerá da contemplação de adaptações da solução a futuras regulamentações de ordem técnica por parte do DETRAN/MT ou de outro órgão competente para tal fim.

Art. 3º O credenciamento será permitido apenas às pessoas jurídicas que se habilitarem nas seguintes etapas:

I - Análise documental, conforme Itens I a III do Artigo 2º desta Portaria;
II - Validação da homologação da ferramenta tecnológica de assinatura eletrônica qualificada, conforme Item IV do Artigo 2º desta Portaria.

§ 1º O credenciamento terá vigência de 02 (dois) anos, e poderá ser renovado no mês de dezembro do ano bienal, desde que observadas as exigências desta portaria.

§ 2º Para fins de padronização a primeira renovação se dará no mês de dezembro do ano de 2025, independente do mês/ano do credenciamento inicial.

§ 3º A documentação deverá ser protocolada entre os dias 01 a 30 de novembro do ano de renovação, nas mesmas regras estabelecidas para o credenciamento desta Portaria.

§ 4º A renovação do credenciamento sujeitar-se-á às mesmas regras estabelecidas para o credenciamento e dependerá da observância das seguintes exigências:

a - não ter sido os participantes do quadro societário da empresa credenciada condenado por prática de ilícito penal, com sentença transitada em julgado, que torne incompatível o exercício da atividade ora disciplinada.

§ 5º O pedido ou renovação de credenciamento será analisado pela Coordenadoria de Credenciamento, a qual terá 30 (trinta) dias para analisar e emitir parecer.

§ 6º A falta de apresentação do pedido de renovação, no prazo estipulado neste artigo, será considerada como renúncia tácita ao credenciamento, sendo permitido novo pleito de credenciamento após 45 dias, atendidos os demais requisitos previstos neste Regulamento, após o devido processo administrativo.

§ 7º V O credenciamento será a título precário, condicionado ao interesse público tutelado, e não importará em qualquer ônus para o DETRAN/MT.

Art. 4º. A empresa credenciada que, a qualquer tempo, deixar de atender aos preceitos desta Portaria está sujeita às seguintes penalidades:

- I - Advertência por escrito;
- II - Suspensão das atividades;
- III - Cassação do Credenciamento;

Art. 5º Autorizar os despachantes devidamente credenciados e estabelecimentos homologados no RENAVE, a disponibilizar ferramentas tecnológicas facultativas de assinatura eletrônica qualificada, nos termos da Lei nº 14.063, de 23 de setembro de 2020, e da regulamentação vigente.

Art. 6º Os despachantes credenciados e estabelecimentos homologados no RENAVE poderão firmar convênios/contratos com empresas responsáveis pelo fornecimento de ferramentas tecnológicas de assinatura eletrônica qualificada, conforme padrão de Infraestrutura de Chaves Públicas Brasileira (ICP-Brasil), passível de validação, mantendo serviço de suporte em plataforma multicanal, compatíveis com as normas instituídas na Lei n. 13.709, de 14 de agosto de 2018 (Lei Geral de Proteção de Dados - LGPD).

Parágrafo único. A relação econômica é direta entre o usuário optante e a empresa detentora da tecnologia conveniada/contratada pelo despachante e estabelecimentos homologados pelo RENAVE, sem intervenção do DETRAN-MT nesta relação comercial de disponibilização de tecnologia de assinatura eletrônica qualificada (ICP Brasil).

Art. 7º Todo o procedimento de assinatura eletrônica deve ficar auditável e fiscalizável pelo DETRAN-MT, inclusive com trilha de auditoria para fins de emissão de relatórios de logs de acesso, garantindo aos usuários acompanhar a conclusão e/ou a pendência de assinatura e receber comprovante de finalização, podendo ser solicitado pelo DETRAN-MT a qualquer tempo junto aos despachantes credenciados e estabelecimentos homologados no RENAVE.

Art. 8º Esta Portaria retroage seus efeitos a partir de 26 de dezembro de 2023, revogando a Portaria nº 497/2023/GP/DETRAN/MT.

*Republicada por erro

Cuiabá-MT, 22 de dezembro de 2023.

GUSTAVO REIS LOBO DE VASCONCELOS
Presidente do DETRAN-MT
(Original assinado)

Protocolo 1536104

PORTARIA Nº 003/2024/CGD/DETRAN/MT

O CORREGEDOR DO DEPARTAMENTO ESTADUAL DE TRÂNSITO DO ESTADO DE MATO GROSSO, no uso de suas atribuições legais, delegadas através da Portaria nº 366/2023/GP/DETRAN-MT, e nos termos do artigo 75, §1º da Lei Complementar nº 207, de 29 de dezembro de 2004, e artigo 4º da Lei 7.692, de 1º de julho de 2002; **RESOLVE:**

Art. 1º Prorrogar por mais 60 (sessenta) dias o prazo para conclusão dos trabalhos da Comissão de Processo Administrativo Disciplinar constituída pela Portaria nº 090/2023/CGD/DETRAN/MT, publicada no Diário Oficial do Estado de Mato Grosso em 28/08/2023, página 56, e aditada pela Portaria nº 093/2023/CGD/DETRAN/MT, publicada no Diário Oficial do Estado de Mato Grosso em 19/09/2023, página 32.

Art. 2º Reconduzir os atuais membros da Comissão Processante.

Art. 3º Esta Portaria entrará em vigor na data de sua publicação, produzindo efeitos a partir de 12/01/2024.

Registre-se, publique-se e CUMPRA-SE.

Cuiabá-MT, 08 de janeiro de 2024.

JULIANO CHIROLI
CORREGEDOR GERAL DO DETRAN-MT
(original assinada)

Protocolo 1536106

PORTARIA Nº 007/2024/GP/DETRAN-MT

O PRESIDENTE DO DEPARTAMENTO DE TRÂNSITO DO ESTADO DE MATO GROSSO - DETRAN-MT, no uso de suas atribuições legais, e nos termos da Resolução nº 789 do CONTRAN e a Portaria nº 341/2015, do DETRAN/MT;

Considerando o que consta no processo nº DETRAN-PRO-2024/00126; resolve:

Art. 1º - Descredenciar a pedido a empresa CENTRO DE FORMACAO DE CONDUTORES LIDER LTDA - AUTO ESCOLA LIDER, inscrita no CNPJ/MF sob o nº 30.399.949/0001-77, credenciada junto ao município de CAMPO VERDE - MT sob código nº 10873;

Art. 2º - Esta Portaria entrará em vigor na data de sua publicação. Registre-se. Publique-se. Cumpra-se.

Cuiabá-MT, 11 de janeiro de 2024.

GUSTAVO REIS LOBO DE VASCONCELOS
Presidente do DETRAN-MT
(Original assinado)

Protocolo 1536121

PORTARIA Nº 005/2024/CGD/DETRAN/MT

O CORREGEDOR DO DEPARTAMENTO ESTADUAL DE TRÂNSITO DO ESTADO DE MATO GROSSO, no uso de suas atribuições legais delegadas por meio da Portaria nº 366/2023/GP/DETRAN-MT, publicada no D.O.E. de Mato Grosso em 31/07/2023, e nos termos do artigo 69 e 75, § 1º da Lei Complementar nº 207/2004, alterada pelas Leis Complementares nº 213/2005 e 550/2014:

Considerando a justificativa do pedido de prorrogação de prazo da comissão do PAD nº DETRAN-PRO-2023/20018;

Considerando os princípios do Contraditório e da Ampla Defesa, com fulcro no art. 5º, inciso LV, da Constituição Federal.

RESOLVE:

Art. 1º Reconduzir a Comissão Processante;

Art. 2º Prorrogar por 60 (sessenta) dias o prazo para conclusão dos trabalhos da Comissão de Processo Administrativo Disciplinar n. 09/2023 constituída pela Portaria nº 088/2023/CGD/DETRAN/MT, publicada no D.O.E. em 28/08/2023, com efeitos a partir de 12/01/2024;

Art. 3º Esta Portaria entrará em vigor na data de sua publicação.

Registre-se, publique-se e CUMPRA-SE.

Cuiabá-MT, 10 de janeiro de 2024.

JULIANO CHIROLI
CORREGEDOR DO DETRAN-MT
(original assinada)

Protocolo 1536124

MTI

EMPRESA MATO-GROSSENSE DE TECNOLOGIA DA INFORMAÇÃO

PORTARIA Nº 015/2024/MTI

O Diretor Presidente da Empresa Mato-Grossense de Tecnologia da Informação - MTI, no uso de suas atribuições legais,

RESOLVE:

Art. 1º Nomear **José Marques Braga** para exercer o cargo de Gerente Operacional da Gerência de Contratos - GCTO, em substituição a titular **Jackeline Peris Slavieiro**, em razão de gozo de férias no período de 17/01/2024 a 26/01/2024.

Art. 2º Esta portaria tem efeitos a partir de 17/01/2024.

REGISTRE-SE. PUBLIQUE-SE. CUMPRA-SE

Empresa Mato-Grossense de Tecnologia da Informação - MTI, Cuiabá-MT, 11 de janeiro de 2024.

Cleberon Antônio Sávio Gomes
Diretor Presidente da MTI

Protocolo 1535934

PORTARIA Nº 016/2024/MTI

O Diretor Presidente da Empresa Mato-grossense de Tecnologia da Informação - MTI, no uso de suas atribuições legais,

RESOLVE:

Art. 1º Nomear **Gustavo H. Montanha de Paiva** para exercer o cargo de Gerente de Unidade da Unidade de Gestão de Governo Digital - UGGDI em substituição ao titular **Robson Silva Dolores Dias**, em razão de usufruto de férias no período de 15/01/2024 a 24/01/2024.

Art.2º Esta portaria tem efeitos a partir de 15/01/2024.

REGISTRE-SE. PUBLIQUE-SE. CUMPRA-SE.

Empresa Mato-Grossense de Tecnologia da Informação - MTI, Cuiabá-MT, 11 de janeiro de 2024.

Cleberon Antônio Sávio Gomes
Diretor Presidente da MTI

Protocolo 1536334

EMPAER

EMPRESA MATOGROSSENSE DE PESQUISA, ASSISTENCIA E EXTENSÃO RURAL S/A

PORTARIA Nº 011/2024/EMPAER - MT

O DIRETOR PRESIDENTE DA EMPRESA MATO-GROSSENSE DE PESQUISA, ASSISTÊNCIA E EXTENSÃO RURAL - EMPAER MT, no uso de suas atribuições legais, que lhe confere o Artigo 15 do Estatuto Social da Empresa;

RESOLVE:

Art. 1.º Designar a empregada, Flavia de Souza Almeida, Matrícula 223035, para responder, em substituição legal, pela Presidência da EMPAER MT, DAC - 02, com seus efeitos a partir **18.01.2024 a 27.01.2024**, revogando -se as disposições em contrário.

PUBLICA-SE,
CUMPRA-SE.

Empresa Mato-Grossense de Pesquisa, Assistência e Extensão Rural - EMPAER MT, em Cuiabá-MT, 11 de janeiro de 2024.

RENALDO LOFFI
Diretor Presidente
EMPAER- MT
(original assinado)

Protocolo 1535949

PORTARIA Nº 010/2024/EMPAER - MT

O DIRETOR PRESIDENTE DA EMPRESA MATO-GROSSENSE DE PESQUISA, ASSISTÊNCIA E EXTENSÃO RURAL - EMPAER MT, no uso de suas atribuições legais, que lhe confere o Artigo 15 do Estatuto Social da Empresa;

RESOLVE:

Art. 1.º Designar o empregado, Lucas Cristiano de Amorim Sodré, Matrícula 223100, para responder, em substituição legal, pela Gerência de Provimento, Aplicação, Monitoramento, Saúde e Segurança EMPAER MT, DAC - 06, com seus efeitos a partir **08.01.2024 a 27.01.2024**, revogando-se as disposições em contrário.

PUBLICA-SE,
CUMPRA-SE.

Empresa Mato-Grossense de Pesquisa, Assistência e Extensão Rural - EMPAER MT, em Cuiabá-MT, 10 de janeiro de 2024.

RENALDO LOFFI
Diretor Presidente
EMPAER- MT
(original assinado)

Protocolo 1535950

METAMAT

COMPANHIA MATOGROSSENSE DE MINERAÇÃO

AVISO DE RESULTADO, ADJUDICAÇÃO E HOMOLOGAÇÃO
PREGÃO ELETRÔNICO Nº 008/2023
METAMAT-PRO-2022/00531

A COMPANHIA MATOGROSSENSE DE MINERAÇÃO - METAMAT, por intermédio do seu Diretor Presidente, no uso de suas atribuições, torna público para conhecimento dos interessados o **RESULTADO** da licitação **Pregão Eletrônico nº 008/2023, processo SIGADOC METAMAT-PRO-2022/00531, processo SIAG 0000531/2023**, cujo objeto consiste na "Contratação de empresa especializada e autorizada em foecimento de condicionadores de ar" que teve como vencedoras as empresas Superar Comércio de Móveis, CNPJ 42.953.946/0001-12 e JR Machado, CNPJ 25.256.978/0001-40, com a seguinte distribuição:

ITEM	LICITANTE	VALOR ESTIMADO (fls. 470-472)	PROPOSTA INICIAL	PROPOSTA AJUSTADO	SITUAÇÃO DA LICITANTE
0001	SUPERAR COMERCIO DE MOVEIS ESCRITÓRIO LTDA	R\$ 2.728,44	R\$ 3.550,00	R\$ 2.560,00	ADJUDICADO
0002	J.R. MACHADO LTDA	R\$ 4.044,92	R\$ 15.000,00	R\$ 13.000,00	FRACASSADO
0003	SUPERAR COMERCIO DE MOVEIS ESCRITÓRIO LTDA	R\$ 13.684,03	R\$ 14.000,00	R\$ 12.350,00	ADJUDICADO
003.1	SUPERAR COMERCIO DE MOVEIS ESCRITÓRIO LTDA	R\$ 13.684,03	R\$ 14.800,00	R\$ 12.350,00	ADJUDICADO
0004	J.R. MACHADO LTDA	R\$ 16.021,85	R\$ 18.000,00	R\$ 13.500,00	ADJUDICADO
004.1	J.R. MACHADO LTDA	R\$ 16.021,85	R\$ 18.000,00	R\$ 13.500,00	ADJUDICADO
0005	SUPERAR COMERCIO DE MOVEIS ESCRITÓRIO LTDA	R\$ 17.649,08	R\$ 18.900,00	R\$ 15.690,00	ADJUDICADO

005.1	SUPERAR COMERCIO DE MOVEIS ESCRITÓRIO LTDA	R\$ 17.649,08	R\$ 18.990,00	R\$ 15.690,00	ADJUDICADO
0006	SUPERAR COMERCIO DE MOVEIS ESCRITÓRIO LTDA	R\$ 11.824,42	R\$ 19.700,00	R\$ 14.990,00	FRACASSADO
	TOTAL	R\$ 113.307,70	R\$ 155.740,00	R\$ 113.630,00	

TERMO DE ADJUDICAÇÃO E HOMOLOGAÇÃO

A licitação encontra-se regularmente instruída, em especial a sessão eletrônica realizada através do Sistema de Aquisições Governamentais - SIAG, estando ainda presente os interesses desta Companhia na contratação do referido objeto da licitação, razão pela qual **ADJUDICO e HOMOLOGO** o resultado do processo licitatório, na forma do art. 60 da Lei nº 13.303/2016 e art. 4º, XXI e XXII da Lei nº 10.520/2002, declarando a empresa arrolada vencedora do certame.

Cuiabá-MT, 11 de janeiro de 2023.

JULIANO JORGE BORACZYNSKI

Diretor Presidente

Companhia Matogrossense de Mineração - METAMAT

Original Assinado nos Autos

Protocolo 1536174

MT PAR**MT PARTICIPAÇÕES E PROJETOS S.A.****EDITAL DE CONVOCAÇÃO
ASSEMBLEIA GERAL EXTRAORDINÁRIA**

MT PARTICIPAÇÕES E PROJETOS S. A. - MT-PAR - NIRE N.º

5130001214-6

CNPJ/MF N.º 17.816.442/0001-03

Nos termos do art. 123 e 124 §1º inciso I da Lei 6.404/76 e Art. 14 do Estatuto Social Registrado sob. Nº 2642613 de 14.12.2022 e alterações, convoco os senhores acionistas da empresa **MT PARTICIPAÇÕES E PROJETOS S. A. - MT-PAR**, para a reunião da Assembleia Geral Extraordinária, a realizar-se de forma híbrida, por videoconferência (<https://meet.google.com/xmg-adxc-cax>), e presencialmente, em sua sede situada na Av. Dr. Hélio Ribeiro, 525 - Edifício Helbor Dual Business, 5º Andar - Paiaguás, Cuiabá - MT, 78048-250, às **09:00 em primeira convocação e 09h30 em segunda convocação**, no dia **19 de janeiro de 2024**, para deliberar sobre a seguinte ordem do dia:

- 1) Rerratificação das deliberações da Ata da Assembleia Geral Ordinária e Extraordinária realizada em 20 de abril de 2016.
- 2) Outros assuntos de interesse da empresa.

Cuiabá-MT, 10 de janeiro de 2024.

Wener K. Santos

(Assinado Eletronicamente)

Diretor Presidente

MT PARTICIPAÇÕES E PROJETOS S. A. - MT-PAR

Protocolo 1535426

CHAMAMENTO PÚBLICO Nº 009/2024**CONTRATAÇÃO TEMPORÁRIA DE ACORDO COM A CLASSIFICAÇÃO DO PROCESSO SELETIVO SIMPLIFICADO 001/2023**

A MT PARQUES S/A, subsidiária integral da MT Participações e Projetos S/A, neste ato representada por seu Diretor Presidente, no uso de suas atribuições que lhe são conferidas pelo artigo 42 do Estatuto da MT PARQUES, em conjunto com a Comissão Especial Designada Para Supervisionar e Acompanhar a Realização do Processo Seletivo Simplificado, nomeada pela Portaria nº 86 de 18/08/2023, no uso de suas atribuições legais e constitucionais;

RESOLVE:

CONVOCAR o(s) aprovado(s) no Processo Seletivo Simplificado Nº 01/2023, com base na lista de Cadastro de Reserva (anexo I) a comparecer no seguinte endereço Rodovia Emanuel Pinheiro MT251 Jardim Vitória Cuiabá MT, em horário comercial, no prazo de **05 dias úteis** a contar da data de publicação deste ato para tomar Posse do cargo.

1. O não comparecimento dentro do prazo estabelecido implicará na desistência do candidato e aceitação tácita do disposto no Edital de abertura.
2. Os convocados deverão no momento da Posse, cumprir todos os requisitos obrigatórios para a investidura. O candidato deverá apresentar no momento da contratação os seguintes documentos:
 - 2.1. RG;
 - 2.2. CPF;
 - 2.3. Título de eleitor;
 - 2.4. Certidão de casamento (se casado);
 - 2.5. Certidão de divórcio (se divorciado);
 - 2.6. Certidão de Óbito (se viúvo);
 - 2.7. Carteira de Trabalho;
 - 2.8. Comprovante de escolaridade de acordo com o cargo escolhido;
 - 2.9. Certidão Negativa da Justiça Federal Civil e Criminal;
 - 2.10. Certidão Negativa da Justiça Estadual ou Distrital, Cível e Criminal;
 - 2.11. Certidão Negativa da Justiça Militar Federal e da Justiça Militar Estadual;
 - 2.12. PIS;
 - 2.13. Conta no banco do Brasil;
 - 2.14. Documentos obrigatórios do cargo escolhido de acordo com o edital;

3. Somente serão aceitos documentos expedidos dentro do prazo de validade.

4. Será obrigatório a realização de exame admissional.

5. A não apresentação de quaisquer documentos estabelecidos nos itens acima, assim como, apresentação de documentos falsos e/ou rasurados acarretará na eliminação do candidato classificado.

REGISTRE-SE, PUBLIQUE-SE E CUMPRE-SE

Cuiabá, 11 de janeiro de 2024

WENER DOS SANTOS

Diretor Presidente

MT Participações e Projetos S/A

ANEXO I - CANDIDATOS EM CADASTRO DE RESERVA

PERFIL PROFISSIONAL	CANDIDATO	CPF	PONTUAÇÃO FINAL	SITUAÇÃO
ENCARREGADO DE OBRA				
Encarregado de Obra	ANTÔNIO MARCOS ALVES DA SILVA	014..XXX. XXX-99	5	CADASTRO DE RESERVA

Protocolo 1536369

PORTARIA Nº 001/2024

O Diretor Presidente da MT Participações e Projetos S/A - MT-PAR, no uso das atribuições que lhe são conferidas pelo artigo 28 do Estatuto da MT-PAR registrado na JUCEMAT sob nº 2618212 no dia 07.12.2022 e aprovado pelo Decreto Estadual nº 1.035, de 30 de julho de 2021.

RESOLVE:

Art. 1º Nomear a Sra. CAROLINE RODRIGUES DE FREITAS, portadora do RG: 1167783-0 SSP/MT no cargo de Analista de Projetos I, a partir de 11 de janeiro de 2024.

Cuiabá-MT, 11 de janeiro de 2024.

WENER SANTOS

Diretor Presidente

MT Participações e Projetos S/A

Protocolo 1535951

MTPREV

MATO GROSSO PREVIDÊNCIA

ATO ADMINISTRATIVO N.º 510/2023/MTPREV

O DIRETOR-PRESIDENTE DO MATO GROSSO PREVIDÊNCIA

- **MTPREV**, no uso de suas atribuições legais, e fundamentado no artigo 140-C, da Constituição Estadual, acrescentado pela Emenda Constitucional n.º 92, publicada no Diário Oficial do Estado de 21.08.2020, c/c os artigos 2º, 3º, da Lei Complementar n.º 721, de 01 de abril de 2022, bem como com o artigo 16, inciso I, artigo 77, § 2º, inciso V, § 2º-B, da Lei n.º 8.213, de 24 de julho de 1991, c/c o artigo 1º, inciso VI, da Portaria ME n.º 424, publicada no Diário Oficial da União de 30.12.2020, c/c o artigo 252, da Lei Complementar n.º 04, de 15 de outubro de 1990, com a redação que lhes foram atribuídas pela Lei Complementar 524/2014, e tendo em vista o que consta no Processo Digital n.º **2023.7.07456**, do Mato Grosso Previdência, resolve conceder pensão, **em caráter vitalício**, a partir de **12/12/2023**, à Sra. **Jeane Ferreira Gomes Bezerra**, RG n.º 053***79 SSP/MT e CPF n.º 569.***-87, em razão do falecimento do ex-servidor **Fernando Augusto Gomes Bezerra**, RG n.º 080*** SSP/MT e CPF n.º 178.***-15, matrícula funcional n.º 22099, aposentado no cargo de Investigador de Polícia, Classe "E", Nível "10" carga horária de 40 (quarenta) horas semanais, da Polícia Judiciária Civil, **falecido em 12/12/2023**, nesta Capital.

Cuiabá-MT, 12 de janeiro de 2024.

ELLITON OLIVEIRA DE SOUZA

Diretor-Presidente do MTPREV

(Assinado digitalmente)

Protocolo 1535935

ATO ADMINISTRATIVO N.º 508/2023/MTPREV

O DIRETOR-PRESIDENTE DO MATO GROSSO PREVIDÊNCIA

- **MTPREV**, no uso de suas atribuições legais, e fundamentado no artigo 140-C, da Constituição Estadual, acrescentado pela Emenda Constitucional n.º 92, publicada no Diário Oficial do Estado de 21.08.2020, c/c os artigos 2º, 3º, da Lei Complementar n.º 721, de 01 de abril de 2022; bem como com o artigo 16, inciso I, artigo 74, inciso I, c/c o artigo 252, da Lei Complementar n.º 04, de 15 de outubro de 1990, com a redação que lhes foram atribuídas pela Lei Complementar 524/2014, e tendo em vista o que consta no Processo Digital n.º **2023.7.07054**, do Mato Grosso Previdência, resolve conceder pensão, **em caráter temporário**, a partir de **18/10/2023**, à **Thalita Kamille de Arruda Nascimento**, RG n.º 309***2-6 SESP/MT e CPF n.º 083.***-93, em razão do falecimento do ex-servidor **Rosalino Santana do Nascimento**, RG n.º 020***0-4 SESP/MT e CPF n.º 078.***-04, matrícula funcional n.º 80041, aposentado no cargo de Agente Fundiário Agrário L 10042, Classe "A", Nível "012", carga horária de 40 (quarenta) horas semanais, do Instituto de Terras de Mato Grosso, **falecido em 18/10/2023**, nesta Capital.

Cuiabá-MT, 12 de janeiro de 2024.

ELLITON OLIVEIRA DE SOUZA

Diretor-Presidente do MTPREV

(Assinado digitalmente)

Protocolo 1535937

ATO ADMINISTRATIVO N.º 496/2023/MTPREV

O COMANDANTE GERAL DA POLÍCIA MILITAR DO ESTADO

DE MATO GROSSO, no uso de suas atribuições legais, e tendo em vista o que consta nos Processos n.º **262391/2020** e n.º **263443/2020** e nos Processos Digitais n.º **2/2021-147** e n.º **2023.7.0691801 (E-Turmalina)**, todos do Mato Grosso Previdência, resolve Retificar, em parte, o Ato Administrativo n.º 52/2022/MTPREV, de 14.02.2022, publicado no Diário Oficial de mesma data, o qual retificou o Ato Administrativo n.º 371/2020/MTPREV, de 02.12.2020, publicado no Diário Oficial de mesma data, referente a concessão do benefício de Pensão por morte, em **caráter temporário**, aos menores **EMERSON RODRIGUES CARDOSO**, **CLARICE AMANDA RODRIGUES CARDOSO**, e ao filho maior inválido Sr. **CLEBER DE ALMEIDA CARDOSO**, e em **caráter vitalício**, a Sra. **ROSELI DE JESUS RODRIGUES SILVA**, procedendo-se da seguinte forma:

ONDE-SE-LÊ:

"... art. 7º, inciso I, alínea "d", da Lei n.º 3.765, de 04 de maio de 1960, alterada também pela Lei n.º 13.954/2019, c/c art. 11, caput e parágrafo único da Instrução Normativa n.º 05, de 15.01.2020, artigos 119, 120 e 126, caput, todos da Lei Complementar n.º 555 de 29.12.2014, bem como, os termos da Súmula n.º 340, do Superior Tribunal de Justiça e Art. 24 da Emenda Constitucional n.º 103, de 12 de novembro de 2019, e tendo em vista o que consta nos Processos n.º **262391/2020** e n.º **263443/2020**, ambos da Mato Grosso Previdência, resolve **tornar sem efeito os atos administrativos n.º 359/2020/MTPREV**, público no Diário Oficial n.º 27.873 de 09.11.2020 e n.º **285/2020/MTPREV**, público no Diário Oficial n.º 27.869 de 03.11.2020, por impropriedades e conceder pensão a partir de **10.07.2020**, em **caráter temporário, enquanto durar a invalidez**, ao filho maior Sr. **CLEBER DE ALMEIDA CARDOSO**, RG n.º 200***3-0/SSP-MT, e em **caráter temporário**, ao menor **EMERSON RODRIGUES CARDOSO**, RG n.º 324***0-2/SSP-MT, **até a data de 03/04/2024**, representado legalmente pela Sra. **Roseli De Jesus Rodrigues Silva**, RG n.º 149***5-9/SSP-MT, sendo o rateio da seguinte forma: 50% (cinquenta por cento) para o Sr. **CLEBER DE ALMEIDA CARDOSO (enquanto durar a invalidez)**, e 50% (cinquenta por cento) para o menor **EMERSON RODRIGUES CARDOSO (temporária - até a data de 03/04/2024)**, em razão do falecimento do ex-militar estadual, Sr. **MANOEL CARDOSO FILHO**, ocorrido em **10.07.2020 ...**"

LEIA-SE:

"... art. 7º, inciso I, alíneas "a" e "d", da Lei n.º 3.765, de 04 de maio de 1960, alterada também pela Lei n.º 13.954/2019, c/c art. 11, caput e parágrafo único da Instrução Normativa n.º 05, de 15.01.2020, artigos 119, 120 e 126, caput, todos da Lei Complementar n.º 555 de 29.12.2014, bem como, os termos da Súmula n.º 340, do Superior Tribunal de Justiça e Art. 24 da Emenda Constitucional n.º 103, de 12 de novembro de 2019, e tendo em vista o que consta nos Processos n.º **262391/2020** e n.º **263443/2020**, e nos Processos Digitais n.º **2/2021-147** e n.º **2023.7.0691801 (E-Turmalina)**, todos do Mato Grosso Previdência, resolve **tornar sem efeito os atos administrativos n.º 359/2020/MTPREV**, público no Diário Oficial n.º 27.873 de 09.11.2020 e n.º **285/2020/MTPREV**, público no Diário Oficial n.º 27.869 de 03.11.2020, por impropriedades e conceder pensão a partir de **10.07.2020**, em **caráter temporário, enquanto durar a invalidez**, ao filho maior Sr. **CLEBER DE ALMEIDA CARDOSO**, RG n.º 200***3-0/SSP-MT, e em **caráter temporário**, ao menor **EMERSON RODRIGUES CARDOSO**, RG n.º 324***0-2/SSP-MT, **até a data de 03.04.2024**, e com **efeitos financeiros a contar de 11.10.2023**, em **caráter temporário**, a filha, **CLARICE AMANDA RODRIGUES CARDOSO**, RG n.º 319***8-2 SESP/MT e CPF n.º 061.***-30, **até a data de 27.10.2027**, ambos representados legalmente pela Sra. **Roseli De Jesus Rodrigues Silva**, RG n.º 149***5-9/SESP-MT, CPF n.º 720.***-34, e a partir de **21.07.2021**, em **caráter vitalício** a Sra. **ROSELI DE JESUS RODRIGUES SILVA**, RG n.º 149***5-9/SESP-MT, CPF n.º 720.***-34, ficando o rateio da seguinte forma: 50% (cinquenta por cento) para a Sra. **Roseli De Jesus Rodrigues Silva (vitalícia)**, 16,66% (dezesseis virgula sessenta e seis por cento) para o Sr. **CLEBER DE ALMEIDA CARDOSO (temporária - enquanto durar a invalidez)**, 16,66% (dezesseis virgula sessenta e seis por cento) para o menor **EMERSON RODRIGUES CARDOSO (temporária - até a data de 03.04.2024)** e 16,66% (dezesseis virgula sessenta e seis por cento) para a menor **CLARICE AMANDA RODRIGUES CARDOSO (temporária - até a data de 27.10.2027)**, em razão do falecimento do ex-militar estadual, Sr. **MANOEL CARDOSO FILHO**, matrícula funcional n.º 10919/001, RG PMMT n.º 870.*** e CPF n.º 137.***-91, ocorrido em **10.07.2020 ...**"

Cuiabá-MT, 12 de janeiro de 2024.

ALEXANDRE CORREA MENDES-CEL PM

Comandante-Geral da Polícia Militar

(Assinado digitalmente)

Protocolo 1535940

ATO ADMINISTRATIVO N.º 511/2023/MTPREV

O DIRETOR-PRESIDENTE DO MATO GROSSO PREVIDÊNCIA

- MTPREV, no uso de suas atribuições legais, e fundamentado no artigo 140-C, da Constituição Estadual, acrescentado pela Emenda Constitucional n.º 92, publicada no Diário Oficial do Estado de 21.08.2020, c/c os artigos 2º, 3º, da Lei Complementar n.º 721, de 01 de abril de 2022, artigo 24, da Emenda Constitucional n.º 103, de 12 de novembro de 2019, bem como com o artigo 16, inciso I, artigo 74, inciso II, artigo 77, § 2º, § 2º-B, da Lei n.º 8.213, de 24 de julho de 1991, c/c o artigo 1º, inciso VI, da Portaria ME n.º 424, publicada no Diário Oficial da União de 30.12.2020, c/c o artigo 252, da Lei Complementar n.º 04, de 15 de outubro de 1990, com a redação que lhes foram atribuídas pela Lei Complementar 524/2014, e tendo em vista o que consta no Processo Digital n.º 176/2023-137, do Mato Grosso Previdência, resolve conceder pensão, **em caráter vitalício**, a partir de **03/10/2023**, ao Sr. **Celso Correia Alves**, RG n.º 073***8-5 SESP/MT e CPF n.º 567.***-30, em razão do falecimento da ex-servidora **Hebe Maria de Arruda e Silva**, RG n.º 046***0-0 SESP/MT e CPF n.º 551.***-68, matrícula funcional n.º 85023, lotada, quando em atividade, no cargo de Apoio Administrativo Educacional Profissionalizado - 30, Classe "B", Nível "008", carga horária de 30 (trinta) horas semanais, da Secretaria de Estado de Educação, **falecida em 17/10/2021**, nesta Capital.

Cuiabá-MT, 12 de janeiro de 2024.

ELLITON OLIVEIRA DE SOUZA

Diretor-Presidente do MTPREV

(Assinado digitalmente)

Protocolo 1535952

ATO ADMINISTRATIVO N.º 3/2024/MTPREV

O DIRETOR-PRESIDENTE DO MATO GROSSO PREVIDÊNCIA

- MTPREV, no uso de suas atribuições legais, e fundamentado no artigo 140-C, da Constituição Estadual, acrescentado pela Emenda Constitucional n.º 92, publicada no Diário Oficial do Estado de 21.08.2020, c/c os artigos 2º, 3º, 4º da Lei Complementar n.º 721, de 01 de abril de 2022, bem como, o artigo 16, inciso I, artigo 74, inciso I, artigo 77, § 2º, § 2º-B, da Lei n.º 8.213, de 24 de julho de 1991, c/c o artigo 1º, inciso VI, e artigo 2º, da Portaria ME n.º 424, publicada no Diário Oficial da União de 30.12.2020, c/c o artigo 252, da Lei Complementar n.º 04, de 15 de outubro de 1990, com a redação que lhes foram atribuídas pela Lei Complementar 524/2014, e tendo em vista o que consta no Processo Digital n.º 2023.7.02047, do Mato Grosso Previdência, resolve conceder pensão, **por período vitalício**, a partir de **07/12/2023**, a Sra. **Marlene Mesquita de Oliveira**, inscrita no RG n.º 259***4-3 SEJUSP/MT e no CPF: 328.***-49, em razão do falecimento do ex-servidor Sr. **Deoclides de Oliveira Silva**, RG n.º 296*** SSP/MT e CPF n.º 022.***-20, matrícula funcional n.º 8510, aposentado na Secretaria de Estado de Fazenda, no cargo Agente de Tributos Estaduais, referência "C-005", carga horária de 40 (quarenta) horas semanais, **falecido em 07/12/2023**, nesta Capital.

Cuiabá-MT, 12 de janeiro de 2024.

ELLITON OLIVEIRA DE SOUZA

Diretor-Presidente do MTPREV

(Assinado digitalmente)

Protocolo 1535961

ATO ADMINISTRATIVO N.º 9/2024/MTPREV

O DIRETOR-PRESIDENTE DO MATO GROSSO PREVIDÊNCIA

- MTPREV, no uso de suas atribuições legais, e fundamentado no artigo 140-C, da Constituição Estadual, acrescentado pela Emenda Constitucional n.º 92, publicada no Diário Oficial do Estado de 21.08.2020, c/c os artigos 2º, 3º, 4º da Lei Complementar n.º 721, de 01 de abril de 2022, bem como, o artigo 16, inciso I, artigo 74, inciso I, artigo 77, § 2º, inciso V, alínea "c", § 2º-B, da Lei n.º 8.213, de 24 de julho de 1991, c/c o artigo 1º, inciso VI, e artigo 2º, da Portaria ME n.º 424, publicada no Diário Oficial da União de 30.12.2020, c/c o artigo 252, da Lei Complementar n.º 04, de 15 de outubro de 1990, com a redação que lhes foram atribuídas pela Lei Complementar 524/2014, e tendo em vista o que consta no Processo Digital n.º 2023.7.01321, do Mato Grosso Previdência, resolve conceder pensão, **por período vitalício**, a partir de **21/11/2023**, a Sra. **Tereza Vedoi**, RG n.º 139***3-1 SSP/MT e CPF n.º 317.***-00, em razão do falecimento do ex-servidor Sr. **Valdelino Santos de Oliveira**, RG n.º 124***8-4 SESP/MT e CPF n.º 034.***-68, matrícula funcional n.º 7077, aposentado na

Secretaria de Estado de Educação, no cargo Assistente de Administração, referência "30", carga horária de 30 (trinta) horas semanais, **falecido em 26/01/2022**, nesta Capital.

Cuiabá-MT, 12 de janeiro de 2024.

ELLITON OLIVEIRA DE SOUZA

Diretor-Presidente do MTPREV

(Assinado digitalmente)

Protocolo 1535979

ATO ADMINISTRATIVO N.º 495/2023/MTPREV

O DIRETOR-PRESIDENTE DO MATO GROSSO PREVIDÊNCIA -

MTPREV, no uso de suas atribuições legais, e tendo em vista o que consta no Processo Digital n.º 2023.7.06817, do Mato Grosso Previdência, resolve retificar, em parte, o **Ato Administrativo n.º 236//2016/MTPREV**, publicado no Diário Oficial em 11/08/2016, referente à concessão do benefício de pensão por morte, em razão do falecimento do ex-servidor Sr. **João Pinheiro**, procedendo-se da seguinte forma:

ONDE SE LÊ:

"(...) fundamentado no art. 40, § 7º, inciso I, da Constituição Federal, com redação dada pela Emenda Constitucional n.º 41, de DOU de 31.12.2003, c/c o parágrafo único, do artigo 6º-A da Emenda Constitucional n.º 41/03, acrescentado pela Emenda Constitucional n.º 70, de 29.03.2012, c/c os Arts. 243, 245, inciso I, alínea "a", inciso II, alínea "a", 246, § 2º, 247 e 252, todos da Lei Complementar n.º 04, de 15.10.90, com a redação que lhes foram atribuídas pela Lei Complementar n.º 524/2014, e tendo em vista o que consta no Processo n.º 356660/2015, da Secretaria de Estado de Gestão, resolve conceder pensão, em caráter vitalício, a partir de **17.06.2015**, a Sra. **Eliete Sanches Pinheiro**, RG n.º 754.900/SSP-MT, e, em caráter temporário, a Sra. **Claudia Sanches Pinheiro**, RG n.º 592.483/SSP-MT, na condição de filha maior inválida, rateando-se da seguinte forma: 50% (cinquenta por cento) ao cônjuge e 50% (cinquenta por cento) à filha maior inválida, em razão do falecimento do ex-servidor, Sr. **João Pinheiro**, ocorrido em 17.06.2015, aposentado pela Polícia Judiciária Civil, no cargo de Investigador de Polícia, "C", Nível "006", 40 (quarenta) horas semanais (...)"

LEIA-SE:

"(...) fundamentado no art. 40, § 7º, inciso I, §8º, da Constituição Federal, com redação dada pela Emenda Constitucional n.º 41, de DOU de 31.12.2003, c/c o parágrafo único, do artigo 6º-A, da Emenda Constitucional n.º 41/03, acrescentado pela Emenda Constitucional n.º 70, de 29.03.2012, c/c os art. 243, 245, inciso I, alíneas "a" e "c", e inciso II, alínea "a", 246, §§ 1º e 2º, 247, parágrafo único, e 252, todos da Lei Complementar n.º 04, de 15.10.90, com a redação que lhes foram atribuídas pela Lei Complementar n.º 524/2014, e tendo em vista o que consta no **Processo n.º 356660/2015**, da Secretaria de Estado de Gestão, e **Processo Digital n.º 2023.7.06817**, resolve conceder pensão, a partir de **17/06/2015**, **em caráter vitalício**, à Sra. **Eliete Sanches Pinheiro**, RG n.º 754.900/SSP-MT - **25% (vinte e cinco por cento)**, em **caráter temporário, enquanto durar a invalidez**, à Sra. **Claudia Sanches Pinheiro**, RG n.º 592.483/SSP-MT - **50% (cinquenta por cento)**, e, a partir de **05/10/2023**, **em caráter vitalício**, à Sra. **Ledinalva Ferreira Gomes**, RG n.º. 882 011 SSP/MT e CPF n.º. 615.854.321-72 - **25% (vinte e cinco por cento)**, em razão do falecimento do ex-servidor **João Pinheiro**, RG n.º. 507 230 SSP/MT e CPF n.º. 072.320.391-15, matrícula funcional n.º 9167, aposentado na categoria funcional de Agente de Polícia, atualmente enquadrado no cargo de Investigador de Polícia LC 344/407, Classe "C", Nível "006", carga horária de 40 (quarenta) horas semanais, pela Polícia Judiciária Civil, **falecido em 17/06/2015 (...)**".

Cuiabá-MT, 12 de janeiro de 2024.

ELLITON OLIVEIRA DE SOUZA

Diretor-Presidente do MTPREV

(Assinado digitalmente)

Protocolo 1535984

ATO ADMINISTRATIVO N.º 504/2023/MTPREV

O DIRETOR-PRESIDENTE DO MATO GROSSO PREVIDÊNCIA -

MTPREV, no uso de suas atribuições legais, e tendo em vista o que consta no Processo Digital n.º 2023.7.0743801, do Mato Grosso Previdência, resolve retificar, em parte, o **Ato Administrativo n.º 204//2023/MTPREV**, publicado no Diário Oficial em 13/06/2023, referente à concessão do benefício de pensão por morte, em razão do falecimento do ex-servidora **Ivete Paravisi**, procedendo-se da seguinte forma:

ONDE SE LÊ:

"(...) e fundamentado no artigo 140-C, da Constituição Estadual, acrescentado pela Emenda Constitucional n.º 92, publicada no Diário Oficial do Estado de 21.08.2020, c/c os artigos 2º, 3º e 4º, da Lei Complementar n.º 721, de 01 de abril de 2022; o artigo 23, caput, §1º e §4º, artigo 24, e artigo 26, da Emenda Constitucional n.º 103, de 12 de novembro de 2019, bem como com o artigo 16, inciso I, artigo 74, inciso I, artigo 77, caput, § 1º, § 2º, inciso II, § 2º-B, da Lei n.º 8.213, de 24 de julho de 1991, c/c o artigo 1º, inciso IV, e artigo 2º, da Portaria ME n.º 424, publicada no Diário Oficial da União de 30.12.2020, c/c o artigo 252, da Lei Complementar n.º 04, de 15 de outubro de 1990, com a redação que lhes foram atribuídas pela Lei Complementar 524/2014, e tendo em vista o que consta no Processo Digital n.º 4/2023-137, do Mato Grosso Previdência, resolve conceder pensão, em caráter temporário, a partir de **01/12/2022**, rateando-se em partes iguais aos seguintes beneficiários: aos menores **José Vítor Paravisi dos Santos**, RG n.º 3354292-9 SESP/MT e CPF n.º 060.523.071-45 - **50% (cinquenta por cento)**, e **João Pedro Paravisi dos Santos**, RG n.º 3354254-6 SESP/MT e CPF n.º 060.522.651-24 - **50% (cinquenta por cento)**, em razão do falecimento da ex-servidora **Ivete Paravisi (...)**."

LEIA-SE:

"(...) e fundamentado no artigo 140-C, da Constituição Estadual, acrescentado pela Emenda Constitucional n.º 92, publicada no Diário Oficial do Estado de 21.08.2020, c/c os artigos 2º, 3º e 4º, da Lei Complementar n.º 721, de 01 de abril de 2022; o artigo 23, caput, §1º e §4º, artigo 24, e artigo 26, da Emenda Constitucional n.º 103, de 12 de novembro de 2019, bem como com o artigo 16, inciso I, artigo 74, incisos I e II, artigo 77, caput, § 1º, § 2º, inciso II, § 2º-B, da Lei n.º 8.213, de 24 de julho de 1991, c/c o artigo 1º, inciso VI, e artigo 2º, da Portaria ME n.º 424, publicada no Diário Oficial da União de 30.12.2020, c/c o artigo 252, da Lei Complementar n.º 04, de 15 de outubro de 1990, com a redação que lhes foram atribuídas pela Lei Complementar 524/2014, e tendo em vista o que constam nos Processos Digitais n.º 4/2023-137 e n.º 2023.7.0743801, ambos do Mato Grosso Previdência, resolve conceder pensão, em caráter temporário, a partir de **01/12/2022**, a **José Vítor Paravisi dos Santos**, RG n.º 3354292-9 SESP/MT e CPF n.º 060.523.071-45, findado em 05/09/2023, e a **João Pedro Paravisi dos Santos**, RG n.º 3354254-6 SESP/MT e CPF n.º 060.522.651-24 - **50% (cinquenta por cento)**, e, em caráter vitalício, a partir da data de implantação deste, ao Sr. **Claudio José dos Santos**, RG n.º 759 285 SESP/MT e CPF n.º 482.111.331-72 - **50% (cinquenta por cento)**, em razão do falecimento da ex-servidora **Ivete Paravisi (...)**."

Cuiabá-MT, 12 de janeiro de 2024.

ELLITON OLIVEIRA DE SOUZA

Diretor-Presidente do MTPREV

(Assinado digitalmente)

Protocolo 1535987

ATO ADMINISTRATIVO N.º 010/2024/MTPREV**O DIRETOR-PRESIDENTE DO MATO GROSSO PREVIDÊNCIA**

- **MTPREV**, no uso de suas atribuições legais, e fundamentado no artigo 140-C, da Constituição Estadual, acrescentado pela Emenda Constitucional n.º 92, publicada no Diário Oficial do Estado de 21.08.2020, c/c artigos 2º e 3º, da Lei Complementar n.º 721, de 01 de abril de 2022, c/c §§ 5º, 6º e 8º, do art. 2º, do Decreto Nº 1.201, de 17.12.2021, bem como com o artigo 16, inciso II, artigo 74, inciso I, artigo 77, § 2º, § 2º-B, da Lei n.º 8.213, de 24 de julho de 1991, c/c o artigo 1º, inciso VI, da Portaria ME n.º 424, publicada no Diário Oficial da União de 30.12.2020, c/c o artigo 252, da Lei Complementar n.º 04, de 15 de outubro de 1990, com a redação que lhes foram atribuídas pela Lei Complementar 524/2014, e tendo em vista o que consta no Processo Digital n.º 135/2023-137, do Mato Grosso Previdência, resolve conceder pensão, em caráter vitalício, a partir de **19/06/2023**, à Sra. **Maria de Lourdes Filgueiras Silva**, RG n.º 221***6-0 SESP/MT e CPF n.º 780.***-53, em razão do falecimento do ex-servidor **Valdir Silva**, RG n.º 39.***-X SESP/SP e CPF n.º 340.***-20, matrícula funcional n.º 39626, aposentado como Pessoa com Deficiência, no cargo de Professor da UNEMAT LC 534/2014, Classe "C", Nível "9", 40 (quarenta) horas semanais, pela Universidade do Estado de Mato Grosso, **falecido em 19/06/2023**, nesta Capital.

Cuiabá-MT, 12 de fevereiro de 2024.

ELLITON OLIVEIRA DE SOUZA

Diretor-Presidente do MTPREV

(Assinado digitalmente)

Protocolo 1535991

ATO ADMINISTRATIVO N.º 08/2024/MTPREV**O DIRETOR-PRESIDENTE DA MATO GROSSO PREVIDÊNCIA**

- **MTPREV**, no uso de suas atribuições legais, e fundamentado no Art. 40, da Constituição Federal, com redação dada pela Emenda Constitucional n.º 20/1998, c/c os art. 243, art. 245, inciso I, alínea "a" e art. 246, todos da Lei Complementar n.º 04, de 15.10.1990, e tendo em vista o que constam nos **Processo n.º 27.316-3** e **Processo Digital n.º 2022.53.04492**, resolve conceder pensão, em caráter vitalício, a partir de 01/11/2000, findado em 27/02/2017, à Sra. **Maria Macedo de Oliveira**, RG n.º 553 *** SSP/MT e CPF n.º 905.***-49, em razão do falecimento do ex-servidor **Sebastião Gomes de Oliveira**, RG n.º 181 *** SSP/MT e CPF n.º 034.***-04, matrícula funcional n.º 3691, aposentado no cargo de Professor da Educação Básica, Classe "A", Nível "008", 30 (trinta) horas semanais, pela Secretaria de Estado de Educação, falecido em 21/07/2000, nesta Capital.

Cuiabá-MT, 12 de janeiro de 2024.

ELLITON OLIVEIRA DE SOUZA

Diretor-Presidente do MTPREV

(Assinado digitalmente)

Protocolo 1535994

ATO ADMINISTRATIVO N.º 07/2024/MTPREV**O DIRETOR-PRESIDENTE DA MATO GROSSO PREVIDÊNCIA -**

MTPREV, no uso de suas atribuições legais, e fundamentado no artigo 40, §§ 7º e 8º, da Constituição Federal, redação dada pela Emenda Constitucional n.º 41, de 19 de dezembro de 2003, c/c os art. 243, art. 245, inciso I, alínea "a", e art. 246, *caput*, todos da Lei Complementar n.º 04, de 15.10.1990, e tendo em vista o que consta nos **Processo n.º 415450-9/2004/SAD** e **Processo Digital n.º 2022.53.04548**, resolve conceder pensão em caráter vitalício, a partir de 03/05/2004, findado em 20/02/2022, à Sra. **Arinda Lemes da Silva**, RG n.º 018***8-4 SESP/MT e CPF n.º 395.***-34, em razão do falecimento do ex-servidor **Armindo José da Silva**, RG n.º 187 *** SSP/MT e CPF n.º 027.***-97, matrícula funcional n.º 83329, aposentado no cargo de Mestre de Obras (em extinção), Referência "020", 30 (trinta) horas, **no vínculo 01**, e aposentado no cargo de Oficial de Manutenção, Referência "016", 30 (trinta) horas, **no vínculo 02**, ambos pelo extinto Instituto de Previdência do Estado de Mato Grosso - IPEMAT, falecido em 02/05/2004, nesta Capital.

Cuiabá-MT, 12 de janeiro de 2024.

ELLITON OLIVEIRA DE SOUZA

Diretor-Presidente do MTPREV

(Assinado digitalmente)

Protocolo 1536000

ATO ADMINISTRATIVO N.º 1/2024/MTPREV**O DIRETOR-PRESIDENTE DO MATO GROSSO PREVIDÊNCIA**

- **MTPREV**, no uso de suas atribuições legais, e fundamentado no artigo 140-C, da Constituição Estadual, acrescentado pela Emenda Constitucional n.º 92, publicada no Diário Oficial do Estado de 21.08.2020, c/c os artigos 2º, 3º, 4º da Lei Complementar n.º 721, de 01 de abril de 2022, bem como, o artigo 16, inciso I, artigo 74, inciso I, artigo 77, § 2º, § 2º-B, da Lei n.º 8.213, de 24 de julho de 1991, c/c o artigo 1º, inciso VI, e artigo 2º, da Portaria ME n.º 424, publicada no Diário Oficial da União de 30.12.2020, c/c o artigo 252, da Lei Complementar n.º 04, de 15 de outubro de 1990, com a redação que lhes foram atribuídas pela Lei Complementar 524/2014, e tendo em vista o que consta no Processo Digital n.º 192/2023-137, do Mato Grosso Previdência, resolve conceder pensão, por período vitalício, a partir de **16/11/2023**, ao Sr. **Ananias Correa da Silva**, RG n.º 913*** SSP-MT e CPF n.º 206.***-68, em razão do falecimento da ex-servidora Sra. **Antonia de Campos Corrêa**, RG n.º 025***8-8 SESP/MT e CPF n.º 206.***-34, matrícula funcional n.º 3424, aposentada na Secretaria de Estado de Educação, no cargo Merendeira, referência "010", carga horária de 30 (trinta) horas semanais, falecida em 16/11/2023, nesta Capital.

Cuiabá-MT, 12 de janeiro de 2024.

ELLITON OLIVEIRA DE SOUZA

Diretor-Presidente do MTPREV

(Assinado digitalmente)

Protocolo 1536006

ATO ADMINISTRATIVO N.º 516/2023/MTPREV

O DIRETOR-PRESIDENTE DO MATO GROSSO PREVIDÊNCIA - MTPREV, no uso de suas atribuições legais, e fundamentado no artigo 140-C, da Constituição Estadual, acrescentado pela Emenda Constitucional n.º 92, publicada no Diário Oficial do Estado de 21.08.2020, c/c os artigos 2º e 3º, da Lei Complementar n.º 721, de 01 de abril de 2022, artigo 24, da Emenda Constitucional n.º 103, de 12 de novembro de 2019, bem como com o artigo 16, inciso I, artigo 74, inciso I, artigo 77, § 2º, § 2º-B, da Lei n.º 8.213, de 24 de julho de 1991, c/c o artigo 1º, inciso VI, e artigo 2º, da Portaria ME n.º 424, publicada no Diário Oficial da União de 30.12.2020, c/c o artigo 252, da Lei Complementar n.º 04, de 15 de outubro de 1990, com a redação que lhes foram atribuídas pela Lei Complementar 524/2014, e tendo em vista o que consta no Processo Digital nº **182/2023-137**, do Mato Grosso Previdência, resolve conceder pensão, **em caráter vitalício**, a partir de **23/09/2023**, à Sra. **Dilza Felfili Costa**, RG n.º 021***9-0 SESP/MT e CPF n.º 442.***-72, em razão do falecimento do ex-servidor **Alcides Ferreira Lopes da Costa**, RG n.º 008***9-0 SESP/MT e CPF n.º 035.***-91, matrícula funcional nº 83266, aposentado na categoria funcional de Agente de Administração, Referência "20", atualmente enquadrado no cargo de Técnico de Desenvolvimento Econômico e Social L 10177/14, Classe "A", Nível "008", carga horária de 30 (trinta) horas semanais, pela Secretaria de Estado de Infraestrutura e Logística, **falecido em 23/09/2023**, nesta Capital.

Cuiabá-MT, 12 de janeiro de 2024.

ELLITON OLIVEIRA DE SOUZA
Diretor-Presidente da MTPREV
(Assinado digitalmente)

Protocolo 1536009

ERRATA DA PUBLICAÇÃO DO EXTRATO DO INSTRUMENTO DE CONTRATO Nº. 019/2023/MTPREV

Data Publicação: 09/01/2024

Diário Oficial nº. 28.657 - Página 77

ONDE SE LÊ:

"Data da última assinatura: 26/12/2023"

LEIA-SE:

"Data da última assinatura: 29/12/2023"

Protocolo 1536004

Portaria n.º 19/2024 - MTPREV

O DIRETOR PRESIDENTE DO MATO GROSSO PREVIDÊNCIA, no uso de suas atribuições que lhes são conferidas por Lei, resolve **deferir Averbação de Tempo de Serviço/Contribuição** do(a) servidor(a) GUSTAVO GODOY ALEVADO, matrícula 291170, ocupante do cargo de DELEGADO DE POLICIA, lotado no órgão POLICIA JUDICIARIA CIVIL, nos termos do processo 16/2024-139:

Averbem-se: 16 anos, 03 meses e 05 dias de tempo de contribuição para o **Regime Geral de Previdenciária Social (RGPS)**, de acordo com a Certidão de Tempo de Contribuição emitida pelo **INSS** em **07/10/2021** sob o Nº **06001240.1.00183/21-1**, nos seguintes termos:

Nos termos do artigo 1º da Lei nº. 5.027, de 17 de junho de 1986:

Tempo Averbado Privado:

Período	Tempo	Empregador	Função/Cargo
11/06/2002 a 15/10/2003	1 Ano, 4 Meses e 5 Dias	TCO Franquia LTDA	Vendedor

Nos termos do artigo 130, inciso I, da Lei Complementar 04/1990:

Tempo Averbado Público em Outro Ente:

Período	Tempo	Empregador	Função/Cargo
01/12/2003 a 31/10/2018	14 Anos e 11 Meses	Caixa Econômica Federal	Técnico Bancário

Obs.1: Não analisado o período de **01/11 a 20/12/218**, por não constar contribuição previdenciária.

Obs.2: Omitido o dia **21/12/2018**, por estar **concomitante** com o tempo de serviço público prestado ao Estado de Mato Grosso.

Cuiabá-MT, 11 de Janeiro de 2024.

Elliton Oliveira de Souza
Diretor-Presidente da MTPREV
(Original Assinado)

Protocolo 1535973

Portaria n.º 24/2024 - MTPREV

O DIRETOR PRESIDENTE DO MATO GROSSO PREVIDÊNCIA, no uso de suas atribuições que lhes são conferidas por Lei, resolve **deferir Averbação de Tempo de Serviço/Contribuição** do(a) servidor(a) MIRIAN DA SILVA FELIX, matrícula 39868, ocupante do cargo de PROFESSOR EDUC. BASICA, lotado no órgão SECRETARIA DE ESTADO DE EDUCACAO, nos termos do processo 25/2024-139:

Averbem-se: 10 meses e 23 dias de tempo de contribuição para o **Regime Geral de Previdência Social (RGPS)**, de acordo com a Certidão de Tempo de Contribuição emitida pelo **INSS** em **31/07/2023** sob o Nº **20022160.1.00023/23-0**, nos seguintes termos:

Nos termos do artigo 127 da Lei Complementar 04/1990:

Tempo Averbado Público em Mato Grosso:

Período	Tempo	Empregador	Função/Cargo
08/02/1999 a 31/12/1999	10 Meses e 23 Dias	Estado de Mato Grosso	Professora

Obs.1: Foi omitido o período de **12/02 a 30/09/2001**, por estar **concomitante** com o tempo de serviço público prestado ao Estado de Mato Grosso.

Obs.2: O período averbado **será** computado para fins de aposentadoria especial no cargo de Professor, nos termos do § 5º do artigo 40 e § 8º do artigo 201, ambos da Constituição Federal, uma vez que **foi** exercido na função do magistério.

Cuiabá-MT, 9 de Janeiro de 2024.

Elliton Oliveira de Souza
Diretor-Presidente da MTPREV
(Original Assinado)

Protocolo 1535974

Portaria n.º 22/2024 - MTPREV

O DIRETOR PRESIDENTE DO MATO GROSSO PREVIDÊNCIA, no uso de suas atribuições que lhes são conferidas por Lei, resolve **deferir Averbação de Tempo de Serviço/Contribuição** do(a) servidor(a) ROSANGELA DIAS SOARES ANANIAS, matrícula 209490, ocupante do cargo de PROFESSOR EDUC. BASICA, lotado no órgão SECRETARIA DE ESTADO DE EDUCACAO, nos termos do processo 24/2024-139:

Averbem-se: 02 anos, 03 meses e 07 dias de tempo de contribuição para o **Regime Geral de Previdência Social (RGPS)**, de acordo com a Certidão de Tempo de Contribuição emitida pelo **INSS** em **08/01/2024** sob o Nº **26001020.1.00029/24-8**, nos seguintes termos:

Averbem-se nos termos do artigo 130, inciso I, da Lei Complementar 04/1990:

Tempo Averbado Público em Outro Ente:

Período	Tempo	Empregador	Função/Cargo
01/03/1988 a 07/06/1990	02 Anos, 03 Meses e 07 Dias	Município de Alta Floresta	Professora

Obs.: O período averbado **será** computado para fins de aposentadoria especial no cargo de Professor, nos termos do § 5º do artigo 40 e § 8º do artigo 201, ambos da Constituição Federal, uma vez que **foi** exercido na função do magistério

Cuiabá-MT, 9 de Janeiro de 2024.

Elliton Oliveira de Souza
Diretor-Presidente da MTPREV
(Original Assinado)

Protocolo 1535976

PORTARIA Nº. 038/2024/MTPREV

O Diretor-Presidente do **Mato Grosso Previdência - MTPREV** no uso das atribuições que lhe confere a Lei Complementar 560 de 31 de dezembro de 2014, considerando o disposto no art. 67 da Lei nº 8.666/93 e o art. 99 §3º inciso I do Decreto Estadual nº. 840/2017, acerca da necessidade de acompanhamento, fiscalização do contrato celebrado através de um representante da Administração.

RESOLVE:

Art. 1º Designar o servidor Sr. Rodrigo Maiolino Ribeiro, matrícula nº. 26111, para exercer a função de fiscal do Contrato nº. 019/2023/MTPREV, firmado com a empresa MSB Comércio e Serviços Ltda, CNPJ nº. 08.257.279/0001-03.

Art. 2º Designar o servidor Sr. Thiago Nonato Alves, matrícula nº. 309379, para exercer a função de suplente do fiscal do Contrato nº. 019/2023/MTPREV.

Art. 3º Designar o (a) servidor (a) titular da Coordenadoria Administrativa/MTPREV em exercício no momento da execução dos contratos administrativos, para exercer a função de gestor (a) do Contrato nº. 019/2023/MTPREV.

Art. 4º Compete aos fiscais do Contrato tomar ciência e executar todas as atividades inerentes à fiscalização de acordo com a Lei Federal nº. 8.666/1993, Decreto Estadual nº. 840/2017 de demais orientações dos entes e órgãos do Estado de Mato Grosso.

Art. 5º A contratação a que se refere esta Portaria constitui a **Contratação de empresa especializada em serviços de locação de impressoras para atender a demanda do Mato Grosso Previdência - MTPREV**, firmado através da adesão carona a Ata de Registro de Preços nº 028/2023, oriunda do Pregão Presencial nº. 005/2023 - Processo Licitatório nº. 041/2023 da Prefeitura Municipal de Alto Garças/MT, cuja contratada foi a empresa MSB Comércio e Serviços Ltda, CNPJ nº. 08.257.279/0001-03, no valor total de R\$ 44.029,20 (quarenta e quatro mil, vinte e nove reais e vinte centavos), conforme processo MTPREV-PRO-2023/05714.

Art. 6º Esta Portaria tem seus efeitos retroagidos a 29/12/2023.

Registrada, Publicada, Cumpra-se.

Cuiabá/MT, 11 de janeiro de 2024.

Elliton Oliveira de Souza
Diretor-Presidente do Mato Grosso Previdência
(original assinado via SIGADOC)

Protocolo 1536007

Portaria n.º 40/2024 - MTPREV

O DIRETOR PRESIDENTE DO MATO GROSSO PREVIDÊNCIA, no uso de suas atribuições que lhes são conferidas por Lei, resolve deferir Averbação de Tempo de Serviço/Contribuição do(a) servidor(a) ALEXANDER GONCALVES FERREIRA GUIMARAES, matrícula 70319, ocupante do cargo de PROFIS TEC NIV SUPERIOR SERV SAUDE SUS, lotado no órgão SECRETARIA DE ESTADO DE SAUDE, nos termos do processo 40/2024-139:

Averbem-se: 10 anos, 05 meses e 25 dias de tempo de contribuição para o **Regime Geral de Previdência Social (RGPS)**, de acordo com a Certidão de Tempo de Contribuição emitida pelo **INSS** em **09/01/2024** sob o Nº **10021050.1.00099/22-7**, nos seguintes termos:

Nos termos do artigo 127 da Lei Complementar 04/1990:			
Tempo Averbado Público em Mato Grosso:			
Período	Tempo	Empregador	Função/Cargo
29/10/1990 a 08/08/1997	6 Anos, 9 Meses e 10 Dias	Energisa Mato Grosso - Distribuição de Energia S.A	Eletrecista
17/12/1998 a 31/12/1998	14 Dias	Estado de Mato Grosso	Professor
08/02/1999 a 31/12/1999	10 Meses e 23 Dias	Estado de Mato Grosso	Professor
07/02/2000 a 31/12/2000	10 Meses e 24 Dias	Estado de Mato Grosso	Professor

12/02/2001 a 31/12/2001	10 Meses e 19 Dias	Estado de Mato Grosso	Professor
01/01/2002 a 25/12/2002	11 Meses e 25 Dias	Estado de Mato Grosso	Prof. Niv. Superior SUS

Obs. 01. Omitidos os períodos de: 26 a 31/12/2002 e 01 a 30/06/2005, pois estão **concomitantes** com o tempo de serviço prestado ao Estado de Mato Grosso.

Obs. 02. Período de 29/10/1990 a 08/08/1997, prestado, à época, a **CEMAT**

Cuiabá-MT, 11 de Janeiro de 2024.

Elliton Oliveira de Souza
Diretor-Presidente da MTPREV
(Original Assinado)

Protocolo 1536324

Portaria n.º 37/2024 - MTPREV

O DIRETOR PRESIDENTE DO MATO GROSSO PREVIDÊNCIA, no uso de suas atribuições que lhes são conferidas por Lei, resolve deferir Averbação de Tempo de Serviço/Contribuição do(a) servidor(a) EVERTON DA ROZA STABELESKI, matrícula 232923, ocupante do cargo de POLICIAL PENAL, lotado no órgão SECRETARIA DE ESTADO DE SEGURANÇA PÚBLICA, nos termos do processo 37/2024-139:

Averbem-se: 03 anos, 02 meses e 16 dias de tempo de contribuição para o **Regime Geral de Previdência Social (RGPS)**, de acordo com a Certidão de Tempo de Contribuição emitida pelo **INSS** em **04/01/2024** sob o Nº **28001050.1.00068/22-8**, nos seguintes termos:

Nos termos do artigo 1º da Lei nº. 5.027, de 17 de junho de 1986:			
Tempo Averbado Privado:			
Período	Tempo	Empregador	Função/Cargo
01/10/2004 a 30/11/2004	2 Meses	Per. Contr. CNIS 1	Não informado
01/05/2006 a 01/09/2006	4 Meses e 1 Dia	Formula Digital e Tecnologia LTDA	Não informado
02/04/2007 a 31/01/2009	1 Ano, 9 Meses e 29 Dias	Rondobel Comércio Atacadista de Produtos Alimentícios	Não informado
03/05/2010 a 18/03/2011	10 Meses e 16 Dias	Rotilli & Machado LTDA	Não informado

Cuiabá-MT, 11 de Janeiro de 2024.

Elliton Oliveira de Souza
Diretor-Presidente da MTPREV
(Original Assinado)

Protocolo 1536328

Portaria n.º 36/2024 - MTPREV

O DIRETOR PRESIDENTE DO MATO GROSSO PREVIDÊNCIA, no uso de suas atribuições que lhes são conferidas por Lei, resolve deferir Averbação de Tempo de Serviço/Contribuição do(a) servidor(a) MARILDA FINOTTI SILVA, matrícula 65899, ocupante do cargo de PROFESSOR DE EDUC. BÁSICA, lotado no órgão SECRETARIA DE ESTADO DE EDUCACAO, nos termos do processo 35/2024-139:

Averbem-se: 11 meses e 08 dias de tempo de contribuição para o **Regime Geral de Previdência Social (RGPS)**, de acordo com a Certidão de Tempo de Contribuição emitida pelo **INSS** em **09/01/2024** sob o Nº **26001010.1.00014/24-0**, nos seguintes termos:

Nos termos do artigo 127 da Lei Complementar 04/1990:			
Tempo Averbado Público em Mato Grosso:			
Período	Tempo	Empregador	Função/Cargo
16/12/1998 a 31/12/1998	15 Dias	Estado de Mato Grosso	Professor
08/02/1999 a 31/12/1999	10 Meses e 23 Dias	Estado de Mato Grosso	Professor

Obs.: Os períodos averbados **serão** computados para fins de aposentadoria especial no cargo de Professor, nos termos do § 5º do artigo 40 e § 8º do artigo 201, ambos da Constituição Federal, uma vez que **foram** exercidos na função do magistério.

Cuiabá-MT, 11 de Janeiro de 2024.

Elliton Oliveira de Souza
Diretor-Presidente da MTPREV
(Original Assinado)

Protocolo 1536329

Portaria n.º 35/2024 - MTPREV

O DIRETOR PRESIDENTE DO MATO GROSSO PREVIDÊNCIA, no uso de suas atribuições que lhes são conferidas por Lei, resolve deferir Averbação de Tempo de Serviço/Contribuição do(a) servidor(a) MARIZETE ALVES ESTEVES, matrícula 37377, ocupante do cargo de PROFIS TEC NIV SUPERIOR SERV SAUDE SUS, lotado no órgão SECRETARIA DE ESTADO DE SAUDE, nos termos do processo 33/2024-139:

Averbem-se : 12 anos, 08 meses e 29 dias de tempo de contribuição para o Regime Geral de Previdência Social (RGPS), de acordo com a Certidão de Tempo de Contribuição emitida pelo INSS em 09/01/2024 sob o Nº 08001290.1.00920/19-5, nos seguintes termos:

Nos termos do artigo 1º da Lei nº. 5.027, de 17 de junho de 1986:

Tempo Averbado Privado:

Período	Tempo	Empregador	Função/Cargo
01/01/2001 a 30/03/2003	2 Anos e 3 Meses	Hospital Cristo Redentor LTDA	Não informado

Averbem-se nos termos do artigo 130, inciso I, da Lei Complementar 04/1990:

Tempo Averbado Público em Outro Ente:

Período	Tempo	Empregador	Função/Cargo
01/09/1989 a 31/12/1990	1 Ano e 4 Meses	Município de Luciara	Não informado
02/09/1991 a 31/12/1999	8 Anos, 3 Meses e 29 Dias	Município de Luciara	Não informado
01/03/2000 a 31/12/2000	10 Meses	Município de Barra do Garças	Não informado

Obs.: Omitido o período 31/03 a 06/08/2003, por estar concomitante com o tempo de serviço público prestado ao Estado de Mato Grosso.

Cuiabá-MT, 11 de Janeiro de 2024.

Elliton Oliveira de Souza
Diretor-Presidente da MTPREV
(Original Assinado)

Protocolo 1536330

Portaria n.º 27/2024 - MTPREV

O DIRETOR PRESIDENTE DO MATO GROSSO PREVIDÊNCIA, no uso de suas atribuições que lhes são conferidas por Lei, resolve deferir Averbação de Tempo de Serviço/Contribuição do(a) servidor(a) HERYCELIA KEILA DE OLIVEIRA FREIRE, matrícula 232850, ocupante do cargo de AGENTE DE SEGURANCA SOCIOEDUCATIVO, lotado no órgão SECRETARIA DE ESTADO DE SEGURANCA PUBLICA, nos termos do processo 32/2024-139:

Averbem-se: 04 anos, 06 meses e 10 dias de tempo de contribuição para o Regime Geral de Previdência Social (RGPS), de acordo com a Certidão de Tempo de Contribuição emitida pelo INSS em 02/08/2023 sob o Nº 19023030.1.00219/23-6, nos seguintes termos:

Averbem-se nos termos do artigo 1º da Lei nº. 5.027, de 17 de junho de 1986:

Tempo Averbado Privado:

Período	Tempo	Empregador	Função/Cargo
01/01/2006 a 31/07/2009	3 Anos e 7 Meses	P.V. B. REIS	Não informado
24/05/2010 a 03/05/2011	11 Meses e 10 Dias	Redeflex Comércio e Serviço de Telefonia LTDA.	Não informado

Cuiabá-MT, 9 de Janeiro de 2024.

Elliton Oliveira de Souza
Diretor-Presidente da MTPREV
(Original Assinado)

Protocolo 1536331

Portaria n.º 28/2024 - MTPREV

O DIRETOR PRESIDENTE DO MATO GROSSO PREVIDÊNCIA, no uso de suas atribuições que lhes são conferidas por Lei, resolve deferir Averbação de Tempo de Serviço/Contribuição do(a) servidor(a) EDINEI AUGUSTO DE MAGALHAES, matrícula 248644, ocupante do cargo de POLICIAL PENAL, lotado no órgão SECRETARIA DE ESTADO DE SEGURANÇA PÚBLICA, nos termos do processo 30/2024-139:

Averbem-se: 10 anos, 11 meses e 19 dias de tempo de contribuição para o Regime Geral de Previdência Social (RGPS), de acordo com a Certidão de Tempo de Contribuição emitida pelo INSS em 19/12/2023 sob o Nº 06021010100553236, nos seguintes termos:

Nos termos do artigo 1º da Lei nº. 5.027, de 17 de junho de 1986:

Tempo Averbado Privado:

Período	Tempo	Empregador	Função/Cargo
04/06/2002 a 22/05/2013	10 Anos, 11 Meses e 19 Dias	Atacadão S/A	Não informado

Obs.Omitido o período de 23/05 a 17/07/2013, pois está concomitante com o tempo de serviço público estadual.
Cuiabá-MT, 9 de Janeiro de 2024.

Elliton Oliveira de Souza
Diretor-Presidente da MTPREV
(Original Assinado)

Protocolo 1536332

VAMOS CANCELAR A DENGUE DE VEZ.

DONA AEDE
DIGITAL INFLU DENGUE

COLOQUE AREIA NOS PRATINHOS DAS PLANTAS

LIMPE CALHAS, PISCINAS E QUINTAIS

ELIMINE FOCOS DE ÁGUA PARADA E CUBRA PNEUS E GARRAFAS

Governo de Mato Grosso

f t i y s in govmatogrosso

EVENTOS DE PESSOAL**SECRETARIAS****CASA CIVIL**

BOLETIM DE PESSOAL/CASACIVIL/00008/2024 DE: 12/01/2024

O(A) Secretário-Chefe da Casa Civil no uso de suas atribuições que lhes são conferidas por lei,

Resolve: DEFERIR

Evento: LICENCA PREMIO - GOZO

Processo N.: CASACIVIL-POR-2023/00001/CASACIVIL

Nome: (246781/1) JACIO DE ANDRADE CARVALHO

Cargo/Função: (5349) ANALISTA ADMINISTRATIVO L 10052

Quinquênio de Referência: 18/03/2013 Ate 17/03/2018

A Partir de: 15/01/2024 Até 29/01/2024

PUBLICADA, REGISTRADA, CUMPRÁ-SE.

Cuiabá-MT, 12 de Janeiro de 2024.

Fabio Paulino Garcia

Secretário-Chefe da Casa Civil

Protocolo 1533095

SEPLAG**SECRETARIA DE ESTADO DE PLANEJAMENTO E GESTÃO**

PORTARIA/SEPLAG/00018/2024 DE: 12/01/2024

O(A) Sec Adj Gestão de Pessoas, Desen. e Rel. de Trab. no uso de suas atribuições que lhes são conferidas por lei,

Resolve: RETIFICAR

Evento: ESTABILIDADE

Processo N.: SESP-PRO-2023/16737

Nome: (34919/3) ANTONIO JOSE RODRIGUES

Cargo: (4812) PERITO CRIMINAL MEDICO LEGISTA

Un. Adm: (070998) COORDENADORIA DE CRIMINALISTICA

A Partir de: 01/08/2006

Processo N.: SEFAZ-PRO-2022/09342

Nome: (142105/1) GISELE ANA CONCEICAO FIGUEIREDO E SILVA

Cargo: (5363) AGENTE DA AREA INSTRUMENTAL

Un. Adm: (118567) UNID.ESPEC.CONTROLE MOVIMENTACAO

PESSOAL

A Partir de: 14/12/2010

Processo N.: SES-PRO-2022/28470

Nome: (49252/5) MONICA BEZERRA RIBEIRO ROLIM DE MOURA

Cargo: (4910) PROFISSIONAL NIV. SUPERIOR DO SUS

Un. Adm: (111376) CEN.INT.ASSIST.PSICO-SOC.ADAUTO

BOTELHO

A Partir de: 29/08/2003

Processo N.: SES-PRO-2022/27492

Nome: (90339/2) NOEMI SILVA

Cargo: (4910) PROFISSIONAL NIV. SUPERIOR DO SUS

Un. Adm: (050784) DIV. DE ASSIT. INT. PORT. NECS. ESPECIAL

A Partir de: 30/04/2007

PUBLICADA, REGISTRADA, CUMPRÁ-SE.

Cuiabá-MT, 12 de Janeiro de 2024.

Lidiane Patricia Ferreira e Silva Leite

Sec Adj Gestão de Pessoas, Desen. e Rel. de Trab.

Protocolo 1533079

PORTARIA/SEPLAG/00019/2024

DE: 12/01/2024

O(A) Sec Adj Gestão de Pessoas, Desen. e Rel. de Trab. no uso de suas atribuições que lhes são conferidas por lei,

Resolve: DISPENSAR

Evento: Designação de Função/Função de Confiança

Processo N.:

Nome: (320478/1) LEANDRO QUEIROZ SOARES

Cargo/Função: (11665) FUNCAO DGA 10 LC/266

Un. Adm: (199435) SUPERINT DE GOV DIGITAL E INOV EM PRAT

PUBLICAS

A Partir de: 02/01/2024

PUBLICADA, REGISTRADA, CUMPRÁ-SE.

Cuiabá-MT, 12 de Janeiro de 2024.

Lidiane Patricia Ferreira e Silva Leite

Sec Adj Gestão de Pessoas, Desen. e Rel. de Trab.

Protocolo 1533087

PORTARIA/SEPLAG/00020/2024

DE: 12/01/2024

O(A) Sec Adj Gestão de Pessoas, Desen. e Rel. de Trab. no uso de suas atribuições que lhes são conferidas por lei,

Resolve: DESIGNAR

Evento: DESIGNAÇÃO EM SUBSTITUIÇÃO CARGO EM COMISSÃO/FUNÇÃO

Processo N.:

Nome: (265308/1) WILLIAM VICTOR DE MATOS

A Partir de: 02/01/2024 Até 11/01/2024

Cargo/Função: (11690) FUNCAO DGA 6 LC/266

Substituído: (264018/1) DOUGLAS MORAES LEMOS DA SILVA

Un. Adm: (139165) GER DE RECRUTAMENTO E SELECAO

PUBLICADA, REGISTRADA, CUMPRÁ-SE.

Cuiabá-MT, 12 de Janeiro de 2024.

Lidiane Patricia Ferreira e Silva Leite

Sec Adj Gestão de Pessoas, Desen. e Rel. de Trab.

Protocolo 1533088

PORTARIA/SEPLAG/00021/2024

DE: 12/01/2024

O(A) Sec Adj Gestão de Pessoas, Desen. e Rel. de Trab. no uso de suas atribuições que lhes são conferidas por lei,

Resolve: DESIGNAR

Evento: DESIGNAÇÃO EM SUBSTITUIÇÃO CARGO EM COMISSÃO/FUNÇÃO

Processo N.:

Nome: (140391/1) DANIELA MARQUES GODINHO

A Partir de: 02/01/2024 Até 11/01/2024

Cargo/Função: (11576) DGA-3 SERVIDOR

Substituído: (139727/2) LEONARDO CHAVES DE MOURA

Un. Adm: (204650) SUPERINT DE LICITACOES E REGISTRO DE

PRECOS

Processo N.:

Nome: (274817/2) FABIANO OSVALDO RODRIGUES

A Partir de: 08/01/2024 Até 22/01/2024

Cargo/Função: (11592) DGA-5 SERVIDOR

Substituído: (249644/1) JAIR MARCIO WITCZAK

Un. Adm: (204633) COORD DE PRECOS DE BENS E SERVICOS

PUBLICADA, REGISTRADA, CUMPRÁ-SE.

Cuiabá-MT, 12 de Janeiro de 2024.

Lidiane Patricia Ferreira e Silva Leite

Sec Adj Gestão de Pessoas, Desen. e Rel. de Trab.

Protocolo 1533089

BOLETIM DE PESSOAL/SEPLAG/00012/2024
12/01/2024

DE:

O(A) Sec Adj Gestão de Pessoas, Desen. e Rel. de Trab. no uso de suas atribuições que lhes são conferidas por lei,

Resolve: DEFERIR

Evento: LICENÇA PARA TRATAMENTO DE SAUDE/SEGURADO INSS/15

Processo N.:

Nome: (266839/3) RAFAELA DEVEZA PEREIRA NEVES

Cargo/Função: (11495) DGA-5

Un. Adm: (212679) COORD DO GANHA TEMPO DE

RONDONOPOLIS

A Partir de: 04/12/2023 Até 08/12/2023

PUBLICADA, REGISTRADA, CUMpra-SE.

Cuiabá-MT, 12 de Janeiro de 2024.

Lidiane Patricia Ferreira e Silva Leite

Sec Adj Gestão de Pessoas, Desen. e Rel. de Trab.

Protocolo 1533137

BOLETIM DE PESSOAL/SEPLAG/00013/2024
12/01/2024

DE:

O(A) Sec Adj Gestão de Pessoas, Desen. e Rel. de Trab. no uso de suas atribuições que lhes são conferidas por lei,

Resolve: DEFERIR

Evento: LICENÇA PREMIO - GOZO

Processo N.:

Nome: (248875/1) JULIA CARDOSO MININO

Cargo/Função: (6052) TECNICO DESENV ECO SOC L 10177/14

Quinquênio de Referência: 24/05/2018 Ate 23/05/2023

A Partir de: 11/01/2024 Até 09/02/2024

Processo N.:

Nome: (252714/1) KELLY CRISTINA DA SILVA SETTI

Cargo/Função: (5365) TECNICO ADMINISTRATIVO L 10052

Quinquênio de Referência: 30/01/2014 Ate 29/01/2019

A Partir de: 10/01/2024 Até 19/01/2024

PUBLICADA, REGISTRADA, CUMpra-SE.

Cuiabá-MT, 12 de Janeiro de 2024.

Lidiane Patricia Ferreira e Silva Leite

Sec Adj Gestão de Pessoas, Desen. e Rel. de Trab.

Protocolo 1533138

ATO ADMINISTRATIVO/SEPLAG/00164/2024
12/01/2024

DE:

O(A) Sec Adj Gestão de Pessoas, Desen. e Rel. de Trab. no uso de suas atribuições que lhes são conferidas por lei,

Resolve: CONCEDER PROGRESSÃO VERTICAL

Processo N.: SESP-PRO-2023/16737

Nome: (34919/3) ANTONIO JOSE RODRIGUES

Cargo/Função: (10928) PERITO OFICIAL MEDICO LEGISTA

Órgão: PERICIA OFICIAL E IDENTIFICACAO TECNICA

Nível: 004

A Partir de: 01/08/2012

PUBLICADA, REGISTRADA, CUMpra-SE.

Cuiabá-MT, 12 de Janeiro de 2024.

Lidiane Patricia Ferreira e Silva Leite

Sec Adj Gestão de Pessoas, Desen. e Rel. de Trab.

Protocolo 1533163

ATO ADMINISTRATIVO/SEPLAG/00165/2024
12/01/2024

DE:

O(A) Sec Adj Gestão de Pessoas, Desen. e Rel. de Trab. no uso de suas atribuições que lhes são conferidas por lei,

Resolve: RETIFICAR PROGRESSÃO VERTICAL, ATO

ADMINISTRATIVO nº1770/SAD/2006, publicado no DOE de 10/10/06

Processo N.: SESP-PRO-2023/16737

Nome: (34919/3) ANTONIO JOSE RODRIGUES

Cargo/Função: (4812) PERITO CRIMINAL MEDICO LEGISTA

Órgão: SEC. EST DE JUSTICA E SEGURANCA PUBLICA

Nível: 002

A Partir de: 01/08/2006

Resolve: RETIFICAR PROGRESSÃO VERTICAL, ATO ADMINISTRATIVO nº115/SAD/2010, publicado no DOE de 09/02/10
Processo N.: SESP-PRO-2023/16737

Nome: (34919/3) ANTONIO JOSE RODRIGUES

Cargo/Função: (10928) PERITO OFICIAL MEDICO LEGISTA

Órgão: SEC. EST DE JUSTICA E SEGURANCA PUBLICA

Nível: 003

A Partir de: 01/08/2009

Resolve: RETIFICAR PROGRESSÃO VERTICAL, ATO

ADMINISTRATIVO nº2875/2013, publicado no DOE de 17/12/13

Processo N.: SEFAZ-PRO-2022/09342

Nome: (142105/1) GISELE ANA CONCEICAO FIGUEIREDO E

SILVA

Cargo/Função: (5363) AGENTE DA AREA INSTRUMENTAL

Órgão: SECRETARIA DE ESTADO DE FAZENDA

Nível: 003

A Partir de: 14/12/2013

Resolve: RETIFICAR PROGRESSÃO VERTICAL, ATO

ADMINISTRATIVO nº0034/SAD/2011, publicado no DOE de 12/01/11

Processo N.: SEFAZ-PRO-2022/09342

Nome: (142105/1) GISELE ANA CONCEICAO FIGUEIREDO E

SILVA

Cargo/Função: (5363) AGENTE DA AREA INSTRUMENTAL

Órgão: SEC DE ESTADO DE PLANEJ E COORD GERAL

Nível: 002

A Partir de: 14/12/2010

Resolve: RETIFICAR PROGRESSÃO VERTICAL, ATO

ADMINISTRATIVO nº1853/SAD/2009, publicado no DOE de 29/12/09

Processo N.: SES-PRO-2022/28470

Nome: (49252/5) MONICA BEZERRA RIBEIRO ROLIM DE

MOURA

Cargo/Função: (4910) PROFISSIONAL NIV. SUPERIOR DO

SUS

Órgão: SECRETARIA DE ESTADO DE SAUDE

Nível: 005

A Partir de: 01/04/2007

Resolve: RETIFICAR PROGRESSÃO VERTICAL, ATO

ADMINISTRATIVO nº061/SAD/2008, publicado no DOE de 29/01/10

Processo N.: SES-PRO-2022/28470

Nome: (49252/5) MONICA BEZERRA RIBEIRO ROLIM DE

MOURA

Cargo/Função: (4910) PROFISSIONAL NIV. SUPERIOR DO

SUS

Órgão: SECRETARIA DE ESTADO DE SAUDE

Nível: 006

A Partir de: 01/04/2010

Resolve: RETIFICAR PROGRESSÃO VERTICAL, ATO

ADMINISTRATIVO nº2375/2012, publicado no DOE de 31/08/12

Processo N.: SES-PRO-2022/28470

Nome: (49252/5) MONICA BEZERRA RIBEIRO ROLIM DE

MOURA

Cargo/Função: (4912) PROFIS TEC NIV SUPERIOR SERV

SAUDE SUS

Órgão: SECRETARIA DE ESTADO DE SAUDE

Nível: 007

A Partir de: 01/04/2013

Resolve: RETIFICAR PROGRESSÃO VERTICAL, ATO

ADMINISTRATIVO nº1241/SAD/2007, publicado no DOE de 30/07/07

Processo N.: SES-PRO-2022/27492

Nome: (90339/2) NOEMI SILVA

Cargo/Função: (4910) PROFISSIONAL NIV. SUPERIOR DO

SUS

Órgão: FUNDACAO CENTRO REAB DOM AQUINO CORREA

Nível: 002

A Partir de: 30/04/2007

Resolve: RETIFICAR PROGRESSÃO VERTICAL, ATO

ADMINISTRATIVO nº2030/SAD/2010, publicado no DOE de 19/10/10

Processo N.: SES-PRO-2022/27492

Nome: (90339/2) NOEMI SILVA

Cargo/Função: (4910) PROFISSIONAL NIV. SUPERIOR DO

SUS

Órgão: SECRETARIA DE ESTADO DE SAUDE

Nível: 004

A Partir de: 23/05/2010

Resolve: RETIFICAR PROGRESSÃO VERTICAL, ATO ADMINISTRATIVO nº0631/2013, publicado no DOE de 04/04/13
 Processo N.: SES-PRO-2022/27492

Nome: (90339/2) NOEMI SILVA
 Cargo/Função: (4912) PROFIS TEC NIV SUPERIOR SERV SAUDE SUS

Órgão: SECRETARIA DE ESTADO DE SAUDE
 Nível: 005
 A Partir de: 23/05/2013

PUBLICADA, REGISTRADA, CUMpra-SE.
 Cuiabá-MT, 12 de Janeiro de 2024.
 Lidiane Patricia Ferreira e Silva Leite
 Sec Adj Gestão de Pessoas, Desen. e Rel. de Trab.

Protocolo 1533164

ATO ADMINISTRATIVO/SEPLAG/00166/2024 DE:
 12/01/2024

O(A) Sec Adj Gestão de Pessoas, Desen. e Rel. de Trab. no uso de suas atribuições que lhes são conferidas por lei,

Resolve: RETIFICAR ENQUADRAMENTO, DECRETO nº3717, publicado no DOE de 18/08/04
 Evento: Enquadramento dos Profissionais do SUS Lei 7360/00
 Processo N.: SES-PRO-2022/28470

Nome: (49252/5) MONICA BEZERRA RIBEIRO ROLIM DE

MOURA
 Cargo/Função: (4910) PROFISSIONAL NIV. SUPERIOR DO SUS

Órgão: SECRETARIA DE ESTADO DE SAUDE
 Referência: A-004
 A Partir de: 01/04/2004

PUBLICADA, REGISTRADA, CUMpra-SE.
 Cuiabá-MT, 12 de Janeiro de 2024.
 Lidiane Patricia Ferreira e Silva Leite
 Sec Adj Gestão de Pessoas, Desen. e Rel. de Trab.

Protocolo 1533165

ATO ADMINISTRATIVO/SEPLAG/00167/2024 DE:
 12/01/2024

O(A) Sec Adj Gestão de Pessoas, Desen. e Rel. de Trab. no uso de suas atribuições que lhes são conferidas por lei,

Resolve: RETIFICAR ENQUADRAMENTO, ATO ADMINISTRATIVO nºSEPLAG/02082/2023, publicado no DOE de 17/10/23
 Evento: Enquad. Carreira Prof. Téc. Edu. Superior LC 74/00
 Processo N.: UNEMAT-PRO-2022/16132

Nome: (86008/3) ZILDA PEREIRA DA SILVA BUNDCHEN
 Cargo/Função: (4510) AGENTE UNIVERSITARIO
 Órgão: FUNDAÇÃO UNIVERSIDADE DO ESTADO DE MT
 Referência: B-002
 A Partir de: 16/01/2005

PUBLICADA, REGISTRADA, CUMpra-SE.
 Cuiabá-MT, 12 de Janeiro de 2024.
 Lidiane Patricia Ferreira e Silva Leite
 Sec Adj Gestão de Pessoas, Desen. e Rel. de Trab.

Protocolo 1533166

ATO ADMINISTRATIVO/SEPLAG/00168/2024 DE:
 12/01/2024

O(A) Sec Adj Gestão de Pessoas, Desen. e Rel. de Trab. no uso de suas atribuições que lhes são conferidas por lei,

Resolve: PRORROGAR o Ato nºSEPLAG/02077/2021, publicado no DOE de 14/12/21
 Evento: CESSAO INTERNA - SEM ONUS - Sem Ressarcimento
 Processo N.: SEMA-PRO-2023/18935

Nome: (130732/1) ANDRE LUIZ FALQUETTI E SILVA
 Cargo/Função:(11382) ANALISTA DE MEIO AMBIENTE L 10083/2014
 Órgão cedente: SECRETARIA DE ESTADO DO MEIO AMBIENTE

Órgão cessionário: PROCURADORIA GERAL DO ESTADO
 Até: 30/11/2025

Resolve: PRORROGAR o Ato nºSEPLAG/01109/2021, publicado no DOE de 07/07/21

Evento: CESSAO INTERNA - SEM ONUS - Sem Ressarcimento
 Processo N.: SESP-PRO-2023/76672
 Nome: (136295/1) CARLOS RODRIGO ATTILIO BARBOSA

GARCIA
 Cargo/Função:(9175) INVESTIGADOR DE POLICIA/LC344/407

Órgão cedente: POLICIA JUDICIARIA CIVIL
 Órgão cessionário: SECRETARIA DE ESTADO DE SEGURANCA PUBLICA
 Até: 30/12/2025

Resolve: PRORROGAR o Ato nºSEPLAG/01109/2021, publicado no DOE de 07/07/21

Evento: CESSAO INTERNA - SEM ONUS - Sem Ressarcimento
 Processo N.: SESP-PRO-2023/76672

Nome: (108558/1) CELMA RABELO XAVIER
 Cargo/Função:(9200) ESCRIVAO DE POLICIA/LC318/407
 Órgão cedente: POLICIA JUDICIARIA CIVIL

Órgão cessionário: SECRETARIA DE ESTADO DE SEGURANCA PUBLICA
 Até: 30/12/2025

Resolve: PRORROGAR o Ato nºSEPLAG/01109/2021, publicado no DOE de 07/07/21

Evento: CESSAO INTERNA - SEM ONUS - Sem Ressarcimento
 Processo N.: SESP-PRO-2023/76672

Nome: (92184/1) CLARICE PAULA OLIVEIRA PINHO DE

BARROS
 Cargo/Função:(9200) ESCRIVAO DE POLICIA/LC318/407
 Órgão cedente: POLICIA JUDICIARIA CIVIL

Órgão cessionário: SECRETARIA DE ESTADO DE SEGURANCA PUBLICA
 Até: 30/12/2025

Resolve: PRORROGAR o Ato nºSEPLAG/01109/2021, publicado no DOE de 07/07/21

Evento: CESSAO INTERNA - SEM ONUS - Sem Ressarcimento
 Processo N.: SESP-PRO-2023/76672

Nome: (92225/1) ELIEL RODRIGUES DE SOUZA

Cargo/Função:(9175) INVESTIGADOR DE POLICIA/LC344/407
 Órgão cedente: POLICIA JUDICIARIA CIVIL

Órgão cessionário: SECRETARIA DE ESTADO DE SEGURANCA PUBLICA
 Até: 30/12/2025

Resolve: PRORROGAR o Ato nºSEPLAG/01109/2021, publicado no DOE de 07/07/21

Evento: CESSAO INTERNA - SEM ONUS - Sem Ressarcimento
 Processo N.: SESP-PRO-2023/76672

Nome: (122668/2) HENRIQUE TADEU RIBEIRO DE

ALMEIDA BARBOSA
 Cargo/Função:(9175) INVESTIGADOR DE POLICIA/LC344/407

Órgão cedente: POLICIA JUDICIARIA CIVIL
 Órgão cessionário: SECRETARIA DE ESTADO DE SEGURANCA PUBLICA

Até: 30/12/2025

Resolve: PRORROGAR o Ato nºSEPLAG/01109/2021, publicado no DOE de 07/07/21

Evento: CESSAO INTERNA - SEM ONUS - Sem Ressarcimento
 Processo N.: SESP-PRO-2023/76672

Nome: (110852/2) LINCON MEIRA VIEIRA

Cargo/Função:(9175) INVESTIGADOR DE POLICIA/LC344/407
 Órgão cedente: POLICIA JUDICIARIA CIVIL

Órgão cessionário: SECRETARIA DE ESTADO DE SEGURANCA PUBLICA
 Até: 30/12/2025

Resolve: PRORROGAR o Ato nºSEPLAG/01109/2021, publicado no DOE de 07/07/21

Evento: CESSAO INTERNA - SEM ONUS - Sem Ressarcimento
 Processo N.: SESP-PRO-2023/76672

Nome: (99059/2) PATRICIA LOPES DA CONCEICAO

GALDINO
 Cargo/Função:(9175) INVESTIGADOR DE POLICIA/LC344/407

Órgão cedente: POLICIA JUDICIARIA CIVIL
 Órgão cessionário: SECRETARIA DE ESTADO DE SEGURANCA PUBLICA

Até: 30/12/2025

Resolve: PRORROGAR o Ato nºSEPLAG/01109/2021, publicado no DOE de 07/07/21

Evento: CESSAO INTERNA - SEM ONUS - Sem Ressarcimento
Processo N.: SESP-PRO-2023/76672

Nome: (236770/1) VERIDIANA LETICIA DONEDA
Cargo/Função:(9200) ESCRIVAO DE POLICIA/LC318/407
Órgão cedente: POLICIA JUDICIARIA CIVIL
Órgão cessionário: SECRETARIA DE ESTADO DE

SEGURANCA PUBLICA

Até: 30/12/2025

PUBLICADA, REGISTRADA, CUMPRA-SE.
Cuiabá-MT, 12 de Janeiro de 2024.
Lidiane Patricia Ferreira e Silva Leite
Sec Adj Gestão de Pessoas, Desen. e Rel. de Trab.

Protocolo 1533167

ATO ADMINISTRATIVO/SEPLAG/00169/2024 DE:
12/01/2024

O(A) Sec Adj Gestão de Pessoas, Desen. e Rel. de Trab. no uso de suas atribuições que lhes são conferidas por lei,

Resolve: RETIFICAR PROGRESSÃO VERTICAL, ATO ADMINISTRATIVO nº1784/SEGES/2015, publicado no DOE de 09/09/15
Processo N.: SESP-PRO-2023/16737

Nome: (34919/3) ANTONIO JOSE RODRIGUES
Cargo/Função: (10928) PERITO OFICIAL MEDICO LEGISTA
Órgão: PERICIA OFICIAL E IDENTIFICACAO TECNICA
Nível: 005
A Partir de: 01/08/2015

Resolve: RETIFICAR PROGRESSÃO VERTICAL, ATO ADMINISTRATIVO nºSEGES/01590/2018, publicado no DOE de 25/10/18

Processo N.: SESP-PRO-2023/16737

Nome: (34919/3) ANTONIO JOSE RODRIGUES
Cargo/Função: (10928) PERITO OFICIAL MEDICO LEGISTA
Órgão: PERICIA OFICIAL E IDENTIFICACAO TECNICA
Nível: 006
A Partir de: 01/08/2018

Resolve: RETIFICAR PROGRESSÃO VERTICAL, ATO ADMINISTRATIVO nº164/SEGES/2017, publicado no DOE de 10/02/17
Processo N.: SEFAZ-PRO-2022/09342

Nome: (142105/1) GISELE ANA CONCEICAO FIGUEIREDO E SILVA

Cargo/Função: (5365) TECNICO ADMINISTRATIVO L 10052
Órgão: SECRETARIA DE ESTADO DE FAZENDA
Nível: 004
A Partir de: 14/12/2016

Resolve: RETIFICAR PROGRESSÃO VERTICAL, ATO ADMINISTRATIVO nº1513/SEGES/2015, publicado no DOE de 14/08/15
Processo N.: SES-PRO-2022/28470

Nome: (49252/5) MONICA BEZERRA RIBEIRO ROLIM DE MOURA

Cargo/Função: (4912) PROFIS TEC NIV SUPERIOR SERV SAUDE SUS

Órgão: SECRETARIA DE ESTADO DE SAUDE
Nível: 008
A Partir de: 01/04/2016

Resolve: RETIFICAR PROGRESSÃO VERTICAL, ATO ADMINISTRATIVO nº736/seges/2016, publicado no DOE de 07/04/16
Processo N.: SES-PRO-2022/27492

Nome: (90339/2) NOEMI SILVA
Cargo/Função: (4912) PROFIS TEC NIV SUPERIOR SERV SAUDE SUS

Órgão: SECRETARIA DE ESTADO DE SAUDE
Nível: 006
A Partir de: 23/05/2016

PUBLICADA, REGISTRADA, CUMPRA-SE.
Cuiabá-MT, 12 de Janeiro de 2024.
Lidiane Patricia Ferreira e Silva Leite
Sec Adj Gestão de Pessoas, Desen. e Rel. de Trab.

Protocolo 1533168

ATO ADMINISTRATIVO/SEPLAG/00170/2024 DE:
12/01/2024

O(A) Sec Adj Gestão de Pessoas, Desen. e Rel. de Trab., no uso de suas atribuições que lhes são conferidas por lei,

Resolve: RETIFICAR o Ato nº2345/2023/SEPLAG, publicado no DOE de 02/01/24

Evento: CESSAO EXTERNA - COM ONUS - Sem Ressarcimento
Processo N.: SEFAZ-PRO-2023/09953

Nome: (256845/1) ANA PAULA GONCALVES DE SIQUEIRA
Cargo/Função:(5349) ANALISTA ADMINISTRATIVO L 10052
Órgão cedente: SECRETARIA DE ESTADO DE FAZENDA
Órgão cessionário: EMPRESA MATO GROSSENSE DE

TECNOLOGIA DA INFORMACAO

A Partir de: 01/12/2023 Até30/11/2024

PUBLICADA, REGISTRADA, CUMPRA-SE.
Cuiabá-MT, 12 de Janeiro de 2024.
Lidiane Patricia Ferreira e Silva Leite
Sec Adj Gestão de Pessoas, Desen. e Rel. de Trab.

Protocolo 1533169

ATO ADMINISTRATIVO/SEPLAG/00171/2024 DE:
12/01/2024

O(A) Sec Adj Gestão de Pessoas, Desen. e Rel. de Trab. no uso de suas atribuições que lhes são conferidas por lei,

Resolve: PRORROGAR o Ato nºSEPLAG/01109/2021, publicado no DOE de 07/07/21

Evento: CESSAO INTERNA - SEM ONUS - Sem Ressarcimento
Processo N.: SESP-PRO-2023/76672

Nome: (98675/2) ADRIANO SAMPAIO DA COSTA
Cargo/Função:(9175) INVESTIGADOR DE POLICIA/LC344/407

Órgão cedente: POLICIA JUDICIARIA CIVIL
Órgão cessionário: SECRETARIA DE ESTADO DE

SEGURANCA PUBLICA

Até: 30/12/2025

Resolve: PRORROGAR o Ato nºSEPLAG/01887/2022, publicado no DOE de 22/09/22

Evento: CESSAO INTERNA - SEM ONUS - Sem Ressarcimento
Processo N.: SEPLAG-PRO-2023/09051

Nome: (214709/6) JOAMIR BARBOSA
Cargo/Função:(6027) ANALISTA DESENV ECON SOCIAL L 10050

Órgão cedente: SECRETARIA DE ESTADO DE PLANEJAMENTO E GESTAO

Órgão cessionário: INSTITUTO DE DEFESA AGROPECUARIA DO ESTADO DE MT

Até: 01/09/2023

Resolve: PRORROGAR o Ato nºSEPLAG/01109/2021, publicado no DOE de 07/07/21

Evento: CESSAO INTERNA - SEM ONUS - Sem Ressarcimento
Processo N.: SESP-PRO-2023/76672

Nome: (90862/2) JOAQUIM LUIZ DE AMORIM FILHO
Cargo/Função:(9175) INVESTIGADOR DE POLICIA/LC344/407

Órgão cedente: POLICIA JUDICIARIA CIVIL
Órgão cessionário: SECRETARIA DE ESTADO DE

SEGURANCA PUBLICA

Até: 30/12/2025

Resolve: PRORROGAR o Ato nºSEPLAG/00114/2022, publicado no DOE de 19/01/22

Evento: CESSAO INTERNA - SEM ONUS - Sem Ressarcimento
Processo N.: SESP-PRO-2023/84502

Nome: (117306/2) NEODI CARLOS ZILLOTTO
Cargo/Função:(5349) ANALISTA ADMINISTRATIVO L 10052
Órgão cedente: SECRETARIA DE ESTADO DE

SEGURANCA PUBLICA

Órgão cessionário: PERICIA OFICIAL E IDENTIFICACAO TECNICA

Até: 01/02/2026

PUBLICADA, REGISTRADA, CUMPRA-SE.
Cuiabá-MT, 12 de Janeiro de 2024.
Lidiane Patricia Ferreira e Silva Leite
Sec Adj Gestão de Pessoas, Desen. e Rel. de Trab.

Protocolo 1533170

ATO ADMINISTRATIVO/SEPLAG/00172/2024
12/01/2024

DE:

O(A) Sec Adj Gestão de Pessoas, Desen. e Rel. de Trab. no uso de suas atribuições que lhes são conferidas por lei,

Resolve: AUTORIZAR

Evento: REMOÇÃO POR PERMUTA - COM ONUS

Processo N.: SEDUC-PRO-2023/138893

Nome: (95033/24) CHEILA MARA FRANCESCATTO
Cargo/Função: (3441) PROFESSOR EDUC. BASICA
Órgão: SECRETARIA DE ESTADO DE EDUCACAO
Permutante: SONIA GRYZAK DE SOUZA
Tipo Órgão: ESTADUAL Estado: PR
A Partir de: 22/01/2024 Até 31/12/2024

PUBLICADA, REGISTRADA, CUMpra-SE.
Cuiabá-MT, 12 de Janeiro de 2024.
Lidiane Patricia Ferreira e Silva Leite
Sec Adj Gestão de Pessoas, Desen. e Rel. de Trab.

Protocolo 1533171

ATO ADMINISTRATIVO/SEPLAG/00173/2024
12/01/2024

DE:

O(A) Sec Adj Gestão de Pessoas, Desen. e Rel. de Trab. no uso de suas atribuições que lhes são conferidas por lei,

Resolve: CONCEDER PROGRESSÃO HORIZONTAL

Processo N.: 1000004397766

Nome: (138040/52) ALCIONE DE LIMA SOUZA RIBEIRO
Cargo/Função: (3441) PROFESSOR EDUC. BASICA
Órgão: SECRETARIA DE ESTADO DE EDUCACAO
Classe: C
A Partir de: 07/12/2023

Processo N.: 1000004393671

Nome: (205181/9) ANA MARIA GRIGOLETTO
Cargo/Função: (3441) PROFESSOR EDUC. BASICA
Órgão: SECRETARIA DE ESTADO DE EDUCACAO
Classe: D
A Partir de: 04/12/2023

Processo N.: 1000004393610

Nome: (126026/3) ANDREA CAMPANELLI WALTER
Cargo/Função: (4731) TEC ADM EDUC PROFISSIONALIZADO-30
Órgão: SECRETARIA DE ESTADO DE EDUCACAO
Classe: C
A Partir de: 05/12/2023

Processo N.: 1000004400372

Nome: (130873/5) BENEDITA VILMARIA ALVES PEREIRA
Cargo/Função: (3441) PROFESSOR EDUC. BASICA
Órgão: SECRETARIA DE ESTADO DE EDUCACAO
Classe: D
A Partir de: 14/12/2023

Processo N.: 1000004406000

Nome: (128924/3) EDUARDO FERREIRA DA SILVA
Cargo/Função: (4731) TEC ADM EDUC PROFISSIONALIZADO-30
Órgão: SECRETARIA DE ESTADO DE EDUCACAO
Classe: D
A Partir de: 22/12/2023

Processo N.: 1000004401896

Nome: (99283/23) ELAINE REGINA FRANCO MAGRO
Cargo/Função: (3441) PROFESSOR EDUC. BASICA
Órgão: SECRETARIA DE ESTADO DE EDUCACAO
Classe: E
A Partir de: 18/12/2023

Processo N.: 1000004400750

Nome: (112425/23) ELIZANGELA BARBOSA PAVAN
Cargo/Função: (3441) PROFESSOR EDUC. BASICA
Órgão: SECRETARIA DE ESTADO DE EDUCACAO
Classe: D
A Partir de: 07/12/2023

Processo N.: 1000004400751

Nome: (288769/1) FELIPE DA SILVA CAMPOS
Cargo/Função: (3441) PROFESSOR EDUC. BASICA
Órgão: SECRETARIA DE ESTADO DE EDUCACAO
Classe: D
A Partir de: 15/12/2023

Processo N.: 1000004398436

Nome: (65941/12) FERNANDO BELFORT MATTOS
Cargo/Função: (3441) PROFESSOR EDUC. BASICA
Órgão: SECRETARIA DE ESTADO DE EDUCACAO
Classe: C
A Partir de: 13/12/2023

Processo N.: 1000004393758

Nome: (55478/2) FRANKLIN ANTONIO INACIO FREITAS
Cargo/Função: (3441) PROFESSOR EDUC. BASICA
Órgão: SECRETARIA DE ESTADO DE EDUCACAO
Classe: D
A Partir de: 04/12/2023

Processo N.: 1000004394954

Nome: (122107/9) GILBERTO MONTEIRO PROCOPIO
Cargo/Função: (3441) PROFESSOR EDUC. BASICA
Órgão: SECRETARIA DE ESTADO DE EDUCACAO
Classe: D
A Partir de: 05/12/2023

Processo N.: 1000004400280

Nome: (134486/29) GILSON GOMES
Cargo/Função: (3441) PROFESSOR EDUC. BASICA
Órgão: SECRETARIA DE ESTADO DE EDUCACAO
Classe: D
A Partir de: 15/12/2023

Processo N.: 1000004395051

Nome: (257409/1) GISLAINE JACOB DOS PASSOS
Cargo/Função: (4731) TEC ADM EDUC PROFISSIONALIZADO-30
Órgão: SECRETARIA DE ESTADO DE EDUCACAO
Classe: C
A Partir de: 06/12/2023

Processo N.: 1000004400294

Nome: (43864/33) ITACY JOSE DE SOUZA
Cargo/Função: (3441) PROFESSOR EDUC. BASICA
Órgão: SECRETARIA DE ESTADO DE EDUCACAO
Classe: E
A Partir de: 15/12/2023

Processo N.: 1000004394850

Nome: (126014/2) JOSILENE MARCIA DA SILVA FERREIRA ESTOUÇO
Cargo/Função: (3441) PROFESSOR EDUC. BASICA
Órgão: SECRETARIA DE ESTADO DE EDUCACAO
Classe: C
A Partir de: 06/12/2023

Processo N.: 1000004393846

Nome: (255529/18) KADMO CRISTIANO ZAMBON
Cargo/Função: (3441) PROFESSOR EDUC. BASICA
Órgão: SECRETARIA DE ESTADO DE EDUCACAO
Classe: C
A Partir de: 05/12/2023

Processo N.: 1000004393767

Nome: (202775/14) LIEGE FONSECA BARROS
Cargo/Função: (3441) PROFESSOR EDUC. BASICA
Órgão: SECRETARIA DE ESTADO DE EDUCACAO
Classe: D
A Partir de: 04/12/2023

Processo N.: 1000004396724

Nome: (70651/9) MARILEY FERREIRA GOMES
Cargo/Função: (3441) PROFESSOR EDUC. BASICA
Órgão: SECRETARIA DE ESTADO DE EDUCACAO
Classe: D
A Partir de: 05/12/2023

Processo N.: 1000004392817

Nome: (287148/1) MICHELLE FLORENCIO SIQUEIRA
Cargo/Função: (4731) TEC ADM EDUC PROFISSIONALIZADO-30
Órgão: SECRETARIA DE ESTADO DE EDUCACAO
Classe: C
A Partir de: 30/11/2023

Processo N.: 1000004400514

Nome: (89129/20) PAULO CESAR SANTANA DE SOUZA
Cargo/Função: (3441) PROFESSOR EDUC. BASICA
Órgão: SECRETARIA DE ESTADO DE EDUCACAO
Classe: C
A Partir de: 14/12/2023

Processo N.: 1000004397538

Nome: (137836/9) ROSANGELA LUCIA STRIEDER
Cargo/Função: (3441) PROFESSOR EDUC. BASICA
Órgão: SECRETARIA DE ESTADO DE EDUCACAO
Classe: D
A Partir de: 11/12/2023

Processo N.: 1000004397245

Nome: (222379/16) SUZANA DELFINO DE ARAUJO
Cargo/Função: (3441) PROFESSOR EDUC. BASICA
Órgão: SECRETARIA DE ESTADO DE EDUCACAO
Classe: C
A Partir de: 11/12/2023

PUBLICADA, REGISTRADA, CUMpra-SE.

Cuiabá-MT, 12 de Janeiro de 2024.

Lidiane Patricia Ferreira e Silva Leite

Sec Adj Gestão de Pessoas, Desen. e Rel. de Trab.

Protocolo 1533172

ATO ADMINISTRATIVO/SEPLAG/00174/2024
12/01/2024

DE:

O(A) Sec Adj Gestão de Pessoas, Desen. e Rel. de Trab. no uso de suas atribuições que lhes são conferidas por lei,

Resolve: ENQUADRAR

Evento: Enquadramento Definitivo Art. 6º da LC 50/1998

Processo N.: 1000004389816

Nome: (237948/24) ELIANE RIBEIRO DE SOUSA
Cargo/Função: (4731) TEC ADM EDUC PROFISSIONALIZADO-30
Órgão: SECRETARIA DE ESTADO DE EDUCACAO
Referência: A-002
A Partir de: 30/11/2023

Processo N.: 1000004398428

Nome: (285828/1) ELISA LISIHETH DE PAULA VAZ DA COSTA
Cargo/Função: (4731) TEC ADM EDUC PROFISSIONALIZADO-30
Órgão: SECRETARIA DE ESTADO DE EDUCACAO
Referência: C-002
A Partir de: 13/12/2023

Processo N.: 1000004404158

Nome: (286617/1) RICARDO PALMA
Cargo/Função: (4731) TEC ADM EDUC PROFISSIONALIZADO-30
Órgão: SECRETARIA DE ESTADO DE EDUCACAO
Referência: B-002
A Partir de: 21/12/2023

PUBLICADA, REGISTRADA, CUMpra-SE.

Cuiabá-MT, 12 de Janeiro de 2024.

Lidiane Patricia Ferreira e Silva Leite

Sec Adj Gestão de Pessoas, Desen. e Rel. de Trab.

Protocolo 1533173

ATO ADMINISTRATIVO/SEPLAG/00175/2024
12/01/2024

DE:

O(A) Sec Adj Gestão de Pessoas, Desen. e Rel. de Trab. no uso de suas atribuições que lhes são conferidas por lei,

Resolve: CONCEDER PROGRESSÃO VERTICAL

Processo N.: 1000004396886

Nome: (105021/15) ADRIANO ALEXANDRE DE PAIVA
Cargo/Função: (3441) PROFESSOR EDUC. BASICA
Órgão: SECRETARIA DE ESTADO DE EDUCACAO
Nível: 005
A Partir de: 07/12/2023

Processo N.: 1000004404279

Nome: (75367/47) ALCIDES PEREIRA CARLOS
Cargo/Função: (3441) PROFESSOR EDUC. BASICA
Órgão: SECRETARIA DE ESTADO DE EDUCACAO
Nível: 004
A Partir de: 24/12/2023

Processo N.: 1000004396863

Nome: (235790/2) CHARLES FREITAS VIEIRA
Cargo/Função: (4740) APOIO ADM EDUC
PROFISSIONALIZADO-30
Órgão: SECRETARIA DE ESTADO DE EDUCACAO
Nível: 005
A Partir de: 02/12/2023

Processo N.: 1000004403184

Nome: (259136/1) CLEBER DE ARAUJO ARANTES
Cargo/Função: (3441) PROFESSOR EDUC. BASICA
Órgão: SECRETARIA DE ESTADO DE EDUCACAO
Nível: 004
A Partir de: 21/12/2023

Processo N.: 1000004396862

Nome: (36337/48) CREOMAR MACEDO BARROSO
Cargo/Função: (3441) PROFESSOR EDUC. BASICA
Órgão: SECRETARIA DE ESTADO DE EDUCACAO
Nível: 004
A Partir de: 02/12/2023

Processo N.: 1000004392702

Nome: (211125/4) DANIELA BELEDELLI
Cargo/Função: (3441) PROFESSOR EDUC. BASICA
Órgão: SECRETARIA DE ESTADO DE EDUCACAO
Nível: 003
A Partir de: 24/09/2020

Processo N.: SESP-PRO-2023/63691

Nome: (125065/1) DORALICE MARIANA SANQUITE
Cargo/Função: (10300) POLICIAL PENAL
Órgão: SECRETARIA DE ESTADO DE SEGURANCA PUBLICA
Nível: 006
A Partir de: 01/05/2023

Processo N.: 1000004392052

Nome: (88378/3) DURCE TELLES
Cargo/Função: (4740) APOIO ADM EDUC
PROFISSIONALIZADO-30
Órgão: SECRETARIA DE ESTADO DE EDUCACAO
Nível: 008
A Partir de: 21/05/2023

Processo N.: SESP-PRO-2023/63864

Nome: (127492/1) EDEMAR DOS SANTOS AMORIM
Cargo/Função: (10300) POLICIAL PENAL
Órgão: SECRETARIA DE ESTADO DE SEGURANCA PUBLICA
Nível: 006
A Partir de: 01/05/2023

Processo N.: SESP-PRO-2023/63866

Nome: (115438/1) EDILMA ALVES PEREIRA
Cargo/Função: (10300) POLICIAL PENAL
Órgão: SECRETARIA DE ESTADO DE SEGURANCA PUBLICA
Nível: 007
A Partir de: 01/05/2023

Processo N.: 1000004402280

Nome: (212755/4) ELI JOSE DA FONSECA
Cargo/Função: (3441) PROFESSOR EDUC. BASICA
Órgão: SECRETARIA DE ESTADO DE EDUCACAO
Nível: 004
A Partir de: 20/12/2023

Processo N.: 1000004402290

Nome: (70803/9) ELISANGELA MARTINEZ CONSTANCI
Cargo/Função: (4740) APOIO ADM EDUC
PROFISSIONALIZADO-30
Órgão: SECRETARIA DE ESTADO DE EDUCACAO
Nível: 007
A Partir de: 20/12/2023

Processo N.: 1000004396860

Nome: (242808/3) ELIZANETE LEITE RAMOS
Cargo/Função: (3441) PROFESSOR EDUC. BASICA
Órgão: SECRETARIA DE ESTADO DE EDUCACAO
Nível: 004
A Partir de: 01/12/2023

Processo N.: 1000004396893

Nome: (239046/6) ELIZE PAULA DE ALMEIDA ABE
Cargo/Função: (4731) TEC ADM EDUC PROFISSIONALIZADO-30
Órgão: SECRETARIA DE ESTADO DE EDUCACAO
Nível: 004
A Partir de: 06/12/2023

Processo N.: 1000004404269

Nome: (77944/2) ELOSAI DE SOUZA DA SILVA
Cargo/Função: (4740) APOIO ADM EDUC PROFISSIONALIZADO-30
Órgão: SECRETARIA DE ESTADO DE EDUCACAO
Nível: 005
A Partir de: 23/12/2023

Processo N.: 1000004403189

Nome: (132321/9) EURIDES DE ALMEIDA DORTA NOLETO
Cargo/Função: (4740) APOIO ADM EDUC PROFISSIONALIZADO-30
Órgão: SECRETARIA DE ESTADO DE EDUCACAO
Nível: 005
A Partir de: 21/12/2023

Processo N.: SESP-PRO-2023/64243-V01

Nome: (232524/1) FABIO BATISTA VIANA
Cargo/Função: (10300) POLICIAL PENAL
Órgão: SECRETARIA DE ESTADO DE SEGURANCA PUBLICA
Nível: 005
A Partir de: 06/05/2023

Processo N.: SESP-PRO-2023/64132

Nome: (232252/1) FABIO JUNIOR PEREIRA GOMES
Cargo/Função: (10300) POLICIAL PENAL
Órgão: SECRETARIA DE ESTADO DE SEGURANCA PUBLICA
Nível: 005
A Partir de: 02/05/2023

Processo N.: PJC-PRO-2023/05527

Nome: (234301/1) FABRICIO GONCALVES PASSBERG
Cargo/Função: (9175) INVESTIGADOR DE POLICIA/LC344/407
Órgão: POLICIA JUDICIARIA CIVIL
Nível: 005
A Partir de: 22/06/2023

Processo N.: SESP-PRO-2023/64412

Nome: (233316/1) FAGNER SANTANA SOUZA
Cargo/Função: (9249) AGENTE DE SEGURANCA SOCIOEDUCATIVO
Órgão: SECRETARIA DE ESTADO DE SEGURANCA PUBLICA
Nível: 005
A Partir de: 11/05/2023

Processo N.: 1000004403307

Nome: (120787/7) FRANCIANI DA SILVA GASPARETO
Cargo/Função: (3441) PROFESSOR EDUC. BASICA
Órgão: SECRETARIA DE ESTADO DE EDUCACAO
Nível: 005
A Partir de: 27/12/2023

Processo N.: 1000004404280

Nome: (89474/13) GEANDRA ALMEIDA RODRIGUES FAVALESSA
Cargo/Função: (3441) PROFESSOR EDUC. BASICA
Órgão: SECRETARIA DE ESTADO DE EDUCACAO
Nível: 004
A Partir de: 24/12/2023

Processo N.: SEFAZ-PRO-2022/09342

Nome: (142105/1) GISELE ANA CONCEICAO FIGUEIREDO E SILVA
Cargo/Função: (5365) TECNICO ADMINISTRATIVO L 10052
Órgão: SECRETARIA DE ESTADO DE FAZENDA
Nível: 006
A Partir de: 14/12/2022

Processo N.: PJC-PRO-2023/06080-V01

Nome: (234398/1) IVAN FREDERICO DE PINHO
Cargo/Função: (9200) ESCRIVAO DE POLICIA/LC318/407
Órgão: POLICIA JUDICIARIA CIVIL
Nível: 005
A Partir de: 22/06/2023

Processo N.: 1000004402295

Nome: (218571/16) IVANETE GONCALVES DA SILVA
Cargo/Função: (3441) PROFESSOR EDUC. BASICA
Órgão: SECRETARIA DE ESTADO DE EDUCACAO
Nível: 004
A Partir de: 20/12/2023

Processo N.: PJC-PRO-2023/06085

Nome: (234258/1) JANETE FIGUEIREDO DA PENHA
Cargo/Função: (9200) ESCRIVAO DE POLICIA/LC318/407
Órgão: POLICIA JUDICIARIA CIVIL
Nível: 005
A Partir de: 22/06/2023

Processo N.: 1000004403305

Nome: (236366/1) JOAO BATISTA DE SOUZA LELES
Cargo/Função: (4740) APOIO ADM EDUC PROFISSIONALIZADO-30
Órgão: SECRETARIA DE ESTADO DE EDUCACAO
Nível: 005
A Partir de: 07/12/2023

Processo N.: 1000004404270

Nome: (140624/2) JOSE ROBERTO PEREIRA DA SILVA
Cargo/Função: (3441) PROFESSOR EDUC. BASICA
Órgão: SECRETARIA DE ESTADO DE EDUCACAO
Nível: 005
A Partir de: 23/12/2023

Processo N.: 1000004396898

Nome: (143492/2) JUSSARA CARDOSO GONCALVES
Cargo/Função: (3441) PROFESSOR EDUC. BASICA
Órgão: SECRETARIA DE ESTADO DE EDUCACAO
Nível: 005
A Partir de: 07/12/2023

Processo N.: PJC-PRO-2023/05870

Nome: (233961/1) LUCIANA PINHEIRO LIMA TOREZAN
Cargo/Função: (9200) ESCRIVAO DE POLICIA/LC318/407
Órgão: POLICIA JUDICIARIA CIVIL
Nível: 005
A Partir de: 22/06/2023

Processo N.: 1000004403306

Nome: (122019/9) MAGNA GRACIELA FELDMANN RENZ
Cargo/Função: (3441) PROFESSOR EDUC. BASICA
Órgão: SECRETARIA DE ESTADO DE EDUCACAO
Nível: 005
A Partir de: 24/12/2023

Processo N.: SESP-PRO-2023/64015-V01

Nome: (120033/1) MARCIA CORREA MORAES
Cargo/Função: (10300) POLICIAL PENAL
Órgão: SECRETARIA DE ESTADO DE SEGURANCA PUBLICA
Nível: 007
A Partir de: 01/05/2023

Processo N.: SESP-PRO-2023/64016

Nome: (115878/1) MARCIA MARIA E SILVA
Cargo/Função: (10300) POLICIAL PENAL
Órgão: SECRETARIA DE ESTADO DE SEGURANCA PUBLICA
Nível: 007
A Partir de: 05/05/2023

Processo N.: SESP-PRO-2023/64017-V01

Nome: (115443/1) MARCIA REGINA HIPPLER
Cargo/Função: (10300) POLICIAL PENAL
Órgão: SECRETARIA DE ESTADO DE SEGURANCA PUBLICA
Nível: 007
A Partir de: 01/05/2023

Processo N.: SESP-PRO-2023/64021-V01

Nome: (118650/1) MARCIO GETULIO RODRIGUES
Cargo/Função: (10300) POLICIAL PENAL
Órgão: SECRETARIA DE ESTADO DE SEGURANCA PUBLICA
Nível: 007
A Partir de: 01/05/2023

Processo N.: SESP-PRO-2023/64022-V01

Nome: (115864/1) MARCIO TAVARES DE FREITAS
Cargo/Função: (10300) POLICIAL PENAL
Órgão: SECRETARIA DE ESTADO DE SEGURANCA PUBLICA
Nível: 007
A Partir de: 01/05/2023

Processo N.: SESP-PRO-2023/64024

Nome: (115879/1) MARCO SILVA DE MIRANDA
Cargo/Função: (10300) POLICIAL PENAL
Órgão: SECRETARIA DE ESTADO DE SEGURANCA PUBLICA
Nível: 007
A Partir de: 01/05/2023

Processo N.: SESP-PRO-2023/64025
Nome: (117438/1) MARCOS FERRO
Cargo/Função: (10300) POLICIAL PENAL
Órgão: SECRETARIA DE ESTADO DE SEGURANCA PUBLICA
Nível: 007
A Partir de: 01/05/2023

Processo N.: 1000004403191
Nome: (65074/13) MARCOS LOPES LEANDRO BOROCEREU
Cargo/Função: (3441) PROFESSOR EDUC. BASICA
Órgão: SECRETARIA DE ESTADO DE EDUCACAO
Nível: 006
A Partir de: 21/12/2023

Processo N.: 1000004402279
Nome: (63402/31) MARIA ADRIANA FERREIRA
Cargo/Função: (3441) PROFESSOR EDUC. BASICA
Órgão: SECRETARIA DE ESTADO DE EDUCACAO
Nível: 004
A Partir de: 19/12/2023

Processo N.: 1000004404274
Nome: (33596/2) MARIA GORETI MAGOSI DE PAULA
Cargo/Função: (3441) PROFESSOR EDUC. BASICA
Órgão: SECRETARIA DE ESTADO DE EDUCACAO
Nível: 004
A Partir de: 23/12/2023

Processo N.: 1000004404232
Nome: (66113/2) MARISTELA SOUSA TORRES
Cargo/Função: (3441) PROFESSOR EDUC. BASICA
Órgão: SECRETARIA DE ESTADO DE EDUCACAO
Nível: 008
A Partir de: 02/02/2021

Processo N.: 1000004403185
Nome: (36797/2) MAYRA MARGARETH AJALA LOUBET SILVA
Cargo/Função: (3441) PROFESSOR EDUC. BASICA
Órgão: SECRETARIA DE ESTADO DE EDUCACAO
Nível: 005
A Partir de: 21/12/2023

Processo N.: 1000004396867
Nome: (226922/1) MICHEILA CARLA DA SILVA
Cargo/Função: (4740) APOIO ADM EDUC
PROFISSIONALIZADO-30
Órgão: SECRETARIA DE ESTADO DE EDUCACAO
Nível: 005
A Partir de: 03/12/2023

Processo N.: 1000004404278
Nome: (243270/2) MICHELLE VIEIRA NETO
Cargo/Função: (4731) TEC ADM EDUC PROFISSIONALIZADO-30
Órgão: SECRETARIA DE ESTADO DE EDUCACAO
Nível: 004
A Partir de: 23/12/2023

Processo N.: 1000004403196
Nome: (258059/1) MISS LANE ROCHA DOS SANTOS
Cargo/Função: (3441) PROFESSOR EDUC. BASICA
Órgão: SECRETARIA DE ESTADO DE EDUCACAO
Nível: 004
A Partir de: 21/12/2023

Processo N.: 1000004396877
Nome: (112711/11) NORAIDES FERREIRA DE ALMEIDA
Cargo/Função: (3441) PROFESSOR EDUC. BASICA
Órgão: SECRETARIA DE ESTADO DE EDUCACAO
Nível: 004
A Partir de: 04/12/2023

Processo N.: 1000004404277
Nome: (211961/8) PAMELA JORDANA DOS SANTOS BEIRIGO
Cargo/Função: (3441) PROFESSOR EDUC. BASICA
Órgão: SECRETARIA DE ESTADO DE EDUCACAO
Nível: 004
A Partir de: 23/12/2023

Processo N.: 1000004405164
Nome: (234843/1) PATRICIA RITA FERREIRA DE MATOS OLIVEIRA
Cargo/Função: (3441) PROFESSOR EDUC. BASICA
Órgão: SECRETARIA DE ESTADO DE EDUCACAO
Nível: 005
A Partir de: 30/12/2023

Processo N.: 1000004403187
Nome: (102721/4) RAQUEL RODRIGUES DA SILVA MARQUES
Cargo/Função: (4740) APOIO ADM EDUC
PROFISSIONALIZADO-30
Órgão: SECRETARIA DE ESTADO DE EDUCACAO
Nível: 007
A Partir de: 21/12/2023

Processo N.: PJC-PRO-2023/05401
Nome: (234438/1) REGINA FABIANA RODRIGUES CRAVEIRO
Cargo/Função: (9200) ESCRIVAO DE POLICIA/LC318/407
Órgão: POLICIA JUDICIARIA CIVIL
Nível: 005
A Partir de: 22/06/2023

Processo N.: 1000004402939
Nome: (39058/12) ROBERTO LUCIO FERREIRA
Cargo/Função: (3441) PROFESSOR EDUC. BASICA
Órgão: SECRETARIA DE ESTADO DE EDUCACAO
Nível: 006
A Partir de: 02/08/2022

Processo N.: 1000004404272
Nome: (109460/24) ROGERIO MARQUES DA SILVA
Cargo/Função: (3441) PROFESSOR EDUC. BASICA
Órgão: SECRETARIA DE ESTADO DE EDUCACAO
Nível: 004
A Partir de: 23/12/2023

Processo N.: 1000004390504
Nome: (139624/2) SIMONE CRISTINA RUBIM FERREIRA
Cargo/Função: (3441) PROFESSOR EDUC. BASICA
Órgão: SECRETARIA DE ESTADO DE EDUCACAO
Nível: 003
A Partir de: 11/09/2023

Processo N.: 1000004405166
Nome: (68365/42) SUELI APARECIDA SOUSA PEREIRA
Cargo/Função: (3441) PROFESSOR EDUC. BASICA
Órgão: SECRETARIA DE ESTADO DE EDUCACAO
Nível: 005
A Partir de: 31/12/2023

Processo N.: 1000004398733
Nome: (297399/1) THAIS PEREIRA DA SILVA
Cargo/Função: (3476) APOIO ADM. EDUCACIONAL-ELEMENTAR
Órgão: SECRETARIA DE ESTADO DE EDUCACAO
Nível: 002
A Partir de: 11/12/2023

Processo N.: 1000004396327
Nome: (47140/1) UMBERTO RIBEIRO
Cargo/Função: (3441) PROFESSOR EDUC. BASICA
Órgão: SECRETARIA DE ESTADO DE EDUCACAO
Nível: 010
A Partir de: 01/10/2022

Processo N.: 1000004403304
Nome: (73606/32) VALMIR FERNANDES
Cargo/Função: (3441) PROFESSOR EDUC. BASICA
Órgão: SECRETARIA DE ESTADO DE EDUCACAO
Nível: 004
A Partir de: 03/12/2023

Processo N.: 1000004402342
Nome: (87140/1) WELBER ROCHA DA CRUZ
Cargo/Função: (4740) APOIO ADM EDUC
PROFISSIONALIZADO-30
Órgão: SECRETARIA DE ESTADO DE EDUCACAO
Nível: 008
A Partir de: 18/03/2021

Processo N.: 1000004405376
Nome: (39889/1) WILSON GLIENKE
Cargo/Função: (3441) PROFESSOR EDUC. BASICA
Órgão: SECRETARIA DE ESTADO DE EDUCACAO
Nível: 010
A Partir de: 01/10/2022

PUBLICADA, REGISTRADA, CUMpra-SE.
Cuiabá-MT, 12 de Janeiro de 2024.
Lidiane Patricia Ferreira e Silva Leite
Sec Adj Gestão de Pessoas, Desen. e Rel. de Trab.

ATO ADMINISTRATIVO/SEPLAG/00176/2024
12/01/2024

DE:

O(A) Sec Adj Gestão de Pessoas, Desen. e Rel. de Trab. no uso de suas atribuições que lhes são conferidas por lei,

Resolve: RETIFICAR PROGRESSÃO VERTICAL, ATO ADMINISTRATIVO nºSEPLAG/00884/2022, publicado no DOE de 18/05/22

Processo N.: SESP-PRO-2023/16737

Nome: (34919/3) ANTONIO JOSE RODRIGUES
Cargo/Função: (10928) PERITO OFICIAL MEDICO LEGISTA
Órgão: PERICIA OFICIAL E IDENTIFICACAO TECNICA
Nível: 007
A Partir de: 01/08/2021

Resolve: RETIFICAR PROGRESSÃO VERTICAL, ATO ADMINISTRATIVO nºSEPLAG/00356/2020, publicado no DOE de 12/03/20

Processo N.: SEFAZ-PRO-2022/09342

Nome: (142105/1) GISELE ANA CONCEICAO FIGUEIREDO E

SILVA

Cargo/Função: (5365) TECNICO ADMINISTRATIVO L 10052
Órgão: SECRETARIA DE ESTADO DE FAZENDA
Nível: 005
A Partir de: 14/12/2019

Resolve: RETIFICAR PROGRESSÃO VERTICAL, ATO ADMINISTRATIVO nºSEPLAG/02022/2022, publicado no DOE de 13/10/22

Processo N.: SES-PRO-2022/27492

Nome: (90339/2) NOEMI SILVA
Cargo/Função: (4912) PROFIS TEC NIV SUPERIOR SERV

SAUDE SUS

Órgão: SECRETARIA DE ESTADO DE SAUDE
Nível: 008
A Partir de: 23/05/2022

Resolve: RETIFICAR PROGRESSÃO VERTICAL, ATO ADMINISTRATIVO nºSEPLAG/00895/2019, publicado no DOE de 18/06/19

Processo N.: SES-PRO-2022/27492

Nome: (90339/2) NOEMI SILVA
Cargo/Função: (4912) PROFIS TEC NIV SUPERIOR SERV

SAUDE SUS

Órgão: SECRETARIA DE ESTADO DE SAUDE
Nível: 007
A Partir de: 23/05/2019

PUBLICADA, REGISTRADA, CUMPRÁ-SE.

Cuiabá-MT, 12 de Janeiro de 2024.
Lidiane Patricia Ferreira e Silva Leite
Sec Adj Gestão de Pessoas, Desen. e Rel. de Trab.

Protocolo 1533175

ATO ADMINISTRATIVO/SEPLAG/00177/2024
12/01/2024

DE:

O(A) Sec Adj Gestão de Pessoas, Desen. e Rel. de Trab. no uso de suas atribuições que lhes são conferidas por lei,

Resolve: ENQUADRAR

Evento: Enquadramento Lei de Carreira nos termos LC 736/22

Processo N.: PJC-PRO-2023/04380

Nome: (95824/1) ROBERTO FERREIRA DA SILVA
Cargo/Função: (9175) INVESTIGADOR DE POLICIA/LC344/407
Órgão: POLICIA JUDICIARIA CIVIL
Referência: E-007
A Partir de: 01/04/2022

PUBLICADA, REGISTRADA, CUMPRÁ-SE.

Cuiabá-MT, 12 de Janeiro de 2024.
Lidiane Patricia Ferreira e Silva Leite
Sec Adj Gestão de Pessoas, Desen. e Rel. de Trab.

Protocolo 1533176

ATO ADMINISTRATIVO/SEPLAG/00178/2024
12/01/2024

DE:

O(A) Sec Adj Gestão de Pessoas, Desen. e Rel. de Trab. no uso de suas atribuições que lhes são conferidas por lei,

Resolve: ENQUADRAR

Evento: Enquadramento Inicial do Servidor na Carreira

Processo N.: PJC-PRO-2023/08828

Nome: (307143/3) MANOELA DA SILVA ANTUNES
Cargo/Função: (9200) ESCRIVAO DE POLICIA/LC318/407
Órgão: POLICIA JUDICIARIA CIVIL
Referência: A-001
A Partir de: 01/07/2023

PUBLICADA, REGISTRADA, CUMPRÁ-SE.

Cuiabá-MT, 12 de Janeiro de 2024.
Lidiane Patricia Ferreira e Silva Leite
Sec Adj Gestão de Pessoas, Desen. e Rel. de Trab.

Protocolo 1533177

CGE

CONTROLADORIA GERAL DO ESTADO

PORTARIA/CGE/00005/2024

DE: 12/01/2024

O(A) Secretário-Controlador Geral do Estado no uso de suas atribuições que lhes são conferidas por lei,

Resolve: DESIGNAR

Evento: DESIGNAÇÃO EM SUBSTITUIÇÃO CARGO EM COMISSÃO/FUNÇÃO

Processo N.: CGE-CIN-2024/00006

Nome: (257541/1) JONATHAN ARAUJO PORTILHO
A Partir de: 02/01/2024 Até 11/01/2024
Cargo/Função: (11592) DGA-5 SERVIDOR
Substituído: (203674/1) FLAVIO VICENTINI
Un. Adm: (197904) COORD DE INFRAEST DE TEC DA INFORMACAO

PUBLICADA, REGISTRADA, CUMPRÁ-SE.

Cuiabá-MT, 12 de Janeiro de 2024.
Paulo Farias Nazareth Netto
Secretário-Controlador Geral do Estado

Protocolo 1533074

PGE

PROCURADORIA GERAL DO ESTADO

PORTARIA/PGE/00004/2024

DE: 12/01/2024

O(A) Procurador-Geral do Estado no uso de suas atribuições que lhes são conferidas por lei,

Resolve: DESIGNAR

Evento: DESIGNAÇÃO EM SUBSTITUIÇÃO CARGO EM COMISSÃO/FUNÇÃO

Processo N.: PGE-PRO-2023/19593

Nome: (277519/1) CARLOS EDUARDO SOUSA BOMFIM
A Partir de: 11/01/2024 Até 25/01/2024
Cargo/Função: (11568) DGA-2 SERVIDOR
Substituído: (96887/1) WALDEMAR PINHEIRO DOS SANTOS
Un. Adm: (195200) SUBPROC GERAL DE AQUISICOES E CONTRATOS

Processo N.: PGE-REQ-2023/01804

Nome: (125608/1) LAURA CHRISTIANE PINHEIRO ALVES
A Partir de: 08/01/2024 Até 17/01/2024
Cargo/Função: (11592) DGA-5 SERVIDOR
Substituído: (214449/7) YARA FATIMA GONCALVES
Un. Adm: (188140) COORD DE GESTAO DE PESSOAS

PUBLICADA, REGISTRADA, CUMPRÁ-SE.

Cuiabá-MT, 12 de Janeiro de 2024.
Francisco de Assis da Silva Lopes
Procurador-Geral do Estado

Protocolo 1533077

BOLETIM DE PESSOAL/PGE/00004/2024
12/01/2024

DE:

O(A) Procurador-Geral do Estado no uso de suas atribuições que lhes são conferidas por lei,

Resolve: RETIFICAR

Evento: LICENCA PREMIO - GOZO

Processo N.: PGE-REQ-2023/01807

Nome: (124738/1) GUSTAVO VESLEI DE AMORIM REICHENBACH

Cargo/Função: (4851) TECNICO DA PGE - LEI 10004/2013

Quinquênio de Referência: 15/01/2011 Até 14/01/2016

A Partir de: 22/01/2024 Até 05/02/2024

PUBLICADA, REGISTRADA, CUMPRÁ-SE.

Cuiabá-MT, 12 de Janeiro de 2024.

Francisco de Assis da Silva Lopes

Procurador-Geral do Estado

Protocolo 1533115

SEFAZ

SECRETARIA DE ESTADO DE FAZENDA

PORTARIA/SEFAZ/00012/2024

DE: 12/01/2024

O(A) Secretária Adjunta de Administração Fazendária no uso de suas atribuições que lhes são conferidas por lei,

Resolve: DESIGNAR

Evento: DESIGNAÇÃO EM SUBSTITUIÇÃO CARGO EM COMISSÃO/FUNÇÃO

Processo N.: SEFAZ-CIN-2023/12622

Nome: (225736/1) RENATO SILVA DE SOUSA

A Partir de: 29/12/2023 Até 17/01/2024

Cargo/Função: (11568) DGA-2 SERVIDOR

Substituído: (78265/3) FABIO FERNANDES PIMENTA

Un. Adm: (104922) GAB DO SECRETARIO ADJUNTO DA

RECEITA PUBLICA

PUBLICADA, REGISTRADA, CUMPRÁ-SE.

Cuiabá-MT, 12 de Janeiro de 2024.

Radiana Kassia e Silva Clemente

Secretária Adjunta de Administração Fazendária

Protocolo 1533078

BOLETIM DE PESSOAL/SEFAZ/00015/2024
12/01/2024

DE:

O(A) Secretária Adjunta de Administração Fazendária no uso de suas atribuições que lhes são conferidas por lei,

Resolve: REMOVER

Evento: Remoção Interna a Pedido

Processo N.: SEFAZ-PRO-2024/00052

Nome: (49589/1) ADRIANE APARECIDA COMERLATO

Cargo/Função: (6445) AGENTE DE ADM. FAZEND LEI 9049/2008

Para Un. Adm: (212270) COORD FISC VOLANTE POSTOS FISC

TRANSPORTADORAS

A Partir de: 04/01/2024

Processo N.: SEFAZ-PRO-2024/00052

Nome: (48716/1) MARCOS FERREIRA DE MORAIS

Cargo/Função: (6445) AGENTE DE ADM. FAZEND LEI 9049/2008

Para Un. Adm: (212270) COORD FISC VOLANTE POSTOS FISC

TRANSPORTADORAS

A Partir de: 04/01/2024

PUBLICADA, REGISTRADA, CUMPRÁ-SE.

Cuiabá-MT, 12 de Janeiro de 2024.

Radiana Kassia e Silva Clemente

Secretária Adjunta de Administração Fazendária

Protocolo 1533119

BOLETIM DE PESSOAL/SEFAZ/00016/2024
12/01/2024

DE:

O(A) Secretária Adjunta de Administração Fazendária no uso de suas atribuições que lhes são conferidas por lei,

Resolve: DEFERIR

Evento: LICENCA PARA TRATAMENTO DE SAUDE

Processo N.:

Nome: (8386/1) CESAR PAULO LIRA

Cargo/Função: (11308) AGENTE DE TRIBUTOS EST/LC363

Un. Adm: (212270) COORD FISC VOLANTE POSTOS FISC

TRANSPORTADORAS

A Partir de: 23/12/2023 Até 19/01/2024

PUBLICADA, REGISTRADA, CUMPRÁ-SE.

Cuiabá-MT, 12 de Janeiro de 2024.

Radiana Kassia e Silva Clemente

Secretária Adjunta de Administração Fazendária

Protocolo 1533120

SEMA

SECRETARIA DE ESTADO DE MEIO AMBIENTE

PORTARIA/SEMA/00008/2024

DE: 12/01/2024

O(A) Secretária de Estado de Meio Ambiente no uso de suas atribuições que lhes são conferidas por lei,

Resolve: DESIGNAR

Evento: DESIGNAÇÃO EM SUBSTITUIÇÃO CARGO EM COMISSÃO/FUNÇÃO

Processo N.: SEMA-PRO-2024/00042

Nome: (241321/1) CHIRLE MARIA DE ASSIS PRATES

A Partir de: 03/01/2024 Até 17/01/2024

Cargo/Função: (11606) DGA-6 SERVIDOR

Substituído: (241122/1) SILVIA SGROI BRANDAO

Un. Adm: (189421) GER DE PLANEJ E MONITORAMENTO DA

RECEITA

Processo N.: SEMA-PRO-2023/36368

Nome: (248672/1) JOSEDY MARIANA GONCALVES FARIA

A Partir de: 02/01/2024 Até 21/01/2024

Cargo/Função: (11592) DGA-5 SERVIDOR

Substituído: (226674/1) EDER RODRIGUES DE TOLEDO

Un. Adm: (147192) COORD DA FAUNA E RECURSOS

PESQUEIROS

PUBLICADA, REGISTRADA, CUMPRÁ-SE.

Cuiabá-MT, 12 de Janeiro de 2024.

Mauren Lazzaretti

Secretária de Estado de Meio Ambiente

Protocolo 1533092

BOLETIM DE PESSOAL/SEMA/00026/2024
12/01/2024

DE:

O(A) Secretária de Estado de Meio Ambiente no uso de suas atribuições que lhes são conferidas por lei,

Resolve: REMOVER

Evento: Remoção Interna a Pedido

Processo N.:

Nome: (248541/1) ARIEL SOUZA ROSSI

Cargo/Função: (11382) ANALISTA DE MEIO AMBIENTE L

10083/2014

Para Un. Adm: (147052) COORD DE INFRAESTRUTURA

A Partir de: 18/12/2023

Processo N.: SEMA-PRO-2023/35809

Nome: (241286/1) BRUNO LEMOS DE SOUZA

Cargo/Função: (6052) TECNICO DESENV ECO SOC L 10177/14

Para Un. Adm: (147044) SUPERINT INFRAEST MINERACAO

INDUSTRIA E SERVICOS

A Partir de: 18/12/2023

PUBLICADA, REGISTRADA, CUMPRÁ-SE.

Cuiabá-MT, 12 de Janeiro de 2024.

Mauren Lazzaretti

Secretária de Estado de Meio Ambiente

Protocolo 1533157

BOLETIM DE PESSOAL/SEMA/00027/2024
12/01/2024

DE:

O(A) Secretária de Estado de Meio Ambiente no uso de suas atribuições que lhes são conferidas por lei,

Resolve: DEFERIR

Evento: LICENÇA P/ TRATAMENTO SAUDE/SEGURADO INSS/ATE 15 DIAS

Processo N.: SEMA-PRO-2023/36831

Nome: (224748/5) LAUDIMIRA SILVA FAGUNDES

Cargo/Função: (11382) ANALISTA DE MEIO AMBIENTE L 10083/2014

Un. Adm: (195456) COORD DE CADASTRO E REGULARIZACAO AMBIENTAL RURAL

A Partir de: 15/12/2023 Até22/12/2023

Processo N.: SEMA-PRO-2024/00092

Nome: (279610/3) MONALISA ROSANE DOS SANTOS BARBOSA

Cargo/Função: (11382) ANALISTA DE MEIO AMBIENTE L 10083/2014

Un. Adm: (195456) COORD DE CADASTRO E REGULARIZACAO AMBIENTAL RURAL

A Partir de: 02/01/2024 Até08/01/2024

PUBLICADA, REGISTRADA, CUMPRÁ-SE.

Cuiabá-MT, 12 de Janeiro de 2024.

Mauren Lazzaretti

Secretária de Estado de Meio Ambiente

Protocolo 1533158

BOLETIM DE PESSOAL/SEMA/00028/2024
12/01/2024

DE:

O(A) Secretária de Estado de Meio Ambiente no uso de suas atribuições que lhes são conferidas por lei,

Resolve: DEFERIR

Evento: LICENÇA PREMIO - GOZO

Processo N.: SEMA-PRO-2024/00217

Nome: (96143/1) CELIO NOGUEIRA CUNHA

Cargo/Função: (11382) ANALISTA DE MEIO AMBIENTE L 10083/2014

Quinquênio de Referência: 13/10/2016 Ate 12/10/2021

A Partir de: 22/01/2024 Até20/02/2024

Processo N.: SEMA-PRO-2024/00174

Nome: (241321/1) CHIRLE MARIA DE ASSIS PRATES

Cargo/Função: (6052) TECNICO DESENV ECO SOC L 10177/14

Quinquênio de Referência: 11/06/2017 Ate 10/06/2022

A Partir de: 31/01/2024 Até09/02/2024

Processo N.: SEMA-PRO-2024/00174.

Nome: (241321/1) CHIRLE MARIA DE ASSIS PRATES

Cargo/Função: (6052) TECNICO DESENV ECO SOC L 10177/14

Quinquênio de Referência: 11/06/2017 Ate 10/06/2022

A Partir de: 20/05/2024 Até29/05/2024

Processo N.: SEMA-PRO-2024/00174.

Nome: (241321/1) CHIRLE MARIA DE ASSIS PRATES

Cargo/Função: (6052) TECNICO DESENV ECO SOC L 10177/14

Quinquênio de Referência: 11/06/2017 Ate 10/06/2022

A Partir de: 05/11/2024 Até14/11/2024

Processo N.: SEMA-PRO-2024/00156

Nome: (226222/1) FABIANE SABBAG DAVID

Cargo/Função: (11382) ANALISTA DE MEIO AMBIENTE L 10083/2014

Quinquênio de Referência: 07/01/2016 Ate 06/02/2021

A Partir de: 05/01/2024 Até19/01/2024

Processo N.: SEMA-PRO-2023/36704

Nome: (131775/1) MARCOS ROBERTO FERRAMOSCA CARDOSO

Cargo/Função: (11382) ANALISTA DE MEIO AMBIENTE L 10083/2014

Quinquênio de Referência: 14/07/2016 Ate 13/07/2021

A Partir de: 11/01/2024 Até09/02/2024

Processo N.: SEMA-PRO-2024/00230

Nome: (248702/1) MARCOS VINICIUS COLOGNESI

Cargo/Função: (11382) ANALISTA DE MEIO AMBIENTE L 10083/2014

Quinquênio de Referência: 27/05/2018 Ate 26/05/2023

A Partir de: 04/03/2024 Até13/03/2024

Processo N.: SEMA-PRO-2024/00234

Nome: (208620/1) SILVANA MOURA ALVES

Cargo/Função: (11382) ANALISTA DE MEIO AMBIENTE L 10083/2014

Quinquênio de Referência: 05/01/2014 Ate 04/01/2019

A Partir de: 04/01/2024 Até18/01/2024

Processo N.: SEMA-PRO-2024/00142

Nome: (255686/1) SILVIA FERNANDA THEOPHILO CARMONA

Cargo/Função: (11382) ANALISTA DE MEIO AMBIENTE L 10083/2014

Quinquênio de Referência: 13/05/2014 Ate 12/05/2019

A Partir de: 02/01/2024 Até31/01/2024

PUBLICADA, REGISTRADA, CUMPRÁ-SE.

Cuiabá-MT, 12 de Janeiro de 2024.

Mauren Lazzaretti

Secretária de Estado de Meio Ambiente

Protocolo 1533159

BOLETIM DE PESSOAL/SEMA/00029/2024
12/01/2024

DE:

O(A) Secretária de Estado de Meio Ambiente no uso de suas atribuições que lhes são conferidas por lei,

Resolve: RETIFICAR

Evento: LICENÇA PREMIO - GOZO

Processo N.: SEMA-PRO-2024/00203

Nome: (89026/2) HILCA DENISE VIANA PINTO DE CARVALHO

Cargo/Função: (11382) ANALISTA DE MEIO AMBIENTE L 10083/2014

Quinquênio de Referência: 18/07/2017 Ate 17/07/2022

A Partir de: 14/10/2024 Até23/10/2024

PUBLICADA, REGISTRADA, CUMPRÁ-SE.

Cuiabá-MT, 12 de Janeiro de 2024.

Mauren Lazzaretti

Secretária de Estado de Meio Ambiente

Protocolo 1533160

BOLETIM DE PESSOAL/SEMA/00030/2024
12/01/2024

DE:

O(A) Secretária de Estado de Meio Ambiente no uso de suas atribuições que lhes são conferidas por lei,

Resolve: DEFERIR

Evento: GOZO LICENÇA-PREMIO, JORNADA 50%

Processo N.: SEMA-PRO-2024/00226

Nome: (219076/2) ANGRA FABIANA DE MORAES BASTOS

Cargo/Função: (6052) TECNICO DESENV ECO SOC L 10177/14

Quinquênio de Referência: 21/05/2018 Ate 20/05/2023

A Partir de: 10/01/2024 Ate 09/03/24

PUBLICADA, REGISTRADA, CUMPRÁ-SE.

Cuiabá-MT, 12 de Janeiro de 2024.

Mauren Lazzaretti

Secretária de Estado de Meio Ambiente

Protocolo 1533161

BOLETIM DE PESSOAL/SEMA/00031/2024
12/01/2024

DE:

O(A) Secretária de Estado de Meio Ambiente no uso de suas atribuições que lhes são conferidas por lei,

Resolve: RETIFICAR

Evento: LICENÇA PREMIO - CONCESSÃO

Processo N.:

Nome: (98341/4) BELGRANO ANACLETO DE SOUZA

Quinquênio: 25/01/2008 Até 24/01/2013

Qtde Dias: 90

Processo N.:

Nome: (142654/1) DANIELUCIA NOYA DE ALMEIDA

Quinquênio: 29/01/2008 Até 28/01/2013

Qtde Dias: 90

Processo N.:

Nome: (142653/1) HELANA HELEN CAMPOS DE OLIVEIRA

Quinquênio: 29/01/2008 Até 28/01/2013

Qtde Dias: 90

Processo N.:

Nome: (142656/1) RICARDO JOCIMAR PERDIGAO

Quinquênio: 25/01/2008 Até 24/01/2013

Qtde Dias: 90

Processo N.:

Nome: (142651/1) THIAGO LOPES ANDRADE

Quinquênio: 30/01/2008 Até 29/01/2013

Qtde Dias: 90

PUBLICADA, REGISTRADA, CUMPRÁ-SE.

Cuiabá-MT, 12 de Janeiro de 2024.

Mauren Lazzaretti

Secretária de Estado de Meio Ambiente

Protocolo 1533162

SINFRA

SECRETARIA DE ESTADO DE INFRAESTRUTURA E LOGÍSTICA

PORTARIA/SINFRA/00009/2024

DE: 12/01/2024

O(A) Secretário de Estado de Infraestrutura e Logística no uso de suas atribuições que lhes são conferidas por lei,

Resolve: DESIGNAR

Evento: DESIGNAÇÃO EM SUBSTITUIÇÃO CARGO EM COMISSÃO/FUNÇÃO

Processo N.: SINFRA-PRO-2024/00187

Nome: (81146/1) PAULO ROBERTO SANTOS DORILEO

A Partir de: 01/01/2024 Até 23/05/2024

Cargo/Função: (11688) FUNCAO DGA 4 LC/266

Substituído: (249336/1) ROGERIO SEBASTIAO MAGALHAES

Un. Adm: (195871) UNID DE LICITACAO

Processo N.: SINFRA-PRO-2024/00182

Nome: (250167/1) THIAGO PAZETE

A Partir de: 02/01/2024 Até 16/01/2024

Cargo/Função: (11688) FUNCAO DGA 4 LC/266

Substituído: (96724/2) PAULO FERNANDES RODRIGUES

Un. Adm: (203467) UNID DE GERENCIAMENTO DE PROJETOS

PUBLICADA, REGISTRADA, CUMPRÁ-SE.

Cuiabá-MT, 12 de Janeiro de 2024.

Marcelo de Oliveira e Silva

Secretário de Estado de Infraestrutura e Logística

Protocolo 1533085

PORTARIA/SINFRA/00010/2024

DE: 12/01/2024

O(A) Secretário de Estado de Infraestrutura e Logística no uso de suas atribuições que lhes são conferidas por lei,

Resolve: DESIGNAR

Evento: DESIGNAÇÃO EM SUBSTITUIÇÃO CARGO EM COMISSÃO/FUNÇÃO

Processo N.: SINFRA-PRO-2024/00178

Nome: (315957/2) ANNA JARA FERREIRA DA SILVA

A Partir de: 15/01/2024 Até 03/02/2024

Cargo/Função: (11495) DGA-5

Substituído: (308987/2) JULIA BRAGA DA SILVA

Un. Adm: (216828) COORD DE FISCALIZ DE OBRAS V

Processo N.: SINFRA-PRO-2023/17228

Nome: (249141/1) SANDRA MARIA SILVA DAMASCENO

A Partir de: 02/01/2024 Até 11/01/2024

Cargo/Função: (11479) DGA-3

Substituído: (142697/8) ELIS CLER BATISTA DA SILVA

Un. Adm: (181617) SUPERINT DE CONTABILIDADE FINANCAS ORCAMENTO

Processo N.: SINFRA-PRO-2024/00177

Nome: (227332/1) THAYS KARLA MACIEL COSTA

A Partir de: 02/01/2024 Até 21/01/2024

Cargo/Função: (11576) DGA-3 SERVIDOR

Substituído: (250188/1) GUSTAVO LIMA PARREIRA

Un. Adm: (192287) SUPERINT DE AQUISICOES E CONTRATOS

PUBLICADA, REGISTRADA, CUMPRÁ-SE.

Cuiabá-MT, 12 de Janeiro de 2024.

Marcelo de Oliveira e Silva

Secretário de Estado de Infraestrutura e Logística

Protocolo 1533086

BOLETIM DE PESSOAL/SINFRA/00009/2024

DE:

12/01/2024

O(A) Secretário de Estado de Infraestrutura e Logística no uso de suas atribuições que lhes são conferidas por lei,

Resolve: DEFERIR

Evento: LICENCA PARA TRATAMENTO DE SAUDE

Processo N.:

Nome: (225802/1) ANDREIA ARAGAO

Cargo/Função: (6027) ANALISTA DESENV ECON SOCIAL L 10050

Un. Adm: (214345) COORD DE PROJ DE OBRAS CIVIS

A Partir de: 15/12/2023 Até 21/12/2023

PUBLICADA, REGISTRADA, CUMPRÁ-SE.

Cuiabá-MT, 12 de Janeiro de 2024.

Marcelo de Oliveira e Silva

Secretário de Estado de Infraestrutura e Logística

Protocolo 1533133

BOLETIM DE PESSOAL/SINFRA/00010/2024

DE:

12/01/2024

O(A) Secretário de Estado de Infraestrutura e Logística no uso de suas atribuições que lhes são conferidas por lei,

Resolve: DEFERIR

Evento: GOZO LICENCA-PREMIO, JORNADA 50%

Processo N.: SINFRA-PRO-2024/00084

Nome: (253175/1) LUIS CARLOS WEBER LEAO

Cargo/Função: (5349) ANALISTA ADMINISTRATIVO L 10052

Quinquênio de Referência: 14/02/2014 Até 13/02/2019

A Partir de: 01/02/2024 Até 31/03/24

PUBLICADA, REGISTRADA, CUMPRÁ-SE.

Cuiabá-MT, 12 de Janeiro de 2024.

Marcelo de Oliveira e Silva

Secretário de Estado de Infraestrutura e Logística

Protocolo 1533134

SESP

SECRETARIA DE ESTADO DE SEGURANÇA PÚBLICA

BOLETIM DE PESSOAL/FUNAC/00004/2024

DE:

12/01/2024

O(A) Presidente da Fundação Nova Chance no uso de suas atribuições que lhes são conferidas por lei,

Resolve: CONCEDER

Evento: ADICIONAL NOTURNO

Processo N.:

Nome: (233318/1) JOSE MARCIO LORENO DE MORAES

Cargo/Função: (10300) POLICIAL PENAL

Un. Adm: (146854) DIR EXECUTIVA

A Partir de: 01/12/2023 Até 01/12/2023

Quantidade: 48 horas

Processo N.:

Nome: (85413/1) JOSINEY DA SILVA LOPES

Cargo/Função: (10300) POLICIAL PENAL

Un. Adm: (146854) DIR EXECUTIVA

A Partir de: 01/12/2023 Até 01/12/2023

Quantidade: 24 horas

Processo N.:

Nome: (111391/2) KLEITON AYRES DE LIMA FERREIRA

Cargo/Função: (10300) POLICIAL PENAL

Un. Adm: (146862) UNID DE ASSESSORIA

A Partir de: 12/12/2023 Até 12/12/2023

Quantidade: 32 horas

Processo N.:

Nome: (127523/1) NOEMI MARQUES DE SALES

Cargo/Função: (10300) POLICIAL PENAL

Un. Adm: (146854) DIR EXECUTIVA

A Partir de: 01/12/2023 Até 01/12/2023

Quantidade: 56 horas

Processo N.:

Nome: (248770/1) SEBASTIAO JERONIMO BARBOSA
Cargo/Função: (10300) POLICIAL PENAL
Un. Adm: (146854) DIR EXECUTIVA
A Partir de: 01/12/2023 Até 01/12/2023
Quantidade: 56 horas

Processo N.:

Nome: (101775/8) SIMONE LIRA DE SOUZA PIETSCH
Cargo/Função: (10300) POLICIAL PENAL
Un. Adm: (146862) UNID DE ASSESSORIA
A Partir de: 01/12/2023 Até 01/12/2023
Quantidade: 32 horas

PUBLICADA, REGISTRADA, CUMpra-SE.
Cuiabá-MT, 12 de Janeiro de 2024.
Winkler de Freitas Teles
Presidente da Fundação Nova Chance

Protocolo 1533101

BOLETIM DE PESSOAL/FUNAC/00005/2024 DE:
12/01/2024

O(A) Presidente da Fundação Nova Chance no uso de suas atribuições que lhes são conferidas por lei,

Resolve: RETIFICAR

Evento: LICENCA PREMIO - GOZO

Processo N.:

Nome: (114749/1) AMARILDO FRANCO CESAR
Cargo/Função: (10300) POLICIAL PENAL
Quinquênio de Referência: 24/05/2014 Ate 23/05/2019
A Partir de: 02/12/2024 Até31/12/2024

PUBLICADA, REGISTRADA, CUMpra-SE.

Cuiabá-MT, 12 de Janeiro de 2024.
Winkler de Freitas Teles
Presidente da Fundação Nova Chance

Protocolo 1533102

BOLETIM DE PESSOAL/SESP/00059/2024 DE:
12/01/2024

O(A) Secretário de Estado de Segurança Pública no uso de suas atribuições que lhes são conferidas por lei,

Resolve: REMOVER

Evento: Remoção Interna de Ofício

Processo N.: SESP-CIN-2023/30569

Nome: (232815/1) LINEI MARIA DA SILVA TRINANES
Cargo/Função: (9249) AGENTE DE SEGURANCA SOCIOEDUCATIVO
Para Un. Adm: (224227) DIR DO CENTRO DE ATEND SOCIOEDUC FEM DE CUIABA
A Partir de: 10/12/2023

PUBLICADA, REGISTRADA, CUMpra-SE.
Cuiabá-MT, 12 de Janeiro de 2024.
CEL. PM César Augusto de Camargo Roveri
Secretário de Estado de Segurança Pública

Protocolo 1533150

BOLETIM DE PESSOAL/SESP/00060/2024 DE:
12/01/2024

O(A) Secretário de Estado de Segurança Pública no uso de suas atribuições que lhes são conferidas por lei,

Resolve: REMOVER

Evento: Remoção Interna a Pedido

Processo N.: SESP-PRO-2023/77380

Nome: (118698/1) JOSE CARLOS DE CAMPOS CAVALCANTI
Cargo/Função: (10300) POLICIAL PENAL
Para Un. Adm: (204250) GER DE SERVICOS DE OPERACOES ESPECIALIZADAS
A Partir de: 08/01/2024

Processo N.: SESP-PRO-2023/80811

Nome: (142452/6) MARCELO SALES RODRIGUES
Cargo/Função: (10300) POLICIAL PENAL
Para Un. Adm: (162515) DIR DA PENITENCIARIA DE SINOP
A Partir de: 10/01/2024

PUBLICADA, REGISTRADA, CUMpra-SE.
Cuiabá-MT, 12 de Janeiro de 2024.
CEL. PM César Augusto de Camargo Roveri
Secretário de Estado de Segurança Pública

Protocolo 1533151

BOLETIM DE PESSOAL/SESP/00061/2024 DE:
12/01/2024

O(A) Secretário de Estado de Segurança Pública no uso de suas atribuições que lhes são conferidas por lei,

Resolve: DEFERIR

Evento: LICENCA PARA TRATAMENTO DE SAUDE

Processo N.:

Nome: (122632/1) ADIR JESUS DE FRANCA
Cargo/Função: (10300) POLICIAL PENAL
Un. Adm: (162485) SUBDIR DA PENITENCIARIA DE RONDONOPOLIS
A Partir de: 20/12/2023 Até29/12/2023

Processo N.:

Nome: (128643/3) ARI VALDIR BERNARDO
Cargo/Função: (10300) POLICIAL PENAL
Un. Adm: (162515) DIR DA PENITENCIARIA DE SINOP
A Partir de: 25/11/2023 Até22/01/2024

Processo N.:

Nome: (303588/1) GERSON EVERTON RODRIGUES NASCIMENTO
Cargo/Função: (9249) AGENTE DE SEGURANCA SOCIOEDUCATIVO
Un. Adm: (224170) SUBDIR DO CENTRO DE ATEND SOC MASC DE RONDONOPOLIS
A Partir de: 18/12/2023 Até22/12/2023

Processo N.:

Nome: (115479/1) JOSE CARLOS PEREIRA CAMPOS
Cargo/Função: (10300) POLICIAL PENAL
Un. Adm: (162485) SUBDIR DA PENITENCIARIA DE RONDONOPOLIS
A Partir de: 19/12/2023 Até24/12/2023

Processo N.:

Nome: (290929/1) LUIZ FERNANDO NEVES VERAS
Cargo/Função: (10300) POLICIAL PENAL
Un. Adm: (162477) DIR DA PENITENCIARIA DE RONDONOPOLIS
A Partir de: 21/12/2023 Até25/12/2023

Processo N.:

Nome: (115878/1) MARCIA MARIA E SILVA
Cargo/Função: (10300) POLICIAL PENAL
Un. Adm: (162744) DIR DE CADEIA PUBLICA DE JACIARA
A Partir de: 14/12/2023 Até17/12/2023

Processo N.:

Nome: (233964/1) PAULO CEZAR DE SOUZA
Cargo/Função: (10300) POLICIAL PENAL
Un. Adm: (172065) UNID ESPECIAL DE CONTROLE MOVIMENTACAO PESSOAL
A Partir de: 03/11/2023 Até31/01/2024

Processo N.:

Nome: (278692/1) RAQUEL GOMES DE MORAES
Cargo/Função: (10282) ASSIST.SIST.PENITENCIARIO
Un. Adm: (162485) SUBDIR DA PENITENCIARIA DE RONDONOPOLIS
A Partir de: 14/12/2023 Até18/12/2023

Processo N.:

Nome: (233571/1) RODRIGO GOMES DOS SANTOS
Cargo/Função: (10300) POLICIAL PENAL
Un. Adm: (162485) SUBDIR DA PENITENCIARIA DE RONDONOPOLIS
A Partir de: 17/12/2023 Até21/12/2023

Processo N.:

Nome: (140569/3) VALDEMAR RODRIGUES DE OLIVEIRA
Cargo/Função: (10300) POLICIAL PENAL
Un. Adm: (222429) DIR DA CADEIA PUBLICA FEM DE NOVA XAVANTINA

A Partir de: 06/12/2023 Até 09/12/2023

PUBLICADA, REGISTRADA, CUMpra-SE.
Cuiabá-MT, 12 de Janeiro de 2024.
CEL. PM César Augusto de Camargo Roveri
Secretário de Estado de Segurança Pública

Protocolo 1533152

BOLETIM DE PESSOAL/SESP/00062/2024 DE:
12/01/2024

O(A) Secretário de Estado de Segurança Pública no uso de suas atribuições que lhes são conferidas por lei,

Resolve: DEFERIR
Evento: LICENCA PREMIO - GOZO

Processo N.:

Nome: (137180/1) EDWANIA SILVA RAMOS DE ALBUQUERQUE
Cargo/Função: (9175) INVESTIGADOR DE POLICIA/LC344/407
Quinquênio de Referência: 15/05/2012 Ate 14/05/2017
A Partir de: 02/01/2024 Até 11/01/2024

PUBLICADA, REGISTRADA, CUMpra-SE.
Cuiabá-MT, 12 de Janeiro de 2024.
CEL. PM César Augusto de Camargo Roveri
Secretário de Estado de Segurança Pública

Protocolo 1533153

BOLETIM DE PESSOAL/SESP/00063/2024 DE:
12/01/2024

O(A) Secretário de Estado de Segurança Pública no uso de suas atribuições que lhes são conferidas por lei,

Resolve: RETIFICAR
Evento: LICENCA PREMIO - GOZO

Processo N.:

Nome: (243429/1) JOSE FERNANDES DE SOUZA NETO
Cargo/Função: (10300) POLICIAL PENAL
Quinquênio de Referência: 05/10/2012 Ate 04/10/2017
A Partir de: 04/09/2023 Até 03/10/2023

PUBLICADA, REGISTRADA, CUMpra-SE.
Cuiabá-MT, 12 de Janeiro de 2024.
CEL. PM César Augusto de Camargo Roveri
Secretário de Estado de Segurança Pública

Protocolo 1533154

BOLETIM DE PESSOAL/SESP/00064/2024 DE:
12/01/2024

O(A) Secretário de Estado de Segurança Pública no uso de suas atribuições que lhes são conferidas por lei,

Resolve: RETIFICAR
Evento: LICENÇA PREMIO - CONCESSÃO

Processo N.: SESP-PRO-2023/57111

Nome: (248074/1) CLENILTON SANTOS PEREIRA
Quinquênio: 15/05/2018 Até 14/05/2023
Qtde Dias: 90

PUBLICADA, REGISTRADA, CUMpra-SE.
Cuiabá-MT, 12 de Janeiro de 2024.
CEL. PM César Augusto de Camargo Roveri
Secretário de Estado de Segurança Pública

Protocolo 1533155

BOLETIM DE PESSOAL/SESP/00065/2024 DE:
12/01/2024

O(A) Secretário de Estado de Segurança Pública no uso de suas atribuições que lhes são conferidas por lei,

Resolve: CESSAR OS EFEITOS
Evento: Adicional de Insalubridade LC 502

Processo N.:

Nome: (243429/1) JOSE FERNANDES DE SOUZA NETO
Cargo/Função: (10290) AGENTE SISTEMA PENITENC LC 423
Un. Adm: (162787) DIR.DE CADEIA PUBLICA DE PEIXOTO DE AZEVEDO
A Partir de: 09/10/2023

PUBLICADA, REGISTRADA, CUMpra-SE.
Cuiabá-MT, 12 de Janeiro de 2024.
CEL. PM César Augusto de Camargo Roveri
Secretário de Estado de Segurança Pública

Protocolo 1533156

PJC**POLÍCIA JUDICIÁRIA CIVIL**

BOLETIM DE PESSOAL/PJC/00030/2024 DE:
12/01/2024

O(A) Delegada Geral da Polícia Judiciária Civil no uso de suas atribuições que lhes são conferidas por lei,

Resolve: REMOVER
Evento: Remoção Interna de Ofício

Processo N.:

Nome: (242439/1) ADRIANO MARCOS ALENCAR
Cargo/Função: (2348) DELEGADO DE POLICIA
Para Un. Adm: (212938) 1ª DELEGACIA DE POLICIA DE BARRA DO GARCAS
A Partir de: 01/11/2020

Processo N.:

Nome: (268181/1) ALENCAR PETRY
Cargo/Função: (9175) INVESTIGADOR DE POLICIA/LC344/407
Para Un. Adm: (134520) DEL DE POLICIA DE TAPURAH
A Partir de: 02/01/2024

Processo N.:

Nome: (327098/1) ALINE CRISTINA MACHADO FLORES BRUNO
Cargo/Função: (9200) ESCRIVAO DE POLICIA/LC318/407
Para Un. Adm: (212725) DEL ESP DE COMBATE A CORRUPCAO
A Partir de: 26/12/2023

Processo N.:

Nome: (291162/1) ALLAN VITOR SOUSA DA MATA
Cargo/Função: (2348) DELEGADO DE POLICIA
Para Un. Adm: (193488) DEL REGIONAL DE NOVA MUTUM
A Partir de: 02/01/2024

Processo N.:

Nome: (327197/1) ANA CAROLINE BASTOS CASAGRANDE
Cargo/Função: (9175) INVESTIGADOR DE POLICIA/LC344/407
Para Un. Adm: (180866) GER DE PROVIMENTO MANUTENCAO E MONITORAMENTO
A Partir de: 03/01/2024

Processo N.:

Nome: (255145/2) ANDERSON MACIEL DE SOUZA
Cargo/Função: (9200) ESCRIVAO DE POLICIA/LC318/407
Para Un. Adm: (184292) DEL ESP DEF MULHER CRIANCA ADOLESC IDOSO SINOP
A Partir de: 29/12/2023

Processo N.:

Nome: (225625/2) ANITA MARCONDES SCHULZE DALLA VECHIA
Cargo/Função: (9175) INVESTIGADOR DE POLICIA/LC344/407
Para Un. Adm: (133116) DEL ESP DE ROUBOS E FURTOS DE VEICULO AUTOM
A Partir de: 26/12/2023

Processo N.:

Nome: (268118/1) BRUNO CEOLIN
Cargo/Função: (9175) INVESTIGADOR DE POLICIA/LC344/407
Para Un. Adm: (177563) DEL DE POLICIA DE LUCAS DO RIO VERDE
A Partir de: 02/01/2024

Processo N.:

Nome: (259710/1) CARLOS HENRIQUE PINHEIRO ANTUNES
Cargo/Função: (9175) INVESTIGADOR DE POLICIA/LC344/407
Para Un. Adm: (212814) 3 DEL DE POLICIA DE CUIABA
A Partir de: 02/01/2024

Processo N.:

Nome: (268108/1) CHAIANNE GLEICA FONSECA SOARES
Cargo/Função: (9175) INVESTIGADOR DE POLICIA/LC344/407
Para Un. Adm: (164224) DIR DE INTELIGENCIA
A Partir de: 26/12/2023

Processo N.:

Nome: (268244/1) CLODOALDO BARBOSA MORAES
Cargo/Função: (9200) ESCRIVAO DE POLICIA/LC318/407
Para Un. Adm: (173746) COORD DE ESTATISTICA
A Partir de: 20/02/2022

Processo N.:

Nome: (290787/2) DOUGLAS ALENCAR BATISTA FERREIRA
Cargo/Função: (9175) INVESTIGADOR DE POLICIA/LC344/407
Para Un. Adm: (177423) DEL DE POLICIA DE SANTA TEREZINHA
A Partir de: 22/12/2023

Processo N.:

Nome: (328752/2) DYONE MARCOS DE AMORIM PEREIRA
Cargo/Função: (9175) INVESTIGADOR DE POLICIA/LC344/407
Para Un. Adm: (177423) DEL DE POLICIA DE SANTA TEREZINHA
A Partir de: 22/12/2023

Processo N.:

Nome: (234473/1) ELAINE FERREIRA SANTANA
Cargo/Função: (9200) ESCRIVAO DE POLICIA/LC318/407
Para Un. Adm: (176834) DEL ESP DE ESTELIONATO CBA
A Partir de: 02/01/2024

Processo N.:

Nome: (259734/1) FABIANO VENTUROLI CUSTODIO
Cargo/Função: (9200) ESCRIVAO DE POLICIA/LC318/407
Para Un. Adm: (133671) DEL DE POLICIA DE S JOSE DOS QUATRO MARCOS
A Partir de: 02/01/2024

Processo N.:

Nome: (327083/1) FABIO HENRIQUE MAZZO MIORIM
Cargo/Função: (9175) INVESTIGADOR DE POLICIA/LC344/407
Para Un. Adm: (164275) GER OPERACOES DE INTELIGENCIA SEGURANCA PUBLICA
A Partir de: 26/12/2023

Processo N.:

Nome: (327113/1) FELIPE AUGUSTO PATRICIO ALVES PINTO
Cargo/Função: (9200) ESCRIVAO DE POLICIA/LC318/407
Para Un. Adm: (154776) DEL DE POLICIA DE QUERENCIA
A Partir de: 28/12/2023

Processo N.:

Nome: (327154/1) FERNANDO SOUSA SILVA
Cargo/Função: (9175) INVESTIGADOR DE POLICIA/LC344/407
Para Un. Adm: (177369) DEL DE POLICIA DE PORTO ALEGRE DO NORTE
A Partir de: 22/12/2023

Processo N.:

Nome: (97843/6) FRANCISCO NEUDIVAN DO CARMO FILHO
Cargo/Função: (9175) INVESTIGADOR DE POLICIA/LC344/407
Para Un. Adm: (212792) 2 DEL DE POLICIA DE CUIABA
A Partir de: 02/01/2024

Processo N.:

Nome: (268293/1) JOAO BATISTA DA SILVA FARESin
Cargo/Função: (9175) INVESTIGADOR DE POLICIA/LC344/407
Para Un. Adm: (154113) DEL REGIONAL DE AGUA BOA
A Partir de: 29/12/2023

Processo N.:

Nome: (223740/3) JOAO OSMAR TELLES TURCATTO
Cargo/Função: (9175) INVESTIGADOR DE POLICIA/LC344/407
Para Un. Adm: (133124) DEL ESP DO MEIO AMBIENTE
A Partir de: 29/12/2023

Processo N.:

Nome: (109691/4) JOICIMAR DA SILVA NASCIMENTO
Cargo/Função: (9175) INVESTIGADOR DE POLICIA/LC344/407
Para Un. Adm: (134511) DEL DE POLICIA DE SORRISO
A Partir de: 29/12/2023

Processo N.:

Nome: (327292/1) JOSE CARLOS CORDEIRO GOMES
Cargo/Função: (9175) INVESTIGADOR DE POLICIA/LC344/407
Para Un. Adm: (177342) DEL DE POLICIA DE CONFRESA
A Partir de: 22/12/2023

Processo N.:

Nome: (268030/1) JOSE DA SILVA ARAUJO JUNIOR
Cargo/Função: (9175) INVESTIGADOR DE POLICIA/LC344/407
Para Un. Adm: (134570) DEL DE POLICIA DE FELIZ NATAL
A Partir de: 26/12/2023

Processo N.:

Nome: (268233/1) KLEBER JOSE SILVA NASCIMENTO
Cargo/Função: (9175) INVESTIGADOR DE POLICIA/LC344/407
Para Un. Adm: (134619) DEL ESP DE ROUBOS E FURTOS DE TANG DA SERRA
A Partir de: 28/12/2023

Processo N.:

Nome: (320864/2) LARISSA SILVA LIMA
Cargo/Função: (9200) ESCRIVAO DE POLICIA/LC318/407
Para Un. Adm: (177768) DEL DE POLICIA DE POXOREU
A Partir de: 26/12/2023

Processo N.:

Nome: (268126/1) LAURA PATRICIA FRANCA
Cargo/Função: (9175) INVESTIGADOR DE POLICIA/LC344/407
Para Un. Adm: (222313) PLANTAO DE ATEND VITIMAS DE VIOLENCIA DOM E SEXUAL
A Partir de: 04/01/2024

Processo N.:

Nome: (259790/1) LUCAS DE OLIVEIRA MORAES
Cargo/Função: (9175) INVESTIGADOR DE POLICIA/LC344/407
Para Un. Adm: (133132) DEL ESP DEF CONS REPRESSAO FRAUDES COMBUST CBA
A Partir de: 02/01/2024

Processo N.:

Nome: (208122/2) LUIZ FERNANDO FERREIRA DE ALMEIDA
Cargo/Função: (9175) INVESTIGADOR DE POLICIA/LC344/407
Para Un. Adm: (173746) COORD DE ESTATISTICA
A Partir de: 04/01/2024

Processo N.:

Nome: (60523/3) MARCELO MACHADO BUTAKKA
Cargo/Função: (9175) INVESTIGADOR DE POLICIA/LC344/407
Para Un. Adm: (133248) DEL DE POL DE CHAPADA DOS GUIMARAES
A Partir de: 27/12/2023

Processo N.:

Nome: (327082/1) MARCUS VINICIUS SILVA DIAS
Cargo/Função: (9200) ESCRIVAO DE POLICIA/LC318/407
Para Un. Adm: (177741) DEL DE POLICIA DE PARANATINGA
A Partir de: 26/12/2023

Processo N.:

Nome: (259948/1) MARIA APARECIDA SANTANA LUCAS
Cargo/Função: (9200) ESCRIVAO DE POLICIA/LC318/407
Para Un. Adm: (133647) DEL DE POLICIA DE MIRASSOL DOESTE
A Partir de: 02/01/2024

Processo N.:

Nome: (239281/4) MICHELI PEDROSO DOS SANTOS
Cargo/Função: (9200) ESCRIVAO DE POLICIA/LC318/407
Para Un. Adm: (134600) DEL DE POLICIA DE TANGARA DA SERRA
A Partir de: 28/12/2023

Processo N.:

Nome: (117663/5) ODENIL DA SILVA BATISTA
Cargo/Função: (9175) INVESTIGADOR DE POLICIA/LC344/407
Para Un. Adm: (177105) DEL DE POLICIA DE POCONÉ
A Partir de: 28/12/2023

Processo N.:

Nome: (259982/1) PABLO DE OLIVEIRA VIEIRA
Cargo/Função: (9175) INVESTIGADOR DE POLICIA/LC344/407
Para Un. Adm: (134511) DEL DE POLICIA DE SORRISO
A Partir de: 29/12/2023

Processo N.:

Nome: (293448/2) PRISCILA LARISSA DA SILVA ANTUNES DOS SANTOS
Cargo/Função: (9175) INVESTIGADOR DE POLICIA/LC344/407
Para Un. Adm: (164283) GER DE CONTRA INTELIGENCIA
A Partir de: 03/01/2024

Processo N.:

Nome: (259854/1) RODRIGO JOSE DOS SANTOS ROCHA
Cargo/Função: (9175) INVESTIGADOR DE POLICIA/LC344/407
Para Un. Adm: (222321) DEL ESPECIALIZADA DE DELITOS
CONTRA A PESSOA IDOSA
A Partir de: 02/01/2024

Processo N.:

Nome: (259918/1) VALDENIR DE OLIVEIRA LIRA
Cargo/Função: (9200) ESCRIVAO DE POLICIA/LC318/407
Para Un. Adm: (133140) DEL ESP DO ADOLESCENTE CBA
A Partir de: 02/01/2024

PUBLICADA, REGISTRADA, CUMpra-SE.
Cuiabá-MT, 12 de Janeiro de 2024.
Daniela Silveira Maidel
Delegada Geral da Polícia Judiciária Civil

Protocolo 1533109

BOLETIM DE PESSOAL/PJC/00031/2024 DE:
12/01/2024

O(A) Delegada Geral da Polícia Judiciária Civil no uso de suas atribuições que lhes são conferidas por lei,

Resolve: CESSAR OS EFEITOS do Ato nº, publicado no DOE de
Evento: ADICIONAL NOTURNO

Processo N.:

Nome: (234277/1) STEFANIA LEAL NOLETO BORGES
Cargo/Função: (9200) ESCRIVAO DE POLICIA/LC318/407
Órgão: POLICIA JUDICIARIA CIVIL
Nível: em
Instituição:
Em: 13/12/2023

PUBLICADA, REGISTRADA, CUMpra-SE.
Cuiabá-MT, 12 de Janeiro de 2024.
Daniela Silveira Maidel
Delegada Geral da Polícia Judiciária Civil

Protocolo 1533110

BOLETIM DE PESSOAL/PJC/00032/2024 DE:
12/01/2024

O(A) Delegada Geral da Polícia Judiciária Civil no uso de suas atribuições que lhes são conferidas por lei,

Resolve: CONCEDER
Evento: ADICIONAL NOTURNO

Processo N.:

Nome: (96320/1) ABEL CESAR SILVA FRANCA
Cargo/Função: (9175) INVESTIGADOR DE POLICIA/LC344/407
Un. Adm: (212938) 1 DEL DE POLICIA DE BARRA DO GARCAS
A Partir de: 03/12/2023 Até 03/12/2023
Quantidade: 80 horas

Processo N.:

Nome: (98851/2) ADELSON FERREIRA DE FREITAS
Cargo/Função: (9175) INVESTIGADOR DE POLICIA/LC344/407
Un. Adm: (177709) DEL ESP DE ROUBOS E FURTOS
PRIMAVERA DO LESTE
A Partir de: 01/12/2023 Até 01/12/2023
Quantidade: 40 horas

Processo N.:

Nome: (86938/12) ADEMAR DE MORAIS BERTOLINO
Cargo/Função: (9175) INVESTIGADOR DE POLICIA/LC344/407
Un. Adm: (213063) 1 DEL DE POLICIA DE RONDONOPOLIS
A Partir de: 02/12/2023 Até 02/12/2023
Quantidade: 8 horas

Processo N.:

Nome: (49338/4) ADEMIR DIAS DE MATOS
Cargo/Função: (9175) INVESTIGADOR DE POLICIA/LC344/407
Un. Adm: (213063) 1 DEL DE POLICIA DE RONDONOPOLIS
A Partir de: 03/12/2023 Até 03/12/2023
Quantidade: 40 horas

Processo N.:

Nome: (252025/1) ADIL PINHEIRO DE PAULA
Cargo/Função: (2348) DELEGADO DE POLICIA
Un. Adm: (134600) DEL DE POLICIA DE TANGARA DA SERRA
A Partir de: 01/12/2023 Até 01/12/2023
Quantidade: 80 horas

Processo N.:

Nome: (97441/1) ADILSON DE FIGUEIREDO
Cargo/Função: (9175) INVESTIGADOR DE POLICIA/LC344/407
Un. Adm: (164372) GER DE OPERACOES ESPECIAIS
A Partir de: 03/12/2023 Até 03/12/2023
Quantidade: 80 horas

Processo N.:

Nome: (205391/19) ADILSON LAURENTINO DA SILVA
Cargo/Função: (11665) FUNCAO DGA 10 LC/266
Un. Adm: (133663) DEL DE POLICIA DE RIO BRANCO
A Partir de: 01/12/2023 Até 01/12/2023
Quantidade: 80 horas

Processo N.:

Nome: (118411/2) ADILSON MARTINS OJEDA KLIPEL
Cargo/Função: (9175) INVESTIGADOR DE POLICIA/LC344/407
Un. Adm: (133744) DEL DE POLICIA DE ARENAPOLIS
A Partir de: 03/12/2023 Até 03/12/2023
Quantidade: 80 horas

Processo N.:

Nome: (259712/1) ADIVAN GOMES RIBEIRO
Cargo/Função: (11665) FUNCAO DGA 10 LC/266
Un. Adm: (134511) DEL DE POLICIA DE SORRISO
A Partir de: 03/12/2023 Até 03/12/2023
Quantidade: 80 horas

Processo N.:

Nome: (75742/3) ADRIANA GROFF
Cargo/Função: (9200) ESCRIVAO DE POLICIA/LC318/407
Un. Adm: (134090) DEL ESP DE ROUBOS E FURTOS
RONDONOPOLIS
A Partir de: 01/12/2023 Até 01/12/2023
Quantidade: 80 horas

Processo N.:

Nome: (211039/4) ADRIANA LOPES DE SOUZA
Cargo/Função: (11665) FUNCAO DGA 10 LC/266
Un. Adm: (133124) DEL ESP DO MEIO AMBIENTE
A Partir de: 03/12/2023 Até 03/12/2023
Quantidade: 80 horas

Processo N.:

Nome: (97382/4) ADRIANA OENNING
Cargo/Função: (9175) INVESTIGADOR DE POLICIA/LC344/407
Un. Adm: (134635) DEL DE POLICIA DE BARRA DO BUGRES
A Partir de: 01/12/2023 Até 01/12/2023
Quantidade: 80 horas

Processo N.:

Nome: (109102/2) ADRIANA PINHEIRO DOS SANTOS
Cargo/Função: (9175) INVESTIGADOR DE POLICIA/LC344/407
Un. Adm: (134635) DEL DE POLICIA DE BARRA DO BUGRES
A Partir de: 02/12/2023 Até 02/12/2023
Quantidade: 80 horas

Processo N.:

Nome: (234320/1) ADRIANO FERREIRA DE SOUZA
Cargo/Função: (11630) DGA-9 SERVIDOR
Un. Adm: (164283) GER DE CONTRA INTELIGENCIA
A Partir de: 02/12/2023 Até 02/12/2023
Quantidade: 80 horas

Processo N.:

Nome: (101284/13) AGDA PEIXOTO DE MIRANDA
Cargo/Função: (9175) INVESTIGADOR DE POLICIA/LC344/407
Un. Adm: (164402) GER ESTADUAL DA POLINTER
A Partir de: 04/12/2023 Até 04/12/2023
Quantidade: 80 horas

Processo N.:

Nome: (97312/1) AILTON JOSE DA SILVA
Cargo/Função: (9175) INVESTIGADOR DE POLICIA/LC344/407
Un. Adm: (164283) GER DE CONTRA INTELIGENCIA
A Partir de: 03/12/2023 Até 03/12/2023
Quantidade: 56 horas

Processo N.:

Nome: (232328/2) ALAN PRESTE DE MELLO
Cargo/Função: (9175) INVESTIGADOR DE POLICIA/LC344/407
Un. Adm: (134511) DEL DE POLICIA DE SORRISO
A Partir de: 01/12/2023 Até 01/12/2023
Quantidade: 80 horas

Processo N.:

Nome: (44083/1) ALAYLSON PEREIRA DE MAGALHAES
Cargo/Função: (9200) ESCRIVAO DE POLICIA/LC318/407
Un. Adm: (176915) DEL REGIONAL DE VARZEA GRANDE
A Partir de: 02/12/2023 Até 02/12/2023
Quantidade: 80 horas

Processo N.:

Nome: (259612/1) ALCIONE ALVES BETTINI
Cargo/Função: (9175) INVESTIGADOR DE POLICIA/LC344/407
Un. Adm: (177342) DEL DE POLICIA DE CONFRESA
A Partir de: 11/12/2023 Até 11/12/2023
Quantidade: 48 horas

Processo N.:

Nome: (97551/1) ALESSANDRA SATURNINO DE SOUZA
COZZOLINO
Cargo/Função: (2348) DELEGADO DE POLICIA
Un. Adm: (020826) DIR GERAL DE POLICIA JUDICIARIA CIVIL
A Partir de: 03/12/2023 Até 03/12/2023
Quantidade: 80 horas

Processo N.:

Nome: (97366/1) ALESSANDRA SOLANA DANELICHEM DE
ARAUJO
Cargo/Função: (9175) INVESTIGADOR DE POLICIA/LC344/407
Un. Adm: (164402) GER ESTADUAL DA POLINTER
A Partir de: 02/12/2023 Até 02/12/2023
Quantidade: 80 horas

Processo N.:

Nome: (136338/1) ALEXANDRA CAMPOS MENSCH FACHONE
Cargo/Função: (2348) DELEGADO DE POLICIA
Un. Adm: (133108) DEL ESP DE CRIMES FAZENDARIOS
CONTRA ADM PUBLICA
A Partir de: 01/12/2023 Até 01/12/2023
Quantidade: 80 horas

Processo N.:

Nome: (215771/1) ALEXANDRE VICENTE
Cargo/Função: (2348) DELEGADO DE POLICIA
Un. Adm: (133124) DEL ESP DO MEIO AMBIENTE
A Partir de: 01/12/2023 Até 01/12/2023
Quantidade: 80 horas

Processo N.:

Nome: (203452/1) ALINA ISABEL GOMES PEREIRA
Cargo/Função: (11665) FUNCAO DGA 10 LC/266
Un. Adm: (132160) DIR DE POLICIA JUDICIARIA CIVIL
METROPOLITANA
A Partir de: 01/12/2023 Até 01/12/2023
Quantidade: 80 horas

Processo N.:

Nome: (327066/1) ALINI APARECIDA LIMA BARBOSA
Cargo/Função: (9200) ESCRIVAO DE POLICIA/LC318/407
Un. Adm: (134511) DEL DE POLICIA DE SORRISO
A Partir de: 20/12/2023 Até 20/12/2023
Quantidade: 40 horas

Processo N.:

Nome: (259606/1) ALYNE SILVEIRA ALVES
Cargo/Função: (11630) DGA-9 SERVIDOR
Un. Adm: (164321) GER ESPECIALIZADA EM CRIMES DE ALTA
TECNOLOGIA
A Partir de: 02/12/2023 Até 02/12/2023
Quantidade: 80 horas

Processo N.:

Nome: (259702/1) AMANDA GRIS CORREIA
Cargo/Função: (9175) INVESTIGADOR DE POLICIA/LC344/407
Un. Adm: (133361) DEL DE POLICIA DE ALTA FLORESTA
A Partir de: 02/12/2023 Até 02/12/2023
Quantidade: 80 horas

Processo N.:

Nome: (234327/1) AMANDA GUIMARAES BARROS
Cargo/Função: (9175) INVESTIGADOR DE POLICIA/LC344/407
Un. Adm: (177342) DEL DE POLICIA DE CONFRESA
A Partir de: 13/12/2023 Até 13/12/2023
Quantidade: 48 horas

Processo N.:

Nome: (291176/1) ANA CAROLINNE MORTOZA LACERDA TERRA
Cargo/Função: (2348) DELEGADO DE POLICIA
Un. Adm: (177563) DEL DE POLICIA DE LUCAS DO RIO VERDE
A Partir de: 03/12/2023 Até 03/12/2023
Quantidade: 80 horas

Processo N.:

Nome: (113815/7) ANA CLEUDY DIAS DOS SANTOS
Cargo/Função: (9175) INVESTIGADOR DE POLICIA/LC344/407
Un. Adm: (177342) DEL DE POLICIA DE CONFRESA
A Partir de: 07/12/2023 Até 07/12/2023
Quantidade: 80 horas

Processo N.:

Nome: (97506/1) ANA DIAS DE SOUZA
Cargo/Função: (9175) INVESTIGADOR DE POLICIA/LC344/407
Un. Adm: (177687) DEL DE POLICIA DE PRIMAVERA DO LESTE
A Partir de: 02/12/2023 Até 02/12/2023
Quantidade: 80 horas

Processo N.:

Nome: (124890/2) ANA LUCIA FIRMINO DE SOUZA
Cargo/Função: (9175) INVESTIGADOR DE POLICIA/LC344/407
Un. Adm: (212938) 1 DEL DE POLICIA DE BARRA DO GARCAS
A Partir de: 01/12/2023 Até 01/12/2023
Quantidade: 80 horas

Processo N.:

Nome: (136202/1) ANA LUCIA MIRANDA MACIEL
Cargo/Função: (11665) FUNCAO DGA 10 LC/266
Un. Adm: (177342) DEL DE POLICIA DE CONFRESA
A Partir de: 01/12/2023 Até 01/12/2023
Quantidade: 80 horas

Processo N.:

Nome: (118836/2) ANA PAULA ALVES SILVA LOPES
Cargo/Função: (9200) ESCRIVAO DE POLICIA/LC318/407
Un. Adm: (173746) COORD DE ESTATISTICA
A Partir de: 03/12/2023 Até 03/12/2023
Quantidade: 80 horas

Processo N.:

Nome: (94555/2) ANA PAULA DE FARIA CAMPOS
Cargo/Função: (11584) DGA-4 SERVIDOR
Un. Adm: (164100) DIR DE EXECUCAO ESTRATEGICA
A Partir de: 01/12/2023 Até 01/12/2023
Quantidade: 80 horas

Processo N.:

Nome: (208775/2) ANA PAULA DIAS DE FREITAS
Cargo/Função: (9200) ESCRIVAO DE POLICIA/LC318/407
Un. Adm: (212938) 1 DEL DE POLICIA DE BARRA DO GARCAS
A Partir de: 03/12/2023 Até 03/12/2023
Quantidade: 80 horas

Processo N.:

Nome: (136198/1) ANA PAULA REVELES CARVALHO
Cargo/Função: (11606) DGA-6 SERVIDOR
Un. Adm: (133353) DELEGACIA REGIONAL DE ALTA FLORESTA
A Partir de: 01/12/2023 Até 01/12/2023
Quantidade: 80 horas

Processo N.:

Nome: (259635/1) ANA PAULA TEIXEIRA
Cargo/Função: (9200) ESCRIVAO DE POLICIA/LC318/407
Un. Adm: (177245) DEL DE POLICIA DE PEIXOTO DE AZEVEDO
A Partir de: 01/12/2023 Até 01/12/2023
Quantidade: 56 horas

Processo N.:

Nome: (217401/2) ANDERSON ALVELLOS FERNANDES
Cargo/Função: (9175) INVESTIGADOR DE POLICIA/LC344/407
Un. Adm: (020826) DIR GERAL DE POLICIA JUDICIARIA CIVIL
A Partir de: 01/12/2023 Até 01/12/2023
Quantidade: 80 horas

Processo N.:

Nome: (208072/2) ANDERSON DA SILVA GOMES
Cargo/Função: (9175) INVESTIGADOR DE POLICIA/LC344/407
Un. Adm: (134449) DEL DE POLICIA DE ITAUBA
A Partir de: 01/12/2023 Até 01/12/2023
Quantidade: 80 horas

Processo N.:

Nome: (268208/1) ANDERSON FREDERICO ALVES NOGUEIRA
Cargo/Função: (9175) INVESTIGADOR DE POLICIA/LC344/407
Un. Adm: (177342) DEL DE POLICIA DE CONFRESA
A Partir de: 04/12/2023 Até 04/12/2023
Quantidade: 80 horas

Processo N.:

Nome: (136273/1) ANDRE BRESSAN VIEIRA
Cargo/Função: (9175) INVESTIGADOR DE POLICIA/LC344/407
Un. Adm: (212938) 1 DEL DE POLICIA DE BARRA DO GARCAS
A Partir de: 02/12/2023 Até 02/12/2023
Quantidade: 80 horas

Processo N.:

Nome: (114501/4) ANDRE LUIS MOLINA
Cargo/Função: (9175) INVESTIGADOR DE POLICIA/LC344/407
Un. Adm: (134635) DEL DE POLICIA DE BARRA DO BUGRES
A Partir de: 01/12/2023 Até 01/12/2023
Quantidade: 80 horas

Processo N.:

Nome: (115067/11) ANDRE LUIZ BISPO DE SOUZA
Cargo/Função: (9175) INVESTIGADOR DE POLICIA/LC344/407
Un. Adm: (177741) DEL DE POLICIA DE PARANATINGA
A Partir de: 01/12/2023 Até 01/12/2023
Quantidade: 80 horas

Processo N.:

Nome: (259617/1) ANDRE LUIZ DE FIGUEIREDO
Cargo/Função: (9200) ESCRIVAO DE POLICIA/LC318/407
Un. Adm: (134090) DEL ESP DE ROUBOS E FURTOS
RONDONOPOLIS
A Partir de: 03/12/2023 Até 03/12/2023
Quantidade: 80 horas

Processo N.:

Nome: (259616/1) ANDRE POMPEO PIMENTA NEGRI
Cargo/Função: (9175) INVESTIGADOR DE POLICIA/LC344/407
Un. Adm: (164372) GER DE OPERACOES ESPECIAIS
A Partir de: 01/12/2023 Até 01/12/2023
Quantidade: 80 horas

Processo N.:

Nome: (217209/2) ANDRE SOUZA DOS SANTOS
Cargo/Função: (9175) INVESTIGADOR DE POLICIA/LC344/407
Un. Adm: (133124) DEL ESP DO MEIO AMBIENTE
A Partir de: 02/12/2023 Até 02/12/2023
Quantidade: 80 horas

Processo N.:

Nome: (291168/1) ANDRE VICTOR DE OLIVEIRA LEITE
Cargo/Função: (2348) DELEGADO DE POLICIA
Un. Adm: (133361) DEL DE POLICIA DE ALTA FLORESTA
A Partir de: 02/12/2023 Até 02/12/2023
Quantidade: 80 horas

Processo N.:

Nome: (86655/4) ANDREA MENEZES DE SOUZA MESSIAS RODRIGUES
Cargo/Função: (9175) INVESTIGADOR DE POLICIA/LC344/407
Un. Adm: (213063) 1 DEL DE POLICIA DE RONDONOPOLIS
A Partir de: 03/12/2023 Até 03/12/2023
Quantidade: 80 horas

Processo N.:

Nome: (43051/4) ANDREA PINHEIRO MORAES CORREA
Cargo/Função: (9175) INVESTIGADOR DE POLICIA/LC344/407
Un. Adm: (180866) GER DE PROVIMENTO MANUTENCAO E MONITORAMENTO
A Partir de: 03/12/2023 Até 03/12/2023
Quantidade: 64 horas

Processo N.:

Nome: (327037/1) ANDREY MATHEUS VAZ OSORIO DE SOUZA
Cargo/Função: (9175) INVESTIGADOR DE POLICIA/LC344/407
Un. Adm: (134511) DEL DE POLICIA DE SORRISO
A Partir de: 20/12/2023 Até 20/12/2023
Quantidade: 40 horas

Processo N.:

Nome: (203372/1) ANTONIA ELESSANDRA GARCIA
Cargo/Função: (9175) INVESTIGADOR DE POLICIA/LC344/407
Un. Adm: (134236) DEL DE POLICIA DE DOM AQUINO
A Partir de: 17/12/2023 Até 17/12/2023
Quantidade: 40 horas

Processo N.:

Nome: (119061/2) ANTONIA JANNYKELLY SILVA
Cargo/Função: (11665) FUNCAO DGA 10 LC/266
Un. Adm: (180858) COORD DE GESTAO DE PESSOAS
A Partir de: 09/12/2023 Até 09/12/2023
Quantidade: 64 horas

Processo N.:

Nome: (268067/1) ANTONIO DE JESUS AMORIM
Cargo/Função: (9175) INVESTIGADOR DE POLICIA/LC344/407
Un. Adm: (134511) DEL DE POLICIA DE SORRISO
A Partir de: 02/12/2023 Até 02/12/2023
Quantidade: 80 horas

Processo N.:

Nome: (141760/2) ANTONIO FEITOSA ALMEIDA
Cargo/Função: (9200) ESCRIVAO DE POLICIA/LC318/407
Un. Adm: (134090) DEL ESP DE ROUBOS E FURTOS
RONDONOPOLIS
A Partir de: 21/12/2023 Até 21/12/2023
Quantidade: 32 horas

Processo N.:

Nome: (95726/1) ANTONIO MARCOS DE OLIVEIRA
Cargo/Função: (9175) INVESTIGADOR DE POLICIA/LC344/407
Un. Adm: (164402) GER ESTADUAL DA POLINTER
A Partir de: 03/12/2023 Até 03/12/2023
Quantidade: 80 horas

Processo N.:

Nome: (97305/1) ANTONIO PALU JUNIOR
Cargo/Função: (9200) ESCRIVAO DE POLICIA/LC318/407
Un. Adm: (180866) GER DE PROVIMENTO MANUTENCAO E MONITORAMENTO
A Partir de: 02/12/2023 Até 02/12/2023
Quantidade: 80 horas

Processo N.:

Nome: (259599/1) ANTONIO RODRIGUES BORGES
Cargo/Função: (9175) INVESTIGADOR DE POLICIA/LC344/407
Un. Adm: (212938) 1 DEL DE POLICIA DE BARRA DO GARCAS
A Partir de: 01/12/2023 Até 01/12/2023
Quantidade: 80 horas

Processo N.:

Nome: (97508/1) APARECIDO FLORES DE SOUZA
Cargo/Função: (9175) INVESTIGADOR DE POLICIA/LC344/407
Un. Adm: (213063) 1 DEL DE POLICIA DE RONDONOPOLIS
A Partir de: 01/12/2023 Até 01/12/2023
Quantidade: 80 horas

Processo N.:

Nome: (71766/2) ARNON OSNY MENDES LUCAS
Cargo/Função: (2348) DELEGADO DE POLICIA
Un. Adm: (222305) CENTRAL DE FLAGRANTES DE CUIABA
PLANTAO
A Partir de: 02/12/2023 Até 02/12/2023
Quantidade: 64 horas

Processo N.:

Nome: (97101/1) ARY JOSE MORAES CAMARA
Cargo/Função: (9175) INVESTIGADOR DE POLICIA/LC344/407
Un. Adm: (213063) 1 DEL DE POLICIA DE RONDONOPOLIS
A Partir de: 02/12/2023 Até 02/12/2023
Quantidade: 80 horas

Processo N.:

Nome: (125806/11) AUGUSTO RENATO MAGRI ARANTES
 Cargo/Função: (9175) INVESTIGADOR DE POLICIA/LC344/407
 Un. Adm: (134635) DEL DE POLICIA DE BARRA DO BUGRES
 A Partir de: 04/12/2023 Até 04/12/2023
 Quantidade: 80 horas

Processo N.:

Nome: (311081/3) BARBARA YARA RIBEIRO DOS SANTOS
 Cargo/Função: (9175) INVESTIGADOR DE POLICIA/LC344/407
 Un. Adm: (134511) DEL DE POLICIA DE SORRISO
 A Partir de: 21/12/2023 Até 21/12/2023
 Quantidade: 40 horas

Processo N.:

Nome: (117345/2) BENEDITO MONSERAT DE ALMEIDA
 Cargo/Função: (11665) FUNCAO DGA 10 LC/266
 Un. Adm: (164100) DIR DE EXECUCAO ESTRATEGICA
 A Partir de: 01/12/2023 Até 01/12/2023
 Quantidade: 80 horas

Processo N.:

Nome: (137191/1) BRENDO CARLOS FERREIRA LOPES
 Cargo/Função: (9175) INVESTIGADOR DE POLICIA/LC344/407
 Un. Adm: (164402) GER ESTADUAL DA POLINTER
 A Partir de: 03/12/2023 Até 03/12/2023
 Quantidade: 80 horas

Processo N.:

Nome: (229614/2) BRUNO CAETANO MORO
 Cargo/Função: (9175) INVESTIGADOR DE POLICIA/LC344/407
 Un. Adm: (134511) DEL DE POLICIA DE SORRISO
 A Partir de: 03/12/2023 Até 03/12/2023
 Quantidade: 80 horas

Processo N.:

Nome: (251991/1) BRUNO DE MORAIS CARVALHO
 Cargo/Função: (2348) DELEGADO DE POLICIA
 Un. Adm: (020826) DIR GERAL DE POLICIA JUDICIARIA CIVIL
 A Partir de: 03/12/2023 Até 03/12/2023
 Quantidade: 80 horas

Processo N.:

Nome: (309466/1) BRUNO FRANCA FERREIRA
 Cargo/Função: (4360) DELEGADO DE POLICIA SUBST
 LC575/2016
 Un. Adm: (134511) DEL DE POLICIA DE SORRISO
 A Partir de: 03/12/2023 Até 03/12/2023
 Quantidade: 80 horas

Processo N.:

Nome: (299335/1) BRUNO GOMES BORGES
 Cargo/Função: (11606) DGA-6 SERVIDOR
 Un. Adm: (193623) DEL REGIONAL DE VILA RICA
 A Partir de: 02/12/2023 Até 02/12/2023
 Quantidade: 80 horas

Processo N.:

Nome: (242494/1) BRUNO LIMA BARCELLOS
 Cargo/Função: (11606) DGA-6 SERVIDOR
 Un. Adm: (133590) DEL REGIONAL DE CACERES
 A Partir de: 02/12/2023 Até 02/12/2023
 Quantidade: 80 horas

Processo N.:

Nome: (234283/1) BRUNO MONTI
 Cargo/Função: (9175) INVESTIGADOR DE POLICIA/LC344/407
 Un. Adm: (164372) GER DE OPERACOES ESPECIAIS
 A Partir de: 01/12/2023 Até 01/12/2023
 Quantidade: 72 horas

Processo N.:

Nome: (259622/1) BYRON PAREJA BATISTA FERREIRA
 Cargo/Função: (9175) INVESTIGADOR DE POLICIA/LC344/407
 Un. Adm: (164402) GER ESTADUAL DA POLINTER
 A Partir de: 02/12/2023 Até 02/12/2023
 Quantidade: 80 horas

Processo N.:

Nome: (112191/3) CACIO ROBERTO ALVES DOS SANTOS
 Cargo/Função: (9175) INVESTIGADOR DE POLICIA/LC344/407
 Un. Adm: (212938) 1 DEL DE POLICIA DE BARRA DO GARCAS
 A Partir de: 21/12/2023 Até 21/12/2023
 Quantidade: 32 horas

Processo N.:

Nome: (259687/1) CAIO LEONE MOREIRA DA SILVA
 Cargo/Função: (9200) ESCRIVAO DE POLICIA/LC318/407
 Un. Adm: (133361) DEL DE POLICIA DE ALTA FLORESTA
 A Partir de: 02/12/2023 Até 02/12/2023
 Quantidade: 80 horas

Processo N.:

Nome: (136229/1) CARINA ALVARENGA DE REZENDE PEIXOTO
 Cargo/Função: (9200) ESCRIVAO DE POLICIA/LC318/407
 Un. Adm: (133442) DEL DE POLICIA DE ALTO ARAGUAIA
 A Partir de: 11/12/2023 Até 11/12/2023
 Quantidade: 80 horas

Processo N.:

Nome: (119587/2) CARLA DE MELLO MARQUES
 Cargo/Função: (9175) INVESTIGADOR DE POLICIA/LC344/407
 Un. Adm: (213063) 1 DEL DE POLICIA DE RONDONOPOLIS
 A Partir de: 03/12/2023 Até 03/12/2023
 Quantidade: 56 horas

Processo N.:

Nome: (234319/1) CARLOS ALBERTO GOMES
 Cargo/Função: (9175) INVESTIGADOR DE POLICIA/LC344/407
 Un. Adm: (177806) DEL DE POLICIA DE GAUCHA DO NORTE
 A Partir de: 03/12/2023 Até 03/12/2023
 Quantidade: 80 horas

Processo N.:

Nome: (259676/1) CARLOS AUGUSTO BERNARDINO SIMONETTI
 Cargo/Função: (9175) INVESTIGADOR DE POLICIA/LC344/407
 Un. Adm: (134503) DEL DE POLICIA DE VERA
 A Partir de: 01/12/2023 Até 01/12/2023
 Quantidade: 80 horas

Processo N.:

Nome: (107635/2) CARLOS EDUARDO ASSUNCAO LEITE
 Cargo/Função: (9175) INVESTIGADOR DE POLICIA/LC344/407
 Un. Adm: (134449) DEL DE POLICIA DE ITAUBA
 A Partir de: 02/12/2023 Até 02/12/2023
 Quantidade: 80 horas

Processo N.:

Nome: (203363/1) CARLOS EDUARDO MUNIZ DOS SANTOS
 Cargo/Função: (11606) DGA-6 SERVIDOR
 Un. Adm: (134392) DEL REGIONAL DE SINOP
 A Partir de: 06/12/2023 Até 06/12/2023
 Quantidade: 64 horas

Processo N.:

Nome: (234179/1) CARLOS JULIANO KUNZE
 Cargo/Função: (9175) INVESTIGADOR DE POLICIA/LC344/407
 Un. Adm: (164402) GER ESTADUAL DA POLINTER
 A Partir de: 04/12/2023 Até 04/12/2023
 Quantidade: 80 horas

Processo N.:

Nome: (242414/1) CARLOS ROBERTO MOREIRA DE OLIVEIRA
 Cargo/Função: (11606) DGA-6 SERVIDOR
 Un. Adm: (177660) DEL REGIONAL DE PRIMAVERA DO LESTE
 A Partir de: 01/12/2023 Até 01/12/2023
 Quantidade: 24 horas

Processo N.:

Nome: (95693/1) CARLOS ROGERIO DE OLIVEIRA
 Cargo/Função: (9200) ESCRIVAO DE POLICIA/LC318/407
 Un. Adm: (180866) GER DE PROVIMENTO MANUTENCAO E
 MONITORAMENTO
 A Partir de: 02/12/2023 Até 02/12/2023
 Quantidade: 80 horas

Processo N.:

Nome: (118756/3) CARMEN CECILIA OSORIO SETUBAL
 Cargo/Função: (9175) INVESTIGADOR DE POLICIA/LC344/407
 Un. Adm: (164402) GER ESTADUAL DA POLINTER
 A Partir de: 04/12/2023 Até 04/12/2023
 Quantidade: 80 horas

Processo N.:

Nome: (92173/1) CELSO RENDA GOMES
 Cargo/Função: (2348) DELEGADO DE POLICIA
 Un. Adm: (212792) 2 DEL DE POLICIA DE CUIABA
 A Partir de: 01/12/2023 Até 01/12/2023
 Quantidade: 64 horas

Processo N.:

Nome: (259648/1) CHRISTIANNOLIM CARTAXO
 Cargo/Função: (9175) INVESTIGADOR DE POLICIA/LC344/407
 Un. Adm: (164372) GER DE OPERACOES ESPECIAIS
 A Partir de: 03/12/2023 Até 03/12/2023
 Quantidade: 80 horas

Processo N.:

Nome: (113653/16) CLARICE CARLOS GARCIA
 Cargo/Função: (9200) ESCRIVAO DE POLICIA/LC318/407
 Un. Adm: (133361) DEL DE POLICIA DE ALTA FLORESTA
 A Partir de: 01/12/2023 Até 01/12/2023
 Quantidade: 80 horas

Processo N.:

Nome: (259657/1) CLAUDIA EMANUELE PEREIRA MOREIRA
MARQUES NEVES
 Cargo/Função: (9200) ESCRIVAO DE POLICIA/LC318/407
 Un. Adm: (164402) GER ESTADUAL DA POLINTER
 A Partir de: 03/12/2023 Até 03/12/2023
 Quantidade: 80 horas

Processo N.:

Nome: (92942/3) CLAUDINOR MESSIAS RODRIGUES
 Cargo/Função: (9175) INVESTIGADOR DE POLICIA/LC344/407
 Un. Adm: (213080) 2 DEL DE POLICIA DE RONDONOPOLIS
 A Partir de: 05/12/2023 Até 05/12/2023
 Quantidade: 80 horas

Processo N.:

Nome: (107900/1) CLAUDIO MOLINA
 Cargo/Função: (9175) INVESTIGADOR DE POLICIA/LC344/407
 Un. Adm: (177806) DEL DE POLICIA DE GAUCHA DO NORTE
 A Partir de: 02/12/2023 Até 02/12/2023
 Quantidade: 80 horas

Processo N.:

Nome: (58146/2) CLAUDIO PEREIRA DOURADO
 Cargo/Função: (9200) ESCRIVAO DE POLICIA/LC318/407
 Un. Adm: (133361) DEL DE POLICIA DE ALTA FLORESTA
 A Partir de: 01/12/2023 Até 01/12/2023
 Quantidade: 80 horas

Processo N.:

Nome: (136286/1) CLAUDIO RAFACHO SANTOS
 Cargo/Função: (9175) INVESTIGADOR DE POLICIA/LC344/407
 Un. Adm: (134090) DEL ESP DE ROUBOS E FURTOS
RONDONOPOLIS
 A Partir de: 04/12/2023 Até 04/12/2023
 Quantidade: 80 horas

Processo N.:

Nome: (234318/1) CLAUDIR FONTANIVE
 Cargo/Função: (9175) INVESTIGADOR DE POLICIA/LC344/407
 Un. Adm: (133353) DELEGACIA REGIONAL DE ALTA FLORESTA
 A Partir de: 01/12/2023 Até 01/12/2023
 Quantidade: 24 horas

Processo N.:

Nome: (252097/1) CLAYTON QUEIROZ MOURA
 Cargo/Função: (2348) DELEGADO DE POLICIA
 Un. Adm: (133159) DEL ESP DEFESA DIREITOS CRIANCA
ADOLESCENTE CBA
 A Partir de: 01/12/2023 Até 01/12/2023
 Quantidade: 72 horas

Processo N.:

Nome: (259631/1) CLEIDE ALVES COELHO RIBEIRO
 Cargo/Função: (11665) FUNCAO DGA 10 LC/266
 Un. Adm: (134635) DEL DE POLICIA DE BARRA DO BUGRES
 A Partir de: 01/12/2023 Até 01/12/2023
 Quantidade: 56 horas

Processo N.:

Nome: (105030/8) CLEIDIANE GOMES SETUBAL
 Cargo/Função: (11665) FUNCAO DGA 10 LC/266
 Un. Adm: (133442) DEL DE POLICIA DE ALTO ARAGUAIA
 A Partir de: 01/12/2023 Até 01/12/2023
 Quantidade: 80 horas

Processo N.:

Nome: (110830/2) CLEITON DE SOUZA JACOBINA
 Cargo/Função: (11665) FUNCAO DGA 10 LC/266
 Un. Adm: (133442) DEL DE POLICIA DE ALTO ARAGUAIA
 A Partir de: 02/12/2023 Até 02/12/2023
 Quantidade: 80 horas

Processo N.:

Nome: (143326/19) CLEITON FRANCISCO ALVES
 Cargo/Função: (9175) INVESTIGADOR DE POLICIA/LC344/407
 Un. Adm: (177628) DEL DE POLICIA DE TABAPORA
 A Partir de: 01/12/2023 Até 01/12/2023
 Quantidade: 80 horas

Processo N.:

Nome: (78890/5) CLEONICE DE REZENDE BORGES VILAS BOAS
 Cargo/Função: (9175) INVESTIGADOR DE POLICIA/LC344/407
 Un. Adm: (212938) 1 DEL DE POLICIA DE BARRA DO GARCAS
 A Partir de: 03/12/2023 Até 03/12/2023
 Quantidade: 80 horas

Processo N.:

Nome: (90970/3) CLEZIO ANDRE GOMES DE OLIVEIRA
 Cargo/Função: (9175) INVESTIGADOR DE POLICIA/LC344/407
 Un. Adm: (180866) GER DE PROVIMENTO MANUTENCAO E
MONITORAMENTO
 A Partir de: 01/12/2023 Até 01/12/2023
 Quantidade: 80 horas

Processo N.:

Nome: (259632/1) CLODOALDO PEREIRA NOLETO JUNIOR
 Cargo/Função: (9200) ESCRIVAO DE POLICIA/LC318/407
 Un. Adm: (177342) DEL DE POLICIA DE CONFRESA
 A Partir de: 01/12/2023 Até 01/12/2023
 Quantidade: 80 horas

Processo N.:

Nome: (259633/1) CRISTIANE RODRIGUES SOARES ALMEIDA
 Cargo/Função: (9175) INVESTIGADOR DE POLICIA/LC344/407
 Un. Adm: (212938) 1 DEL DE POLICIA DE BARRA DO GARCAS
 A Partir de: 03/12/2023 Até 03/12/2023
 Quantidade: 56 horas

Processo N.:

Nome: (97333/1) CRISTOVAO GOMES PEIXOTO
 Cargo/Função: (9175) INVESTIGADOR DE POLICIA/LC344/407
 Un. Adm: (133442) DEL DE POLICIA DE ALTO ARAGUAIA
 A Partir de: 01/12/2023 Até 01/12/2023
 Quantidade: 80 horas

Processo N.:

Nome: (259679/1) DALTON RIBAS NERY
 Cargo/Função: (11665) FUNCAO DGA 10 LC/266
 Un. Adm: (177687) DEL DE POLICIA DE PRIMAVERA DO LESTE
 A Partir de: 03/12/2023 Até 03/12/2023
 Quantidade: 80 horas

Processo N.:

Nome: (136603/1) DANIEL LEMOS VALENTE
 Cargo/Função: (11606) DGA-6 SERVIDOR
 Un. Adm: (176818) DEL REG DE CUIABA
 A Partir de: 01/12/2023 Até 01/12/2023
 Quantidade: 40 horas

Processo N.:

Nome: (108994/2) DANIEL MAIA SANTOS
 Cargo/Função: (9175) INVESTIGADOR DE POLICIA/LC344/407
 Un. Adm: (133442) DEL DE POLICIA DE ALTO ARAGUAIA
 A Partir de: 04/12/2023 Até 04/12/2023
 Quantidade: 80 horas

Processo N.:

Nome: (203455/1) DANIEL NUNES DE SOUZA
 Cargo/Função: (9175) INVESTIGADOR DE POLICIA/LC344/407
 Un. Adm: (164372) GER DE OPERACOES ESPECIAIS
 A Partir de: 01/12/2023 Até 01/12/2023
 Quantidade: 80 horas

Processo N.:

Nome: (92192/1) DANIELA SILVEIRA MAIDEL
 Cargo/Função: (11568) DGA-2 SERVIDOR
 Un. Adm: (020826) DIR GERAL DE POLICIA JUDICIARIA CIVIL
 A Partir de: 01/12/2023 Até 01/12/2023
 Quantidade: 80 horas

Processo N.:

Nome: (203474/1) DANIELE CASTRO LUCENA
 Cargo/Função: (9175) INVESTIGADOR DE POLICIA/LC344/407
 Un. Adm: (134449) DEL DE POLICIA DE ITAUBA
 A Partir de: 03/12/2023 Até 03/12/2023
 Quantidade: 80 horas

Processo N.:

Nome: (203468/1) DANILO CEZAR DE SOUZA DIAS
Cargo/Função: (9175) INVESTIGADOR DE POLICIA/LC344/407
Un. Adm: (213063) 1 DEL DE POLICIA DE RONDONOPOLIS
A Partir de: 01/12/2023 Até 01/12/2023
Quantidade: 80 horas

Processo N.:

Nome: (136297/1) DARIO DE LIMA SANTOS
Cargo/Função: (9175) INVESTIGADOR DE POLICIA/LC344/407
Un. Adm: (212938) 1 DEL DE POLICIA DE BARRA DO GARCAS
A Partir de: 19/12/2023 Até 19/12/2023
Quantidade: 40 horas

Processo N.:

Nome: (60073/5) DARLLIS CRISTIANE GUTTIERRES
Cargo/Função: (9175) INVESTIGADOR DE POLICIA/LC344/407
Un. Adm: (164283) GER DE CONTRA INTELIGENCIA
A Partir de: 02/12/2023 Até 02/12/2023
Quantidade: 72 horas

Processo N.:

Nome: (327251/1) DAVI ALVES DOS REIS OLIVEIRA
Cargo/Função: (9175) INVESTIGADOR DE POLICIA/LC344/407
Un. Adm: (177504) DEL DE POLICIA DE ALTO BOA VISTA
A Partir de: 27/12/2023 Até 27/12/2023
Quantidade: 24 horas

Processo N.:

Nome: (97456/1) DEBORAH AGUIAR CASTILHO CRUZ
Cargo/Função: (9175) INVESTIGADOR DE POLICIA/LC344/407
Un. Adm: (164402) GER ESTADUAL DA POLINTER
A Partir de: 02/12/2023 Até 02/12/2023
Quantidade: 8 horas

Processo N.:

Nome: (98984/2) DEJAIR SALES GONCALVES
Cargo/Função: (9175) INVESTIGADOR DE POLICIA/LC344/407
Un. Adm: (177709) DEL ESP DE ROUBOS E FURTOS
PRIMAVERA DO LESTE
A Partir de: 01/12/2023 Até 01/12/2023
Quantidade: 64 horas

Processo N.:

Nome: (268024/1) DENIS GARCIA DE FARIAS
Cargo/Função: (9175) INVESTIGADOR DE POLICIA/LC344/407
Un. Adm: (134635) DEL DE POLICIA DE BARRA DO BUGRES
A Partir de: 01/12/2023 Até 01/12/2023
Quantidade: 80 horas

Processo N.:

Nome: (268094/1) DENISE NASCIMENTO
Cargo/Função: (9200) ESCRIVAO DE POLICIA/LC318/407
Un. Adm: (177709) DEL ESP DE ROUBOS E FURTOS
PRIMAVERA DO LESTE
A Partir de: 03/12/2023 Até 03/12/2023
Quantidade: 80 horas

Processo N.:

Nome: (267984/1) DENYS SANTANA DA SILVA
Cargo/Função: (9175) INVESTIGADOR DE POLICIA/LC344/407
Un. Adm: (165638) NUC DE INTELIGENCIA
A Partir de: 04/12/2023 Até 04/12/2023
Quantidade: 80 horas

Processo N.:

Nome: (98497/2) DEOCLECIANO LIMA DE SOUSA
Cargo/Função: (9175) INVESTIGADOR DE POLICIA/LC344/407
Un. Adm: (212938) 1 DEL DE POLICIA DE BARRA DO GARCAS
A Partir de: 13/12/2023 Até 13/12/2023
Quantidade: 56 horas

Processo N.:

Nome: (242450/1) DIEGO ALEX MARTIMIANO DA SILVA
Cargo/Função: (2348) DELEGADO DE POLICIA
Un. Adm: (133116) DEL ESP DE ROUBOS E FURTOS DE
VEICULO AUTOM
A Partir de: 01/12/2023 Até 01/12/2023
Quantidade: 56 horas

Processo N.:

Nome: (234440/1) DIEGO PEREIRA DA SILVA
Cargo/Função: (9200) ESCRIVAO DE POLICIA/LC318/407
Un. Adm: (134090) DEL ESP DE ROUBOS E FURTOS
RONDONOPOLIS
A Partir de: 01/12/2023 Até 01/12/2023
Quantidade: 16 horas

Processo N.:

Nome: (234446/1) DIEGO SCHWINGEL GALVES
Cargo/Função: (9200) ESCRIVAO DE POLICIA/LC318/407
Un. Adm: (213063) 1 DEL DE POLICIA DE RONDONOPOLIS
A Partir de: 05/12/2023 Até 05/12/2023
Quantidade: 80 horas

Processo N.:

Nome: (86336/6) DILMAR PEREIRA MONTALVAO
Cargo/Função: (9175) INVESTIGADOR DE POLICIA/LC344/407
Un. Adm: (213063) 1 DEL DE POLICIA DE RONDONOPOLIS
A Partir de: 02/12/2023 Até 02/12/2023
Quantidade: 80 horas

Processo N.:

Nome: (74605/25) DJALMA RODRIGUES FERREIRA
Cargo/Função: (9175) INVESTIGADOR DE POLICIA/LC344/407
Un. Adm: (154741) DEL DE POLICIA DE CAMPINAPOLIS
A Partir de: 02/12/2023 Até 02/12/2023
Quantidade: 80 horas

Processo N.:

Nome: (97509/1) DOUGLAS GLAUCE NUNES FERNANDES
Cargo/Função: (9175) INVESTIGADOR DE POLICIA/LC344/407
Un. Adm: (213063) 1 DEL DE POLICIA DE RONDONOPOLIS
A Partir de: 03/12/2023 Até 03/12/2023
Quantidade: 80 horas

Processo N.:

Nome: (307132/1) DYULRIMAN PINTO DE ANDRADE FILHO
Cargo/Função: (4360) DELEGADO DE POLICIA SUBST
LC575/2016
Un. Adm: (134090) DEL ESP DE ROUBOS E FURTOS
RONDONOPOLIS
A Partir de: 02/12/2023 Até 02/12/2023
Quantidade: 80 horas

Processo N.:

Nome: (203966/1) ECLESIASTES LAZARO DA ROCHA
Cargo/Função: (9175) INVESTIGADOR DE POLICIA/LC344/407
Un. Adm: (134090) DEL ESP DE ROUBOS E FURTOS
RONDONOPOLIS
A Partir de: 03/12/2023 Até 03/12/2023
Quantidade: 80 horas

Processo N.:

Nome: (136125/1) EDER CLAY DE SANTANA LEAL
Cargo/Função: (11606) DGA-6 SERVIDOR
Un. Adm: (176915) DEL REGIONAL DE VARZEA GRANDE
A Partir de: 02/12/2023 Até 02/12/2023
Quantidade: 80 horas

Processo N.:

Nome: (67597/8) EDEZIO SOUZA PEREIRA
Cargo/Função: (9175) INVESTIGADOR DE POLICIA/LC344/407
Un. Adm: (213063) 1 DEL DE POLICIA DE RONDONOPOLIS
A Partir de: 18/12/2023 Até 18/12/2023
Quantidade: 40 horas

Processo N.:

Nome: (136312/1) EDILSON PEREIRA LIZ
Cargo/Função: (9175) INVESTIGADOR DE POLICIA/LC344/407
Un. Adm: (134511) DEL DE POLICIA DE SORRISO
A Partir de: 15/12/2023 Até 15/12/2023
Quantidade: 48 horas

Processo N.:

Nome: (97510/1) EDINALDO JESUS DO NASCIMENTO
Cargo/Função: (9175) INVESTIGADOR DE POLICIA/LC344/407
Un. Adm: (213063) 1 DEL DE POLICIA DE RONDONOPOLIS
A Partir de: 02/12/2023 Até 02/12/2023
Quantidade: 80 horas

Processo N.:

Nome: (97489/1) EDISON CARLOS MARTINELI
Cargo/Função: (9175) INVESTIGADOR DE POLICIA/LC344/407
Un. Adm: (212938) 1 DEL DE POLICIA DE BARRA DO GARCAS
A Partir de: 01/12/2023 Até 01/12/2023
Quantidade: 80 horas

Processo N.:

Nome: (108334/1) EDMAR FARIA FILHO
Cargo/Função: (2348) DELEGADO DE POLICIA
Un. Adm: (134619) DEL ESP DE ROUBOS E FURTOS DE TANG
DA SERRA
A Partir de: 02/12/2023 Até 02/12/2023
Quantidade: 80 horas

Processo N.:

Nome: (114685/3) EDMO MARIANO FERREIRA
 Cargo/Função: (9200) ESCRIVAO DE POLICIA/LC318/407
 Un. Adm: (212865) 2 DEL DE POLICIA DE VARZEA GRANDE
 A Partir de: 01/12/2023 Até 01/12/2023
 Quantidade: 80 horas

Processo N.:

Nome: (299375/1) EDMUNDO FELIX DE BARROS FILHO
 Cargo/Função: (2348) DELEGADO DE POLICIA
 Un. Adm: (133809) DEL DE POLICIA DE NOVA MUTUM
 A Partir de: 07/12/2023 Até 07/12/2023
 Quantidade: 80 horas

Processo N.:

Nome: (268292/1) EDNA BALBINO DE SOUZA OLIVEIRA
 Cargo/Função: (9175) INVESTIGADOR DE POLICIA/LC344/407
 Un. Adm: (177709) DEL ESP DE ROUBOS E FURTOS
 PRIMAVERA DO LESTE
 A Partir de: 07/12/2023 Até 07/12/2023
 Quantidade: 80 horas

Processo N.:

Nome: (203971/1) EDNAN SOARES NERY DE OLIVEIRA
 Cargo/Função: (9175) INVESTIGADOR DE POLICIA/LC344/407
 Un. Adm: (164372) GER DE OPERACOES ESPECIAIS
 A Partir de: 02/12/2023 Até 02/12/2023
 Quantidade: 80 horas

Processo N.:

Nome: (89095/2) EDSINOMAR MACIEL GONCALVES
 Cargo/Função: (9175) INVESTIGADOR DE POLICIA/LC344/407
 Un. Adm: (212938) 1 DEL DE POLICIA DE BARRA DO GARCAS
 A Partir de: 03/12/2023 Até 03/12/2023
 Quantidade: 80 horas

Processo N.:

Nome: (97512/1) EDSON PEREIRA LIZ
 Cargo/Função: (9175) INVESTIGADOR DE POLICIA/LC344/407
 Un. Adm: (134392) DEL REGIONAL DE SINOP
 A Partir de: 01/12/2023 Até 01/12/2023
 Quantidade: 80 horas

Processo N.:

Nome: (95687/1) EDSON RIBEIRO
 Cargo/Função: (9200) ESCRIVAO DE POLICIA/LC318/407
 Un. Adm: (134635) DEL DE POLICIA DE BARRA DO BUGRES
 A Partir de: 01/12/2023 Até 01/12/2023
 Quantidade: 80 horas

Processo N.:

Nome: (136223/1) EDSON VANDER MARTES
 Cargo/Função: (9200) ESCRIVAO DE POLICIA/LC318/407
 Un. Adm: (134090) DEL ESP DE ROUBOS E FURTOS
 RONDONOPOLIS
 A Partir de: 04/12/2023 Até 04/12/2023
 Quantidade: 80 horas

Processo N.:

Nome: (203464/1) EDUARDO AUGUSTO BARCELOS
 Cargo/Função: (9175) INVESTIGADOR DE POLICIA/LC344/407
 Un. Adm: (164402) GER ESTADUAL DA POLINTER
 A Partir de: 04/12/2023 Até 04/12/2023
 Quantidade: 80 horas

Processo N.:

Nome: (75876/3) EDUARDO PENNO
 Cargo/Função: (9175) INVESTIGADOR DE POLICIA/LC344/407
 Un. Adm: (177504) DEL DE POLICIA DE ALTO BOA VISTA
 A Partir de: 02/12/2023 Até 02/12/2023
 Quantidade: 80 horas

Processo N.:

Nome: (97461/1) EDYR PEREIRA DE OLIVEIRA
 Cargo/Função: (9175) INVESTIGADOR DE POLICIA/LC344/407
 Un. Adm: (164402) GER ESTADUAL DA POLINTER
 A Partir de: 02/12/2023 Até 02/12/2023
 Quantidade: 40 horas

Processo N.:

Nome: (95766/1) EDZON LUIZ LACERDA JUNIOR
 Cargo/Função: (9175) INVESTIGADOR DE POLICIA/LC344/407
 Un. Adm: (133361) DEL DE POLICIA DE ALTA FLORESTA
 A Partir de: 02/12/2023 Até 02/12/2023
 Quantidade: 80 horas

Processo N.:

Nome: (97061/2) ELADIO CRISOSTOMO DE OLIVEIRA
 Cargo/Função: (9175) INVESTIGADOR DE POLICIA/LC344/407
 Un. Adm: (212938) 1 DEL DE POLICIA DE BARRA DO GARCAS
 A Partir de: 02/12/2023 Até 02/12/2023
 Quantidade: 80 horas

Processo N.:

Nome: (68660/3) ELAINE FERNANDES DE SOUZA
 Cargo/Função: (2348) DELEGADO DE POLICIA
 Un. Adm: (176982) DEL ESP DE ROUBOS E FURTOS VARZEA GRANDE
 A Partir de: 03/12/2023 Até 03/12/2023
 Quantidade: 80 horas

Processo N.:

Nome: (234473/1) ELAINE FERREIRA SANTANA
 Cargo/Função: (9200) ESCRIVAO DE POLICIA/LC318/407
 Un. Adm: (133833) DEL REGIONAL DE JUINA
 A Partir de: 02/12/2023 Até 02/12/2023
 Quantidade: 80 horas

Processo N.:

Nome: (203815/1) ELIAS MOREIRA DA SILVA
 Cargo/Função: (9175) INVESTIGADOR DE POLICIA/LC344/407
 Un. Adm: (164372) GER DE OPERACOES ESPECIAIS
 A Partir de: 02/12/2023 Até 02/12/2023
 Quantidade: 8 horas

Processo N.:

Nome: (78308/7) ELISANGELA MIRANDA BERIGO
 Cargo/Função: (9175) INVESTIGADOR DE POLICIA/LC344/407
 Un. Adm: (133442) DEL DE POLICIA DE ALTO ARAGUAIA
 A Partir de: 04/12/2023 Até 04/12/2023
 Quantidade: 80 horas

Processo N.:

Nome: (259767/1) ELLYANE MARTINS TRINDADE
 Cargo/Função: (9175) INVESTIGADOR DE POLICIA/LC344/407
 Un. Adm: (212938) 1 DEL DE POLICIA DE BARRA DO GARCAS
 A Partir de: 01/12/2023 Até 01/12/2023
 Quantidade: 80 horas

Processo N.:

Nome: (267999/1) EMANOEL DE NEGREIROS GODINHO
 Cargo/Função: (9175) INVESTIGADOR DE POLICIA/LC344/407
 Un. Adm: (134503) DEL DE POLICIA DE VERA
 A Partir de: 03/12/2023 Até 03/12/2023
 Quantidade: 80 horas

Processo N.:

Nome: (259711/1) EMMANUELE GIOVANNINI
 Cargo/Função: (9175) INVESTIGADOR DE POLICIA/LC344/407
 Un. Adm: (213063) 1 DEL DE POLICIA DE RONDONOPOLIS
 A Partir de: 01/12/2023 Até 01/12/2023
 Quantidade: 80 horas

Processo N.:

Nome: (57898/5) ENEAS MENEZES FONTOURA
 Cargo/Função: (9175) INVESTIGADOR DE POLICIA/LC344/407
 Un. Adm: (213063) 1 DEL DE POLICIA DE RONDONOPOLIS
 A Partir de: 03/12/2023 Até 03/12/2023
 Quantidade: 80 horas

Processo N.:

Nome: (208082/2) ERICO SALOMAO DA SILVA SANTOS
 Cargo/Função: (9175) INVESTIGADOR DE POLICIA/LC344/407
 Un. Adm: (164372) GER DE OPERACOES ESPECIAIS
 A Partir de: 03/12/2023 Até 03/12/2023
 Quantidade: 72 horas

Processo N.:

Nome: (89498/4) ERIVALDO VICENTE PEREIRA JUNIOR
 Cargo/Função: (9175) INVESTIGADOR DE POLICIA/LC344/407
 Un. Adm: (212849) 1 DEL DE POLICIA DE VARZEA GRANDE
 A Partir de: 04/12/2023 Até 04/12/2023
 Quantidade: 32 horas

Processo N.:

Nome: (107954/1) EUCELLEI DOS SANTOS FERNANDES
 Cargo/Função: (9200) ESCRIVAO DE POLICIA/LC318/407
 Un. Adm: (212865) 2 DEL DE POLICIA DE VARZEA GRANDE
 A Partir de: 04/12/2023 Até 04/12/2023
 Quantidade: 32 horas

Processo N.:

Nome: (110819/3) EUGENIO RUDY JUNIOR
Cargo/Função: (2348) DELEGADO DE POLICIA
Un. Adm: (134511) DEL DE POLICIA DE SORRISO
A Partir de: 04/12/2023 Até 04/12/2023
Quantidade: 80 horas

Processo N.:

Nome: (85392/2) EVA ALMEIDA DOS SANTOS
Cargo/Função: (9200) ESCRIVAO DE POLICIA/LC318/407
Un. Adm: (134090) DEL ESP DE ROUBOS E FURTOS
RONDONOPOLIS
A Partir de: 15/12/2023 Até 15/12/2023
Quantidade: 48 horas

Processo N.:

Nome: (94956/1) EVAIR RODRIGUES DOS SANTOS
Cargo/Função: (9175) INVESTIGADOR DE POLICIA/LC344/407
Un. Adm: (213063) 1 DEL DE POLICIA DE RONDONOPOLIS
A Partir de: 05/12/2023 Até 05/12/2023
Quantidade: 80 horas

Processo N.:

Nome: (95738/1) EVANDRO LOPES DE LIMA
Cargo/Função: (9175) INVESTIGADOR DE POLICIA/LC344/407
Un. Adm: (134406) DEL DE POLICIA DE SINOP
A Partir de: 02/12/2023 Até 02/12/2023
Quantidade: 80 horas

Processo N.:

Nome: (136228/1) EVANISE LEITE DE SOUZA
Cargo/Função: (11606) DGA-6 SERVIDOR
Un. Adm: (180866) GER DE PROVIMENTO MANUTENCAO E
MONITORAMENTO
A Partir de: 01/12/2023 Até 01/12/2023
Quantidade: 56 horas

Processo N.:

Nome: (259748/1) EVERSON DA SILVA CANDIDO
Cargo/Função: (9200) ESCRIVAO DE POLICIA/LC318/407
Un. Adm: (133361) DEL DE POLICIA DE ALTA FLORESTA
A Partir de: 01/12/2023 Até 01/12/2023
Quantidade: 80 horas

Processo N.:

Nome: (268066/1) FABIANA MOREIRA DA SILVA
Cargo/Função: (9175) INVESTIGADOR DE POLICIA/LC344/407
Un. Adm: (134090) DEL ESP DE ROUBOS E FURTOS
RONDONOPOLIS
A Partir de: 01/12/2023 Até 01/12/2023
Quantidade: 80 horas

Processo N.:

Nome: (126186/2) FABIO ARRUDA GOES FERREIRA
Cargo/Função: (11592) DGA-5 SERVIDOR
Un. Adm: (173746) COORD DE ESTATISTICA
A Partir de: 02/12/2023 Até 02/12/2023
Quantidade: 80 horas

Processo N.:

Nome: (234403/1) FABIO BATISTA DUREX
Cargo/Função: (9200) ESCRIVAO DE POLICIA/LC318/407
Un. Adm: (213063) 1 DEL DE POLICIA DE RONDONOPOLIS
A Partir de: 02/12/2023 Até 02/12/2023
Quantidade: 80 horas

Processo N.:

Nome: (203643/1) FABIO EDUARDO MOUSSALEM
Cargo/Função: (9175) INVESTIGADOR DE POLICIA/LC344/407
Un. Adm: (134090) DEL ESP DE ROUBOS E FURTOS
RONDONOPOLIS
A Partir de: 02/12/2023 Até 02/12/2023
Quantidade: 8 horas

Processo N.:

Nome: (299347/1) FABIO NAHAS PEREIRA DOS SANTOS
Cargo/Função: (2348) DELEGADO DE POLICIA
Un. Adm: (134090) DEL ESP DE ROUBOS E FURTOS
RONDONOPOLIS
A Partir de: 03/12/2023 Até 03/12/2023
Quantidade: 80 horas

Processo N.:

Nome: (268085/1) FABIO PACHECO RODRIGUES
Cargo/Função: (11665) FUNCAO DGA 10 LC/266
Un. Adm: (134635) DEL DE POLICIA DE BARRA DO BUGRES
A Partir de: 03/12/2023 Até 03/12/2023
Quantidade: 80 horas

Processo N.:

Nome: (136113/1) FABIO ROGERIO MENEHETE
Cargo/Função: (9200) ESCRIVAO DE POLICIA/LC318/407
Un. Adm: (213063) 1 DEL DE POLICIA DE RONDONOPOLIS
A Partir de: 01/12/2023 Até 01/12/2023
Quantidade: 48 horas

Processo N.:

Nome: (217148/2) FAGNER FERNANDES
Cargo/Função: (9200) ESCRIVAO DE POLICIA/LC318/407
Un. Adm: (164372) GER DE OPERACOES ESPECIAIS
A Partir de: 02/12/2023 Até 02/12/2023
Quantidade: 80 horas

Processo N.:

Nome: (203913/1) FAUSTO JIULIANO MOURA
Cargo/Função: (9175) INVESTIGADOR DE POLICIA/LC344/407
Un. Adm: (164372) GER DE OPERACOES ESPECIAIS
A Partir de: 02/12/2023 Até 02/12/2023
Quantidade: 40 horas

Processo N.:

Nome: (252096/1) FERDINANDO FREDERICO MURTA
Cargo/Função: (11690) FUNCAO DGA 6 LC/266
Un. Adm: (164372) GER DE OPERACOES ESPECIAIS
A Partir de: 01/12/2023 Até 01/12/2023
Quantidade: 72 horas

Processo N.:

Nome: (267957/1) FERNANDA SIRILO DE REZENDE
Cargo/Função: (9175) INVESTIGADOR DE POLICIA/LC344/407
Un. Adm: (134090) DEL ESP DE ROUBOS E FURTOS
RONDONOPOLIS
A Partir de: 22/12/2023 Até 22/12/2023
Quantidade: 32 horas

Processo N.:

Nome: (200769/9) FERNANDA TAUFMANN DA SILVA
Cargo/Função: (9200) ESCRIVAO DE POLICIA/LC318/407
Un. Adm: (133361) DEL DE POLICIA DE ALTA FLORESTA
A Partir de: 02/12/2023 Até 02/12/2023
Quantidade: 80 horas

Processo N.:

Nome: (242103/13) FERNANDA XIMENES BORRALHO
Cargo/Função: (9200) ESCRIVAO DE POLICIA/LC318/407
Un. Adm: (133795) DEL DE POLICIA DE SAO JOSE DO RIO
CLARO
A Partir de: 02/12/2023 Até 02/12/2023
Quantidade: 80 horas

Processo N.:

Nome: (267931/1) FERNANDO BASTOS VILELA
Cargo/Função: (9175) INVESTIGADOR DE POLICIA/LC344/407
Un. Adm: (177628) DEL DE POLICIA DE TABAPORA
A Partir de: 02/12/2023 Até 02/12/2023
Quantidade: 80 horas

Processo N.:

Nome: (69674/11) FERNANDO CAVALCANTE FARIAS
Cargo/Função: (9175) INVESTIGADOR DE POLICIA/LC344/407
Un. Adm: (212938) 1 DEL DE POLICIA DE BARRA DO GARCAS
A Partir de: 03/12/2023 Até 03/12/2023
Quantidade: 80 horas

Processo N.:

Nome: (327183/1) FERNANDO GONCALVES PONCE CORREA DA
COSTA
Cargo/Função: (9175) INVESTIGADOR DE POLICIA/LC344/407
Un. Adm: (134511) DEL DE POLICIA DE SORRISO
A Partir de: 20/12/2023 Até 20/12/2023
Quantidade: 40 horas

Processo N.:

Nome: (95714/1) FITIPPALDI SOARES DE ARAUJO
Cargo/Função: (9175) INVESTIGADOR DE POLICIA/LC344/407
Un. Adm: (133442) DEL DE POLICIA DE ALTO ARAGUAIA
A Partir de: 03/12/2023 Até 03/12/2023
Quantidade: 80 horas

Processo N.:

Nome: (267939/1) FLAVIO VIEIRA GONCALVES
 Cargo/Função: (9200) ESCRIVAO DE POLICIA/LC318/407
 Un. Adm: (134090) DEL ESP DE ROUBOS E FURTOS
RONDONOPOLIS
 A Partir de: 04/12/2023 Até 04/12/2023
 Quantidade: 80 horas

Processo N.:

Nome: (208112/2) FLAVIO YOLANDO ALMERCE NUNES
 Cargo/Função: (9175) INVESTIGADOR DE POLICIA/LC344/407
 Un. Adm: (164372) GER DE OPERACOES ESPECIAIS
 A Partir de: 02/12/2023 Até 02/12/2023
 Quantidade: 80 horas

Processo N.:

Nome: (203212/1) FRANCIEL DA CONCEICAO CAMPOS
 Cargo/Função: (9175) INVESTIGADOR DE POLICIA/LC344/407
 Un. Adm: (213063) 1 DEL DE POLICIA DE RONDONOPOLIS
 A Partir de: 03/12/2023 Até 03/12/2023
 Quantidade: 80 horas

Processo N.:

Nome: (108235/1) FRANCISCO CLAUDIO FURTADO DE SOUSA
 Cargo/Função: (9175) INVESTIGADOR DE POLICIA/LC344/407
 Un. Adm: (180866) GER DE PROVIMENTO MANUTENCAO E
MONITORAMENTO
 A Partir de: 01/12/2023 Até 01/12/2023
 Quantidade: 80 horas

Processo N.:

Nome: (268155/1) FRANCISCO ERIVELTO FERREIRA E SILVA
 Cargo/Função: (9175) INVESTIGADOR DE POLICIA/LC344/407
 Un. Adm: (177342) DEL DE POLICIA DE CONFRESA
 A Partir de: 05/12/2023 Até 05/12/2023
 Quantidade: 80 horas

Processo N.:

Nome: (107658/1) FRANCISCO KUNZE JUNIOR
 Cargo/Função: (2348) DELEGADO DE POLICIA
 Un. Adm: (020826) DIR GERAL DE POLICIA JUDICIARIA CIVIL
 A Partir de: 01/12/2023 Até 01/12/2023
 Quantidade: 80 horas

Processo N.:

Nome: (328819/1) GABRIEL BERTON FERREIRA
 Cargo/Função: (9200) ESCRIVAO DE POLICIA/LC318/407
 Un. Adm: (134511) DEL DE POLICIA DE SORRISO
 A Partir de: 21/12/2023 Até 21/12/2023
 Quantidade: 40 horas

Processo N.:

Nome: (234337/1) GABRIEL NOGUEIRA DE MORAES
 Cargo/Função: (9200) ESCRIVAO DE POLICIA/LC318/407
 Un. Adm: (134511) DEL DE POLICIA DE SORRISO
 A Partir de: 04/12/2023 Até 04/12/2023
 Quantidade: 80 horas

Processo N.:

Nome: (85093/2) GEANNE BRAGA DOS SANTOS
 Cargo/Função: (9175) INVESTIGADOR DE POLICIA/LC344/407
 Un. Adm: (154741) DEL DE POLICIA DE CAMPINAPOLIS
 A Partir de: 01/12/2023 Até 01/12/2023
 Quantidade: 80 horas

Processo N.:

Nome: (97515/1) GENILDO FACINCANI DA SILVA
 Cargo/Função: (9175) INVESTIGADOR DE POLICIA/LC344/407
 Un. Adm: (213063) 1 DEL DE POLICIA DE RONDONOPOLIS
 A Partir de: 02/12/2023 Até 02/12/2023
 Quantidade: 80 horas

Processo N.:

Nome: (107929/2) GENTIL BENILTON BARROS FILHO
 Cargo/Função: (11665) FUNCAO DGA 10 LC/266
 Un. Adm: (164372) GER DE OPERACOES ESPECIAIS
 A Partir de: 03/12/2023 Até 03/12/2023
 Quantidade: 72 horas

Processo N.:

Nome: (268022/1) GEOVANE ROZA DA SILVA
 Cargo/Função: (9175) INVESTIGADOR DE POLICIA/LC344/407
 Un. Adm: (164100) DIR DE EXECUCAO ESTRATEGICA
 A Partir de: 02/12/2023 Até 02/12/2023
 Quantidade: 80 horas

Processo N.:

Nome: (327199/1) GERICON AMORIM SILVA
 Cargo/Função: (9175) INVESTIGADOR DE POLICIA/LC344/407
 Un. Adm: (177601) DEL DE POLICIA DE PORTO DOS GAUCHOS
 A Partir de: 27/12/2023 Até 27/12/2023
 Quantidade: 24 horas

Processo N.:

Nome: (268232/1) GERSON KAIRAN PINHEIRO SILVA
 Cargo/Função: (9175) INVESTIGADOR DE POLICIA/LC344/407
 Un. Adm: (133574) DEL DE POLICIA DE NOVO SAO JOAQUIM
 A Partir de: 01/12/2023 Até 01/12/2023
 Quantidade: 40 horas

Processo N.:

Nome: (259744/1) GETULIO DIEGO NERVIS CONRADO MACHADO
 Cargo/Função: (9175) INVESTIGADOR DE POLICIA/LC344/407
 Un. Adm: (134511) DEL DE POLICIA DE SORRISO
 A Partir de: 02/12/2023 Até 02/12/2023
 Quantidade: 80 horas

Processo N.:

Nome: (60894/4) GILMAR ALVES DE PAULA
 Cargo/Função: (9175) INVESTIGADOR DE POLICIA/LC344/407
 Un. Adm: (133663) DEL DE POLICIA DE RIO BRANCO
 A Partir de: 04/12/2023 Até 04/12/2023
 Quantidade: 80 horas

Processo N.:

Nome: (203644/1) GILNEI ZANELLA NOVACHINSKI
 Cargo/Função: (9175) INVESTIGADOR DE POLICIA/LC344/407
 Un. Adm: (134090) DEL ESP DE ROUBOS E FURTOS
RONDONOPOLIS
 A Partir de: 02/12/2023 Até 02/12/2023
 Quantidade: 80 horas

Processo N.:

Nome: (55542/4) GILSON PAIVA DE AMORIM
 Cargo/Função: (9200) ESCRIVAO DE POLICIA/LC318/407
 Un. Adm: (212938) 1 DEL DE POLICIA DE BARRA DO GARCAS
 A Partir de: 01/12/2023 Até 01/12/2023
 Quantidade: 80 horas

Processo N.:

Nome: (259743/1) GILVAN ANTONIO DE SA TELES
 Cargo/Função: (9175) INVESTIGADOR DE POLICIA/LC344/407
 Un. Adm: (177709) DEL ESP DE ROUBOS E FURTOS
PRIMAVERA DO LESTE
 A Partir de: 03/12/2023 Até 03/12/2023
 Quantidade: 72 horas

Processo N.:

Nome: (97498/1) GILVAN GOMES SUDRE
 Cargo/Função: (9175) INVESTIGADOR DE POLICIA/LC344/407
 Un. Adm: (212938) 1 DEL DE POLICIA DE BARRA DO GARCAS
 A Partir de: 02/12/2023 Até 02/12/2023
 Quantidade: 80 horas

Processo N.:

Nome: (65727/8) GILVAN OLIVEIRA SILVA
 Cargo/Função: (9200) ESCRIVAO DE POLICIA/LC318/407
 Un. Adm: (212938) 1 DEL DE POLICIA DE BARRA DO GARCAS
 A Partir de: 04/12/2023 Até 04/12/2023
 Quantidade: 80 horas

Processo N.:

Nome: (268009/1) GISELLE ROSSA KAWAHARA
 Cargo/Função: (9175) INVESTIGADOR DE POLICIA/LC344/407
 Un. Adm: (180866) GER DE PROVIMENTO MANUTENCAO E
MONITORAMENTO
 A Partir de: 03/12/2023 Até 03/12/2023
 Quantidade: 80 horas

Processo N.:

Nome: (136135/1) GISLAINE TRIVELLATO GRASSI
 Cargo/Função: (11665) FUNCAO DGA 10 LC/266
 Un. Adm: (164100) DIR DE EXECUCAO ESTRATEGICA
 A Partir de: 01/12/2023 Até 01/12/2023
 Quantidade: 80 horas

Processo N.:

Nome: (116351/5) GISLENE CABRAL DE SOUZA
 Cargo/Função: (9175) INVESTIGADOR DE POLICIA/LC344/407
 Un. Adm: (213063) 1 DEL DE POLICIA DE RONDONOPOLIS
 A Partir de: 01/12/2023 Até 01/12/2023
 Quantidade: 80 horas

Processo N.:

Nome: (42780/2) GLADMIR CEZAR DA GAMA FIGUEIREDO
 Cargo/Função: (9175) INVESTIGADOR DE POLICIA/LC344/407
 Un. Adm: (133574) DEL DE POLICIA DE NOVO SAO JOAQUIM
 A Partir de: 02/12/2023 Até 02/12/2023
 Quantidade: 80 horas

Processo N.:

Nome: (137202/1) GLAUCO HONORIO DE PAIVA
 Cargo/Função: (9175) INVESTIGADOR DE POLICIA/LC344/407
 Un. Adm: (164402) GER ESTADUAL DA POLINTER
 A Partir de: 03/12/2023 Até 03/12/2023
 Quantidade: 80 horas

Processo N.:

Nome: (290096/2) GUILHERME GUIMARAES KOMINKEVICZ
 Cargo/Função: (9200) ESCRIVAO DE POLICIA/LC318/407
 Un. Adm: (134511) DEL DE POLICIA DE SORRISO
 A Partir de: 20/12/2023 Até 20/12/2023
 Quantidade: 40 horas

Processo N.:

Nome: (307130/1) GUILHERME POMPEO PIMENTA NEGRI
 Cargo/Função: (4360) DELEGADO DE POLICIA SUBST
 LC575/2016
 Un. Adm: (134520) DEL DE POLICIA DE TAPURAH
 A Partir de: 02/12/2023 Até 02/12/2023
 Quantidade: 80 horas

Processo N.:

Nome: (259756/1) GUSTAVO CHAGAS DE CASTRO
 Cargo/Função: (9175) INVESTIGADOR DE POLICIA/LC344/407
 Un. Adm: (133361) DEL DE POLICIA DE ALTA FLORESTA
 A Partir de: 02/12/2023 Até 02/12/2023
 Quantidade: 80 horas

Processo N.:

Nome: (242594/1) GUSTAVO COLOGNESI BELAO
 Cargo/Função: (11690) FUNCAO DGA 6 LC/266
 Un. Adm: (164356) GER DE COMBATE AO CRIME ORGANIZADO
 A Partir de: 01/12/2023 Até 01/12/2023
 Quantidade: 16 horas

Processo N.:

Nome: (301162/1) GUSTAVO ESPINDOLA DE SOUZA
 Cargo/Função: (4360) DELEGADO DE POLICIA SUBST
 LC575/2016
 Un. Adm: (134600) DEL DE POLICIA DE TANGARA DA SERRA
 A Partir de: 02/12/2023 Até 02/12/2023
 Quantidade: 80 horas

Processo N.:

Nome: (234433/1) GUSTAVO FONTES LEITE
 Cargo/Função: (9200) ESCRIVAO DE POLICIA/LC318/407
 Un. Adm: (177709) DEL ESP DE ROUBOS E FURTOS
 PRIMAVERA DO LESTE
 A Partir de: 19/12/2023 Até 19/12/2023
 Quantidade: 40 horas

Processo N.:

Nome: (97341/1) GUSTAVO RODRIGUES DAS NEVES
 Cargo/Função: (9175) INVESTIGADOR DE POLICIA/LC344/407
 Un. Adm: (164372) GER DE OPERACOES ESPECIAIS
 A Partir de: 01/12/2023 Até 01/12/2023
 Quantidade: 80 horas

Processo N.:

Nome: (259749/1) GUTEMBERG DUQUES DOS SANTOS
 Cargo/Função: (9175) INVESTIGADOR DE POLICIA/LC344/407
 Un. Adm: (212938) 1 DEL DE POLICIA DE BARRA DO GARCAS
 A Partir de: 04/12/2023 Até 04/12/2023
 Quantidade: 80 horas

Processo N.:

Nome: (267975/1) HALLEX PEREIRA NEVES
 Cargo/Função: (9175) INVESTIGADOR DE POLICIA/LC344/407
 Un. Adm: (134090) DEL ESP DE ROUBOS E FURTOS
 RONDONOPOLIS
 A Partir de: 03/12/2023 Até 03/12/2023
 Quantidade: 80 horas

Processo N.:

Nome: (203576/1) HELDER OLIVEIRA SILVEIRA
 Cargo/Função: (9175) INVESTIGADOR DE POLICIA/LC344/407
 Un. Adm: (132160) DIR DE POLICIA JUDICIARIA CIVIL
 METROPOLITANA
 A Partir de: 02/12/2023 Até 02/12/2023
 Quantidade: 80 horas

Processo N.:

Nome: (259729/1) HELEN CRISTINA MOREIRA DA SILVA
 Cargo/Função: (9175) INVESTIGADOR DE POLICIA/LC344/407
 Un. Adm: (134104) DEL ESP DE DEFESA DA MULHER
 RONDONOPOLIS
 A Partir de: 15/12/2023 Até 15/12/2023
 Quantidade: 48 horas

Processo N.:

Nome: (95869/1) HELIO RUBENS DIAS CAMPOS
 Cargo/Função: (9200) ESCRIVAO DE POLICIA/LC318/407
 Un. Adm: (133442) DEL DE POLICIA DE ALTO ARAGUAIA
 A Partir de: 01/12/2023 Até 01/12/2023
 Quantidade: 32 horas

Processo N.:

Nome: (84170/2) HELKE JAMYLLÉ CONCEICAO MORAES NEVES
 Cargo/Função: (9200) ESCRIVAO DE POLICIA/LC318/407
 Un. Adm: (133361) DEL DE POLICIA DE ALTA FLORESTA
 A Partir de: 02/12/2023 Até 02/12/2023
 Quantidade: 80 horas

Processo N.:

Nome: (291166/1) HENRIQUE MADUREIRA ESPINDOLA DE
 BARROS
 Cargo/Função: (2348) DELEGADO DE POLICIA
 Un. Adm: (177342) DEL DE POLICIA DE CONFRESA
 A Partir de: 04/12/2023 Até 04/12/2023
 Quantidade: 80 horas

Processo N.:

Nome: (268141/1) HERIBERTO MOURA GOMES
 Cargo/Função: (9175) INVESTIGADOR DE POLICIA/LC344/407
 Un. Adm: (213063) 1 DEL DE POLICIA DE RONDONOPOLIS
 A Partir de: 10/12/2023 Até 10/12/2023
 Quantidade: 64 horas

Processo N.:

Nome: (273613/7) HERICA DIAS DA ROCHA
 Cargo/Função: (9200) ESCRIVAO DE POLICIA/LC318/407
 Un. Adm: (177504) DEL DE POLICIA DE ALTO BOA VISTA
 A Partir de: 27/12/2023 Até 27/12/2023
 Quantidade: 24 horas

Processo N.:

Nome: (203540/1) HERIK MONTEIRO DA SILVA
 Cargo/Função: (11665) FUNCAO DGA 10 LC/266
 Un. Adm: (177342) DEL DE POLICIA DE CONFRESA
 A Partir de: 02/12/2023 Até 02/12/2023
 Quantidade: 80 horas

Processo N.:

Nome: (268291/1) HEVERTON VINICIUS RODRIGUES CRUZ
 Cargo/Função: (9175) INVESTIGADOR DE POLICIA/LC344/407
 Un. Adm: (164372) GER DE OPERACOES ESPECIAIS
 A Partir de: 01/12/2023 Até 01/12/2023
 Quantidade: 80 horas

Processo N.:

Nome: (245814/2) HONORIO GONCALVES DOS ANJOS NETO
 Cargo/Função: (2348) DELEGADO DE POLICIA
 Un. Adm: (177709) DEL ESP DE ROUBOS E FURTOS
 PRIMAVERA DO LESTE
 A Partir de: 04/12/2023 Até 04/12/2023
 Quantidade: 80 horas

Processo N.:

Nome: (299345/1) HUGO ABDON DE ARAUJO LIMA
 Cargo/Função: (2348) DELEGADO DE POLICIA
 Un. Adm: (133744) DEL DE POLICIA DE ARENAPOLIS
 A Partir de: 03/12/2023 Até 03/12/2023
 Quantidade: 80 horas

Processo N.:

Nome: (256623/2) ISAC CAMPANHA
 Cargo/Função: (9175) INVESTIGADOR DE POLICIA/LC344/407
 Un. Adm: (212865) 2 DEL DE POLICIA DE VARZEA GRANDE
 A Partir de: 02/12/2023 Até 02/12/2023
 Quantidade: 80 horas

Processo N.:

Nome: (95961/1) ISMENIA VANESSA DE ASSIS SILVA
 Cargo/Função: (11665) FUNCAO DGA 10 LC/266
 Un. Adm: (212938) 1 DEL DE POLICIA DE BARRA DO GARCAS
 A Partir de: 03/12/2023 Até 03/12/2023
 Quantidade: 80 horas

Processo N.:

Nome: (53657/10) ITAMAR ALVES FARIAS
Cargo/Função: (9200) ESCRIVAO DE POLICIA/LC318/407
Un. Adm: (212938) 1 DEL DE POLICIA DE BARRA DO GARCAS
A Partir de: 18/12/2023 Até 18/12/2023
Quantidade: 40 horas

Processo N.:

Nome: (97153/2) IVAN NEY DO ESPIRITO SANTO
Cargo/Função: (11665) FUNCAO DGA 10 LC/266
Un. Adm: (133698) DEL ESP DA CRIANCA E DO ADOLESCENTE CACERES
A Partir de: 01/12/2023 Até 01/12/2023
Quantidade: 80 horas

Processo N.:

Nome: (234257/1) IVANEZ ALVES PEREIRA
Cargo/Função: (9175) INVESTIGADOR DE POLICIA/LC344/407
Un. Adm: (177504) DEL DE POLICIA DE ALTO BOA VISTA
A Partir de: 01/12/2023 Até 01/12/2023
Quantidade: 80 horas

Processo N.:

Nome: (95814/1) IVONE DE SOUSA LIMA
Cargo/Função: (9175) INVESTIGADOR DE POLICIA/LC344/407
Un. Adm: (212938) 1 DEL DE POLICIA DE BARRA DO GARCAS
A Partir de: 03/12/2023 Até 03/12/2023
Quantidade: 80 horas

Processo N.:

Nome: (234164/1) JACIRENE AIRES DE SOUSA
Cargo/Função: (9200) ESCRIVAO DE POLICIA/LC318/407
Un. Adm: (177504) DEL DE POLICIA DE ALTO BOA VISTA
A Partir de: 03/12/2023 Até 03/12/2023
Quantidade: 80 horas

Processo N.:

Nome: (259807/1) JAIME DE SOUZA SILVA
Cargo/Função: (9200) ESCRIVAO DE POLICIA/LC318/407
Un. Adm: (133442) DEL DE POLICIA DE ALTO ARAGUAIA
A Partir de: 06/12/2023 Até 06/12/2023
Quantidade: 80 horas

Processo N.:

Nome: (72757/2) JAIRO CESAR DE OLIVEIRA SANCHES
Cargo/Função: (9175) INVESTIGADOR DE POLICIA/LC344/407
Un. Adm: (213063) 1 DEL DE POLICIA DE RONDONOPOLIS
A Partir de: 01/12/2023 Até 01/12/2023
Quantidade: 56 horas

Processo N.:

Nome: (108243/1) JAIRO DE SOUSA FERREIRA
Cargo/Função: (9175) INVESTIGADOR DE POLICIA/LC344/407
Un. Adm: (212938) 1 DEL DE POLICIA DE BARRA DO GARCAS
A Partir de: 18/12/2023 Até 18/12/2023
Quantidade: 40 horas

Processo N.:

Nome: (203586/1) JAIRO GEAN POTTRATZ
Cargo/Função: (11606) DGA-6 SERVIDOR
Un. Adm: (164216) GER DE TELECOMUNICACOES
A Partir de: 03/12/2023 Até 03/12/2023
Quantidade: 80 horas

Processo N.:

Nome: (108224/1) JAIRO PAULO MELLO MACIEL
Cargo/Função: (11665) FUNCAO DGA 10 LC/266
Un. Adm: (213063) 1 DEL DE POLICIA DE RONDONOPOLIS
A Partir de: 01/12/2023 Até 01/12/2023
Quantidade: 48 horas

Processo N.:

Nome: (268183/1) JAMES WILLIAM FORTES COCHRANE
Cargo/Função: (9175) INVESTIGADOR DE POLICIA/LC344/407
Un. Adm: (164372) GER DE OPERACOES ESPECIAIS
A Partir de: 01/12/2023 Até 01/12/2023
Quantidade: 72 horas

Processo N.:

Nome: (259785/1) JANAINA BORGES DE OLIVEIRA
Cargo/Função: (9175) INVESTIGADOR DE POLICIA/LC344/407
Un. Adm: (133442) DEL DE POLICIA DE ALTO ARAGUAIA
A Partir de: 01/12/2023 Até 01/12/2023
Quantidade: 80 horas

Processo N.:

Nome: (73110/3) JANNIRA LARANJEIRA SIQUEIRA CAMPOS MOURA
Cargo/Função: (2348) DELEGADO DE POLICIA
Un. Adm: (222313) PLANTAO DE ATEND VITIMAS DE VIOLENCIA DOM E SEXUAL
A Partir de: 01/12/2023 Até 01/12/2023
Quantidade: 80 horas

Processo N.:

Nome: (95878/1) JANUARIO PINTO
Cargo/Função: (9200) ESCRIVAO DE POLICIA/LC318/407
Un. Adm: (213063) 1 DEL DE POLICIA DE RONDONOPOLIS
A Partir de: 01/12/2023 Até 01/12/2023
Quantidade: 80 horas

Processo N.:

Nome: (233488/2) JEAN CARLO TEIXEIRA EIDT
Cargo/Função: (9175) INVESTIGADOR DE POLICIA/LC344/407
Un. Adm: (133361) DEL DE POLICIA DE ALTA FLORESTA
A Partir de: 02/12/2023 Até 02/12/2023
Quantidade: 80 horas

Processo N.:

Nome: (92196/1) JEFFERSON DIAS CHAVES
Cargo/Função: (2348) DELEGADO DE POLICIA
Un. Adm: (133280) DEL DE POLICIA DE STO ANTONIO DO LEVERGER
A Partir de: 03/12/2023 Até 03/12/2023
Quantidade: 80 horas

Processo N.:

Nome: (327144/1) JEINIFFER RODRIGUES FERREIRA
Cargo/Função: (9200) ESCRIVAO DE POLICIA/LC318/407
Un. Adm: (177601) DEL DE POLICIA DE PORTO DOS GAUCHOS
A Partir de: 26/12/2023 Até 26/12/2023
Quantidade: 24 horas

Processo N.:

Nome: (23907/1) JOANA ANTONIA GONCALVES DA SILVA
Cargo/Função: (11665) FUNCAO DGA 10 LC/266
Un. Adm: (180858) COORD DE GESTAO DE PESSOAS
A Partir de: 07/12/2023 Até 07/12/2023
Quantidade: 72 horas

Processo N.:

Nome: (70051/7) JOAO ANTONIO ANTONIALI JUNIOR
Cargo/Função: (9175) INVESTIGADOR DE POLICIA/LC344/407
Un. Adm: (212938) 1 DEL DE POLICIA DE BARRA DO GARCAS
A Partir de: 02/12/2023 Até 02/12/2023
Quantidade: 80 horas

Processo N.:

Nome: (107892/1) JOAO BATISTA FERREIRA CARMIM
Cargo/Função: (9175) INVESTIGADOR DE POLICIA/LC344/407
Un. Adm: (164283) GER DE CONTRA INTELIGENCIA
A Partir de: 03/12/2023 Até 03/12/2023
Quantidade: 80 horas

Processo N.:

Nome: (97353/1) JOAO JOSE ANTUNES
Cargo/Função: (9175) INVESTIGADOR DE POLICIA/LC344/407
Un. Adm: (164224) DIR DE INTELIGENCIA
A Partir de: 01/12/2023 Até 01/12/2023
Quantidade: 64 horas

Processo N.:

Nome: (307122/1) JOAO LUCAS WANICK MATTOS GUIMARAES
Cargo/Função: (4360) DELEGADO DE POLICIA SUBST LC575/2016
Un. Adm: (133361) DEL DE POLICIA DE ALTA FLORESTA
A Partir de: 01/12/2023 Até 01/12/2023
Quantidade: 80 horas

Processo N.:

Nome: (84492/2) JOAO PASCOAL BOLOGNEZI
Cargo/Função: (9175) INVESTIGADOR DE POLICIA/LC344/407
Un. Adm: (213063) 1 DEL DE POLICIA DE RONDONOPOLIS
A Partir de: 01/12/2023 Até 01/12/2023
Quantidade: 80 horas

Processo N.:

Nome: (259789/1) JOAO PAULO FERREIRA DA SILVA
Cargo/Função: (9175) INVESTIGADOR DE POLICIA/LC344/407
Un. Adm: (177342) DEL DE POLICIA DE CONFRESA
A Partir de: 01/12/2023 Até 01/12/2023
Quantidade: 80 horas

Processo N.:

Nome: (259745/1) JOAO PAULO TAVARES DA COSTA
Cargo/Função: (9175) INVESTIGADOR DE POLICIA/LC344/407
Un. Adm: (177504) DEL DE POLICIA DE ALTO BOA VISTA
A Partir de: 03/12/2023 Até 03/12/2023
Quantidade: 80 horas

Processo N.:

Nome: (136150/1) JOAO ROMANO DA SILVA JUNIOR
Cargo/Função: (11606) DGA-6 SERVIDOR
Un. Adm: (193488) DEL REGIONAL DE NOVA MUTUM
A Partir de: 01/12/2023 Até 01/12/2023
Quantidade: 80 horas

Processo N.:

Nome: (97519/1) JOEL AVELINO DE ABREU
Cargo/Função: (9175) INVESTIGADOR DE POLICIA/LC344/407
Un. Adm: (134236) DEL DE POLICIA DE DOM AQUINO
A Partir de: 03/12/2023 Até 03/12/2023
Quantidade: 80 horas

Processo N.:

Nome: (234405/1) JOEL MESQUITA DE SOUZA
Cargo/Função: (9200) ESCRIVAO DE POLICIA/LC318/407
Un. Adm: (134635) DEL DE POLICIA DE BARRA DO BUGRES
A Partir de: 01/12/2023 Até 01/12/2023
Quantidade: 80 horas

Processo N.:

Nome: (93150/1) JOELSON DA COSTA ALMEIDA
Cargo/Função: (9175) INVESTIGADOR DE POLICIA/LC344/407
Un. Adm: (164372) GER DE OPERACOES ESPECIAIS
A Partir de: 07/12/2023 Até 07/12/2023
Quantidade: 64 horas

Processo N.:

Nome: (230985/2) JOELTON VENANCIO DA SILVA
Cargo/Função: (9175) INVESTIGADOR DE POLICIA/LC344/407
Un. Adm: (133418) DEL DE POLICIA DE PARANAITA
A Partir de: 03/12/2023 Até 03/12/2023
Quantidade: 80 horas

Processo N.:

Nome: (46772/10) JOICE QUEIROZ DOS SANTOS CAVALHEIRO
Cargo/Função: (9175) INVESTIGADOR DE POLICIA/LC344/407
Un. Adm: (177687) DEL DE POLICIA DE PRIMAVERA DO LESTE
A Partir de: 02/12/2023 Até 02/12/2023
Quantidade: 80 horas

Processo N.:

Nome: (109691/4) JOICIMAR DA SILVA NASCIMENTO
Cargo/Função: (9175) INVESTIGADOR DE POLICIA/LC344/407
Un. Adm: (177563) DEL DE POLICIA DE LUCAS DO RIO VERDE
A Partir de: 03/12/2023 Até 03/12/2023
Quantidade: 80 horas

Processo N.:

Nome: (233317/2) JOILSON DE AMORIN LINO
Cargo/Função: (9175) INVESTIGADOR DE POLICIA/LC344/407
Un. Adm: (177601) DEL DE POLICIA DE PORTO DOS GAUCHOS
A Partir de: 01/12/2023 Até 01/12/2023
Quantidade: 80 horas

Processo N.:

Nome: (108249/1) JONAS SCARCELLA FIRMINO
Cargo/Função: (9175) INVESTIGADOR DE POLICIA/LC344/407
Un. Adm: (164402) GER ESTADUAL DA POLINTER
A Partir de: 04/12/2023 Até 04/12/2023
Quantidade: 80 horas

Processo N.:

Nome: (136303/1) JOSE ALFREDO GOMES DE OLIVEIRA
Cargo/Função: (9175) INVESTIGADOR DE POLICIA/LC344/407
Un. Adm: (133442) DEL DE POLICIA DE ALTO ARAGUAIA
A Partir de: 02/12/2023 Até 02/12/2023
Quantidade: 8 horas

Processo N.:

Nome: (136152/1) JOSE CARLOS DE ALMEIDA JUNIOR
Cargo/Função: (11690) FUNCAO DGA 6 LC/266
Un. Adm: (164399) GER DE OPERACOES AEREAS
A Partir de: 01/12/2023 Até 01/12/2023
Quantidade: 56 horas

Processo N.:

Nome: (95661/1) JOSE CARLOS DE SOUZA
Cargo/Função: (9175) INVESTIGADOR DE POLICIA/LC344/407
Un. Adm: (134511) DEL DE POLICIA DE SORRISO
A Partir de: 01/12/2023 Até 01/12/2023
Quantidade: 80 horas

Processo N.:

Nome: (71629/1) JOSE CARLOS DOS SANTOS DAMIAN
Cargo/Função: (2348) DELEGADO DE POLICIA
Un. Adm: (212865) 2 DEL DE POLICIA DE VARZEA GRANDE
A Partir de: 02/12/2023 Até 02/12/2023
Quantidade: 80 horas

Processo N.:

Nome: (97394/1) JOSE CARMINDO DE MORAIS
Cargo/Função: (11665) FUNCAO DGA 10 LC/266
Un. Adm: (212865) 2 DEL DE POLICIA DE VARZEA GRANDE
A Partir de: 01/12/2023 Até 01/12/2023
Quantidade: 80 horas

Processo N.:

Nome: (44022/1) JOSE FERNANDES NUNES DE ARAUJO
Cargo/Função: (11665) FUNCAO DGA 10 LC/266
Un. Adm: (176915) DEL REGIONAL DE VARZEA GRANDE
A Partir de: 01/12/2023 Até 01/12/2023
Quantidade: 80 horas

Processo N.:

Nome: (291175/1) JOSE GETULIO DANIEL
Cargo/Função: (2348) DELEGADO DE POLICIA
Un. Adm: (177202) DEL DE POLICIA DE TERRA NOVA DO NORTE
A Partir de: 03/12/2023 Até 03/12/2023
Quantidade: 80 horas

Processo N.:

Nome: (268195/1) JOSE MARCELINO DE ALBUQUERQUE
Cargo/Função: (9175) INVESTIGADOR DE POLICIA/LC344/407
Un. Adm: (134449) DEL DE POLICIA DE ITAUBA
A Partir de: 04/12/2023 Até 04/12/2023
Quantidade: 80 horas

Processo N.:

Nome: (108151/1) JOSE MARIA ESPERDIAO DA COSTA
Cargo/Função: (9175) INVESTIGADOR DE POLICIA/LC344/407
Un. Adm: (134511) DEL DE POLICIA DE SORRISO
A Partir de: 06/12/2023 Até 06/12/2023
Quantidade: 64 horas

Processo N.:

Nome: (95820/1) JOSE NETO DA ROCHA RODRIGUES
Cargo/Função: (9175) INVESTIGADOR DE POLICIA/LC344/407
Un. Adm: (212938) 1 DEL DE POLICIA DE BARRA DO GARCAS
A Partir de: 03/12/2023 Até 03/12/2023
Quantidade: 80 horas

Processo N.:

Nome: (202170/21) JOSE PEIXOTO ALENCAR
Cargo/Função: (9175) INVESTIGADOR DE POLICIA/LC344/407
Un. Adm: (177342) DEL DE POLICIA DE CONFRESA
A Partir de: 17/12/2023 Até 17/12/2023
Quantidade: 40 horas

Processo N.:

Nome: (267945/1) JOSE PEREIRA
Cargo/Função: (9175) INVESTIGADOR DE POLICIA/LC344/407
Un. Adm: (133574) DEL DE POLICIA DE NOVO SAO JOAQUIM
A Partir de: 03/12/2023 Até 03/12/2023
Quantidade: 80 horas

Processo N.:

Nome: (242443/1) JOSE RICARDO GARCIA BRUNO
Cargo/Função: (2348) DELEGADO DE POLICIA
Un. Adm: (212725) DEL ESP DE COMBATE A CORRUPCAO
A Partir de: 02/12/2023 Até 02/12/2023
Quantidade: 80 horas

Processo N.:

Nome: (137208/1) JOSE VAZ DE MEDEIROS NETO
Cargo/Função: (9175) INVESTIGADOR DE POLICIA/LC344/407
Un. Adm: (164372) GER DE OPERACOES ESPECIAIS
A Partir de: 01/12/2023 Até 01/12/2023
Quantidade: 80 horas

Processo N.:

Nome: (125213/12) JOSE WILLIAM ANTUNES DE OLIVEIRA
Cargo/Função: (9200) ESCRIVAO DE POLICIA/LC318/407
Un. Adm: (133361) DEL DE POLICIA DE ALTA FLORESTA
A Partir de: 02/12/2023 Até 02/12/2023
Quantidade: 80 horas

Processo N.:

Nome: (208205/2) JOSIMAR OLIVEIRA LIMA
Cargo/Função: (9175) INVESTIGADOR DE POLICIA/LC344/407
Un. Adm: (133361) DEL DE POLICIA DE ALTA FLORESTA
A Partir de: 02/12/2023 Até 02/12/2023
Quantidade: 80 horas

Processo N.:

Nome: (203567/1) JOSUE MARTINS DOS SANTOS
Cargo/Função: (9175) INVESTIGADOR DE POLICIA/LC344/407
Un. Adm: (177342) DEL DE POLICIA DE CONFRESA
A Partir de: 01/12/2023 Até 01/12/2023
Quantidade: 80 horas

Processo N.:

Nome: (97539/1) JOZIRLETHE APARECIDA MAGALHAES CRIVELETO
Cargo/Função: (2348) DELEGADO DE POLICIA
Un. Adm: (133140) DEL ESP DO ADOLESCENTE CBA
A Partir de: 02/12/2023 Até 02/12/2023
Quantidade: 80 horas

Processo N.:

Nome: (114861/3) JUALZY DA SILVA ALBUQUERQUE
Cargo/Função: (9175) INVESTIGADOR DE POLICIA/LC344/407
Un. Adm: (164135) GER DE ACOMPANHAMENTO PROJETOS CONVENIOS E OBRAS
A Partir de: 01/12/2023 Até 01/12/2023
Quantidade: 80 horas

Processo N.:

Nome: (234453/1) JULIANA ADELIA DE BARROS LIMA VERDE
Cargo/Função: (9200) ESCRIVAO DE POLICIA/LC318/407
Un. Adm: (133442) DEL DE POLICIA DE ALTO ARAGUAIA
A Partir de: 01/12/2023 Até 01/12/2023
Quantidade: 80 horas

Processo N.:

Nome: (259781/1) JULIANA DE OLIVEIRA SANTOS
Cargo/Função: (9175) INVESTIGADOR DE POLICIA/LC344/407
Un. Adm: (133442) DEL DE POLICIA DE ALTO ARAGUAIA
A Partir de: 02/12/2023 Até 02/12/2023
Quantidade: 80 horas

Processo N.:

Nome: (327090/1) JULIANA GASPAR DA SILVA
Cargo/Função: (9200) ESCRIVAO DE POLICIA/LC318/407
Un. Adm: (177504) DEL DE POLICIA DE ALTO BOA VISTA
A Partir de: 27/12/2023 Até 27/12/2023
Quantidade: 24 horas

Processo N.:

Nome: (136629/1) JULIANA SILVA DOS SANTOS ZANCANARO
Cargo/Função: (9200) ESCRIVAO DE POLICIA/LC318/407
Un. Adm: (176818) DEL REG DE CUIABA
A Partir de: 02/12/2023 Até 02/12/2023
Quantidade: 80 horas

Processo N.:

Nome: (234264/1) JULIANO BACCIN
Cargo/Função: (9175) INVESTIGADOR DE POLICIA/LC344/407
Un. Adm: (212938) 1 DEL DE POLICIA DE BARRA DO GARCAS
A Partir de: 02/12/2023 Até 02/12/2023
Quantidade: 80 horas

Processo N.:

Nome: (230100/2) JULIANO GOMES DA SILVA
Cargo/Função: (9175) INVESTIGADOR DE POLICIA/LC344/407
Un. Adm: (134090) DEL ESP DE ROUBOS E FURTOS RONDONOPOLIS
A Partir de: 04/12/2023 Até 04/12/2023
Quantidade: 80 horas

Processo N.:

Nome: (108078/1) JULIANO SILVA DE CARVALHO
Cargo/Função: (11584) DGA-4 SERVIDOR
Un. Adm: (164224) DIR DE INTELIGENCIA
A Partir de: 02/12/2023 Até 02/12/2023
Quantidade: 80 horas

Processo N.:

Nome: (327057/1) JULIO NEVES BORGES NETO
Cargo/Função: (9175) INVESTIGADOR DE POLICIA/LC344/407
Un. Adm: (177504) DEL DE POLICIA DE ALTO BOA VISTA
A Partir de: 27/12/2023 Até 27/12/2023
Quantidade: 24 horas

Processo N.:

Nome: (95834/1) JURACY JOSE DA SILVA
Cargo/Função: (9175) INVESTIGADOR DE POLICIA/LC344/407
Un. Adm: (213063) 1 DEL DE POLICIA DE RONDONOPOLIS
A Partir de: 01/12/2023 Até 01/12/2023
Quantidade: 80 horas

Processo N.:

Nome: (327047/1) KARINA NASCIMENTO DE CASTRO
Cargo/Função: (9200) ESCRIVAO DE POLICIA/LC318/407
Un. Adm: (134511) DEL DE POLICIA DE SORRISO
A Partir de: 20/12/2023 Até 20/12/2023
Quantidade: 40 horas

Processo N.:

Nome: (259775/1) KARLA GREGORIO DOS SANTOS
Cargo/Função: (9175) INVESTIGADOR DE POLICIA/LC344/407
Un. Adm: (177342) DEL DE POLICIA DE CONFRESA
A Partir de: 01/12/2023 Até 01/12/2023
Quantidade: 80 horas

Processo N.:

Nome: (268177/1) KEILA DE PAULA E SILVA
Cargo/Função: (9200) ESCRIVAO DE POLICIA/LC318/407
Un. Adm: (177709) DEL ESP DE ROUBOS E FURTOS PRIMAVERA DO LESTE
A Partir de: 03/12/2023 Até 03/12/2023
Quantidade: 80 horas

Processo N.:

Nome: (327071/1) KENNEDY FELICIANO DA SILVA SOUSA
Cargo/Função: (9200) ESCRIVAO DE POLICIA/LC318/407
Un. Adm: (134511) DEL DE POLICIA DE SORRISO
A Partir de: 20/12/2023 Até 20/12/2023
Quantidade: 40 horas

Processo N.:

Nome: (259772/1) KETELLEN MAYARA SANTOS
Cargo/Função: (9175) INVESTIGADOR DE POLICIA/LC344/407
Un. Adm: (213063) 1 DEL DE POLICIA DE RONDONOPOLIS
A Partir de: 01/12/2023 Até 01/12/2023
Quantidade: 80 horas

Processo N.:

Nome: (131277/2) LAECIO DE HOLANDA PORTELA MENDONCA
Cargo/Função: (9175) INVESTIGADOR DE POLICIA/LC344/407
Un. Adm: (164402) GER ESTADUAL DA POLINTER
A Partir de: 01/12/2023 Até 01/12/2023
Quantidade: 80 horas

Processo N.:

Nome: (66779/11) LAERCIO BENEDITO DE CAMPOS
Cargo/Função: (9175) INVESTIGADOR DE POLICIA/LC344/407
Un. Adm: (212865) 2 DEL DE POLICIA DE VARZEA GRANDE
A Partir de: 01/12/2023 Até 01/12/2023
Quantidade: 80 horas

Processo N.:

Nome: (85375/2) LAERCIO RANGEL
Cargo/Função: (9175) INVESTIGADOR DE POLICIA/LC344/407
Un. Adm: (134090) DEL ESP DE ROUBOS E FURTOS RONDONOPOLIS
A Partir de: 17/12/2023 Até 17/12/2023
Quantidade: 40 horas

Processo N.:

Nome: (234399/1) LAILA MELO DE PAULA MARIANO
Cargo/Função: (9200) ESCRIVAO DE POLICIA/LC318/407
Un. Adm: (212865) 2 DEL DE POLICIA DE VARZEA GRANDE
A Partir de: 01/12/2023 Até 01/12/2023
Quantidade: 80 horas

Processo N.:

Nome: (136219/1) LARISSA ALVARENGA DE REZENDE
Cargo/Função: (9200) ESCRIVAO DE POLICIA/LC318/407
Un. Adm: (133442) DEL DE POLICIA DE ALTO ARAGUAIA
A Partir de: 03/12/2023 Até 03/12/2023
Quantidade: 8 horas

Processo N.:

Nome: (110746/2) LARISSA DAMACENA DUARTE DE SOUSA
Cargo/Função: (9175) INVESTIGADOR DE POLICIA/LC344/407
Un. Adm: (212938) 1 DEL DE POLICIA DE BARRA DO GARCAS
A Partir de: 02/12/2023 Até 02/12/2023
Quantidade: 80 horas

Processo N.:

Nome: (268170/1) LARISSA FATIMA FIGUEIREDO FRANCA
Cargo/Função: (9175) INVESTIGADOR DE POLICIA/LC344/407
Un. Adm: (177628) DEL DE POLICIA DE TABAPORA
A Partir de: 03/12/2023 Até 03/12/2023
Quantidade: 80 horas

Processo N.:

Nome: (203463/1) LAURA VIVIANE DE ALMEIDA COUTO
Cargo/Função: (9175) INVESTIGADOR DE POLICIA/LC344/407
Un. Adm: (212938) 1 DEL DE POLICIA DE BARRA DO GARCAS
A Partir de: 01/12/2023 Até 01/12/2023
Quantidade: 80 horas

Processo N.:

Nome: (111446/2) LAURO EVANER CORREA
Cargo/Função: (9175) INVESTIGADOR DE POLICIA/LC344/407
Un. Adm: (134090) DEL ESP DE ROUBOS E FURTOS

RONDONOPOLIS

A Partir de: 20/12/2023 Até 20/12/2023
Quantidade: 32 horas

Processo N.:

Nome: (232080/2) LAYANE GARCIA DA SILVA
Cargo/Função: (9175) INVESTIGADOR DE POLICIA/LC344/407
Un. Adm: (133442) DEL DE POLICIA DE ALTO ARAGUAIA
A Partir de: 01/12/2023 Até 01/12/2023
Quantidade: 40 horas

Processo N.:

Nome: (259845/1) LEANDRO CARLO DA SILVA FARIA
Cargo/Função: (9175) INVESTIGADOR DE POLICIA/LC344/407
Un. Adm: (134570) DEL DE POLICIA DE FELIZ NATAL
A Partir de: 04/12/2023 Até 04/12/2023
Quantidade: 80 horas

Processo N.:

Nome: (203207/1) LEANDRO FURTADO REZENDE
Cargo/Função: (9175) INVESTIGADOR DE POLICIA/LC344/407
Un. Adm: (164402) GER ESTADUAL DA POLINTER
A Partir de: 03/12/2023 Até 03/12/2023
Quantidade: 80 horas

Processo N.:

Nome: (327114/1) LEANDRO HENRIQUE SOUSA DE SANTANA
Cargo/Função: (9175) INVESTIGADOR DE POLICIA/LC344/407
Un. Adm: (177504) DEL DE POLICIA DE ALTO BOA VISTA
A Partir de: 27/12/2023 Até 27/12/2023
Quantidade: 24 horas

Processo N.:

Nome: (259805/1) LEIDIANE MONTFORT NUNES DE ABREU
Cargo/Função: (11665) FUNCAO DGA 10 LC/266
Un. Adm: (164402) GER ESTADUAL DA POLINTER
A Partir de: 02/12/2023 Até 02/12/2023
Quantidade: 80 horas

Processo N.:

Nome: (52925/5) LEILA APARECIDA ANTONIA BARBOSA SILVA
Cargo/Função: (9175) INVESTIGADOR DE POLICIA/LC344/407
Un. Adm: (212938) 1 DEL DE POLICIA DE BARRA DO GARCAS
A Partir de: 02/12/2023 Até 02/12/2023
Quantidade: 80 horas

Processo N.:

Nome: (259821/1) LEILA GIANE MENSCH
Cargo/Função: (9175) INVESTIGADOR DE POLICIA/LC344/407
Un. Adm: (134090) DEL ESP DE ROUBOS E FURTOS
RONDONOPOLIS
A Partir de: 02/12/2023 Até 02/12/2023
Quantidade: 80 horas

Processo N.:

Nome: (234252/1) LEONALDO FERREIRA DO NASCIMENTO
Cargo/Função: (11665) FUNCAO DGA 10 LC/266
Un. Adm: (213063) 1 DEL DE POLICIA DE RONDONOPOLIS
A Partir de: 01/12/2023 Até 01/12/2023
Quantidade: 80 horas

Processo N.:

Nome: (136325/1) LEONARDO NYDAIE DE BRITO ALMEIDA
Cargo/Função: (11630) DGA-9 SERVIDOR
Un. Adm: (164283) GER DE CONTRA INTELIGENCIA
A Partir de: 03/12/2023 Até 03/12/2023
Quantidade: 80 horas

Processo N.:

Nome: (268144/1) LETICIA AZEREDO BALTAZAR
Cargo/Função: (9175) INVESTIGADOR DE POLICIA/LC344/407
Un. Adm: (134635) DEL DE POLICIA DE BARRA DO BUGRES
A Partir de: 02/12/2023 Até 02/12/2023
Quantidade: 32 horas

Processo N.:

Nome: (101685/1) LILIANE DE SOUZA SANTOS MURATA COSTA
Cargo/Função: (2348) DELEGADO DE POLICIA
Un. Adm: (133124) DEL ESP DO MEIO AMBIENTE
A Partir de: 03/12/2023 Até 03/12/2023
Quantidade: 80 horas

Processo N.:

Nome: (99086/1) LINDOMAR APARECIDO TOFOLI
Cargo/Função: (2348) DELEGADO DE POLICIA
Un. Adm: (212881) 3 DEL DE POLICIA DE VARZEA GRANDE
A Partir de: 03/12/2023 Até 03/12/2023
Quantidade: 80 horas

Processo N.:

Nome: (203856/1) LISANDRA DE ARRUDA CAMPOS
Cargo/Função: (9175) INVESTIGADOR DE POLICIA/LC344/407
Un. Adm: (164402) GER ESTADUAL DA POLINTER
A Partir de: 03/12/2023 Até 03/12/2023
Quantidade: 80 horas

Processo N.:

Nome: (86442/25) LOURDES ZAMPIERI
Cargo/Função: (9175) INVESTIGADOR DE POLICIA/LC344/407
Un. Adm: (133361) DEL DE POLICIA DE ALTA FLORESTA
A Partir de: 02/12/2023 Até 02/12/2023
Quantidade: 80 horas

Processo N.:

Nome: (231150/2) LOURIVAL RAMIRES DA CRUZ
Cargo/Função: (9175) INVESTIGADOR DE POLICIA/LC344/407
Un. Adm: (134635) DEL DE POLICIA DE BARRA DO BUGRES
A Partir de: 18/12/2023 Até 18/12/2023
Quantidade: 32 horas

Processo N.:

Nome: (327109/1) LUCAS RUFINO MOTA
Cargo/Função: (9200) ESCRIVAO DE POLICIA/LC318/407
Un. Adm: (131997) ACAD DE POLICIA JUDICIARIA CIVIL
A Partir de: 26/12/2023 Até 26/12/2023
Quantidade: 16 horas

Processo N.:

Nome: (78263/2) LUCELIO SANTOS BOLOGNEZ
Cargo/Função: (9175) INVESTIGADOR DE POLICIA/LC344/407
Un. Adm: (213063) 1 DEL DE POLICIA DE RONDONOPOLIS
A Partir de: 02/12/2023 Até 02/12/2023
Quantidade: 80 horas

Processo N.:

Nome: (136220/1) LUCENE FATIMA LONZYNSKI
Cargo/Função: (11665) FUNCAO DGA 10 LC/266
Un. Adm: (104264) DIR GERAL ADJUNTO DE POLICIA
JUDICIARIA CIVIL
A Partir de: 01/12/2023 Até 01/12/2023
Quantidade: 80 horas

Processo N.:

Nome: (203204/1) LUCIANA CASTILHO DA SILVA
Cargo/Função: (9175) INVESTIGADOR DE POLICIA/LC344/407
Un. Adm: (180866) GER DE PROVIMENTO MANUTENCAO E
MONITORAMENTO
A Partir de: 01/12/2023 Até 01/12/2023
Quantidade: 80 horas

Processo N.:

Nome: (234141/1) LUCIANA PENHALVER BIANCHINI
Cargo/Função: (9200) ESCRIVAO DE POLICIA/LC318/407
Un. Adm: (134511) DEL DE POLICIA DE SORRISO
A Partir de: 18/12/2023 Até 18/12/2023
Quantidade: 40 horas

Processo N.:

Nome: (203209/1) LUCIANI BARROS PEREIRA DE LIMA
 Cargo/Função: (11592) DGA-5 SERVIDOR
 Un. Adm: (180858) COORD DE GESTAO DE PESSOAS
 A Partir de: 02/12/2023 Até 02/12/2023
 Quantidade: 80 horas

Processo N.:

Nome: (99148/2) LUCIANO RIBEIRO DA SILVA
 Cargo/Função: (9175) INVESTIGADOR DE POLICIA/LC344/407
 Un. Adm: (164372) GER DE OPERACOES ESPECIAIS
 A Partir de: 03/12/2023 Até 03/12/2023
 Quantidade: 72 horas

Processo N.:

Nome: (259838/1) LUCIEL DE ARAUJO SILVA
 Cargo/Função: (9175) INVESTIGADOR DE POLICIA/LC344/407
 Un. Adm: (134511) DEL DE POLICIA DE SORRISO
 A Partir de: 03/12/2023 Até 03/12/2023
 Quantidade: 80 horas

Processo N.:

Nome: (234373/1) LUCIENE CLEIA ZANATTA SETUBAL
 Cargo/Função: (9200) ESCRIVAO DE POLICIA/LC318/407
 Un. Adm: (133116) DEL ESP DE ROUBOS E FURTOS DE VEICULO AUTOM
 A Partir de: 16/12/2023 Até 16/12/2023
 Quantidade: 48 horas

Processo N.:

Nome: (137842/9) LUCIO FERNANDO DE ALCANTARA
 Cargo/Função: (9175) INVESTIGADOR DE POLICIA/LC344/407
 Un. Adm: (212865) 2 DEL DE POLICIA DE VARZEA GRANDE
 A Partir de: 20/12/2023 Até 20/12/2023
 Quantidade: 32 horas

Processo N.:

Nome: (125435/8) LUIZ CESAR GARCIA TRINDADE MONTEIRO
 Cargo/Função: (9175) INVESTIGADOR DE POLICIA/LC344/407
 Un. Adm: (133361) DEL DE POLICIA DE ALTA FLORESTA
 A Partir de: 02/12/2023 Até 02/12/2023
 Quantidade: 80 horas

Processo N.:

Nome: (203566/1) LUIZ DORILEO SIQUEIRA
 Cargo/Função: (9175) INVESTIGADOR DE POLICIA/LC344/407
 Un. Adm: (164402) GER ESTADUAL DA POLINTER
 A Partir de: 04/12/2023 Até 04/12/2023
 Quantidade: 80 horas

Processo N.:

Nome: (327172/1) LUIZ FELIPE JUVENAL
 Cargo/Função: (9175) INVESTIGADOR DE POLICIA/LC344/407
 Un. Adm: (134511) DEL DE POLICIA DE SORRISO
 A Partir de: 21/12/2023 Até 21/12/2023
 Quantidade: 40 horas

Processo N.:

Nome: (208122/2) LUIZ FERNANDO FERREIRA DE ALMEIDA
 Cargo/Função: (9175) INVESTIGADOR DE POLICIA/LC344/407
 Un. Adm: (133728) DEL DE POLICIA DE DIAMANTINO
 A Partir de: 02/12/2023 Até 02/12/2023
 Quantidade: 80 horas

Processo N.:

Nome: (268018/1) LUIZ FLAVIO PAULA DE SOUSA JUNIOR
 Cargo/Função: (9175) INVESTIGADOR DE POLICIA/LC344/407
 Un. Adm: (134511) DEL DE POLICIA DE SORRISO
 A Partir de: 04/12/2023 Até 04/12/2023
 Quantidade: 80 horas

Processo N.:

Nome: (267993/1) LUIZ RICARDO BORGES DE ARRUDA
 Cargo/Função: (9175) INVESTIGADOR DE POLICIA/LC344/407
 Un. Adm: (164372) GER DE OPERACOES ESPECIAIS
 A Partir de: 01/12/2023 Até 01/12/2023
 Quantidade: 80 horas

Processo N.:

Nome: (327299/1) LUIZ ROBERTO CAMARGO RODRIGUES
 Cargo/Função: (4360) DELEGADO DE POLICIA SUBST LC575/2016
 Un. Adm: (134040) DEL DE POL DE VILA BELA DA SANTISSIMA TRINDADE
 A Partir de: 27/12/2023 Até 27/12/2023
 Quantidade: 24 horas

Processo N.:

Nome: (234436/1) LURDIANE BARROS MOREIRA
 Cargo/Função: (11665) FUNCAO DGA 10 LC/266
 Un. Adm: (177687) DEL DE POLICIA DE PRIMAVERA DO LESTE
 A Partir de: 02/12/2023 Até 02/12/2023
 Quantidade: 80 horas

Processo N.:

Nome: (290983/2) MAICO DIEGO MENDES DOS SANTOS DRUM
 Cargo/Função: (9175) INVESTIGADOR DE POLICIA/LC344/407
 Un. Adm: (177601) DEL DE POLICIA DE PORTO DOS GAUCHOS
 A Partir de: 27/12/2023 Até 27/12/2023
 Quantidade: 24 horas

Processo N.:

Nome: (218926/2) MAICON CARVALHO
 Cargo/Função: (9175) INVESTIGADOR DE POLICIA/LC344/407
 Un. Adm: (213063) 1 DEL DE POLICIA DE RONDONOPOLIS
 A Partir de: 03/12/2023 Até 03/12/2023
 Quantidade: 64 horas

Processo N.:

Nome: (105554/2) MANOEL VETTORELLO
 Cargo/Função: (9175) INVESTIGADOR DE POLICIA/LC344/407
 Un. Adm: (213063) 1 DEL DE POLICIA DE RONDONOPOLIS
 A Partir de: 05/12/2023 Até 05/12/2023
 Quantidade: 80 horas

Processo N.:

Nome: (140074/4) MARA ADRIANA PEREIRA
 Cargo/Função: (11665) FUNCAO DGA 10 LC/266
 Un. Adm: (133361) DEL DE POLICIA DE ALTA FLORESTA
 A Partir de: 04/12/2023 Até 04/12/2023
 Quantidade: 40 horas

Processo N.:

Nome: (242524/1) MARCEL GOMES DE OLIVEIRA
 Cargo/Função: (2348) DELEGADO DE POLICIA
 Un. Adm: (133094) DEL ESP DE HOMICIDIO E PROTECAO A PESSOA CBA
 A Partir de: 03/12/2023 Até 03/12/2023
 Quantidade: 80 horas

Processo N.:

Nome: (111938/2) MARCEL NUNES MONTEIRO
 Cargo/Função: (9175) INVESTIGADOR DE POLICIA/LC344/407
 Un. Adm: (134236) DEL DE POLICIA DE DOM AQUINO
 A Partir de: 04/12/2023 Até 04/12/2023
 Quantidade: 80 horas

Processo N.:

Nome: (259874/1) MARCEL TEIXEIRA MENDONCA
 Cargo/Função: (9200) ESCRIVAO DE POLICIA/LC318/407
 Un. Adm: (133361) DEL DE POLICIA DE ALTA FLORESTA
 A Partir de: 02/12/2023 Até 02/12/2023
 Quantidade: 80 horas

Processo N.:

Nome: (259870/1) MARCELO APARECIDO GOMES DA SILVA
 Cargo/Função: (9175) INVESTIGADOR DE POLICIA/LC344/407
 Un. Adm: (133361) DEL DE POLICIA DE ALTA FLORESTA
 A Partir de: 02/12/2023 Até 02/12/2023
 Quantidade: 48 horas

Processo N.:

Nome: (234078/1) MARCELO ASSUNCAO BARROS
 Cargo/Função: (9175) INVESTIGADOR DE POLICIA/LC344/407
 Un. Adm: (177342) DEL DE POLICIA DE CONFRESA
 A Partir de: 06/12/2023 Até 06/12/2023
 Quantidade: 80 horas

Processo N.:

Nome: (97428/1) MARCELO CLAUDIO VIEIRA DA SILVA
 Cargo/Função: (9175) INVESTIGADOR DE POLICIA/LC344/407
 Un. Adm: (164402) GER ESTADUAL DA POLINTER
 A Partir de: 02/12/2023 Até 02/12/2023
 Quantidade: 80 horas

Processo N.:

Nome: (138150/4) MARCELY LONGO DOS SANTOS
 Cargo/Função: (9200) ESCRIVAO DE POLICIA/LC318/407
 Un. Adm: (212938) 1 DEL DE POLICIA DE BARRA DO GARCAS
 A Partir de: 02/12/2023 Até 02/12/2023
 Quantidade: 80 horas

Processo N.:

Nome: (95791/1) MARCILON PEREIRA DE SOUSA
 Cargo/Função: (9200) ESCRIVAO DE POLICIA/LC318/407
 Un. Adm: (212938) 1 DEL DE POLICIA DE BARRA DO GARCAS
 A Partir de: 02/12/2023 Até 02/12/2023
 Quantidade: 80 horas

Processo N.:

Nome: (97397/1) MARCIO COUTINHO SCARDUA
 Cargo/Função: (9175) INVESTIGADOR DE POLICIA/LC344/407
 Un. Adm: (134511) DEL DE POLICIA DE SORRISO
 A Partir de: 01/12/2023 Até 01/12/2023
 Quantidade: 48 horas

Processo N.:

Nome: (97526/1) MARCIO FERREIRA
 Cargo/Função: (9175) INVESTIGADOR DE POLICIA/LC344/407
 Un. Adm: (134090) DEL ESP DE ROUBOS E FURTOS
RONDONOPOLIS
 A Partir de: 03/12/2023 Até 03/12/2023
 Quantidade: 80 horas

Processo N.:

Nome: (95892/1) MARCIO HENRIQUE ALVES
 Cargo/Função: (9175) INVESTIGADOR DE POLICIA/LC344/407
 Un. Adm: (213063) 1 DEL DE POLICIA DE RONDONOPOLIS
 A Partir de: 01/12/2023 Até 01/12/2023
 Quantidade: 80 horas

Processo N.:

Nome: (268101/1) MARCIO LAZARO DE CARVALHO
 Cargo/Função: (9175) INVESTIGADOR DE POLICIA/LC344/407
 Un. Adm: (133442) DEL DE POLICIA DE ALTO ARAGUAIA
 A Partir de: 04/12/2023 Até 04/12/2023
 Quantidade: 80 horas

Processo N.:

Nome: (267959/1) MARCIO LEANDRO LOWE
 Cargo/Função: (9175) INVESTIGADOR DE POLICIA/LC344/407
 Un. Adm: (134090) DEL ESP DE ROUBOS E FURTOS
RONDONOPOLIS
 A Partir de: 04/12/2023 Até 04/12/2023
 Quantidade: 80 horas

Processo N.:

Nome: (136601/1) MARCIO MORENO VERA
 Cargo/Função: (2348) DELEGADO DE POLICIA
 Un. Adm: (222321) DEL ESPECIALIZADA DE DELITOS CONTRA
A PESSOA IDOSA
 A Partir de: 01/12/2023 Até 01/12/2023
 Quantidade: 24 horas

Processo N.:

Nome: (327216/1) MARCIO VIANA DA SILVA JUNIOR
 Cargo/Função: (9200) ESCRIVAO DE POLICIA/LC318/407
 Un. Adm: (134449) DEL DE POLICIA DE ITAUBA
 A Partir de: 27/12/2023 Até 27/12/2023
 Quantidade: 16 horas

Processo N.:

Nome: (234182/1) MARCKSON OLIVEIRA DA SILVA
 Cargo/Função: (9200) ESCRIVAO DE POLICIA/LC318/407
 Un. Adm: (213063) 1 DEL DE POLICIA DE RONDONOPOLIS
 A Partir de: 03/12/2023 Até 03/12/2023
 Quantidade: 80 horas

Processo N.:

Nome: (108293/1) MARCO ANTONIO DE AMORIM
 Cargo/Função: (9175) INVESTIGADOR DE POLICIA/LC344/407
 Un. Adm: (164119) COORD DE DESENVOLVIMENTO
INSTITUCIONAL
 A Partir de: 04/12/2023 Até 04/12/2023
 Quantidade: 80 horas

Processo N.:

Nome: (203865/1) MARCO ANTONIO DE MOURA
 Cargo/Função: (9175) INVESTIGADOR DE POLICIA/LC344/407
 Un. Adm: (134635) DEL DE POLICIA DE BARRA DO BUGRES
 A Partir de: 01/12/2023 Até 01/12/2023
 Quantidade: 80 horas

Processo N.:

Nome: (259925/1) MARCOS FABIO DA COSTA MONCLAIR
 Cargo/Função: (11606) DGA-6 SERVIDOR
 Un. Adm: (164321) GER ESPECIALIZADA EM CRIMES DE ALTA
TECNOLOGIA
 A Partir de: 01/12/2023 Até 01/12/2023
 Quantidade: 80 horas

Processo N.:

Nome: (307125/1) MARCOS MARTINS BRUZZI
 Cargo/Função: (4360) DELEGADO DE POLICIA SUBST
LC575/2016
 Un. Adm: (133728) DEL DE POLICIA DE DIAMANTINO
 A Partir de: 03/12/2023 Até 03/12/2023
 Quantidade: 80 horas

Processo N.:

Nome: (110758/2) MARCOS ROBERTO MARIANO DE OLIVEIRA
 Cargo/Função: (9175) INVESTIGADOR DE POLICIA/LC344/407
 Un. Adm: (177709) DEL ESP DE ROUBOS E FURTOS
PRIMAVERA DO LESTE
 A Partir de: 01/12/2023 Até 01/12/2023
 Quantidade: 80 horas

Processo N.:

Nome: (268154/1) MARGIDA GE MOURA
 Cargo/Função: (9175) INVESTIGADOR DE POLICIA/LC344/407
 Un. Adm: (134236) DEL DE POLICIA DE DOM AQUINO
 A Partir de: 02/12/2023 Até 02/12/2023
 Quantidade: 80 horas

Processo N.:

Nome: (78834/2) MARIA CELENE ALVES DA SILVA
 Cargo/Função: (9175) INVESTIGADOR DE POLICIA/LC344/407
 Un. Adm: (133663) DEL DE POLICIA DE RIO BRANCO
 A Partir de: 03/12/2023 Até 03/12/2023
 Quantidade: 80 horas

Processo N.:

Nome: (234353/1) MARIA CONCEICAO DA SILVA
 Cargo/Função: (11665) FUNCAO DGA 10 LC/266
 Un. Adm: (212865) 2 DEL DE POLICIA DE VARZEA GRANDE
 A Partir de: 03/12/2023 Até 03/12/2023
 Quantidade: 80 horas

Processo N.:

Nome: (203531/1) MARIA JOSE BATISTA DA SILVA
 Cargo/Função: (9175) INVESTIGADOR DE POLICIA/LC344/407
 Un. Adm: (180866) GER DE PROVIMENTO MANUTENCAO E
MONITORAMENTO
 A Partir de: 01/12/2023 Até 01/12/2023
 Quantidade: 48 horas

Processo N.:

Nome: (259937/1) MARIA SUELY LUCAS REIS DA SILVA
 Cargo/Função: (9200) ESCRIVAO DE POLICIA/LC318/407
 Un. Adm: (133361) DEL DE POLICIA DE ALTA FLORESTA
 A Partir de: 02/12/2023 Até 02/12/2023
 Quantidade: 80 horas

Processo N.:

Nome: (108233/1) MARIA TENORIO DE MELO
 Cargo/Função: (9175) INVESTIGADOR DE POLICIA/LC344/407
 Un. Adm: (213063) 1 DEL DE POLICIA DE RONDONOPOLIS
 A Partir de: 05/12/2023 Até 05/12/2023
 Quantidade: 80 horas

Processo N.:

Nome: (268153/1) MARILIA LORENA OLIVEIRA SANTOS
 Cargo/Função: (9175) INVESTIGADOR DE POLICIA/LC344/407
 Un. Adm: (133795) DEL DE POLICIA DE SAO JOSE DO RIO
CLARO
 A Partir de: 03/12/2023 Até 03/12/2023
 Quantidade: 80 horas

Processo N.:

Nome: (268007/1) MARILU MAYUMI KANACILO ROCHA
 Cargo/Função: (9175) INVESTIGADOR DE POLICIA/LC344/407
 Un. Adm: (134090) DEL ESP DE ROUBOS E FURTOS
RONDONOPOLIS
 A Partir de: 02/12/2023 Até 02/12/2023
 Quantidade: 80 horas

Processo N.:

Nome: (44111/1) MARISTELA DA SILVA CAMPOS
 Cargo/Função: (9200) ESCRIVAO DE POLICIA/LC318/407
 Un. Adm: (134236) DEL DE POLICIA DE DOM AQUINO
 A Partir de: 03/12/2023 Até 03/12/2023
 Quantidade: 80 horas

Processo N.:

Nome: (71742/2) MARIVALDO FRANCE DE LARA SALES
 Cargo/Função: (11665) FUNCAO DGA 10 LC/266
 Un. Adm: (164100) DIR DE EXECUCAO ESTRATEGICA
 A Partir de: 01/12/2023 Até 01/12/2023
 Quantidade: 80 horas

Processo N.:

Nome: (97561/1) MARLON VALADARES DA SILVA
 Cargo/Função: (9175) INVESTIGADOR DE POLICIA/LC344/407
 Un. Adm: (212938) 1 DEL DE POLICIA DE BARRA DO GARCAS
 A Partir de: 04/12/2023 Até 04/12/2023
 Quantidade: 80 horas

Processo N.:

Nome: (315622/2) MATTHEUS DUARTE DA SILVA
 Cargo/Função: (9200) ESCRIVAO DE POLICIA/LC318/407
 Un. Adm: (134449) DEL DE POLICIA DE ITAUBA
 A Partir de: 28/12/2023 Até 28/12/2023
 Quantidade: 16 horas

Processo N.:

Nome: (136492/1) MAURICO SOUSA DOS SANTOS
 Cargo/Função: (9175) INVESTIGADOR DE POLICIA/LC344/407
 Un. Adm: (133574) DEL DE POLICIA DE NOVO SAO JOAQUIM
 A Partir de: 01/12/2023 Até 01/12/2023
 Quantidade: 80 horas

Processo N.:

Nome: (108567/1) MAURO MOREIRA LOPES
 Cargo/Função: (9175) INVESTIGADOR DE POLICIA/LC344/407
 Un. Adm: (176982) DEL ESP DE ROUBOS E FURTOS VARZEA GRANDE
 A Partir de: 04/12/2023 Até 04/12/2023
 Quantidade: 80 horas

Processo N.:

Nome: (259926/1) MAXFABIO MARTINS DE OLIVEIRA
 Cargo/Função: (9175) INVESTIGADOR DE POLICIA/LC344/407
 Un. Adm: (133442) DEL DE POLICIA DE ALTO ARAGUAIA
 A Partir de: 03/12/2023 Até 03/12/2023
 Quantidade: 8 horas

Processo N.:

Nome: (327285/1) MAXWELL PEREIRA XAVIER
 Cargo/Função: (9175) INVESTIGADOR DE POLICIA/LC344/407
 Un. Adm: (131997) ACAD DE POLICIA JUDICIARIA CIVIL
 A Partir de: 03/12/2023 Até 03/12/2023
 Quantidade: 80 horas

Processo N.:

Nome: (259877/1) MAYCON RIBEIRO DE SOUZA
 Cargo/Função: (9175) INVESTIGADOR DE POLICIA/LC344/407
 Un. Adm: (133884) DEL DE POLICIA DE CASTANHEIRA
 A Partir de: 03/12/2023 Até 03/12/2023
 Quantidade: 80 horas

Processo N.:

Nome: (259792/1) MICHEL ASTROLI SALAZAR
 Cargo/Função: (9175) INVESTIGADOR DE POLICIA/LC344/407
 Un. Adm: (177709) DEL ESP DE ROUBOS E FURTOS PRIMAVERA DO LESTE
 A Partir de: 01/12/2023 Até 01/12/2023
 Quantidade: 80 horas

Processo N.:

Nome: (307121/1) MICHELE CASTRO REIS DE SIQUEIRA
 Cargo/Função: (4360) DELEGADO DE POLICIA SUBST LC575/2016
 Un. Adm: (133469) DEL DE POLICIA DE ALTO GARCAS
 A Partir de: 02/12/2023 Até 02/12/2023
 Quantidade: 80 horas

Processo N.:

Nome: (259940/1) MICHELLE BRAGA DE OLIVEIRA
 Cargo/Função: (9175) INVESTIGADOR DE POLICIA/LC344/407
 Un. Adm: (164402) GER ESTADUAL DA POLINTER
 A Partir de: 02/12/2023 Até 02/12/2023
 Quantidade: 80 horas

Processo N.:

Nome: (259921/1) MIGUEL CORREA E SILVA FILHO
 Cargo/Função: (9175) INVESTIGADOR DE POLICIA/LC344/407
 Un. Adm: (133361) DEL DE POLICIA DE ALTA FLORESTA
 A Partir de: 02/12/2023 Até 02/12/2023
 Quantidade: 80 horas

Processo N.:

Nome: (217172/3) MILTON FERRAZ DE OLIVEIRA
 Cargo/Função: (9175) INVESTIGADOR DE POLICIA/LC344/407
 Un. Adm: (164402) GER ESTADUAL DA POLINTER
 A Partir de: 03/12/2023 Até 03/12/2023
 Quantidade: 80 horas

Processo N.:

Nome: (268214/1) MILTON LACERDA DA SILVA CAMPOS
 Cargo/Função: (11665) FUNCAO DGA 10 LC/266
 Un. Adm: (177580) DEL DE POLICIA DE JUARA
 A Partir de: 02/12/2023 Até 02/12/2023
 Quantidade: 64 horas

Processo N.:

Nome: (136168/1) MONICA ALZIRA VALE
 Cargo/Função: (9200) ESCRIVAO DE POLICIA/LC318/407
 Un. Adm: (212938) 1 DEL DE POLICIA DE BARRA DO GARCAS
 A Partir de: 02/12/2023 Até 02/12/2023
 Quantidade: 80 horas

Processo N.:

Nome: (327120/1) MURILLO DI CARVALHO
 Cargo/Função: (9175) INVESTIGADOR DE POLICIA/LC344/407
 Un. Adm: (131997) ACAD DE POLICIA JUDICIARIA CIVIL
 A Partir de: 04/12/2023 Até 04/12/2023
 Quantidade: 80 horas

Processo N.:

Nome: (268182/1) NAIARA VILELA MARTINS
 Cargo/Função: (9175) INVESTIGADOR DE POLICIA/LC344/407
 Un. Adm: (133442) DEL DE POLICIA DE ALTO ARAGUAIA
 A Partir de: 03/12/2023 Até 03/12/2023
 Quantidade: 80 horas

Processo N.:

Nome: (136489/1) NAIRA ELIS BALDISSERA
 Cargo/Função: (11630) DGA-9 SERVIDOR
 Un. Adm: (164321) GER ESPECIALIZADA EM CRIMES DE ALTA TECNOLOGIA
 A Partir de: 02/12/2023 Até 02/12/2023
 Quantidade: 80 horas

Processo N.:

Nome: (238853/1) NARA MARIA CAMPOS FRAGA BUENO
 Cargo/Função: (9175) INVESTIGADOR DE POLICIA/LC344/407
 Un. Adm: (133442) DEL DE POLICIA DE ALTO ARAGUAIA
 A Partir de: 02/12/2023 Até 02/12/2023
 Quantidade: 80 horas

Processo N.:

Nome: (242427/1) NELDER MARTINS PEREIRA
 Cargo/Função: (2348) DELEGADO DE POLICIA
 Un. Adm: (133531) DEL ESP DE ROUBOS E FURTOS B DO GARCAS
 A Partir de: 16/12/2023 Até 16/12/2023
 Quantidade: 40 horas

Processo N.:

Nome: (92191/1) NELI SABINO NUNES
 Cargo/Função: (9200) ESCRIVAO DE POLICIA/LC318/407
 Un. Adm: (164402) GER ESTADUAL DA POLINTER
 A Partir de: 04/12/2023 Até 04/12/2023
 Quantidade: 80 horas

Processo N.:

Nome: (238744/1) NELSON DE SOUZA NETO
 Cargo/Função: (11665) FUNCAO DGA 10 LC/266
 Un. Adm: (134090) DEL ESP DE ROUBOS E FURTOS RONDONOPOLIS
 A Partir de: 03/12/2023 Até 03/12/2023
 Quantidade: 80 horas

Processo N.:

Nome: (98460/2) NILTON MOREIRA DA SILVA
 Cargo/Função: (9175) INVESTIGADOR DE POLICIA/LC344/407
 Un. Adm: (212938) 1 DEL DE POLICIA DE BARRA DO GARCAS
 A Partir de: 02/12/2023 Até 02/12/2023
 Quantidade: 80 horas

Processo N.:

Nome: (203715/1) ODILSON PEREIRA LEITE
 Cargo/Função: (9175) INVESTIGADOR DE POLICIA/LC344/407
 Un. Adm: (164402) GER ESTADUAL DA POLINTER
 A Partir de: 02/12/2023 Até 02/12/2023
 Quantidade: 80 horas

Processo N.:

Nome: (71813/2) OJIER AUGUSTO CASTRO DE ALMEIDA
Cargo/Função: (9175) INVESTIGADOR DE POLICIA/LC344/407
Un. Adm: (180866) GER DE PROVIMENTO MANUTENCAO E MONITORAMENTO
A Partir de: 03/12/2023 Até 03/12/2023
Quantidade: 80 horas

Processo N.:

Nome: (82968/16) ORIEBER GOMES DA COSTA
Cargo/Função: (9175) INVESTIGADOR DE POLICIA/LC344/407
Un. Adm: (154741) DEL DE POLICIA DE CAMPINAPOLIS
A Partir de: 02/12/2023 Até 02/12/2023
Quantidade: 80 horas

Processo N.:

Nome: (203901/1) OSEIAS NOGUEIRA DA SILVA
Cargo/Função: (9175) INVESTIGADOR DE POLICIA/LC344/407
Un. Adm: (154741) DEL DE POLICIA DE CAMPINAPOLIS
A Partir de: 03/12/2023 Até 03/12/2023
Quantidade: 80 horas

Processo N.:

Nome: (136151/1) OSVALDO FERREIRA DOS SANTOS
Cargo/Função: (9200) ESCRIVAO DE POLICIA/LC318/407
Un. Adm: (213063) 1 DEL DE POLICIA DE RONDONOPOLIS
A Partir de: 16/12/2023 Até 16/12/2023
Quantidade: 32 horas

Processo N.:

Nome: (68444/9) OTONY DE CAMPOS LEITE
Cargo/Função: (9175) INVESTIGADOR DE POLICIA/LC344/407
Un. Adm: (164372) GER DE OPERACOES ESPECIAIS
A Partir de: 01/12/2023 Até 01/12/2023
Quantidade: 80 horas

Processo N.:

Nome: (230347/2) PABLO COMPER GERONIMO
Cargo/Função: (9175) INVESTIGADOR DE POLICIA/LC344/407
Un. Adm: (133361) DEL DE POLICIA DE ALTA FLORESTA
A Partir de: 08/12/2023 Até 08/12/2023
Quantidade: 80 horas

Processo N.:

Nome: (259828/1) PAMELA JESUSCIA GOMES BECCARI
Cargo/Função: (9200) ESCRIVAO DE POLICIA/LC318/407
Un. Adm: (213063) 1 DEL DE POLICIA DE RONDONOPOLIS
A Partir de: 02/12/2023 Até 02/12/2023
Quantidade: 48 horas

Processo N.:

Nome: (259826/1) PATRIC OLIVEIRA DOS SANTOS
Cargo/Função: (9175) INVESTIGADOR DE POLICIA/LC344/407
Un. Adm: (134090) DEL ESP DE ROUBOS E FURTOS RONDONOPOLIS
A Partir de: 04/12/2023 Até 04/12/2023
Quantidade: 80 horas

Processo N.:

Nome: (268029/1) PATRICIA DUARTE SOBRINHO COCHEV
Cargo/Função: (11665) FUNCAO DGA 10 LC/266
Un. Adm: (133663) DEL DE POLICIA DE RIO BRANCO
A Partir de: 03/12/2023 Até 03/12/2023
Quantidade: 80 horas

Processo N.:

Nome: (309053/1) PAULA DE FATIMA MOREIRA BARBOSA
Cargo/Função: (4360) DELEGADO DE POLICIA SUBST LC575/2016
Un. Adm: (133418) DEL DE POLICIA DE PARANAITA
A Partir de: 02/12/2023 Até 02/12/2023
Quantidade: 80 horas

Processo N.:

Nome: (299346/1) PAULA GOMES ARAUJO
Cargo/Função: (4360) DELEGADO DE POLICIA SUBST LC575/2016
Un. Adm: (133701) DEL ESP DE DEFESA DA MULHER DE CACERES
A Partir de: 01/12/2023 Até 01/12/2023
Quantidade: 80 horas

Processo N.:

Nome: (299342/1) PAULO CESAR BRAMBILLA COSTA
Cargo/Função: (2348) DELEGADO DE POLICIA
Un. Adm: (134392) DEL REGIONAL DE SINOP
A Partir de: 04/12/2023 Até 04/12/2023
Quantidade: 80 horas

Processo N.:

Nome: (92214/1) PAULO CEZAR FABIANO
Cargo/Função: (9175) INVESTIGADOR DE POLICIA/LC344/407
Un. Adm: (134236) DEL DE POLICIA DE DOM AQUINO
A Partir de: 02/12/2023 Até 02/12/2023
Quantidade: 40 horas

Processo N.:

Nome: (234587/2) PAULO CRISTIANO DE SOUZA
Cargo/Função: (9175) INVESTIGADOR DE POLICIA/LC344/407
Un. Adm: (133353) DELEGACIA REGIONAL DE ALTA FLORESTA
A Partir de: 03/12/2023 Até 03/12/2023
Quantidade: 80 horas

Processo N.:

Nome: (259824/1) PAULO MAGNO MOREIRA
Cargo/Função: (11665) FUNCAO DGA 10 LC/266
Un. Adm: (133361) DEL DE POLICIA DE ALTA FLORESTA
A Partir de: 01/12/2023 Até 01/12/2023
Quantidade: 80 horas

Processo N.:

Nome: (97556/1) PAULO ROSA DE OLIVEIRA
Cargo/Função: (9175) INVESTIGADOR DE POLICIA/LC344/407
Un. Adm: (134570) DEL DE POLICIA DE FELIZ NATAL
A Partir de: 03/12/2023 Até 03/12/2023
Quantidade: 80 horas

Processo N.:

Nome: (107882/1) PAULO SERGIO DOS SANTOS
Cargo/Função: (9175) INVESTIGADOR DE POLICIA/LC344/407
Un. Adm: (133116) DEL ESP DE ROUBOS E FURTOS DE VEICULO AUTOM
A Partir de: 17/12/2023 Até 17/12/2023
Quantidade: 48 horas

Processo N.:

Nome: (39076/7) PEDRO FERREIRA DA SILVA FILHO
Cargo/Função: (9200) ESCRIVAO DE POLICIA/LC318/407
Un. Adm: (212938) 1 DEL DE POLICIA DE BARRA DO GARCAS
A Partir de: 01/12/2023 Até 01/12/2023
Quantidade: 72 horas

Processo N.:

Nome: (259832/1) PEDRO LUIS DE OLIVEIRA
Cargo/Função: (9200) ESCRIVAO DE POLICIA/LC318/407
Un. Adm: (212938) 1 DEL DE POLICIA DE BARRA DO GARCAS
A Partir de: 02/12/2023 Até 02/12/2023
Quantidade: 80 horas

Processo N.:

Nome: (268089/1) PEDRO MANOEL MORENO DELGADO
Cargo/Função: (9175) INVESTIGADOR DE POLICIA/LC344/407
Un. Adm: (177709) DEL ESP DE ROUBOS E FURTOS PRIMAVERA DO LESTE
A Partir de: 06/12/2023 Até 06/12/2023
Quantidade: 80 horas

Processo N.:

Nome: (32357/1) PEDRO MOREIRA FERNANDES
Cargo/Função: (9175) INVESTIGADOR DE POLICIA/LC344/407
Un. Adm: (134511) DEL DE POLICIA DE SORRISO
A Partir de: 01/12/2023 Até 01/12/2023
Quantidade: 40 horas

Processo N.:

Nome: (234425/1) PEDRO PAULO DE MEDEIROS NETO
Cargo/Função: (9200) ESCRIVAO DE POLICIA/LC318/407
Un. Adm: (133442) DEL DE POLICIA DE ALTO ARAGUAIA
A Partir de: 02/12/2023 Até 02/12/2023
Quantidade: 80 horas

Processo N.:

Nome: (264087/1) POLIANA CLEIDE PANHO RUDY
Cargo/Função: (9175) INVESTIGADOR DE POLICIA/LC344/407
Un. Adm: (134511) DEL DE POLICIA DE SORRISO
A Partir de: 02/12/2023 Até 02/12/2023
Quantidade: 80 horas

Processo N.:

Nome: (293448/2) PRISCILA LARISSA DA SILVA ANTUNES DOS SANTOS

Cargo/Função: (9175) INVESTIGADOR DE POLICIA/LC344/407
Un. Adm: (177261) DEL DE POLICIA DE MATUPA
A Partir de: 26/12/2023 Até 26/12/2023
Quantidade: 16 horas

Processo N.:

Nome: (234307/1) RAFAEL BENETTY POFFO

Cargo/Função: (9175) INVESTIGADOR DE POLICIA/LC344/407
Un. Adm: (164372) GER DE OPERACOES ESPECIAIS
A Partir de: 02/12/2023 Até 02/12/2023
Quantidade: 80 horas

Processo N.:

Nome: (98660/3) RAFAEL PAULO FONTOURA SILVA

Cargo/Função: (11689) FUNCAO DGA 5 LC/266
Un. Adm: (173720) COORD DE PLANEJAMENTO OPERACIONAL
A Partir de: 02/12/2023 Até 02/12/2023
Quantidade: 80 horas

Processo N.:

Nome: (259869/1) RAFAELA CESAR FERNANDES QUEIROZ

Cargo/Função: (9175) INVESTIGADOR DE POLICIA/LC344/407
Un. Adm: (176818) DEL REG DE CUIABA
A Partir de: 03/12/2023 Até 03/12/2023
Quantidade: 80 horas

Processo N.:

Nome: (122210/2) RAIMUNDO OLIVEIRA SILVA NETO

Cargo/Função: (11665) FUNCAO DGA 10 LC/266
Un. Adm: (212938) 1 DEL DE POLICIA DE BARRA DO GARCAS
A Partir de: 12/12/2023 Até 12/12/2023
Quantidade: 56 horas

Processo N.:

Nome: (95870/1) RAMIRES CHATEAUBRIAND DIAS

Cargo/Função: (11665) FUNCAO DGA 10 LC/266
Un. Adm: (164402) GER ESTADUAL DA POLINTER
A Partir de: 04/12/2023 Até 04/12/2023
Quantidade: 80 horas

Processo N.:

Nome: (309013/1) RAPHAEL GUERRA PEREIRA

Cargo/Função: (4360) DELEGADO DE POLICIA SUBST LC575/2016
Un. Adm: (133795) DEL DE POLICIA DE SAO JOSE DO RIO CLARO
A Partir de: 12/12/2023 Até 12/12/2023
Quantidade: 80 horas

Processo N.:

Nome: (94333/2) RAQUEL BORGES ALVES

Cargo/Função: (9200) ESCRIVAO DE POLICIA/LC318/407
Un. Adm: (133442) DEL DE POLICIA DE ALTO ARAGUAIA
A Partir de: 04/12/2023 Até 04/12/2023
Quantidade: 80 horas

Processo N.:

Nome: (112142/2) RAYNEL RAMALHO MOZER

Cargo/Função: (9175) INVESTIGADOR DE POLICIA/LC344/407
Un. Adm: (134511) DEL DE POLICIA DE SORRISO
A Partir de: 03/12/2023 Até 03/12/2023
Quantidade: 80 horas

Processo N.:

Nome: (95874/1) REGINA CELIA LINARES

Cargo/Função: (9200) ESCRIVAO DE POLICIA/LC318/407
Un. Adm: (133361) DEL DE POLICIA DE ALTA FLORESTA
A Partir de: 02/12/2023 Até 02/12/2023
Quantidade: 80 horas

Processo N.:

Nome: (137167/1) REJANE HARUMI IMADA MAEDA

Cargo/Função: (9175) INVESTIGADOR DE POLICIA/LC344/407
Un. Adm: (164348) DIR DE ATIVIDADES ESPECIAIS
A Partir de: 21/12/2023 Até 21/12/2023
Quantidade: 32 horas

Processo N.:

Nome: (233821/2) RENAN VENTURA DE OLIVEIRA CARVALHO

Cargo/Função: (9200) ESCRIVAO DE POLICIA/LC318/407
Un. Adm: (177709) DEL ESP DE ROUBOS E FURTOS PRIMAVERA DO LESTE
A Partir de: 02/12/2023 Até 02/12/2023
Quantidade: 80 horas

Processo N.:

Nome: (307155/1) RENATA SILVA EVANGELISTA

Cargo/Função: (4360) DELEGADO DE POLICIA SUBST LC575/2016
Un. Adm: (184292) DEL ESP DEF MULHER CRIANCA ADOLESC IDOSO SINOP
A Partir de: 01/12/2023 Até 01/12/2023
Quantidade: 80 horas

Processo N.:

Nome: (230749/2) RENATO TAKEO NISHIMUTA

Cargo/Função: (9175) INVESTIGADOR DE POLICIA/LC344/407
Un. Adm: (133361) DEL DE POLICIA DE ALTA FLORESTA
A Partir de: 02/12/2023 Até 02/12/2023
Quantidade: 80 horas

Processo N.:

Nome: (259866/1) REYNALDO JEFFERSON MONCAO ARAUJO

Cargo/Função: (11665) FUNCAO DGA 10 LC/266
Un. Adm: (134090) DEL ESP DE ROUBOS E FURTOS RONDONOPOLIS
A Partir de: 02/12/2023 Até 02/12/2023
Quantidade: 80 horas

Processo N.:

Nome: (136550/1) RICARDO AUGUSTO DA SILVA FRANCA

Cargo/Função: (9175) INVESTIGADOR DE POLICIA/LC344/407
Un. Adm: (134511) DEL DE POLICIA DE SORRISO
A Partir de: 03/12/2023 Até 03/12/2023
Quantidade: 80 horas

Processo N.:

Nome: (136165/1) RICARDO RODRIGUES BARCELAR

Cargo/Função: (11606) DGA-6 SERVIDOR
Un. Adm: (164011) GER DO CENTRO DE ENSINO SUPERIOR
A Partir de: 03/12/2023 Até 03/12/2023
Quantidade: 80 horas

Processo N.:

Nome: (108030/2) RICARDO SILVA RODRIGUES

Cargo/Função: (9175) INVESTIGADOR DE POLICIA/LC344/407
Un. Adm: (134090) DEL ESP DE ROUBOS E FURTOS RONDONOPOLIS
A Partir de: 03/12/2023 Até 03/12/2023
Quantidade: 80 horas

Processo N.:

Nome: (95849/1) ROBERTO ANTONIO DOS SANTOS

Cargo/Função: (9175) INVESTIGADOR DE POLICIA/LC344/407
Un. Adm: (134090) DEL ESP DE ROUBOS E FURTOS RONDONOPOLIS
A Partir de: 01/12/2023 Até 01/12/2023
Quantidade: 80 horas

Processo N.:

Nome: (97586/1) ROBERTO FRANCISCO DE SOUZA

Cargo/Função: (9175) INVESTIGADOR DE POLICIA/LC344/407
Un. Adm: (154741) DEL DE POLICIA DE CAMPINAPOLIS
A Partir de: 01/12/2023 Até 01/12/2023
Quantidade: 80 horas

Processo N.:

Nome: (267941/1) ROBERTO LOCATELLI NETO

Cargo/Função: (11665) FUNCAO DGA 10 LC/266
Un. Adm: (212938) 1 DEL DE POLICIA DE BARRA DO GARCAS
A Partir de: 02/12/2023 Até 02/12/2023
Quantidade: 80 horas

Processo N.:

Nome: (136617/1) ROBERTO PINTO RIBEIRO

Cargo/Função: (9175) INVESTIGADOR DE POLICIA/LC344/407
Un. Adm: (134511) DEL DE POLICIA DE SORRISO
A Partir de: 01/12/2023 Até 01/12/2023
Quantidade: 40 horas

Processo N.:

Nome: (268119/1) ROBERTO POUSO MIRANDA

Cargo/Função: (9175) INVESTIGADOR DE POLICIA/LC344/407
Un. Adm: (134511) DEL DE POLICIA DE SORRISO
A Partir de: 01/12/2023 Até 01/12/2023
Quantidade: 80 horas

Processo N.:

Nome: (121353/6) ROBERTO ROGERIO DOS SANTOS
Cargo/Função: (9175) INVESTIGADOR DE POLICIA/LC344/407
Un. Adm: (213063) 1 DEL DE POLICIA DE RONDONOPOLIS
A Partir de: 03/12/2023 Até 03/12/2023
Quantidade: 80 horas

Processo N.:

Nome: (299362/1) RODOLPHO GARCIA GUIMARAES BANDEIRA
Cargo/Função: (2348) DELEGADO DE POLICIA
Un. Adm: (177709) DEL ESP DE ROUBOS E FURTOS
PRIMAVERA DO LESTE
A Partir de: 01/12/2023 Até 01/12/2023
Quantidade: 80 horas

Processo N.:

Nome: (136177/1) RODRIGO BASTOS DA SILVA
Cargo/Função: (11576) DGA-3 SERVIDOR
Un. Adm: (104264) DIR GERAL ADJUNTO DE POLICIA
JUDICIARIA CIVIL
A Partir de: 03/12/2023 Até 03/12/2023
Quantidade: 80 horas

Processo N.:

Nome: (242446/1) RODRIGO COSTA RUFATO
Cargo/Função: (2348) DELEGADO DE POLICIA
Un. Adm: (193500) DEL ESP DE ROUBOS E FURTOS NOVA
MUTUM
A Partir de: 25/12/2023 Até 25/12/2023
Quantidade: 32 horas

Processo N.:

Nome: (136591/1) RODRIGO GASQUES PEDROSO
Cargo/Função: (9175) INVESTIGADOR DE POLICIA/LC344/407
Un. Adm: (164402) GER ESTADUAL DA POLINTER
A Partir de: 03/12/2023 Até 03/12/2023
Quantidade: 80 horas

Processo N.:

Nome: (259901/1) RODRIGO LOPES LIMA
Cargo/Função: (9200) ESCRIVAO DE POLICIA/LC318/407
Un. Adm: (177628) DEL DE POLICIA DE TABAPORA
A Partir de: 04/12/2023 Até 04/12/2023
Quantidade: 80 horas

Processo N.:

Nome: (95845/1) ROGERIA MARIA ALVES SILVA
Cargo/Função: (9200) ESCRIVAO DE POLICIA/LC318/407
Un. Adm: (134511) DEL DE POLICIA DE SORRISO
A Partir de: 01/12/2023 Até 01/12/2023
Quantidade: 80 horas

Processo N.:

Nome: (267977/1) ROGERIO ALVES DE SOUZA
Cargo/Função: (9175) INVESTIGADOR DE POLICIA/LC344/407
Un. Adm: (134090) DEL ESP DE ROUBOS E FURTOS
RONDONOPOLIS
A Partir de: 01/12/2023 Até 01/12/2023
Quantidade: 56 horas

Processo N.:

Nome: (268048/1) ROGERIO RODRIGUES RIZO
Cargo/Função: (9175) INVESTIGADOR DE POLICIA/LC344/407
Un. Adm: (133361) DEL DE POLICIA DE ALTA FLORESTA
A Partir de: 11/12/2023 Até 11/12/2023
Quantidade: 80 horas

Processo N.:

Nome: (327254/1) ROMER AMORIM DE PAULA
Cargo/Função: (9175) INVESTIGADOR DE POLICIA/LC344/407
Un. Adm: (177806) DEL DE POLICIA DE GAUCHA DO NORTE
A Partir de: 30/12/2023 Até 30/12/2023
Quantidade: 8 horas

Processo N.:

Nome: (137169/1) ROMILDO DE OLIVEIRA CORREA
Cargo/Função: (9175) INVESTIGADOR DE POLICIA/LC344/407
Un. Adm: (164402) GER ESTADUAL DA POLINTER
A Partir de: 02/12/2023 Até 02/12/2023
Quantidade: 80 horas

Processo N.:

Nome: (101699/1) RONEI SANTANA DE OLIVEIRA
Cargo/Função: (9175) INVESTIGADOR DE POLICIA/LC344/407
Un. Adm: (133698) DEL ESP DA CRIANCA E DO ADOLESCENTE
CACERES
A Partir de: 01/12/2023 Até 01/12/2023
Quantidade: 80 horas

Processo N.:

Nome: (95837/1) ROOLHERMBERG MARQUES PRESTES
Cargo/Função: (9175) INVESTIGADOR DE POLICIA/LC344/407
Un. Adm: (212938) 1 DEL DE POLICIA DE BARRA DO GARCAS
A Partir de: 02/12/2023 Até 02/12/2023
Quantidade: 80 horas

Processo N.:

Nome: (95887/1) ROSEMERI MARCIA MENEGAT
Cargo/Função: (9175) INVESTIGADOR DE POLICIA/LC344/407
Un. Adm: (177342) DEL DE POLICIA DE CONFRESA
A Partir de: 02/12/2023 Até 02/12/2023
Quantidade: 80 horas

Processo N.:

Nome: (91812/2) RUBENS ANTONIO FERREIRA DO CARMO
Cargo/Função: (9175) INVESTIGADOR DE POLICIA/LC344/407
Un. Adm: (177504) DEL DE POLICIA DE ALTO BOA VISTA
A Partir de: 14/12/2023 Até 14/12/2023
Quantidade: 48 horas

Processo N.:

Nome: (95731/1) RUBENS GOMES ALDAVE
Cargo/Função: (9200) ESCRIVAO DE POLICIA/LC318/407
Un. Adm: (164402) GER ESTADUAL DA POLINTER
A Partir de: 03/12/2023 Até 03/12/2023
Quantidade: 80 horas

Processo N.:

Nome: (252027/1) RUY GUILHERME PERAL DA SILVA
Cargo/Função: (2348) DELEGADO DE POLICIA
Un. Adm: (212849) 1 DEL DE POLICIA DE VARZEA GRANDE
A Partir de: 02/12/2023 Até 02/12/2023
Quantidade: 80 horas

Processo N.:

Nome: (244926/2) SALETE SANTOS DE ALENCAR MELLO
Cargo/Função: (9200) ESCRIVAO DE POLICIA/LC318/407
Un. Adm: (134511) DEL DE POLICIA DE SORRISO
A Partir de: 03/12/2023 Até 03/12/2023
Quantidade: 80 horas

Processo N.:

Nome: (268276/1) SAMUEL STANRLEY DE OLIVEIRA
Cargo/Função: (9175) INVESTIGADOR DE POLICIA/LC344/407
Un. Adm: (133396) DEL DE POLICIA DE CARLINDA
A Partir de: 08/12/2023 Até 08/12/2023
Quantidade: 80 horas

Processo N.:

Nome: (136558/1) SANDERSON FERREIRA DE CASTRO SOUZA
Cargo/Função: (9175) INVESTIGADOR DE POLICIA/LC344/407
Un. Adm: (164402) GER ESTADUAL DA POLINTER
A Partir de: 24/12/2023 Até 24/12/2023
Quantidade: 24 horas

Processo N.:

Nome: (95728/1) SAVIO BORGES DA SILVA
Cargo/Função: (9175) INVESTIGADOR DE POLICIA/LC344/407
Un. Adm: (133442) DEL DE POLICIA DE ALTO ARAGUAIA
A Partir de: 03/12/2023 Até 03/12/2023
Quantidade: 80 horas

Processo N.:

Nome: (95704/1) SERGIO MARIO PEREIRA
Cargo/Função: (9175) INVESTIGADOR DE POLICIA/LC344/407
Un. Adm: (133698) DEL ESP DA CRIANCA E DO ADOLESCENTE
CACERES
A Partir de: 01/12/2023 Até 01/12/2023
Quantidade: 56 horas

Processo N.:

Nome: (97583/1) SERGIO RAMOS DE SOUZA
Cargo/Função: (9175) INVESTIGADOR DE POLICIA/LC344/407
Un. Adm: (134236) DEL DE POLICIA DE DOM AQUINO
A Partir de: 02/12/2023 Até 02/12/2023
Quantidade: 80 horas

Processo N.:

Nome: (136606/1) SERGIO RIBEIRO ARAUJO
Cargo/Função: (2348) DELEGADO DE POLICIA
Un. Adm: (134406) DEL DE POLICIA DE SINOP
A Partir de: 03/12/2023 Até 03/12/2023
Quantidade: 80 horas

Processo N.:

Nome: (105144/9) SHIRLENE GOVEIA CORDEIRO FERREIRA
Cargo/Função: (9175) INVESTIGADOR DE POLICIA/LC344/407
Un. Adm: (133663) DEL DE POLICIA DE RIO BRANCO
A Partir de: 02/12/2023 Até 02/12/2023
Quantidade: 80 horas

Processo N.:

Nome: (55651/20) SILVANIA APARECIDA DE SOUZA RODRIGUES
Cargo/Função: (9200) ESCRIVAO DE POLICIA/LC318/407
Un. Adm: (134090) DEL ESP DE ROUBOS E FURTOS
RONDONOPOLIS
A Partir de: 02/12/2023 Até 02/12/2023
Quantidade: 80 horas

Processo N.:

Nome: (92179/1) SILVIA MARISA LUNKES
Cargo/Função: (9200) ESCRIVAO DE POLICIA/LC318/407
Un. Adm: (212849) 1 DEL DE POLICIA DE VARZEA GRANDE
A Partir de: 16/12/2023 Até 16/12/2023
Quantidade: 40 horas

Processo N.:

Nome: (259889/1) SIMONNY MEDRADO DA SILVA
Cargo/Função: (9200) ESCRIVAO DE POLICIA/LC318/407
Un. Adm: (177342) DEL DE POLICIA DE CONFRESA
A Partir de: 04/12/2023 Até 04/12/2023
Quantidade: 80 horas

Processo N.:

Nome: (136187/1) SOLANGE NILCE DE OLIVEIRA DA SILVA
Cargo/Função: (9200) ESCRIVAO DE POLICIA/LC318/407
Un. Adm: (212865) 2 DEL DE POLICIA DE VARZEA GRANDE
A Partir de: 04/12/2023 Até 04/12/2023
Quantidade: 32 horas

Processo N.:

Nome: (268087/1) STEFAN MORINIGO ALVES
Cargo/Função: (9175) INVESTIGADOR DE POLICIA/LC344/407
Un. Adm: (177342) DEL DE POLICIA DE CONFRESA
A Partir de: 01/12/2023 Até 01/12/2023
Quantidade: 80 horas

Processo N.:

Nome: (268165/1) STEFANY KATIUSSIA DA COSTA FRANCOZI
Cargo/Função: (11665) FUNCAO DGA 10 LC/266
Un. Adm: (020826) DIR GERAL DE POLICIA JUDICIARIA CIVIL
A Partir de: 03/12/2023 Até 03/12/2023
Quantidade: 80 horas

Processo N.:

Nome: (259924/1) SUAIR HILARIO RIBEIRO FILHO
Cargo/Função: (11665) FUNCAO DGA 10 LC/266
Un. Adm: (177504) DEL DE POLICIA DE ALTO BOA VISTA
A Partir de: 01/12/2023 Até 01/12/2023
Quantidade: 80 horas

Processo N.:

Nome: (97604/1) SUELI DOS SANTOS GOES
Cargo/Função: (9175) INVESTIGADOR DE POLICIA/LC344/407
Un. Adm: (180866) GER DE PROVIMENTO MANUTENCAO E
MONITORAMENTO
A Partir de: 02/12/2023 Até 02/12/2023
Quantidade: 56 horas

Processo N.:

Nome: (273954/5) SUELLEN CHRISTINE FIGUEIREDO
Cargo/Função: (9200) ESCRIVAO DE POLICIA/LC318/407
Un. Adm: (177806) DEL DE POLICIA DE GAUCHA DO NORTE
A Partir de: 31/12/2023 Até 31/12/2023
Quantidade: 8 horas

Processo N.:

Nome: (234457/1) SUSYLE BETHANIA PIRES DE BARROS
Cargo/Função: (9200) ESCRIVAO DE POLICIA/LC318/407
Un. Adm: (213063) 1 DEL DE POLICIA DE RONDONOPOLIS
A Partir de: 05/12/2023 Até 05/12/2023
Quantidade: 80 horas

Processo N.:

Nome: (273347/2) SUZANNE ESTEFANIE ALMEIDA
Cargo/Função: (9175) INVESTIGADOR DE POLICIA/LC344/407
Un. Adm: (134511) DEL DE POLICIA DE SORRISO
A Partir de: 21/12/2023 Até 21/12/2023
Quantidade: 40 horas

Processo N.:

Nome: (328992/1) TAYNA MICHELATO SAMPAIO
Cargo/Função: (9200) ESCRIVAO DE POLICIA/LC318/407
Un. Adm: (134511) DEL DE POLICIA DE SORRISO
A Partir de: 21/12/2023 Até 21/12/2023
Quantidade: 40 horas

Processo N.:

Nome: (58890/3) TELMON BATISTA DE FREITAS
Cargo/Função: (9175) INVESTIGADOR DE POLICIA/LC344/407
Un. Adm: (177709) DEL ESP DE ROUBOS E FURTOS
PRIMAVERA DO LESTE
A Partir de: 02/12/2023 Até 02/12/2023
Quantidade: 80 horas

Processo N.:

Nome: (327192/1) THAMIRES CAVALCANTI PRIMO
Cargo/Função: (9175) INVESTIGADOR DE POLICIA/LC344/407
Un. Adm: (134511) DEL DE POLICIA DE SORRISO
A Partir de: 20/12/2023 Até 20/12/2023
Quantidade: 40 horas

Processo N.:

Nome: (208170/2) THIAGO FABIANO DUTRA
Cargo/Função: (9175) INVESTIGADOR DE POLICIA/LC344/407
Un. Adm: (133361) DEL DE POLICIA DE ALTA FLORESTA
A Partir de: 08/12/2023 Até 08/12/2023
Quantidade: 80 horas

Processo N.:

Nome: (136185/1) THIAGO GARCIA DAMASCENO
Cargo/Função: (11606) DGA-6 SERVIDOR
Un. Adm: (134058) DEL REGIONAL DE RONDONOPOLIS
A Partir de: 01/12/2023 Até 01/12/2023
Quantidade: 80 horas

Processo N.:

Nome: (307123/1) THIAGO MARQUES BERGER
Cargo/Função: (4360) DELEGADO DE POLICIA SUBST
LC575/2016
Un. Adm: (133361) DEL DE POLICIA DE ALTA FLORESTA
A Partir de: 05/12/2023 Até 05/12/2023
Quantidade: 80 horas

Processo N.:

Nome: (327266/1) THIAGO PEREIRA FAUSTINO
Cargo/Função: (9175) INVESTIGADOR DE POLICIA/LC344/407
Un. Adm: (134503) DEL DE POLICIA DE VERA
A Partir de: 27/12/2023 Até 27/12/2023
Quantidade: 16 horas

Processo N.:

Nome: (259844/1) THIAGO VICHETTI
Cargo/Função: (9175) INVESTIGADOR DE POLICIA/LC344/407
Un. Adm: (177504) DEL DE POLICIA DE ALTO BOA VISTA
A Partir de: 02/12/2023 Até 02/12/2023
Quantidade: 80 horas

Processo N.:

Nome: (234267/1) THIAGO WELLINGTON DA SILVA OLIVEIRA
Cargo/Função: (9200) ESCRIVAO DE POLICIA/LC318/407
Un. Adm: (133795) DEL DE POLICIA DE SAO JOSE DO RIO
CLARO
A Partir de: 01/12/2023 Até 01/12/2023
Quantidade: 80 horas

Processo N.:

Nome: (136459/1) TOBIAS MENDONCA MARTINS
Cargo/Função: (9175) INVESTIGADOR DE POLICIA/LC344/407
Un. Adm: (134090) DEL ESP DE ROUBOS E FURTOS
RONDONOPOLIS
A Partir de: 03/12/2023 Até 03/12/2023
Quantidade: 80 horas

Processo N.:

Nome: (208178/2) TONY ALVES FERREIRA PRADO
Cargo/Função: (9175) INVESTIGADOR DE POLICIA/LC344/407
Un. Adm: (177342) DEL DE POLICIA DE CONFRESA
A Partir de: 04/12/2023 Até 04/12/2023
Quantidade: 80 horas

Processo N.:

Nome: (250383/2) ULYSSES CABRAL DE ARAUJO
Cargo/Função: (9175) INVESTIGADOR DE POLICIA/LC344/407
Un. Adm: (177342) DEL DE POLICIA DE CONFRESA
A Partir de: 01/12/2023 Até 01/12/2023
Quantidade: 40 horas

Processo N.:

Nome: (136335/1) VAGNER PAES RODRIGUES PONTES
 Cargo/Função: (9200) ESCRIVAO DE POLICIA/LC318/407
 Un. Adm: (213063) 1 DEL DE POLICIA DE RONDONOPOLIS
 A Partir de: 01/12/2023 Até 01/12/2023
 Quantidade: 80 horas

Processo N.:

Nome: (125732/3) VALDIMARA BRITO
 Cargo/Função: (9200) ESCRIVAO DE POLICIA/LC318/407
 Un. Adm: (154741) DEL DE POLICIA DE CAMPINAPOLIS
 A Partir de: 03/12/2023 Até 03/12/2023
 Quantidade: 80 horas

Processo N.:

Nome: (95773/1) VALDIR LUIZ
 Cargo/Função: (9175) INVESTIGADOR DE POLICIA/LC344/407
 Un. Adm: (133361) DEL DE POLICIA DE ALTA FLORESTA
 A Partir de: 02/12/2023 Até 02/12/2023
 Quantidade: 80 horas

Processo N.:

Nome: (113830/25) VALMIR DE SOUSA VENTURA
 Cargo/Função: (9175) INVESTIGADOR DE POLICIA/LC344/407
 Un. Adm: (177342) DEL DE POLICIA DE CONFRESA
 A Partir de: 02/12/2023 Até 02/12/2023
 Quantidade: 80 horas

Processo N.:

Nome: (252050/1) VALMON PEREIRA DA SILVA
 Cargo/Função: (11606) DGA-6 SERVIDOR
 Un. Adm: (154113) DEL REGIONAL DE AGUA BOA
 A Partir de: 02/12/2023 Até 02/12/2023
 Quantidade: 80 horas

Processo N.:

Nome: (110820/2) VALNES DIAS BORGES
 Cargo/Função: (9175) INVESTIGADOR DE POLICIA/LC344/407
 Un. Adm: (133574) DEL DE POLICIA DE NOVO SAO JOAQUIM
 A Partir de: 02/12/2023 Até 02/12/2023
 Quantidade: 80 horas

Processo N.:

Nome: (95725/1) VANDERLEI FRANCISCO DA SILVA
 Cargo/Função: (9175) INVESTIGADOR DE POLICIA/LC344/407
 Un. Adm: (133442) DEL DE POLICIA DE ALTO ARAGUAIA
 A Partir de: 01/12/2023 Até 01/12/2023
 Quantidade: 80 horas

Processo N.:

Nome: (203579/1) VANESSA BONI DA COSTA
 Cargo/Função: (9175) INVESTIGADOR DE POLICIA/LC344/407
 Un. Adm: (184292) DEL ESP DEF MULHER CRIANCA ADOLESC
 IDOSO SINOP
 A Partir de: 01/12/2023 Até 01/12/2023
 Quantidade: 80 horas

Processo N.:

Nome: (124906/2) VANIA PRATES MACEDO
 Cargo/Função: (9175) INVESTIGADOR DE POLICIA/LC344/407
 Un. Adm: (180866) GER DE PROVIMENTO MANUTENCAO E
 MONITORAMENTO
 A Partir de: 02/12/2023 Até 02/12/2023
 Quantidade: 80 horas

Processo N.:

Nome: (141390/4) VANIRA KIISTER PLASTER
 Cargo/Função: (9175) INVESTIGADOR DE POLICIA/LC344/407
 Un. Adm: (134635) DEL DE POLICIA DE BARRA DO BUGRES
 A Partir de: 02/12/2023 Até 02/12/2023
 Quantidade: 80 horas

Processo N.:

Nome: (234279/1) VERENA PINHEIRO DA COSTA
 Cargo/Função: (9200) ESCRIVAO DE POLICIA/LC318/407
 Un. Adm: (212938) 1 DEL DE POLICIA DE BARRA DO GARCAS
 A Partir de: 02/12/2023 Até 02/12/2023
 Quantidade: 80 horas

Processo N.:

Nome: (268304/1) VICTOR ANDRE SILVA E TAQUES
 Cargo/Função: (11665) FUNCAO DGA 10 LC/266
 Un. Adm: (104264) DIR GERAL ADJUNTO DE POLICIA
 JUDICIARIA CIVIL
 A Partir de: 02/12/2023 Até 02/12/2023
 Quantidade: 80 horas

Processo N.:

Nome: (327280/1) VICTOR BARBOSA LIMA
 Cargo/Função: (9175) INVESTIGADOR DE POLICIA/LC344/407
 Un. Adm: (134511) DEL DE POLICIA DE SORRISO
 A Partir de: 20/12/2023 Até 20/12/2023
 Quantidade: 40 horas

Processo N.:

Nome: (299355/1) VICTOR HUGO CAETANO DE FREITAS
 Cargo/Função: (2348) DELEGADO DE POLICIA
 Un. Adm: (184314) DEL POL ESP EM REPRESSAO A ROUBOS E
 FURTOS SINOP
 A Partir de: 01/12/2023 Até 01/12/2023
 Quantidade: 80 horas

Processo N.:

Nome: (234460/2) VICTOR REGIS BRITO PARREIRA
 Cargo/Função: (9175) INVESTIGADOR DE POLICIA/LC344/407
 Un. Adm: (134503) DEL DE POLICIA DE VERA
 A Partir de: 02/12/2023 Até 02/12/2023
 Quantidade: 32 horas

Processo N.:

Nome: (234497/1) VINICIUS ALVES CAMARA
 Cargo/Função: (9175) INVESTIGADOR DE POLICIA/LC344/407
 Un. Adm: (213063) 1 DEL DE POLICIA DE RONDONOPOLIS
 A Partir de: 02/12/2023 Até 02/12/2023
 Quantidade: 80 horas

Processo N.:

Nome: (136332/1) VINICIUS FRANCISCON PREZOTO
 Cargo/Função: (2348) DELEGADO DE POLICIA
 Un. Adm: (213063) 1 DEL DE POLICIA DE RONDONOPOLIS
 A Partir de: 01/12/2023 Até 01/12/2023
 Quantidade: 80 horas

Processo N.:

Nome: (95678/1) VIRGINIA GOMES DA SILVA
 Cargo/Função: (11665) FUNCAO DGA 10 LC/266
 Un. Adm: (212938) 1 DEL DE POLICIA DE BARRA DO GARCAS
 A Partir de: 07/12/2023 Até 07/12/2023
 Quantidade: 72 horas

Processo N.:

Nome: (92145/1) VIRGINIA MARQUES FONSECA
 Cargo/Função: (9175) INVESTIGADOR DE POLICIA/LC344/407
 Un. Adm: (213063) 1 DEL DE POLICIA DE RONDONOPOLIS
 A Partir de: 05/12/2023 Até 05/12/2023
 Quantidade: 80 horas

Processo N.:

Nome: (136604/1) VITOR HUGO BRUZULATO TEIXEIRA
 Cargo/Função: (11584) DGA-4 SERVIDOR
 Un. Adm: (164348) DIR DE ATIVIDADES ESPECIAIS
 A Partir de: 01/12/2023 Até 01/12/2023
 Quantidade: 80 horas

Processo N.:

Nome: (234852/1) VIVIANE BERNARDINO FERREIRA
 Cargo/Função: (9200) ESCRIVAO DE POLICIA/LC318/407
 Un. Adm: (177709) DEL ESP DE ROUBOS E FURTOS
 PRIMAVERA DO LESTE
 A Partir de: 01/12/2023 Até 01/12/2023
 Quantidade: 80 horas

Processo N.:

Nome: (217268/2) VIVIANI LUCAS DE MORAES
 Cargo/Função: (11606) DGA-6 SERVIDOR
 Un. Adm: (180874) GER DE APLICACAO DESENV SAUDE E
 SEGURANCA
 A Partir de: 02/12/2023 Até 02/12/2023
 Quantidade: 48 horas

Processo N.:

Nome: (234181/1) VIVIANNE NASCIMENTO GOSLER
 Cargo/Função: (9200) ESCRIVAO DE POLICIA/LC318/407
 Un. Adm: (212938) 1 DEL DE POLICIA DE BARRA DO GARCAS
 A Partir de: 01/12/2023 Até 01/12/2023
 Quantidade: 80 horas

Processo N.:

Nome: (203447/1) VOLMIR SANTOLIN
 Cargo/Função: (9175) INVESTIGADOR DE POLICIA/LC344/407
 Un. Adm: (133493) DEL REGIONAL DE BARRA DO GARCAS
 A Partir de: 02/12/2023 Até 02/12/2023
 Quantidade: 80 horas

Processo N.:

Nome: (136127/1) WAGNER BASSI JUNIOR
Cargo/Função: (11584) DGA-4 SERVIDOR
Un. Adm: (132160) DIR DE POLICIA JUDICIARIA CIVIL
METROPOLITANA
A Partir de: 04/12/2023 Até 04/12/2023
Quantidade: 80 horas

Processo N.:

Nome: (118885/2) WAGNER PINHEIRO DE SOUZA
Cargo/Função: (9175) INVESTIGADOR DE POLICIA/LC344/407
Un. Adm: (164372) GER DE OPERACOES ESPECIAIS
A Partir de: 12/12/2023 Até 12/12/2023
Quantidade: 56 horas

Processo N.:

Nome: (78311/4) WALDEMAR CASTRO ALVES CUNHA
Cargo/Função: (9175) INVESTIGADOR DE POLICIA/LC344/407
Un. Adm: (212865) 2 DEL DE POLICIA DE VARZEA GRANDE
A Partir de: 04/12/2023 Até 04/12/2023
Quantidade: 80 horas

Processo N.:

Nome: (217648/3) WALDICELIA DA SILVA COSTA
Cargo/Função: (9175) INVESTIGADOR DE POLICIA/LC344/407
Un. Adm: (173720) COORD DE PLANEJAMENTO OPERACIONAL
A Partir de: 02/12/2023 Até 02/12/2023
Quantidade: 80 horas

Processo N.:

Nome: (92115/1) WALFRIDO FRANKLIM DO NASCIMENTO
Cargo/Função: (11584) DGA-4 SERVIDOR
Un. Adm: (133345) DIR DA POLICIA JUDICIARIA CIVIL DO
INTERIOR
A Partir de: 03/12/2023 Até 03/12/2023
Quantidade: 80 horas

Processo N.:

Nome: (268210/1) WALLACE CRISOSTOMO FREITAS
Cargo/Função: (9175) INVESTIGADOR DE POLICIA/LC344/407
Un. Adm: (177342) DEL DE POLICIA DE CONFRESA
A Partir de: 02/12/2023 Até 02/12/2023
Quantidade: 80 horas

Processo N.:

Nome: (242542/1) WANER DOS SANTOS NEVES
Cargo/Função: (11606) DGA-6 SERVIDOR
Un. Adm: (193461) DEL REGIONAL DE GUARANTA DO NORTE
A Partir de: 01/12/2023 Até 01/12/2023
Quantidade: 80 horas

Processo N.:

Nome: (118827/2) WANKER FERREIRA MEDEIROS
Cargo/Função: (9175) INVESTIGADOR DE POLICIA/LC344/407
Un. Adm: (164372) GER DE OPERACOES ESPECIAIS
A Partir de: 01/12/2023 Até 01/12/2023
Quantidade: 80 horas

Processo N.:

Nome: (97349/1) WASHINGTON OLIVEIRA BERIGO
Cargo/Função: (9175) INVESTIGADOR DE POLICIA/LC344/407
Un. Adm: (133442) DEL DE POLICIA DE ALTO ARAGUAIA
A Partir de: 04/12/2023 Até 04/12/2023
Quantidade: 80 horas

Processo N.:

Nome: (92201/1) WELBER BATISTA FRANCO
Cargo/Função: (11606) DGA-6 SERVIDOR
Un. Adm: (133493) DEL REGIONAL DE BARRA DO GARCAS
A Partir de: 03/12/2023 Até 03/12/2023
Quantidade: 80 horas

Processo N.:

Nome: (268176/1) WELBER FRANCISCO CORREIA
Cargo/Função: (9175) INVESTIGADOR DE POLICIA/LC344/407
Un. Adm: (177342) DEL DE POLICIA DE CONFRESA
A Partir de: 02/12/2023 Até 02/12/2023
Quantidade: 80 horas

Processo N.:

Nome: (95828/1) WELDHSON JOSE BATISTA DA SILVA
Cargo/Função: (9175) INVESTIGADOR DE POLICIA/LC344/407
Un. Adm: (212938) 1 DEL DE POLICIA DE BARRA DO GARCAS
A Partir de: 01/12/2023 Até 01/12/2023
Quantidade: 80 horas

Processo N.:

Nome: (259909/1) WELLINGTON HELBERT DE OLIVEIRA RAMOS
Cargo/Função: (9175) INVESTIGADOR DE POLICIA/LC344/407
Un. Adm: (134090) DEL ESP DE ROUBOS E FURTOS
RONDONOPOLIS
A Partir de: 01/12/2023 Até 01/12/2023
Quantidade: 48 horas

Processo N.:

Nome: (136472/1) WENDELL DE SOUZA DIAS
Cargo/Função: (9175) INVESTIGADOR DE POLICIA/LC344/407
Un. Adm: (222305) CENTRAL DE FLAGRANTES DE CUIABA
PLANTAO
A Partir de: 02/12/2023 Até 02/12/2023
Quantidade: 24 horas

Processo N.:

Nome: (327137/1) WESLEY DE ARAUJO
Cargo/Função: (9200) ESCRIVAO DE POLICIA/LC318/407
Un. Adm: (131997) ACAD DE POLICIA JUDICIARIA CIVIL
A Partir de: 03/12/2023 Até 03/12/2023
Quantidade: 80 horas

Processo N.:

Nome: (107398/2) WESLEY FRANCO DE ANDRADE
Cargo/Função: (9175) INVESTIGADOR DE POLICIA/LC344/407
Un. Adm: (177709) DEL ESP DE ROUBOS E FURTOS
PRIMAVERA DO LESTE
A Partir de: 01/12/2023 Até 01/12/2023
Quantidade: 80 horas

Processo N.:

Nome: (268173/1) WILLIAN DIAS DA SILVA
Cargo/Função: (9175) INVESTIGADOR DE POLICIA/LC344/407
Un. Adm: (134511) DEL DE POLICIA DE SORRISO
A Partir de: 02/12/2023 Até 02/12/2023
Quantidade: 80 horas

Processo N.:

Nome: (268093/1) WILLIAN KRISMAN SILVA SOUZA
Cargo/Função: (9175) INVESTIGADOR DE POLICIA/LC344/407
Un. Adm: (134511) DEL DE POLICIA DE SORRISO
A Partir de: 03/12/2023 Até 03/12/2023
Quantidade: 80 horas

Processo N.:

Nome: (97379/1) WILTON BRANDI HOHLENWERGER JUNIOR
Cargo/Função: (9175) INVESTIGADOR DE POLICIA/LC344/407
Un. Adm: (020826) DIR GERAL DE POLICIA JUDICIARIA CIVIL
A Partir de: 02/12/2023 Até 02/12/2023
Quantidade: 80 horas

Processo N.:

Nome: (136159/1) WILYNEY SANTANA BORGES
Cargo/Função: (11606) DGA-6 SERVIDOR
Un. Adm: (133493) DEL REGIONAL DE BARRA DO GARCAS
A Partir de: 08/12/2023 Até 08/12/2023
Quantidade: 64 horas

Processo N.:

Nome: (327188/1) YAM BARROS FIGUEIRA
Cargo/Função: (9175) INVESTIGADOR DE POLICIA/LC344/407
Un. Adm: (134511) DEL DE POLICIA DE SORRISO
A Partir de: 20/12/2023 Até 20/12/2023
Quantidade: 40 horas

Processo N.:

Nome: (55753/12) ZENANDES RODRIGUES DA SILVA FILHO
Cargo/Função: (9200) ESCRIVAO DE POLICIA/LC318/407
Un. Adm: (213063) 1 DEL DE POLICIA DE RONDONOPOLIS
A Partir de: 03/12/2023 Até 03/12/2023
Quantidade: 40 horas

PUBLICADA, REGISTRADA, CUMPRASE.
Cuiabá-MT, 12 de Janeiro de 2024.
Daniela Silveira Maidel
Delegada Geral da Polícia Judiciária Civil

BOLETIM DE PESSOAL/PJC/00033/2024
12/01/2024

DE:

O(A) Delegada Geral da Polícia Judiciária Civil no uso de suas atribuições que lhes são conferidas por lei,

Resolve: RETIFICAR

Evento: LICENCA PARA TRATAMENTO DE SAUDE

Processo N.:

Nome: (108563/1) EDEMAR RODRIGUES DO NASCIMENTO
Cargo/Função: (9175) INVESTIGADOR DE POLICIA/LC344/407
Un. Adm: (213063) 1 DEL DE POLICIA DE RONDONOPOLIS
A Partir de: 30/10/2023 Até27/01/2024

PUBLICADA, REGISTRADA, CUMpra-SE.
Cuiabá-MT, 12 de Janeiro de 2024.
Daniela Silveira Maidel
Delegada Geral da Polícia Judiciária Civil

Protocolo 1533112

BOLETIM DE PESSOAL/PJC/00034/2024
12/01/2024

DE:

O(A) Delegada Geral da Polícia Judiciária Civil no uso de suas atribuições que lhes são conferidas por lei,

Resolve: DEFERIR

Evento: LICENCA PREMIO - GOZO

Processo N.: PJC-PRO-2023/14905

Nome: (32572/1) ANA TEREZA DA SILVA CARVALHO
Cargo/Função: (9175) INVESTIGADOR DE POLICIA/LC344/407
Quinquênio de Referência: 18/04/2017 Ate 17/04/2022
A Partir de: 01/12/2023 Até10/12/2023

Processo N.: PJC-PRO-2023/14786

Nome: (97355/1) ANTONIO VICENTE DOS SANTOS
Cargo/Função: (9200) ESCRIVAO DE POLICIA/LC318/407
Quinquênio de Referência: 18/03/2007 Ate 17/03/2012
A Partir de: 08/04/2024 Até07/05/2024

Processo N.: PJC-PRO-2023/14783

Nome: (259636/1) CHRISTIAN JORGE PAES DE BARROS SILVA
Cargo/Função: (9175) INVESTIGADOR DE POLICIA/LC344/407
Quinquênio de Referência: 26/01/2015 Ate 25/01/2020
A Partir de: 22/01/2024 Até31/01/2024

Processo N.: PJC-PRO-2023/14558

Nome: (242528/1) DANIEL LUCAS PARANHOS MACHADO
Cargo/Função: (2348) DELEGADO DE POLICIA
Quinquênio de Referência: 19/07/2012 Ate 18/07/2017
A Partir de: 03/01/2024 Até12/01/2024

Processo N.: PJC-PRO-2023/14787

Nome: (203644/1) GILNEI ZANELLA NOVACHINSKI
Cargo/Função: (9175) INVESTIGADOR DE POLICIA/LC344/407
Quinquênio de Referência: 02/06/2008 Ate 01/06/2013
A Partir de: 15/01/2024 Até24/01/2024

Processo N.: PJC-PRO-2023/14879

Nome: (252003/1) RAMIRO MATHIAS RIBEIRO DE QUEIROZ
Cargo/Função: (2348) DELEGADO DE POLICIA
Quinquênio de Referência: 13/01/2014 Ate 12/01/2019
A Partir de: 22/01/2024 Até31/01/2024

Processo N.: PJC-PRO-2024/00067

Nome: (107950/1) ROSENY AKEMI ABE MICHUURA
Cargo/Função: (9200) ESCRIVAO DE POLICIA/LC318/407
Quinquênio de Referência: 06/05/2003 Ate 05/05/2008
A Partir de: 22/01/2024 Até31/01/2024

Processo N.: PJC-PRO-2024/00067

Nome: (107950/1) ROSENY AKEMI ABE MICHUURA
Cargo/Função: (9200) ESCRIVAO DE POLICIA/LC318/407
Quinquênio de Referência: 06/05/2003 Ate 05/05/2008
A Partir de: 01/02/2024 Até10/02/2024

PUBLICADA, REGISTRADA, CUMpra-SE.

Cuiabá-MT, 12 de Janeiro de 2024.
Daniela Silveira Maidel
Delegada Geral da Polícia Judiciária Civil

Protocolo 1533113

PMMT

POLÍCIA MILITAR

BOLETIM DE PESSOAL/PM/00013/2024
12/01/2024

DE:

O(A) Comandante Geral da PM-MT no uso de suas atribuições que lhes são conferidas por lei,

Resolve: DEFERIR

Evento: LICENCA PARA TRATAMENTO DE SAUDE

Processo N.:

Nome: (88327/7) AMILTON PEREIRA CAMPOS
Cargo/Função: (2218) SEGUNDO SARGENTO LC 541/2014
Un. Adm: (219827) 1 PEL PM DE POXOREU
A Partir de: 27/12/2023 Até05/01/2024

Processo N.:

Nome: (229793/1) ANTONIO CARLOS GOMES DA SILVA
Cargo/Função: (8895) CABO LC 541/2014
Un. Adm: (219878) BOPE SEDE CUIABA
A Partir de: 26/08/2023 Até07/09/2023

Processo N.:

Nome: (266986/1) CLEBSON PEREIRA DOS SANTOS
Cargo/Função: (8909) SOLDADO LC 541/2014
Un. Adm: (220272) 2 CIA INDEPENDENTE DE PM SEDE

COMODORO

A Partir de: 27/12/2023 Até10/01/2024

Processo N.:

Nome: (119077/1) DOUGLAS SILVA HELENO DE JESUS
Cargo/Função: (2226) TERCEIRO SARGENTO LC 541/2014
Un. Adm: (221724) 6 BAT DE PM CACERES
A Partir de: 12/12/2023 Até10/01/2024

Processo N.:

Nome: (230068/1) JACKSON PEREIRA BARBOSA
Cargo/Função: (8895) CABO LC 541/2014
Un. Adm: (219363) 14 BAT DE PM SEDE PRIMAVERA DO LESTE
A Partir de: 18/12/2023 Até22/12/2023

PUBLICADA, REGISTRADA, CUMpra-SE.
Cuiabá-MT, 12 de Janeiro de 2024.
CEL. PM Alexandre Correa Mendes
Comandante Geral da PM-MT

Protocolo 1533114

CBM

CORPO DE BOMBEIROS MILITAR

BOLETIM DE PESSOAL/CBM/00011/2024
12/01/2024

DE:

O(A) Comandante Geral do CBM-MT no uso de suas atribuições que lhes são conferidas por lei,

Resolve: DEFERIR

Evento: LICENCA PARA TRATAMENTO DE SAUDE

Processo N.:

Nome: (52265/1) CARLOS ALBERTO BAPTISTA DA SILVA
Cargo/Função: (2137) PRIMEIRO TENENTE LC 541/2014
Un. Adm: (039802) ALMOX GERAL
A Partir de: 26/12/2023 Até16/03/2024

PUBLICADA, REGISTRADA, CUMpra-SE.
Cuiabá-MT, 12 de Janeiro de 2024.
CEL. BM Alessandro Borges Ferreira
Comandante Geral do CBM-MT

Protocolo 1533096

POLITEC**PERÍCIA OFICIAL E IDENTIFICAÇÃO TÉCNICA**

BOLETIM DE PESSOAL/POLITEC/00024/2024 DE:
12/01/2024

O(A) Diretor Geral da POLITEC no uso de suas atribuições que lhes são conferidas por lei,

Resolve: DEFERIR
Evento: LICENCA PARA TRATAMENTO DE SAUDE

Processo N.:
Nome: (229534/1) EDSON JOSE DE FREITAS SOBRINHO
Cargo/Função: (10910) PERITO OFICIAL CRIMINAL
Un. Adm: (159646) GER DE CRIMINALISTICA DE TANGARA DA SERRA
A Partir de: 21/12/2023 Até19/01/2024

Processo N.:
Nome: (40310/13) IGOR GLADKI PETRENKO
Cargo/Função: (10910) PERITO OFICIAL CRIMINAL
Un. Adm: (159590) GER REGIONAL DA POLITEC DE ALTA FLORESTA
A Partir de: 18/12/2023 Até16/03/2024

Processo N.:
Nome: (117447/1) JOACY ARRUDA MARTINHO
Cargo/Função: (4946) PROFIS TEC NIV MEDIO SERV SAUDE SUS
Un. Adm: (159204) GER DE NECROPSIA
A Partir de: 30/12/2023 Até28/01/2024

PUBLICADA, REGISTRADA, CUMpra-SE.
Cuiabá-MT, 12 de Janeiro de 2024.
Rubens Sadao Okada
Diretor Geral da POLITEC

Protocolo 1533108

SEJUDH**SECRETARIA DE ESTADO DE JUSTIÇA E DIREITOS HUMANOS**

BOLETIM DE PESSOAL/SEJUDH/00002/2024 DE:
12/01/2024

O(A) Secretário de Estado de Justiça e Direitos Humanos Designado no uso de suas atribuições que lhes são conferidas por lei,

Resolve: CESSAR OS EFEITOS
Evento: Adicional de Insalubridade LC 502

Processo N.:
Nome: (250929/1) FABIO MENDES DE BARROS
Cargo/Função:(10290) AGENTE SISTEMA PENITENC LC 423
Un. Adm: (172057) UNID.ESPEC. DE CONTROLE DE MOVIMENTACAO PESSOAL
A Partir de: 18/12/2023

PUBLICADA, REGISTRADA, CUMpra-SE.

Cuiabá-MT, 12 de Janeiro de 2024.
Alexandre Bustamante dos Santos

Secretário de Estado de Justiça e Direitos Humanos Designado

Protocolo 1533136

SEDUC**SECRETARIA DE ESTADO DE EDUCAÇÃO**

PORTARIA/SEDUC/00023/2024 DE: 12/01/2024

O(A) Secretário de Estado de Educação no uso de suas atribuições que lhes são conferidas por lei,

Resolve: DESIGNAR
Evento: DESIGNAÇÃO P.E.B

Processo N.: 1000004407805
Nome: (59898/8) AGNALDO PERIGO
Cargo/Função: (3441) PROFESSOR EDUC. BASICA
Para: (012866) E E INOCENCIA RACHID JAUDY
A Partir de: 02/01/2024 Até31/12/2024

Processo N.: 1000004407806
Nome: (59898/11) AGNALDO PERIGO
Cargo/Função: (3441) PROFESSOR EDUC. BASICA
Para: (012866) E E INOCENCIA RACHID JAUDY
A Partir de: 02/01/2024 Até31/12/2024

Processo N.: 1000004407906
Nome: (28912/10) DOUGLAS ORLATO PAES
Cargo/Função: (3441) PROFESSOR EDUC. BASICA
Para: (011207) E E TREZE DE MAIO
A Partir de: 02/01/2024 Até31/12/2024

Processo N.: 1000004407916
Nome: (65253/5) GONCALINA JOENIA MARTINS DO CARMO
Cargo/Função: (3441) PROFESSOR EDUC. BASICA
Para: (012670) E E FREI CARLOS VALLETE
A Partir de: 02/01/2024 Até31/12/2024

Processo N.: 1000004407917
Nome: (65253/6) GONCALINA JOENIA MARTINS DO CARMO
Cargo/Função: (3441) PROFESSOR EDUC. BASICA
Para: (012670) E E FREI CARLOS VALLETE
A Partir de: 02/01/2024 Até31/12/2024

Processo N.: 1000004407810
Nome: (140595/1) JOSE APARECIDO ALVES DA SILVA
Cargo/Função: (3441) PROFESSOR EDUC. BASICA
Para: (012440) E E VER AMARILIO GOMES DA SILVA
A Partir de: 02/01/2024 Até31/12/2024

Processo N.: 1000004407811
Nome: (140595/2) JOSE APARECIDO ALVES DA SILVA
Cargo/Função: (3441) PROFESSOR EDUC. BASICA
Para: (012440) E E VER AMARILIO GOMES DA SILVA
A Partir de: 02/01/2024 Até31/12/2024

Processo N.: 1000004407852
Nome: (140137/1) LAURENTINO BERNARDES VIEIRA
Cargo/Função: (3441) PROFESSOR EDUC. BASICA
Para: (016047) E E JOAO MONTEIRO SOBRINHO
A Partir de: 02/01/2024 Até31/12/2024

Processo N.: 1000004407853
Nome: (140137/3) LAURENTINO BERNARDES VIEIRA
Cargo/Função: (3441) PROFESSOR EDUC. BASICA
Para: (016047) E E JOAO MONTEIRO SOBRINHO
A Partir de: 02/01/2024 Até31/12/2024

PUBLICADA, REGISTRADA, CUMpra-SE.
Cuiabá-MT, 12 de Janeiro de 2024.
Alan Resende Porto
Secretário de Estado de Educação

Protocolo 1533081

PORTARIA/SEDUC/00024/2024 DE: 12/01/2024

O(A) Secretário de Estado de Educação no uso de suas atribuições que lhes são conferidas por lei,

Resolve: DESIGNAR
Evento: Designação de Função/Função de Confiança

Processo N.: 1000004407744
Nome: (226220/1) REGINA CRISTINA DA CRUZ MARTINS
Cargo/Função: (3697) SECRETARIO DE ESCOLA/FDE - SECRETARIO DE ESCOLA
Un. Adm: (010952) E E PROF EUNICE SOUZA DOS SANTOS
A Partir de: 13/12/2023 Até31/12/2023

PUBLICADA, REGISTRADA, CUMpra-SE.

Cuiabá-MT, 12 de Janeiro de 2024.
Alan Resende Porto
Secretário de Estado de Educação

Protocolo 1533082

PORTARIA/SEDUC/00025/2024 DE: 12/01/2024

O(A) Secretário de Estado de Educação no uso de suas atribuições que lhes são conferidas por lei,

Resolve: RETIFICAR

Evento: Designação de Função/Função de Confiança

Processo N.: 1000004130156

Nome: (67811/7) JOAO CESAR DE SIQUEIRA
Cargo/Função: (9903) COORDENADOR PEDAGOGICO/FDE -
COORD. PEDAGOGICO
Un. Adm: (094439) E E DIVA HUGUENEY DE SIQUEIRA BASTOS
A Partir de: 18/01/2023 Até31/12/2023

PUBLICADA, REGISTRADA, CUMpra-SE.
Cuiabá-MT, 12 de Janeiro de 2024.
Alan Resende Porto
Secretário de Estado de Educação

Protocolo 1533083

PORTARIA/SEDUC/00026/2024 DE: 12/01/2024

O(A) Secretário de Estado de Educação no uso de suas atribuições que lhes são conferidas por lei,

Resolve: DEFERIR

Evento: LICENCA PARA TRATAMENTO DE INTERESSE PARTICULAR

Processo N.: 1000004407793

Nome: (290100/1) MAIRA NUNES SAFRA
Cargo/Função:(4731) TEC ADM EDUC PROFISSIONALIZADO-30
Un. Adm: (211320) COORD DE GESTAO DA REDE
A Partir de: 05/01/2024 Até03/01/2026

PUBLICADA, REGISTRADA, CUMpra-SE.
Cuiabá-MT, 12 de Janeiro de 2024.
Alan Resende Porto
Secretário de Estado de Educação

Protocolo 1533084

O(A) Secretário de Estado de Educação no uso de suas atribuições que lhes são conferidas por lei,

Resolve: AUTORIZAR - SEDUC

Objeto: CONTRATAÇÃO TEMPORARIA POR MOTIVO DE URGÊNCIA

CONTRATO/SEDUC/00288/2024 DE: 12/01/2024

Processo N.: 1000004407654
Contratado:(111193/6) SALVADOR TSEREDZARIDI
TSITEDZE;CPF:***.653.931-**-**;Cargo/Função:(3476) APOIO ADM.
EDUCACIONAL-ELEMENTAR;Ref:A-001;CH: 30H
Hab.:ENSINO MEDIO;Motivo:CONTRATO POR TEMPO
DETERMINADO DE ACORDO COM A L.C. 600/17;Un. Adm:(107263) E
E INDIGENA ULISSES GUIMARAES;De:02/01/2024 a 21/01/2024

CONTRATO/SEDUC/00289/2024 DE: 12/01/2024

Processo N.: 1000004407470
Contratado:(112498/17) CARMEM MARIA
TSINHOTSEEHOTSU;CPF:***.891.321-**-**;Cargo/Função:(3476) APOIO
ADM. EDUCACIONAL-ELEMENTAR;Ref:A-001;CH: 30H
Hab.:ENSINO MEDIO;Motivo:CONTRATO POR TEMPO
DETERMINADO DE ACORDO COM A L.C. 600/17;Un. Adm:(011495) E
E INDIGENA SAO JOSE SANGRADOURO;De:02/01/2024 a 21/01/2024

CONTRATO/SEDUC/00290/2024 DE: 12/01/2024

Processo N.: 1000004407581
Contratado:(121794/8) DIOGO ANIHO
JURUNA;CPF:***.434.291-**-**;Cargo/Função:(3468) TECNICO
ADMINISTRATIVO EDUCACIONAL;Ref:A-001;CH: 30H
Hab.:ENSINO MEDIO;Motivo:CONTRATO POR TEMPO
DETERMINADO DE ACORDO COM A L.C. 600/17;Un. Adm:(076929) E
E INDIGENA DEP MARIO JURUNA;De:02/01/2024 a 21/01/2024

CONTRATO/SEDUC/00291/2024 DE: 12/01/2024

Processo N.: 1000004407469
Contratado:(134724/32) CESARIO PARIOWA
DZEWA;CPF:***.720.411-**-**;Cargo/Função:(3468) TECNICO
ADMINISTRATIVO EDUCACIONAL;Ref:A-001;CH: 30H
Hab.:ENSINO MEDIO;Motivo:CONTRATO POR TEMPO
DETERMINADO DE ACORDO COM A L.C. 600/17;Un. Adm:(011495) E
E INDIGENA SAO JOSE SANGRADOURO;De:02/01/2024 a 21/01/2024

CONTRATO/SEDUC/00292/2024 DE: 12/01/2024

Processo N.: 1000004407731
Contratado:(142709/16) ELIERDES FONTES PEIXOTO DE
CAMPOS;CPF:***.983.921-**-**;Cargo/Função:(6027) ANALISTA DESENV
ECON SOCIAL L 10050;Ref:A-001;CH: 40H
Hab.:LICENCIATURA PLENA EM LETRAS/PORTUGUES;Motivo:;Un.
Adm:(179922) COORD DE EXECUCAO
ORCAMENTARIA;De:02/01/2024 a 31/12/2024

CONTRATO/SEDUC/00293/2024 DE: 12/01/2024

Processo N.: 1000004407478
Contratado:(143086/7) CLEIDE RODRIGUES
PEREIRA;CPF:***.426.971-**-**;Cargo/Função:(3468) TECNICO
ADMINISTRATIVO EDUCACIONAL;Ref:A-001;CH: 30H
Hab.:ENSINO MEDIO;Motivo:CONTRATO POR TEMPO
DETERMINADO DE ACORDO COM A L.C. 600/17;Un. Adm:(011568) E
E JOSE DE ALENCAR;De:02/01/2024 a 21/01/2024

CONTRATO/SEDUC/00294/2024 DE: 12/01/2024

Processo N.: 1000004407503
Contratado:(143786/20) RAFAELA COSTA
NEVES;CPF:***.274.918-**-**;Cargo/Função:(3476) APOIO ADM.
EDUCACIONAL-ELEMENTAR;Ref:A-001;CH: 30H
Hab.:ENSINO FUNDAMENTAL COMPLETO;Motivo:CONTRATO POR
TEMPO DETERMINADO DE ACORDO COM A L.C. 600/17;Un.
Adm:(011487) E E ANTONIO NONATO ROCHA;De:02/01/2024 a
21/01/2024

CONTRATO/SEDUC/00295/2024 DE: 12/01/2024

Processo N.: 1000004407490
Contratado:(207918/6) IDELFONSO BORO
KUODA;CPF:***.062.613-**-**;Cargo/Função:(3468) TECNICO
ADMINISTRATIVO EDUCACIONAL;Ref:A-001;CH: 30H
Hab.:BACHARELADO EM ADMINISTRAÇÃO;Motivo:CONTRATO POR
TEMPO DETERMINADO DE ACORDO COM A L.C. 600/17;Un.
Adm:(011479) E E SAGRADO CORACAO DE JESUS;De:02/01/2024 a
21/01/2024

CONTRATO/SEDUC/00296/2024 DE: 12/01/2024

Processo N.: 1000004407524
Contratado:(210416/5) JOSE LUIZ DA SILVA RODRIGUES
MALTA;CPF:***.023.211-**-**;Cargo/Função:(6027) ANALISTA DESENV
ECON SOCIAL L 10050;Ref:A-001;CH: 40H
Hab.:BACHARELADO EM DIREITO;Motivo:;Un. Adm:(193216)
SUPERINT DE AQUISICOES E CONTRATOS;De:02/01/2024 a
31/12/2024

CONTRATO/SEDUC/00297/2024 DE: 12/01/2024

Processo N.: 1000004407741
Contratado:(217988/17) ROGERIO ALVES TEODORO
FILHO;CPF:***.990.415-**-**;Cargo/Função:(6027) ANALISTA DESENV
ECON SOCIAL L 10050;Ref:A-001;CH: 40H
Hab.:BACHARELADO EM ADMINISTRAÇÃO;Motivo:;Un.
Adm:(179981) COORD FINANCEIRA;De:02/01/2024 a 31/12/2024

CONTRATO/SEDUC/00298/2024 DE: 12/01/2024

Processo N.: 1000004407541
Contratado:(224299/16) JORGE PROTODI
XAVANTE;CPF:***.868.510-**-**;Cargo/Função:(3476) APOIO ADM.
EDUCACIONAL-ELEMENTAR;Ref:A-001;CH: 30H
Hab.:ENSINO FUNDAMENTAL COMPLETO;Motivo:CONTRATO POR
TEMPO DETERMINADO DE ACORDO COM A L.C. 600/17;Un.
Adm:(156345) E E INDIGENA SAMUEL SAHUTUWE;De:02/01/2024 a
21/01/2024

CONTRATO/SEDUC/00299/2024 DE: 12/01/2024

Processo N.: 1000004407483
Contratado:(230144/16) SEBASTIAO TSERENHI ODO
TSEREDZAMA;CPF:***.208.712-**-**;Cargo/Função:(3476) APOIO ADM.
EDUCACIONAL-ELEMENTAR;Ref:A-001;CH: 30H
Hab.:ENSINO MEDIO;Motivo:CONTRATO POR TEMPO
DETERMINADO DE ACORDO COM A L.C. 600/17;Un. Adm:(148121) E
E INDIGENA LUIZ RUDZANEEDI OREBEWE;De:02/01/2024 a
21/01/2024

CONTRATO/SEDUC/00300/2024 DE: 12/01/2024

Processo N.: 1000004407850
Contratado:(231499/8) BRUNA GRAZIELLY SUMAIO
BRAZ;CPF:***.427.517-**-**;Cargo/Função:(3468) TECNICO
ADMINISTRATIVO EDUCACIONAL;Ref:A-001;CH: 30H
Hab.:ENSINO MEDIO;Motivo:CONTRATO POR TEMPO
DETERMINADO DE ACORDO COM A L.C. 600/17;Un. Adm:(137766) E
E PAULO FREIRE;De:02/01/2024 a 31/01/2024

CONTRATO/SEDUC/00301/2024 DE: 12/01/2024
Processo Nº: 1000004407579
Contratado:(234692/13) PASCOAL MIGUEL BUWEWARI
RAIWABDZU;CPF:***.209.419-***;Cargo/Função:(3468) TECNICO
ADMINISTRATIVO EDUCACIONAL;Ref:A-001;CH: 30H
Hab.:ENSINO MEDIO;Motivo:CONTRATO POR TEMPO
DETERMINADO DE ACORDO COM A L.C. 600/17;Un. Adm:(107263) E
E INDIGENA ULISSES GUIMARAES;De:02/01/2024 a 21/01/2024

CONTRATO/SEDUC/00302/2024 DE: 12/01/2024
Processo Nº: 1000004407737
Contratado:(238545/21) ELAINE URSULA DA SILVA
PRADO;CPF:***.450.317-***;Cargo/Função:(3468) TECNICO
ADMINISTRATIVO EDUCACIONAL;Ref:A-001;CH: 30H
Hab.:ENSINO MEDIO;Motivo:PROJETO/DEMANDA TEMPORARIA;Un.
Adm:(069280) E E INDIGENA DIAUARUM;De:02/01/2024 a 21/01/2024

CONTRATO/SEDUC/00303/2024 DE: 12/01/2024
Processo Nº: 1000004407883
Contratado:(242975/18) ROSIMEIRE ALVES
PAULINO;CPF:***.750.751-***;Cargo/Função:(3476) APOIO ADM.
EDUCACIONAL-ELEMENTAR;Ref:A-001;CH: 30H
Hab.:ENSINO MEDIO;Motivo:CONTRATO POR TEMPO
DETERMINADO DE ACORDO COM A L.C. 600/17;Un. Adm:(071803) E
E RUI BARBOSA;De:02/01/2024 a 21/01/2024

CONTRATO/SEDUC/00304/2024 DE: 12/01/2024
Processo Nº: 1000004407739
Contratado:(242996/12) MELOBO IKPENG;CPF:***.583.410-***;Cargo/
Função:(3476) APOIO ADM. EDUCACIONAL-
ELEMENTAR;Ref:A-001;CH: 30H
Hab.:ENSINO FUNDAMENTAL COMPLETO;Motivo:PROJETO/
DEMANDA TEMPORARIA;Un. Adm:(069299) E E INDIGENA
IKPENG;De:02/01/2024 a 21/01/2024

CONTRATO/SEDUC/00305/2024 DE: 12/01/2024
Processo Nº: 1000004407580
Contratado:(244898/15) JOSE IVAN PADZAWERE
WAHUTUO;CPF:***.993.412-***;Cargo/Função:(3468) TECNICO
ADMINISTRATIVO EDUCACIONAL;Ref:A-001;CH: 30H
Hab.:ENSINO MEDIO;Motivo:CONTRATO POR TEMPO
DETERMINADO DE ACORDO COM A L.C. 600/17;Un. Adm:(158844) E
E INDIGENA JUCELINO TSEREMA A;De:02/01/2024 a 21/01/2024

CONTRATO/SEDUC/00306/2024 DE: 12/01/2024
Processo Nº: 1000004407820
Contratado:(246056/13) MILANI FRANCIELI FURLAN DE
PEDRI;CPF:***.350.191-***;Cargo/Função:(6027) ANALISTA DESENV
ECON SOCIAL L 10050;Ref:A-001;CH: 40H
Hab.:BACHARELADO EM ADMINISTRAÇÃO;Motivo:;Un.
Adm:(193232) COORD DE GESTAO DE CONTRATOS;De:02/01/2024 a
31/12/2024

CONTRATO/SEDUC/00307/2024 DE: 12/01/2024
Processo Nº: 1000004407585
Contratado:(253777/10) JOSE AMILCAR HABA
TSUDZAWERE;CPF:***.143.918-***;Cargo/Função:(3476) APOIO ADM.
EDUCACIONAL-ELEMENTAR;Ref:A-001;CH: 30H
Hab.:ENSINO MEDIO;Motivo:CONTRATO POR TEMPO
DETERMINADO DE ACORDO COM A L.C. 600/17;Un. Adm:(076929) E
E INDIGENA DEP MARIO JURUNA;De:02/01/2024 a 21/01/2024

CONTRATO/SEDUC/00308/2024 DE: 12/01/2024
Processo Nº: 1000004407477
Contratado:(254544/18) ITELVINA FARIAS FILHO
ALVES;CPF:***.075.031-***;Cargo/Função:(3476) APOIO ADM.
EDUCACIONAL-ELEMENTAR;Ref:A-001;CH: 30H
Hab.:ENSINO FUNDAMENTAL COMPLETO;Motivo:CONTRATO POR
TEMPO DETERMINADO DE ACORDO COM A L.C. 600/17;Un.
Adm:(011568) E E JOSE DE ALENCAR;De:02/01/2024 a 21/01/2024

CONTRATO/SEDUC/00309/2024 DE: 12/01/2024
Processo Nº: 1000004407584
Contratado:(260990/9) VALTER AHOPOWE
TSADZE;CPF:***.552.451-***;Cargo/Função:(3476) APOIO ADM.
EDUCACIONAL-ELEMENTAR;Ref:A-001;CH: 30H
Hab.:TECNICO EM MEIO AMBIENTE;Motivo:CONTRATO POR TEMPO
DETERMINADO DE ACORDO COM A L.C. 600/17;Un. Adm:(158844) E
E INDIGENA JUCELINO TSEREMA A;De:02/01/2024 a 21/01/2024

CONTRATO/SEDUC/00310/2024 DE: 12/01/2024
Processo Nº: 1000004407582
Contratado:(261716/4) DENILSON CANDIDO UTEBREWE
RAIWARI;CPF:***.158.016-***;Cargo/Função:(3476) APOIO ADM.
EDUCACIONAL-ELEMENTAR;Ref:A-001;CH: 30H
Hab.:ENSINO MEDIO;Motivo:CONTRATO POR TEMPO
DETERMINADO DE ACORDO COM A L.C. 600/17;Un. Adm:(011452) E
E INDIGENA DOM FELIPPO RINALDI;De:02/01/2024 a 21/01/2024

CONTRATO/SEDUC/00311/2024 DE: 12/01/2024
Processo Nº: 1000004407915
Contratado:(263974/10) JOMYLLA MARA DE ARRUDA
NEVES;CPF:***.123.614-***;Cargo/Função:(6027) ANALISTA DESENV
ECON SOCIAL L 10050;Ref:A-001;CH: 40H
Hab.:BACHARELADO EM TEOLOGIA;Motivo:;Un. Adm:(211249)
SUPERINT DE PATRIMONIO;De:02/01/2024 a 31/12/2024

CONTRATO/SEDUC/00312/2024 DE: 12/01/2024
Processo Nº: 1000004407471
Contratado:(268239/9) FLORIANO TSERE
URE;CPF:***.578.415-***;Cargo/Função:(3476) APOIO ADM.
EDUCACIONAL-ELEMENTAR;Ref:A-001;CH: 30H
Hab.:ENSINO MEDIO;Motivo:CONTRATO POR TEMPO
DETERMINADO DE ACORDO COM A L.C. 600/17;Un. Adm:(115231) E
E INDIGENA DE EDUCACAO BASICA XAVANTE;De:02/01/2024 a
21/01/2024

CONTRATO/SEDUC/00313/2024 DE: 12/01/2024
Processo Nº: 1000004407548
Contratado:(270996/16) JULIA VICTORIA MARTINS
BATISTA;CPF:***.653.712-***;Cargo/Função:(3468) TECNICO
ADMINISTRATIVO EDUCACIONAL;Ref:A-001;CH: 30H
Hab.:ENSINO MEDIO;Motivo:CONTRATO POR TEMPO
DETERMINADO DE ACORDO COM A L.C. 600/17;Un. Adm:(176770) E
E JARAGUA;De:02/01/2024 a 21/01/2024

CONTRATO/SEDUC/00314/2024 DE: 12/01/2024
Processo Nº: 1000004407234
Contratado:(271955/11) LOICE ALVES SILVA
VOLPATO;CPF:***.455.518-***;Cargo/Função:(3476) APOIO ADM.
EDUCACIONAL-ELEMENTAR;Ref:A-001;CH: 30H
Hab.:ENSINO FUNDAMENTAL COMPLETO;Motivo:PROJETO/
DEMANDA TEMPORARIA;Un. Adm:(015792) E E DOM AQUINO
CORREA;De:02/01/2024 a 21/01/2024

CONTRATO/SEDUC/00315/2024 DE: 12/01/2024
Processo Nº: 1000004407799
Contratado:(272177/8) JULIANA VIEIRA DA
COSTA;CPF:***.029.216-***;Cargo/Função:(6027) ANALISTA DESENV
ECON SOCIAL L 10050;Ref:A-001;CH: 40H
Hab.:BACHARELADO EM ADMINISTRAÇÃO;Motivo:;Un.
Adm:(199699) SUPERINT DE FINANÇAS;De:02/01/2024 a 31/12/2024

CONTRATO/SEDUC/00316/2024 DE: 12/01/2024
Processo Nº: 1000004407493
Contratado:(274041/12) KATIA PATRINE
SCHROPFER;CPF:***.578.417-***;Cargo/Função:(3476) APOIO ADM.
EDUCACIONAL-ELEMENTAR;Ref:A-001;CH: 30H
Hab.:ENSINO FUNDAMENTAL COMPLETO;Motivo:CONTRATO POR
TEMPO DETERMINADO DE ACORDO COM A L.C. 600/17;Un.
Adm:(157260) E E COUTINHO UNIAO;De:02/01/2024 a 21/01/2024

CONTRATO/SEDUC/00317/2024 DE: 12/01/2024
Processo Nº: 1000004407515
Contratado:(274042/10) NDATXI SUYA;CPF:***.273.514-***;Cargo/
Função:(3476) APOIO ADM. EDUCACIONAL-
ELEMENTAR;Ref:A-001;CH: 30H
Hab.:ENSINO FUNDAMENTAL COMPLETO;Motivo:CONTRATO POR
TEMPO DETERMINADO DE ACORDO COM A L.C. 600/17;Un.
Adm:(124850) E E INDIGENA CENTRAL EDUC BASICA
KISEDJE;De:02/01/2024 a 21/01/2024

CONTRATO/SEDUC/00318/2024 DE: 12/01/2024
Processo Nº: 1000004407553
Contratado:(274426/9) AMILTON
TSEREDZATOMOWE;CPF:***.893.315-***;Cargo/Função:(3476) APOIO
ADM. EDUCACIONAL-ELEMENTAR;Ref:A-001;CH: 30H
Hab.:ENSINO MEDIO;Motivo:CONTRATO POR TEMPO
DETERMINADO DE ACORDO COM A L.C. 600/17;Un. Adm:(118532) E
E INDIGENA ESTRELA;De:02/01/2024 a 21/01/2024

CONTRATO/SEDUC/00319/2024 DE: 12/01/2024
Processo Nº: 1000004407583
Contratado:(275767/10) EDEMILSON TSEREWAIHUWE
TSIROBO;CPF:***.503.191-***;Cargo/Função:(3476) APOIO ADM.
EDUCACIONAL-ELEMENTAR;Ref:A-001;CH: 30H
Hab.:ENSINO MEDIO;Motivo:CONTRATO POR TEMPO
DETERMINADO DE ACORDO COM A L.C. 600/17;Un. Adm:(124010) E
E INDIGENA HAMBE;De:02/01/2024 a 21/01/2024

CONTRATO/SEDUC/00320/2024 DE: 12/01/2024
Processo Nº: 1000004407492
Contratado:(276121/10) VANDERLEY RODRIGUES IKUIE
KUDU;CPF:***.599.618-***;Cargo/Função:(3476) APOIO ADM.
EDUCACIONAL-ELEMENTAR;Ref:A-001;CH: 30H
Hab.:ENSINO MEDIO;Motivo:CONTRATO POR TEMPO
DETERMINADO DE ACORDO COM A L.C. 600/17;Un. Adm:(011479) E
E SAGRADO CORACAO DE JESUS;De:02/01/2024 a 21/01/2024

CONTRATO/SEDUC/00321/2024 DE: 12/01/2024
Processo Nº: 1000004407506
Contratado:(276874/6) HELIDA PE
RANOMRIO;CPF:***.310.011-**-**;;Cargo/Função:(3476) APOIO ADM.
EDUCACIONAL-ELEMENTAR;Ref:A-001;CH: 30H
Hab.:ENSINO FUNDAMENTAL COMPLETO;Motivo:CONTRATO POR
TEMPO DETERMINADO DE ACORDO COM A L.C. 600/17;Un.
Adm:(192643) E E INDIGENA CONSTANTINO
TSEREROWE;De:02/01/2024 a 21/01/2024

CONTRATO/SEDUC/00322/2024 DE: 12/01/2024
Processo Nº: 1000004407717
Contratado:(278320/6) ISABELA PRADO
MORAES;CPF:***.943.214-**-**;;Cargo/Função:(6027) ANALISTA DESENV
ECON SOCIAL L 10050;Ref:A-001;CH: 40H
Hab.:BACHARELADO EM DIREITO;Motivo;;Un. Adm:(211028) NUC DE
CONVENIOS DE DESCENTRALIZACAO;De:02/01/2024 a 31/12/2024

CONTRATO/SEDUC/00323/2024 DE: 12/01/2024
Processo Nº: 1000004407459
Contratado:(283871/10) FABIANA PEREIRA
GOMIDES;CPF:***.700.612-**-**;;Cargo/Função:(3468) TECNICO
ADMINISTRATIVO EDUCACIONAL;Ref:A-001;CH: 30H
Hab.:ENSINO MEDIO;Motivo:CONTRATO POR TEMPO
DETERMINADO DE ACORDO COM A L.C. 600/17;Un. Adm:(156361) E
E INDIGENA RAI RATE;De:02/01/2024 a 21/01/2024

CONTRATO/SEDUC/00324/2024 DE: 12/01/2024
Processo Nº: 1000004407466
Contratado:(285759/5) DINANTE TSERENHI
TOMORA;CPF:***.541.815-**-**;;Cargo/Função:(3476) APOIO ADM.
EDUCACIONAL-ELEMENTAR;Ref:A-001;CH: 30H
Hab.:ENSINO MEDIO;Motivo:CONTRATO POR TEMPO
DETERMINADO DE ACORDO COM A L.C. 600/17;Un. Adm:(166294) E
E INDIGENA DAVID AI RERO;De:02/01/2024 a 21/01/2024

CONTRATO/SEDUC/00325/2024 DE: 12/01/2024
Processo Nº: 1000004407497
Contratado:(289588/3) MARTA MAGALHAES PEREIRA DA
SILVA;CPF:***.896.101-**-**;;Cargo/Função:(3468) TECNICO
ADMINISTRATIVO EDUCACIONAL;Ref:A-001;CH: 30H
Hab.:ENSINO MEDIO;Motivo:CONTRATO POR TEMPO
DETERMINADO DE ACORDO COM A L.C. 600/17;Un. Adm:(011363) E
E MIL DOM PEDRO II DEP NORBERTO SCHWANTES;De:02/01/2024 a
21/01/2024

CONTRATO/SEDUC/00326/2024 DE: 12/01/2024
Processo Nº: 1000004407684
Contratado:(293546/7) GERALDINO
TSEREBRE;CPF:***.553.314-**-**;;Cargo/Função:(3476) APOIO ADM.
EDUCACIONAL-ELEMENTAR;Ref:A-001;CH: 30H
Hab.:ENSINO MEDIO;Motivo:CONTRATO POR TEMPO
DETERMINADO DE ACORDO COM A L.C. 600/17;Un. Adm:(131822) E
E INDIGENA BUTSE WAWA;De:02/01/2024 a 21/01/2024

CONTRATO/SEDUC/00327/2024 DE: 12/01/2024
Processo Nº: 1000004407455
Contratado:(295608/9) KEROLAINE STEFANE SOARES DE
OLIVEIRA;CPF:***.652.714-**-**;;Cargo/Função:(3468) TECNICO
ADMINISTRATIVO EDUCACIONAL;Ref:A-001;CH: 30H
Hab.:ENSINO MEDIO;Motivo:CONTRATO POR TEMPO
DETERMINADO DE ACORDO COM A L.C. 600/17;Un. Adm:(166294) E
E INDIGENA DAVID AI RERO;De:02/01/2024 a 21/01/2024

CONTRATO/SEDUC/00328/2024 DE: 12/01/2024
Processo Nº: 1000004407847
Contratado:(298015/6) THAYS APARECIDA
RAMOS;CPF:***.921.216-**-**;;Cargo/Função:(3468) TECNICO
ADMINISTRATIVO EDUCACIONAL;Ref:A-001;CH: 30H
Hab.:ENSINO MEDIO;Motivo:CONTRATO POR TEMPO
DETERMINADO DE ACORDO COM A L.C. 600/17;Un. Adm:(015792) E
E DOM AQUINO CORREA;De:02/01/2024 a 31/01/2024

CONTRATO/SEDUC/00329/2024 DE: 12/01/2024
Processo Nº: 1000004407769
Contratado:(298455/5) SAMURAI
KAMAIURA;CPF:***.800.313-**-**;;Cargo/Função:(3476) APOIO ADM.
EDUCACIONAL-ELEMENTAR;Ref:A-001;CH: 30H
Hab.:ENSINO FUNDAMENTAL COMPLETO;Motivo:CONTRATO POR
TEMPO DETERMINADO DE ACORDO COM A L.C. 600/17;Un.
Adm:(156353) E E INDIGENA MAVUTSININ;De:02/01/2024 a 21/01/2024

CONTRATO/SEDUC/00330/2024 DE: 12/01/2024
Processo Nº: 1000004407577
Contratado:(298762/6) ABRAAO TSEREWABUDU
APTSIRE;CPF:***.305.913-**-**;;Cargo/Função:(3468) TECNICO
ADMINISTRATIVO EDUCACIONAL;Ref:A-001;CH: 30H
Hab.:ENSINO MEDIO;Motivo:CONTRATO POR TEMPO
DETERMINADO DE ACORDO COM A L.C. 600/17;Un. Adm:(124010) E
E INDIGENA HAMBE;De:02/01/2024 a 21/01/2024

CONTRATO/SEDUC/00331/2024 DE: 12/01/2024
Processo Nº: 1000004407551
Contratado:(298863/6) BRAULINO
TSERENHOU;CPF:***.753.231-**-**;;Cargo/Função:(3476) APOIO ADM.
EDUCACIONAL-ELEMENTAR;Ref:A-001;CH: 30H
Hab.:ENSINO MEDIO;Motivo:CONTRATO POR TEMPO
DETERMINADO DE ACORDO COM A L.C. 600/17;Un. Adm:(119229) E
E INDIGENA WAOMORA;De:02/01/2024 a 21/01/2024

CONTRATO/SEDUC/00332/2024 DE: 12/01/2024
Processo Nº: 1000004407897
Contratado:(302724/4) ANNA DA COSTA E SILVA
MONTEIRO;CPF:***.351.203-**-**;;Cargo/Função:(6027) ANALISTA
DESENV ECON SOCIAL L 10050;Ref:A-001;CH: 40H
Hab.:BACHARELADO EM DIREITO;Motivo;;Un. Adm:(210811) UNID
EXEC E DE NEGOCIO DA INFR E PATRIMONIO;De:02/01/2024 a
31/12/2024

CONTRATO/SEDUC/00333/2024 DE: 12/01/2024
Processo Nº: 1000004407505
Contratado:(303330/6) SARA MOURAO DA
SILVA;CPF:***.872.011-**-**;;Cargo/Função:(3468) TECNICO
ADMINISTRATIVO EDUCACIONAL;Ref:A-001;CH: 30H
Hab.:ENSINO MEDIO;Motivo:CONTRATO POR TEMPO
DETERMINADO DE ACORDO COM A L.C. 600/17;Un. Adm:(192643) E
E INDIGENA CONSTANTINO TSEREROWE;De:02/01/2024 a 21/01/2024

CONTRATO/SEDUC/00334/2024 DE: 12/01/2024
Processo Nº: 1000004407736
Contratado:(304400/4) MAURI KAIABI;CPF:***.301.291-**-**;;Cargo/
Função:(3476) APOIO ADM. EDUCACIONAL-
ELEMENTAR;Ref:A-001;CH: 30H
Hab.:ENSINO FUNDAMENTAL COMPLETO;Motivo:PROJETO/
DEMANDA TEMPORARIA;Un. Adm:(069280) E E INDIGENA
DIAUARUM;De:02/01/2024 a 21/01/2024

CONTRATO/SEDUC/00335/2024 DE: 12/01/2024
Processo Nº: 1000004407846
Contratado:(304922/3) EMANOELA ALBUQUERQUE CARDOSO DA
SILVA;CPF:***.998.521-**-**;;Cargo/Função:(6027) ANALISTA DESENV
ECON SOCIAL L 10050;Ref:A-001;CH: 40H
Hab.:BACHARELADO EM SECRETARIADO EXECUTIVO;Motivo;;Un.
Adm:(214779) NUC DE MEDIACAO ESCOLAR;De:02/01/2024 a
31/12/2024

CONTRATO/SEDUC/00336/2024 DE: 12/01/2024
Processo Nº: 1000004407863
Contratado:(305072/5) IVONE PEREIRA DO
NASCIMENTO;CPF:***.810.418-**-**;;Cargo/Função:(3476) APOIO ADM.
EDUCACIONAL-ELEMENTAR;Ref:A-001;CH: 30H
Hab.:ENSINO FUNDAMENTAL COMPLETO;Motivo:CONTRATO POR
TEMPO DETERMINADO DE ACORDO COM A L.C. 600/17;Un.
Adm:(016594) E E PRES TANCREDO DE A NEVES;De:02/01/2024 a
21/01/2024

CONTRATO/SEDUC/00337/2024 DE: 12/01/2024
Processo Nº: 1000004407812
Contratado:(305299/3) ANDRE TIAGO FONTES DE
OLIVEIRA;CPF:***.194.411-**-**;;Cargo/Função:(6027) ANALISTA
DESENV ECON SOCIAL L 10050;Ref:A-001;CH: 40H
Hab.:TECNOLOGIA EM GESTÃO DE RECURSOS
HUMANOS;Motivo;;Un. Adm:(159786) GAB DE
DIRECAO;De:02/01/2024 a 31/12/2024

CONTRATO/SEDUC/00338/2024 DE: 12/01/2024
Processo Nº: 1000004407542
Contratado:(308016/4) MARIANA FERNANDES DE
PAULA;CPF:***.805.814-**-**;;Cargo/Função:(3468) TECNICO
ADMINISTRATIVO EDUCACIONAL;Ref:A-001;CH: 30H
Hab.:ENSINO MEDIO;Motivo:CONTRATO POR TEMPO
DETERMINADO DE ACORDO COM A L.C. 600/17;Un. Adm:(069329) E
E TANCREDO NEVES;De:02/01/2024 a 21/01/2024

CONTRATO/SEDUC/00339/2024 DE: 12/01/2024
Processo Nº: 1000004407501
Contratado:(310674/3) DEBORA ALVES DE SOUZA SILVA;CPF:***.849.715-**-**;Cargo/Função:(3468) TECNICO ADMINISTRATIVO EDUCACIONAL;Ref:A-001;CH: 30H Hab.:ENSINO MEDIO;Motivo:CONTRATO POR TEMPO DETERMINADO DE ACORDO COM A L.C. 600/17;Un. Adm:(011487) E E ANTONIO NONATO ROCHA;De:02/01/2024 a 21/01/2024

CONTRATO/SEDUC/00340/2024 DE: 12/01/2024
Processo Nº: 1000004407556
Contratado:(312271/4) GEYSSY MARA UMBELINO DE OLIVEIRA;CPF:***.022.218-**-**;Cargo/Função:(3468) TECNICO ADMINISTRATIVO EDUCACIONAL;Ref:A-001;CH: 30H Hab.:ENSINO MEDIO;Motivo:CONTRATO POR TEMPO DETERMINADO DE ACORDO COM A L.C. 600/17;Un. Adm:(192228) E E 20 DE MARCO;De:02/01/2024 a 21/01/2024

CONTRATO/SEDUC/00341/2024 DE: 12/01/2024
Processo Nº: 1000004407653
Contratado:(313472/3) JANAINA SOUZA DO CARMO;CPF:***.556.141-**-**;Cargo/Função:(3468) TECNICO ADMINISTRATIVO EDUCACIONAL;Ref:A-001;CH: 30H Hab.:ENSINO MEDIO;Motivo:CONTRATO POR TEMPO DETERMINADO DE ACORDO COM A L.C. 600/17;Un. Adm:(176770) E E JARAGUA;De:02/01/2024 a 21/01/2024

CONTRATO/SEDUC/00342/2024 DE: 12/01/2024
Processo Nº: 1000004407474
Contratado:(313496/3) ANDREIA FERREIRA DE LIMA;CPF:***.672.319-**-**;Cargo/Função:(3468) TECNICO ADMINISTRATIVO EDUCACIONAL;Ref:A-001;CH: 30H Hab.:ENSINO MEDIO;Motivo:CONTRATO POR TEMPO DETERMINADO DE ACORDO COM A L.C. 600/17;Un. Adm:(157260) E E COUTINHO UNIAO;De:02/01/2024 a 21/01/2024

CONTRATO/SEDUC/00343/2024 DE: 12/01/2024
Processo Nº: 1000004407560
Contratado:(313500/3) SHERLY CRISTINA PINHEIRO SILVA ALVES;CPF:***.678.130-**-**;Cargo/Função:(3468) TECNICO ADMINISTRATIVO EDUCACIONAL;Ref:A-001;CH: 30H Hab.:ENSINO MEDIO;Motivo:CONTRATO POR TEMPO DETERMINADO DE ACORDO COM A L.C. 600/17;Un. Adm:(192228) E E 20 DE MARCO;De:02/01/2024 a 21/01/2024

CONTRATO/SEDUC/00344/2024 DE: 12/01/2024
Processo Nº: 1000004407512
Contratado:(314270/4) VALQUIRIA VERISSIMO PEREIRA;CPF:***.757.812-**-**;Cargo/Função:(3468) TECNICO ADMINISTRATIVO EDUCACIONAL;Ref:A-001;CH: 30H Hab.:ENSINO MEDIO;Motivo:CONTRATO POR TEMPO DETERMINADO DE ACORDO COM A L.C. 600/17;Un. Adm:(124850) E E INDIGENA CENTRAL EDUC BASICA KISEDJE;De:02/01/2024 a 21/01/2024

CONTRATO/SEDUC/00345/2024 DE: 12/01/2024
Processo Nº: 1000004407519
Contratado:(314536/3) CHRISTIAN JEFFTY DOS REIS BEZERRA;CPF:***.203.014-**-**;Cargo/Função:(3468) TECNICO ADMINISTRATIVO EDUCACIONAL;Ref:A-001;CH: 30H Hab.:ENSINO MEDIO;Motivo:CONTRATO POR TEMPO DETERMINADO DE ACORDO COM A L.C. 600/17;Un. Adm:(011355) E E MAL EURICO GASPAR DUTRA;De:02/01/2024 a 21/01/2024

CONTRATO/SEDUC/00346/2024 DE: 12/01/2024
Processo Nº: 1000004407848
Contratado:(314896/4) LETICIA SHIRLEY DE OLIVEIRA;CPF:***.746.291-**-**;Cargo/Função:(3468) TECNICO ADMINISTRATIVO EDUCACIONAL;Ref:A-001;CH: 30H Hab.:ENSINO MEDIO;Motivo:CONTRATO POR TEMPO DETERMINADO DE ACORDO COM A L.C. 600/17;Un. Adm:(157244) E E SIDNEY CESAR FUHR;De:02/01/2024 a 31/01/2024

CONTRATO/SEDUC/00347/2024 DE: 12/01/2024
Processo Nº: 1000004407928
Contratado:(315534/3) HADAN FELIPE PORFIRIO;CPF:***.280.863-**-**;Cargo/Função:(6027) ANALISTA DESENV ECON SOCIAL L 10050;Ref:A-001;CH: 40H Hab.:BACHARELADO EM DIREITO;Motivo:;Un. Adm:(211249) SUPERINT DE PATRIMONIO;De:02/01/2024 a 31/12/2024

CONTRATO/SEDUC/00348/2024 DE: 12/01/2024
Processo Nº: 1000004407565
Contratado:(317355/5) TAMYRES EIDT FERNANDES;CPF:***.342.819-**-**;Cargo/Função:(3468) TECNICO ADMINISTRATIVO EDUCACIONAL;Ref:A-001;CH: 30H Hab.:ENSINO MEDIO;Motivo:CONTRATO POR TEMPO DETERMINADO DE ACORDO COM A L.C. 600/17;Un. Adm:(060194) E E PROF MARIA DE LOURDES H MORAES;De:02/01/2024 a 21/01/2024

CONTRATO/SEDUC/00349/2024 DE: 12/01/2024
Processo Nº: 1000004407473
Contratado:(317416/3) LAURINDO TSEREMO IWE;CPF:***.980.081-**-**;Cargo/Função:(3476) APOIO ADM. EDUCACIONAL-ELEMENTAR;Ref:A-001;CH: 30H Hab.:ENSINO MEDIO;Motivo:CONTRATO POR TEMPO DETERMINADO DE ACORDO COM A L.C. 600/17;Un. Adm:(156361) E E INDIGENA RAI RATE;De:02/01/2024 a 21/01/2024

CONTRATO/SEDUC/00350/2024 DE: 12/01/2024
Processo Nº: 1000004407484
Contratado:(323456/2) URIVELTON SANTOS COSTA;CPF:***.262.316-**-**;Cargo/Função:(3468) TECNICO ADMINISTRATIVO EDUCACIONAL;Ref:A-001;CH: 30H Hab.:ENSINO MEDIO;Motivo:CONTRATO POR TEMPO DETERMINADO DE ACORDO COM A L.C. 600/17;Un. Adm:(131822) E E INDIGENA BUTSE WAWWE;De:02/01/2024 a 21/01/2024

CONTRATO/SEDUC/00351/2024 DE: 12/01/2024
Processo Nº: 1000004407587
Contratado:(323906/6) LEIA LIDIA DE MELO;CPF:***.904.021-**-**;Cargo/Função:(3468) TECNICO ADMINISTRATIVO EDUCACIONAL;Ref:A-001;CH: 30H Hab.:ENSINO MEDIO;Motivo:CONTRATO POR TEMPO DETERMINADO DE ACORDO COM A L.C. 600/17;Un. Adm:(011355) E E MAL EURICO GASPAR DUTRA;De:02/01/2024 a 21/01/2024

CONTRATO/SEDUC/00352/2024 DE: 12/01/2024
Processo Nº: 1000004407467
Contratado:(323961/2) CARLOS EDUARDO FREITAS BARBOSA;CPF:***.729.419-**-**;Cargo/Função:(3468) TECNICO ADMINISTRATIVO EDUCACIONAL;Ref:A-001;CH: 30H Hab.:ENSINO MEDIO;Motivo:CONTRATO POR TEMPO DETERMINADO DE ACORDO COM A L.C. 600/17;Un. Adm:(011525) E E FEBRONIO RODRIGUES;De:02/01/2024 a 21/01/2024

CONTRATO/SEDUC/00353/2024 DE: 12/01/2024
Processo Nº: 1000004407538
Contratado:(324729/2) LORRAYNE SAMARA SOUSA BARROS;CPF:***.157.012-**-**;Cargo/Função:(3468) TECNICO ADMINISTRATIVO EDUCACIONAL;Ref:A-001;CH: 30H Hab.:BACHARELADO EM ENGENHARIA CIVIL;Motivo:CONTRATO POR TEMPO DETERMINADO DE ACORDO COM A L.C. 600/17;Un. Adm:(156345) E E INDIGENA SAMUEL SAHUTUWE;De:02/01/2024 a 21/01/2024

CONTRATO/SEDUC/00354/2024 DE: 12/01/2024
Processo Nº: 1000004407537
Contratado:(324916/2) AUGUSTO SERIUBUTSI XAVANTE;CPF:***.910.681-**-**;Cargo/Função:(3476) APOIO ADM. EDUCACIONAL-ELEMENTAR;Ref:A-001;CH: 30H Hab.:ENSINO MEDIO;Motivo:CONTRATO POR TEMPO DETERMINADO DE ACORDO COM A L.C. 600/17;Un. Adm:(131857) E E INDIGENA DE EDUC BASICA ETENHIRITIPA;De:02/01/2024 a 21/01/2024

CONTRATO/SEDUC/00355/2024 DE: 12/01/2024
Processo Nº: 1000004407508
Contratado:(325033/2) JOSELITA DE OLIVEIRA SOUSA DE FREITAS;CPF:***.948.917-**-**;Cargo/Função:(3468) TECNICO ADMINISTRATIVO EDUCACIONAL;Ref:A-001;CH: 30H Hab.:ENSINO MEDIO;Motivo:CONTRATO POR TEMPO DETERMINADO DE ACORDO COM A L.C. 600/17;Un. Adm:(214590) E E MIL TIRADENTES 3 SGT PM JUSTINO P SANTOS;De:02/01/2024 a 21/01/2024

CONTRATO/SEDUC/00356/2024 DE: 12/01/2024
Processo Nº: 1000004407817
Contratado:(326111/2) LEONARDO CESAR DE CAMPOS MARCOSKI;CPF:***.397.312-**-**;Cargo/Função:(6027) ANALISTA DESENV ECON SOCIAL L 10050;Ref:A-001;CH: 40H Hab.:BACHARELADO EM DIREITO;Motivo:;Un. Adm:(210820) UNID DE NORMAS DA INFRAESTRUTURA E PATRIMONIO;De:02/01/2024 a 31/12/2024

CONTRATO/SEDUC/00357/2024 DE: 12/01/2024
Processo Nº: 1000004407576
Contratado:(327123/2) ROBISMAR TSERENHOMRIWE
TSUBA;CPF:***.089.441-**-**;Cargo/Função:(3468) TECNICO
ADMINISTRATIVO EDUCACIONAL;Ref:A-001;CH: 30H
Hab.:ENSINO MEDIO;Motivo:CONTRATO POR TEMPO
DETERMINADO DE ACORDO COM A L.C. 600/17;Un. Adm:(011452) E
E INDIGENA DOM FELIPPO RINALDI;De:02/01/2024 a 21/01/2024

CONTRATO/SEDUC/00358/2024 DE: 12/01/2024
Processo Nº: 1000004407568
Contratado:(328309/2) DIEGO FREITAS DOS SANTOS
FONSECA;CPF:***.819.015-**-**;Cargo/Função:(3468) TECNICO
ADMINISTRATIVO EDUCACIONAL;Ref:A-001;CH: 30H
Hab.:ENSINO MEDIO;Motivo:CONTRATO POR TEMPO
DETERMINADO DE ACORDO COM A L.C. 600/17;Un. Adm:(060194) E
E PROF MARIA DE LOURDES H MORAES;De:02/01/2024 a 21/01/2024

CONTRATO/SEDUC/00359/2024 DE: 12/01/2024
Processo Nº: 1000004407728
Contratado:(331386/2) DEIGIELE MARIA DA SILVA
MORAES;CPF:***.858.514-**-**;Cargo/Função:(6052) TECNICO DESENV
ECO SOC L 10177/14;Ref:A-001;CH: 40H
Hab.:ENSINO MEDIO;Motivo:;Un. Adm:(193100) GAB SECRET ADJ
DE GESTAO EDUCACIONAL;De:02/01/2024 a 31/12/2024

CONTRATO/SEDUC/00360/2024 DE: 12/01/2024
Processo Nº: 1000004407563
Contratado:(332789/2) SILVANA BARROS
CAVALCANTE;CPF:***.154.230-**-**;Cargo/Função:(3476) APOIO ADM.
EDUCACIONAL-ELEMENTAR;Ref:A-001;CH: 30H
Hab.:ENSINO MEDIO;Motivo:CONTRATO POR TEMPO
DETERMINADO DE ACORDO COM A L.C. 600/17;Un. Adm:(192228) E
E 20 DE MARCO;De:02/01/2024 a 21/01/2024

CONTRATO/SEDUC/00361/2024 DE: 12/01/2024
Processo Nº: 1000004407870
Contratado:(67318/31) CONCEICAO APARECIDA
BOTARI;CPF:***.762.451-**-**;Cargo/Função:(3476) APOIO ADM.
EDUCACIONAL-ELEMENTAR;Ref:A-001;CH: 30H
Hab.:ENSINO FUNDAMENTAL COMPLETO;Motivo:CONTRATO POR
TEMPO DETERMINADO DE ACORDO COM A L.C. 600/17;Un.
Adm:(015261) E E 15 DE JUNHO;De:02/01/2024 a 21/01/2024

PUBLICADA, REGISTRADA, CUMpra-SE.
Cuiabá-MT, 12 de Janeiro de 2024.
Alan Resende Porto
Secretário de Estado de Educação

Protocolo 1533093

BOLETIM DE PESSOAL/SEDUC/00069/2024 DE:
12/01/2024

O(A) Secretário de Estado de Educação no uso de suas atribuições
que lhes são conferidas por lei,

Resolve: REMOVER
Evento: Remoção Interna a Pedido

Processo N.: 1000004407557
Nome: (87730/1) ELIZA MARA FERREIRA LOUREDO
Cargo/Função: (4731) TEC ADM EDUC PROFISSIONALIZADO-30
Para Un. Adm: (021628) E E RODOLFO AUGUSTO T CURVO
A Partir de: 02/01/2024

Processo N.: 1000004407642
Nome: (234219/2) FABIA VIEIRA NERO ARAUJO
Cargo/Função: (3441) PROFESSOR EDUC. BASICA
Para Un. Adm: (011339) E E IR DIVA PIMENTEL
A Partir de: 02/01/2024

Processo N.: 1000004407549
Nome: (288340/1) THAIS EDUARDA ALVES DE FARIA
Cargo/Função: (4731) TEC ADM EDUC PROFISSIONALIZADO-30
Para Un. Adm: (009610) E E ANTONIO EPAMINONDAS
A Partir de: 02/01/2024

PUBLICADA, REGISTRADA, CUMpra-SE.
Cuiabá-MT, 12 de Janeiro de 2024.
Alan Resende Porto
Secretário de Estado de Educação

Protocolo 1533125

BOLETIM DE PESSOAL/SEDUC/00070/2024 DE:
12/01/2024

O(A) Secretário de Estado de Educação no uso de suas atribuições
que lhes são conferidas por lei,

Resolve: AUTORIZAR
Evento: ADICIONAL NOTURNO

Processo N.: 1000004407874
Nome: (32846/1) ABELARDO PINTO TELES FILHO
Cargo/Função: (4740) APOIO ADM EDUC
PROFISSIONALIZADO-30
Un. Adm: (014320) E E MARIA DE LOURDES R FRAGELLI
A Partir de: 01/12/2023 Até 31/12/2023
Quantidade: 2,66 horas

Processo N.: 1000004407873
Nome: (84381/1) ADAILTON DIAS NEVES
Cargo/Função: (4740) APOIO ADM EDUC
PROFISSIONALIZADO-30
Un. Adm: (014320) E E MARIA DE LOURDES R FRAGELLI
A Partir de: 01/12/2023 Até 31/12/2023
Quantidade: 2,66 horas

Processo N.: 1000004407419
Nome: (110539/1) ANTONIO CARLOS DE PADUA MORAES
Cargo/Função: (4740) APOIO ADM EDUC
PROFISSIONALIZADO-30
Un. Adm: (009733) E E MANOEL CAVALCANTI PROENCA
A Partir de: 01/12/2023 Até 31/12/2023
Quantidade: 2,66 horas

Processo N.: 1000004407437
Nome: (84364/1) DANIEL GUIMARAES AJALA
Cargo/Função: (4740) APOIO ADM EDUC
PROFISSIONALIZADO-30
Un. Adm: (009849) E E RAIMUNDO PINHEIRO DA SILVA
A Partir de: 15/12/2023 Até 31/12/2023
Quantidade: 2,66 horas

Processo N.: 1000004407416
Nome: (286845/1) EMANUELA FIGUEIREDO SALVADOR
Cargo/Função: (3476) APOIO ADM. EDUCACIONAL-ELEMENTAR
Un. Adm: (009830) E E SANTOS DUMONT
A Partir de: 01/12/2023 Até 31/12/2023
Quantidade: 2,66 horas

Processo N.: 1000004407417
Nome: (100830/1) EVANS SOARES DE LIMA
Cargo/Função: (4740) APOIO ADM EDUC
PROFISSIONALIZADO-30
Un. Adm: (009725) E E AGENOR FERREIRA LEAO
A Partir de: 01/12/2023 Até 31/12/2023
Quantidade: 2,66 horas

Processo N.: 1000004407438
Nome: (287313/1) FERNANDO HELLRIGL VAZ
Cargo/Função: (3476) APOIO ADM. EDUCACIONAL-ELEMENTAR
Un. Adm: (009849) E E RAIMUNDO PINHEIRO DA SILVA
A Partir de: 01/12/2023 Até 31/12/2023
Quantidade: 2,66 horas

Processo N.: 1000004407418
Nome: (290312/1) GABRIEL NEIMING DA SILVA
Cargo/Função: (3476) APOIO ADM. EDUCACIONAL-ELEMENTAR
Un. Adm: (009725) E E AGENOR FERREIRA LEAO
A Partir de: 01/12/2023 Até 31/12/2023
Quantidade: 2,66 horas

Processo N.: 1000004407414
Nome: (288548/1) JORGE GUILHERME COSTA PECEGUEIRO
Cargo/Função: (3476) APOIO ADM. EDUCACIONAL-ELEMENTAR
Un. Adm: (009830) E E SANTOS DUMONT
A Partir de: 01/12/2023 Até 31/12/2023
Quantidade: 2,66 horas

Processo N.: 1000004407420
Nome: (225923/1) JOSE CLOVIS DE CARVALHO
Cargo/Função: (4740) APOIO ADM EDUC
PROFISSIONALIZADO-30
Un. Adm: (009733) E E MANOEL CAVALCANTI PROENCA
A Partir de: 01/12/2023 Até 31/12/2023
Quantidade: 2,66 horas

Processo N.: 1000004407415
 Nome: (227645/1) QUINTINO PEREIRA DO NASCIMENTO JUNIOR
 Cargo/Função: (4740) APOIO ADM EDUC
PROFISSIONALIZADO-30
 Un. Adm: (009830) E E SANTOS DUMONT
 A Partir de: 01/12/2023 Até 31/12/2023
 Quantidade: 2,66 horas

Processo N.: 1000004407877
 Nome: (84382/1) RODNEY SOUZA DOURADO
 Cargo/Função: (4740) APOIO ADM EDUC
PROFISSIONALIZADO-30
 Un. Adm: (049689) E E SANTA TERESINHA
 A Partir de: 01/12/2023 Até 31/12/2023
 Quantidade: 2,66 horas

Processo N.: 1000004407875
 Nome: (84383/1) RONEY OLIVEIRA CLAUDIO
 Cargo/Função: (4740) APOIO ADM EDUC
PROFISSIONALIZADO-30
 Un. Adm: (049689) E E SANTA TERESINHA
 A Partir de: 01/12/2023 Até 31/12/2023
 Quantidade: 2,66 horas

Processo N.: 1000004407876
 Nome: (84380/1) TAIRONE OLIVEIRA CAMPOS
 Cargo/Função: (4740) APOIO ADM EDUC
PROFISSIONALIZADO-30
 Un. Adm: (049689) E E SANTA TERESINHA
 A Partir de: 01/12/2023 Até 31/12/2023
 Quantidade: 2,66 horas

Processo N.: 1000004407872
 Nome: (84476/1) WILLIAM CAMPOS PEREIRA
 Cargo/Função: (4740) APOIO ADM EDUC
PROFISSIONALIZADO-30
 Un. Adm: (014320) E E MARIA DE LOURDES R FRAGELLI
 A Partir de: 01/12/2023 Até 31/12/2023
 Quantidade: 2,66 horas

PUBLICADA, REGISTRADA, CUMPRÁ-SE.
 Cuiabá-MT, 12 de Janeiro de 2024.
 Alan Resende Porto
 Secretário de Estado de Educação

Protocolo 1533126

BOLETIM DE PESSOAL/SEDUC/00071/2024 DE:
 12/01/2024

O(A) Secretário de Estado de Educação no uso de suas atribuições que lhes são conferidas por lei,

Resolve: DEFERIR
 Evento: LICENÇA A GESTANTE/SEGURADO INSS

Processo N.: 1000004407445
 Nome: (325023/2) REGIANE SOARES DA SILVA SOUZA
 Cargo/Função: (3506) CONTR.TEMP.FUNCAO PROF.
HABILITADO
 Un. Adm: (012025) CHP PROF CELIA RODRIGUES DUQUE
 A Partir de: 21/12/2023 Até 18/04/2024

PUBLICADA, REGISTRADA, CUMPRÁ-SE.

Cuiabá-MT, 12 de Janeiro de 2024.
 Alan Resende Porto
 Secretário de Estado de Educação

Protocolo 1533127

BOLETIM DE PESSOAL/SEDUC/00072/2024 DE:
 12/01/2024

O(A) Secretário de Estado de Educação no uso de suas atribuições que lhes são conferidas por lei,

Resolve: DEFERIR
 Evento: LICENÇA P/ TRATAMENTO SAUDE/SEGURADO INSS

Processo N.: 1000004407694
 Nome: (306743/7) LAURA CRISTINA PRIMO PARREIRA
 Cargo/Função: (3506) CONTR.TEMP.FUNCAO PROF.
HABILITADO
 Un. Adm: (124907) E E TEOTONIO CARLOS DA CUNHA NETO
 A Partir de: 02/01/2024 Até 05/01/2024

Processo N.: 1000004405918
 Nome: (279557/10) LUCIMEIRE FERREIRA DE ALMEIDA
 Cargo/Função: (3476) APOIO ADM. EDUCACIONAL-ELEMENTAR
 Un. Adm: (014575) E E DR ARTHUR ANTUNES MACIEL
 A Partir de: 26/12/2023 Até 06/01/2024

Processo N.: 1000004405445
 Nome: (312169/4) ROSELI LOPES DE SOUZA
 Cargo/Função: (3476) APOIO ADM. EDUCACIONAL-ELEMENTAR
 Un. Adm: (173347) E E ANTONIA MOURA MUNIZ
 A Partir de: 27/12/2023 Até 15/01/2024

Processo N.: 1000004404092
 Nome: (325576/5) TATIANE REGINA DA SILVA
 Cargo/Função: (3476) APOIO ADM. EDUCACIONAL-ELEMENTAR
 Un. Adm: (016195) E E JOAO DE CAMPOS VIDAL
 A Partir de: 21/12/2023 Até 31/12/2023

PUBLICADA, REGISTRADA, CUMPRÁ-SE.
 Cuiabá-MT, 12 de Janeiro de 2024.
 Alan Resende Porto
 Secretário de Estado de Educação

Protocolo 1533128

BOLETIM DE PESSOAL/SEDUC/00073/2024 DE:
 12/01/2024

O(A) Secretário de Estado de Educação no uso de suas atribuições que lhes são conferidas por lei,

Resolve: DEFERIR
 Evento: LICENÇA PARA TRATAMENTO DE SAUDE

Processo N.:
 Nome: (285943/1) APOLIANA FRANCELI DOS REIS MARTINS
 Cargo/Função: (3476) APOIO ADM. EDUCACIONAL-ELEMENTAR
 Un. Adm: (012955) E E DR ITRYO CORREA
 A Partir de: 14/12/2023 Até 20/12/2023

Processo N.:
 Nome: (201648/8) CARLA CRISTINA SACCON
 Cargo/Função: (4731) TEC ADM EDUC PROFISSIONALIZADO-30
 Un. Adm: (014559) E E DR GUILHERME FREITAS ABREU LIMA
 A Partir de: 17/11/2023 Até 31/12/2023

Processo N.:
 Nome: (201648/8) CARLA CRISTINA SACCON
 Cargo/Função: (4731) TEC ADM EDUC PROFISSIONALIZADO-30
 Un. Adm: (014559) E E DR GUILHERME FREITAS ABREU LIMA
 A Partir de: 26/09/2023 Até 25/10/2023

Processo N.:
 Nome: (209898/5) CELMA RODRIGUES DE RESENDE
 Cargo/Função: (3441) PROFESSOR EDUC. BASICA
 Un. Adm: (196240) E E DENNIS MANERICH DE OLIVEIRA
 A Partir de: 12/12/2023 Até 20/12/2023

Processo N.:
 Nome: (56603/49) CICERA BARBOSA
 Cargo/Função: (3441) PROFESSOR EDUC. BASICA
 Un. Adm: (015008) E E SANTA ELVIRA
 A Partir de: 01/12/2023 Até 10/12/2023

Processo N.:
 Nome: (224311/5) CLEIDIANE CONCEICAO CRUZ FRANCA
 Cargo/Função: (4740) APOIO ADM EDUC
PROFISSIONALIZADO-30
 Un. Adm: (014230) E E MARIA ESTHER PERES
 A Partir de: 04/09/2023 Até 11/09/2023

Processo N.:
 Nome: (201461/10) DAIANI NASCIMENTO DE SOUZA COLETTI
 Cargo/Função: (4731) TEC ADM EDUC PROFISSIONALIZADO-30
 Un. Adm: (142166) E E DOM FRANCO DALLA VALLE
 A Partir de: 11/12/2023 Até 25/12/2023

Processo N.:
 Nome: (241734/1) DIVINA CELIA NICANOR DE SOUZA
 Cargo/Função: (4740) APOIO ADM EDUC
PROFISSIONALIZADO-30
 Un. Adm: (194921) EE MIL TIRADENTES CB PM JOSE MARTINS DE MOURA
 A Partir de: 15/12/2023 Até 20/12/2023

Processo N.:

Nome: (131694/2) EDIRENE SOARES BARBOSA
Cargo/Função: (3441) PROFESSOR EDUC. BASICA
Un. Adm: (014087) E E SEVERIANO NEVES
A Partir de: 20/12/2023 Até29/12/2023

Processo N.:

Nome: (287528/1) FLAVIA BENTO FARIAS
Cargo/Função: (3441) PROFESSOR EDUC. BASICA
Un. Adm: (049794) E E SANTO ANTONIO
A Partir de: 14/12/2023 Até23/12/2023

Processo N.:

Nome: (36800/1) GLEUTON FERREIRA DA SILVA
Cargo/Função: (3441) PROFESSOR EDUC. BASICA
Un. Adm: (157252) E E LEDY ANITA BRESCANCIN
A Partir de: 11/12/2023 Até14/12/2023

Processo N.:

Nome: (242170/1) JANAINA PEREIRA DE SOUSA
Cargo/Função: (4740) APOIO ADM EDUC
PROFISSIONALIZADO-30
Un. Adm: (124907) E E TEOTONIO CARLOS DA CUNHA NETO
A Partir de: 11/12/2023 Até20/12/2023

Processo N.:

Nome: (226881/1) JANE IRIS ARAUJO CABRERA PENASSO
Cargo/Função: (3441) PROFESSOR EDUC. BASICA
Un. Adm: (049794) E E SANTO ANTONIO
A Partir de: 20/12/2023 Até29/12/2023

Processo N.:

Nome: (274301/6) JULIO CONSTANTINO NETO
Cargo/Função: (3441) PROFESSOR EDUC. BASICA
Un. Adm: (011606) E E ONZE DE MARCO
A Partir de: 15/12/2023 Até20/12/2023

Processo N.:

Nome: (287623/1) KAITLYN NOGUEIRA DE CARVALHO
Cargo/Função: (4731) TEC ADM EDUC PROFISSIONALIZADO-30
Un. Adm: (010448) E E SEN AZEREDO
A Partir de: 15/12/2023 Até24/12/2023

Processo N.:

Nome: (120843/24) KARINA COSTA PAES DE SOUSA
Cargo/Função: (3441) PROFESSOR EDUC. BASICA
Un. Adm: (215872) COORDENADORIA DE FORMACAO
CONTINUADA
A Partir de: 01/12/2023 Até29/01/2024

Processo N.:

Nome: (112662/12) LUZELENE PEREIRA PINTO
Cargo/Função: (4740) APOIO ADM EDUC
PROFISSIONALIZADO-30
Un. Adm: (010243) E E CEL RAFAEL DE SIQUEIRA
A Partir de: 06/12/2023 Até20/12/2023

Processo N.:

Nome: (116359/18) MARCIO JOSE FERREIRA DE ARRUDA
Cargo/Função: (3441) PROFESSOR EDUC. BASICA
Un. Adm: (011061) E E JOSE MORAES
A Partir de: 14/12/2023 Até20/12/2023

Processo N.:

Nome: (87792/1) MARIA EUZANIA PEREIRA GOMES DE SOUZA
Cargo/Função: (4740) APOIO ADM EDUC
PROFISSIONALIZADO-30
Un. Adm: (014150) E E SANTA TEREZINHA
A Partir de: 08/12/2023 Até12/12/2023

Processo N.:

Nome: (76620/2) MARIA MACIOR DA SILVA
Cargo/Função: (4740) APOIO ADM EDUC
PROFISSIONALIZADO-30
Un. Adm: (046442) E E TANCREDO DE ALMEIDA NEVES
A Partir de: 11/12/2023 Até10/01/2024

Processo N.:

Nome: (219260/2) MARIANA SAKAIZAWA SOARES
Cargo/Função: (3441) PROFESSOR EDUC. BASICA
Un. Adm: (010880) E E DANIEL MARTINS MOURA
A Partir de: 15/12/2023 Até24/12/2023

Processo N.:

Nome: (267673/5) MARTA FERREIRA DE SOUZA
Cargo/Função: (3441) PROFESSOR EDUC. BASICA
Un. Adm: (183652) E E PROF MARIA SEBASTIANA DE SOUZA
A Partir de: 08/12/2023 Até20/12/2023

Processo N.:

Nome: (238676/1) MILTINHO BIHAIN
Cargo/Função: (3441) PROFESSOR EDUC. BASICA
Un. Adm: (014826) E E ANTONIO FERREIRA SOBRINHO
A Partir de: 14/12/2023 Até20/12/2023

Processo N.:

Nome: (78184/2) NEUSA PERUCHINI
Cargo/Função: (4740) APOIO ADM EDUC
PROFISSIONALIZADO-30
Un. Adm: (013773) E E 29 DE JUNHO
A Partir de: 28/11/2023 Até01/12/2023

Processo N.:

Nome: (258000/1) PATRICIA COSTA DE SOUZA
Cargo/Função: (4740) APOIO ADM EDUC
PROFISSIONALIZADO-30
Un. Adm: (214590) E E MIL TIRADENTES 3 SGT PM JUSTINO P
SANTOS
A Partir de: 19/12/2023 Até28/12/2023

Processo N.:

Nome: (287185/1) ROBERTA PETINI DE CASTILHO
Cargo/Função: (3476) APOIO ADM. EDUCACIONAL-ELEMENTAR
Un. Adm: (016381) E E ANTONIO OMETTO
A Partir de: 29/10/2023 Até23/12/2023

Processo N.:

Nome: (92981/24) ROSANA CARDOSO DE MELO
Cargo/Função: (3441) PROFESSOR EDUC. BASICA
Un. Adm: (014877) E E IR MIGUELINA CORSO
A Partir de: 21/11/2023 Até24/11/2023

Processo N.:

Nome: (298588/1) SIDNEY RAMOS DA SILVA
Cargo/Função: (3476) APOIO ADM. EDUCACIONAL-ELEMENTAR
Un. Adm: (158810) E E ANTONIO GARCIA
A Partir de: 30/11/2023 Até29/12/2023

Processo N.:

Nome: (120783/20) SONIA MARIA TAVARES DE FREITAS
Cargo/Função: (3441) PROFESSOR EDUC. BASICA
Un. Adm: (014230) E E MARIA ESTHER PERES
A Partir de: 11/07/2023 Até14/07/2023

Processo N.:

Nome: (73794/6) SUSIMAR NEVES DE OLIVEIRA
Cargo/Função: (4740) APOIO ADM EDUC
PROFISSIONALIZADO-30
Un. Adm: (011070) E E DOMINGOS APARECIDO DOS SANTOS
A Partir de: 13/12/2023 Até20/12/2023

Processo N.:

Nome: (58531/13) VALDINEIA NOGUEIRA DA SILVA
Cargo/Função: (3441) PROFESSOR EDUC. BASICA
Un. Adm: (014893) E E MILTON DA COSTA FERREIRA
A Partir de: 07/12/2023 Até20/12/2023

PUBLICADA, REGISTRADA, CUMpra-SE.

Cuiabá-MT, 12 de Janeiro de 2024.

Alan Resende Porto

Secretário de Estado de Educação

Protocolo 1533129

BOLETIM DE PESSOAL/SEDUC/00074/2024
12/01/2024

DE:

O(A) Secretário de Estado de Educação no uso de suas atribuições que lhes são conferidas por lei,

Resolve: DEFERIR

Evento: LICENCA PARA TRATAMENTO DE SAUDE EM PESSOA DA FAMILIA

Processo N.:

Nome: (108527/3) ANA MARIA PEREIRA DO NASCIMENTO
Cargo/Função: (3441) PROFESSOR EDUC. BASICA
Un. Adm: (011010) E E MARECHAL DUTRA
A Partir de: 15/10/2023 Até21/10/2023

Processo N.:

Nome: (209853/28) ANERLEI ARAUJO DOS SANTOS
Cargo/Função: (3441) PROFESSOR EDUC. BASICA
Un. Adm: (011010) E E MARECHAL DUTRA
A Partir de: 20/10/2023 Até23/10/2023

Processo N.:
Nome: (257930/1) EDEVANE EDIRGE CRISTANTE DE LIMA
Cargo/Função: (4740) APOIO ADM EDUC
PROFISSIONALIZADO-30
Un. Adm: (014613) E E 07 DE SETEMBRO
A Partir de: 24/07/2023 Até31/07/2023

Processo N.:
Nome: (142938/1) FERNANDA ALVES DA SILVA TELES
Cargo/Função: (4731) TEC ADM EDUC PROFISSIONALIZADO-30
Un. Adm: (013404) E E DES MILTON ARMANDO POMPEU DE
BARROS
A Partir de: 06/11/2023 Até12/11/2023

Processo N.:
Nome: (211205/4) LINDAMIR BENIN DA SILVA
Cargo/Função: (4740) APOIO ADM EDUC
PROFISSIONALIZADO-30
Un. Adm: (015474) E E PROF MARINES FATIMA DE SA TEIXEIRA
A Partir de: 01/04/2023 Até10/04/2023

Processo N.:
Nome: (211622/5) LUCI DOMINGA GOMES DA SILVA
Cargo/Função: (4740) APOIO ADM EDUC
PROFISSIONALIZADO-30
Un. Adm: (212474) E E DES INT DA ED BAS BEN SANT DA SIL
FREIRE
A Partir de: 21/11/2023 Até15/12/2023

Processo N.:
Nome: (139825/18) MARIA APARECIDA RODRIGUES DOS SANTOS
SCHUTZE
Cargo/Função: (3441) PROFESSOR EDUC. BASICA
Un. Adm: (148091) E E JARDIM UNIVERSITARIO
A Partir de: 28/08/2023 Até25/12/2023

Processo N.:
Nome: (63889/9) MERSON RAIMUNDO COSTA SCATENA
Cargo/Função: (3441) PROFESSOR EDUC. BASICA
Un. Adm: (069400) E E RAINHA DA PAZ
A Partir de: 11/12/2023 Até18/12/2023

Processo N.:
Nome: (235938/1) VANDA ROSA CELSO
Cargo/Função: (4740) APOIO ADM EDUC
PROFISSIONALIZADO-30
Un. Adm: (014826) E E ANTONIO FERREIRA SOBRINHO
A Partir de: 06/11/2023 Até10/11/2023

Processo N.:
Nome: (288343/1) VERA LUCIA BERNARDO COSTA RAMOS
Cargo/Função: (4740) APOIO ADM EDUC
PROFISSIONALIZADO-30
Un. Adm: (148113) E E CREMILDA DE OLIVEIRA VIANA
A Partir de: 10/11/2023 Até23/11/2023

PUBLICADA, REGISTRADA, CUMPRÁ-SE.
Cuiabá-MT, 12 de Janeiro de 2024.
Alan Resende Porto
Secretário de Estado de Educação

Protocolo 1533130

BOLETIM DE PESSOAL/SEDUC/00075/2024 DE:
12/01/2024

O(A) Secretário de Estado de Educação no uso de suas atribuições que lhes são conferidas por lei,

Resolve: DEFERIR
Evento: LICENCA PREMIO - GOZO
Processo N.: 1000004389021

Nome: (74735/2) DIOMILCE MARLI SILVA COLLA
Cargo/Função: (4731) TEC ADM EDUC PROFISSIONALIZADO-30
Quinquênio de Referência: 14/03/2010 Ate 13/03/2015
A Partir de: 02/01/2024 Até31/01/2024

Processo N.: 1000004406453
Nome: (257608/1) LIDIA DE QUEIROS
Cargo/Função: (3468) TECNICO ADMINISTRATIVO
EDUCACIONAL
Quinquênio de Referência: 12/08/2014 Ate 11/08/2019
A Partir de: 12/01/2024 Até11/03/2024

PUBLICADA, REGISTRADA, CUMPRÁ-SE.
Cuiabá-MT, 12 de Janeiro de 2024.
Alan Resende Porto
Secretário de Estado de Educação

Protocolo 1533131

BOLETIM DE PESSOAL/SEDUC/00076/2024 DE:
12/01/2024

O(A) Secretário de Estado de Educação no uso de suas atribuições que lhes são conferidas por lei,

Resolve: DEFERIR
Evento: READAPTAÇÃO DE FUNÇÃO

Processo N.:
Nome: (113323/4) DIONE SANTOS BARRETO
Un. Adm: (016438) E E KREEN AKARORE
A Partir de: 17/11/2023 Até15/11/2024

Processo N.:
Nome: (67183/26) EDHER ALLYSON WEBER TAVEIRA
Un. Adm: (016020) E E PROF JOAO BATISTA
A Partir de: 31/07/2023 Até26/01/2024

PUBLICADA, REGISTRADA, CUMPRÁ-SE.

Cuiabá-MT, 12 de Janeiro de 2024.
Alan Resende Porto
Secretário de Estado de Educação

Protocolo 1533132

SETASC

SECRETARIA DE ESTADO DE ASSISTÊNCIA SOCIAL E CIDADANIA

BOLETIM DE PESSOAL/SETASC/00020/2024 DE:
12/01/2024

O(A) Sec. de Estado de Assistência Social e Cidadania no uso de suas atribuições que lhes são conferidas por lei,

Resolve: REMOVER
Evento: Remoção Interna de Ofício

Processo N.: SETASC-PRO-2024/00009
Nome: (240764/1) JUSSARA DO ESPIRITO SANTO DIAS
Cargo/Função: (6027) ANALISTA DESENV ECON SOCIAL L 10050
Para Un. Adm: (200859) COORD DE VIGILANCIA
SOCIOASSISTENCIAL
A Partir de: 02/01/2024

Processo N.: SETASC-PRO-2024/00003
Nome: (250069/1) KRISNA QUEIROZ
Cargo/Função: (6027) ANALISTA DESENV ECON SOCIAL L 10050
Para Un. Adm: (118699) UNID ESPECIAL DE CONTROLE
MOVIMENTACAO PESSOAL
A Partir de: 06/10/2023

Processo N.: SETASC-PRO-2024/00004
Nome: (233644/1) RENATA RESENDE CARVALHO MACHADO
Cargo/Função: (9580) CONCILIADOR DEF. CONSUMIDOR
Para Un. Adm: (118699) UNID ESPECIAL DE CONTROLE
MOVIMENTACAO PESSOAL
A Partir de: 19/03/2024

PUBLICADA, REGISTRADA, CUMPRÁ-SE.

Cuiabá-MT, 12 de Janeiro de 2024.
Grasielle Paes da Silva Bugalho
Sec. de Estado de Assistência Social e Cidadania

Protocolo 1533121

BOLETIM DE PESSOAL/SETASC/00021/2024 DE:
12/01/2024

O(A) Sec. de Estado de Assistência Social e Cidadania no uso de suas atribuições que lhes são conferidas por lei,

Resolve: DEFERIR
Evento: LICENCA PREMIO - GOZO
Processo N.: SETASC-PRO-2024/00069
Nome: (233660/1) CAMILA CURCINE TENUTA
Cargo/Função: (9601) FISCAL DE DEFESA DO CONSUMIDOR
Quinquênio de Referência: 16/05/2016 Ate 15/05/2021
A Partir de: 05/01/2024 Até19/01/2024

Processo N.: SETASC-PRO-2024/00034

Nome: (254452/1) MARIELZA MIRANDA GONCALVES
 Cargo/Função: (6052) TECNICO DESENV ECO SOC L 10177/14
 Quinquênio de Referência: 31/03/2014 Ate 30/05/2019
 A Partir de: 03/07/2024 Até12/07/2024

Processo N.: SETASC-POR-2023/00002/SETASC

Nome: (211592/7) MICHELE NUNES AMARAL
 Cargo/Função: (6027) ANALISTA DESENV ECON SOCIAL L 10050
 Quinquênio de Referência: 07/07/2014 Ate 06/07/2019
 A Partir de: 25/03/2024 Até08/04/2024

PUBLICADA, REGISTRADA, CUMPRÁ-SE.

Cuiabá-MT, 12 de Janeiro de 2024.
 Grasielle Paes da Silva Bugalho
 Sec. de Estado de Assistência Social e Cidadania

Protocolo 1533122

BOLETIM DE PESSOAL/SETASC/00022/2024
12/01/2024

DE:

O(A) Sec. de Estado de Assistência Social e Cidadania no uso de suas atribuições que lhes são conferidas por lei,

Resolve: RETIFICAR

Evento: GOZO LICENCA-PREMIO, JORNADA 50%

Processo N.: SETASC-PRO-2024/00065

Nome: (253863/1) HERMITA DE SOUZA FERREIRA LEMES
 Cargo/Função: (6052) TECNICO DESENV ECO SOC L 10177/14
 Quinquênio de Referência: 13/03/2014 Ate 12/04/2019
 A Partir de: 05/02/2024 Ate 04/04/24

PUBLICADA, REGISTRADA, CUMPRÁ-SE.

Cuiabá-MT, 12 de Janeiro de 2024.
 Grasielle Paes da Silva Bugalho
 Sec. de Estado de Assistência Social e Cidadania

Protocolo 1533123

BOLETIM DE PESSOAL/SETASC/00023/2024
12/01/2024

DE:

O(A) Sec. de Estado de Assistência Social e Cidadania no uso de suas atribuições que lhes são conferidas por lei,

Resolve: CONCEDER

Evento: LICENÇA PREMIO - CONCESSÃO

Processo N.: SETASC-PRO-2023/09341

Nome: (250069/1) KRISNA QUEIROZ
 Quinquênio: 19/08/2018 Até 18/08/2023
 Qtde Dias: 90

PUBLICADA, REGISTRADA, CUMPRÁ-SE.

Cuiabá-MT, 12 de Janeiro de 2024.
 Grasielle Paes da Silva Bugalho
 Sec. de Estado de Assistência Social e Cidadania

Protocolo 1533124

SECITEC

SECRETARIA DE ESTADO DE CIÊNCIA, TECNOLOGIA E INOVAÇÃO

BOLETIM DE PESSOAL/SECITECI/00006/2024
12/01/2024

DE:

O(A) Secretário de Estado de Ciência, Tecnologia e Inovação no uso de suas atribuições que lhes são conferidas por lei,

Resolve: DEFERIR

Evento: LICENCA PREMIO - GOZO

Processo N.: Portaria SECITECI-POR-2023/00001

Nome: (95355/23) ANA PAULA ROSSI
 Cargo/Função: (9431) TEC.DE APOIO EDUC.-CEPROTEC
 Quinquênio de Referência: 21/07/2018 Ate 20/07/2023
 A Partir de: 09/01/2024 Até08/03/2024

Processo N.: Portaria SECITECI-POR-2023/00001

Nome: (135303/1) CARLOS EDUARDO DO NASCIMENTO
 Cargo/Função: (9431) TEC.DE APOIO EDUC.-CEPROTEC
 Quinquênio de Referência: 20/03/2017 Ate 19/03/2022
 A Partir de: 10/01/2024 Até08/02/2024

Processo N.: Portaria SECITECI-POR-2023/00001

Nome: (203849/1) DELISSE DIAS DE SOUZA
 Cargo/Função: (5349) ANALISTA ADMINISTRATIVO L 10052
 Quinquênio de Referência: 13/06/2018 Ate 12/06/2023
 A Partir de: 04/03/2024 Até18/03/2024

Processo N.: Portaria SECITECI-POR-2023/00001

Nome: (204266/1) LEIVANY BARBOSA MOURA
 Cargo/Função: (5349) ANALISTA ADMINISTRATIVO L 10052
 Quinquênio de Referência: 30/06/2013 Ate 29/06/2018
 A Partir de: 21/02/2024 Até01/03/2024

Processo N.: Portaria SECITECI-POR-2023/00001

Nome: (248729/1) NILTON NELSON GOULART JUNIOR
 Cargo/Função: (5349) ANALISTA ADMINISTRATIVO L 10052
 Quinquênio de Referência: 29/05/2018 Ate 28/05/2023
 A Partir de: 08/01/2024 Até17/01/2024

Processo N.: Portaria SECITECI-POR-2023/00001

Nome: (36949/5) VANIR MARIA LANGE FERREIRA
 Cargo/Função: (9385) PROFESSOR CEPROTEC
 Quinquênio de Referência: 11/08/2018 Ate 10/08/2023
 A Partir de: 25/01/2024 Até23/02/2024

PUBLICADA, REGISTRADA, CUMPRÁ-SE.

Cuiabá-MT, 12 de Janeiro de 2024.
 Allan Kardec Pinto Acosta Benitez
 Secretário de Estado de Ciência, Tecnologia e Inovação

Protocolo 1533116

BOLETIM DE PESSOAL/SECITECI/00007/2024
12/01/2024

DE:

O(A) Secretário de Estado de Ciência, Tecnologia e Inovação no uso de suas atribuições que lhes são conferidas por lei,

Resolve: RETIFICAR

Evento: LICENCA PREMIO - GOZO

Processo N.: Portaria SECITECI-POR-2023/00001

Nome: (255424/1) CICERO MOREIRA FERNANDES
 Cargo/Função: (5365) TECNICO ADMINISTRATIVO L 10052
 Quinquênio de Referência: 28/04/2014 Ate 27/04/2019
 A Partir de: 08/01/2024 Até17/01/2024

PUBLICADA, REGISTRADA, CUMPRÁ-SE.

Cuiabá-MT, 12 de Janeiro de 2024.
 Allan Kardec Pinto Acosta Benitez
 Secretário de Estado de Ciência, Tecnologia e Inovação

Protocolo 1533117

BOLETIM DE PESSOAL/SECITECI/00008/2024
12/01/2024

DE:

O(A) Secretário de Estado de Ciência, Tecnologia e Inovação no uso de suas atribuições que lhes são conferidas por lei,

Resolve: DEFERIR

Evento: GOZO LICENCA-PREMIO, JORNADA 50%

Processo N.: SECITECI-PRO-2024/00020

Nome: (205028/1) JOADIR GONCALVES DA SILVA
 Cargo/Função: (5349) ANALISTA ADMINISTRATIVO L 10052
 Quinquênio de Referência: 21/07/2013 Ate 20/07/2018
 A Partir de: 29/01/2024 Ate 28/03/24

PUBLICADA, REGISTRADA, CUMPRÁ-SE.

Cuiabá-MT, 12 de Janeiro de 2024.
 Allan Kardec Pinto Acosta Benitez
 Secretário de Estado de Ciência, Tecnologia e Inovação

Protocolo 1533118

SEDEC

SECRETARIA DE ESTADO DE DESENVOLVIMENTO ECONÔMICO

PORTARIA/SEDEC/00004/2024

DE: 12/01/2024

O(A) Secretário de Estado de Desenvolvimento Economico no uso de suas atribuições que lhes são conferidas por lei,

Resolve: DESIGNAR

Evento: DESIGNAÇÃO EM SUBSTITUIÇÃO CARGO EM COMISSÃO/ FUNÇÃO

Processo N.: SEDEC-CIN-2024/00014

Nome: (330836/1) THIAGO CEZAR ALVES ROMAO
 A Partir de: 08/01/2024 Até 17/01/2024
 Cargo/Função: (11495) DGA-5
 Substituído: (303890/2) MAYLA MAYS DE ALMEIDA

Un. Adm: (218014) COORD DE APOIO AO COM E EMPREENDEDORISMO

PUBLICADA, REGISTRADA, CUMPRÁ-SE.
 Cuiabá-MT, 12 de Janeiro de 2024.

Cesar Alberto Miranda Lima dos Santos Costa
 Secretário de Estado de Desenvolvimento Economico

Protocolo 1533080

SES

SECRETARIA DE ESTADO DE SAÚDE

PORTARIA/SES/00007/2024

DE: 12/01/2024

O(A) Secretário de Estado de Saúde no uso de suas atribuições que lhes são conferidas por lei,

Resolve: DESIGNAR

Evento: DESIGNAÇÃO EM SUBSTITUIÇÃO CARGO EM COMISSÃO/FUNÇÃO

Processo N.: SES-PRO-2023/79984

Nome: (120223/1) JULIANO SILVA MELO

A Partir de: 03/01/2024 Até 12/01/2024

Cargo/Função: (11550) DGA-1 SERVIDOR

Substituído: (14202/1) GILBERTO GOMES DE FIGUEIREDO

Un. Adm: (000310) GAB DO SECRETARIO DE ESTADO DE SAUDE

SAUDE

PUBLICADA, REGISTRADA, CUMpra-SE.

Cuiabá-MT, 12 de Janeiro de 2024.

Gilberto Gomes Figueiredo

Secretário de Estado de Saúde

Protocolo 1533090

PORTARIA/SES/00008/2024

DE: 12/01/2024

O(A) Secretário de Estado de Saúde no uso de suas atribuições que lhes são conferidas por lei,

Resolve: CONCEDER

Evento: Regime de Plantão SUS LC nº 441/2011

Processo N.: SES-PRO-2023/81205

Nome: (96542/1) ADEILSON NEVES DE OLIVEIRA

Cargo/Função: (4946) PROFIS TEC NIV MEDIO SERV SAUDE SUS

Referência: D-008 Carga Horária: 40H

Un. Adm: (197041) COORD DO SERVICO DE ATEND MOVEL DE URGENCIA SAMU

URGENCIA SAMU

A Partir de: 02/11/2023 Até 30/11/2023

Qtde Plantões: 14

Processo N.: SES-PRO-2023/80207

Nome: (93947/1) ADRIANA ALBUQUERQUE

Cargo/Função: (4946) PROFIS TEC NIV MEDIO SERV SAUDE SUS

Referência: D-008 Carga Horária: 40H

Un. Adm: (197041) COORD DO SERVICO DE ATEND MOVEL DE URGENCIA SAMU

URGENCIA SAMU

A Partir de: 01/11/2023 Até 30/11/2023

Qtde Plantões: 14

Processo N.: SES-PRO-2023/80207

Nome: (94499/1) ADRIANA DA COSTA FEITOZA

Cargo/Função: (4946) PROFIS TEC NIV MEDIO SERV SAUDE SUS

Referência: D-008 Carga Horária: 40H

Un. Adm: (197041) COORD DO SERVICO DE ATEND MOVEL DE URGENCIA SAMU

URGENCIA SAMU

A Partir de: 01/11/2023 Até 29/11/2023

Qtde Plantões: 10

Processo N.: SES-PRO-2023/81160

Nome: (63761/1) ALAINE TORRES ALVES MUNDIM

Cargo/Função: (4912) PROFIS TEC NIV SUPERIOR SERV SAUDE SUS

Referência: D-009 Carga Horária: 30H

Un. Adm: (197076) COORD ARTIC REG URG EMERG DE LEITOS HOSPITALARES

HOSPITALARES

A Partir de: 17/11/2023 Até 29/11/2023

Qtde Plantões: 5

Processo N.: SES-PRO-2023/78120

Nome: (281136/4) ALINE RODRIGUES NISHIKAWA

Cargo/Função: (12036) NIVEL SUPERIOR ASSISTENCIAL

Referência: 000 Carga Horária: 40H

Un. Adm: (195731) HOSP REGIONAL DE ALTA FLORESTA ALBERT

SABIN

A Partir de: 01/11/2023 Até 29/11/2023

Qtde Plantões: 14

Processo N.: SES-PRO-2023/77833

Nome: (320591/1) ALYNE MICHELLE DOS SANTOS CONCEICAO

Cargo/Função: (12036) NIVEL SUPERIOR ASSISTENCIAL

Referência: 000 Carga Horária: 30H

Un. Adm: (195731) HOSP REGIONAL DE ALTA FLORESTA ALBERT

SABIN

A Partir de: 01/11/2023 Até 28/11/2023

Qtde Plantões: 10

Processo N.: SES-PRO-2023/78120

Nome: (326726/1) AMANDA EMANUELI BEZERRA

Cargo/Função: (12036) NIVEL SUPERIOR ASSISTENCIAL

Referência: 000 Carga Horária: 40H

Un. Adm: (195731) HOSP REGIONAL DE ALTA FLORESTA ALBERT

SABIN

A Partir de: 02/11/2023 Até 30/11/2023

Qtde Plantões: 14

Processo N.: SES-PRO-2023/78120

Nome: (305830/2) AMANDA RIBEIRO DA SILVA

Cargo/Função: (12036) NIVEL SUPERIOR ASSISTENCIAL

Referência: 000 Carga Horária: 40H

Un. Adm: (195731) HOSP REGIONAL DE ALTA FLORESTA ALBERT

SABIN

A Partir de: 01/11/2023 Até 30/11/2023

Qtde Plantões: 12

Processo N.: SES-PRO-2023/78120

Nome: (281114/4) ANDREIA DIAS JACINTO

Cargo/Função: (12036) NIVEL SUPERIOR ASSISTENCIAL

Referência: 000 Carga Horária: 40H

Un. Adm: (195731) HOSP REGIONAL DE ALTA FLORESTA ALBERT

SABIN

A Partir de: 04/11/2023 Até 30/11/2023

Qtde Plantões: 14

Processo N.: SES-PRO-2023/78120

Nome: (281158/5) AUGUSTO GRANDI BORGES

Cargo/Função: (12036) NIVEL SUPERIOR ASSISTENCIAL

Referência: 000 Carga Horária: 40H

Un. Adm: (195731) HOSP REGIONAL DE ALTA FLORESTA ALBERT

SABIN

A Partir de: 01/11/2023 Até 30/11/2023

Qtde Plantões: 12

Processo N.: SES-PRO-2023/78120

Nome: (281533/4) BYANCA ALVES MATIAS

Cargo/Função: (12036) NIVEL SUPERIOR ASSISTENCIAL

Referência: 000 Carga Horária: 40H

Un. Adm: (195731) HOSP REGIONAL DE ALTA FLORESTA ALBERT

SABIN

A Partir de: 06/11/2023 Até 30/11/2023

Qtde Plantões: 13

Processo N.: SES-PRO-2023/70414

Nome: (321594/1) CASSIA CARINE VARGAS GUISONI

Cargo/Função: (12038) NIVEL TECNICO ASSISTENCIAL

Referência: 000 Carga Horária: 40H

Un. Adm: (195731) HOSP REGIONAL DE ALTA FLORESTA ALBERT

SABIN

A Partir de: 02/10/2023 Até 30/10/2023

Qtde Plantões: 14

Processo N.: SES-PRO-2023/81205

Nome: (108590/1) CELSO GARCIA PEDRO

Cargo/Função: (4946) PROFIS TEC NIV MEDIO SERV SAUDE SUS

Referência: C-007 Carga Horária: 30H

Un. Adm: (197041) COORD DO SERVICO DE ATEND MOVEL DE URGENCIA SAMU

URGENCIA SAMU

A Partir de: 04/11/2023 Até 28/11/2023

Qtde Plantões: 10

Processo N.: SES-PRO-2023/78120

Nome: (281813/5) CLAUDEMIR TRISTAO

Cargo/Função: (12036) NIVEL SUPERIOR ASSISTENCIAL

Referência: 000 Carga Horária: 40H

Un. Adm: (195731) HOSP REGIONAL DE ALTA FLORESTA ALBERT

SABIN

A Partir de: 02/11/2023 Até 29/11/2023

Qtde Plantões: 14

12 de Janeiro de 2024

Processo N.: SES-PRO-2023/78120
Nome: (328669/1) CLAUDIANE REGINA DE OLIVEIRA VASCONCELOS
Cargo/Função: (12036) NIVEL SUPERIOR ASSISTENCIAL
Referência: 000 Carga Horária: 40H
Un. Adm: (195731) HOSP REGIONAL DE ALTA FLORESTA ALBERT
SABIN
A Partir de: 01/11/2023 Até 29/11/2023
Qtde Plantões: 14

Processo N.: SES-PRO-2023/78120
Nome: (289504/4) CYNTHIA MONIQUE GOMES DE AZEVEDO FIGUEIREDO
Cargo/Função: (12036) NIVEL SUPERIOR ASSISTENCIAL
Referência: 000 Carga Horária: 40H
Un. Adm: (195731) HOSP REGIONAL DE ALTA FLORESTA ALBERT
SABIN
A Partir de: 01/11/2023 Até 29/11/2023
Qtde Plantões: 14

Processo N.: SES-PRO-2023/78120
Nome: (279781/4) DENISE BEATRIZ FABIANO
Cargo/Função: (12036) NIVEL SUPERIOR ASSISTENCIAL
Referência: 000 Carga Horária: 40H
Un. Adm: (195731) HOSP REGIONAL DE ALTA FLORESTA ALBERT
SABIN
A Partir de: 02/11/2023 Até 30/11/2023
Qtde Plantões: 13

Processo N.: SES-PRO-2023/77833
Nome: (319314/1) DOUGLAS ANTONIO GARCIA DE MATOS
Cargo/Função: (12036) NIVEL SUPERIOR ASSISTENCIAL
Referência: 000 Carga Horária: 30H
Un. Adm: (195731) HOSP REGIONAL DE ALTA FLORESTA ALBERT
SABIN
A Partir de: 03/11/2023 Até 03/11/2023
Qtde Plantões: 1

Processo N.: SES-PRO-2023/80207
Nome: (66862/2) EDEMILSON JOSE LEITE
Cargo/Função: (4946) PROFIS TEC NIV MEDIO SERV SAUDE SUS
Referência: D-008 Carga Horária: 40H
Un. Adm: (197041) COORD DO SERVICO DE ATEND MOVEL DE URGENCIA SAMU
A Partir de: 01/11/2023 Até 30/11/2023
Qtde Plantões: 13

Processo N.: SES-PRO-2023/81205
Nome: (118354/1) EDSON AUGUSTO DE CAMPOS
Cargo/Função: (4946) PROFIS TEC NIV MEDIO SERV SAUDE SUS
Referência: D-007 Carga Horária: 40H
Un. Adm: (197041) COORD DO SERVICO DE ATEND MOVEL DE URGENCIA SAMU
A Partir de: 01/11/2023 Até 29/11/2023
Qtde Plantões: 13

Processo N.: SES-PRO-2023/80207
Nome: (113070/1) ELI CONCEICAO DE MIRANDA
Cargo/Função: (4946) PROFIS TEC NIV MEDIO SERV SAUDE SUS
Referência: D-006 Carga Horária: 40H
Un. Adm: (197041) COORD DO SERVICO DE ATEND MOVEL DE URGENCIA SAMU
A Partir de: 03/11/2023 Até 28/11/2023
Qtde Plantões: 12

Processo N.: SES-PRO-2023/80207
Nome: (90159/1) ELIANE CLAUDIA DA SILVA LEITE
Cargo/Função: (4946) PROFIS TEC NIV MEDIO SERV SAUDE SUS
Referência: D-008 Carga Horária: 40H
Un. Adm: (197041) COORD DO SERVICO DE ATEND MOVEL DE URGENCIA SAMU
A Partir de: 02/11/2023 Até 30/11/2023
Qtde Plantões: 13

Processo N.: SES-PRO-2023/70414
Nome: (328691/1) ELISABETE SOARES TOMKIEL
Cargo/Função: (12038) NIVEL TECNICO ASSISTENCIAL
Referência: 000 Carga Horária: 40H
Un. Adm: (195731) HOSP REGIONAL DE ALTA FLORESTA ALBERT
SABIN
A Partir de: 01/10/2023 Até 31/10/2023
Qtde Plantões: 14

Processo N.: SES-PRO-2023/78120
Nome: (321921/2) ELOISA FONTES RODRIGUES
Cargo/Função: (12036) NIVEL SUPERIOR ASSISTENCIAL
Referência: 000 Carga Horária: 40H
Un. Adm: (195731) HOSP REGIONAL DE ALTA FLORESTA ALBERT
SABIN
A Partir de: 01/11/2023 Até 29/11/2023
Qtde Plantões: 14

Processo N.: SES-PRO-2023/70414
Nome: (281130/4) EUNI NUNES DE FARIAS DA SILVA
Cargo/Função: (12038) NIVEL TECNICO ASSISTENCIAL
Referência: 000 Carga Horária: 40H
Un. Adm: (195731) HOSP REGIONAL DE ALTA FLORESTA ALBERT
SABIN
A Partir de: 03/10/2023 Até 31/10/2023
Qtde Plantões: 13

Processo N.: SES-PRO-2023/80207
Nome: (113116/1) EUZA MARIA MENDES
Cargo/Função: (4946) PROFIS TEC NIV MEDIO SERV SAUDE SUS
Referência: D-007 Carga Horária: 40H
Un. Adm: (197041) COORD DO SERVICO DE ATEND MOVEL DE URGENCIA SAMU
A Partir de: 02/11/2023 Até 26/11/2023
Qtde Plantões: 13

Processo N.: SES-PRO-2023/77833
Nome: (299785/3) EUZIANE FERREIRA DA SILVA
Cargo/Função: (12036) NIVEL SUPERIOR ASSISTENCIAL
Referência: 000 Carga Horária: 30H
Un. Adm: (195731) HOSP REGIONAL DE ALTA FLORESTA ALBERT
SABIN
A Partir de: 01/11/2023 Até 28/11/2023
Qtde Plantões: 10

Processo N.: SES-PRO-2023/78120
Nome: (296442/3) EVA SOLANGE GONCALVES RATIER
Cargo/Função: (12036) NIVEL SUPERIOR ASSISTENCIAL
Referência: 000 Carga Horária: 40H
Un. Adm: (195731) HOSP REGIONAL DE ALTA FLORESTA ALBERT
SABIN
A Partir de: 01/11/2023 Até 27/11/2023
Qtde Plantões: 14

Processo N.: SES-PRO-2023/78120
Nome: (325819/1) FABIANA DE CARVALHO DE GOES
Cargo/Função: (12036) NIVEL SUPERIOR ASSISTENCIAL
Referência: 000 Carga Horária: 40H
Un. Adm: (195731) HOSP REGIONAL DE ALTA FLORESTA ALBERT
SABIN
A Partir de: 01/11/2023 Até 29/11/2023
Qtde Plantões: 14

Processo N.: SES-PRO-2023/81160
Nome: (120047/1) FABIANE GOMES LEITE
Cargo/Função: (4912) PROFIS TEC NIV SUPERIOR SERV SAUDE SUS
Referência: D-007 Carga Horária: 40H
Un. Adm: (197076) COORD ARTIC REG URG EMERG DE LEITOS HOSPITALARES
A Partir de: 03/11/2023 Até 30/11/2023
Qtde Plantões: 13

Processo N.: SES-PRO-2023/70414
Nome: (281159/4) FATIMA APARECIDA SCHOR FREIRE
Cargo/Função: (12038) NIVEL TECNICO ASSISTENCIAL
Referência: 000 Carga Horária: 40H
Un. Adm: (195731) HOSP REGIONAL DE ALTA FLORESTA ALBERT
SABIN
A Partir de: 02/10/2023 Até 30/10/2023
Qtde Plantões: 14

Processo N.: SES-PRO-2023/78120
Nome: (328672/1) GABRIELA GAMBA DA SILVA
Cargo/Função: (12036) NIVEL SUPERIOR ASSISTENCIAL
Referência: 000 Carga Horária: 40H
Un. Adm: (195731) HOSP REGIONAL DE ALTA FLORESTA ALBERT
SABIN
A Partir de: 02/11/2023 Até 30/11/2023
Qtde Plantões: 14

Processo N.: SES-PRO-2023/81160
Nome: (94468/1) GILMAR XAVIER
Cargo/Função: (4912) PROFIS TEC NIV SUPERIOR SERV SAUDE SUS
Referência: A-008 Carga Horária: 30H
Un. Adm: (197076) COORD ARTIC REG URG EMERG DE LEITOS HOSPITALARES
A Partir de: 06/11/2023 Até 28/11/2023
Qtde Plantões: 10

Processo N.: SES-PRO-2023/77833
Nome: (300187/5) GIOVANNA LEITE CERON DARIVA
Cargo/Função: (12036) NIVEL SUPERIOR ASSISTENCIAL
Referência: 000 Carga Horária: 30H
Un. Adm: (195731) HOSP REGIONAL DE ALTA FLORESTA ALBERT SABIN
A Partir de: 06/11/2023 Até 28/11/2023
Qtde Plantões: 10

Processo N.: SES-PRO-2023/70414
Nome: (329508/1) GLEICI DAIANI DOS REIS TORRES
Cargo/Função: (12038) NIVEL TECNICO ASSISTENCIAL
Referência: 000 Carga Horária: 40H
Un. Adm: (195731) HOSP REGIONAL DE ALTA FLORESTA ALBERT SABIN
A Partir de: 02/10/2023 Até 28/10/2023
Qtde Plantões: 14

Processo N.: SES-PRO-2023/78120
Nome: (289503/3) HARIANA RODRIGUES MOTA
Cargo/Função: (12036) NIVEL SUPERIOR ASSISTENCIAL
Referência: 000 Carga Horária: 40H
Un. Adm: (195731) HOSP REGIONAL DE ALTA FLORESTA ALBERT SABIN
A Partir de: 01/11/2023 Até 29/11/2023
Qtde Plantões: 13

Processo N.: SES-PRO-2023/77833
Nome: (327518/1) IZABEL BEZERRA DA SILVA
Cargo/Função: (12036) NIVEL SUPERIOR ASSISTENCIAL
Referência: 000 Carga Horária: 30H
Un. Adm: (195731) HOSP REGIONAL DE ALTA FLORESTA ALBERT SABIN
A Partir de: 01/11/2023 Até 28/11/2023
Qtde Plantões: 10

Processo N.: SES-PRO-2023/81160
Nome: (110128/2) JADER PEREIRA DE SOUZA
Cargo/Função: (4912) PROFIS TEC NIV SUPERIOR SERV SAUDE SUS
Referência: D-007 Carga Horária: 40H
Un. Adm: (197076) COORD ARTIC REG URG EMERG DE LEITOS HOSPITALARES
A Partir de: 01/11/2023 Até 29/11/2023
Qtde Plantões: 14

Processo N.: SES-PRO-2023/81205
Nome: (118512/1) JAKER ZANOTTA
Cargo/Função: (4946) PROFIS TEC NIV MEDIO SERV SAUDE SUS
Referência: D-007 Carga Horária: 40H
Un. Adm: (197041) COORD DO SERVICO DE ATEND MOVEL DE URGENCIA SAMU
A Partir de: 01/11/2023 Até 29/11/2023
Qtde Plantões: 14

Processo N.: SES-PRO-2023/70414
Nome: (280270/5) JANAINA CARVALHO DA SILVA
Cargo/Função: (12038) NIVEL TECNICO ASSISTENCIAL
Referência: 000 Carga Horária: 40H
Un. Adm: (195731) HOSP REGIONAL DE ALTA FLORESTA ALBERT SABIN
A Partir de: 03/10/2023 Até 31/10/2023
Qtde Plantões: 14

Processo N.: SES-PRO-2023/81160
Nome: (106753/1) JANAINA RINALDI DE FRANCA
Cargo/Função: (4912) PROFIS TEC NIV SUPERIOR SERV SAUDE SUS
Referência: C-007 Carga Horária: 40H
Un. Adm: (197076) COORD ARTIC REG URG EMERG DE LEITOS HOSPITALARES
A Partir de: 06/11/2023 Até 28/11/2023
Qtde Plantões: 11

Processo N.: SES-PRO-2023/78120
Nome: (69845/8) JANE MACEDO DE OLIVEIRA
Cargo/Função: (12036) NIVEL SUPERIOR ASSISTENCIAL
Referência: 000 Carga Horária: 40H
Un. Adm: (195731) HOSP REGIONAL DE ALTA FLORESTA ALBERT SABIN
A Partir de: 02/11/2023 Até 26/11/2023
Qtde Plantões: 14

Processo N.: SES-PRO-2023/81160
Nome: (106859/1) JANETE MENDES DE MEDEIROS
Cargo/Função: (4912) PROFIS TEC NIV SUPERIOR SERV SAUDE SUS
Referência: C-007 Carga Horária: 30H
Un. Adm: (197076) COORD ARTIC REG URG EMERG DE LEITOS HOSPITALARES
A Partir de: 01/11/2023 Até 29/11/2023
Qtde Plantões: 10

Processo N.: SES-PRO-2023/78120
Nome: (296128/2) JEFFERSON RICHARD MOTA CAVALCANTE
Cargo/Função: (12036) NIVEL SUPERIOR ASSISTENCIAL
Referência: 000 Carga Horária: 40H
Un. Adm: (195731) HOSP REGIONAL DE ALTA FLORESTA ALBERT SABIN
A Partir de: 01/11/2023 Até 29/11/2023
Qtde Plantões: 13

Processo N.: SES-PRO-2023/80207
Nome: (114087/1) JOAO FRANCISCO SILVA
Cargo/Função: (4946) PROFIS TEC NIV MEDIO SERV SAUDE SUS
Referência: C-007 Carga Horária: 30H
Un. Adm: (197041) COORD DO SERVICO DE ATEND MOVEL DE URGENCIA SAMU
A Partir de: 02/11/2023 Até 27/11/2023
Qtde Plantões: 10

Processo N.: SES-PRO-2023/81205
Nome: (27681/2) JORGE COUTO DE OLIVEIRA
Cargo/Função: (4946) PROFIS TEC NIV MEDIO SERV SAUDE SUS
Referência: D-010 Carga Horária: 40H
Un. Adm: (197041) COORD DO SERVICO DE ATEND MOVEL DE URGENCIA SAMU
A Partir de: 01/11/2023 Até 29/11/2023
Qtde Plantões: 14

Processo N.: SES-PRO-2023/78120
Nome: (330898/1) JOSUE SABINO DOS SANTOS
Cargo/Função: (12036) NIVEL SUPERIOR ASSISTENCIAL
Referência: 000 Carga Horária: 40H
Un. Adm: (195731) HOSP REGIONAL DE ALTA FLORESTA ALBERT SABIN
A Partir de: 05/11/2023 Até 29/11/2023
Qtde Plantões: 14

Processo N.: SES-PRO-2023/77833
Nome: (327526/1) JULIELY AMERICANO CAFE
Cargo/Função: (12036) NIVEL SUPERIOR ASSISTENCIAL
Referência: 000 Carga Horária: 30H
Un. Adm: (195731) HOSP REGIONAL DE ALTA FLORESTA ALBERT SABIN
A Partir de: 05/11/2023 Até 29/11/2023
Qtde Plantões: 10

Processo N.: SES-PRO-2023/81205
Nome: (118610/1) JULIERME RICARDO DE LIMA
Cargo/Função: (4946) PROFIS TEC NIV MEDIO SERV SAUDE SUS
Referência: D-007 Carga Horária: 40H
Un. Adm: (197041) COORD DO SERVICO DE ATEND MOVEL DE URGENCIA SAMU
A Partir de: 02/11/2023 Até 19/11/2023
Qtde Plantões: 13

Processo N.: SES-PRO-2023/78120
Nome: (281336/4) KARINA LINO SEGAL DOS SANTOS
Cargo/Função: (12036) NIVEL SUPERIOR ASSISTENCIAL
Referência: 000 Carga Horária: 40H
Un. Adm: (195731) HOSP REGIONAL DE ALTA FLORESTA ALBERT SABIN
A Partir de: 01/11/2023 Até 29/11/2023
Qtde Plantões: 14

12 de Janeiro de 2024

Processo N.: SES-PRO-2023/78120
Nome: (294737/4) KARINE RUPOLO
Cargo/Função: (12036) NIVEL SUPERIOR ASSISTENCIAL
Referência: 000 Carga Horária: 40H
Un. Adm: (195731) HOSP REGIONAL DE ALTA FLORESTA ALBERT
SABIN
A Partir de: 21/11/2023 Até 30/11/2023
Qtde Plantões: 8

Processo N.: SES-PRO-2023/81160
Nome: (107337/1) KLEBER SILVA MORAES
Cargo/Função: (4912) PROFIS TEC NIV SUPERIOR SERV SAUDE
SUS
Referência: D-007 Carga Horária: 30H
Un. Adm: (197076) COORD ARTIC REG URG EMERG DE LEITOS
HOSPITALARES
A Partir de: 01/11/2023 Até 25/11/2023
Qtde Plantões: 10

Processo N.: SES-PRO-2023/80207
Nome: (97063/1) LAELCIO JOSE DA COSTA
Cargo/Função: (4946) PROFIS TEC NIV MEDIO SERV SAUDE SUS
Referência: D-008 Carga Horária: 40H
Un. Adm: (197041) COORD DO SERVICO DE ATEND MOVEL DE
URGENCIA SAMU
A Partir de: 02/11/2023 Até 30/11/2023
Qtde Plantões: 13

Processo N.: SES-PRO-2023/78120
Nome: (281356/2) LARISSA DANIELI DE OLIVEIRA
Cargo/Função: (12036) NIVEL SUPERIOR ASSISTENCIAL
Referência: 000 Carga Horária: 40H
Un. Adm: (195731) HOSP REGIONAL DE ALTA FLORESTA ALBERT
SABIN
A Partir de: 02/11/2023 Até 30/11/2023
Qtde Plantões: 13

Processo N.: SES-PRO-2023/78120
Nome: (280201/4) LEILA APARECIDA RIBEIRO DOMINGUES
Cargo/Função: (12036) NIVEL SUPERIOR ASSISTENCIAL
Referência: 000 Carga Horária: 40H
Un. Adm: (195731) HOSP REGIONAL DE ALTA FLORESTA ALBERT
SABIN
A Partir de: 01/11/2023 Até 27/11/2023
Qtde Plantões: 14

Processo N.: SES-PRO-2023/77818
Nome: (280182/4) LISSANDRA CORREA NUNES
Cargo/Função: (12036) NIVEL SUPERIOR ASSISTENCIAL
Referência: 000 Carga Horária: 40H
Un. Adm: (195731) HOSP REGIONAL DE ALTA FLORESTA ALBERT
SABIN
A Partir de: 01/11/2023 Até 30/11/2023
Qtde Plantões: 14

Processo N.: SES-PRO-2023/78120
Nome: (281528/4) LUCAS DE SOUZA SILVA
Cargo/Função: (12036) NIVEL SUPERIOR ASSISTENCIAL
Referência: 000 Carga Horária: 40H
Un. Adm: (195731) HOSP REGIONAL DE ALTA FLORESTA ALBERT
SABIN
A Partir de: 02/11/2023 Até 30/11/2023
Qtde Plantões: 14

Processo N.: SES-PRO-2023/80207
Nome: (91823/2) LUCIANE MARIA REIS
Cargo/Função: (4946) PROFIS TEC NIV MEDIO SERV SAUDE SUS
Referência: D-008 Carga Horária: 30H
Un. Adm: (197041) COORD DO SERVICO DE ATEND MOVEL DE
URGENCIA SAMU
A Partir de: 02/11/2023 Até 27/11/2023
Qtde Plantões: 10

Processo N.: SES-PRO-2023/78120
Nome: (296019/3) LUCIDALVA PIRES DA SILVA
Cargo/Função: (12036) NIVEL SUPERIOR ASSISTENCIAL
Referência: 000 Carga Horária: 40H
Un. Adm: (195731) HOSP REGIONAL DE ALTA FLORESTA ALBERT
SABIN
A Partir de: 02/11/2023 Até 30/11/2023
Qtde Plantões: 14

Processo N.: SES-PRO-2023/75032
Nome: (299420/2) LUCINEIA DE OLIVEIRA RAMOS
Cargo/Função: (12036) NIVEL SUPERIOR ASSISTENCIAL
Referência: 000 Carga Horária: 40H
Un. Adm: (198544) SUPERINT DE ENFERMAGEM
A Partir de: 01/09/2023 Até 29/09/2023
Qtde Plantões: 12

Processo N.: SES-PRO-2023/77866
Nome: (281178/4) LUIS GUILHERME TRENTINI PERCINOTO
Cargo/Função: (12044) NIVEL MEDIO ADMINISTRATIVO
Referência: 000 Carga Horária: 40H
Un. Adm: (195731) HOSP REGIONAL DE ALTA FLORESTA ALBERT
SABIN
A Partir de: 21/11/2023 Até 30/11/2023
Qtde Plantões: 10

Processo N.: SES-PRO-2023/80207
Nome: (93310/1) MAGALY BANDEIRA BISPO
Cargo/Função: (4946) PROFIS TEC NIV MEDIO SERV SAUDE SUS
Referência: D-008 Carga Horária: 40H
Un. Adm: (197041) COORD DO SERVICO DE ATEND MOVEL DE
URGENCIA SAMU
A Partir de: 02/11/2023 Até 30/11/2023
Qtde Plantões: 12

Processo N.: SES-PRO-2023/80207
Nome: (95492/1) MARCIA PEREIRA SILVA
Cargo/Função: (4946) PROFIS TEC NIV MEDIO SERV SAUDE SUS
Referência: D-008 Carga Horária: 40H
Un. Adm: (197041) COORD DO SERVICO DE ATEND MOVEL DE
URGENCIA SAMU
A Partir de: 04/11/2023 Até 30/11/2023
Qtde Plantões: 14

Processo N.: SES-PRO-2023/81160
Nome: (120311/1) MARCIANO MARCELINO AQUINO DA CRUZ
Cargo/Função: (4912) PROFIS TEC NIV SUPERIOR SERV SAUDE
SUS
Referência: D-007 Carga Horária: 30H
Un. Adm: (197076) COORD ARTIC REG URG EMERG DE LEITOS
HOSPITALARES
A Partir de: 02/11/2023 Até 30/11/2023
Qtde Plantões: 10

Processo N.: SES-PRO-2023/80207
Nome: (97066/1) MARCIO JOSE ALVES SOBRINHO
Cargo/Função: (4946) PROFIS TEC NIV MEDIO SERV SAUDE SUS
Referência: C-008 Carga Horária: 40H
Un. Adm: (197041) COORD DO SERVICO DE ATEND MOVEL DE
URGENCIA SAMU
A Partir de: 06/11/2023 Até 30/11/2023
Qtde Plantões: 13

Processo N.: SES-PRO-2023/80207
Nome: (94524/1) MARGARETHE DE OLIVEIRA SILVA
Cargo/Função: (4946) PROFIS TEC NIV MEDIO SERV SAUDE SUS
Referência: D-008 Carga Horária: 30H
Un. Adm: (197041) COORD DO SERVICO DE ATEND MOVEL DE
URGENCIA SAMU
A Partir de: 02/11/2023 Até 23/11/2023
Qtde Plantões: 10

Processo N.: SES-PRO-2023/78120
Nome: (281108/3) MARIA DE FATIMA DOS SANTOS FERNANDES
Cargo/Função: (12036) NIVEL SUPERIOR ASSISTENCIAL
Referência: 000 Carga Horária: 40H
Un. Adm: (195731) HOSP REGIONAL DE ALTA FLORESTA ALBERT
SABIN
A Partir de: 01/11/2023 Até 29/11/2023
Qtde Plantões: 14

Processo N.: SES-PRO-2023/80207
Nome: (90544/1) MARIA IEDA MACEDO DA SILVA
Cargo/Função: (4946) PROFIS TEC NIV MEDIO SERV SAUDE SUS
Referência: D-008 Carga Horária: 40H
Un. Adm: (197041) COORD DO SERVICO DE ATEND MOVEL DE
URGENCIA SAMU
A Partir de: 02/11/2023 Até 29/11/2023
Qtde Plantões: 13

Processo N.: SES-PRO-2023/81160
 Nome: (52675/6) MARIA WELTER
 Cargo/Função: (4912) PROFIS TEC NIV SUPERIOR SERV SAUDE SUS
 Referência: D-009 Carga Horária: 30H
 Un. Adm: (197076) COORD ARTIC REG URG EMERG DE LEITOS HOSPITALARES
 A Partir de: 01/11/2023 Até 29/11/2023
 Qtde Plantões: 10

Processo N.: SES-PRO-2023/77876
 Nome: (318025/1) MARIANA GABRIELA DA SILVA
 Cargo/Função: (12046) NIVEL FUNDAMENTAL ADMINISTRATIVO
 Referência: 000 Carga Horária: 40H
 Un. Adm: (195731) HOSP REGIONAL DE ALTA FLORESTA ALBERT SABIN
 A Partir de: 01/11/2023 Até 25/11/2023
 Qtde Plantões: 12

Processo N.: SES-PRO-2023/78083
 Nome: (232033/3) MARIO JUNIOR RUIZ DO NASCIMENTO
 Cargo/Função: (12036) NIVEL SUPERIOR ASSISTENCIAL
 Referência: 000 Carga Horária: 40H
 Un. Adm: (195731) HOSP REGIONAL DE ALTA FLORESTA ALBERT SABIN
 A Partir de: 01/11/2023 Até 29/11/2023
 Qtde Plantões: 14

Processo N.: SES-PRO-2023/78083
 Nome: (319053/2) MARLE RODRIGUES OLIVEIRA
 Cargo/Função: (12036) NIVEL SUPERIOR ASSISTENCIAL
 Referência: 000 Carga Horária: 40H
 Un. Adm: (195731) HOSP REGIONAL DE ALTA FLORESTA ALBERT SABIN
 A Partir de: 02/11/2023 Até 30/11/2023
 Qtde Plantões: 14

Processo N.: SES-PRO-2023/81160
 Nome: (107256/1) MARY NAOMI YAMAGUTI
 Cargo/Função: (4912) PROFIS TEC NIV SUPERIOR SERV SAUDE SUS
 Referência: D-007 Carga Horária: 40H
 Un. Adm: (197076) COORD ARTIC REG URG EMERG DE LEITOS HOSPITALARES
 A Partir de: 01/11/2023 Até 30/11/2023
 Qtde Plantões: 14

Processo N.: SES-PRO-2023/81205
 Nome: (118860/1) MAURO ALVES DE SOUZA
 Cargo/Função: (4946) PROFIS TEC NIV MEDIO SERV SAUDE SUS
 Referência: D-007 Carga Horária: 40H
 Un. Adm: (197041) COORD DO SERVICO DE ATEND MOVEL DE URGENCIA SAMU
 A Partir de: 02/11/2023 Até 30/11/2023
 Qtde Plantões: 14

Processo N.: SES-PRO-2023/79166
 Nome: (319412/1) MICAELLEN DE OLIVEIRA DOS SANTOS
 Cargo/Função: (12046) NIVEL FUNDAMENTAL ADMINISTRATIVO
 Referência: 000 Carga Horária: 40H
 Un. Adm: (195731) HOSP REGIONAL DE ALTA FLORESTA ALBERT SABIN
 A Partir de: 02/11/2023 Até 30/11/2023
 Qtde Plantões: 14

Processo N.: SES-PRO-2023/78120
 Nome: (330896/1) MONISE COUTINHO MARTINS DE SIQUEIRA
 Cargo/Função: (12036) NIVEL SUPERIOR ASSISTENCIAL
 Referência: 000 Carga Horária: 40H
 Un. Adm: (195731) HOSP REGIONAL DE ALTA FLORESTA ALBERT SABIN
 A Partir de: 02/11/2023 Até 28/11/2023
 Qtde Plantões: 14

Processo N.: SES-PRO-2023/78120
 Nome: (299411/2) MYSMARA CAMPOS DE CARVALHO
 Cargo/Função: (12036) NIVEL SUPERIOR ASSISTENCIAL
 Referência: 000 Carga Horária: 40H
 Un. Adm: (195731) HOSP REGIONAL DE ALTA FLORESTA ALBERT SABIN
 A Partir de: 10/11/2023 Até 30/11/2023
 Qtde Plantões: 11

Processo N.: SES-PRO-2023/77818
 Nome: (328083/1) NATALIA GODOI ARTIGAS
 Cargo/Função: (12036) NIVEL SUPERIOR ASSISTENCIAL
 Referência: 000 Carga Horária: 40H
 Un. Adm: (195731) HOSP REGIONAL DE ALTA FLORESTA ALBERT SABIN
 A Partir de: 01/11/2023 Até 30/11/2023
 Qtde Plantões: 14

Processo N.: SES-PRO-2023/81205
 Nome: (117741/1) NELIO DE SOUZA PRADO
 Cargo/Função: (4946) PROFIS TEC NIV MEDIO SERV SAUDE SUS
 Referência: D-007 Carga Horária: 40H
 Un. Adm: (197041) COORD DO SERVICO DE ATEND MOVEL DE URGENCIA SAMU
 A Partir de: 02/11/2023 Até 30/11/2023
 Qtde Plantões: 14

Processo N.: SES-PRO-2023/81160
 Nome: (106813/1) PATRICIA PAULA DA SILVA LOUREDO
 Cargo/Função: (4912) PROFIS TEC NIV SUPERIOR SERV SAUDE SUS
 Referência: D-007 Carga Horária: 30H
 Un. Adm: (197076) COORD ARTIC REG URG EMERG DE LEITOS HOSPITALARES
 A Partir de: 02/11/2023 Até 29/11/2023
 Qtde Plantões: 8

Processo N.: SES-PRO-2023/78120
 Nome: (326728/1) PATRICK DE BARROS DA SILVA
 Cargo/Função: (12036) NIVEL SUPERIOR ASSISTENCIAL
 Referência: 000 Carga Horária: 40H
 Un. Adm: (195731) HOSP REGIONAL DE ALTA FLORESTA ALBERT SABIN
 A Partir de: 02/11/2023 Até 30/11/2023
 Qtde Plantões: 14

Processo N.: SES-PRO-2023/81205
 Nome: (96679/1) PAULO DA SILVA SANTOS
 Cargo/Função: (4946) PROFIS TEC NIV MEDIO SERV SAUDE SUS
 Referência: C-008 Carga Horária: 40H
 Un. Adm: (197041) COORD DO SERVICO DE ATEND MOVEL DE URGENCIA SAMU
 A Partir de: 02/11/2023 Até 30/11/2023
 Qtde Plantões: 14

Processo N.: SES-PRO-2023/80207
 Nome: (114616/1) PEDRO VICENTE DE FREITAS
 Cargo/Função: (4946) PROFIS TEC NIV MEDIO SERV SAUDE SUS
 Referência: D-007 Carga Horária: 30H
 Un. Adm: (197041) COORD DO SERVICO DE ATEND MOVEL DE URGENCIA SAMU
 A Partir de: 03/11/2023 Até 28/11/2023
 Qtde Plantões: 9

Processo N.: SES-PRO-2023/78120
 Nome: (144863/7) RAQUEL MEDEIROS TEIXEIRA KUSTER
 Cargo/Função: (12036) NIVEL SUPERIOR ASSISTENCIAL
 Referência: 000 Carga Horária: 40H
 Un. Adm: (195731) HOSP REGIONAL DE ALTA FLORESTA ALBERT SABIN
 A Partir de: 02/11/2023 Até 30/11/2023
 Qtde Plantões: 14

Processo N.: SES-PRO-2023/80207
 Nome: (96174/2) REGINA HELENA CORREA DE SOUZA
 Cargo/Função: (4946) PROFIS TEC NIV MEDIO SERV SAUDE SUS
 Referência: D-007 Carga Horária: 40H
 Un. Adm: (197041) COORD DO SERVICO DE ATEND MOVEL DE URGENCIA SAMU
 A Partir de: 02/11/2023 Até 27/11/2023
 Qtde Plantões: 13

Processo N.: SES-PRO-2023/80207
 Nome: (110689/1) ROGERIO DE FIGUEIREDO
 Cargo/Função: (4946) PROFIS TEC NIV MEDIO SERV SAUDE SUS
 Referência: C-006 Carga Horária: 30H
 Un. Adm: (197041) COORD DO SERVICO DE ATEND MOVEL DE URGENCIA SAMU
 A Partir de: 03/11/2023 Até 29/11/2023
 Qtde Plantões: 10

12 de Janeiro de 2024

Processo N.: SES-PRO-2023/78120
Nome: (234135/7) ROSENILDA PEREIRA DA SILVA DE SOUZA
Cargo/Função: (12036) NIVEL SUPERIOR ASSISTENCIAL
Referência: 000 Carga Horária: 40H
Un. Adm: (195731) HOSP REGIONAL DE ALTA FLORESTA ALBERT
SABIN
A Partir de: 01/11/2023 Até 24/11/2023
Qtde Plantões: 14

Processo N.: SES-PRO-2023/77833
Nome: (280239/4) RUAN CARLOS MOTA OLIVEIRA
Cargo/Função: (12036) NIVEL SUPERIOR ASSISTENCIAL
Referência: 000 Carga Horária: 30H
Un. Adm: (195731) HOSP REGIONAL DE ALTA FLORESTA ALBERT
SABIN
A Partir de: 01/11/2023 Até 28/11/2023
Qtde Plantões: 10

Processo N.: SES-PRO-2023/78120
Nome: (281878/5) SAMARA SANTOS DA SILVA PAZ
Cargo/Função: (12036) NIVEL SUPERIOR ASSISTENCIAL
Referência: 000 Carga Horária: 40H
Un. Adm: (195731) HOSP REGIONAL DE ALTA FLORESTA ALBERT
SABIN
A Partir de: 01/11/2023 Até 29/11/2023
Qtde Plantões: 13

Processo N.: SES-PRO-2023/78120
Nome: (281215/3) SAMIA THAYANE MONCAO LIMA
Cargo/Função: (12036) NIVEL SUPERIOR ASSISTENCIAL
Referência: 000 Carga Horária: 40H
Un. Adm: (195731) HOSP REGIONAL DE ALTA FLORESTA ALBERT
SABIN
A Partir de: 01/11/2023 Até 29/11/2023
Qtde Plantões: 14

Processo N.: SES-PRO-2023/78120
Nome: (132097/7) SAMUEL WILTON PEREIRA
Cargo/Função: (12036) NIVEL SUPERIOR ASSISTENCIAL
Referência: 000 Carga Horária: 40H
Un. Adm: (195731) HOSP REGIONAL DE ALTA FLORESTA ALBERT
SABIN
A Partir de: 02/11/2023 Até 26/11/2023
Qtde Plantões: 14

Processo N.: SES-PRO-2023/81160
Nome: (43524/2) SILBENE MARIA NEVES LOTUFO BARBOSA MULLER
Cargo/Função: (4912) PROFIS TEC NIV SUPERIOR SERV SAUDE SUS
Referência: C-012 Carga Horária: 30H
Un. Adm: (197076) COORD ARTIC REG URG EMERG DE LEITOS HOSPITALARES
A Partir de: 01/11/2023 Até 29/11/2023
Qtde Plantões: 10

Processo N.: SES-PRO-2023/78120
Nome: (305263/2) SIMONE ANDRETA DOS SANTOS
Cargo/Função: (12036) NIVEL SUPERIOR ASSISTENCIAL
Referência: 000 Carga Horária: 40H
Un. Adm: (195731) HOSP REGIONAL DE ALTA FLORESTA ALBERT
SABIN
A Partir de: 04/11/2023 Até 30/11/2023
Qtde Plantões: 13

Processo N.: SES-PRO-2023/78120
Nome: (135661/8) SIRLENE APARECIDA DE GODOIS
Cargo/Função: (12036) NIVEL SUPERIOR ASSISTENCIAL
Referência: 000 Carga Horária: 40H
Un. Adm: (195731) HOSP REGIONAL DE ALTA FLORESTA ALBERT
SABIN
A Partir de: 03/11/2023 Até 29/11/2023
Qtde Plantões: 14

Processo N.: SES-PRO-2023/77833
Nome: (304530/2) SUZANE SILVA DOS SANTOS
Cargo/Função: (12036) NIVEL SUPERIOR ASSISTENCIAL
Referência: 000 Carga Horária: 30H
Un. Adm: (195731) HOSP REGIONAL DE ALTA FLORESTA ALBERT
SABIN
A Partir de: 03/11/2023 Até 30/11/2023
Qtde Plantões: 10

Processo N.: SES-PRO-2023/80207
Nome: (93170/1) TEMIS BEATRIZ MARTINS
Cargo/Função: (4946) PROFIS TEC NIV MEDIO SERV SAUDE SUS
Referência: D-008 Carga Horária: 30H
Un. Adm: (197041) COORD DO SERVICO DE ATEND MOVEL DE URGENCIA SAMU
A Partir de: 02/11/2023 Até 29/11/2023
Qtde Plantões: 10

Processo N.: SES-PRO-2023/78120
Nome: (281885/4) THAIS DE SOUZA CRUZ TAVARES
Cargo/Função: (12036) NIVEL SUPERIOR ASSISTENCIAL
Referência: 000 Carga Horária: 40H
Un. Adm: (195731) HOSP REGIONAL DE ALTA FLORESTA ALBERT
SABIN
A Partir de: 01/11/2023 Até 29/11/2023
Qtde Plantões: 14

Processo N.: SES-PRO-2023/78120
Nome: (281875/8) THAIS FOGACA CARDOSO
Cargo/Função: (12036) NIVEL SUPERIOR ASSISTENCIAL
Referência: 000 Carga Horária: 40H
Un. Adm: (195731) HOSP REGIONAL DE ALTA FLORESTA ALBERT
SABIN
A Partir de: 01/11/2023 Até 29/11/2023
Qtde Plantões: 14

Processo N.: SES-PRO-2023/77876
Nome: (300248/2) THAIS GABRIELA RIBEIRO VITAL
Cargo/Função: (12046) NIVEL FUNDAMENTAL ADMINISTRATIVO
Referência: 000 Carga Horária: 40H
Un. Adm: (195731) HOSP REGIONAL DE ALTA FLORESTA ALBERT
SABIN
A Partir de: 02/11/2023 Até 30/11/2023
Qtde Plantões: 13

Processo N.: SES-PRO-2023/78120
Nome: (321928/1) THAISA TARSITANO
Cargo/Função: (12036) NIVEL SUPERIOR ASSISTENCIAL
Referência: 000 Carga Horária: 40H
Un. Adm: (195731) HOSP REGIONAL DE ALTA FLORESTA ALBERT
SABIN
A Partir de: 01/11/2023 Até 30/11/2023
Qtde Plantões: 14

Processo N.: SES-PRO-2023/78120
Nome: (281889/5) VALDINEIA DE OLIVEIRA FIGUEIRA
Cargo/Função: (12036) NIVEL SUPERIOR ASSISTENCIAL
Referência: 000 Carga Horária: 40H
Un. Adm: (195731) HOSP REGIONAL DE ALTA FLORESTA ALBERT
SABIN
A Partir de: 02/11/2023 Até 30/11/2023
Qtde Plantões: 14

Processo N.: SES-PRO-2023/81160
Nome: (94373/1) VALERIA APARECIDA NOGUEIRA
Cargo/Função: (4912) PROFIS TEC NIV SUPERIOR SERV SAUDE SUS
Referência: D-008 Carga Horária: 40H
Un. Adm: (197076) COORD ARTIC REG URG EMERG DE LEITOS HOSPITALARES
A Partir de: 03/11/2023 Até 29/11/2023
Qtde Plantões: 13

Processo N.: SES-PRO-2023/81205
Nome: (96678/1) WANDERLEY LEITE MOREIRA
Cargo/Função: (4946) PROFIS TEC NIV MEDIO SERV SAUDE SUS
Referência: D-008 Carga Horária: 40H
Un. Adm: (197041) COORD DO SERVICO DE ATEND MOVEL DE URGENCIA SAMU
A Partir de: 02/11/2023 Até 30/11/2023
Qtde Plantões: 14

Processo N.: SES-PRO-2023/80207
Nome: (110680/1) WELDO FERREIRA DOS SANTOS
Cargo/Função: (4946) PROFIS TEC NIV MEDIO SERV SAUDE SUS
Referência: D-006 Carga Horária: 40H
Un. Adm: (197041) COORD DO SERVICO DE ATEND MOVEL DE URGENCIA SAMU
A Partir de: 01/11/2023 Até 04/11/2023
Qtde Plantões: 2

Processo N.: SES-PRO-2023/78120
 Nome: (296523/2) WELLINGTON DA SILVA PEREIRA
 Cargo/Função: (12036) NIVEL SUPERIOR ASSISTENCIAL
 Referência: 000 Carga Horária: 40H
 Un. Adm: (195731) HOSP REGIONAL DE ALTA FLORESTA ALBERT SABIN
 A Partir de: 01/11/2023 Até 29/11/2023
 Qtde Plantões: 14

Processo N.: SES-PRO-2023/77833
 Nome: (299759/2) WEVERTON ERMINIO DA SILVA
 Cargo/Função: (12036) NIVEL SUPERIOR ASSISTENCIAL
 Referência: 000 Carga Horária: 30H
 Un. Adm: (195731) HOSP REGIONAL DE ALTA FLORESTA ALBERT SABIN
 A Partir de: 02/11/2023 Até 29/11/2023
 Qtde Plantões: 10

PUBLICADA, REGISTRADA, CUMPRASE.
 Cuiabá-MT, 12 de Janeiro de 2024.
 Gilberto Gomes Figueiredo
 Secretário de Estado de Saúde

Protocolo 1533091

BOLETIM DE PESSOAL/SES/00056/2024 DE:
 12/01/2024

O(A) Secretário de Estado de Saúde no uso de suas atribuições que lhes são conferidas por lei,

Resolve: REMOVER
 Evento: Remoção Interna a Pedido

Processo N.: SES-PRO-2024/00398
 Nome: (55377/5) CATARINA GONCALVES MANGAS CATARINO
 Cargo/Função: (4912) PROFIS TEC NIV SUPERIOR SERV SAUDE SUS
 Para Un. Adm: (151475) DIR DO ESCRITORIO REG DE SAUDE DE RONDONOPOLIS
 A Partir de: 11/12/2023

Processo N.: SES-PRO-2024/00589
 Nome: (96167/1) DACIO AUGUSTO MOREIRA DA SILVA
 Cargo/Função: (4912) PROFIS TEC NIV SUPERIOR SERV SAUDE SUS
 Para Un. Adm: (136956) COORD TECNICA DO CRIDAC CER III
 A Partir de: 02/01/2024

Processo N.: SES-PRO-2023/50979
 Nome: (89273/3) FABIANA COELHO DA SILVA ALVES
 Cargo/Função: (4912) PROFIS TEC NIV SUPERIOR SERV SAUDE SUS
 Para Un. Adm: (150983) GER VIGILANCIA EM DOENCAS E AGRAVOS ENDEMICOS
 A Partir de: 05/12/2023

Processo N.: SES-PRO-2024/00592
 Nome: (114086/1) LEICIA IRIS DE ASSUNCAO PRADO
 Cargo/Função: (4912) PROFIS TEC NIV SUPERIOR SERV SAUDE SUS
 Para Un. Adm: (118710) UNID ESPECIAL DE CONTR MOVIMENTACAO DE PESSOAL
 A Partir de: 01/07/2023

PUBLICADA, REGISTRADA, CUMPRASE.
 Cuiabá-MT, 12 de Janeiro de 2024.
 Gilberto Gomes Figueiredo
 Secretário de Estado de Saúde

Protocolo 1533139

BOLETIM DE PESSOAL/SES/00057/2024 DE:
 12/01/2024

O(A) Secretário de Estado de Saúde no uso de suas atribuições que lhes são conferidas por lei,

Resolve: CONCEDER
 Evento: ADICIONAL NOTURNO

Processo N.: SES-PRO-2023/72344
 Nome: (302776/2) ADELIA DE CARVALHO
 Cargo/Função: (12038) NIVEL TECNICO ASSISTENCIAL
 Un. Adm: (195707) HOSP REGIONAL DR ANTONIO CARLOS SOUTO FONTES
 A Partir de: 01/10/2023 Até 01/10/2023
 Quantidade: 112 horas

Processo N.: SES-PRO-2023/71763
 Nome: (321726/1) ADELIA ISABEL DA CUNHA ALVES
 Cargo/Função: (12036) NIVEL SUPERIOR ASSISTENCIAL
 Un. Adm: (224316) COORD DE CLINICA MEDICA E PEDIATRICA
 A Partir de: 02/10/2023 Até 02/10/2023
 Quantidade: 96 horas

Processo N.: SES-PRO-2023/72247
 Nome: (302734/3) ADILSON ROCHA DE JESUS
 Cargo/Função: (12044) NIVEL MEDIO ADMINISTRATIVO
 Un. Adm: (224278) SUP ADMINISTRATIVA E FINANCEIRA
 A Partir de: 01/10/2023 Até 01/10/2023
 Quantidade: 112 horas

Processo N.: SES-PRO-2023/72675
 Nome: (322008/1) ADRIANA DE SOUZA FERREIRA SPOLIDORO
 Cargo/Função: (12038) NIVEL TECNICO ASSISTENCIAL
 Un. Adm: (197289) COORD DO LAR DOCE LAR
 A Partir de: 01/10/2023 Até 01/10/2023
 Quantidade: 104 horas

Processo N.: SES-PRO-2023/70420
 Nome: (281199/2) ADRIANNE VALERIA SMITH FONTINELLES
 Cargo/Função: (12036) NIVEL SUPERIOR ASSISTENCIAL
 Un. Adm: (195731) HOSP REGIONAL DE ALTA FLORESTA ALBERT SABIN
 A Partir de: 02/10/2023 Até 02/10/2023
 Quantidade: 80 horas

Processo N.: SES-PRO-2023/66634
 Nome: (95506/1) AILTON DE MACEDO
 Cargo/Função: (4946) PROFIS TEC NIV MEDIO SERV SAUDE SUS
 Un. Adm: (195685) HOSP REGIONAL RONDONOPOLIS IRMA ELZA GIOVANELLA
 A Partir de: 01/09/2023 Até 01/09/2023
 Quantidade: 112 horas

Processo N.: SES-PRO-2023/66634
 Nome: (115523/1) ALESSANDRA DE OLIVEIRA NASCIMENTO
 Cargo/Função: (4946) PROFIS TEC NIV MEDIO SERV SAUDE SUS
 Un. Adm: (195685) HOSP REGIONAL RONDONOPOLIS IRMA ELZA GIOVANELLA
 A Partir de: 01/09/2023 Até 01/09/2023
 Quantidade: 96 horas

Processo N.: SES-PRO-2023/73992
 Nome: (302429/3) ALESSANDRO DE ALBUQUERQUE KAWATAKE
 Cargo/Função: (12036) NIVEL SUPERIOR ASSISTENCIAL
 Un. Adm: (197246) COORD DE APOIO TECNICO DO CIAPS
 A Partir de: 06/10/2023 Até 06/10/2023
 Quantidade: 24 horas

Processo N.: SES-PRO-2023/72675
 Nome: (294733/3) ALESSON VINICIOS ALDAVES DOS SANTOS
 Cargo/Função: (12038) NIVEL TECNICO ASSISTENCIAL
 Un. Adm: (197246) COORD DE APOIO TECNICO DO CIAPS
 A Partir de: 01/10/2023 Até 01/10/2023
 Quantidade: 16 horas

Processo N.: SES-PRO-2023/72344
 Nome: (301127/3) ALICE BETHANIA DE SOUZA RIBEIRO
 Cargo/Função: (12038) NIVEL TECNICO ASSISTENCIAL
 Un. Adm: (195707) HOSP REGIONAL DR ANTONIO CARLOS SOUTO FONTES
 A Partir de: 01/10/2023 Até 01/10/2023
 Quantidade: 112 horas

Processo N.: SES-PRO-2023/72344
 Nome: (315816/1) ANA BEATRIZ DA SILVA FELISBINO
 Cargo/Função: (12038) NIVEL TECNICO ASSISTENCIAL
 Un. Adm: (195707) HOSP REGIONAL DR ANTONIO CARLOS SOUTO FONTES
 A Partir de: 01/10/2023 Até 01/10/2023
 Quantidade: 112 horas

Processo N.: SES-PRO-2023/66634
 Nome: (95042/2) ANA CLARA CHAGAS DE MORAIS ARAUJO
 Cargo/Função: (4946) PROFIS TEC NIV MEDIO SERV SAUDE SUS
 Un. Adm: (195685) HOSP REGIONAL RONDONOPOLIS IRMA ELZA GIOVANELLA
 A Partir de: 02/09/2023 Até 02/09/2023
 Quantidade: 80 horas

Processo N.: SES-PRO-2023/72344
 Nome: (315731/2) ANA MARIA PINTO DE FARIAS
 Cargo/Função: (12038) NIVEL TECNICO ASSISTENCIAL
 Un. Adm: (195707) HOSP REGIONAL DR ANTONIO CARLOS
SOUTO FONTES
 A Partir de: 02/10/2023 Até 02/10/2023
 Quantidade: 104 horas

Processo N.: SES-PRO-2023/70420
 Nome: (296081/3) ANDARACY SANTANA BALEEIRO
 Cargo/Função: (12036) NIVEL SUPERIOR ASSISTENCIAL
 Un. Adm: (195731) HOSP REGIONAL DE ALTA FLORESTA
ALBERT SABIN
 A Partir de: 01/10/2023 Até 01/10/2023
 Quantidade: 80 horas

Processo N.: SES-PRO-2023/72344
 Nome: (138434/7) ANDREIA MARTINS DA SILVA
 Cargo/Função: (12038) NIVEL TECNICO ASSISTENCIAL
 Un. Adm: (195707) HOSP REGIONAL DR ANTONIO CARLOS
SOUTO FONTES
 A Partir de: 05/10/2023 Até 05/10/2023
 Quantidade: 104 horas

Processo N.: SES-PRO-2023/72344
 Nome: (315762/2) ANDRELINA DA SILVA MENDES
 Cargo/Função: (12038) NIVEL TECNICO ASSISTENCIAL
 Un. Adm: (195707) HOSP REGIONAL DR ANTONIO CARLOS
SOUTO FONTES
 A Partir de: 02/10/2023 Até 02/10/2023
 Quantidade: 104 horas

Processo N.: SES-PRO-2023/72675
 Nome: (282012/5) ANGELINA SANTOS CLAUDIA
 Cargo/Função: (12038) NIVEL TECNICO ASSISTENCIAL
 Un. Adm: (197289) COORD DO LAR DOCE LAR
 A Partir de: 01/10/2023 Até 01/10/2023
 Quantidade: 88 horas

Processo N.: SES-PRO-2023/72344
 Nome: (316554/2) ANGELUCIA RAMOS
 Cargo/Função: (12038) NIVEL TECNICO ASSISTENCIAL
 Un. Adm: (195707) HOSP REGIONAL DR ANTONIO CARLOS
SOUTO FONTES
 A Partir de: 02/10/2023 Até 02/10/2023
 Quantidade: 104 horas

Processo N.: SES-PRO-2023/73992
 Nome: (302435/2) ANNA KARINA NUNES RODRIGUES KAWATAKE
 Cargo/Função: (12036) NIVEL SUPERIOR ASSISTENCIAL
 Un. Adm: (197254) COORD DA UNIDADE III
 A Partir de: 03/10/2023 Até 03/10/2023
 Quantidade: 32 horas

Processo N.: SES-PRO-2023/72344
 Nome: (301119/5) ARENILZA DA GUIA RIBEIRO FEITOSA DA SILVA
 Cargo/Função: (12038) NIVEL TECNICO ASSISTENCIAL
 Un. Adm: (195707) HOSP REGIONAL DR ANTONIO CARLOS
SOUTO FONTES
 A Partir de: 04/10/2023 Até 04/10/2023
 Quantidade: 16 horas

Processo N.: SES-PRO-2023/71763
 Nome: (326344/1) ARIADINY MARQUES ALMEIDA
 Cargo/Função: (12036) NIVEL SUPERIOR ASSISTENCIAL
 Un. Adm: (224286) SUP DE ENFERMAGEM
 A Partir de: 01/10/2023 Até 01/10/2023
 Quantidade: 104 horas

Processo N.: SES-PRO-2023/73004
 Nome: (326344/1) ARIADINY MARQUES ALMEIDA
 Cargo/Função: (12036) NIVEL SUPERIOR ASSISTENCIAL
 Un. Adm: (224286) SUP DE ENFERMAGEM
 A Partir de: 01/09/2023 Até 01/09/2023
 Quantidade: 112 horas

Processo N.: SES-PRO-2023/66634
 Nome: (70276/17) ARLINDO MORAES DELGADO
 Cargo/Função: (4946) PROFIS TEC NIV MEDIO SERV SAUDE
SUS
 Un. Adm: (195685) HOSP REGIONAL RONDONOPOLIS IRMA
ELZA GIOVANELLA
 A Partir de: 01/09/2023 Até 01/09/2023
 Quantidade: 104 horas

Processo N.: SES-PRO-2023/73992
 Nome: (307043/2) AYMAN YASSINE SALIM
 Cargo/Função: (12036) NIVEL SUPERIOR ASSISTENCIAL
 Un. Adm: (197254) COORD DA UNIDADE III
 A Partir de: 04/10/2023 Até 04/10/2023
 Quantidade: 32 horas

Processo N.: SES-PRO-2023/72344
 Nome: (278298/4) BRUNA DE OLIVEIRA MAGALHAES
 Cargo/Função: (12038) NIVEL TECNICO ASSISTENCIAL
 Un. Adm: (195707) HOSP REGIONAL DR ANTONIO CARLOS
SOUTO FONTES
 A Partir de: 03/10/2023 Até 03/10/2023
 Quantidade: 104 horas

Processo N.: SES-PRO-2023/71763
 Nome: (299619/2) BRUNO DA SILVA SANTOS
 Cargo/Função: (12036) NIVEL SUPERIOR ASSISTENCIAL
 Un. Adm: (224316) COORD DE CLINICA MEDICA E PEDIATRICA
 A Partir de: 02/10/2023 Até 02/10/2023
 Quantidade: 112 horas

Processo N.: SES-PRO-2023/72247
 Nome: (329380/1) CAMILA FERNANDA DE ALMEIDA BEZERRA
 Cargo/Função: (12044) NIVEL MEDIO ADMINISTRATIVO
 Un. Adm: (224278) SUP ADMINISTRATIVA E FINANCEIRA
 A Partir de: 02/10/2023 Até 02/10/2023
 Quantidade: 88 horas

Processo N.: SES-PRO-2023/70274
 Nome: (321630/1) CARINE ZUNTO LUCCA
 Cargo/Função: (12036) NIVEL SUPERIOR ASSISTENCIAL
 Un. Adm: (195731) HOSP REGIONAL DE ALTA FLORESTA
ALBERT SABIN
 A Partir de: 02/10/2023 Até 02/10/2023
 Quantidade: 112 horas

Processo N.: SES-PRO-2023/72344
 Nome: (287879/2) CARLA FATIMA GOMES
 Cargo/Função: (12038) NIVEL TECNICO ASSISTENCIAL
 Un. Adm: (195707) HOSP REGIONAL DR ANTONIO CARLOS
SOUTO FONTES
 A Partir de: 01/10/2023 Até 01/10/2023
 Quantidade: 112 horas

Processo N.: SES-PRO-2023/66634
 Nome: (103664/2) CARLENI APARECIDA DE SOUSA
 Cargo/Função: (4946) PROFIS TEC NIV MEDIO SERV SAUDE
SUS
 Un. Adm: (195685) HOSP REGIONAL RONDONOPOLIS IRMA
ELZA GIOVANELLA
 A Partir de: 01/09/2023 Até 01/09/2023
 Quantidade: 104 horas

Processo N.: SES-PRO-2023/73203
 Nome: (298627/2) CELSO DAVID MALAFAIA
 Cargo/Função: (12038) NIVEL TECNICO ASSISTENCIAL
 Un. Adm: (224294) COORD DE ENFERMAGEM CIRURGICA E
CME
 A Partir de: 02/09/2023 Até 02/09/2023
 Quantidade: 96 horas

Processo N.: SES-PRO-2023/72344
 Nome: (280760/4) CELYMARA DA SILVA RODRIGUES
 Cargo/Função: (12038) NIVEL TECNICO ASSISTENCIAL
 Un. Adm: (195707) HOSP REGIONAL DR ANTONIO CARLOS
SOUTO FONTES
 A Partir de: 01/10/2023 Até 01/10/2023
 Quantidade: 112 horas

Processo N.: SES-PRO-2023/71948
 Nome: (300456/2) CHARLES GOMES RODRIGUES
 Cargo/Função: (12050) NIVEL FUNDAMENTAL
 Un. Adm: (195758) HOSP ESTADUAL LOUSITE FERREIRA DA
SILVA
 A Partir de: 01/10/2023 Até 01/10/2023
 Quantidade: 104 horas

Processo N.: SES-PRO-2023/72247
 Nome: (286571/2) CHARTON DE ALMEIDA MOREIRA
 Cargo/Função: (12044) NIVEL MEDIO ADMINISTRATIVO
 Un. Adm: (224278) SUP ADMINISTRATIVA E FINANCEIRA
 A Partir de: 01/10/2023 Até 01/10/2023
 Quantidade: 112 horas

Processo N.: SES-PRO-2023/73203
 Nome: (296376/3) CINTIA LAZARA HILARIO
 Cargo/Função: (12038) NIVEL TECNICO ASSISTENCIAL
 Un. Adm: (224316) COORD DE CLINICA MEDICA E PEDIATRICA
 A Partir de: 01/09/2023 Até 01/09/2023
 Quantidade: 112 horas

Processo N.: SES-PRO-2023/72344
 Nome: (300382/3) CLARICE MAMEDES GARCIA
 Cargo/Função: (12038) NIVEL TECNICO ASSISTENCIAL
 Un. Adm: (195707) HOSP REGIONAL DR ANTONIO CARLOS
 SOUTO FONTES
 A Partir de: 02/10/2023 Até 02/10/2023
 Quantidade: 64 horas

Processo N.: SES-PRO-2023/72344
 Nome: (302716/2) CLAUDIA DE LIMA SILVA
 Cargo/Função: (12038) NIVEL TECNICO ASSISTENCIAL
 Un. Adm: (195707) HOSP REGIONAL DR ANTONIO CARLOS
 SOUTO FONTES
 A Partir de: 01/10/2023 Até 01/10/2023
 Quantidade: 112 horas

Processo N.: SES-PRO-2023/71997
 Nome: (300213/2) CLAUDIA REGINA DA SILVA OLIVEIRA SOUZA
 Cargo/Função: (12046) NIVEL FUNDAMENTAL ADMINISTRATIVO
 Un. Adm: (195758) HOSP ESTADUAL LOUSITE FERREIRA DA
 SILVA
 A Partir de: 02/10/2023 Até 02/10/2023
 Quantidade: 112 horas

Processo N.: SES-PRO-2023/72344
 Nome: (315727/1) CLAUDIO DE LIMA CAMPOS
 Cargo/Função: (12038) NIVEL TECNICO ASSISTENCIAL
 Un. Adm: (195707) HOSP REGIONAL DR ANTONIO CARLOS
 SOUTO FONTES
 A Partir de: 01/10/2023 Até 01/10/2023
 Quantidade: 96 horas

Processo N.: SES-PRO-2023/66634
 Nome: (75091/6) CLEUZA DE OLIVEIRA E SILVA
 Cargo/Função: (4946) PROFIS TEC NIV MEDIO SERV SAUDE
 SUS
 Un. Adm: (195685) HOSP REGIONAL RONDONOPOLIS IRMA
 ELZA GIOVANELLA
 A Partir de: 05/09/2023 Até 05/09/2023
 Quantidade: 88 horas

Processo N.: SES-PRO-2023/72675
 Nome: (296287/2) CRISTIANE DE MORAIS
 Cargo/Função: (12038) NIVEL TECNICO ASSISTENCIAL
 Un. Adm: (209716) CENT INTEG ATENCAO PSICOSSOC
 ADAUTO BOTELHO CIAPS
 A Partir de: 02/10/2023 Até 02/10/2023
 Quantidade: 104 horas

Processo N.: SES-PRO-2023/75860
 Nome: (305453/2) CRISTIANE MARCELE SANTANA DE ARAUJO
 Cargo/Função: (12044) NIVEL MEDIO ADMINISTRATIVO
 Un. Adm: (195740) HOSP REGIONAL DE SINOP
 A Partir de: 02/10/2023 Até 02/10/2023
 Quantidade: 112 horas

Processo N.: SES-PRO-2023/71182
 Nome: (295524/3) DALTRO DIAS BOA SORTE JUNIOR
 Cargo/Função: (12050) NIVEL FUNDAMENTAL
 Un. Adm: (224278) SUP ADMINISTRATIVA E FINANCEIRA
 A Partir de: 02/10/2023 Até 02/10/2023
 Quantidade: 80 horas

Processo N.: SES-PRO-2023/72344
 Nome: (315774/1) DANIANY MORAES DE OLIVEIRA
 Cargo/Função: (12038) NIVEL TECNICO ASSISTENCIAL
 Un. Adm: (195707) HOSP REGIONAL DR ANTONIO CARLOS
 SOUTO FONTES
 A Partir de: 02/10/2023 Até 02/10/2023
 Quantidade: 104 horas

Processo N.: SES-PRO-2023/72344
 Nome: (315732/2) DAYANE TOLEDO SILVA DE JESUS
 Cargo/Função: (12038) NIVEL TECNICO ASSISTENCIAL
 Un. Adm: (195707) HOSP REGIONAL DR ANTONIO CARLOS
 SOUTO FONTES
 A Partir de: 04/10/2023 Até 04/10/2023
 Quantidade: 112 horas

Processo N.: SES-PRO-2023/72836
 Nome: (288235/3) DIVINA FERNANDES DE ARAUJO
 Cargo/Função: (12044) NIVEL MEDIO ADMINISTRATIVO
 Un. Adm: (195758) HOSP ESTADUAL LOUSITE FERREIRA DA
 SILVA
 A Partir de: 01/10/2023 Até 01/10/2023
 Quantidade: 88 horas

Processo N.: SES-PRO-2023/72344
 Nome: (316217/2) DOMINGAS APARECIDA DE MORAES
 Cargo/Função: (12038) NIVEL TECNICO ASSISTENCIAL
 Un. Adm: (195707) HOSP REGIONAL DR ANTONIO CARLOS
 SOUTO FONTES
 A Partir de: 02/10/2023 Até 02/10/2023
 Quantidade: 96 horas

Processo N.: SES-PRO-2023/72344
 Nome: (316215/2) EDINEIA PEDROSA DA SILVA CUYABANO
 Cargo/Função: (12038) NIVEL TECNICO ASSISTENCIAL
 Un. Adm: (195707) HOSP REGIONAL DR ANTONIO CARLOS
 SOUTO FONTES
 A Partir de: 01/10/2023 Até 01/10/2023
 Quantidade: 112 horas

Processo N.: SES-PRO-2023/75860
 Nome: (304476/2) EDMARCIA CORTEZ DIAS
 Cargo/Função: (12044) NIVEL MEDIO ADMINISTRATIVO
 Un. Adm: (195740) HOSP REGIONAL DE SINOP
 A Partir de: 01/10/2023 Até 01/10/2023
 Quantidade: 112 horas

Processo N.: SES-PRO-2023/71763
 Nome: (322302/1) EDMARTA APARECIDA DOS SANTOS
 Cargo/Função: (12036) NIVEL SUPERIOR ASSISTENCIAL
 Un. Adm: (224316) COORD DE CLINICA MEDICA E PEDIATRICA
 A Partir de: 01/10/2023 Até 01/10/2023
 Quantidade: 96 horas

Processo N.: SES-PRO-2023/66341
 Nome: (75754/3) EDUARDO FABRICIO GOMES PORTELA
 Cargo/Função: (4912) PROFIS TEC NIV SUPERIOR SERV SAUDE
 SUS
 Un. Adm: (195685) HOSP REGIONAL RONDONOPOLIS IRMA
 ELZA GIOVANELLA
 A Partir de: 01/09/2023 Até 01/09/2023
 Quantidade: 80 horas

Processo N.: SES-PRO-2023/72344
 Nome: (297114/3) ELIANE DE FATIMA DUARTE
 Cargo/Função: (12038) NIVEL TECNICO ASSISTENCIAL
 Un. Adm: (195707) HOSP REGIONAL DR ANTONIO CARLOS
 SOUTO FONTES
 A Partir de: 01/10/2023 Até 01/10/2023
 Quantidade: 88 horas

Processo N.: SES-PRO-2023/72344
 Nome: (301108/4) ELIANE LEITE DE OLIVEIRA
 Cargo/Função: (12038) NIVEL TECNICO ASSISTENCIAL
 Un. Adm: (195707) HOSP REGIONAL DR ANTONIO CARLOS
 SOUTO FONTES
 A Partir de: 01/10/2023 Até 01/10/2023
 Quantidade: 104 horas

Processo N.: SES-PRO-2023/73203
 Nome: (327710/1) ELIZANGELA NEVES MESQUITA
 Cargo/Função: (12038) NIVEL TECNICO ASSISTENCIAL
 Un. Adm: (224308) COORD DE URGENCIA E EMERGENCIA
 A Partir de: 01/09/2023 Até 01/09/2023
 Quantidade: 104 horas

Processo N.: SES-PRO-2023/72675
 Nome: (322026/1) ELOISA MARQUES SILVA
 Cargo/Função: (12038) NIVEL TECNICO ASSISTENCIAL
 Un. Adm: (197246) COORD DE APOIO TECNICO DO CIAPS
 A Partir de: 17/10/2023 Até 17/10/2023
 Quantidade: 8 horas

Processo N.: SES-PRO-2023/72344
 Nome: (316578/2) ELVIA ROSALIA CESPEDES LARA
 Cargo/Função: (12038) NIVEL TECNICO ASSISTENCIAL
 Un. Adm: (195707) HOSP REGIONAL DR ANTONIO CARLOS
 SOUTO FONTES
 A Partir de: 01/10/2023 Até 01/10/2023
 Quantidade: 96 horas

Processo N.: SES-PRO-2023/66634
Nome: (76019/21) ELZIENE MARIA MENDES DE CASTRO
Cargo/Função: (4946) PROFIS TEC NIV MEDIO SERV SAUDE SUS
Un. Adm: (195685) HOSP REGIONAL RONDONOPOLIS IRMA ELZA GIOVANELLA
A Partir de: 01/09/2023 Até 01/09/2023
Quantidade: 112 horas

Processo N.: SES-PRO-2023/72675
Nome: (42968/7) EMILIA CANDIDO DA VEIGA LEONCIO
Cargo/Função: (12038) NIVEL TECNICO ASSISTENCIAL
Un. Adm: (209716) CENT INTEG ATENCAO PSICOSSOC ADAUTO BOTELHO CIAPS
A Partir de: 02/10/2023 Até 02/10/2023
Quantidade: 104 horas

Processo N.: SES-PRO-2023/66634
Nome: (92880/3) EMILIO RAIMUNDO DOS SANTOS
Cargo/Função: (4946) PROFIS TEC NIV MEDIO SERV SAUDE SUS
Un. Adm: (195685) HOSP REGIONAL RONDONOPOLIS IRMA ELZA GIOVANELLA
A Partir de: 02/09/2023 Até 02/09/2023
Quantidade: 104 horas

Processo N.: SES-PRO-2023/72344
Nome: (315634/1) FABIANA CUNHA DA GUIA PIRES
Cargo/Função: (12038) NIVEL TECNICO ASSISTENCIAL
Un. Adm: (195707) HOSP REGIONAL DR ANTONIO CARLOS SOUTO FONTES
A Partir de: 01/10/2023 Até 01/10/2023
Quantidade: 104 horas

Processo N.: SES-PRO-2023/66634
Nome: (95184/1) FABIO PEREIRA DE ARAUJO
Cargo/Função: (4946) PROFIS TEC NIV MEDIO SERV SAUDE SUS
Un. Adm: (195685) HOSP REGIONAL RONDONOPOLIS IRMA ELZA GIOVANELLA
A Partir de: 01/09/2023 Até 01/09/2023
Quantidade: 88 horas

Processo N.: SES-PRO-2023/72344
Nome: (326503/1) FABRICIO DOUGLAS DE OLIVEIRA
Cargo/Função: (12038) NIVEL TECNICO ASSISTENCIAL
Un. Adm: (195707) HOSP REGIONAL DR ANTONIO CARLOS SOUTO FONTES
A Partir de: 02/10/2023 Até 02/10/2023
Quantidade: 104 horas

Processo N.: SES-PRO-2023/72344
Nome: (280632/4) FATIMA APARECIDA DUARTE POMPILIO
Cargo/Função: (12038) NIVEL TECNICO ASSISTENCIAL
Un. Adm: (195707) HOSP REGIONAL DR ANTONIO CARLOS SOUTO FONTES
A Partir de: 02/10/2023 Até 02/10/2023
Quantidade: 112 horas

Processo N.: SES-PRO-2023/71573
Nome: (324896/1) FELIPE DE ALMEIDA FRANCA
Cargo/Função: (12044) NIVEL MEDIO ADMINISTRATIVO
Un. Adm: (195758) HOSP ESTADUAL LOUSITE FERREIRA DA SILVA
A Partir de: 01/10/2023 Até 01/10/2023
Quantidade: 112 horas

Processo N.: SES-PRO-2023/72836
Nome: (326581/1) FELIX ROBERTO CONCEICAO DE OLIVEIRA
Cargo/Função: (12044) NIVEL MEDIO ADMINISTRATIVO
Un. Adm: (195758) HOSP ESTADUAL LOUSITE FERREIRA DA SILVA
A Partir de: 02/10/2023 Até 02/10/2023
Quantidade: 104 horas

Processo N.: SES-PRO-2023/73203
Nome: (300834/3) FRANCIÊLE DA SILVA PEDROSO
Cargo/Função: (12038) NIVEL TECNICO ASSISTENCIAL
Un. Adm: (224316) COORD DE CLINICA MEDICA E PEDIATRICA
A Partir de: 02/09/2023 Até 02/09/2023
Quantidade: 96 horas

Processo N.: SES-PRO-2023/66341
Nome: (95212/1) FRANCIVAL SOARES DOS SANTOS
Cargo/Função: (4912) PROFIS TEC NIV SUPERIOR SERV SAUDE SUS
Un. Adm: (195685) HOSP REGIONAL RONDONOPOLIS IRMA ELZA GIOVANELLA
A Partir de: 01/09/2023 Até 01/09/2023
Quantidade: 88 horas

Processo N.: SES-PRO-2023/72910
Nome: (52669/1) GILMAR MARCO VRECH COELHO
Cargo/Função: (4912) PROFIS TEC NIV SUPERIOR SERV SAUDE SUS
Un. Adm: (195758) HOSP ESTADUAL LOUSITE FERREIRA DA SILVA
A Partir de: 04/10/2023 Até 04/10/2023
Quantidade: 40 horas

Processo N.: SES-PRO-2023/71763
Nome: (281983/3) GISLENE MARIA DA SILVA
Cargo/Função: (12036) NIVEL SUPERIOR ASSISTENCIAL
Un. Adm: (224294) COORD DE ENFERMAGEM CIRURGICA E CME
A Partir de: 02/10/2023 Até 02/10/2023
Quantidade: 88 horas

Processo N.: SES-PRO-2023/72344
Nome: (315798/2) GIZELE VIEIRA GALVAO
Cargo/Função: (12038) NIVEL TECNICO ASSISTENCIAL
Un. Adm: (195707) HOSP REGIONAL DOUTOR ANTONIO CARLOS SOUTO FONTES
A Partir de: 02/10/2023 Até 02/10/2023
Quantidade: 104 horas

Processo N.: SES-PRO-2023/73203
Nome: (302457/3) GLAUCE SIMONE HENNING RODRIGUES DE MAGALHÃES SOUZA
Cargo/Função: (12038) NIVEL TECNICO ASSISTENCIAL
Un. Adm: (224294) COORD DE ENFERMAGEM CIRURGICA E CME
A Partir de: 01/09/2023 Até 01/09/2023
Quantidade: 112 horas

Processo N.: SES-PRO-2023/72344
Nome: (297159/3) GUILHERME ECLAIR DOS SANTOS CARDOSO
Cargo/Função: (12038) NIVEL TECNICO ASSISTENCIAL
Un. Adm: (195707) HOSP REGIONAL DR ANTONIO CARLOS SOUTO FONTES
A Partir de: 06/10/2023 Até 06/10/2023
Quantidade: 16 horas

Processo N.: SES-PRO-2023/73992
Nome: (324832/1) HEITOR BORTOLUCCI PFEIL
Cargo/Função: (12036) NIVEL SUPERIOR ASSISTENCIAL
Un. Adm: (197246) COORD DE APOIO TECNICO DO CIAPS
A Partir de: 17/10/2023 Até 17/10/2023
Quantidade: 16 horas

Processo N.: SES-PRO-2023/66341
Nome: (95182/1) HELEM CRISTINA DA SILVA
Cargo/Função: (4912) PROFIS TEC NIV SUPERIOR SERV SAUDE SUS
Un. Adm: (195685) HOSP REGIONAL RONDONOPOLIS IRMA ELZA GIOVANELLA
A Partir de: 03/09/2023 Até 03/09/2023
Quantidade: 80 horas

Processo N.: SES-PRO-2023/72344
Nome: (301175/3) HODEVA BUNI DE SOUZA
Cargo/Função: (12038) NIVEL TECNICO ASSISTENCIAL
Un. Adm: (195707) HOSP REGIONAL DR ANTONIO CARLOS SOUTO FONTES
A Partir de: 02/10/2023 Até 02/10/2023
Quantidade: 96 horas

Processo N.: SES-PRO-2023/71763
Nome: (321899/1) IONE RODRIGUES REALINO DA SILVA
Cargo/Função: (12036) NIVEL SUPERIOR ASSISTENCIAL
Un. Adm: (224308) COORD DE URGENCIA E EMERGENCIA
A Partir de: 01/10/2023 Até 01/10/2023
Quantidade: 112 horas

Processo N.: SES-PRO-2023/73203
Nome: (296513/3) IRENILDES LACERDA DE SANTANA
Cargo/Função: (12038) NIVEL TECNICO ASSISTENCIAL
Un. Adm: (224316) COORD DE CLINICA MEDICA E PEDIATRICA
A Partir de: 11/09/2023 Até 11/09/2023
Quantidade: 72 horas

Processo N.: SES-PRO-2023/72344
Nome: (301131/2) ISABEL CRISTINA DA COSTA SILVA
Cargo/Função: (12038) NIVEL TECNICO ASSISTENCIAL
Un. Adm: (195707) HOSP REGIONAL DR ANTONIO CARLOS SOUTO FONTES
A Partir de: 02/10/2023 Até 02/10/2023
Quantidade: 104 horas

Processo N.: SES-PRO-2023/73203

Nome: (327448/1) IVANILDES DOS SANTOS AGUILAR
Cargo/Função: (12038) NIVEL TECNICO ASSISTENCIAL
Un. Adm: (224316) COORD DE CLINICA MEDICA E PEDIATRICA
A Partir de: 04/09/2023 Até 04/09/2023
Quantidade: 72 horas

Processo N.: SES-PRO-2023/66341

Nome: (116970/1) JANGRESLEI DA SILVA
Cargo/Função: (4912) PROFIS TEC NIV SUPERIOR SERV SAUDE SUS
Un. Adm: (195685) HOSP REGIONAL RONDONOPOLIS IRMA ELZA GIOVANELLA
A Partir de: 03/09/2023 Até 03/09/2023
Quantidade: 104 horas

Processo N.: SES-PRO-2023/72344

Nome: (315709/1) JESSICA ORTIZ DE OLIVEIRA
Cargo/Função: (12038) NIVEL TECNICO ASSISTENCIAL
Un. Adm: (195707) HOSP REGIONAL DR ANTONIO CARLOS SOUTO FONTES
A Partir de: 02/10/2023 Até 02/10/2023
Quantidade: 96 horas

Processo N.: SES-PRO-2023/73992

Nome: (329523/1) JOAO MIGUEL DA SILVA CARVALHO
Cargo/Função: (12036) NIVEL SUPERIOR ASSISTENCIAL
Un. Adm: (197246) COORD DE APOIO TECNICO DO CIAPS
A Partir de: 06/10/2023 Até 06/10/2023
Quantidade: 40 horas

Processo N.: SES-PRO-2023/70274

Nome: (296111/3) JOEL LOUBACK
Cargo/Função: (12036) NIVEL SUPERIOR ASSISTENCIAL
Un. Adm: (195731) HOSP REGIONAL DE ALTA FLORESTA ALBERT SABIN
A Partir de: 01/10/2023 Até 01/10/2023
Quantidade: 112 horas

Processo N.: SES-PRO-2023/71763

Nome: (325791/1) JONNES WILKSON LUIZ OLIVEIRA DE MELO
Cargo/Função: (12036) NIVEL SUPERIOR ASSISTENCIAL
Un. Adm: (224316) COORD DE CLINICA MEDICA E PEDIATRICA
A Partir de: 01/10/2023 Até 01/10/2023
Quantidade: 112 horas

Processo N.: SES-PRO-2023/72910

Nome: (64179/1) JOSE ANTONIO DE FIGUEIREDO
Cargo/Função: (4912) PROFIS TEC NIV SUPERIOR SERV SAUDE SUS
Un. Adm: (195758) HOSP ESTADUAL LOUSITE FERREIRA DA SILVA
A Partir de: 03/10/2023 Até 03/10/2023
Quantidade: 40 horas

Processo N.: SES-PRO-2023/72344

Nome: (315636/1) JOSE FLORES ESPINOSA NETO
Cargo/Função: (12038) NIVEL TECNICO ASSISTENCIAL
Un. Adm: (195707) HOSP REGIONAL DR ANTONIO CARLOS SOUTO FONTES
A Partir de: 03/10/2023 Até 03/10/2023
Quantidade: 104 horas

Processo N.: SES-PRO-2023/71763

Nome: (294839/3) JOSE FREITAS DOS SANTOS
Cargo/Função: (12036) NIVEL SUPERIOR ASSISTENCIAL
Un. Adm: (224294) COORD DE ENFERMAGEM CIRURGICA E CME
A Partir de: 01/10/2023 Até 01/10/2023
Quantidade: 112 horas

Processo N.: SES-PRO-2023/72344

Nome: (315689/2) JOVANIA APARECIDA SERAPIAO
Cargo/Função: (12038) NIVEL TECNICO ASSISTENCIAL
Un. Adm: (195707) HOSP REGIONAL DR ANTONIO CARLOS SOUTO FONTES
A Partir de: 02/10/2023 Até 02/10/2023
Quantidade: 96 horas

Processo N.: SES-PRO-2023/71353

Nome: (272579/11) JUCILEIA DINIZ ALVES FRANCO
Cargo/Função: (12042) NIVEL SUPERIOR ADMINISTRATIVO
Un. Adm: (195758) HOSP ESTADUAL LOUSITE FERREIRA DA SILVA
A Partir de: 03/10/2023 Até 03/10/2023
Quantidade: 112 horas

Processo N.: SES-PRO-2023/72344

Nome: (315797/1) JUCILENE ELENIR CHARMO
Cargo/Função: (12038) NIVEL TECNICO ASSISTENCIAL
Un. Adm: (195707) HOSP REGIONAL DR ANTONIO CARLOS SOUTO FONTES
A Partir de: 02/10/2023 Até 02/10/2023
Quantidade: 104 horas

Processo N.: SES-PRO-2023/72344

Nome: (324502/1) KAMILLY VITORIA SILVA DA CONCEICAO
Cargo/Função: (12038) NIVEL TECNICO ASSISTENCIAL
Un. Adm: (195707) HOSP REGIONAL DR ANTONIO CARLOS SOUTO FONTES
A Partir de: 01/10/2023 Até 01/10/2023
Quantidade: 112 horas

Processo N.: SES-PRO-2023/72344

Nome: (315796/2) KAOMA SILVA GOMES
Cargo/Função: (12038) NIVEL TECNICO ASSISTENCIAL
Un. Adm: (195707) HOSP REGIONAL DR ANTONIO CARLOS SOUTO FONTES
A Partir de: 01/10/2023 Até 01/10/2023
Quantidade: 104 horas

Processo N.: SES-PRO-2023/72344

Nome: (316583/1) KEILA DA COSTA E SILVA
Cargo/Função: (12038) NIVEL TECNICO ASSISTENCIAL
Un. Adm: (195707) HOSP REGIONAL DR ANTONIO CARLOS SOUTO FONTES
A Partir de: 01/10/2023 Até 01/10/2023
Quantidade: 112 horas

Processo N.: SES-PRO-2023/72344

Nome: (297124/3) LAIS FATIMA MIRANDA DE OLIVEIRA
Cargo/Função: (12038) NIVEL TECNICO ASSISTENCIAL
Un. Adm: (195707) HOSP REGIONAL DR ANTONIO CARLOS SOUTO FONTES
A Partir de: 03/10/2023 Até 03/10/2023
Quantidade: 112 horas

Processo N.: SES-PRO-2023/71763

Nome: (325830/1) LEANDRO DE AMORIM SANTANA
Cargo/Função: (12036) NIVEL SUPERIOR ASSISTENCIAL
Un. Adm: (224316) COORD DE CLINICA MEDICA E PEDIATRICA
A Partir de: 02/10/2023 Até 02/10/2023
Quantidade: 88 horas

Processo N.: SES-PRO-2023/71182

Nome: (299066/2) LEANDRO SOARES DOS SANTOS
Cargo/Função: (12050) NIVEL FUNDAMENTAL
Un. Adm: (224278) SUP ADMINISTRATIVA E FINANCEIRA
A Partir de: 01/10/2023 Até 01/10/2023
Quantidade: 112 horas

Processo N.: SES-PRO-2023/72344

Nome: (281241/4) LETICIA CORREIA RODRIGUES
Cargo/Função: (12038) NIVEL TECNICO ASSISTENCIAL
Un. Adm: (195707) HOSP REGIONAL DR ANTONIO CARLOS SOUTO FONTES
A Partir de: 02/10/2023 Até 02/10/2023
Quantidade: 112 horas

Processo N.: SES-PRO-2023/72675

Nome: (319523/1) LILIANE LIGIA AMORIM SILVA
Cargo/Função: (12038) NIVEL TECNICO ASSISTENCIAL
Un. Adm: (209716) CENT INTEG ATENCAO PSICOSSOC ADAUTO BOTELHO CIAPS
A Partir de: 02/10/2023 Até 02/10/2023
Quantidade: 104 horas

Processo N.: SES-PRO-2023/72344

Nome: (315687/2) LUANA CRISTINA NOGUEIRA DE OLIVEIRA
Cargo/Função: (12038) NIVEL TECNICO ASSISTENCIAL
Un. Adm: (195707) HOSP REGIONAL DR ANTONIO CARLOS SOUTO FONTES
A Partir de: 01/10/2023 Até 01/10/2023
Quantidade: 112 horas

Processo N.: SES-PRO-2023/66634

Nome: (66642/2) LUCIA MARIA DE MELO
Cargo/Função: (4946) PROFIS TEC NIV MEDIO SERV SAUDE SUS
Un. Adm: (195685) HOSP REGIONAL RONDONOPOLIS IRMA ELZA GIOVANELLA
A Partir de: 02/09/2023 Até 02/09/2023
Quantidade: 96 horas

Processo N.: SES-PRO-2023/72344

Nome: (301100/3) LUCIENE DA COSTA SILVA
 Cargo/Função: (12038) NIVEL TECNICO ASSISTENCIAL
 Un. Adm: (195707) HOSP REGIONAL DR ANTONIO CARLOS
SOUTO FONTES
 A Partir de: 02/10/2023 Até 02/10/2023
 Quantidade: 112 horas

Processo N.: SES-PRO-2023/66634

Nome: (68598/2) LUCIMAR RIBEIRO BUENO
 Cargo/Função: (4946) PROFIS TEC NIV MEDIO SERV SAUDE
SUS
 Un. Adm: (195685) HOSP REGIONAL RONDONOPOLIS IRMA
ELZA GIOVANELLA
 A Partir de: 01/09/2023 Até 01/09/2023
 Quantidade: 112 horas

Processo N.: SES-PRO-2023/72344

Nome: (301104/3) LUCIMEIRE APARECIDA ASSUNCAO
 Cargo/Função: (12038) NIVEL TECNICO ASSISTENCIAL
 Un. Adm: (195707) HOSP REGIONAL DR ANTONIO CARLOS
SOUTO FONTES
 A Partir de: 01/10/2023 Até 01/10/2023
 Quantidade: 104 horas

Processo N.: SES-PRO-2023/72344

Nome: (283250/3) LUCIMIRA CHAVES DE ARRUDA
 Cargo/Função: (12038) NIVEL TECNICO ASSISTENCIAL
 Un. Adm: (195707) HOSP REGIONAL DOUTOR ANTONIO
CARLOS SOUTO FONTES
 A Partir de: 02/10/2023 Até 02/10/2023
 Quantidade: 104 horas

Processo N.: SES-PRO-2023/72247

Nome: (325786/1) LUIS CLAUDIO MIRANDA DA SILVA
 Cargo/Função: (12044) NIVEL MEDIO ADMINISTRATIVO
 Un. Adm: (224278) SUP ADMINISTRATIVA E FINANCEIRA
 A Partir de: 02/10/2023 Até 02/10/2023
 Quantidade: 112 horas

Processo N.: SES-PRO-2023/66341

Nome: (89276/3) LUISA HELENA FRANCHINI
 Cargo/Função: (4912) PROFIS TEC NIV SUPERIOR SERV SAUDE
SUS
 Un. Adm: (195685) HOSP REGIONAL RONDONOPOLIS IRMA
ELZA GIOVANELLA
 A Partir de: 02/09/2023 Até 02/09/2023
 Quantidade: 112 horas

Processo N.: SES-PRO-2023/72344

Nome: (316219/2) LUZINIL ROSALIA DA SILVA
 Cargo/Função: (12038) NIVEL TECNICO ASSISTENCIAL
 Un. Adm: (195707) HOSP REGIONAL DR ANTONIO CARLOS
SOUTO FONTES
 A Partir de: 02/10/2023 Até 02/10/2023
 Quantidade: 96 horas

Processo N.: SES-PRO-2023/72344

Nome: (315795/1) MARAIZA CRISTINA DA CRUZ TORRES
 Cargo/Função: (12038) NIVEL TECNICO ASSISTENCIAL
 Un. Adm: (195707) HOSP REGIONAL DR ANTONIO CARLOS
SOUTO FONTES
 A Partir de: 01/10/2023 Até 01/10/2023
 Quantidade: 96 horas

Processo N.: SES-PRO-2023/71763

Nome: (322581/1) MARCIO BENEDITO DE MORAES
 Cargo/Função: (12036) NIVEL SUPERIOR ASSISTENCIAL
 Un. Adm: (224316) COORD DE CLINICA MEDICA E PEDIATRICA
 A Partir de: 10/10/2023 Até 10/10/2023
 Quantidade: 80 horas

Processo N.: SES-PRO-2023/72344

Nome: (301110/3) MARCOS BORROMEU BORGES
 Cargo/Função: (12038) NIVEL TECNICO ASSISTENCIAL
 Un. Adm: (195707) HOSP REGIONAL DR ANTONIO CARLOS
SOUTO FONTES
 A Partir de: 01/10/2023 Até 01/10/2023
 Quantidade: 112 horas

Processo N.: SES-PRO-2023/72836

Nome: (323035/1) MARCOS HENRIQUE ALVES FRANCO
 Cargo/Função: (12044) NIVEL MEDIO ADMINISTRATIVO
 Un. Adm: (195758) HOSP ESTADUAL LOUSITE FERREIRA DA
SILVA
 A Partir de: 03/10/2023 Até 03/10/2023
 Quantidade: 104 horas

Processo N.: SES-PRO-2023/71997

Nome: (282112/4) MARIA APARECIDA DOS SANTOS HENRIQUES
 Cargo/Função: (12046) NIVEL FUNDAMENTAL ADMINISTRATIVO
 Un. Adm: (195758) HOSP ESTADUAL LOUSITE FERREIRA DA
SILVA
 A Partir de: 02/10/2023 Até 02/10/2023
 Quantidade: 112 horas

Processo N.: SES-PRO-2023/72344

Nome: (315825/1) MARIA APARECIDA GOMES
 Cargo/Função: (12038) NIVEL TECNICO ASSISTENCIAL
 Un. Adm: (195707) HOSP REGIONAL DR ANTONIO CARLOS
SOUTO FONTES
 A Partir de: 02/10/2023 Até 02/10/2023
 Quantidade: 104 horas

Processo N.: SES-PRO-2023/72675

Nome: (96479/4) MARIA JOSE SOARES
 Cargo/Função: (12038) NIVEL TECNICO ASSISTENCIAL
 Un. Adm: (209716) CENT INTEG ATENCAO PSICOSSOC
ADAUTO BOTELHO CIAPS
 A Partir de: 15/10/2023 Até 15/10/2023
 Quantidade: 16 horas

Processo N.: SES-PRO-2023/72344

Nome: (315730/1) MARIA LUCIA DE FATIMA ROLDAO
 Cargo/Função: (12038) NIVEL TECNICO ASSISTENCIAL
 Un. Adm: (195707) HOSP REGIONAL DR ANTONIO CARLOS
SOUTO FONTES
 A Partir de: 07/10/2023 Até 07/10/2023
 Quantidade: 104 horas

Processo N.: SES-PRO-2023/72344

Nome: (315793/2) MARIA LUCIA ESPINOSA LIMA
 Cargo/Função: (12038) NIVEL TECNICO ASSISTENCIAL
 Un. Adm: (195707) HOSP REGIONAL DR ANTONIO CARLOS
SOUTO FONTES
 A Partir de: 04/10/2023 Até 04/10/2023
 Quantidade: 96 horas

Processo N.: SES-PRO-2023/70420

Nome: (219403/8) MARIA ROMANA DO ROSARIO
 Cargo/Função: (12036) NIVEL SUPERIOR ASSISTENCIAL
 Un. Adm: (195731) HOSP REGIONAL DE ALTA FLORESTA
ALBERT SABIN
 A Partir de: 03/10/2023 Até 03/10/2023
 Quantidade: 80 horas

Processo N.: SES-PRO-2023/71763

Nome: (304438/2) MARIA ROSA FELIX DOS SANTOS SILVA
 Cargo/Função: (12036) NIVEL SUPERIOR ASSISTENCIAL
 Un. Adm: (224294) COORD DE ENFERMAGEM CIRURGICA E
CME
 A Partir de: 04/10/2023 Até 04/10/2023
 Quantidade: 104 horas

Processo N.: SES-PRO-2023/72344

Nome: (315697/2) MARIA VANUSA DE AZEVEDO
 Cargo/Função: (12038) NIVEL TECNICO ASSISTENCIAL
 Un. Adm: (195707) HOSP REGIONAL DR ANTONIO CARLOS
SOUTO FONTES
 A Partir de: 01/10/2023 Até 01/10/2023
 Quantidade: 112 horas

Processo N.: SES-PRO-2023/71763

Nome: (294877/2) MARIINHA DE SOUZA BATISTA
 Cargo/Função: (12036) NIVEL SUPERIOR ASSISTENCIAL
 Un. Adm: (224316) COORD DE CLINICA MEDICA E PEDIATRICA
 A Partir de: 02/10/2023 Até 02/10/2023
 Quantidade: 88 horas

Processo N.: SES-PRO-2023/72836

Nome: (281570/4) MARINALVA MARIA DA MATA
 Cargo/Função: (12044) NIVEL MEDIO ADMINISTRATIVO
 Un. Adm: (195758) HOSP ESTADUAL LOUSITE FERREIRA DA
SILVA
 A Partir de: 03/10/2023 Até 03/10/2023
 Quantidade: 112 horas

Processo N.: SES-PRO-2023/71763

Nome: (71940/2) MARIO SANTOS AGUIAR
 Cargo/Função: (12036) NIVEL SUPERIOR ASSISTENCIAL
 Un. Adm: (224294) COORD DE ENFERMAGEM CIRURGICA E
CME
 A Partir de: 03/10/2023 Até 03/10/2023
 Quantidade: 104 horas

Processo N.: SES-PRO-2023/66341
 Nome: (95589/1) MARTA HELENA MARTINS ARAUJO
 Cargo/Função: (4912) PROFIS TEC NIV SUPERIOR SERV SAUDE
 SUS
 Un. Adm: (195685) HOSP REGIONAL RONDONOPOLIS IRMA
 ELZA GIOVANELLA
 A Partir de: 02/09/2023 Até 02/09/2023
 Quantidade: 96 horas

Processo N.: SES-PRO-2023/71763
 Nome: (304740/3) MATHEUS OLIVEIRA COSTA
 Cargo/Função: (12036) NIVEL SUPERIOR ASSISTENCIAL
 Un. Adm: (224316) COORD DE CLINICA MEDICA E PEDIATRICA
 A Partir de: 04/10/2023 Até 04/10/2023
 Quantidade: 104 horas

Processo N.: SES-PRO-2023/72344
 Nome: (315776/1) MEIRE DE OLIVEIRA AZEVEDO
 Cargo/Função: (12038) NIVEL TECNICO ASSISTENCIAL
 Un. Adm: (195707) HOSP REGIONAL DR ANTONIO CARLOS
 SOUTO FONTES
 A Partir de: 01/10/2023 Até 01/10/2023
 Quantidade: 112 horas

Processo N.: SES-PRO-2023/72836
 Nome: (327800/1) MIRIAM METELO BARBOSA
 Cargo/Função: (12044) NIVEL MEDIO ADMINISTRATIVO
 Un. Adm: (195758) HOSP ESTADUAL LOUSITE FERREIRA DA
 SILVA
 A Partir de: 01/10/2023 Até 01/10/2023
 Quantidade: 104 horas

Processo N.: SES-PRO-2023/72344
 Nome: (315735/2) NADIA APARECIDA DA SILVA DE OLIVEIRA
 Cargo/Função: (12038) NIVEL TECNICO ASSISTENCIAL
 Un. Adm: (195707) HOSP REGIONAL DR ANTONIO CARLOS
 SOUTO FONTES
 A Partir de: 02/10/2023 Até 02/10/2023
 Quantidade: 104 horas

Processo N.: SES-PRO-2023/73992
 Nome: (295344/5) NATALIA SANTANA MOREIRA NUNES
 Cargo/Função: (12036) NIVEL SUPERIOR ASSISTENCIAL
 Un. Adm: (197246) COORD DE APOIO TECNICO DO CIAPS
 A Partir de: 01/10/2023 Até 01/10/2023
 Quantidade: 40 horas

Processo N.: SES-PRO-2023/72675
 Nome: (299216/2) NATALY APARECIDA AMORIM DA CRUZ
 Cargo/Função: (12038) NIVEL TECNICO ASSISTENCIAL
 Un. Adm: (197246) COORD DE APOIO TECNICO DO CIAPS
 A Partir de: 02/10/2023 Até 02/10/2023
 Quantidade: 96 horas

Processo N.: SES-PRO-2023/72344
 Nome: (218609/3) NEUZA HELENA DE OLIVEIRA
 Cargo/Função: (12038) NIVEL TECNICO ASSISTENCIAL
 Un. Adm: (195707) HOSP REGIONAL DR ANTONIO CARLOS
 SOUTO FONTES
 A Partir de: 01/10/2023 Até 01/10/2023
 Quantidade: 104 horas

Processo N.: SES-PRO-2023/72344
 Nome: (301138/2) NILCEIA DA SILVA FERREIRA
 Cargo/Função: (12038) NIVEL TECNICO ASSISTENCIAL
 Un. Adm: (195707) HOSP REGIONAL DR ANTONIO CARLOS
 SOUTO FONTES
 A Partir de: 01/10/2023 Até 01/10/2023
 Quantidade: 112 horas

Processo N.: SES-PRO-2023/66341
 Nome: (95278/1) NILDA MARIA MUNIZ
 Cargo/Função: (4912) PROFIS TEC NIV SUPERIOR SERV SAUDE
 SUS
 Un. Adm: (195685) HOSP REGIONAL RONDONOPOLIS IRMA
 ELZA GIOVANELLA
 A Partir de: 03/09/2023 Até 03/09/2023
 Quantidade: 112 horas

Processo N.: SES-PRO-2023/72344
 Nome: (282090/2) NILSOMAR MARTINS SANTOS
 Cargo/Função: (12038) NIVEL TECNICO ASSISTENCIAL
 Un. Adm: (195707) HOSP REGIONAL DR ANTONIO CARLOS
 SOUTO FONTES
 A Partir de: 07/10/2023 Até 07/10/2023
 Quantidade: 8 horas

Processo N.: SES-PRO-2023/71182
 Nome: (305535/2) NILSON DE BARROS FRANCA
 Cargo/Função: (12050) NIVEL FUNDAMENTAL
 Un. Adm: (224278) SUP ADMINISTRATIVA E FINANCEIRA
 A Partir de: 02/10/2023 Até 02/10/2023
 Quantidade: 112 horas

Processo N.: SES-PRO-2023/71182
 Nome: (303897/2) ORIALIS BOSCO DO CARMO
 Cargo/Função: (12050) NIVEL FUNDAMENTAL
 Un. Adm: (224260) HOSP ESTADUAL SANTA CASA
 A Partir de: 01/10/2023 Até 01/10/2023
 Quantidade: 112 horas

Processo N.: SES-PRO-2023/71763
 Nome: (111788/5) ORLANDINA VICENTE PROENCA DE BARROS
 Cargo/Função: (12036) NIVEL SUPERIOR ASSISTENCIAL
 Un. Adm: (224316) COORD DE CLINICA MEDICA E PEDIATRICA
 A Partir de: 01/10/2023 Até 01/10/2023
 Quantidade: 112 horas

Processo N.: SES-PRO-2023/73992
 Nome: (300429/2) PABLO DIAS DUARTE
 Cargo/Função: (12036) NIVEL SUPERIOR ASSISTENCIAL
 Un. Adm: (197238) SUPERINT DO CIAPS
 A Partir de: 07/10/2023 Até 07/10/2023
 Quantidade: 48 horas

Processo N.: SES-PRO-2023/72015
 Nome: (122099/1) PATRICIA BOTELHO SOARES DOS ANJOS
 Cargo/Função: (4912) PROFIS TEC NIV SUPERIOR SERV SAUDE
 SUS
 Un. Adm: (195758) HOSP ESTADUAL LOUSITE FERREIRA DA
 SILVA
 A Partir de: 01/10/2023 Até 01/10/2023
 Quantidade: 112 horas

Processo N.: SES-PRO-2023/72910
 Nome: (127410/1) PATRICIA HATSUMI YASHIRO HOSIDA
 Cargo/Função: (4912) PROFIS TEC NIV SUPERIOR SERV SAUDE
 SUS
 Un. Adm: (195758) HOSP ESTADUAL LOUSITE FERREIRA DA
 SILVA
 A Partir de: 01/10/2023 Até 01/10/2023
 Quantidade: 48 horas

Processo N.: SES-PRO-2023/72247
 Nome: (295414/3) PATRICIA VALERIA SOUSA DO NASCIMENTO
 Cargo/Função: (12044) NIVEL MEDIO ADMINISTRATIVO
 Un. Adm: (224278) SUP ADMINISTRATIVA E FINANCEIRA
 A Partir de: 01/10/2023 Até 01/10/2023
 Quantidade: 96 horas

Processo N.: SES-PRO-2023/72836
 Nome: (300454/3) PAULO OLIVEIRA DA SILVA
 Cargo/Função: (12044) NIVEL MEDIO ADMINISTRATIVO
 Un. Adm: (195758) HOSP ESTADUAL LOUSITE FERREIRA DA
 SILVA
 A Partir de: 02/10/2023 Até 02/10/2023
 Quantidade: 112 horas

Processo N.: SES-PRO-2023/72836
 Nome: (283767/3) PAULO RODRIGUES DA SILVA
 Cargo/Função: (12044) NIVEL MEDIO ADMINISTRATIVO
 Un. Adm: (195758) HOSP ESTADUAL LOUSITE FERREIRA DA
 SILVA
 A Partir de: 02/10/2023 Até 02/10/2023
 Quantidade: 104 horas

Processo N.: SES-PRO-2023/71573
 Nome: (326515/1) PEDRO HENRIQUE DA SILVA BRITO
 Cargo/Função: (12044) NIVEL MEDIO ADMINISTRATIVO
 Un. Adm: (195758) HOSP ESTADUAL LOUSITE FERREIRA DA
 SILVA
 A Partir de: 02/10/2023 Até 02/10/2023
 Quantidade: 112 horas

Processo N.: SES-PRO-2023/72344
 Nome: (315640/1) PEDROSA MARIA DE ALMEIDA
 Cargo/Função: (12038) NIVEL TECNICO ASSISTENCIAL
 Un. Adm: (195707) HOSP REGIONAL DR ANTONIO CARLOS
 SOUTO FONTES
 A Partir de: 02/10/2023 Até 02/10/2023
 Quantidade: 48 horas

Processo N.: SES-PRO-2023/72675

Nome: (322412/1) PETRONIA CRISTIANE GOMES DE OLIVEIRA
Cargo/Função: (12038) NIVEL TECNICO ASSISTENCIAL
Un. Adm: (197289) COORD DO LAR DOCE LAR
A Partir de: 03/10/2023 Até 03/10/2023
Quantidade: 104 horas

Processo N.: SES-PRO-2023/71981

Nome: (300068/3) POLIANE ROGERIA DE AMORIM LEMES
Cargo/Função: (12036) NIVEL SUPERIOR ASSISTENCIAL
Un. Adm: (195758) HOSP ESTADUAL LOUSITE FERREIRA DA SILVA
A Partir de: 02/10/2023 Até 02/10/2023
Quantidade: 112 horas

Processo N.: SES-PRO-2023/75860

Nome: (304479/2) RAFAEL ALVES PACHECO
Cargo/Função: (12044) NIVEL MEDIO ADMINISTRATIVO
Un. Adm: (195740) HOSP REGIONAL DE SINOP
A Partir de: 09/10/2023 Até 09/10/2023
Quantidade: 104 horas

Processo N.: SES-PRO-2023/75860

Nome: (302938/2) RAFAELA DA SILVA DO NASCIMENTO CAETANO
Cargo/Função: (12044) NIVEL MEDIO ADMINISTRATIVO
Un. Adm: (195740) HOSP REGIONAL DE SINOP
A Partir de: 02/10/2023 Até 02/10/2023
Quantidade: 8 horas

Processo N.: SES-PRO-2023/72675

Nome: (138440/9) RAIMUNDA GORETE DE SOUSA SILVA
Cargo/Função: (12038) NIVEL TECNICO ASSISTENCIAL
Un. Adm: (209716) CENT INTEG ATENCAO PSICOSSOC ADAUTO BOTELHO CIAPS
A Partir de: 15/10/2023 Até 15/10/2023
Quantidade: 8 horas

Processo N.: SES-PRO-2023/73992

Nome: (240752/13) RAQUEL BATISTA DA SILVA
Cargo/Função: (12036) NIVEL SUPERIOR ASSISTENCIAL
Un. Adm: (209716) CENT INTEG ATENCAO PSICOSSOC ADAUTO BOTELHO CIAPS
A Partir de: 01/10/2023 Até 01/10/2023
Quantidade: 56 horas

Processo N.: SES-PRO-2023/72910

Nome: (97564/2) REGINALDO CAMPOS GRANJEIRO
Cargo/Função: (4912) PROFIS TEC NIV SUPERIOR SERV SAUDE SUS
Un. Adm: (195758) HOSP ESTADUAL LOUSITE FERREIRA DA SILVA
A Partir de: 01/10/2023 Até 01/10/2023
Quantidade: 72 horas

Processo N.: SES-PRO-2023/71573

Nome: (300211/2) RODOLFO BASILIO MOREIRA BRITO
Cargo/Função: (12044) NIVEL MEDIO ADMINISTRATIVO
Un. Adm: (195758) HOSP ESTADUAL LOUSITE FERREIRA DA SILVA
A Partir de: 02/10/2023 Até 02/10/2023
Quantidade: 112 horas

Processo N.: SES-PRO-2023/71763

Nome: (299254/2) RODOLFO NAZARETH DE ALMEIDA
Cargo/Função: (12036) NIVEL SUPERIOR ASSISTENCIAL
Un. Adm: (224316) COORD DE CLINICA MEDICA E PEDIATRICA
A Partir de: 02/10/2023 Até 02/10/2023
Quantidade: 112 horas

Processo N.: SES-PRO-2023/72344

Nome: (297130/3) ROSALIA OLIVEIRA VIANA
Cargo/Função: (12038) NIVEL TECNICO ASSISTENCIAL
Un. Adm: (195707) HOSP REGIONAL DR ANTONIO CARLOS SOUTO FONTES
A Partir de: 01/10/2023 Até 01/10/2023
Quantidade: 104 horas

Processo N.: SES-PRO-2023/72344

Nome: (315769/1) ROSANGELA BARBOSA DO PRADO
Cargo/Função: (12038) NIVEL TECNICO ASSISTENCIAL
Un. Adm: (195707) HOSP REGIONAL DOUTOR ANTONIO CARLOS SOUTO FONTES
A Partir de: 01/10/2023 Até 01/10/2023
Quantidade: 112 horas

Processo N.: SES-PRO-2023/73203

Nome: (326121/1) ROSANY BONFIM DA CRUZ
Cargo/Função: (12038) NIVEL TECNICO ASSISTENCIAL
Un. Adm: (224308) COORD DE URGENCIA E EMERGENCIA
A Partir de: 04/09/2023 Até 04/09/2023
Quantidade: 72 horas

Processo N.: SES-PRO-2023/72675

Nome: (120598/10) ROSENIL MARTINS DE OLIVEIRA
Cargo/Função: (12038) NIVEL TECNICO ASSISTENCIAL
Un. Adm: (209716) CENT INTEG ATENCAO PSICOSSOC ADAUTO BOTELHO CIAPS
A Partir de: 02/10/2023 Até 02/10/2023
Quantidade: 104 horas

Processo N.: SES-PRO-2023/72344

Nome: (315766/2) ROSINEIA DE PAULA
Cargo/Função: (12038) NIVEL TECNICO ASSISTENCIAL
Un. Adm: (195707) HOSP REGIONAL DR ANTONIO CARLOS SOUTO FONTES
A Partir de: 02/10/2023 Até 02/10/2023
Quantidade: 104 horas

Processo N.: SES-PRO-2023/72344

Nome: (255584/2) ROSINETE AMANCIO DE SOUZA
Cargo/Função: (12038) NIVEL TECNICO ASSISTENCIAL
Un. Adm: (195707) HOSP REGIONAL DR ANTONIO CARLOS SOUTO FONTES
A Partir de: 02/10/2023 Até 02/10/2023
Quantidade: 104 horas

Processo N.: SES-PRO-2023/72836

Nome: (289257/3) SAMUEL RODRIGUES ROCHA
Cargo/Função: (12044) NIVEL MEDIO ADMINISTRATIVO
Un. Adm: (195758) HOSP ESTADUAL LOUSITE FERREIRA DA SILVA
A Partir de: 02/10/2023 Até 02/10/2023
Quantidade: 104 horas

Processo N.: SES-PRO-2023/72344

Nome: (234394/4) SEBASTIANA NETES DE MIRANDA LEAL
Cargo/Função: (12038) NIVEL TECNICO ASSISTENCIAL
Un. Adm: (195707) HOSP REGIONAL DR ANTONIO CARLOS SOUTO FONTES
A Partir de: 02/10/2023 Até 02/10/2023
Quantidade: 104 horas

Processo N.: SES-PRO-2023/72675

Nome: (319548/1) SELMA CONCEICAO DA SILVA
Cargo/Função: (12038) NIVEL TECNICO ASSISTENCIAL
Un. Adm: (209716) CENT INTEG ATENCAO PSICOSSOC ADAUTO BOTELHO CIAPS
A Partir de: 01/10/2023 Até 01/10/2023
Quantidade: 104 horas

Processo N.: SES-PRO-2023/72675

Nome: (264069/5) SHIRLEY LUIZA DA SILVA AFONSO
Cargo/Função: (12038) NIVEL TECNICO ASSISTENCIAL
Un. Adm: (209716) CENT INTEG ATENCAO PSICOSSOC ADAUTO BOTELHO CIAPS
A Partir de: 02/10/2023 Até 02/10/2023
Quantidade: 104 horas

Processo N.: SES-PRO-2023/66634

Nome: (95227/1) SILVANIA IRES COSTA
Cargo/Função: (4946) PROFIS TEC NIV MEDIO SERV SAUDE SUS
Un. Adm: (195685) HOSP REGIONAL RONDONOPOLIS IRMA ELZA GIOVANELLA
A Partir de: 03/09/2023 Até 03/09/2023
Quantidade: 56 horas

Processo N.: SES-PRO-2023/72344

Nome: (280638/4) SIMONE OLANDA SOUZA
Cargo/Função: (12038) NIVEL TECNICO ASSISTENCIAL
Un. Adm: (195707) HOSP REGIONAL DOUTOR ANTONIO CARLOS SOUTO FONTES
A Partir de: 01/10/2023 Até 01/10/2023
Quantidade: 104 horas

Processo N.: SES-PRO-2023/72344

Nome: (214840/5) SINDALVA MARTINS DE OLIVEIRA
Cargo/Função: (12038) NIVEL TECNICO ASSISTENCIAL
Un. Adm: (195707) HOSP REGIONAL DR ANTONIO CARLOS SOUTO FONTES
A Partir de: 02/10/2023 Até 02/10/2023
Quantidade: 112 horas

Processo N.: SES-PRO-2023/72344
Nome: (315815/2) SONIA CRISTINA PIRES MARQUES
Cargo/Função: (12038) NIVEL TECNICO ASSISTENCIAL
Un. Adm: (195707) HOSP REGIONAL DR ANTONIO CARLOS
SOUTO FONTES
A Partir de: 02/10/2023 Até 02/10/2023
Quantidade: 112 horas

Processo N.: SES-PRO-2023/72344
Nome: (281264/4) SONIA DA SILVA CEBALHO
Cargo/Função: (12038) NIVEL TECNICO ASSISTENCIAL
Un. Adm: (195707) HOSP REGIONAL DR ANTONIO CARLOS
SOUTO FONTES
A Partir de: 04/10/2023 Até 04/10/2023
Quantidade: 104 horas

Processo N.: SES-PRO-2023/72344
Nome: (276263/4) SONIA DE MELO FIGUEIREDO
Cargo/Função: (12038) NIVEL TECNICO ASSISTENCIAL
Un. Adm: (195707) HOSP REGIONAL DR ANTONIO CARLOS
SOUTO FONTES
A Partir de: 05/10/2023 Até 05/10/2023
Quantidade: 112 horas

Processo N.: SES-PRO-2023/66634
Nome: (120226/1) STELA PAULA ROCHA MARTINS
Cargo/Função: (4946) PROFIS TEC NIV MEDIO SERV SAUDE
SUS
Un. Adm: (195685) HOSP REGIONAL RONDONOPOLIS IRMA
ELZA GIOVANELLA
A Partir de: 03/09/2023 Até 03/09/2023
Quantidade: 88 horas

Processo N.: SES-PRO-2023/72344
Nome: (315736/2) SUELI CLARICE AJENOR DE OLIVEIRA
Cargo/Função: (12038) NIVEL TECNICO ASSISTENCIAL
Un. Adm: (195707) HOSP REGIONAL DR ANTONIO CARLOS
SOUTO FONTES
A Partir de: 01/10/2023 Até 01/10/2023
Quantidade: 72 horas

Processo N.: SES-PRO-2023/72344
Nome: (302474/2) SUELI CONCEICAO DA SILVA
Cargo/Função: (12038) NIVEL TECNICO ASSISTENCIAL
Un. Adm: (195707) HOSP REGIONAL DR ANTONIO CARLOS
SOUTO FONTES
A Partir de: 02/10/2023 Até 02/10/2023
Quantidade: 64 horas

Processo N.: SES-PRO-2023/72344
Nome: (281918/2) SUELI LOURDES GATTI DE SOUZA
Cargo/Função: (12038) NIVEL TECNICO ASSISTENCIAL
Un. Adm: (195707) HOSP REGIONAL DR ANTONIO CARLOS
SOUTO FONTES
A Partir de: 02/10/2023 Até 02/10/2023
Quantidade: 104 horas

Processo N.: SES-PRO-2023/72344
Nome: (315645/2) SUZILENE SZUBRIS DA SILVA
Cargo/Função: (12038) NIVEL TECNICO ASSISTENCIAL
Un. Adm: (195707) HOSP REGIONAL DR ANTONIO CARLOS
SOUTO FONTES
A Partir de: 01/10/2023 Até 01/10/2023
Quantidade: 80 horas

Processo N.: SES-PRO-2023/71763
Nome: (307839/2) TANIA BARBALHO GONCALVES ARAUJO
Cargo/Função: (12036) NIVEL SUPERIOR ASSISTENCIAL
Un. Adm: (224294) COORD DE ENFERMAGEM CIRURGICA E
CME
A Partir de: 01/10/2023 Até 01/10/2023
Quantidade: 104 horas

Processo N.: SES-PRO-2023/72344
Nome: (315783/1) TATIANE FREITAS DE SOUZA
Cargo/Função: (12038) NIVEL TECNICO ASSISTENCIAL
Un. Adm: (195707) HOSP REGIONAL DR ANTONIO CARLOS
SOUTO FONTES
A Partir de: 01/10/2023 Até 01/10/2023
Quantidade: 80 horas

Processo N.: SES-PRO-2023/73203
Nome: (325759/1) TELMA DOS SANTOS ECKERT
Cargo/Função: (12038) NIVEL TECNICO ASSISTENCIAL
Un. Adm: (224316) COORD DE CLINICA MEDICA E PEDIATRICA
A Partir de: 02/09/2023 Até 02/09/2023
Quantidade: 72 horas

Processo N.: SES-PRO-2023/71763
Nome: (315760/1) THIAGO CESAR OLIVEIRA SILVA
Cargo/Função: (12036) NIVEL SUPERIOR ASSISTENCIAL
Un. Adm: (224316) COORD DE CLINICA MEDICA E PEDIATRICA
A Partir de: 02/10/2023 Até 02/10/2023
Quantidade: 104 horas

Processo N.: SES-PRO-2023/73992
Nome: (314717/2) THYAGO DOS SANTOS AMORIM
Cargo/Função: (12036) NIVEL SUPERIOR ASSISTENCIAL
Un. Adm: (197262) COORD DO CENT DE ATENCAO
PSICPOSSOC ALCOOL DROGAS
A Partir de: 14/10/2023 Até 14/10/2023
Quantidade: 24 horas

Processo N.: SES-PRO-2023/73992
Nome: (314717/1) THYAGO DOS SANTOS AMORIM
Cargo/Função: (12036) NIVEL SUPERIOR ASSISTENCIAL
Un. Adm: (197238) SUPERINT DO CIAPS
A Partir de: 05/10/2023 Até 05/10/2023
Quantidade: 8 horas

Processo N.: SES-PRO-2023/72344
Nome: (315646/1) VALCIELE APARECIDA JESUS DA SILVA
Cargo/Função: (12038) NIVEL TECNICO ASSISTENCIAL
Un. Adm: (195707) HOSP REGIONAL DR ANTONIO CARLOS
SOUTO FONTES
A Partir de: 02/10/2023 Até 02/10/2023
Quantidade: 96 horas

Processo N.: SES-PRO-2023/72344
Nome: (315785/1) VANESSA DE JESUS FERREIRA DE CAMARGO
Cargo/Função: (12038) NIVEL TECNICO ASSISTENCIAL
Un. Adm: (195707) HOSP REGIONAL DR ANTONIO CARLOS
SOUTO FONTES
A Partir de: 30/10/2023 Até 30/10/2023
Quantidade: 112 horas

Processo N.: SES-PRO-2023/73203
Nome: (304724/2) VLADEMIR CAETANO
Cargo/Função: (12038) NIVEL TECNICO ASSISTENCIAL
Un. Adm: (224316) COORD DE CLINICA MEDICA E PEDIATRICA
A Partir de: 02/09/2023 Até 02/09/2023
Quantidade: 104 horas

Processo N.: SES-PRO-2023/72675
Nome: (327703/1) VYTORIA LEONINA RIBEIRO BASTOS SILVA
Cargo/Função: (12038) NIVEL TECNICO ASSISTENCIAL
Un. Adm: (197246) COORD DE APOIO TECNICO DO CIAPS
A Partir de: 01/10/2023 Até 01/10/2023
Quantidade: 96 horas

Processo N.: SES-PRO-2023/71997
Nome: (328738/1) WEVERTON CHAVES GOMES
Cargo/Função: (12046) NIVEL FUNDAMENTAL ADMINISTRATIVO
Un. Adm: (195758) HOSP ESTADUAL LOUSITE FERREIRA DA
SILVA
A Partir de: 01/10/2023 Até 01/10/2023
Quantidade: 112 horas

Processo N.: SES-PRO-2023/72675
Nome: (315149/1) ZILDA BARBALHO DE ARAUJO
Cargo/Função: (12038) NIVEL TECNICO ASSISTENCIAL
Un. Adm: (209716) CENT INTEG ATENCAO PSICOSSOC
ADAUTO BOTELHO CIAPS
A Partir de: 02/10/2023 Até 02/10/2023
Quantidade: 104 horas

Processo N.: SES-PRO-2023/73203
Nome: (296527/2) ZULMA EVA BATISTA
Cargo/Função: (12038) NIVEL TECNICO ASSISTENCIAL
Un. Adm: (224316) COORD DE CLINICA MEDICA E PEDIATRICA
A Partir de: 02/09/2023 Até 02/09/2023
Quantidade: 96 horas

PUBLICADA, REGISTRADA, CUMpra-SE.
Cuiabá-MT, 12 de Janeiro de 2024.
Gilberto Gomes Figueiredo
Secretário de Estado de Saúde

BOLETIM DE PESSOAL/SES/00058/2024
12/01/2024

DE:

O(A) Secretário de Estado de Saúde no uso de suas atribuições que lhes são conferidas por lei,

Resolve: DEFERIR

Evento: LICENÇA A GESTANTE/SEGURADO INSS

Processo N.: SES-PRO-2024/00129

Nome: (281091/4) VANESSA DA SILVA ROCHA
Cargo/Função: (12036) NIVEL SUPERIOR ASSISTENCIAL
Un. Adm: (195693) HOSP REGIONAL DE SORRISO
A Partir de: 28/12/2023 Até25/04/2024

PUBLICADA, REGISTRADA, CUMpra-SE.
Cuiabá-MT, 12 de Janeiro de 2024.
Gilberto Gomes Figueiredo
Secretário de Estado de Saúde

Protocolo 1533141

BOLETIM DE PESSOAL/SES/00059/2024
12/01/2024

DE:

O(A) Secretário de Estado de Saúde no uso de suas atribuições que lhes são conferidas por lei,

Resolve: PRORROGAR

Evento: LICENÇA A GESTANTE/SEGURADO INSS

Processo N.: SES-PRO-2023/83796

Nome: (295980/3) IVONETE DA PAZ SILVA
Cargo/Função: (12038) NIVEL TECNICO ASSISTENCIAL
Un. Adm: (195731) HOSP REGIONAL DE ALTA FLORESTA
ALBERT SABIN
Até: 03/03/2024

PUBLICADA, REGISTRADA, CUMpra-SE.
Cuiabá-MT, 12 de Janeiro de 2024.
Gilberto Gomes Figueiredo
Secretário de Estado de Saúde

Protocolo 1533142

BOLETIM DE PESSOAL/SES/00060/2024
12/01/2024

DE:

O(A) Secretário de Estado de Saúde no uso de suas atribuições que lhes são conferidas por lei,

Resolve: DEFERIR

Evento: LICENÇA P/ TRATAMENTO SAUDE/SEGURADO INSS

Processo N.: SES-PRO-2023/83858

Nome: (300463/2) JANDIRA ALBANO WEISSHEIMER
Cargo/Função: (12050) NIVEL FUNDAMENTAL
Un. Adm: (198544) SUPERINT DE ENFERMAGEM
A Partir de: 07/11/2023 Até06/12/2023

PUBLICADA, REGISTRADA, CUMpra-SE.
Cuiabá-MT, 12 de Janeiro de 2024.
Gilberto Gomes Figueiredo
Secretário de Estado de Saúde

Protocolo 1533143

BOLETIM DE PESSOAL/SES/00061/2024
12/01/2024

DE:

O(A) Secretário de Estado de Saúde no uso de suas atribuições que lhes são conferidas por lei,

Resolve: DEFERIR

Evento: LICENÇA PARA TRATAMENTO DE SAUDE

Processo N.:

Nome: (95211/1) ADELIA DE JESUS FONTOURA
Cargo/Função: (4912) PROFIS TEC NIV SUPERIOR SERV SAUDE
SUS
Un. Adm: (195685) HOSP REGIONAL RONDONOPOLIS IRMA
ELZA GIOVANELLA
A Partir de: 14/12/2023 Até28/12/2023

Processo N.:

Nome: (55547/4) CREILER CAPISTRANO FERREIRA
Cargo/Função: (4946) PROFIS TEC NIV MEDIO SERV SAUDE SUS
Un. Adm: (196649) SUPERINT DE FINANÇAS
A Partir de: 19/12/2023 Até22/12/2023

Processo N.:

Nome: (117045/1) GEANNY ELOISA LOPES LEITE RONDINA
Cargo/Função: (4912) PROFIS TEC NIV SUPERIOR SERV SAUDE
SUS
Un. Adm: (195685) HOSP REGIONAL RONDONOPOLIS IRMA
ELZA GIOVANELLA
A Partir de: 14/12/2023 Até23/12/2023

Processo N.:

Nome: (103346/2) ROSANA DE CASSIA PEREIRA ZUCATO JULIANI
Cargo/Função: (4912) PROFIS TEC NIV SUPERIOR SERV SAUDE
SUS
Un. Adm: (151475) DIR DO ESCRITORIO REG DE SAUDE DE
RONDONOPOLIS
A Partir de: 18/12/2023 Até22/12/2023

Processo N.:

Nome: (96159/1) TANIA MARIA ESTRELA FERNANDES CALDERAN
Cargo/Função: (4912) PROFIS TEC NIV SUPERIOR SERV SAUDE
SUS
Un. Adm: (216283) COORD DE VIGIL EM SAUDE DO
TRABALHADOR
A Partir de: 16/10/2023 Até25/10/2023

Processo N.:

Nome: (95251/1) WAVINTON JOSE SOARES DA SILVA
Cargo/Função: (4912) PROFIS TEC NIV SUPERIOR SERV SAUDE
SUS
Un. Adm: (195685) HOSP REGIONAL RONDONOPOLIS IRMA
ELZA GIOVANELLA
A Partir de: 22/12/2023 Até05/01/2024

Processo N.:

Nome: (95251/2) WAVINTON JOSE SOARES DA SILVA
Cargo/Função: (4912) PROFIS TEC NIV SUPERIOR SERV SAUDE
SUS
Un. Adm: (195685) HOSP REGIONAL RONDONOPOLIS IRMA
ELZA GIOVANELLA
A Partir de: 22/12/2023 Até05/01/2024

PUBLICADA, REGISTRADA, CUMpra-SE.
Cuiabá-MT, 12 de Janeiro de 2024.
Gilberto Gomes Figueiredo
Secretário de Estado de Saúde

Protocolo 1533144

BOLETIM DE PESSOAL/SES/00062/2024
12/01/2024

DE:

O(A) Secretário de Estado de Saúde no uso de suas atribuições que lhes são conferidas por lei,

Resolve: DEFERIR

Evento: LICENÇA PARA TRATAMENTO DE SAUDE EM PESSOA DA FAMILIA

Processo N.:

Nome: (94510/1) LOIDEMAR FERREIRA
Cargo/Função: (4946) PROFIS TEC NIV MEDIO SERV SAUDE SUS
Un. Adm: (195707) HOSP REGIONAL DR ANTONIO CARLOS
SOUTO FONTES
A Partir de: 11/12/2023 Até14/12/2023

PUBLICADA, REGISTRADA, CUMpra-SE.
Cuiabá-MT, 12 de Janeiro de 2024.
Gilberto Gomes Figueiredo
Secretário de Estado de Saúde

Protocolo 1533145

BOLETIM DE PESSOAL/SES/00063/2024
12/01/2024

DE:

O(A) Secretário de Estado de Saúde no uso de suas atribuições que lhes são conferidas por lei,

Resolve: DEFERIR

Evento: LICENÇA PREMIO - GOZO

Processo N.: SES-PRO-2023/72761

Nome: (28710/2) ACY FATIMA RODRIGUES TEIXEIRA

Cargo/Função: (4946) PROFIS TEC NIV MEDIO SERV SAUDE SUS

Quinquênio de Referência: 28/04/2011 Ate 27/04/2016

A Partir de: 04/12/2023 Até 18/12/2023

Processo N.: SES-PRO-2023/74204

Nome: (110184/3) LUCI EMILIA GRZYBOWSKI DE OLIVEIRA

Cargo/Função: (4912) PROFIS TEC NIV SUPERIOR SERV SAUDE SUS

Quinquênio de Referência: 11/08/2005 Ate 10/08/2010

A Partir de: 22/11/2023 Até 21/12/2023

Processo N.: SES-PRO-2023/72674

Nome: (96158/3) LUZINEIA ANTONIA DA COSTA BISPO

Cargo/Função: (4912) PROFIS TEC NIV SUPERIOR SERV SAUDE SUS

Quinquênio de Referência: 03/03/2014 Ate 02/03/2019

A Partir de: 15/01/2024 Até 29/01/2024

PUBLICADA, REGISTRADA, CUMPRADA-SE.

Cuiabá-MT, 12 de Janeiro de 2024.

Gilberto Gomes Figueiredo

Secretário de Estado de Saúde

Protocolo 1533146

BOLETIM DE PESSOAL/SES/00064/2024
12/01/2024

DE:

O(A) Secretário de Estado de Saúde no uso de suas atribuições que lhes são conferidas por lei,

Resolve: CONCEDER

Evento: LICENÇA PREMIO - CONCESSÃO

Processo N.: SES-PRO-2023/73265

Nome: (43272/2) AIRTON JOSE DE ALMEIDA

Quinquênio: 26/10/2013 Até 25/10/2018

Qtde Dias: 90

Processo N.: SES-PRO-2023/73964

Nome: (74965/3) BENTA APARECIDA DOS SANTOS

Quinquênio: 01/06/2016 Até 31/05/2021

Qtde Dias: 90

Processo N.: SES-PRO-2023/74760

Nome: (101200/2) ELIO JOAO JASKULSKI

Quinquênio: 30/10/2018 Até 29/10/2023

Qtde Dias: 90

Processo N.: SES-PRO-2023/75683

Nome: (53653/9) IRACI CONTRO BONI

Quinquênio: 02/04/2018 Até 01/04/2023

Qtde Dias: 90

Processo N.: SES-PRO-2023/73971

Nome: (118380/1) LINDALVA DE ALCANTARA REZENDE

Quinquênio: 28/10/2014 Até 27/10/2019

Qtde Dias: 90

Processo N.: SES-PRO-2023/73066

Nome: (94415/1) NERCI MARIA DE SOUZA

Quinquênio: 30/05/2016 Até 29/05/2021

Qtde Dias: 90

Processo N.: SES-PRO-2023/73136

Nome: (93998/1) RANIL SALVADOR DE LIMA

Quinquênio: 01/06/2016 Até 31/05/2021

Qtde Dias: 90

PUBLICADA, REGISTRADA, CUMPRADA-SE.

Cuiabá-MT, 12 de Janeiro de 2024.

Gilberto Gomes Figueiredo

Secretário de Estado de Saúde

Protocolo 1533147

BOLETIM DE PESSOAL/SES/00065/2024
12/01/2024

DE:

O(A) Secretário de Estado de Saúde no uso de suas atribuições que lhes são conferidas por lei,

Resolve: TORNAR SEM EFEITO

Evento: LICENÇA PREMIO - CONCESSÃO

Processo N.: SES-PRO-2023/76139

Nome: (71376/3) ANAIR FATIMA DA SILVA

Quinquênio: 02/05/2018 Até 01/05/2023

Qtde Dias: 90

PUBLICADA, REGISTRADA, CUMPRADA-SE.

Cuiabá-MT, 12 de Janeiro de 2024.

Gilberto Gomes Figueiredo

Secretário de Estado de Saúde

Protocolo 1533148

BOLETIM DE PESSOAL/SES/00066/2024
12/01/2024

DE:

O(A) Secretário de Estado de Saúde no uso de suas atribuições que lhes são conferidas por lei,

Resolve: CESSAR OS EFEITOS

Evento: Adicional de Insalubridade LC 502

Processo N.:

Nome: (50185/2) ROSEMARY ROQUE BENVENUTTI

Cargo/Função: (4912) PROFIS TEC NIV SUPERIOR SERV SAUDE SUS

SUS

Un. Adm: (152218) GER. DE ENFERMAGEM DO SAMU

A Partir de: 02/12/2023

PUBLICADA, REGISTRADA, CUMPRADA-SE.

Cuiabá-MT, 12 de Janeiro de 2024.

Gilberto Gomes Figueiredo

Secretário de Estado de Saúde

Protocolo 1533149

ADMINISTRAÇÃO INDIRETA

UNEMAT

UNIVERSIDADE DO ESTADO DE MATO GROSSO

BOLETIM DE PESSOAL/UNEMAT/00016/2024
12/01/2024

DE:

O(A) Reitora-Presidente da FUNEMT no uso de suas atribuições que lhes são conferidas por lei,

Resolve: DEFERIR

Evento: LICENÇA PREMIO - GOZO

Processo N.: UNEMAT-PRO-2024/00093

Nome: (44939/15) EPITACIO PEDRO DA SILVA JUNIOR

Cargo/Função: (11802) PROFESSOR UNEMAT LC 534/2014

Quinquênio de Referência: 05/05/2013 Ate 04/05/2018

A Partir de: 10/03/2024 Até 08/04/2024

Processo N.: UNEMAT-PRO-2024/00092

Nome: (131934/1) GLEBER NELSON MARQUES

Cargo/Função: (11802) PROFESSOR UNEMAT LC 534/2014

Quinquênio de Referência: 24/08/2011 Ate 23/08/2016

A Partir de: 15/02/2024 Até 29/02/2024

Processo N.: UNEMAT-PRO-2024/00087

Nome: (101166/4) LIGIA EBURNEO

Cargo/Função: (11910) TECNICO UNIVERSITARIO LC 321

Quinquênio de Referência: 03/08/2015 Ate 02/08/2020

A Partir de: 03/01/2024 Até 17/01/2024

Processo N.: UNEMAT-DIC-2024/00145

Nome: (132062/1) MARCELO BERIGO

Cargo/Função: (11905) AGENTE UNIVERSITARIO LC 321

Quinquênio de Referência: 27/09/2006 Ate 26/09/2011

A Partir de: 03/01/2024 Até 12/01/2024

Processo N.: UNEMAT-REQ-2023/01263

Nome: (250119/1) MARLON NASCIMENTO CUIABANO

Cargo/Função: (11905) AGENTE UNIVERSITARIO LC 321

Quinquênio de Referência: 20/08/2018 Ate 19/08/2023

A Partir de: 08/07/2024 Até 06/08/2024

Processo N.: UNEMAT-PRO-2024/00057
 Nome: (53892/4) NAIR APARECIDA DOS SANTOS
 Cargo/Função: (11905) AGENTE UNIVERSITARIO LC 321
 Quinquênio de Referência: 04/09/2010 Ate 03/09/2015
 A Partir de: 03/01/2024 Até 17/01/2024
PUBLICADA, REGISTRADA, CUMPRÁ-SE.
 Cuiabá-MT, 12 de Janeiro de 2024.
 Vera Lúcia da Rocha Maquêa
 Reitora-Presidente da FUNEMT

Protocolo 1533103

BOLETIM DE PESSOAL/UNEMAT/00017/2024 DE:
 12/01/2024

O(A) Reitora-Presidente da FUNEMT no uso de suas atribuições que lhes são conferidas por lei,

Resolve: CONCEDER
 Evento: LICENÇA PREMIO - CONCESSÃO
 Processo N.: UNEMAT-PRO-2024/00170
 Nome: (95203/4) ESTEVAN MARCIO RIBA DE NEIRA MELGAR
 Quinquênio: 05/01/2019 Até 04/01/2024
 Qtde Dias: 90

Processo N.: UNEMAT-PRO-2024/00149
 Nome: (87468/6) TATIANE CRISTINA DE SOUZA
 Quinquênio: 05/01/2019 Até 04/01/2024
 Qtde Dias: 90
PUBLICADA, REGISTRADA, CUMPRÁ-SE.
 Cuiabá-MT, 12 de Janeiro de 2024.
 Vera Lúcia da Rocha Maquêa
 Reitora-Presidente da FUNEMT

Protocolo 1533104

AGER

AGÊNCIA ESTADUAL DE REGULAÇÃO

BOLETIM DE PESSOAL/AGER/00004/2024 DE:
 12/01/2024

O(A) Presidente - AGER no uso de suas atribuições que lhes são conferidas por lei,

Resolve: CONCEDER
 Evento: LICENÇA PREMIO - CONCESSÃO
 Processo N.: AGER-PRO-2024/00015
 Nome: (208025/1) JOSSY SOARES SANTOS DA SILVA
 Quinquênio: 01/12/2018 Até 30/11/2023
 Qtde Dias: 90
PUBLICADA, REGISTRADA, CUMPRÁ-SE.
 Cuiabá-MT, 12 de Janeiro de 2024.
 Luis Alberto Nespolo
 Presidente - AGER

Protocolo 1533094

INDEA

INSTITUTO DE DEFESA AGROPECUÁRIA

BOLETIM DE PESSOAL/INDEAMT/00023/2024 DE:
 12/01/2024

O(A) Presidente do INDEA no uso de suas atribuições que lhes são conferidas por lei,

Resolve: CONCEDER
 Evento: ADICIONAL NOTURNO
 Processo N.: INDEAMT-PRO-2023/22314
 Nome: (226661/1) MARCUS FALCAO IMBELLONI
 Cargo/Função: (3870) FISCAL EST DEF AGRO E FLORESTAL L9070
 Un. Adm: (149160) UNID DE EXECUCAO DE CUIABA
 A Partir de: 09/11/2023 Até 09/11/2023
 Quantidade: 12 horas

PUBLICADA, REGISTRADA, CUMPRÁ-SE.
 Cuiabá-MT, 12 de Janeiro de 2024.
 Emanuele Gonçalves de Almeida
 Presidente do INDEA

Protocolo 1533105

BOLETIM DE PESSOAL/INDEAMT/00024/2024 DE:
 12/01/2024

O(A) Presidente do INDEA no uso de suas atribuições que lhes são conferidas por lei,

Resolve: DEFERIR
 Evento: LICENCA PARA TRATAMENTO DE SAUDE

Processo N.:
 Nome: (130372/1) GREGORY SILVA RIBEIRO SANDOVAL
 Cargo/Função: (3870) FISCAL EST DEF AGRO E FLORESTAL L9070
 Un. Adm: (149160) UNID DE EXECUCAO DE CUIABA
 A Partir de: 21/12/2023 Até 27/12/2023

PUBLICADA, REGISTRADA, CUMPRÁ-SE.
 Cuiabá-MT, 12 de Janeiro de 2024.
 Emanuele Gonçalves de Almeida
 Presidente do INDEA

Protocolo 1533106

BOLETIM DE PESSOAL/INDEAMT/00025/2024 DE:
 12/01/2024

O(A) Presidente do INDEA no uso de suas atribuições que lhes são conferidas por lei,

Resolve: DEFERIR
 Evento: LICENCA PREMIO - GOZO
 Processo N.: INDEAMT-REQ-2023/02143
 Nome: (251964/1) ADSON FERNANDO TOSTA SANDIM
 Cargo/Função: (3870) FISCAL EST DEF AGRO E FLORESTAL L9070
 Quinquênio de Referência: 07/01/2014 Ate 06/01/2019
 A Partir de: 10/01/2024 Até 19/01/2024
 Processo N.: INDEAMT-REQ-2023/02133
 Nome: (243682/1) EDUARDO HENRIQUE SCHNEIDEWIND
 Cargo/Função: (3870) FISCAL EST DEF AGRO E FLORESTAL L9070
 Quinquênio de Referência: 06/11/2012 Ate 05/11/2017
 A Partir de: 15/01/2024 Até 13/02/2024
 Processo N.: INDEAMT-REQ-2024/00009
 Nome: (249006/1) JAYTER COELHO BORGES
 Cargo/Função: (3876) AGENTE FISCAL EST DEF AGRO FLOR II L9070
 Quinquênio de Referência: 20/06/2018 Ate 19/06/2023
 A Partir de: 08/01/2024 Até 06/02/2024
 Processo N.: INDEAMT-PRO-2023/22718
 Nome: (277670/1) JORANIR JOSE SOARES
 Cargo/Função: (3874) AGENTE FISCAL EST DEF AGRO FLOR I L9070
 Quinquênio de Referência: 10/05/2017 Ate 09/05/2022
 A Partir de: 15/07/2024 Até 12/10/2024
 Processo N.: INDEAMT-REQ-2023/02113
 Nome: (236652/2) LAURA CATIUCIA COSTA MATOS
 Cargo/Função: (3876) AGENTE FISCAL EST DEF AGRO FLOR II L9070
 Quinquênio de Referência: 24/09/2015 Ate 23/09/2020
 A Partir de: 20/12/2023 Até 29/12/2023
 Processo N.: INDEAMT-CIN-2024/00048
 Nome: (248675/1) LETICIA CEZARIA RODRIGUES GOMES
 Cargo/Função: (3876) AGENTE FISCAL EST DEF AGRO FLOR II L9070
 Quinquênio de Referência: 03/06/2018 Ate 02/06/2023
 A Partir de: 08/01/2024 Até 06/02/2024
 Processo N.: INDEAMT-REQ-2024/00012
 Nome: (249519/1) LUIZ NATAL MOURA BORGES
 Cargo/Função: (3870) FISCAL EST DEF AGRO E FLORESTAL L9070
 Quinquênio de Referência: 12/07/2018 Ate 11/07/2023
 A Partir de: 20/02/2024 Até 29/02/2024
 Processo N.: INDEAMT-REQ-2024/00002
 Nome: (80226/2) NEY CASSIO DE OLIVEIRA
 Cargo/Função: (3874) AGENTE FISCAL EST DEF AGRO FLOR I L9070
 Quinquênio de Referência: 01/07/2018 Ate 30/06/2023
 A Partir de: 01/04/2024 Até 30/04/2024
 Processo N.: INDEAMT-REQ-2024/00002
 Nome: (80226/2) NEY CASSIO DE OLIVEIRA
 Cargo/Função: (3874) AGENTE FISCAL EST DEF AGRO FLOR I L9070
 Quinquênio de Referência: 01/07/2018 Ate 30/06/2023
 A Partir de: 01/02/2024 Até 01/03/2024

Processo N.: INDEAMT-PRO-2024/00014

Nome: (237080/1) ROBSON FREIRE DA SILVA

Cargo/Função: (3870) FISCAL EST DEF AGRO E FLORESTAL L9070

Quinquênio de Referência: 12/12/2011 Ate 11/12/2016

A Partir de: 22/07/2024 Até31/07/2024

Processo N.: INDEAMT-PRO-2024/00014

Nome: (237080/1) ROBSON FREIRE DA SILVA

Cargo/Função: (3870) FISCAL EST DEF AGRO E FLORESTAL L9070

Quinquênio de Referência: 12/12/2011 Ate 11/12/2016

A Partir de: 11/12/2024 Até20/12/2024

Processo N.: INDEAMT-PRO-2024/00014

Nome: (237080/1) ROBSON FREIRE DA SILVA

Cargo/Função: (3870) FISCAL EST DEF AGRO E FLORESTAL L9070

Quinquênio de Referência: 12/12/2011 Ate 11/12/2016

A Partir de: 22/01/2024 Até31/01/2024

Processo N.: INDEAMT-REQ-2023/02135

Nome: (117974/5) VANUSA SANTOS LIMA RIBEIRO

Cargo/Função: (3870) FISCAL EST DEF AGRO E FLORESTAL L9070

Quinquênio de Referência: 02/01/2018 Ate 01/01/2023

A Partir de: 05/01/2024 Até19/01/2024

Processo N.: INDEAMT-REQ-2023/02135

Nome: (117974/5) VANUSA SANTOS LIMA RIBEIRO

Cargo/Função: (3870) FISCAL EST DEF AGRO E FLORESTAL L9070

Quinquênio de Referência: 02/01/2018 Ate 01/01/2023

A Partir de: 04/03/2024 Até18/03/2024

PUBLICADA, REGISTRADA, CUMpra-SE.

Cuiabá-MT, 12 de Janeiro de 2024.

Emanuele Gonçalves de Almeida

Presidente do INDEA

Protocolo 1533107

DETRAN

DEPARTAMENTO ESTADUAL DE TRÂNSITO

PORTARIA/DETRAN/00013/2024

DE: 12/01/2024

O(A) Presidente do DETRAN no uso de suas atribuições que lhes são conferidas por lei,

Resolve: DESIGNAR

Evento: Designação de Função/Função de Confiança

Processo N.:

Nome: (285342/2) DAYANNE DARTH ANANIAS

Cargo/Função: (11665) FUNCAO DGA 10 LC/266 - LIDER DE EQUIPE

Un. Adm: (226076) COORD ADMINISTRATIVA

A Partir de: 01/01/2024 Até31/01/2024

Processo N.:

Nome: (309394/1) GLAUCIANE LAURIANO

Cargo/Função: (11665) FUNCAO DGA 10 LC/266 - LIDER DE EQUIPE

Un. Adm: (226076) COORD ADMINISTRATIVA

A Partir de: 01/01/2024 Até31/01/2024

PUBLICADA, REGISTRADA, CUMpra-SE.

Cuiabá-MT, 12 de Janeiro de 2024.

Gustavo Reis Lobo de Vasconcelos

Presidente do DETRAN

Protocolo 1533075

PORTARIA/DETRAN/00014/2024

DE: 12/01/2024

O(A) Presidente do DETRAN no uso de suas atribuições que lhes são conferidas por lei,

Resolve: RETIFICAR

Evento: Designação de Função/Função de Confiança

Processo N.:

Nome: (126602/1) ROSALYNN MARY MAGALHAES

Cargo/Função: (11665) FUNCAO DGA 10 LC/266 - LIDER DE EQUIPE

Un. Adm: (071919) PRES DEPARTAMENTO ESTADUAL

TRANSITO MATO GROSSO

A Partir de: 01/01/2024 Até07/01/2024

PUBLICADA, REGISTRADA, CUMpra-SE.

Cuiabá-MT, 12 de Janeiro de 2024.

Gustavo Reis Lobo de Vasconcelos

Presidente do DETRAN

Protocolo 1533076

BOLETIM DE PESSOAL/DETRAN/00032/2024

DE:

12/01/2024

O(A) Presidente do DETRAN no uso de suas atribuições que lhes são conferidas por lei,

Resolve: DEFERIR

Evento: LICENCA PARA TRATAMENTO DE SAUDE

Processo N.:

Nome: (225521/1) RUBIA APARECIDA LOPES FIGUEIREDO

Cargo/Função: (5430) AGENTE DO SERVICO DE TRANSITO LC

505/13

Un. Adm: (196401) POSTO ATEND GANHA TEMPO VARZEA

GRANDE

A Partir de: 17/12/2023 Até30/01/2024

PUBLICADA, REGISTRADA, CUMpra-SE.

Cuiabá-MT, 12 de Janeiro de 2024.

Gustavo Reis Lobo de Vasconcelos

Presidente do DETRAN

Protocolo 1533097

BOLETIM DE PESSOAL/DETRAN/00033/2024

DE:

12/01/2024

O(A) Presidente do DETRAN no uso de suas atribuições que lhes são conferidas por lei,

Resolve: DEFERIR

Evento: LICENCA PREMIO - GOZO

Processo N.:

Nome: (225723/1) DANIELE ORGANISTA

Cargo/Função: (5430) AGENTE DO SERVICO DE TRANSITO LC

505/13

Quinquênio de Referência: 16/08/2015 Ate 15/08/2020

A Partir de: 02/09/2024 Até11/09/2024

Processo N.:

Nome: (91846/3) DANIELLE ALMEIDA KORMANN

Cargo/Função: (5405) ANALISTA DO SERVICO TRANSITO LC

505/13

Quinquênio de Referência: 22/02/2016 Ate 21/02/2021

A Partir de: 21/05/2024 Até19/07/2024

Processo N.:

Nome: (49664/5) JOAO BOSCO DA SILVA

Cargo/Função: (5349) ANALISTA ADMINISTRATIVO L 10052

Quinquênio de Referência: 22/08/2017 Ate 21/08/2022

A Partir de: 01/11/2024 Até15/11/2024

Processo N.:

Nome: (49664/5) JOAO BOSCO DA SILVA

Cargo/Função: (5349) ANALISTA ADMINISTRATIVO L 10052

Quinquênio de Referência: 22/08/2017 Ate 21/08/2022

A Partir de: 02/08/2024 Até31/08/2024

Processo N.:

Nome: (267654/1) LEILA TORMES ZORZO ARRUDA

Cargo/Função: (5446) AUXILIAR DO SERVICO DE TRANSITO LC

505/13

Quinquênio de Referência: 11/01/2016 Ate 10/01/2021

A Partir de: 15/05/2024 Até29/05/2024

Processo N.:

Nome: (81335/1) LUIZ ALVES DE CASTRO

Cargo/Função: (5430) AGENTE DO SERVICO DE TRANSITO LC

505/13

Quinquênio de Referência: 01/12/2016 Ate 30/11/2021

A Partir de: 01/07/2024 Até30/07/2024

Processo N.:
 Nome: (105619/46) MARIO KLOECKNER
 Cargo/Função: (5430) AGENTE DO SERVICO DE TRANSITO LC
 505/13
 Quinquênio de Referência: 29/07/2015 Ate 28/07/2020
 A Partir de: 01/05/2024 Até15/05/2024

Processo N.:
 Nome: (274297/1) MATHEUS MARCIO DE MIRANDA SILVA
 Cargo/Função: (5446) AUXILIAR DO SERVICO DE TRANSITO LC
 505/13
 Quinquênio de Referência: 15/03/2017 Ate 14/03/2022
 A Partir de: 01/04/2024 Até30/04/2024

Processo N.:
 Nome: (257385/1) REGINALDO ALVES SILVA
 Cargo/Função: (5430) AGENTE DO SERVICO DE TRANSITO LC
 505/13
 Quinquênio de Referência: 22/07/2014 Ate 21/07/2019
 A Partir de: 04/06/2024 Até18/06/2024

Processo N.:
 Nome: (225635/1) TATIANA DE JESUS SANTOS DE ARRUDA
 Cargo/Função: (5430) AGENTE DO SERVICO DE TRANSITO LC
 505/13
 Quinquênio de Referência: 09/08/2015 Ate 08/08/2020
 A Partir de: 15/02/2024 Até15/03/2024
 PUBLICADA, REGISTRADA, CUMpra-SE.
 Cuiabá-MT, 12 de Janeiro de 2024.
 Gustavo Reis Lobo de Vasconcelos
 Presidente do DETRAN

Protocolo 1533098

BOLETIM DE PESSOAL/DETRAN/00034/2024 DE:
 12/01/2024

O(A) Presidente do DETRAN no uso de suas atribuições que lhes são conferidas por lei,

Resolve: RETIFICAR
 Evento: LICENCA PREMIO - GOZO

Processo N.:
 Nome: (96304/3) CRISTINA RUBERT JACOMINI
 Cargo/Função: (5430) AGENTE DO SERVICO DE TRANSITO LC
 505/13
 Quinquênio de Referência: 21/07/2014 Ate 20/07/2019
 A Partir de: 14/05/2024 Até28/05/2024

Processo N.:
 Nome: (274950/1) THAISA DA CONCEICAO RAMOS LEITE
 Cargo/Função: (5430) AGENTE DO SERVICO DE TRANSITO LC
 505/13
 Quinquênio de Referência: 20/03/2017 Ate 19/03/2022
 A Partir de: 04/03/2024 Até18/03/2024
 PUBLICADA, REGISTRADA, CUMpra-SE.
 Cuiabá-MT, 12 de Janeiro de 2024.
 Gustavo Reis Lobo de Vasconcelos
 Presidente do DETRAN

Protocolo 1533099

BOLETIM DE PESSOAL/DETRAN/00035/2024 DE:
 12/01/2024

O(A) Presidente do DETRAN no uso de suas atribuições que lhes são conferidas por lei,

Resolve: DEFERIR
 Evento: GOZO LICENCA-PREMIO, JORNADA 50%

Processo N.:
 Nome: (62136/8) BENILDA JOSEFA MATTAVELLI MOREIRA DE SOUZA
 Cargo/Função: (5430) AGENTE DO SERVICO DE TRANSITO LC
 505/13
 Quinquênio de Referência: 22/05/2018 Ate 21/05/2023
 A Partir de: 18/05/2024 Ate 16/07/24

Processo N.:
 Nome: (127469/1) IZABELLA BARROSO GOMES TEIXEIRA FERRO
 Cargo/Função: (5430) AGENTE DO SERVICO DE TRANSITO LC
 505/13
 Quinquênio de Referência: 02/01/2016 Ate 01/01/2021
 A Partir de: 01/03/2024 Ate 27/08/24

Processo N.:
 Nome: (225700/1) ZACARIAS PEREIRA COSTA
 Cargo/Função: (5430) AGENTE DO SERVICO DE TRANSITO LC
 505/13
 Quinquênio de Referência: 10/08/2015 Ate 09/08/2020
 A Partir de: 31/07/2024 Ate 27/11/24
 PUBLICADA, REGISTRADA, CUMpra-SE.
 Cuiabá-MT, 12 de Janeiro de 2024.
 Gustavo Reis Lobo de Vasconcelos
 Presidente do DETRAN

Protocolo 1533100



- **Eu prometo
 que vou mudar,
 ele me disse.**

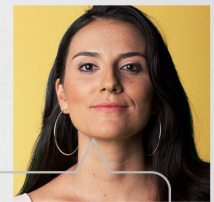

- **Eu espero que sim.
 Só não esperei
 para descobrir.**

*Se você passa por isso
 ou conhece alguém que
 passa, não se cale.
 Precisamos conversar
 sobre violência doméstica
 e como superá-la.*

**NÃO
 CALE.
 FALE.**



*Violência contra a mulher é crime.
 Denuncie. Ligue **180***

LICITAÇÃO

SECRETARIAS

CASA CIVIL

AVISO DE DATA DE REALIZAÇÃO DE PROVA DE CONCEITO

PREGÃO ELETRÔNICO Nº 002/2023/CASACIVIL
PROCESSO INTERMAT-PRO-2023/02156

Objeto: Contratação de empresa especializada em prestação de serviços de tratamento de documentos, higienização, classificação, catalogação, digitalização, indexação e disponibilização de versão digital em sistemas informatizados, do Instituto de Terras de Mato Grosso (INTERMAT), para realização do PGP - Projeto 7 que faz parte do Contrato de Colaboração Financeira Não Reembolsável nº 18.2.0167.1, celebrado entre o BNDES e o Estado de Mato Grosso, para apoio ao Programa Terra a Limpo conforme especificações e condições técnicas constantes no Edital e em seus anexos.

O Presidente do INSTITUTO DE TERRAS DE MATO GROSSO - INTERMAT, no uso de suas atribuições legais conferidas pelo art. 5º do Decreto nº 1.396 de 19 de maio de 2022, torna público aos interessados que a PROVA DE CONCEITO prevista nos itens 6.2 e 10 do **edital nº 002/2023/CASACIVIL** terá início no dia 29/01/2024, às 8h00min, na sede do INTERMAT, Rua Engº Agrônomo Arnaldo Duarte Monteiro, s/nº, Edifício Engº José Morbeck, Centro Político Administrativo, Cuiabá - MT.

Cuiabá-MT, 09 de janeiro de 2024.

FRANCISCO SERAFIM DE BARROS
Presidente do INTERMAT
(original assinado)

Protocolo 1532826

SEPLAG

SECRETARIA DE ESTADO DE PLANEJAMENTO E GESTÃO

AVISO DE RETORNO DA SESSÃO PÚBLICA DO PREGÃO
ELETRÔNICO Nº 028/2023/SEPLAG

O Pregoeiro Oficial da Secretaria de Estado de Planejamento e Gestão, designado para o **Pregão Eletrônico nº 028/2023/SEPLAG (Processo nº SEPLAG-PRO-2023/05136)**, cujo objeto é Registro de preços para futura e eventual aquisição de ar condicionado tipo Hi Wall - inverter, com instalação, para atender às demandas dos Órgãos/Entidades do Poder Executivo Estadual, informa que retornará a sessão eletrônica no dia **16/01/2024 (terça-feira) às 09h - horário de Cuiabá/Mato Grosso.**

Cuiabá-MT, 11 de janeiro de 2024.

Erick Petronius Lima Ribeiro
Pregoeiro Oficial/SEPLAG

Protocolo 1533182

SECRETARIA DE ESTADO DE COMUNICAÇÃO

PORTARIA Nº 01/2024/SECOM

A Secretária de Estado de Comunicação, no uso de suas atribuições que lhes são conferidas por lei e, em atenção ao Art. 21 da Lei Complementar 266/2006, que dispõe sobre diretrizes e normatizações relativas à gestão de cargos em comissão e funções de confiança no âmbito do Poder Executivo e dá outras providências;

RESOLVE:

Art. 1º. Designar a servidora Shamara Shueli da Silva Furlanetto, matrícula 296316, Assessora Especial II - DGA 4, para responder, interinamente pelo cargo de Superintendente de Publicidade, da Secretaria Adjunta de Publicidade da Secom, no período de 09/01/2024 à 31/01/2024.
Art. 2º. Revogam-se disposições em contrário.

Registre-se. Cumpra-se.

Cuiabá, 11 de janeiro de 2024.

Laice Souza
Secretária de Estado de Comunicação
SECOM/MT
(Original assinado)

Protocolo 1533262

SINFRA

SECRETARIA DE ESTADO DE INFRAESTRUTURA E LOGÍSTICA

AVISO DE RESULTADO DA LICITAÇÃO

CONCORRÊNCIA PÚBLICA ELETRÔNICA - EDITAL N. 28/2023

SINFRA-PRO-2023/11396 - OBJETO: Contratação de empresa de engenharia para execução obra de Implantação de Pavimentação da MT-325, Trecho: Entrº MT-206 (A) / MT-208 (A) - Alta Floresta ao limite MT/PA, com extensão de 39,96 km, no município de Alta Floresta - MT. A Secretaria de Estado de Infraestrutura e Logística, por meio da Comissão de Contratação de Licitação constituída pela Portaria n.094/2023/CGAB/SINFRA, de 09/11/2023, torna público o resultado do julgamento da fase de análise da proposta de preços e documentos de habilitação. Após análise, a Comissão declara vencedora do certame a empresa **Eletro Hidro Ltda. CNPJ: 03.014.011/0001-19**, com valor de R\$ 67.032.492,81 (Sessenta e sete milhões, trinta e dois mil, quatrocentos e noventa e dois reais e oitenta e um centavos), resultando em 15,62% de desconto. A ata da sessão da licitação, poderá ser obtida no site www.sinfra.mt.gov.br e Portal de aquisições MT: www.seplag.mt.gov.br (Link: <https://aquisicoes.seplag.mt.gov.br>). Informações gerais: telefone n. (65) 3613-0529 e-mail: cpl@sinfra.mt.gov.br. Cuiabá, 11 de janeiro de 2024.

Auriele Mazzer Marques Silva
Comissão de Contratação de Licitação
SINFRA - MT

Visto.

Marcelo de Oliveira e Silva
Secretário de Estado de Infraestrutura e Logística
SINFRA - MT

Protocolo 1532860

AVISO DE HOMOLOGAÇÃO E ADJUDICAÇÃO

Processo n. SINFRA-PRO-2023/11396 - OBJETO: Contratação de empresa de engenharia para execução obra de Implantação de Pavimentação da MT-325, Trecho: Entrº MT-206 (A) / MT-208 (A) - Alta Floresta ao limite MT/PA, com extensão de 39,96 km, no município de Alta Floresta - MT. A Secretaria de Estado de Infraestrutura e Logística - SINFRA, torna público para conhecimento dos interessados a seguinte decisão: **Parte conclusiva:** Dessa forma, nos termos do instrumento convocatório, **HOMOLOGO** a CONCORRÊNCIA PÚBLICA ELETRÔNICA n. **28/2023**, sob o critério de julgamento MENOR PREÇO, lote único, sob o Regime de Execução de Empreitada por Preço Unitário, e **ADJUDICO** à empresa **Eletro Hidro Ltda. CNPJ: 03.014.011/0001-19**, com valor de **R\$ 67.032.492,81** (Sessenta e sete milhões, trinta e dois mil, quatrocentos e noventa e dois reais e oitenta e um centavos), resultando em 15,62% de desconto. Informações gerais: telefone nº. (65) 3613-0529 e-mail: cpl@sinfra.mt.gov.br e Portal de aquisições MT: www.seplag.mt.gov.br (Link: <https://aquisicoes.seplag.mt.gov.br>). Cuiabá, 11 de janeiro de 2024.

Marcelo de Oliveira e Silva
Secretário de Estado de Infraestrutura e Logística
SINFRA - MT

Protocolo 1532861

SESP

SECRETARIA DE ESTADO DE SEGURANÇA PÚBLICA

RETIFICAÇÃO DO AVISO DE RESULTADO
PREGÃO ELETRÔNICO Nº 101/2023/SESP

PROCESSO: SESP-PRO-2023/54903 E SIAG Nº 0054903/2022

A Secretaria de Estado de Segurança Pública - SESP, torna público para conhecimento dos interessados, a RETIFICAÇÃO da Publicação feita no Diário Oficial Do Estado - D.O.E. Nº 28.643, na edição de 18 de dezembro de 2023, página 350, nos termos que seguem:

Onde se lê:

"PROCESSO: SESP-PRO-2023/54903 E SIAG Nº 0054903/2023"

Leia-se:

"PROCESSO: SESP-PRO-2023/54903 E SIAG Nº 0054903/2022"

Cuiabá-MT, 11 de janeiro de 2024.

ASSINADO DIGITALMENTE VIA SIGADOC
HEVERTON MOURETT DE OLIVEIRA
Secretário Adjunto de Segurança Pública
SASP/SESP-MT

Protocolo 1533073

SEDUC

SECRETARIA DE ESTADO DE EDUCAÇÃO

EXTRATO DE RATIFICAÇÃO
INEXIGIBILIDADE DE LICITAÇÃO Nº 001/2024

RECONHEÇO e RATIFICO a Inexigibilidade de Licitação nº 001/2024, considerando o Parecer nº 38/SGAC/PGE/2024, consubstanciado no art. 74, III, "F", da Lei Federal nº 14.133, de 01/04/2021 e o Decreto Estadual nº 1525/2022, com documentos de habilitação da proponente nos autos.

PROCESSO: SEDUC-PRO-2023/164285

PARTES: SECRETARIA DE ESTADO DE EDUCAÇÃO - SEDUC e a Empresa **G4 EDUCAÇÃO LTDA**, inscrita no CNPJ sob nº 42.080.852/0001-86.

OBJETO: Contratação da G4 Educação para oferta de Inscrições na "Imersão G4 Gestão de Pessoas", atendendo a demanda da Secretaria de Estado de Educação de Mato Grosso.

Gestor do Contrato: Mary Diana da Silva Miranda Rodrigues, Matrícula: 282880 Coordenadoria de Desenvolvimento - CDES/SDASS/SAGP/SEDUC/MT; CPF: 015.004.641-39

Fiscal do Contrato: Adriana Pontes Pereira, Matrícula 317983, Coordenadoria de Desenvolvimento -CDES/SUDASS/SAGP/SEDUC/MT; CPF: 800.708.761-34

Suplente da Fiscal do Contrato: Rodrigo José Santos de Andrade, Matrícula: 318904, Coordenadoria de Desenvolvimento -CDES/SUDASS/SAGP/SEDUC/MT; CPF: 022.033.131-61

VALOR: R\$ 106.505,00 (cento seis mil quinhentos e cinco reais).

ELEMENTO DE DESPESA: 3.3.90.39.51

FONTE: 1.500.1001

Cuiabá/MT, 10 de janeiro de 2024.

ALAN RESENDE PORTO
Secretário de Estado de Educação

Protocolo 1533246

AVISO DE ABERTURA DE LICITAÇÃO - PREGÃO ELETRÔNICO Nº
003/2024 - SEDUC-PRO-2023/153218

A **SECRETARIA DE ESTADO DE EDUCAÇÃO**, por intermédio do Secretário de Estado de Educação, torna público para conhecimento dos interessados a realização do **Pregão Eletrônico Nº 003/2024/SEDUC**, tendo por objeto "**Contratação de empresa especializada para o fornecimento de serviço de Plataforma Educacional Gamificada voltada para o apoio à recomposição das habilidades relacionadas ao componente curricular de Matemática aos estudantes do 5º ao 9º ano do Ensino Fundamental da rede pública do estado de Mato Grosso.**", conforme especificações e condições técnicas constantes no Edital e seus anexos.

LANÇAMENTO E ENVIO DA(S) PROPOSTAS NO SIAG: 15/01/2024 a 26/01/2024, período integral, sendo que, excepcionalmente no dia **26/01/2024** as propostas somente poderão ser encaminhadas **até às 08h45min** (Horário local Cuiabá/MT - GMT/UTC -04:00) e 09h45min

(Horário de Brasília/DF - GMT/UTC - 03:00).

INÍCIO DA SESSÃO DE DISPUTA: 26/01/2024 às 09h (Horário local Cuiabá/MT - GMT/UTC -04:00) e 10h (Horário de Brasília/DF - GMT/UTC -03:00)

EDITAL DISPONIBILIZADO: no sítio eletrônico da Secretaria de Estado de Educação - <http://www3.seduc.mt.gov.br/> - Licitações e no Portal de Aquisições do Estado de Mato Grosso - <https://aquisicoes.seplag.mt.gov.br/>.

INFORMAÇÕES: Cadastro/SIAG: (65) 3613-3718 e SEDUC: (65) 3613-3601/ E-mail: licitacao@edu.mt.gov.br.

Cuiabá-MT, 11 de janeiro de 2024.

ALAN RESENDE PORTO
Secretário de Estado de Educação

Protocolo 1533256

AVISO DE ABERTURA DE LICITAÇÃO - PREGÃO ELETRÔNICO Nº
004/2024 - SEDUC-PRO-2023/152288

A **SECRETARIA DE ESTADO DE EDUCAÇÃO**, por intermédio do Secretário de Estado de Educação, torna público para conhecimento dos interessados a realização do **Pregão Eletrônico Nº 004/2024/SEDUC**, tendo por objeto "**Contratação de empresa especializada para o fornecimento de Plataforma Educacional de Prática e Correção de Redação e Interpretação de Textos voltada para o apoio à recomposição das habilidades de leitura e escrita dos estudantes do 9º ano do Ensino Fundamental e 1º ao 3º ano do Ensino Médio da rede pública estadual de ensino de Mato Grosso, incluindo capacitação, assessoramento pedagógico e suporte técnico, para utilização nos anos letivos de 2024 e 2025**", conforme especificações e condições técnicas constantes no Edital e seus anexos.

LANÇAMENTO E ENVIO DA (S) PROPOSTAS NO SIAG: 16/01/2024 a 29/01/2024, período integral, sendo que, excepcionalmente no dia **29/01/2024** as propostas somente poderão ser encaminhadas **até às 08h45min** (Horário local Cuiabá/MT - GMT/UTC -04:00) e 09h45min (Horário de Brasília/DF - GMT/UTC - 03:00).

INÍCIO DA SESSÃO DE DISPUTA: 29/01/2024 às 09h00 (Horário local Cuiabá/MT - GMT/UTC -04:00) e 10h00min (Horário de Brasília/DF - GMT/UTC -03:00)

EDITAL DISPONIBILIZADO: no sítio eletrônico da Secretaria de Estado de Educação - <http://www3.seduc.mt.gov.br/> - Licitações e no Portal de Aquisições do Estado de Mato Grosso - <https://aquisicoes.seplag.mt.gov.br/>.

INFORMAÇÕES: Cadastro/SIAG: (65) 3613-3718 e SEDUC: (65) 3613-3601 / e-mail: licitacao@edu.mt.gov.br

Cuiabá-MT, 11 de janeiro de 2024.

ALAN RESENDE PORTO
Secretário de Estado de Educação

Protocolo 1533258

AVISO DE ERRATA - EXTRATO DO TERMO DE CONTRATO Nº
135/2023

ORIGEM: UTILIZAÇÃO DA ATA DE REGISTRO DE PREÇOS Nº 005/2023/ FNDE - PREGÃO ELETRÔNICO Nº 06/2023 - REGISTRO DE PREÇOS NACIONAL PARA ÔNIBUS ESCOLAR NO ÂMBITO DO PROGRAMA CAMINHO DA ESCOLA

PROCESSO ADMINISTRATIVO: SEDUC-PRO-2023/169125

CONTRATANTE: SECRETARIA DE ESTADO DE EDUCAÇÃO DE MATO GROSSO

CONTRATADA: VOLKSWAGEN TRUCK & BUS INDUSTRIA E COMERCIO DE VEICULOS LTDA, inscrita no CNPJ/MF sob nº 06.020.318/0001-10

OBJETO: Aquisição de Ônibus Rural Escolar, do tipo ORE 1, pelos Estados, Distrito Federal e Municípios, para o transporte escolar diário de estudantes das redes públicas de ensino, no âmbito do Programa Caminho da Escola. A pretensa aquisição enquadra-se na modalidade de Pregão Eletrônico com Registro de Preços, conforme condições estabelecidas no Termo de Referência.

ONDE SE LÊ:

CONTRATADA: MOZARA ZASSO SPENCER GUERREIRO, CNPJ/MF sob nº 06.020.318/0001-10.

LEIA-SE:

CONTRATADA: VOLKSWAGEN TRUCK & BUS INDUSTRIA E COMERCIO DE VEICULOS LTDA, inscrita no CNPJ/MF sob nº 06.020.318/0001-10

Permanecem inalterados os demais termos e cláusulas correspondentes ao Contrato em epígrafe.

Cuiabá/MT, 11 de janeiro de 2024.

JUACY FRANCISCO ALMEIDA DUTRA

Superintendente de Aquisições e Contratos
SECRETARIA DE ESTADO DE EDUCAÇÃO - SEDUC/MTs

ELIANE PAULA DA SILVA

Secretária Adjunta de Administração Sistêmica
SECRETARIA DE ESTADO DE EDUCAÇÃO - SEDUC/MT

Protocolo 1533192

**AVISO DE ERRATA - EXTRATO DO TERMO DE CONTRATO Nº
136/2023**

ORIGEM: DISPENSA DE LICITAÇÃO Nº 016/2023

PROCESSO ADMINISTRATIVO: SEDUC-PRO-2023/88116

CONTRATANTE: SECRETARIA DE ESTADO DE EDUCAÇÃO DE MATO GROSSO

CONTRATADA: SENAI SERVICO NACIONAL DE APREND. INDUSTRIAL, CNPJ/MF sob nº 33.564.543/0001-90.

OBJETO: O presente Contrato tem por objeto a "Contratação do Serviço Nacional de Aprendizagem Industrial-SENAI para prestação de serviços na realização do evento 1º Festival de Robótica de Mato Grosso, que visa desenvolver cultura local, competências e habilidades, voltada para educação STEAM e Robótica, com abordagem de ensino ativo e multidisciplinar, utilizando conceitos de ciência, tecnologia, engenharia, artes e matemática, para construção e programação de robôs, de forma a estimular a autonomia e o aprendizado em diversas frentes simultâneas", conforme as especificações, quantidades e condições que compõem este contrato, e compuseram o termo de referência.

ONDE SE LÊ:

CONTRATADA: SENAI SERVICO NACIONAL DE APREND. INDUSTRIAL, CNPJ/MF sob nº 33.564.543/0001-90.

VALOR TOTAL: R\$ 545.240,00 (quinhentos e quarenta e cinco milhões, duzentos e quarenta mil reais).

LEIA-SE:

CONTRATADA: SENAI SERVICO NACIONAL DE APREND. INDUSTRIAL, CNPJ/MF sob nº 03.819.150/0001-10.

VALOR TOTAL: R\$ 545.240,00 (quinhentos e quarenta e cinco mil, duzentos e quarenta reais).

Permanecem inalterados os demais termos e cláusulas correspondentes ao Contrato em epígrafe.

Cuiabá/MT, 11 de janeiro de 2024.

JUACY FRANCISCO ALMEIDA DUTRA

Superintendente de Aquisições e Contratos
SECRETARIA DE ESTADO DE EDUCAÇÃO - SEDUC/MTs

ELIANE PAULA DA SILVA

Secretária Adjunta de Administração Sistêmica
SECRETARIA DE ESTADO DE EDUCAÇÃO - SEDUC/MT

Protocolo 1533216

PROGRAMA INTEGRIDADE MT

Para incentivar e fortalecer a ética e a transparência no serviço público



**SERVIDOR,
O CAMINHO É FEITO DE
BOAS ESCOLHAS**



INTEGRIDADEMT

Programa de Integridade do
Governo de MT

CGE
Controladoria
Geral do Estado



**Governo de
Mato
Grosso**

DEFENSORIA PÚBLICA

PORTARIA Nº 055/2024/SDPG

A SEGUNDA SUBDEFENSORA PÚBLICA-GERAL DO ESTADO DE MATO GROSSO, no uso de suas atribuições legais e institucionais, conferidas pelo art. 14 - Seção I - A da Lei 146/2003 com redação modificada pela Lei Complementar 608/2018;

CONSIDERANDO a decisão proferida no procedimento nº 352/2024;

RESOLVE:

Art. 1º ESTABELECEr a Escala de Plantão dos Defensores Públicos, Defensoras Públicas e Assessores de Defensor(a) da microrregião de Alta Floresta, Paranaíta, Nova Monte Verde, Apicacás e Guarantã do Norte, conforme relacionado abaixo:

PERÍODO	RESPONSÁVEL
15/01/2024 a 22/01/2024	Dr. (a): Moacir Gonçalves Neto Assessor(a) de Defensor(a): Renan Grecco
22/01/2024 a 29/01/2024	Dr. (a): Bruna de Paiva Canesin Assessor(a) de Defensor(a): Shellen Monteiro da Silva
29/01/2024 a 05/02/2024	Dr. (a): Vinicius Ferrarin Hernandez Assessor(a) de Defensor(a): Amanda Cristina Nunes da Silva
05/02/2024 a 14/02/2024	Dr. (a): Vinicius William Ishy Fuzaro Assessor(a) de Defensor(a): Lara Fernanda Silva
14/02/2024 e 19/02/2024	Dr. (a): Renata Ferreira da Silva Assessor(a) de Defensor(a): Ana Paula Nino
19/02/2024 a 26/02/2024	Dr. (a): Moacir Gonçalves Neto Assessor(a) de Defensor(a): Renan Grecco
26/02/2024 a 04/03/2024	Dr. (a): Túlio Ponte de Almeida Assessor(a) de Defensor(a): Alana Tauane Freires Livi
04/03/2024 a 11/03/2024	Dr. (a): Bruna de Paiva Canesin Assessor(a) de Defensor(a): Shellen Monteiro da Silva
11/03/2024 a 18/03/2024	Dr. (a): Renata Ferreira da Silva Assessor(a) de Defensor(a): Ana Paula Nino
18/03/2024 a 25/03/2024	Dr. (a): Túlio Ponte de Almeida Assessor(a) de Defensor(a): Alana Tauane Freires Livi
25/03/2024 a 01/04/2024	Dr. (a): Vinicius Ferrarin Hernandez Assessor(a) de Defensor(a): Amanda Cristina Nunes da Silva
01/04/2024 a 08/04/2024	Dr. (a): Túlio Ponte de Almeida Assessor(a) de Defensor(a): Alana Tauane Freires Livi
08/04/2024 a 15/04/2024	Dr. (a): Vinicius William Ishy Fuzaro Assessor(a) de Defensor(a): Lara Fernanda Silva
15/04/2024 a 22/04/2024	Dr. (a): Bruna de Paiva Canesin Assessor(a) de Defensor(a): Shellen Monteiro da Silva
22/04/2024 a 29/04/2024	Dr. (a): Renata Ferreira da Silva Assessor(a) de Defensor(a): Plínio de Andrade Carvalho
29/04/2024 a 06/05/2024	Dr. (a): Vinicius Ferrarin Hernandez Assessor(a) de Defensor(a): Amanda Cristina Nunes da Silva
06/05/2024 a 13/05/2024	Dr. (a): Renata Ferreira da Silva Assessor(a) de Defensor(a): Ana Paula Nino
13/05/2024 a 20/05/2024	Dr. (a): Bruna de Paiva Canesin Assessor(a) de Defensor(a): Shellen Monteiro da Silva
20/05/2024 a 27/05/2024	Dr. (a): Moacir Gonçalves Neto Assessor(a) de Defensor(a): Renan Grecco
27/05/2024 a 03/06/2024	Dr. (a): Vinicius Ferrarin Hernandez Assessor(a) de Defensor(a): Amanda Cristina Nunes da Silva

03/06/2024 a 10/06/2024	Dr. (a): Túlio Ponte de Almeida Assessor(a) de Defensor(a): Ana Carolina Martins Candido
10/06/2024 a 17/06/2024	Dr. (a): Vinicius William Ishy Fuzaro Assessor(a) de Defensor(a): Lara Fernanda Silva
17/06/2024 a 24/06/2024	Dr. (a): Moacir Gonçalves Neto Assessor(a) de Defensor(a): Renan Grecco
24/06/2024 a 01/07/2024	Dr. (a): Vinicius William Ishy Fuzaro Assessor(a) de Defensor(a): Lara Fernanda Silva

Art. 2º Esta Portaria entra em vigor na data de sua publicação, revogando as disposições contrárias.

Cuiabá/MT, 11 de janeiro de 2024.

MARIA CECÍLIA ALVES DA CUNHA

Segunda Subdefensora Pública-Geral do Estado de Mato Grosso
Protocolo 1532997

PORTARIA Nº 054/2024/DPG

A DEFENSORA PÚBLICO-GERAL DO ESTADO DE MATO GROSSO, no uso de suas atribuições legais e institucionais conferidas pela Lei Complementar nº 146, de 29 de dezembro de 2003;

CONSIDERANDO a decisão proferida no procedimento nº 97/2024;

RESOLVE:

Art. 1º ALTERAR o ATO Nº 085/2022, publicado no D.O.E. nº 28.253 do dia 27 de maio de 2022, para que a atuação da Assessora de Defensor **ANA JULIA BASEI DE PAULA** passe a constar junto à Defensoria Única do Núcleo de Aripuanã, sob a supervisão do Defensor Público **RÔMULO MOREIRA NADER**, com efeitos a partir do dia 18/01/2024.

Art. 2º A presente portaria entra em vigor na data de sua publicação, revogando as disposições em contrário.

Cuiabá/MT, 11 de janeiro de 2024.

MARIA LUZIANE RIBEIRO DE CASTRO

Defensora Pública-Geral do Estado de Mato Grosso
Protocolo 1533004

ATO Nº 012/2024

A DEFENSORA PÚBLICA-GERAL DO ESTADO DE MATO GROSSO, no uso de suas atribuições institucionais, especialmente a conferida pelo art. 11, incisos I e V, da Lei Complementar nº 146, de 29 de dezembro de 2003, resolve exonerar, a pedido, **MAYARA DIEL** do cargo de Assessora de Defensor Público (DP-CNE IV), da Defensoria Pública do Estado de Mato Grosso, conforme a Lei 10.773 de 05 de dezembro de 2018, alterada pela Lei 12.257 de 19 de setembro de 2023, com efeitos a partir de 10 de janeiro de 2024.

Cuiabá/MT, 11 de janeiro de 2024.

MARIA LUZIANE RIBEIRO DE CASTRO

Defensora Pública-Geral do Estado de Mato Grosso
Protocolo 1533005

PORTARIA Nº 052/2024/SDPG

A SEGUNDA SUBDEFENSORA PÚBLICA-GERAL DO ESTADO DE MATO GROSSO, no uso de suas atribuições legais e institucionais, conferidas pelo art. 14 - Seção I - A da Lei 146/2003 com redação modificada pela Lei Complementar 608/2018;

CONSIDERANDO a decisão proferida no procedimento nº 268/2024;

RESOLVE:

Art. 1º ESTABELECEr a Escala de Plantão dos Defensores Públicos, Defensoras Públicas e Assessores de Defensor (a) do **Núcleo de Primavera do Leste**, conforme relacionado abaixo:

PERÍODO	RESPONSÁVEL
09/01/2024 a 12/01/2024	Dr. (a): Rafael Rodrigues Pereira Assessor(a) de Defensor(a): sem assessoria designada
15/01/2024 a 19/01/2024	Dr. (a): Rafael Rodrigues Pereira Assessor(a) de Defensor(a): sem assessoria designada
22/01/2024 a 26/01/2024	Dr. (a): Danilo Augusto Rocha Pinheiro Assessor(a) de Defensor(a): Adriana Ribeiro de Arruda
29/01/2024 a 02/02/2024	Dr. (a): Eduardo Silveira Ladeia Assessor(a) de Defensor(a): Daline Alves Pires
05/02/2024 a 09/02/2024	Dr. (a): Leonardo Frederico Lopes Assessor(a) de Defensor(a): Michele dos Santos Lorca
15/02/2024 e 16/02/2024	Dr. (a): Nelson Gonçalves de Souza Jr. Assessor(a) de Defensor(a): Paulo Renato Cardoso Paião
19/02/2024 a 23/02/2024	Dr. (a): Patricia Vieira Dos Santos Fernandes Assessor(a) de Defensor(a): Ananda Sales Pinheiro Dourado
26/02/2024 a 01/03/2024	Dr. (a): Rafael Rodrigues Pereira Assessor(a) de Defensor(a): sem assessoria designada
04/03/2024 a 08/03/2024	Dr. (a): Cristiano Bruno Assessor(a) de Defensor(a): Debora Cristiane dos Reis
11/03/2024 a 15/03/2024	Dr. (a): Danilo Augusto Rocha Pinheiro Assessor(a) de Defensor(a): Adriana Ribeiro de Arruda
18/03/2024 a 22/03/2024	Dr. (a): Nelson Gonçalves de Souza Jr. Assessor(a) de Defensor(a): Paulo Renato Cardoso Paião
25/03/2024 a 27/03/2024	Dr. (a): Leonardo Frederico Lopes Assessor(a) de Defensor(a): Michele dos Santos Lorca
01/04/2024 a 05/04/2024	Dr. (a): Rafael Rodrigues Pereira Assessor(a) de Defensor(a): sem assessoria designada
08/04/2024 a 12/04/2024	Dr. (a): Patricia Vieira Dos Santos Fernandes Assessor(a) de Defensor(a): Ananda Sales Pinheiro Dourado
15/04/2024 a 19/04/2024	Dr. (a): Cristiano Bruno Assessor(a) de Defensor(a): Debora Cristiane dos Reis
22/04/2024 a 26/04/2024	Dr. (a): Danilo Augusto Rocha Pinheiro Assessor(a) de Defensor(a): Adriana Ribeiro de Arruda
29/04/2024 a 03/05/2024	Dr. (a): Eduardo Silveira Ladeia Assessor(a) de Defensor(a): Daline Alves Pires
06/05/2024 a 10/05/2024	Dr. (a): Leonardo Frederico Lopes Assessor(a) de Defensor(a): Michele dos Santos Lorca
13/05/2024 a 17/05/2024	Dr. (a): Nelson Gonçalves de Souza Jr. Assessor(a) de Defensor(a): Paulo Renato Cardoso Paião
20/05/2024 a 24/05/2024	Dr. (a): Patricia Vieira Dos Santos Fernandes Assessor(a) de Defensor(a): Ananda Sales Pinheiro Dourado

27/05/2024 a 29/05/2024	Dr. (a): Rafael Rodrigues Pereira Assessor(a) de Defensor(a): sem assessoria designada
03/06/2024 a 07/06/2024	Dr. (a): Cristiano Bruno Assessor(a) de Defensor(a): Debora Cristiane dos Reis
10/06/2024 a 14/06/2024	Dr. (a): Danilo Augusto Rocha Pinheiro Assessor(a) de Defensor(a): Adriana Ribeiro de Arruda
17/06/2024 a 21/06/2024	Dr. (a): Eduardo Silveira Ladeia Assessor(a) de Defensor(a): Daline Alves Pires
24/06/2024 a 28/06/2024	Dr. (a): Leonardo Frederico Lopes Assessor(a) de Defensor(a): Michele dos Santos Lorca

Art. 2º Esta Portaria entra em vigor na data de sua publicação, revogando as disposições contrárias.

Cuiabá/MT, 11 de janeiro de 2024.

MARIA CECÍLIA ALVES DA CUNHA
Segunda Subdefensora Pública-Geral do Estado de Mato Grosso

(* Esta Portaria está sendo republicada em virtude de erro material, ocorrido no dia 11 de janeiro de 2024, publicada no Diário Oficial do Estado nº 28.659.

Protocolo 1533022

PORTARIA Nº 061/2024/SDPG

A SEGUNDA SUBDEFENSORA PÚBLICA-GERAL DO ESTADO DE MATO GROSSO, no uso de suas atribuições legais e institucionais, conferidas pelo art. 14 - Seção I - A da Lei nº 146/2003 com redação modificada pela Lei Complementar nº 608/2018.

CONSIDERANDO a decisão proferida no procedimento nº 37484/2023;

RESOLVE:

Art. 1º PRORROGAR a atuação em teletrabalho aos integrantes da Defensoria Pública do **Núcleo de Nortelândia**, no período de **12/12/2023 a 01/03/2024**, em razão de o local de trabalho estar inadequado para o cumprimento do exercício laboral.

Art. 2º A presente Portaria entra em vigor na data de sua publicação, revogando disposições contrárias.

Cuiabá/MT, 11 de janeiro de 2024.

MARIA CECÍLIA ALVES DA CUNHA
Segunda Subdefensora Pública-Geral do Estado de Mato Grosso

Protocolo 1533042

PORTARIA Nº 062/2024/SDPG

A SEGUNDA SUBDEFENSORA PÚBLICA-GERAL DO ESTADO DE MATO GROSSO, no uso de suas atribuições legais e institucionais, conferidas pelo art. 14 - Seção I - A da Lei 146/2003 com redação modificada pela Lei Complementar 608/2018.

CONSIDERANDO a decisão proferida no procedimento nº 358/2024;

RESOLVE:

Art. 1º AUTORIZAR a atuação em teletrabalho aos integrantes dos Núcleos ou Unidades Administrativas, localizados no primeiro andar do Edifício Pantanal Business, nos dias **10 e 11/01/2024**, em razão de o local de trabalho estar inadequado para o cumprimento do exercício laboral.

Art. 2º A presente portaria entra em vigor na data de sua publicação.

Cuiabá/MT, 11 de janeiro de 2024.

MARIA CECÍLIA ALVES DA CUNHA
Segunda Subdefensora Pública-Geral do Estado de Mato Grosso

Protocolo 1533063

PORTARIA Nº 063/2024/SDPG

A **SEGUNDA SUBDEFENSORA PÚBLICA-GERAL DO ESTADO DE MATO GROSSO**, no uso de suas atribuições legais e institucionais, conferidas pelo art. 14 - Seção I - A da Lei 146/2003 com redação modificada pela Lei Complementar 608/2018;

CONSIDERANDO que a licença paternidade é um benefício garantido pelo artigo 236, da Lei Complementar Estadual nº 04/1990 (Redação alterada pela Lei Complementar n.º 263/2006);

CONSIDERANDO o disposto no artigo 1º da Portaria nº 413/2017/DPG, publicada em 17 de maio de 2017, no Diário Oficial nº 27.022;

CONSIDERANDO a decisão proferida no procedimento nº 378/2024;

RESOLVE:

Art. 1º CONCEDER ao Servidor Público **FABRICIO ADEMAR GOULART**, o gozo de 20 (vinte) dias de Licença Paternidade no período de **10/01/2024 até 29/01/2024**.

Art. 2º Esta Portaria entra em vigor na data de sua publicação, com efeitos retroativos de 10 de janeiro de 2024, revogando as disposições contrárias.

Cuiabá/MT, 11 de janeiro de 2024.

MARIA CECÍLIA ALVES DA CUNHA
Segunda Subdefensora Pública-Geral do Estado de Mato Grosso
Protocolo 1533068

PORTARIA Nº 064/2023/SDPG

A **SEGUNDA SUBDEFENSORA PÚBLICA-GERAL DO ESTADO DE MATO GROSSO**, no uso de suas atribuições legais e institucionais, conferidas pelo art. 14 - Seção I - A da Lei 146/2003 com redação modificada pela Lei Complementar 608/2018;

CONSIDERANDO que a licença-maternidade é um benefício de caráter previdenciário garantido pelo artigo 7º, inciso XVIII, da Constituição Federal de 1988, bem como pela Lei Federal nº 11.770/2008 (com redação dada pela Lei Federal nº 13.257/2016), que consiste em conceder à mulher, licença remunerada pelo prazo estipulado em lei;

CONSIDERANDO a decisão proferida no procedimento nº 379/2024;

RESOLVE:

Art. 1º CONCEDER à Servidora Pública **DEBORA MARTINS VILELA GOULART**, 180 (cento e oitenta) dias de **licença maternidade**, a contar da data de **10/01/2024 até 07/07/2024**, nos termos do art. 235 da Lei Complementar Estadual nº 04/1990 (nova redação dada pela Lei Complementar nº 724/2022).

Art. 2º A presente portaria entra em vigor na data de sua publicação, com efeitos retroativos de 10 de janeiro de 2024.

Cuiabá/MT, 10 de janeiro de 2024.

MARIA CECÍLIA ALVES DA CUNHA
Segunda Subdefensora Pública-Geral do Estado de Mato Grosso
Protocolo 1533178

PORTARIA Nº 065/2024/SDPG

A **SEGUNDA SUBDEFENSORA PÚBLICA-GERAL DO ESTADO DE MATO GROSSO**, no uso de suas atribuições legais e institucionais, conferidas pelo art. 14 - Seção I - A da Lei nº 146/2003 com redação modificada pela Lei Complementar nº 608/2018;

CONSIDERANDO a decisão proferida no procedimento nº 390/2024;

RESOLVE:

Art. 1º AUTORIZAR o afastamento do Defensor Público **CARLOS EDUARDO FREITAS DE SOUZA** de sua comarca, para ministrar palestra no lançamento do livro **CRIME E ESPORTE: APROFUNDAMENTOS**

SOBRE A NOVA LEI GERAL DO ESPORTE, que ocorrerá na cidade do Rio de Janeiro/RJ, no período de 22 a 24 de janeiro de 2024, **SEM prejuízo de suas atribuições**.

Art. 2º Esta Portaria entra em vigor na data de sua publicação, revogando disposições contrárias.

Cuiabá/MT, 11 de janeiro de 2024.

MARIA CECÍLIA ALVES DA CUNHA
Segunda Subdefensora Pública-Geral do Estado
Protocolo 1533198

PORTARIA Nº 066/2024/SDPG

A **SEGUNDA SUBDEFENSORA PÚBLICA-GERAL DO ESTADO DE MATO GROSSO**, no uso de suas atribuições legais e institucionais, conferidas pelo art. 14 - Seção I - A da Lei 146/2003 com redação modificada pela Lei Complementar 608/2018.

CONSIDERANDO a decisão proferida no procedimento nº 167/2024;

RESOLVE:

Art. 1º AUTORIZAR a atuação em **teletrabalho** aos integrantes do Núcleo de Santo Antônio do Leverger, no período de **08/01/2024 a 26/01/2024**, em razão de o local de trabalho estar inadequado para o cumprimento do exercício laboral.

Art. 2º A presente portaria entra em vigor na data de sua publicação.

Cuiabá/MT, 11 de janeiro de 2024.

MARIA CECÍLIA ALVES DA CUNHA
Segunda Subdefensora Pública-Geral do Estado de Mato Grosso
Protocolo 1533210

RETIFICAÇÃO DA PORTARIA Nº 1861/2023/DPG

Objeto: RETIFICAR em parte a Portaria nº 1861/2023/DPG de 20 de dezembro de 2023, publicada no Diário Oficial do Estado nº 28.645.

ONDE SE LÊ:

Art. 1º ALTERAR a vinculação da Assessora Jurídica **AMANDA CAROLINA SOUZA SILVA**, passando a ser vinculada junto à 3ª Defensoria do Núcleo de Cáceres, com efeitos a partir de 08 de janeiro de 2023.

LEIA-SE:

Art. 1º ALTERAR a vinculação da Assessora Jurídica **AMANDA CAROLINA SOUZA SILVA**, passando a ser vinculada junto à 3ª Defensoria do Núcleo de Cáceres, **com efeitos a partir de 08 de janeiro de 2024.**

Cuiabá/MT, 11 de janeiro de 2024.

MARIA LUZIANE RIBEIRO DE CASTRO
Defensora Pública-Geral do Estado de Mato Grosso
Protocolo 1533212

PORTARIA Nº 067/2024/SDPG

A **SEGUNDA SUBDEFENSORA PÚBLICA-GERAL DO ESTADO DE MATO GROSSO**, no uso de suas atribuições legais e institucionais, conferidas pelo art. 14 - Seção I - A da Lei 146/2003 com redação modificada pela Lei Complementar 608/2018;

CONSIDERANDO a decisão proferida no procedimento nº 419/2024;

RESOLVE:

Art. 1º ALTERAR a Escala de Plantão dos Defensores Públicos, Defensoras Públicas e Assessores de Defensor (a) da microrregião de Cáceres e Poconé, conforme relacionado abaixo:

PERÍODO	RESPONSÁVEL
Das 18h00 do dia 17/01/2024 às 12h00 do dia 24/01/2024.	Dr. (a): Diego Rodrigues Costa Assessor(a) de Defensor(a): Patrícia Moreira Neres
Das 18h00 do dia 07/02/2024 às 12h00 do dia 14/02/2024.	Dr. (a): Saulo Fanaia Castrillon Assessor(a) de Defensor(a): Vitório Emanuel P. Ciralli

Art. 2º Esta Portaria entra em vigor na data de sua publicação, revogando as disposições contrárias.

Cuiabá/MT, 11 de janeiro de 2024.

MARIA CECÍLIA ALVES DA CUNHA
Segunda Subdefensora Pública-Geral do Estado de Mato Grosso
Protocolo 1533219

EXTRATO DO 3º TERMO ADITIVO AO CONTRATO Nº 005/2023/DPE/MT

Processo nº 37824/2023.

Locatária: DEFENSORIA PÚBLICA DO ESTADO DE MATO GROSSO.

Locador: JRM CONSTRUÇÕES LTDA

Do Objeto: O presente objetiva

a) Prorrogar a vigência do Contrato por mais 6 (seis) meses

b) Prorrogar o prazo de execução do contrato por mais 60 (sessenta) dias.

Da Vigência: O prazo de vigência do Termo Aditivo terá início em 11/01/2024 e término em 11/06/2024, podendo ser modificado por mútuo acordo entre as partes.

Data da assinatura: 11/01/2024.

Fundamento Legal: No 57, §1º c/c art. 65, inc. I, letra "a", todos da Lei n. 8.666/93, nos termos do Processo nº 37824/2023, Parecer Técnico nº 598/2023

Assinam: Defensora Pública-Geral: Maria Luziane Ribeiro de Castro,

Rep Legal: Aristides Metelo Junior.

Informações adicionais: https://www.gp.srv.br/transparencia_dpem/servlet/home_contratos?1

Protocolo 1533228

ATO Nº 008/2024

Objeto: RETIFICAR em parte o ATO 008/2024 do dia 11 de janeiro de 2024, publicado no Diário Oficial do Estado nº 28.659.

ONDE SE LÊ:

A DEFENSORA PÚBLICA-GERAL DO ESTADO DE MATO GROSSO, no uso de suas atribuições institucionais, especialmente a conferida pelo art. 11, incisos I e V, da Lei Complementar nº 146, de 29 de dezembro de 2003, resolve nomear **OZEIAS CORREA DE BRITO**, no cargo de Assessor de Defensora Pública (DP-CNE IV), da Defensoria Pública do Estado de Mato Grosso, a ser lotado no Núcleo Unificado de Cláudia e Marcelândia, conforme a Lei 10.773 de 05 de dezembro de 2018, alterada pela Lei 12.257 de 19 de setembro de 2023, com efeitos a partir da data de publicação.

LEIA-SE:

A DEFENSORA PÚBLICA-GERAL DO ESTADO DE MATO GROSSO, no uso de suas atribuições institucionais, especialmente a conferida pelo art. 11, incisos I e V, da Lei Complementar nº 146, de 29 de dezembro de 2003, resolve nomear **OZEIAS CORREA DE BRITO**, no cargo de Assessor de Defensora Pública (DP-CNE IV), da Defensoria Pública do Estado de Mato Grosso, a ser lotado no Núcleo Unificado de Cláudia e Marcelândia, com atuação junto ao Núcleo de Marcelândia, conforme a Lei 10.773 de 05 de dezembro de 2018, alterada pela Lei 12.257 de 19 de setembro de 2023, com efeitos a partir da data de publicação.

Cuiabá/MT, 11 de janeiro de 2024.

MARIA LUZIANE RIBEIRO DE CASTRO
Defensora Pública-Geral do Estado de Mato Grosso
Protocolo 1533235

PORTARIA Nº 069/2023/DPG
DESIGNAÇÃO DE FISCAIS PARA TERMO DE COOPERAÇÃO
TECNICA

Instrumento	Partícipes	Objeto	Procedimento Nº
Termo de Cooperação Técnica 04/2023	Ministério Público do Estado de Mato Grosso, por Intermédio da Procuradoria Geral de Justiça, Tribunal de Justiça do Estado de Mato Grosso, Defensoria Pública do Estado de Mato Grosso, Município de Cuiabá, Secretaria de Estado de Segurança Pública - SESP/MT, Polícia Judiciária Civil do Estado de Mato Grosso, Polícia Militar do Estado de Mato Grosso, Perícia Oficial e Identificação Técnica - POLITEC, Conselho Municipal dos Direitos da Criança e do Adolescente - CMDCA, por Intermédio do Fundo Municipal de Apoio ao Conselho Municipal dos Direitos da Criança e do Adolescente.	Implantação da Rede Protege Cuiabá, uma articulação e integração intersectorial local de serviços, programas, unidades e instituições de proteção à criança e adolescente, com vistas a promover o funcionamento do Sistema de Garantia de Direitos da criança e do Adolescente em Cuiabá/MT.	9398/2021.

D

a) Em observância ao que dispõe o art. 104, III, c/c art. 117, da Lei nº 14.133/2021, designo os (as) servidores (as) abaixo identificados para atuar na qualidade de FISCAIS do presente Termo;

b) Aos Fiscais designados compete acompanhar e fiscalizar a execução do Termo, comunicando aos acordantes as ocorrências relacionadas a tal evento e determinando o que for necessário à regularização das faltas ou defeitos porventura observados;

c) Caso tais providências ultrapassem sua competência, o fiscal deverá solicitá-las a seus superiores em tempo hábil para a adoção das medidas convenientes;

d) O descumprimento das atribuições poderá resultar em responsabilização civil, penal e administrativa.

FISCAL TITULAR DESIGNADO: Alysson Costa Ourives.

FISCAL SUBSTITUTO DESIGNADO: Claudineia dos Santos Queiroz.

MARIA LUZIANE RIBEIRO DE CASTRO
Defensora Pública-Geral do Estado de Mato Grosso
Protocolo 1533251

PORTARIA Nº 068/2023/SDPG

A SEGUNDA SUBDEFENSORA PÚBLICA-GERAL DO ESTADO DE MATO GROSSO, no uso de suas atribuições legais e institucionais, conferidas pelo art. 14 - Seção I - A da Lei 146/2003 com redação modificada pela Lei Complementar 608/2018;

Art. 1º CONCEDER ao Servidor Público EDVAN OLADIO NEVES DA SILVA, matrícula 100852, usufruto de 20 (vinte) dias de férias individuais, para serem usufruídas nos dias 22/02/2024 a 12/03/2024, referentes aos períodos aquisitivos 2019/2020 (5 dias) e 2022/2023 (15 dias), conforme código nº 012635.

Art. 2º CONCEDER ao Servidor Público VITOR HUGO BENA MEDEIROS, matrícula 100612, usufruto de 10 (dez) dias de férias individuais, para serem usufruídas nos dias 01/04/2024 a 10/04/2024, referente ao período aquisitivo 2022/2023, conforme código nº 012636.

Art. 3º CONCEDER à Servidora Pública GYULLIANA GABRIELA DE LIMA RIZZARDI, matrícula 100687, usufruto de 2 (dois) dias de férias compensatórias, para serem usufruídas nos dias 18/01/2024 a 19/01/2024, referente ao plantão integrado, conforme código nº 012639.

Art. 4º CONCEDER à Servidora Pública GYULLIANA GABRIELA DE LIMA RIZZARDI, matrícula 100687, usufruto de 1 (um) dia de folga compensatória, para ser usufruída no dia 22/01/2024, referente ao plantão integrado, conforme código nº 012640.

Art. 5º CONCEDER ao Servidor Público EDIULSON LEITE DE ALMEIDA, matrícula 100891, usufruto de 10 (dez) dias de férias individuais, para serem usufruídas nos dias 01/02/2024 a 10/02/2024, referente ao período aquisitivo 2022/2023, conforme código nº 012647.

Art. 6º CONCEDER ao Servidor Público MARCUS AUGUSTO BOA MORTE BRANDÃO, matrícula 101003442, usufruto de 4 (quatro) dias de férias compensatórias, para serem usufruídas nos dias 04/03/2024 a 07/03/2024, referente ao plantão integrado, conforme código nº 012656.

Art. 7º CONCEDER ao Servidor Público MARCUS AUGUSTO BOA MORTE BRANDÃO, matrícula 101003442, usufruto de 1 (um) dia de folga compensatória, para ser usufruída no dia 08/03/2024, referente à escala de recesso forense, conforme código nº 012657.

Art. 8º CONCEDER à Servidora Pública LAURIANY SOUZA ROMEIRO LAUTERER, matrícula 101004696, usufruto de 02 (dois) dias de férias compensatórias para serem usufruídas nos dias 18/01/2024 a 19/01/2024, referente ao plantão integrado, conforme procedimento 47/2024.

Art. 9º CONCEDER à Servidora Pública LAURIANY SOUZA ROMEIRO LAUTERER, matrícula 101004696, usufruto de 05 (cinco) dias de férias compensatórias para serem usufruídas nos dias 22/01/2024 a 26/01/2024, referente ao plantão integrado, conforme procedimento 47/2024.

Art. 10. CONCEDER ao Defensor Público CLODOALDO APARECIDO GONÇALVES DE QUEIROZ, matrícula 100029/1, usufruto de 05 (cinco) dias de férias compensatórias para serem usufruídas nos dias 22/01/2024 a 26/01/2024, referente ao plantão integrado, conforme procedimento 80/2024.

Art. 11. CANCELAR 2 (dois) dias de férias compensatórias do Defensor Público RENATO HENRIQUE FERRAREZI, matrícula 101004129, que seriam usufruídas nos dias 18/01/2024 a 19/01/2024, referente ao plantão integrado, conforme Portaria nº 1505/2023/SDPG, publicada no Diário Oficial do Estado nº 28.611 no dia 26 de outubro de 2023, conforme procedimento nº 135/2024.

Art. 12. CANCELAR 2 (dois) dias de férias compensatórias da Servidora Pública ERIKA SILVEIRA GUERREIRO, matrícula 100907, que seriam usufruídas nos dias 08/01/2024 a 09/01/2024, referente ao plantão integrado, conforme Portaria nº 1904/2023/SDPG, publicada no Diário Oficial do Estado nº 28.651 no dia 29 de dezembro de 2023, conforme procedimento nº 38/2024.

Art. 13. CONCEDER ao Defensor Público PAULO ROBERTO DA SILVA MARQUEZINI, matrícula 100347, usufruto de 05 (cinco) dias de férias compensatórias para serem usufruídas nos dias 08/01/2024 a 12/01/2024, referente ao plantão integrado, conforme procedimento 55/2024.

Art. 14. CONCEDER ao Defensor Público JOSE RIBEIRO DA SILVA NETO, matrícula 101003827, usufruto de 10 (dez) dias de férias individuais, para serem usufruídas nos dias 14/02/2024 a 23/02/2024, referente ao período aquisitivo 2022/2023, conforme procedimento 86/2024.

Art. 15. CONCEDER ao Defensor Público JOSE RIBEIRO DA SILVA NETO, matrícula 101003827, usufruto de 03 (três) dias de férias compensatórias para serem usufruídas nos dias 07/02/2024 a 09/02/2024, referente ao plantão integrado, conforme procedimento 86/2024.

Art. 16. CONCEDER ao Defensor Público JOSE RIBEIRO DA SILVA NETO, matrícula 101003827, usufruto de 04 (quatro) dias de férias compensatórias para serem usufruídas nos dias 26/02/2024 a 29/02/2024, referente ao plantão integrado, conforme procedimento 86/2024.

Art. 17. CONCEDER ao Defensor Público JOSE RIBEIRO DA SILVA NETO, matrícula 101003827, usufruto de 01 (um) dia de folga compensatória para ser usufruída no dia 01/03/2024, referente ao plantão integrado, conforme procedimento 86/2024.

Art. 18. CONCEDER ao Defensor Público MARCELLO AFFONSO BARRETO RAMIRES, matrícula 100201/1, usufruto de 19 (dezenove) dias de férias individuais, para serem usufruídas nos dias 22/01/2024 a 09/02/2024, referente ao período aquisitivo 2022/2023, conforme procedimento 193/2024, e **DESIGNAR** em acúmulo de funções a Defensora Pública THAIS CRISTINA FERREIRA BORGES.

Cuiabá/MT, 11 de janeiro de 2024.

MARIA CECÍLIA ALVES DA CUNHA
Segunda Subdefensora Pública-Geral do Estado de Mato Grosso
Protocolo 1533254

PORTARIA Nº 070/2024/SDPG

A SEGUNDA SUBDEFENSORA PÚBLICA-GERAL DO ESTADO DE MATO GROSSO, no uso de suas atribuições legais e institucionais, conferidas pelo art. 14 - Seção I - A da Lei 146/2003 com redação modificada pela Lei Complementar 608/2018;

CONSIDERANDO a decisão proferida no procedimento nº 274/2024;

RESOLVE:

Art. 1º ESTABELECEr a Escala de Substituição do **Núcleo Criminal de Sinop**, conforme relacionado abaixo:

NÚCLEO CRIMINAL DE SINOP		
DEFENSORIA	SUBSTITUTO ORDINÁRIO	SUBSTITUTO EXTRAORDINÁRIO
1ª Defensoria	2ª Defensoria	3ª Defensoria
2ª Defensoria	3ª Defensoria	4ª Defensoria
3ª Defensoria	4ª Defensoria	1ª Defensoria
4ª Defensoria	1ª Defensoria	2ª Defensoria

Art. 2º Esta Portaria entra em vigor na data de sua publicação, revogando as disposições contrárias.

Cuiabá/MT, 11 de janeiro de 2024.

MARIA CECÍLIA ALVES DA CUNHA
Segunda Subdefensora Pública-Geral do Estado de Mato Grosso
Protocolo 1533260

PODER EXECUTIVO MUNICIPAL

PREFEITURA MUNICIPAL DE ALTA FLORESTA

EXTRATO DO CONTRATO Nº 003/2024. DATA: 09/01/2024. CONTRATANTE: PREFEITURA MUNICIPAL DE ALTA FLORESTA/MT, CNPJ: 15.023.906/0001-07, CONTRATADA: COMERCIO DE MOTOS SINOP LTDA, CNPJ Nº 07.197.887/0001-07, FUNDAMENTO: PREGAO ELETRONICO Nº 062/2023, VALOR: R\$ 115.200,00. VIGÊNCIA DO CONTRATO: DE 09/01/2024 A 08/01/2025, OBJETO: AQUISIÇÃO DE 08 (OITO) MOTOCICLETAS DE NO MÍNIMO 125 CILINDRADAS, PARA PREMIAÇÃO DO 16º CIRCUITO DO LAÇO LIVRE DE ALTA FLORESTA/MT, CONVÊNIO Nº 0805/2023/SECEL.

Protocolo 1533188

PREFEITURA MUNICIPAL DE ARIPUANÃ

TERMO ADITIVO Nº. 273/2023

DÉCIMO TERCEIRO TERMO ADITIVO AO CONTRATO Nº. 051/2021 PARA A CONTRATAÇÃO DE EMPRESA PARA EXECUÇÃO DE REMANESCENTE DE OBRA REFERENTE À IMPLANTAÇÃO DE PAVIMENTAÇÃO ASFÁLTICA E DRENAGEM DE ÁGUAS PLUVIAIS EM DIVERSAS RUAS NO PERÍMETRO URBANO DO MUNICÍPIO DE ARIPUANÃ/MT, SENDO 4.693,76M², INCLUINDO MATERIAIS E MÃO-DE-OBRA NECESSÁRIA, CONFORME PROJETOS, MEMORIAL DESCRITIVO, PLANILHA ORÇAMENTÁRIA, CRONOGRAMA FÍSICO-FINANCEIRO, EM ATENDIMENTO A SECRETARIA MUNICIPAL DE INFRAESTRUTURA, REFERENTE O CONVÊNIO Nº. 816317/2015/ MINISTÉRIO DAS CIDADES/CAIXA, CONTRATO DE REPASSE Nº. 1.022.763-93/2015. PRORROGAÇÃO PRAZO DE VIGÊNCIA: 25/12/2023 A 25/02/2024.

TERMO ADITIVO Nº. 281/2023

DÉCIMO PRIMEIRO TERMO ADITIVO CONTRATO 057/2021 PARA A CONTRATAÇÃO DE EMPRESA PARA EXECUÇÃO DE OBRA REFERENTE À CONSTRUÇÃO DE UMA PRAÇA DE EVENTOS NA AVENIDA TANCREDO NEVES NESTE MUNICÍPIO DE ARIPUANÃ, INCLUINDO MATERIAIS E MÃO-DE-OBRA NECESSÁRIA DE ACORDO COM MEMORIAL DESCRITIVO, PLANILHA ORÇAMENTÁRIA E PROJETOS, EM ATENDIMENTO A SECRETARIA MUNICIPAL DE MEIO AMBIENTE, TURISMO, INDÚSTRIA E COMÉRCIO DESTA MUNICÍPIO DE ARIPUANÃ/MT, CONFORME CONTRATO DE REPASSE Nº. 1.063.919-19/2019/MINISTERIO DO TURISMO/CAIXA. PRORROGAÇÃO PRAZO DE VIGÊNCIA: 01/01/2024 A 01/03/2024. PRORROGAÇÃO DE EXECUÇÃO: 01/01/2024 A 01/03/2024.

K3 Publicações em Jornais - k3publicacao@gmail.com

Protocolo 1533189

RESULTADO PREGÃO ELETRÔNICO SRP N.º 29/2023 ALTERAÇÃO

A Prefeitura Municipal de Aripuanã - MT torna público para conhecimento dos interessados que o Pregão Eletrônico SRP que trata o Edital n.º 29/2023, levado a efeito às 09h00min do dia 18/10/2023, comunica que a empresa GRUPO NILDO SANEAMENTO E CONSTRUCAO LTDA pediu desistência do processo, não assinando a ata alegando dificuldade com a logística do município. Deste modo, a comissão chamou a segunda colocada, passando assim o item (690614) para a empresa SORRISO PRIME LTDA, que aceitou assumir o item com valor de R\$ 0,70 (setenta centavos). Valor total da licitação que era R\$ 872.883,18, finalizou em R\$ 887.369,67. Maiores informações poderão ser adquiridas pelo site <http://www.aripuanã.mt.gov.br>, pelo e-mail licitacao@aripuanã.mt.gov.br, ou pelo telefone (066) 3565-3900.

Aripuanã - MT, 11 de janeiro de 2024.

Hilariane Hilario Da Silva - Agente de Contratação

K3 Publicações em Jornais - k3publicacao@gmail.com

Protocolo 1533218

PREFEITURA MUNICIPAL DE CAMPO NOVO DO PARECIS

AVISO DE RESULTADO

PREGÃO ELETRÔNICO 088/2023

A PREFEITURA MUNICIPAL DE CAMPO NOVO DO PARECIS, através do seu Agente de contratação, torna público para conhecimento dos interessados que na licitação com modalidade **PREGÃO ELETRÔNICO 088/2023**, destinada a **REGISTRO DE PREÇOS para futura e eventual aquisição de gêneros alimentícios**, teve como vencedoras as empresas:

PANIFICADORA DOCE PAO LTDA, com o valor total de **R\$ 336.480,00** (trezentos e trinta e seis mil e quatrocentos e oitenta reais), **COMERCIAL LUAR LTDA**, com o valor total de **R\$ 59.849,10** (cinquenta e nove mil e oitocentos e quarenta e nove reais e dez centavos), **M 7 COMERCIO DE ALIMENTOS - EIRELI**, com o valor total de **R\$ 946.030,00** (novecentos e quarenta e seis mil e trinta reais), **MASTER COMERCIAL DE ALIMENTOS LTDA**, com o valor total de **R\$ 370.457,30** (trezentos e setenta mil e quatrocentos e cinquenta e sete reais e trinta centavos), **JOSIANE CORREA DA SILVA**, com o valor total de **R\$ 32.400,00** (trinta e dois mil e quatrocentos reais), **SUDOESTE COMERCIO DE ALIMENTOS LTDA**, com o valor total de **R\$ 2.775.947,20** (dois milhões e setecentos e setenta e cinco mil e novecentos e quarenta e sete reais e vinte centavos).

Campo Novo do Parecis-MT, 11 de janeiro de 2024.

Tarcísio Nascimento da Silva

Agente de contratação

AVISO DE RESULTADO

PREGÃO ELETRÔNICO 092/2023,

A PREFEITURA MUNICIPAL DE CAMPO NOVO DO PARECIS, através do seu Agente de Contratação, torna público para conhecimento dos interessados que na licitação com modalidade **PREGÃO ELETRÔNICO 092/2023**, destinado a **REGISTRO DE PREÇOS** para futura e eventual aquisição de parquinhos(playground), teve como vencedoras as empresas: **RF COMERCIO DE MADEIRAS LTDA**, com valor total de **R\$ 370.043,20** (trezentos e setenta mil e quarenta e três reais e vinte centavos), **VALE COMERCIO DE PRODUTOS PARA EDUCACAO LTDA**, com valor total de **R\$ 89.400,00** (oitenta e nove mil e quatrocentos reais), **STAR PRODUTOS E COMERCIO LTDA**, com valor total de **R\$ 123.500,00** (cento e vinte e três mil e quinhentos reais), **V K SOLUCOES COMERCIAIS LTDA**, com valor total de **R\$ 7.460,00** (sete mil e quatrocentos e sessenta reais).

Campo Novo do Parecis-MT, 11 de janeiro de 2024.

Tarcísio Nascimento da Silva

Agente de contratação

Protocolo 1532851

RETIFICAÇÃO DE EDITAL PREGÃO ELETRÔNICO 097/2023

O Pregoeiro do Município de Campo Novo do Parecis torna público aos interessados a **RETIFICAÇÃO DO ANEXO I** de Pregão Eletrônico nº 097/2023, que tem por objeto o **REGISTRO DE PREÇOS** para futura e eventual contratação de empresa especializada para fornecimento de mão de obra de vigias, de forma desarmada e sem transporte de valores.

Prorroga sua abertura para o dia 24 de janeiro de 2024 às 09h05min. (horário de Brasília - DF).

As demais disposições ficam sem alterações.

Campo Novo do Parecis 11 de janeiro de 2024.

Tarcísio Nascimento da Silva

Pregoeiro

RETIFICAÇÃO DE EDITAL PREGÃO ELETRÔNICO 001/2024

O Município de Campo Novo do Parecis torna público aos interessados à **SUPRESSÃO do item 10.8 alínea "d" do EDITAL** de Pregão Eletrônico nº 001/2024, que tem por objeto o **REGISTRO DE PREÇOS** para futura e eventual contratação de pessoa jurídica para fornecimento de diárias na categoria pedreiro.

SUPRESSÃO:

d) Comprovação de Capital Social mínimo **não inferior a 10%** (dez por cento) do valor estimado da contratação, devendo a comprovação ser feita relativamente à data da apresentação da proposta, na forma da lei.

Prorroga sua abertura para o dia 25 de janeiro de 2024 às 09h05min. (horário de Brasília - DF).

As demais disposições ficam sem alterações.

Campo Novo do Parecis 11 de janeiro de 2024.

Tarcísio Nascimento da Silva

Pregoeiro

Protocolo 1533064

PREFEITURA MUNICIPAL DE CAMPO VERDE**AVISO DE PREGÃO ELETRÔNICO Nº 172/2023****Retificação : descrição do caminhão**

A Prefeitura Municipal de Campo Verde, através da Comissão de Licitação, torna público **O REGISTRO DE PREÇOS PARA FUTURA E EVENTUAL CONTRATAÇÃO DE EMPRESA PARA EXECUTAR SERVIÇOS DE PODA DE ÁRVORES EM VIAS E PASSEIOS PÚBLICOS DO MUNICÍPIO DE CAMPO VERDE, ESTADO DE MATO GROSSO** na modalidade Pregão (eletrônico) nº 172/2023 a realização da SESSÃO PÚBLICA PARA ABERTURA DA PROPOSTA E DISPUTA DE LANCES será no dia **16/01/2024 as 09:30 horas** (horário de Brasília) Site: www.licitanet.com.br . LOCAL, DIAS E HORÁRIOS PARA LEITURA OU OBTENÇÃO DESTE EDITAL: dias - segunda e sexta-feira (em dias de expediente), Horários - das 07:00 horas às 11:00 horas / 13:00 horas às 17:00 horas (Horário do Mato Grosso). LOCAL: Praça dos Três Poderes, nº 03 - Campo Real II - Campo Verde - MT (sala de licitações). RETIRADA DE EDITAIS PELA INTERNET: Retire o edital acessando a página: www.campoverde.mt.gov.br , local "Compras Públicas". Quando da retirada do edital, enviar recibo à Prefeitura de Campo Verde, via e-mail: compras@campoverde.mt.gov.br , conforme modelo do Anexo VIII deste edital, para eventuais informações aos interessados, quando necessário. Campo Verde - MT, 10 de janeiro de 2024.

Hélida B. M. P. Hubner
Pregoeira

Protocolo 1532813

**CRENCIAMENTO Nº 013/2023
INEXIGIBILIDADE 043/2023**

CRENCIAMENTO DE PESSOA JURÍDICA PARA PRESTAÇÃO DE SERVIÇOS DE ELABORAÇÃO DE PROJETOS ELETRICOS COM ENTRADA DE ENERGIA E DE REDE DE DISTRIBUIÇÃO EM MÉDIA E BAIXA TENSÃO COM MEMORIAIS DESCRITIVOS, DE CÁLCULOS E QUANTITATIVOS DE MATERIAIS, para atender as necessidades desta Municipalidade.

A Prefeitura Municipal de Campo Verde torna público o credenciamento da empresa: **SM DE OLIVEIRA LTDA** , CNPJ Nº **46.291.268/0001-20**, nos lotes 01, 02, 03, 04, 05, 06, 07, 08, 09, 10 e 11, do CRENCIAMENTO Nº 013/2023 - INEXIGIBILIDADE Nº 043/2023, sendo o profissional técnico da empresa o engenheiro eletricista **MARCELO CHRISTIAN LOPES SOUTO**. Campo Verde - MT, 11 de janeiro de 2024. **Hélida B. M. P. Hübner** - Presidente da CPL.

Protocolo 1533000

**AVISO DE PREGÃO ELETRÔNICO Nº 178/2023
RETIFICAÇÃO DA QUALIFICAÇÃO TECNICA**

A Prefeitura Municipal de Campo Verde, através da Comissão de Licitação, torna público **O REGISTRO DE PREÇOS PARA FUTURA E EVENTUAL CONTRATAÇÃO DE EMPRESA PRESTADORA DE SERVIÇOS COM CAÇAMBAS BASCULANTE** na modalidade Pregão (eletrônico) nº 178/2023 a abertura da SESSÃO PÚBLICA PARA ABERTURA DA PROPOSTA E DISPUTA DE LANCES para o dia 25/01/2024 09:30 (Horário de Brasília - DF), Site: www.licitanet.com.br . LOCAL, DIAS E HORÁRIOS PARA LEITURA OU OBTENÇÃO DESTE EDITAL: dias - segunda e sexta-feira (em dias de expediente), Horários - das 07:00 horas às 11:00 horas / 13:00 horas às 17:00 horas (Horário do Mato Grosso). LOCAL: Praça dos Três Poderes, nº 03 - Campo Real II - Campo Verde - MT (sala de licitações). RETIRADA DE EDITAIS PELA INTERNET: Retire o edital acessando a página: www.campoverde.mt.gov.br , local "Compras Públicas". Quando da retirada do edital, enviar recibo à Prefeitura de Campo Verde, via e-mail: compras@campoverde.mt.gov.br , conforme modelo do Anexo VIII deste edital, para eventuais informações aos interessados, quando necessário. Campo Verde - MT, 11 de janeiro de 2024.

Hélida B. M. P. Hubner
Pregoeira

Protocolo 1533006

**CRENCIAMENTO Nº 005/2023
INEXIGIBILIDADE 023/2023**

Objeto: Credenciamento para contratação de pessoas jurídicas para prestação de serviços médicos em consultas especializadas e procedimentos em: cardiologia, ortopedia, cirurgia-geral, pediatria, ultrassonografia, dermatologia, endocrinologia e oftalmologia para atendimento aos usuários do Sistema Único de Saúde (SUS) encaminhados pela Secretaria Municipal de Saúde de Campo Verde - MT.

A Prefeitura Municipal de Campo Verde torna público o credenciamento da empresa: **AGUIOMAR PIRES GOMES FILHO LTDA**, CNPJ Nº **41.132.867/0001-88**, na especialidade médica de **CARDIOLOGIA**, sendo os itens 01, 02, 03 e 04 do lote 01, conforme edital de Credenciamento 005/2023 - Inexigibilidade 023/2023. Profissional médico credenciado: **AGUIOMAR PIRES GOMES FILHO**, CRM MT 9174. Campo Verde - MT, 11 de janeiro de 2024. **HÉLIDA B. M. P. HÜBNER** -Presidente da CPL.

Protocolo 1533213

**CRENCIAMENTO Nº 002/2023
INEXIGIBILIDADE 018/2023**

Objeto: CRENCIAMENTO DE PESSOA JURÍDICA PARA ATUAR COMO PEDREIRO, SERVENTE DE PEDREIRO, PINTOR, AJUDANTE DE PINTOR, CARPINTEIRO, ELETRICISTA, AJUDANTE DE ELETRICISTA, TELHADISTA, AZULEJISTA, ENCANADOR, MONTADOR DE ESTRUTURA METÁLICA, MARCENEIRO

A Prefeitura Municipal de Campo Verde torna público o credenciamento da empresa: **EVERSON RODRIGO DOS SANTOS**, CNPJ Nº **44.940.614/0001-29**, para a prestação de serviços de azulejista, encanador, pedreiro, servente e telhadista, sendo o CRENCIAMENTO Nº 005/2023. Campo Verde - MT, 11 de janeiro de 2024. **Hélida Hübner** - Presidente e da CPL.

Protocolo 1533240

PREFEITURA MUNICIPAL DE GAÚCHA DO NORTE**AVISO DE LICITAÇÃO
PROCEDIMENTO ADMINISTRATIVO Nº 002/2024
CONCORRÊNCIA Nº 001/2024**

O Município de Gaúcha do Norte/MT, por meio do Agente de Contratação, torna público a **Concorrência para Contratação de empresa especializada na Construção de 50 Casas Populares**, conforme especificações do edital, que será realizada no dia 26/01/2024 às 07h30min (Horário de Cuiabá/MT) na sala de licitações. Essa Concorrência será regida pela Lei Federal 14.133/2021 e suas alterações e demais disposições aplicáveis. A retirada do edital será no site www.gauchadonorte.mt.gov.br e no e-mail licitacaogauchadonorte@gmail.com.

Gaúcha do Norte, 11 de janeiro de 2024.

BRUNO RODRIGUES PICCOLO
AGENTE DE CONTRATAÇÃO

Protocolo 1533211

PREFEITURA MUNICIPAL DE ITAÚBA**RESULTADO DE LICITAÇÃO - PREGÃO ELETRÔNICO Nº 057/2023**

A Prefeitura Municipal de Itaúba/MT, através de seu Pregoeiro e Equipe de Apoio, torna público o RESULTADO do julgamento referente ao Pregão Eletrônico nº 057/2023 cujo objeto é a aquisição de implementos agrícola para desenvolvimento da agricultura familiar do município de Itaúba/MT. Sagraram-se vencedoras as seguintes empresas:

EMPRESA	ITEM	VLR. TOTAL
AMANDA A. DE ALMEIDA IMPLEMENTOS AGRICOLAS - ME, inscrita no CNPJ 34.026.911/0001-00	01	25.200,00
MENTA MAQUINAS AGRICOLAS LTDA, inscrita no CNPJ 65.676.249/0001-67	02	32.500,00

Itaúba/MT, em 11 de janeiro de 2024.

SERGIO PEREIRA DOS SANTOS
Pregoeiro Oficial

Publique-se

Protocolo 1532825

PREFEITURA MUNICIPAL DE JUSCIMEIRA**AVISO DE PREGÃO PRESENCIAL Nº 015/2023**

OBJETO: Contrataca de empresa especializada em Serviços Gráficos para taenderAs nessecessidades deste Município. **Data e Hora de Abertura:** 24/01/2024 as 07:30hs/MT O Edital na Prefeitura das 08:00 às 13:00hs. e-mail licitação@juscimeira.mt.gov.br (66) 3412-1371 ou 1381.

JUSCIMEIRA/MT, 11 DE JANEIRO 2024.

DIVA MARIA SANTOS TRINDADE

Pregoeiro

Protocolo 1533245

PREFEITURA MUNICIPAL DE LAMبارI DOESTE**AVISO DE RESULTADO DE JULGAMENTO DA TOMADA DE PREÇOS Nº 11/2023**

A Prefeitura Municipal de Lambari D'Oeste-MT, torna público para conhecimento dos interessados, o resultado de julgamento da Licitação na Modalidade Tomada de Preços n.º 11/2023, que tem por objeto a "contratação de empresa especializada para execução de obra de construção de Campo Society na Comunidade Olaria no Município de Lambari D'Oeste - MT, conforme Termo de Convênio nº 1206/2023/SINFRA/MT", cujo certame, a empresa WP CONSTRUTORA LTDA - EPP, inscrita no CNPJ nº 12.648.863/0001-59, localizada na Rua Carlos Laet, s/nº, esquina com a São Paulo, Centro, Salto do Céu/MT, CEP 78.270-000, sagrou-se vencedora, tendo a mesma atendido às exigências do edital quanto à habilitação e apresentado a proposta no valor global de R\$ 317.245,73 (trezentos e dezessete mil, duzentos e quarenta e cinco reais e setenta e três centavos).

Lambari D'Oeste - MT, 11 de janeiro de 2024.

Edimar Aparecido dos Santos - Presidente da Comissão Permanente de Licitação

K3 Publicações em Jornais - k3publicacao@gmail.com

Protocolo 1533179

PREFEITURA MUNICIPAL DE LUCAS DO RIO VERDE**EXTRATO DO CONTRATO Nº 019/2024**

CREDOR: J J SILVA CONSTRUTORA LTDA - DATA: 10/01/2024 - **VIGÊNCIA:** 05/11/2024 - **VALOR:** R\$ 1.539.635,84 - **TOMADA DE PREÇO Nº 020/2023 - OBJETO:** CONTRATAÇÃO DE EMPRESA ESPECIALIZADA EM SERVIÇOS DE MÃO-DE-OBRA ORDINÁRIA - OPERAÇÕES MECÂNICAS SEM EQUIPAMENTOS, PARA A CONSTRUÇÃO DE 40 (QUARENTA) UNIDADES HABITACIONAIS NO MUNICÍPIO DE LUCAS DO RIO VERDE/MT, CONFORME PROPOSTA DE CONVÊNIO Nº 2283/2022, ENTRE A PREFEITURA MUNICIPAL DE LUCAS DO RIO VERDE - MT E A SECRETARIA DE ESTADO DE INFRAESTRUTURA E LOGÍSTICA - SINFRA - ALAN TOGNI - SECRETÁRIO DE GOVERNO E ADMINISTRAÇÃO.

Protocolo 1532929

PREFEITURA MUNICIPAL DE MARCELÂNDIA**EXTRATO DO PRIMEIRO TERMO ADITIVO AO CONTRATO 001/2023- FUNDO MUNICIPAL DE PREVIDÊNCIA SOCIAL DE MARCELÂNDIA-MT**

CONTRATANTE: FUNDO MUNICIPAL DE PREVIDÊNCIA SOCIAL DE MARCELÂNDIA-MT

CONTRATADA: SANTOS E BENASSI LTDA.

OBJETO: Pelo presente Termo Aditivo, as partes supram identificadas, de comum acordo, resolvem aditar o valor mencionado na Clausula Segunda, prorrogar o prazo de vigência mencionado na Cláusula terceira do Contrato Administrativo de Prestação de Serviços nº 001/2023.

VALOR: R\$ 36.000,00

VIGÊNCIA: 12/01/2024 a 11/01/2025

Protocolo 1533009

CÂMARA MUNICIPAL DE MARCELÂNDIA - MT**EXTRATO DO CONTRATO ADMINISTRATIVO Nº 001/2024**

OBJETO: Contratação de empresa especializada para fornecimento de Licenças de uso de software, visando atender a demanda da Câmara Municipal de Marcelândia/MT, conforme **PREGÃO PRESENCIAL nº 001/2023**.

CONTRATADA: EMPRESA AGILI SOFTWARE BRASIL LTDA

CONTRATANTE: CÂMARA MUNICIPAL DE MARCELÂNDIA - MT

Valor de **R\$ 36.600,00 (trinta e seis mil e seiscentos reais)**.

PRAZO DE VIGÊNCIA 31/12/2024. **DATA ASSINATURA:** 02/01/2024.

Protocolo 1533020

CÂMARA MUNICIPAL DE MARCELÂNDIA - MT**EXTRATO DO CONTRATO ADMINISTRATIVO Nº 002/2024**

OBJETO: Contratação de empresa para licença de uso, reformulação, desenvolvimento, modernização, reformulação, implantação, capacitação, hospedagem e manutenção preventiva, corretiva e adaptativa de website, carta de serviços ao usuário - lei 13.460/2017, ouvidoria on-line com geração de protocolos e estatísticas gráficas, software para as transmissões ao vivo em áudio e vídeo via internet das sessões e licitações com acessos ilimitados, adequações da LGPD - Lei Geral de Proteção de Dados nos serviços na internet, contas de e-mails institucionais para até 50

(cinquenta) contas, com até 05 (cinco) gigabytes de espaço cada para a câmara municipal de Marcelândia- MT, conforme **PREGÃO PRESENCIAL nº 002/2023**.

CONTRATADA: MPX BRASIL SOLUÇÕES WEB LTDA

CONTRATANTE: CÂMARA MUNICIPAL DE MARCELÂNDIA - MT

Valor de **R\$ 79.840,00 (setenta e nove mil e oitocentos e quarenta reais)**.

PRAZO DE VIGÊNCIA 31/12/2024. **DATA ASSINATURA:** 04/01/2024.

Protocolo 1533021

RESULTADO DE LICITAÇÃO - PREGÃO ELETRÔNICO Nº 045/2023 - SRP

A Prefeitura Municipal de Marcelândia/MT, através de sua Pregoeira e Equipe de Apoio, torna público o RESULTADO do julgamento referente ao Pregão Eletrônico nº 045/2023, cujo objeto é o a **CONTRATAÇÃO DE EMPRESAS PARA A FUTURA E EVENTUAL AQUISIÇÃO DE MATERIAIS/INSUMOS PARA O USOS EM PACIENTES NA ATENÇÃO BÁSICA E HOSPITAL MUNICIPAL BEM COMO PARA AS ZOONOSES - MATERIAIS HOSPITALARES DE USO INTERNO, CONFORME AS NECESSIDADES DESTA SECRETARIA PELO PERÍODO DE 12 MESES**. Sagrou-se vencedor as empresas: **HOSPSHOP PRODUTOS HOSPITALARES LTDA**, inscrita no CNPJ nº 07.094.705/0001-64, vencedora de 07 itens, com o valor de R\$ 45.318,80; **REALMED COMERCIO E DISTRIBUIÇÃO LTDA**, inscrita no CNPJ nº 27.563.336/0001-19, vencedora de 05 itens, com o valor de R\$ 3.080,40, **NF FARMACEUTICA E LOGISTICA LTDA**, inscrita no CNPJ nº 40.951.414/0001-10, vencedora de 22 itens, com o valor de R\$ 32.844,60, **INVICTO COMERCIO DE PRODUTOS PARA SAUDE LTDA**, inscrita no CNPJ nº 37.052.250/0001-85, vencedora de 10 itens, com o valor de R\$ 61.143,60, **MEDICENTRO COMERCIO DE MEDICAMENTOS LTDA**, inscrita no CNPJ nº 27.105.456/0001-72, vencedora de 08 itens, com o valor de R\$ 34.477,80, **FEMAP COMERCIO DE PRODUTOS HOSPITALARES EIRELI**, inscrita no CNPJ nº 22.803.038/0001-35, vencedora de 20 itens, com o valor total de R\$ 41.417,55, **HIPERDENTAL COMERCIO E REPRESENTACAO DE PRODUTOS ODONTOLOGICOS E MEDICO - HOSPITALAR LTDA** inscrita no CNPJ nº 13.994.852/0001-93, vencedora de 27 itens, com o valor total de R\$ 26.334,32, **NORTELAB COMERCIO ATACADISTA DE PRODUTOS LABORATORIAIS LTDA**, inscrita no CNPJ nº 28.729.142/0001-03, vencedora de 05 itens, com o valor total de R\$ 18.149,50, **MACMED SOLUÇÕES EM SAUDE LTDA**, inscrita no CNPJ nº 31.085.156/0001-46, vencedora de 01 item, com o valor total de R\$ 11.930,00, **SUPERMEDICA DISTRIBUIDORA HOSPITALAR LTDA**, inscrita no CNPJ nº 06.065.614/0001-38, vencedora de 57 itens, com o valor de R\$ 104.265,45, **PRO-REMEDIOS DISTRIBUIDORA DE PRODUTOS FARMACEUTICOS E COSMETICOS LTDA**, inscrita no CNPJ nº 05.159.591/0001-68, vencedora de 09 itens, com valor total de R\$ 14.708,74, **LUVERMED DISTRIBUIDORA DE MEDICAMENTOS LTDA**, inscrita no CNPJ nº 19.391.064/0001-99, vencedora de 21 itens, com valor total de R\$ 56.074,80, **CQC TECNOLOGIA EM SISTEMAS DIAGNOSTICOS LTDA**, inscrita no CNPJ nº 46.962.122/0003-21, vencedora de 01 item, com o valor total de R\$ 10.000,00, **ALPHAMED COMERCIO DE PRODUTOS HOSPITALARES LTDA**, inscrita no CNPJ nº 34.351.642/0001-57, vencedora de 04 itens, com valor total de R\$ 25.300,00. **VALOR TOTAL DA LICITAÇÃO: R\$ 485.045,56 (quatrocentos e oitenta e cinco mil, quarenta e cinco reais e cinquenta e seis centavos)**

Marcelândia/MT, 11 de Janeiro de 2024

Gisele Aparecia da Silva Pires

Pregoeira Oficial

Publique-se

Protocolo 1533195

PREFEITURA MUNICIPAL DE MATUPÁ**AVISO DE RESULTADO PREGÃO ELETRÔNICO - Nº. 049/2023**

A Prefeitura Municipal de Matupá, através da equipe da pregoeira, comunica a todos os interessados que realizou por meio do site www.bllcompras.org.br o **PREGÃO ELETRÔNICO SISTEMA REGISTRO DE PREÇO PARA FUTURAS E EVENTUAIS AQUISIÇÕES DE ROÇADEIRA HIDRÁULICA, GRADE ARADORA, GRADES NIVELADORA, DISTRIBUIDOR DE CALCÁRIO E ENGATE PARA TRANSPORTE HIDRÁULICO A FIM DE ATENDER ÀS NECESSIDADES DAS SECRETARIAS DO MUNICÍPIO DE MATUPÁ/MT**, aonde consagrou-se vencedor o Licitante: **AMANDA A. DE ALMEIDA IMPLEMENTOS AGRICOLAS** com valor total de R\$ 30.818,00, **KOHLER IMPLEMENTOS AGRICOLAS LTDA** com valor total de R\$ 79.550,00, **DIMAQUINAS MAQUINAS E EQUIPAMENTOS LTDA** com valor total de R\$ 16.558,00. Matupá/MT, 11 de janeiro 2024. **BRUNO SANTOS MENA**. Prefeito Municipal

Protocolo 1533034

CORREÇÃO DE AVISO DE RESULTADO PREGÃO PRESENCIAL - Nº. 050/2023

A Prefeitura Municipal de Matupá, através da equipe de pregoeiro (a), comunica a todos os interessados que realizou na sede da Prefeitura Municipal, o

Onde lê-se: CONTRATAÇÃO DE EMPRESA ESPECIALIZADA EM SHOW PIROTÉCNICO, INCLUINDO O FORNECIMENTO DE MATERIAIS, SERVIÇOS TÉCNICOS E DE APOIO, E DEMAIS EQUIPAMENTOS E/OU SERVIÇOS NECESSÁRIOS PARA A EXECUÇÃO DO SHOW QUE SERÁ REALIZADO NO REVEILLON 2024, NO LAGO MUNICIPAL DE MATUPÁ/MT,

Leia -se: CONTRATAÇÃO DE EMPRESA PRODUTORA DE EVENTOS ESPECIALIZADA NOS SHOWS, NA PRODUÇÃO DOS SHOWS ARTÍSTICOS E FORNECIMENTO DA INFRA ESTRUTURA EM COMEMORAÇÃO AO RÉVEILLON 2024 A SER REALIZADO NO MUNICÍPIO DE MATUPÁ/MT NOS DIAS 31/12/2023 E 01/01/2024.

aonde consagrou-se vencedores os Licitantes: FERRI - PRODUÇÕES ARTISTICAS LTDA INSCRITA SOB CNPJ: 07.778.669/0001-58 com valor total de R\$ 318.500,00. Matupá - MT, 11 de janeiro de 2024. **BRUNO SANTOS MENA** Prefeito Municipal

Protocolo 1533223

PREFEITURA MUNICIPAL DE NOVA BRASILÂNDIA**EDITAL DE NOTIFICAÇÃO DE LANÇAMENTO Nº 00001 DE 11 DE JANEIRO DE 2024.**

Intima o(s) sujeito(s) passivo(s) que menciona para comparecimento no local citado para tratar de assunto do seu interesse. O Titular do Órgão da Administração Tributária Municipal responsável pelo ITR, nos termos do artigo 23, § 1º, inciso II, do Decreto nº 70.235/72, com redação dada pelas Leis nº 11.941/2009 e nº 11.196/2005, e tendo em vista o disposto na Lei nº 11.250/2005, INTIMA o[s] sujeito[s] passivo[s] abaixo relacionado [s], a comparecer[em], em dia útil, no horário normal de atendimento, à sede da administração tributária deste município para tomar ciência da[s] Notificação[ões] de Lançamento [ITR] a seguir identificada[s]. Em caso de não comparecimento do sujeito passivo ou seu representante legal, considerar-se-á feita a intimação no 15º [décimo quinto] dia após a publicação deste Edital.

Sujeito(s) Passivo(s)			CPF/CNPJ	Notificação de Lançamento (ITR)
Nome Completo / Razão Social				
JOVELINO FRANCISCO DE CAMPOS	DE		047.967.801-49	8981 /00059/2023
JOVELINO FRANCISCO DE CAMPOS	DE		047.967.801-49	8981 /00060/2023

Titular do Órgão da Administração Tributária Municipal responsável pelo ITR

Data de afixação: 11/01/2024

Data de desafixação: 26/01/2024

K3 Publicações em Jornais - k3publicacao@gmail.com

Protocolo 1533183

PREFEITURA MUNICIPAL DE NOVA CANAÁ DO NORTE**AVISO DE PRORROGAÇÃO DE LICITAÇÃO - PREGÃO PRESENCIAL Nº 057/2023**

A PREFEITURA MUNICIPAL DE NOVA CANAÁ DO NORTE-MT, através de sua Pregoeira, no uso de suas atribuições legais que lhe confere a Lei nº 8.666/93 e Lei 10.520/02, informa a quem interessar possa que fica prorrogado a data de abertura da licitação acima supracitada para o dia **26 de janeiro de 2023, às 08:00 horas/minutos (Horário de Mato Grosso)**, no mesmo endereço.

Nova Canaá do Norte/MT, 10 de janeiro de 2024.

ELAINE DOS REIS
Pregoeira Oficial

Publique-se

Protocolo 1532801

REAVISO DE LICITAÇÃO - PREGÃO PRESENCIAL Nº 054/2023- SRP

A Prefeitura Municipal de Nova Canaá do Norte - MT, através de sua Pregoeira, torna público, para conhecimento dos interessados, que fará realizar licitação na modalidade de PREGÃO PRESENCIAL, com data de abertura prevista para o **dia 25 de janeiro de 2024, às 08 horas (Horário de Mato Grosso)**, na sala de licitações da Prefeitura Municipal, tendo como objeto Registro de Preço para Futura e Eventual Contratação de Empresa para Prestar Serviços de Conserto e Montagem de Pneus da Frota de Veículos e Máquinas de Diversas Secretarias do Município de Nova Canaá do Norte/MT. O Edital completo estará disponível no site **www.novacanaadonorte.mt.gov.br** (Licitações). Maiores informações poderão ser obtidas junto ao Departamento de Licitação, na Prefeitura Municipal, ou através dos telefones (66) 3551-2400 / 3551-2425.

Nova Canaá do Norte/MT, em 10 de janeiro de 2024

ELAINE DOS REIS
Pregoeira Oficial

Protocolo 1532802

PREFEITURA MUNICIPAL DE NOVO SANTO ANTÔNIO**AVISO DE RESULTADO DE LICITAÇÃO****PREGÃO PRESENCIAL Nº 026/2023****PROCESSO Nº 107/2023**

TIPO: Menor Preço por item

A Prefeitura Municipal de Novo Santo Antônio - MT torna público para conhecimento dos interessados que o Pregão Presencial 026/2023, cuja abertura ocorreu às 09h00min do dia **10 de Janeiro de 2023**, na sede da Prefeitura Municipal, situada à Avenida 29 de setembro, nº. 244, Centro, Novo Santo Antônio, cujo objeto é a **REGISTRO DE PREÇOS PARA FUTURA E EVENTUAL CONTRATAÇÃO DE EMPRESA PARA SERVIÇOS DE TRANSPORTE DE PACIENTES EM (VAN DE NO MÍNIMO 15 LUGARES) ATÉ A UNIDADE DE TRATAMENTO E EXAMES (BOM JESUS DO ARAGUAIA E ÁGUA BOA-MT) EM ATENDIMENTO A SECRETARIA MUNICIPAL DE SAÚDE, CONFORME ESPECIFICAÇÕES DO ANEXO I DO EDITAL - TERMO DE REFERÊNCIA.** Sagrando vencedora empresa abaixo descrita:

EMPRESA	CNPJ	QUANT/ITENS	VALOR TOTAL
JONATHAN SILVA LUZ-ME	30.709.546/0001-87	1	R\$ 229.680,00

VALOR TOTAL R\$: 229.680,00 (Duzentos e vinte nove mil e seiscentos e oitenta reais)

Os autos do Processo Licitatório encontram-se à disposição dos interessados na Sala de Licitações da Prefeitura Municipal de Novo Santo Antônio-MT, sito a Rua 29 de Setembro nº 244, Centro Novo Santo Antônio-MT.

NOVO SANTO ANTONIO-MT, **11 de Janeiro de 2023.**

EVA RODRIGUES BRITO Pregoeira Oficial

Protocolo 1532843

PREFEITURA MUNICIPAL DE PLANALTO DA SERRA**AVISO DE RESULTADO E HOMOLOGAÇÃO****PREGÃO PRESENCIAL SRP Nº 026/2023****PROCESSO Nº 081/2023.**

O Município de P. da Serra- MT, através de sua Pregoeira, torna público para conhecimento dos interessados o resultado da Licitação **PR Presencial SRP - nº 026/2023**, aberta no dia **08/01/2024 às 08:00** horário de MT, sagraram-se vencedoras de itens no certame as empresas: **JOÃO DIAS RAMOS-EPP**, CNPJ sob nº 03.805.679/0001-84, valor total de **R\$ 75.000,00** e **AVOX PUBLICIDADE - LTDA**, CNPJ sob nº 40.678.890/0001-00, valor total de **R\$ 102.790,00**. O valor total da licitação é de: **R\$ 177.790,00**. **CLÁUDIA MÁRCIA SAMPAIO RODRIGUES-PREGOEIRA. NATAL ALVES DE ASSIS SOBRINHO-PREFEITO MUNICIPAL**

Protocolo 1532852

PREFEITURA MUNICIPAL DE PORTO ALEGRE DO NORTE

DECRETO Nº 1671/2024

11/01/2024

"Dispõe sobre a Atualização do Valor da Unidade Padrão Fiscal do Município de Porto Alegre do Norte - UPF/PAN, de acordo com o artigo 479 da Lei Complementar nº 003/2016, que instituiu o Código Tributário Municipal, para efeito de cobrança dos tributos e outras receitas de competência do Município, no exercício de 2024, e dá outras providências"

DANIEL ROSA DO LAGO, Prefeito Municipal de Porto Alegre do Norte, Estado de Mato Grosso, no uso de suas atribuições legais conferida por Lei.

DECRETA:

Art. 1º. Fica atualizado o valor da Unidade Padrão Fiscal do Município de Porto Alegre do Norte - UPF/PAN, para efeito de atualização dos valores e cobrança dos tributos e outras receitas de competência do Município de Porto Alegre do Norte, no exercício de 2024, para o valor de R\$ 22,53 (Vinte e dois reais e cinquenta e três centavos).

Parágrafo Único. A correção está prevista em lei e restrita a ela e ocorreu utilizando-se o índice oficial divulgado pelo Governo Federal, conforme Índice Nacional de Preço ao Consumidor - INPC (IBGE), acumulado dos 12 (doze) meses do ano de 2023.

Art. 2º. Para efeito de recálculo da Unidade Padrão Fiscal de Porto Alegre do Norte - UPF/PAN para o exercício de 2024 será usada a seguinte fórmula:

$$UPF/PAN\ 2024 = UPF + (UPF \times INPC\ (IBGE))$$

Onde, INPC = Índice correspondente ao acumulado do exercício anterior.

UPF = Valor correspondente a unidade do exercício anterior.

Art. 3º. Este decreto entrará em vigor na data de sua publicação.

Porto Alegre do Norte, 11 de janeiro de 2024.

DANIEL ROSA DO LAGO
PREFEITO MUNICIPAL

Protocolo 1532821

PREFEITURA MUNICIPAL DE SÃO FÉLIX DO ARAGUAIA

AVISO DE RESULTADO PREGÃO ELETRÔNICO Nº 034/2023.
PROCESSO ADM: Nº 092/2023.

Objeto: REGISTRO DE PREÇOS PARA FUTURA E EVENTUAL CONTRATAÇÃO DE EMPRESA PARA AQUISIÇÃO DE EQUIPAMENTOS E MATERIAIS ESPORTIVOS, ADVINDO DO TERMO DE CONVÊNIO Nº 1434/2022 POR INTERMÉDIO DO FUNDO DE DESENVOLVIMENTO DESPORTIVO - FUNDED - MT E CONTRAPARTIDA DO MUNICÍPIO DE SÃO FÉLIX DO ARAGUAIA-MT, CONFORME TERMO DE REFERÊNCIA ANEXO I - EDITAL. Empresas vencedoras valor total: R\$ 14.402,50 (quatorze mil e quatrocentos e dois reais e cinquenta centavos): BRUNA ALVES DE SOUZA ME (26.176.661/0001-66) com os lotes: 1, 2, 3, 4, 5, 6 e 7 no valor total de R\$ 14.402,50 (quatorze mil e quatrocentos e dois reais e cinquenta centavos).

São Félix do Araguaia - MT, 11 de janeiro de 2024.

Jean Flavio Dos Santos Milhomem - Conductor De Processos
K3 Publicações em Jornais - k3publicacao@gmail.com

Protocolo 1533186

PREFEITURA MUNICIPAL DE SÃO PEDRO DA CIPA

RESULTADO DE LICITAÇÃO PREGÃO Nº 13/2023

O Prefeito Municipal de São Pedro da Cipa torna público o Resultado do OBJETO: SRP para futura Contratações de empresas especializadas para locação e montagem de estruturas para eventos no Município de São Pedro da Cipa-MT, Vencedora a Empresa: Pantanal Mídia e Eventos EIRELI, Valor Global de R\$ 2.369.440,00:

São Pedro da Cipa-MT, 27 de dezembro de 2023

EDUARDO JOSÉ DA SILVA ABREU

Protocolo 1532804

RESULTADO LICITAÇÃO CONCURSO DE PROJETO Nº 001/2023

O Prefeito Municipal de São Pedro da Cipa - MT, torna público resultado do OBJETO: Seleção de entidade de direito privado sem fins lucrativo, qualificada como Organização da Sociedade Civil de Interesse Público-OSICIP para celebrar termo de parceria para formação de cooperação realização de atividades de interesse público no desenvolvimento de projetos vinculados na área de saúde. Vencedora: OSCIP-Instituto Matogrossense de Desenvolvimento Econômico e Humano CNPJ 18.037.029/0001-03, Valor Global de R\$ 3.340.083,05.

São Pedro da Cipa-MT, 08 de janeiro de 2024.

EDUARDO JOSÉ DA SILVA ABREU.

Protocolo 1532892

PREFEITURA MUNICIPAL DE SINOP

DISPENSA DE LICITAÇÃO Nº 029/2023
EXTRATO DE CONTRATO Nº 002/2024 DE 11/01/2024

CONTRATO N.º: 002/2024. OBJETO: Contratação da empresa Fundação Cultural e de Fomento à Pesquisa, Ensino, Extensão e Inovação - FADEX para disponibilização de mão de obra especializada para atender demandas em comunicação e diagnóstico organizacional para atender às necessidades da Secretaria Municipal de Governo e Projetos Estratégicos. CONTRATADA: FUNDAÇÃO CULTURAL E DE FOMENTO À PESQUISA, ENSINO, EXTENSÃO E INOVAÇÃO - FADEX, inscrita no CNPJ Nº: 07.501.328/0001-30, CONTRATANTE: PREFEITURA MUNICIPAL DE SINOP/MT. REF: DISPENSA DE LICITAÇÃO Nº 029/2023, para o período de vigência de 13 (treze) meses, contados a partir da data de assinatura, podendo ser prorrogado nos limites e condições estabelecidas no art. 57 da Lei nº 8.666, de 21 de junho de 1993 e suas alterações posteriores.

SINOP/MT, 11 DE JANEIRO DE 2024.

Protocolo 1532841

PREFEITURA MUNICIPAL DE VILA RICA

PREFEITURA MUNICIPAL DE VILA RICA / MT

EXTRATO DO CONTRATO Nº 001/2024
PROCESSO DE LICITAÇÃO Nº 127/2023
PREGÃO ELETRÔNICO Nº 63/2023

DO OBJETO: contratação de (provedor) empresa especializada na prestação de serviços de comunicação de dados para interconexão da rede de computadores (Internet).

DO VALOR E DO PAGAMENTO: Pela prestação dos serviços a contratada receberá o valor global de R\$ 112.522,80 (Cento e doze mil quinhentos e vinte e dois reais e oitenta centavos) em 12 (doze) parcelas pagas mensalmente, em até 10 (Dez) dias úteis, após a prestação de serviço, bem como, da nota fiscal devidamente atestada pelo fiscal devidamente designado para esse fim.

DA VIGÊNCIA: O presente Contrato terá vigência de 12 (doze) meses, contados da assinatura do Contrato.

DATA: Vila Rica/MT, 11 de janeiro de 2024.

ASSINANTES:

ABMAEL BORGES DA SILVEIRA - Prefeitura Municipal De Vila Rica - Contratante.

SOUSA TELECOMUNICAÇÕES LTDA (12.838.952/0001-68) - Contratada.

Protocolo 1533184

TERCEIROS

PEDIDO DE LICENÇA AMBIENTAL DE INSTALAÇÃO PETROBAHIA S/A
Empresa PETROBAHIA S/A de CNPJ 01.125.282/0025-93 torna público que REQUEREU junto à Secretaria de Estado de Meio Ambiente - SEMA, a Licença Ambiental de Instalação para as atividades de comércio, armazenagem, mistura e distribuição de combustíveis a ser localizado na Rod BR 242,S/N, Bairro Projeto Querência I, Município de Querência-MT, lote rural 30 L, CEP: 78.643-000.

Protocolo 1531222

ROCHA TAVEIRA SERRALHERIA LTDA, Com a Atividade principal: **Fabricação de esquadrias de metal**, CNPJ, 31.875.100/0001-95, localizada na AV:COUTO MAGALHAES, N:900 Bairro: Toneto, CEP: 78690-000, Nova Xavantina MT. Torna público que requereu junto ao Consorcio Intermunicipal de Desenvolvimento Econômico Social e Ambiental Médio Araguaia (**Codema**),a tipo as licenças ,LI,LP,LO. Responsável Técnico: Liomar E. cardoso, Tel: (66) 9 97175863

Protocolo 1532408

Proprietário da Empresa AGUIA SERVICOS E PECAS, CNPJ: 49.196.285/0001-77, localizada na AV ARAES, N: 1190, Bairro: União ,CEP: 78690-000, Nova Xavantina MT. com o ramo principal ,Serviços de **manutenção e reparação mecânica de veículos automotores** . Torna público que requereu junto ao Consorcio Intermunicipal de Desenvolvimento Econômico Social e Ambiental Médio Araguaia (**Codema**),a tipo as licenças ,LI,LP,LO. Responsável Técnico: Liomar E. cardoso, Tel: (66) 9 97175863

Protocolo 1532409

Proprietário da A Empresa **MARMORARIA CENTRAL**, CNPJ: 13.676.223/0001-15, localizada na rua: **CHAPADA DOS GUIMARAES, N:80, QUADRA03 LOTE 10**, Bairro: **SANTANA**,CEP: 78690-000, Nova Xavantina MT. com o ramo principal, **Aparelhamento de placas e execução de trabalhos em mármore, granito, ardósia e outras pedras**. Torna publico que requereu junto ao Consorcio Intermunicipal de Desenvolvimento Econômico Social e Ambiental Médio Araguaia (**Codema**),a tipo as licenças ,LI,LP,LO. Responsável Técnico: Liomar E. cardoso, Tel: (66) 9 97175863

Protocolo 1532410

FLAVIA BROLIO DE SOUZA BRUM, CPF: 005.270.721-09, torna público que requereu junto a Coordenadoria de Meio Ambiente da Prefeitura Municipal de Campo Novo do Parecis, o pedido de **Licença Prévia - LP, Licença de Instalação - LI e Licença de Operação - LO** referente a atividade/empreendimento: **Loteamento Urbano Horizontal - Condomínio de Lotes Ypê**, localizado na Avenida Ypê, Quadra 46, Lote 07, Bairro Alvorada, Campo Novo do Parecis - MT.

Protocolo 1532416

KSB AGRIBUSINESS COMERCIO LTDA. de CNPJ: **21.523.353/0001-46** torna público que requereu junto a Secretaria de Agricultura e Meio Ambiente - SAMA/MT a Renovação de Licença de Operação (RLO), para Comércio Atacadista de Defensivos Agrícolas, adubos, fertilizantes e corretivos de solo com depósito no local, no endereço Rodovia Izidoro Vivaldino Pivetta, 200W - Parque das Emas na cidade de Lucas do Rio Verde - MT (Lat. 13°04'57,3"S; Long. 55°56'28,9"O) Não foi determinado EIA/RIMA. **MKC ENGENHARIA 65 3549-2560**.

Protocolo 1532417

VALDINEI MAURO DE SOUZA

Torna público que requereu junto à Secretaria de Estado do Meio Ambiente SEMA, a Licença de Operação para Pesquisa Mineral-LOPM com Uso de Guia de Utilização, de ampliação da área de lavra experimental, para extração e beneficiamento de ouro, no local denominado de Fazenda Chimbuvá, Zona Rural, Município de Nossa Senhora do Livramento, Estado de Mato Grosso.

Protocolo 1532424

GREENYELLOW UFV GESTÃO E INSTALAÇÃO FOTOVOLTAICA 027 LTDA

A, Greenyellow UFV Gestão e Instalação Fotovoltaica 027 Ltda., inscrita sob o CNPJ 49.271.391/0001-78, torna público que requereu junto ao CODEMA (Consórcio Intermunicipal de Desenvolvimento Econômico, Social e Ambiental Médio Araguaia) a Licença de Operação (LO) para a

Usina Fotovoltaica (UFV) Canarana II para geração de energia elétrica com potência de 2,4 MW em área de 10,548 hectares, localizada no Loteamento Fazenda Recanto das Águas I, S/N, Lote 63, Secção 02, Zona Rural do município de Canarana/MT.

Protocolo 1532446

LICENÇA AMBIENTAL

A empresa BOA ESPERANCA AGROPECUARIA LTDA, inscrita no CNPJ nº: 01.722.958/0001-59, torna público que requereu junto a Secretaria Municipal de Meio Ambiente de Lucas do Rio Verde/MT - SMMMA/LRV, a Licença Prévia (LP) e Licença de Instalação (LI) de Ampliação e Renovação da Licença de Operação (RLO), para a regularização das atividades de Serviços de manutenção e reparação mecânica de veículos automotores, aeronaves e outros e Serviços de lavagem, lubrificação e polimento de veículos automotores , localizada na ROD MT 338, S/N, KM 62, Zona Rural, no município de Lucas do Rio Verde/MT.

Protocolo 1532489

AVISO DE REQUERIMENTO DE LICENÇAS AMBIENTAIS (LP/LI)

A **Associação de Produtores Rurais da Comunidade Paraíso**, inscrita no CNPJ nº 50.674.814/0001-80, torna público que requereu junto à SEMA - Secretaria de Estado de Meio Ambiente, a Licença Previa - LP e a Licença de Instalação - LI, referente à atividade de implantação e pavimentação asfáltica da Rodovia Estadual MT-404, trecho: Entr. MT-251/MT-140 - Div. Chapada do Guimarães/Campo Verde, com extensão de 18,44 km, código SRE 404EMT0030 e 404EMT0020, nos municípios de Campo Verde e de Chapada dos Guimarães/MT.

Protocolo 1532520

RICARDO CRISTIANO BESS, Portador do CPF: **836.119.911-04**, torna público que requereu junto a Secretaria de Estado de Meio Ambiente (SEMA-MT) o Cadastro de captação de uso insignificante de água subterrânea. Município: **Nova Mutum/MT**. Coordenadas Geográficas DATUM SIRGAS 2000 do ponto de captação PT 01: 13° 48' 28,00"S 56° 05' 00,00"O. Vazão máxima de bombeamento de 6 m3/h por um período de 1 hora e 40 minutos de bombeamento, perfazendo uma vazão máxima de utilização de 9,99 m3 por dia, durante 7 dias/semana. Finalidade de uso: outros usos. **MKC Engenharia 3549-2560**.

Protocolo 1532755

R31 Investimentos S/A - CNPJ 20.177.610/0001-72, torna público que requereu à SEMA/MT, as Licenças Prévia e Instalação para ampliação do Shopping Center Sinop para atividade de "hotelaria", sito à Avenida Alexandre Ferronato, esquina com Rua Rute de Souza Silva, nº 800, cidade de Sinop-MT.

Protocolo 1532807

ALCIR ANTÔNIO GARLET BARCHET, CPF:065106470-87 torna público que requereu a SEMA/MT, o pedido de **RENOVAÇÃO** de Outorga Subterrânea de um poço tubular, denominado PT-01, localizado Rodovia MT 130 KM 6, zona rural, Fazenda Ferradura, do município de Primavera do Leste/MT., Primavera do Leste - MT, nas Coordenadas Geográficas: Lat. 15°19'30,6"S e Long. 54°25'44,8"W

Protocolo 1532810

ALCIR ANTÔNIO GARLET BARCHET, CPF:065106470-87 torna público que requereu a SEMA/MT, o pedido de **RENOVAÇÃO** de Outorga Subterrânea de um poço tubular, denominado PT-02, localizado Rodovia MT 130 KM 6, zona rural, Fazenda Ferradura, do município de Primavera do Leste/MT., Primavera do Leste - MT, nas Coordenadas Geográficas: Lat. 15°22'37,2"S e Long. 54°27'31,5"W

Protocolo 1532811

Roberto Zanoni, CPF: 424.123.749-53, torna público que requereu junto a **SEMA-MT** o direito de uso de água superficial de um ponto de captação no córrego Lavradinha, afluente do rio das Mortes, na coordenada geográfica: 15°15'26.80"S, 53°45'05.70"W para abastecer um projeto de irrigação com três pivôs centrais abrangendo uma área de 261,04 ha na fazenda Zanoni, que está localizada na Zona Rural do município de Novo São Joaquim-MT, Rodovia MT 448, Km 62.

Protocolo 1532817

Agropecuária Locks Ltda, CNPJ: 01.982.131/0008-50, torna público que requereu junto a SEMA-MT a alteração da portaria outorga de água subterrânea de número 902, de 06 de setembro de 2023, que contempla dois poços tubulares de coordenadas: Poço 1 Latitude 14° 21' 48.00" e Longitude 56° 42' 52.00" e Poço 2 Latitude 14° 21' 01.70" e Longitude 56° 42' 08.40", localizados no município de Nortelândia - MT, Zona Rural, Est. NL 10, KM 05, Faz. Dourado II.

Protocolo 1532818

AGROPECUÁRIA MAGGI LTDA., CNPJ 00.315.457/0017-52, torna público que requereu a SEMA/MT, a **Renovação da LO nº 323922/2021, para extração de cascalho**, localizada nas coordenadas geográficas 17°22'35"840 S / 54°40'56"14 W, Rodovia BR-163, KM 16.5, S/N, Fazenda SM 3B, Zona Rural, Itiquira/MT.

Protocolo 1532820

Cooperativa Mista dos Garimpeiros de Peixoto de Azevedo - COOMIPAZ, CNPJ 11.664.330/0001-06, torna público que requereu junto a Secretaria de Estado do Meio Ambiente - SEMA, o pedido das Licenças: Prévia (LP), Instalação (LI) e Operação (LO), para extração e beneficiamento de minério de ouro, em uma área de 7,5 ha, âmbito das propriedades Fazenda Moreira e Sítio Dois Irmãos, zona rural, município de Terra Nova do Norte/MT.

Protocolo 1532822

A Energisa Mato Grosso - Distribuidora de Energia S.A., inscrita no CNPJ nº 03.467.321/0001-99, torna público que requer junto à Secretaria de Desenvolvimento Rural e Meio Ambiente - SEMDER do município de Comodoro/MT, a Licença Prévia e Licença de Instalação para Subestação de Energia até 138 kV, denominada SE Coletora Comodoro, a ser construída no município de Comodoro - MT.

Protocolo 1532824

SINDICATO RURAL DE DIAMANTINO/MT ASSEMBLEIA GERAL ORDINÁRIA-EDITAL DE CONVOCAÇÃO

Presidente do Sindicato Rural de Diamantino/MT, no uso de suas prerrogativas na forma do seu estatuto pelo presente Edital, convoca seus associados para comparecerem à Assembleia Geral Ordinária a ser realizada na sede do sindicato localizada na Rua: Almirante Batista das Neves, nº 639, Centro, CEP: 78.400-000, no município de Diamantino/MT, no dia 26 de janeiro de 2024, às 18:00 (dezoito) horas em primeira chamada para discutir e apreciar e deliberar sobre as seguintes matérias da ORDEM DO DIA:

1. Prestação de contas do ano de 2023,
2. Previsão Orçamentária 2024;
3. Outros Assuntos de interesse da Classe.

Em primeira convocação, o plenário será considerado instalado se estiver presente a maioria dos filiados com direito a voto; e após 60 minutos, em segunda convocação, funcionará com a presença de qualquer número de filiados.

Diamantino/MT, 09 de janeiro de 2024.

Altemar Kroling
Presidente do Sindicato Rural de Diamantino/MT

Protocolo 1532829

ÁGUA LIMPA AGRONEGÓCIOS LTDA, de CNPJ nº 22.521.011/0001-50, torna público que requereu junto a SEMA-MT, a Outorga de Direito de Uso de Recursos Hídricos para Captação Subterrânea por meio de poço tubular, nas seguintes coordenadas geográficas 14°40'8.18"S/57°53'39.46"O e, com o objetivo de abastecer as necessidades da Fazenda Água Limpa, na zona rural do município de Campo Novo do Parecis-MT.

Protocolo 1532836

ÁGUA LIMPA AGRONEGÓCIOS LTDA, de CNPJ nº 22.521.011/0001-50, torna público que requereu junto a SEMA-MT, a Outorga de Direito de Uso de Recursos Hídricos para Captação Subterrânea por meio de poço tubular, nas seguintes coordenadas geográficas 13°22'3.07"S/58°2'57.96"O e, com o objetivo de abastecer as necessidades da Fazenda Chimarrão, na zona rural do município de Campo Novo do Parecis-MT.

Protocolo 1532840

SILOEIRO AGRONEGÓCIOS LTDA, de CNPJ nº 32.148.631/0001-49, torna público que requereu junto a SEMA-MT, a Outorga de Direito de Uso de Recursos Hídricos para Captação Subterrânea por meio de poço tubular, nas seguintes coordenadas geográficas 13°21'40.49"S/58°2'51.62"O e, com o objetivo de abastecer as necessidades da Fazenda São José, na zona rural do município de Campo Novo do Parecis-MT.

Protocolo 1532842

Francisco Domiciano De Souza

Inscrito no CPF sob nº 043.008.079-49, torna público que requereu junto a SEMA - Secretaria de Estado do Meio Ambiente/MT, o Licenciamento PMFS (plano de manejo sustentável) da FAZENDA APUCARANA II, localizada na estrada do Perobal, zona rural - Brasnorte-MT, CEP: 78.350-000.

Protocolo 1532850

Rodrigo Prante, CPF: 016.069.671-26, torna público que requereu junto a Superintendência de Recursos Hídricos (SURH) da Secretaria de Estado do Meio Ambiente do Mato Grosso (SEMA - MT) a outorga do direito de uso de água subterrânea com a finalidade de outros usos - uso doméstico. O poço tubular está instalado no Aquífero Salto das Nuvens, sob as coordenadas LAT 11°39'3.01"S / Long 56° 8'41.23"O, FAZENDA SANTA TEREZINHA, MT 220, PORTO DOS GAUCHOS- MT. O período de bombeamento é de 3,49 horas dia, totalizando a vazão de captação em 106,7 m³/dia. **Vinicius Caetano de A. P. Tocantins - Geólogo. VT SERVIÇOS GEOLÓGICOS.**

Protocolo 1532855

FLORISVALDO SOARES DE LIMA, CPF: 378.597.141-91, MUNICÍPIO DE NORTELÂNDIA/MT, TORNA PÚBLICO QUE SOLICITOU JUNTO À SEMA OUTORGA DE DIREITO DE USO DE RECURSOS HÍDRICOS - ÁGUA SUBTERRÂNEA. COORDENADAS PT-02 14° 15' 37,0"S 56° 35' 23,0"W. FINALIDADE DE USO: AVICULTURA.

Protocolo 1532856

COMUNICADO AOS USUÁRIOS

A Águas de Nortelândia, concessionária responsável pelos Serviços de Abastecimento de Água Tratada no município de Nortelândia/MT, informa aos usuários sobre a aplicação da segunda parcela da **revisão tarifária de 5,95% (cinco inteiros e noventa e cinco centésimos por cento)**, aprovada no 2º Termo Aditivo e Modificativo ao Contrato de Concessão. Diante disso, **os atuais valores da Tarifa Referencial de Água (TRA) passarão para R\$ 4,78 (quatro reais e setenta e oito centavos)** em todas as categorias de usuários e faixas de consumo, cobrados em relação aos serviços de água e dos preços públicos dos demais serviços.

A nova tarifa entra em vigor a partir de 11 de fevereiro de 2024 e incide também sobre a tabela de serviços complementares. Dessa forma, ficam estabelecidas as tarifas dos serviços de água prestados pela Concessionária Águas de Nortelândia, conforme as tabelas a seguir:

ESTRUTURA TARIFÁRIA VIGENTE			
CATEGORIAS	CLASSES DE CONSUMO		TARIFA
	CÓDIGO	FAIXA (m³/mês.econ.)	
SOCIAL	S.1	0 a 10	R\$2,39
RESIDENCIAL	R.1	0 a 10	R\$4,78
	R.2	11 a 20	R\$7,17
	R.3	21 a 30	R\$11,95
	R.4	31 a 40	R\$15,77
	R.5	Acima de 40	R\$25,33
COMERCIAL	C.1	0 a 10	R\$10,99
	C.2	Acima de 10	R\$16,73
PÚBLICA	P.1	0 a 10	R\$11,95
	P.2	Acima de 10	R\$18,16
PÚBLICA MUNICIPAL	PM.1	Acima de 2.500	R\$0,18
INDUSTRIAL	I.1	0 a 10	R\$12,91
	I.2	Acima de 10	R\$19,12

Nortelândia, 10 de janeiro de 2024.

Arildo Paulo Viana Junior
Diretor Presidente da Águas de Nortelândia

Protocolo 1532858

ADELMAR PINHEIRO, inscrito no CPF sob o nº 022.540.345-53, torna público que requereu à SEMA- MT, a aprovação do Plano de Exploração Florestal de uma área de 568,06716 hectares situados na Fazenda Agroplan, Zona Rural do município de Querência-MT. Não foi determinado estudo de impacto ambiental. **IMAP Engenharia e Soluções.**

Protocolo 1532859

A Sra. **CLEIDE MARIA SALVI BURNIER**, inscrita no CPF sob o nº 580.092.649-20, torna público que requereu perante a SEMA, Secretaria de Estado do Meio Ambiente de Mato Grosso, a outorga de captação de água superficial na Fazenda Concórdia, município de Querência/MT, com as seguintes características: Bacia Hidrográfica: Amazônica; Finalidade: Irrigação por pivô central. Corpo Hídrico: Rio Suiá-Miçú. Ponto Captação: 12°44'30.45"S e 52°7'15.60"O. Vazão de captação: 0,997681 m³/s.

ASPLEMAT Publicações (65) 3365-0800

Protocolo 1532867

AJHPANUCCILTD - CONCRELUZ, inscrita no CNPJ 11.169.419/0010-89, torna público que requereu junto à Secretaria Estadual de Meio Ambiente SEMA/MT, as Licenças: Prévia (LP), Instalação (LI) e de Operação (LO), para atividade de "Central dosadora de concreto", a ser instalada a Av. Antártica, s/n, bairro Sucuri, em Cuiabá/MT.

Protocolo 1532868

Benedito Francisco de Almeida de CPF nº 005.682.398-30, torna público que requereu junto a SEMA/MT, PEF - Projeto de Exploração Florestal da **Fazenda Santa Laura**, no município de Nossa Senhora do Livramento/MT, sendo ou não determinado elaboração EIA/RIMA, para a atividade pecuária.

Protocolo 1532877

Geraldo Trouy D'Oliveira Filho de CPF nº 536.410.351-04, torna público que requereu junto a SEMA/MT, PEF - Projeto de Exploração Florestal da **Fazenda Retiro Novo do Cuiabá**, no município de Nobres/MT, sendo ou não determinado elaboração EIA/RIMA, para a atividade pecuária.

Protocolo 1532926

Cleuza Fátima Fisner Peccin, CPF 398.413.240-91, torna público que requereu a SEMA-MT, a Classificação quanto à Segurança da Barragem, por meio de Cadastro, para acumulação de água de usos múltiplos, exceto para geração de energia elétrica, localizada no Ribeirão Canguinha, sob coordenadas geográficas -13°50'59,79" e -55°51'07,89", Fazenda Peccin, inscrita no CAR sob nº MT-5106224-C43DA09D2BE9433CA 2CF0A4EDD9F796D, município de Nova Mutum-MT.

Protocolo 1532926

WAGNER FERREIRA BARBOSA, CPF nº 487.696.061-53, torna público que requereu junto à SEMMADRS/VG a Licença Especial (LE) para Aterramento de Área e Remoção de Aterro para o endereço Rua Vasco da Gama, nº 1, bairro Ikaray, Várzea Grande-MT, coordenadas 15°40'19.49"S 56° 8'23.87"O.

Protocolo 1532928

SINAGRO PRODUTOS AGROPECUARIOS S/A, CNPJ: 04.294.897/0012-17, torna público que requereu à Secretaria de Desenvolvimento Agrícola e Meio Ambiente da Prefeitura Municipal de Campo Verde - MT, o pedido de renovação da Licença de Operação (LO) nº 002/2020, para atividade de armazém de grãos - emissão de warrants, estabelecida na Rodovia BR 070, S/N, KM 384, Distrito Industrial do município de Campo Verde - MT.

Protocolo 1532941

Sinagro Produtos Agropecuários S/A, CNPJ nº 04.294.897/0025-31, torna público que requereu ao Consórcio Intermunicipal de Desenvolvimento Econômico, Social e Ambiental "Médio Araguaia" - CODEMA, o pedido de renovação da Licença de Operação (L.O.) nº 02/2020, para atividade de armazém de grãos - emissão de warrants, estabelecida na Rodovia MT 070, S/N, KM 1,2 do município de Canarana - MT.

Protocolo 1532980

EDITAL DE CONVOCAÇÃO

A Presidente do Sindicato dos Empregados dos Conselhos e Ordens de Fiscalização e Entidades Afins do Exercício Profissional do Estado de Mato Grosso-SINDIFISC-MT - CNPJ:03.012.413/0001-84, NO USO DAS PERROGATIVAS E ATRIBUIÇÕES QUE LHE CONFEREM O Estatuto da Entidade, convoca os Diretores Titulares e Suplentes, bem como os (as) **Sindicalizados(as) do Conselho Regional de Engenharia e Agronomia do Estado de Mato Grosso-CREA/MT**, em condições de votar, para reunirem-se em **ASSEMBLEIA GERAL EXTRAORDINÁRIA**, a realizar-se no dia **30 de janeiro de 2024 (terça-feira)**, a reunião será em formato híbrida, sendo realizado pelo aplicativo MEET, e presencial será na sede do SINDIFISC-MT, sito na Rua Antônio Maria Coelho, 382 - Sala 204 - Bairro: Centro Sul- Cuiabá/ MT, **às 18:00 (dezoito horas)**, em primeira convocação com a presença de 2/3 dos sindicalizados, na falta de número legal a Assembleia será realizada em segunda chamada após trinta minutos **às 18:30 (dezoito horas e trinta minutos)**, com qualquer número mínimo de Sindicalizados, para seguinte pauta:

- 1- Discutir e aprovar proposta de acordo coletivo de trabalho 2024/2025, e após envio para diretoria do CREA-MT para análise;
- 2- Outros assuntos de interesse da Categoria.

Cuiabá, 11 de janeiro 2024.

Rosângela Oliveira Vieira
Presidente - Sindifisc-MT

Protocolo 1532995

SINDICATO RURAL DE NOVA GUARITA/MT

ASSEMBLEIA GERAL EXTRAORDINARIA EDITAL DE CONVOCAÇÃO

Pelo presente Edital, o Sindicato Rural de Nova Guarita/MT na forma de seu Estatuto, convoca seus associados para comparecerem à Assembleia Geral Extraordinária a ser realizada na sede do Sindicato Rural de Nova Guarita/MT, situado na Av. Dos Emigrantes, S/N, Centro, CEP: 78508-000, na cidade de Nova Guarita/MT, no dia 18 de janeiro de 2024, às 08 horas, em 1ª (primeira) convocação, com a maioria legal, ou em 2ª (segunda) e última convocação, com qualquer número, no mesmo dia e local, às 09 horas, para tomarem conhecimento e deliberarem a respeito da seguinte **ORDEM DO DIA**:

1-Cessão do Imóvel Rural ao SENAR em comodato, por 30 anos, para Construção do NAC - Núcleo Avançado de Capacitação, situado na Avenida dos Migrantes, S/N, centro, CEP- 78 508-000, Nova Guarita/MT, imóvel da matrícula 7 356, folha 190/191/192, livro 005.

Nova Guarita/MT, 11 de janeiro de 2024.

Antônio Isaac Fraga Lira
Presidente

Protocolo 1532999

CENTRO DE ONCO-HEMATOLOGIA DE MATO GROSSO LTDA, CNPJ 07.862.532/0001-87, torna público que solicitou à Secretaria de Meio Ambiente e Desenvolvimento Urbano-SMADES, as Licenças Ambientais, modalidade: Licença prévia, licença de instalação e licença de operação, para Atividades: "Serviços de Hemoterapia e Quimioterapia", Rua das Violetas, 180, Quadra 27, Jardim Cuiabá/MT

Protocolo 1533023

A **SENAI - SERVIÇO NACIONAL DE APRENDIZAGEM INDUSTRIAL**, inscrita no CNPJ sob o nº 03.819.150/0007-05, torna público que requereu a Secretaria Municipal de Meio Ambiente e Desenvolvimento Sustentável de Sinop/MT, o pedido de **Renovação de Licença de Operação**, para a atividade de "outras atividades de ensino não especificadas anteriormente", localizada na Av. Jacarandas, N.º 3.100, Bairro: Setor Industrial, município de Sinop/MT. **Responsável Técnico: Gillyard C. Paixão**, Engenheiro Agrícola e Ambiental / Engenheiro de Segurança do Trabalho (66) 9.9603-6937.

J.R.I. IMOBILIÁRIA E INVESTIMENTOS LTDA, CNPJ: 28.291.115/0001-00, torna público que requereu junto a Secretaria Estadual de Meio Ambiente - SEMA-MT, a Licença de Operação do **LOTEAMENTO RESIDENCIAL CURUCACA**, situado na Chácara Nº 289, Bairro De Chácaras, CEP: 78.550-000, Sinop - MT. (GUARA CONSULTORIA LTDA - 66.9.8111.5993)

M.S. COMERCIAL AGRICOLA LTDA, CNPJ: 17.854.745/0001-10, torna público que requereu junto a Secretaria de Meio Ambiente e Desenvolvimento Sustentável de Sinop/MT as Licenças: Prévia (LP), de Instalação (LI) e de Operação (LO), para as atividades de: 46.83-4-00 - Comércio atacadista de defensivos agrícolas, adubos, fertilizantes e corretivos do solo; 52.11-7-99 - Depósitos de mercadorias para terceiros, exceto armazéns gerais e guarda-móveis. Endereço: Rua João Pedro Moreira de Carvalho nº 6126, Bairro Loteamento Jardim Itapuã. Não foi determinado EIA/RIMA. (Engª Florestal Ane C. Barceli 66 999766751).

MERCADO E AÇOUGUE EUROPARK LTDA - CNPJ 52.920.594/0001-52 torna público que requereu junto a Secretaria Municipal de Agricultura, Meio Ambiente, Ciência e Tecnologia- SAMATEC/Sorriso, a Licença Prévia (LP), Licença de Instalação (LI) e Licença de Operação (LO) para atividade de Comércio varejista de carnes - açougues, localizado na Rua Moscou, nº 811 - Europark, município de Sorriso/MT. Coordenadas geográficas do Empreendimento: 55°44'17,92"W, 12°30'47,95". Não foi determinado o EIA-RIMA. (Projenorth Ambiental (66) 9 9973-9779).

CENTRAL DISTRIBUIDORA DE GELO EIRELI, CNPJ nº 23.538.263.0001/54, torna público que requereu junto à Secretaria Municipal de Meio Ambiente e Desenvolvimento Sustentável de SINOP/MT, A Renovação e Ampliação das Licenças Ambientais - Modalidade: Licença Prévia (LP); Licença de Instalação (LI) e Licença de Operação (LO), para atividade: Fabricação de Gelo Comum. Localizada na Rua das Jaqueiras, N: 21 - Bairro Jardim Jacarandás, município de SINOP-MT.

GRANNO ARMAZÉM GERAIS LTDA, CNPJ: 51.879.821/0001-80, torna

público que requereu junto Secretaria de Agricultura, Meio Ambiente, Ciência e Tecnologia de Sorriso - MT - SAMATEC: as Licenças: Prévia (LP), de Instalação (LI) e de Operação (LO), para as atividades de: 52.11-7-01 - Armazéns gerais - emissão de warrant; 46.32-0-01 - Comércio atacadista de cereais e leguminosas beneficiados. Endereço: Av. Idemar Riedi, nº 10.388, industrial 1ª etapa. Não foi determinado EIA/RIMA. (Engª Florestal Ane C. Barceli 66-999766751).

R D COM E REPRESENTAÇÕES LTDA, CNPJ: 33.073.438/0001-59, torna público que requereu junto a Secretaria Municipal de Meio Ambiente de Matupá - MT - SEMMA: as Licenças: Prévia (LP) e de Instalação (LI), para as atividades de: 46.83-4-00 - Comércio atacadista de defensivos agrícolas, adubos, fertilizantes e corretivos do solo; 52.11-7-99 - Depósitos de mercadorias para terceiros, exceto armazéns gerais e guarda-móveis; 01.63-6/00 - Atividades de pós-colheita; 46.32-0-01 - Comércio atacadista de cereais e leguminosas beneficiados; 52.11-7/01 - Armazéns gerais - emissão de warrant; . Endereço: Rua CH 7, Lote 13-B, Quadra 03, Bairro Zona de Chácaras 002. Não foi determinado EIA/RIMA. (Engª Florestal Ane C. Barceli 66 999766751).

LOTEADORA ASSAI S/S LTDA, CNPJ: 07.267.254/0001-10, situada Av. Jose de Palma Renno, nº 623, sala 01, Residencial Renno Park, município de Santo Antônio da Platina/PR, torna público que requereu à Secretaria Municipal de Meio Ambiente e Desenvolvimento Sustentável de Sinop/MT a LICENÇA PRÉVIA - LP, LICENÇA DE INSTALAÇÃO - LI E LICENÇA DE OPERAÇÃO - LO, para a atividade de CONDOMÍNIO RESIDENCIAL MULTIFAMILIAR HORIZONTAL, localizado na Rua dos Retirantes, nº. 339, LT. 11, QD. 12, do bairro Residencial Portinari, município de Sinop, Estado de Mato Grosso. Não foi determinado EIA/RIMA. Responsável Técnico: Eng. Florestal Edson Fiabani, Fone: (66) 99936-0651 E-mail: edson.fiabani@gmail.com.

LOTEADORA ASSAI S/S LTDA, CNPJ: 07.267.254/0001-10, situada Av. Jose de Palma Renno, nº 623, sala 01, Residencial Renno Park, município de Santo Antônio da Platina/PR, torna público que requereu à Secretaria Municipal de Meio Ambiente e Desenvolvimento Sustentável de Sinop/MT a LICENÇA PRÉVIA - LP, LICENÇA DE INSTALAÇÃO - LI E LICENÇA DE OPERAÇÃO - LO, para a atividade de CONDOMÍNIO RESIDENCIAL MULTIFAMILIAR HORIZONTAL, localizado na Rua dos Retirantes, nº. 327, LT. 10, QD. 12, do bairro Residencial Portinari, município de Sinop, Estado de Mato Grosso. Não foi determinado EIA/RIMA. Responsável Técnico: Eng. Florestal Edson Fiabani, Fone: (66) 99936-0651 E-mail: edson.fiabani@gmail.com.

ASAS DO CERRADO LTDA, CNPJ 52.685.805/0001-10, TORNA PÚBLICO QUE REQUEREU JUNTO À SECRETARIA DE ESTADO DO MEIO AMBIENTE O LICENCIAMENTO AMBIENTAL DO CRIADOURO DE AVES EXÓTICAS, LOCALIZADO NA A ASSENTAMENTO P. A. PIRATININGA LOTE 153, ZONA RURAL, NOVA UBIATA MT, CEP 78.888- 000, COORDENADAS 21L E: 7133262 N:8491694 UTM, PARA EXERCER A ATIVIDADE DE CRIAÇÃO E COMERCIALIZAÇÃO DE AVES EXÓTICAS.

VAGNER ANTONIO LORENCATO, CPF 925.698.039-87, torna público que requereu junto a SAMA/NM - Secretaria Municipal de Agricultura e Meio Ambiente de Nova Mutum/MT, a Licença Ambiental Simplificada - LAS, para condomínio residencial, localizado na Alameda Manuel Ferraz de Campos Sales, Quadra 42 - Lote 06, Monserrat, no município de Nova Mutum/MT. Eng. Vitor César Scola da Silva (65) 99636-8988.

ALPHA GESTAO EM AGRIBUSINESS LTDA, CNPJ nº 50.15.854/0001-91, torna público que requereu junto à Secretaria Municipal de Agricultura e Meio Ambiente - SAMA, de Nova Mutum-MT, as Licenças Prévia (LP) e de Instalação (LI), para atividade "Comércio atacadista de defensivos agrícolas, adubos, fertilizantes e corretivos do solo com depósito no local", localizada na Av. José Aparecido Ribeiro, S/N, Quadra 01, Lote 15, Bairro Parque Nova Mutum, neste município. Não foi determinado Estudo de Impacto Ambiental.

FIAGRIL LTDA, CNPJ nº 02.734.023/0012-08, torna público que requereu junto à Secretaria de Agricultura e Meio Ambiente - SAMA, de Lucas do

Rio Verde-MT, a Renovação da Licença de Operação (LO) nº 0055/2020, para atividade "Comércio atacadista de defensivos agrícolas, adubos, fertilizantes e corretivos do solo", localizada na Av. da Produção, Nº 2060-W, Bairro Bandeirantes, neste município. Não foi determinado Estudo de Impacto Ambiental.

FIAGRIL LTDA, CNPJ nº 02.734.023/0015-50, torna público que requereu junto à Secretaria Municipal de Agricultura e Meio Ambiente - SAMA, de Sorriso-MT, a Renovação da Licença de Operação (LO) nº 199/2021, para atividade "Comércio atacadista de defensivos agrícolas, adubos, fertilizantes e corretivos do solo", localizada na Rodovia BR-163, S/N, Bairro Loteamento do Valo, neste município. Não foi determinado Estudo de Impacto Ambiental.

RC PUBLICAÇÕES 66 9 9984-4633

Protocolo 1533029

A empresa WAGNER DA SILVA, detentora do CNPJ 21.988.534/0001-48, localizada na Av. São Gonçalo, nº2255, Residencial Moria, no Município de Sinop, Estado de Mato Grosso, Coordenadas Geográficas do poço Lat. 11°53'19,9" S e Long. 55°29'02,7" W. Torna público que requereu junto a Secretaria de Estado do Meio Ambiente - SEMA, Cadastro de Uso Insignificante de Água Subterrânea. Não foi determinado EIA/RIMA Estudo de Impacto Ambiental.

(SAGEO SERVICOS AMBIENTAIS E GEOLOGICOS EIRELI - (66) 99994-6952).

ASPLEMAT Publicações (65) 3365-0800

Protocolo 1533032

COOPERATIVA DE TRABALHO MULTIPLO E DESENVOLVIMENTO SUSTENTÁVEL DO MATO GROSSO - COODESUS - CNPJ Nº 08.197.407/0001-62

EDITAL DE CONVOCAÇÃO PARA ASSEMBLÉIA GERAL EXTRAORDINÁRIA NR 001/2024

Prezados Senhores (as) Cooperados (as),

Assembleia convocada por **2/3 do conselho de administração** em pleno gozo e de seus direitos sociais conforme previsto no § 1º do art. 24 do Estatuto Social desta Cooperativa, em caráter de **URGÊNCIA** a se reunirem com os todos os cooperados e conselho fiscal, na sede da cooperativa sito à **Rua José Álvares Maciel, nº 150, Cidade Alta, Cuiabá-MT CEP 78.031-090**, no próximo dia 21 de janeiro de 2024.

A Assembleia Geral Extraordinária realizar- se-á em primeira convocação às 17h00min com a presença de 2/3 dos associados, em segunda convocação às 18h00min no mesmo dia e local, com a presença de metade mais um do número total de associados, ou na falta de quórum necessário às 19h00mins em terceira convocação, com qualquer número de presentes para deliberarem em caráter de **URGÊNCIA** sobre a seguinte ordem do dia:

1. RECEBIMENTO DE CAMINHONETE E DEVOLUÇÃO DA CAMINHONETE QUE FORA RECEBIDA DA SECRETARIA DE AGRICULTURA FAMILIA DO ESTADO DE MATO GROSSO.

Cuiabá/MT, 11 de janeiro de 2024

COOPERATIVA DE TRABALHO MULTIPLO E DESENVOLVIMENTO SUSTENTÁVEL DO MATO GROSSO - COODESUS

Luciano Marcelo da Costa Borges

Antônio Parra Criado Junior

Alex Pinotti

Rogério Ramos Cardoso

Willian Cleyton Silva Correia

Matheus Francisco Balduino

Protocolo 1533033

ROTA PARTICIPAÇÕES S.A.

CNPJ Nº 46.635.502/0001-90

RELATÓRIO DA ADMINISTRAÇÃO

Dando cumprimento às determinações legais e estatutárias, submetemos à apreciação dos senhores acionistas, clientes, fornecedores e à sociedade em geral, este relatório da administração e as demonstrações financeiras referentes ao exercício social findo em 31/12/2022, acompanhados do relatório dos auditores independentes. A Companhia foi criada em 02/06/2022 e apresenta suas demonstrações financeiras de modo individual e consolidada para o ano 2022.

As informações apresentadas são o reflexo das empresas em que o grupo possui investimentos majoritários, atuantes no segmento de veículos pesados, máquinas e administração de imóveis próprios e de terceiros.

Desta forma, o resultado da Companhia é exclusivamente proveniente de investimentos das referidas empresas.

A gestão da companhia continua investindo nos setores em que atua e espera para os próximos anos um crescimento sólido e sustentável.

Balço patrimonial 31 de dezembro de 2022 (Valores expressos em milhares de reais)			Demonstração dos fluxos de caixa - Período findo em 31 de dezembro de 2022 (Valores expressos em milhares de reais)		
Ativo	Controladora	Consolidado	Fluxos de caixa das atividades operacionais	2022	2022
Circulante	2022	2022	Lucro líquido do exercício	46.720	46.720
Caixa e equivalentes de caixa	1	31.808	Ajustes em:		
Aplicações financeiras	-	11.161	Reversão de provisão para contingências	-	(500)
Contas a receber de clientes	-	52.265	Depreciação imobilizado e amortização intangível	-	1.950
Estoques	-	292.934	Depreciação direito de uso	-	966
Adiantamento a fornecedores	-	28.898	Imposto de renda e contribuição social correntes e diferidos	-	18.783
Impostos a recuperar	-	3.021	Juros e variações monetárias sobre empréstimos apropriados	-	14.630
Outros créditos	-	1.529	Juros incorridos sobre arrendamentos	-	15
Total do ativo circulante	1	421.606	Equivalência patrimonial	(46.729)	6
Aplicações financeiras	-	1.828	Resultado na baixa de ativo imobilizado e intangível	-	668
Impostos a recuperar	-	19.201		(9)	83.238
Depósitos judiciais	-	969	Variações em:		
Ativo fiscal diferido	-	3.745	Contas a receber	-	23.741
Partes relacionadas	-	4.762	Estoques	-	(234.769)
Outros créditos	-	452	Impostos a recuperar	-	1.807
Total do realizável a longo prazo	-	30.957	Adiantamento a fornecedores	-	(31.359)
Direito de uso	-	3.357	Depósitos Judiciais	-	(333)
Propriedades para investimentos	-	21.795	Outros créditos	-	7.446
Investimentos	208.963	44.030	Fornecedores	-	7.738
Imobilizado	-	61.535	Salários, férias e encargos sociais	-	478
Intangível	-	593	Impostos e contribuições a recolher	-	(5.424)
Total do ativo não circulante e realizável a longo prazo	208.963	162.267	Outras contas a pagar	-	(5.232)
Total do ativo	208.964	583.873	Adiantamento de clientes	-	6.359
Passivo e Patrimônio Líquido	Controladora	Consolidado	Caixa aplicados nas atividades operacionais	(9)	(146.311)
Circulante	2022	2022	Imposto de renda e contribuição social pagos	-	(15.324)
Fornecedores	-	27.476	Juros sobre arrendamentos pagos	-	(155)
Empréstimos e financiamentos	-	279.153	Juros de empréstimos pagos	-	(9.840)
Arrendamento mercantil	-	12.567	Fluxo de caixa líquido aplicado nas atividades operacionais	(9)	(171.630)
Salários, férias e encargos sociais	-	3.405	Fluxo de caixa das atividades de investimentos		
Impostos e contribuições a recolher	-	2.991	Aquisições de ativo imobilizado	-	(8.229)
Imposto de renda e contribuição social	-	2.991	Aquisições de ativo intangível	-	(517)
Dividendos propostos a pagar	4.928	12.763	Lucros distribuídos por controladas	59.372	-
Adiantamentos de clientes	-	33.423	Aquisição de outros investimentos	(1.370)	(6)
Outras contas a pagar	-	958	Aquisição de propriedades para investimento	-	(81)
Total do passivo circulante	4.928	372.986	Adiantamento para futuro aumento de capital em controlada	(9.140)	-
Não circulante	-	2.661	Mútuo financeiro pago	(42.684)	-
Arrendamento mercantil	-	3.935	Mútuo financeiro recebido	-	16.235
Empréstimos e financiamentos	-	251	Resgate de aplicação financeira	-	(6.346)
Provisão para contingências	-	6.847	Caixa líquido provenientes de atividades de investimentos	6.178	1.056
Total do passivo não circulante	-	379.833	Fluxo de caixa das atividades de financiamento		
Total do passivo	4.928	379.833	Empréstimos tomados	-	834.494
Patrimônio Líquido	-	204.036	Empréstimos pagos	-	(632.021)
Capital social	42.672	42.672	Dividendos pagos	(6.168)	(47.818)
Reserva de lucros	35.824	35.824	Pagamento de arrendamentos	-	(965)
Transação com acionistas	125.740	125.740	Caixa líquido (utilizado nas) proveniente das atividades de financiamentos (6.168)	(6.168)	153.690
Patrimônio Líquido atribuído a controladores	204.036	204.036	Aumento (redução) líquido de caixa e equivalentes de caixa	1	(16.883)
Patrimônio Líquido atribuído a não controladores	-	4	Caixa e equivalente de caixa em 2 de junho	-	48.691
Total do patrimônio líquido	204.036	204.040	Caixa e equivalente de caixa em 31 de dezembro	1	31.808
Total do passivo e patrimônio líquido	208.964	583.873	Variação do caixa e equivalentes de caixa	1	(16.883)

As notas explicativas são partes integrantes das demonstrações financeiras individuais e consolidadas.

Demonstração do resultado Período findo em 31 de dezembro de 2022 (Valores expressos em milhares de reais, exceto o lucro (prejuízo))			Demonstração do resultado abrangente - Período findo em 31 de dezembro de 2022 (Valores expressos em milhares de reais)		
	Controladora	Consolidado		Controladora	Consolidado
	2022	2022		2022	2022
	(6 meses e 29 dias)	(6 meses e 29 dias)		(6 meses e 29 dias)	(6 meses e 29 dias)
Receita operacional líquida	-	727.972	Lucro líquido do exercício	46.720	46.724
Custo dos produtos vendidos e serviços prestados	-	(583.897)	Outros resultados abrangentes	-	-
Lucro bruto	-	144.075	Resultado abrangente total	46.720	46.724
Despesas de vendas	-	(40.689)			
Despesas administrativas e gerais	(9)	(29.412)			
Outras (despesas) receitas operacionais	-	1.654			
Resultado antes das receitas (despesas) financeiras e impostos	(9)	75.628			
Receitas financeiras	-	6.814			
Despesas financeiras	-	(16.929)			
Resultado financeiro líquido	-	(10.115)			
Resultado de equivalência patrimonial	46.729	(6)			
Lucro antes do imposto de renda e contribuição social	46.720	65.507			
Imposto de renda e contribuição social - corrente	-	(18.315)			
Imposto de renda e contribuição social - diferido	-	(468)			
Lucro líquido do exercício	46.720	46.724			
Resultado atribuído aos:					
Acionistas controladores	-	46.720			
Acionistas não controladores	-	4			

As notas explicativas são partes integrantes das demonstrações financeiras individuais e consolidadas.

As notas explicativas são partes integrantes das demonstrações financeiras individuais e consolidadas.

Demonstração das mutações do patrimônio líquido - Período findo em 31 de dezembro de 2022 (Valores expressos em milhares de reais)						
Reserva de lucros						
	Capital social	Reserva legal	Retenção de lucros	Transação com acionista	Lucro acumulado	Total
Constituição da Companhia mediante integralização de capital social com investimentos em controladas	42.672	-	-	-	-	42.672
Transação com acionistas	-	-	-	175.225	-	175.225
Distribuição desproporcional de lucros para acionistas	-	-	-	(49.485)	-	(49.485)
Lucro líquido do exercício	-	-	-	-	46.720	46.720
Destinações						
Reserva legal	-	2.336	-	-	(2.336)	-
Dividendos mínimos obrigatórios	-	-	-	-	(11.096)	(11.096)
Retenção de lucros	-	-	33.288	-	(33.288)	-
Saldos em 31 de dezembro de 2021	42.672	2.336	33.288	125.740	-	204.036

As Demonstrações Contábeis completas, incluindo as Notas Explicativas, acompanhadas do Relatório dos Auditores Independentes (KPMG), emitido sem ressalvas e datado de 06 de novembro de 2023, encontram-se disponíveis na sede da Companhia e no Diário Oficial do Estado de Mato Grosso - <https://www.iomat.mt.gov.br/>

Manoel Barbosa Lopes
Presidente

Patrícia Rolim Lopes Canesin
Diretora

Marcos Rolim Lopes
Diretor

Manoel Barbosa Lopes Junior
Diretor

Jefferson Luiz Miranda Anacleto
CRC MT-016248/O-9
Contador Protocolo 1533037

A BOM FUTURO CAMPO VERDE AGROPECUARIA LTDA, CNPJ nº 03.795.989/0001-65, torna público que requereu à Secretaria de Estado de Meio Ambiente - MT (SEMA / MT) a Classificação quanto a Segurança da Barragem, por meio de Cadastro, para acumulação de água de usos, exceto para geração de energia elétrica, localizada no córrego Sem Denominação, Coordenadas Geográficas 54°57'47.56" O e 15°15'6.17" S na Fazenda Água Azul e Outras, CAR MT 83432/2017 no município de Campo Verde / MT. Em atendimento a Lei de Segurança de Barragens.

Protocolo 1533054

A BOM FUTURO AGRICOLA LTDA - FAZENDA MALU, inscrita no CNPJ: 10.425.282/0038-14, localizada na RODOVIA BR 158, s/n KM 460 à direita, zona rural, 78678000, - Fazenda Malu, torna público que requereu à Secretaria de Estado do Meio Ambiente - SEMA/MT, a solicitação da Renovação da Licença de Operação (LO) para a atividade de Pista de Pouso e Decolagem de Aeronaves localizada Bom Jesus do Araguaia/MT.

FRANCIS DISTRIBUIDORA DE GÁS LTDA CNPJ:03.473.977/0001-14, torna público que requereu junto a Secretaria Municipal de Meio Ambiente e Desenvolvimento Sustentável - Licenciamento Ambiental na Modalidade Renovação de Licença de Operação, para atividade de Comercio Atacadista de Gás Liquefeito de Petróleo - GLP - Capacidade de Armazenamento classe V, localizada na Avenida Leovaldir Faganelo, 332, bairro Lic Norte, Sinop/MT.

RAFAEL BORTOLI E OUTRAS inscrito no CPF N° 994.701.951-91, torna público que requereu junto à Secretaria de Estado e Meio Ambiente - SEMA/MT a solicitação de alteração de razão social da licença de operação para atividade de Pista de Pouso, localizada na Rodovia BR 140 Km 82 + 12 km, Zona Rural, Jaciara/MT - Fazenda Colibri. Não foi determinado EIA/RIMA.

A VARDELEI CAMERA AREIAS, CNPJ nº 05.291.338/0001-63, torna público que requereu junto a SEMDER/Comodoro/MT a renovação da Licença de Operação para extração de areia, cascalho ou pedregulho e beneficiamento associado no Leito do Rio Margarida e Ribeirão Prata, zona rural, Comodoro/MT.

Protocolo 1533071

ROMEU FROELICH, inscrito no CPF nº 284.422.539-04, torna público que requereu junto à SEMA/MT a renovação da Licença de Operação/LO para atividade de Irrigação com área de 996,83 ha, em operação na Fazenda Onça Pintada, município de Poxoréu, MT. Coordenadas 15°22'13.17"S e 54°18'16.54"W.

Protocolo 1533215

**SINDICATO RURAL DE APIACÁS/MT
ASSEMBLEIA GERAL EXTRAORDINÁRIA - EDITAL DE
CONVOCAÇÃO**

O Presidente do Sindicato Rural de Apiacás - MT, no uso de suas prerrogativas na forma do seu estatuto, convoca seus associados para comparecerem à **Assembleia Geral Ordinária** a ser realizada em sua sede localizada Av. 1º de Maio s/nº, Primavera Apiacás, neste município de Apiacás/MT, no Parque de Exposições no dia 22 de janeiro de 2024, as 19:00 horas, 1ª (primeira) convocação, para conhecimento e deliberação a respeito da seguinte **ORDEM DO DIA**:

- 1) Alteração Estatutária;
- 2) Alteração do Regulamento do Processo Eleitoral;
- 3) Assuntos Gerais.

Apiacás - MT, 11 de janeiro de 2024.

Vanderlei Garcia

PRES. SINDICATO RURAL DE APIACÁS/MT.

Protocolo 1533221

**SINDICATO RURAL DE APIACÁS/MT
ASSEMBLEIA GERAL ORDINÁRIA - EDITAL DE CONVOCAÇÃO**

O Presidente do Sindicato Rural de Apiacás - MT, no uso de suas prerrogativas na forma do seu estatuto, convoca seus associados para comparecerem à **Assembleia Geral Ordinária** a ser realizada em sua sede localizada, Av. Primavera Apiacás, neste município de Apiacás/MT, Parque de Exposições no dia 22 de janeiro de 2024, as 18:00 (dezoito) horas, em primeira chamada e às 19:00 (dezenove) horas em segunda e última chamada para discutir, apreciar e deliberar sobre as seguintes matérias da **ORDEM DO DIA**:

- 1) Aprovação da Prestação de Contas referente aos exercícios de - 30/09/2022 a 31/12/2022 e 01/01/2023 a 31/12/2023;
- 2) Aprovação da Previsão Orçamentária 2024;

Em primeira convocação, o plenário será considerado instalado se estiver presente a maioria dos filiados com direito a voto; e após 60 minutos, em segunda convocação, funcionará com a presença de qualquer número de filiados.

Apiacás - MT, 11 de janeiro de 2024.

Vanderlei Garcia

PRES. SINDICATO RURAL DE APIACÁS/MT.

Protocolo 1533227

PODER JUDICIÁRIO

TRIBUNAL DE JUSTIÇA

EXTRATO

**PRIMEIRO ADITIVO AO TERMO DE CESSÃO DE USO 01/2021
CIA 0049335-10.2020.8.11.0000**

CEDENTE: TRIBUNAL DE JUSTIÇA DO ESTADO DE MATO GROSSO
CNPJ: 03.535.606/0001-10
CESSIONÁRIA: ORDEM DOS ADVOGADOS DO BRASIL - SECCIONAL MATO GROSSO - OAB/MT
CNPJ: 03.539.731/0001-06
OBJETO: Alterar, em parte, a Cláusula Terceira (Da Vigência) e inserir a Cláusula Nona (Do Cumprimento da Lei Geral de Proteção de Dados Pessoais - Lei 13.709/2018) no Termo de Cessão de Uso n. 1/2021, originalmente firmado entre as partes.
VIGÊNCIA: O prazo de vigência será de 24 (vinte e quatro) meses, do período de 21/01/2024 a 20/01/2026.

Cuiabá-MT, 10 de janeiro de 2024.

-assinado digitalmente-
Ivone Regina Marca

Diretora do Departamento Administrativo

Protocolo 1532800

EDITAIS

PODER JUDICIÁRIO DO ESTADO DE MATO GROSSO COMARCA DE PARANATINGA 1ª VARA DE PARANATINGA EDITAL DE INTIMAÇÃO Prazo do Edital: 30 Dias EXPEDIDO POR DETERMINAÇÃO DO MM.(ª)JUIZ(A) DE DIREITO LUCIANA BRAGA SIMÃO TOMAZETTI PROCESSO n. 0000823-73.2011.8.11.0044; Valor da causa: R\$ 91.723,29; ESPÉCIE: [Cédula de Crédito Bancário]; TIPO: EXECUÇÃO DE TÍTULO

EXTRAJUDICIAL (159); POLO ATIVO: Nome: BANCO BRADESCO S.A. Endereço: Rua Palmeiras n300, Bosque da Saúde, CUIABÁ - MT - CEP: 78000-000 POLO PASSIVO: Nome: TOMEKO SUZUKI - ME Endereço: Avenida Brasil, 1252, Centro, PARANATINGA - MT - CEP: 78870-000 Nome: MARCIA SUZUKI MARINHO DE OLIVEIRA Endereço: Avenida Brasil, 1252, Centro, PARANATINGA - MT - CEP: 78870-000 Nome: RENATO MARINHO DE OLIVEIRA Endereço: Rua Monteiro Lobato, 733, Centro, PARANATINGA - MT - CEP: 78870-000 FINALIDADE: INTIMAÇÃO DO POLO PASSIVO, acima qualificado(s), para apresentar contrarrazões ao recurso de. Apelação no prazo legal, atualmente em lugar incerto e não sabido, conforme documentos vinculados disponíveis no Portal de Serviços do Tribunal de Justiça do Estado de Mato Grosso, cujas instruções de acesso seguem descritas no corpo deste edital. DESPACHO/ DECISÃO: Vistos etc. Intimem-se os requeridos por edital para querendo apresentar contrarrazões ao recurso de apelação de ID. 111557586. Cumpra-se. PARANATINGA, 25 de agosto de 2023. Fabricio Sávio da Veiga Carlota Juiz(a) de Direito Advertência: Fica(m) ainda advertido(s) o(s) executado(s) de que, expirado o prazo deste edital de intimação, terá(terão) o prazo de 15 (quinze) dias apresentar contrarrazões ao recurso de apelação. E, para que chegue ao conhecimento de todos e que ninguém, no futuro, possa alegar ignorância, expediu-se o presente Edital que será afixado no lugar de costume e publicado na forma da Lei. Eu, DAIANI DELA JUSTINA, digitei. Paranatinga-MT, 12 de dezembro de 2023. Gestor Judiciário Autorizado pelo artigo 1.205 da CNGC - FORO JUDICIAL - PJMT

Protocolo 1532746

MT.GOV.BR

DÁ ORGULHO
VIVER EM
MATO GROSSO

PROGRAMA MAIS INGLÊS MT
+ DE **100 ALUNOS**
DAS ESCOLAS ESTADUAIS
ESTUDANDO NA INGLATERRA,
COMO O VAGNER, DE PORTO ESTRELA



Governo de
**Mato
Grosso**



Governo do Estado de Mato Grosso
Secretaria de Estado de Planejamento e Gestão

**SUPERINTENDÊNCIA DA IMPRENSA OFICIAL DO
ESTADO DE MATO GROSSO**

CENTRO POLÍTICO ADMINISTRATIVO
Rua Júlio Domingos de Campos
CEP 78050-970 - Cuiabá - Mato Grosso
CNPJ(MF) 03.507.415/0004-97

www.iomat.mt.gov.br
Acesse o portal E-Mato Grosso
www.mt.gov.br

ORIENTAÇÃO PARA PUBLICAÇÃO

De acordo com a Instrução Normativa nº 005/2008 do Diário Oficial de 27 de maio de 2008, as matérias deverão ser enviadas pelo sistema IOMATNET e no balcão da IOMAT, pessoalmente, em Pen Drive, CD-ROM ou através do correio eletrônico, publica@iomat.mt.gov.br, até as 16:00hs.

Os arquivos deverão ser em extensão .rtf, .doc ou .docx

ATENDIMENTO EXTERNO

De acordo com a Portaria nº 030/2019/SEPLAG do Diário Oficial de 05 de Abril de 2019, o atendimento é de Segunda à Sexta-feira, das 08:00hs às 12:00hs e 13:00hs às 17:00hs.

(65) 3613-8000

HINO NACIONAL

Letra de Joaquim Osório Duque Estrada e música de Francisco Manoel da Silva

Ouviram do Ipiranga as margens plácidas
De um povo heróico o brado retumbante,
E o sol da Liberdade, em raios fúlgidos,
Brilhou no céu da Pátria nesse instante.

Se o penhor dessa igualdade
Conseguimos conquistar com braço forte,
Em teu seio, ó Liberdade,
Desafia o nosso peito a própria morte!

Ó Pátria amada, Idolatrada, Salve! Salve!

Brasil, um sonho intenso, um raio vívido
De amor e de esperança à terra desce,
Se em teu formoso céu, risonho e límpido,
A imagem do Cruzeiro resplandece.

Gigante pela própria natureza,
És belo, és forte, impávido colosso,
E o teu futuro espelha essa grandeza

Terra adorada, Entre outras mil,
És tu, Brasil, Ó Pátria amada!
Dos filhos deste solo és mãe gentil,
Pátria amada, Brasil!

Deitado eternamente em berço esplêndido,
Ao som do mar e à luz do céu profundo,
Fulguras, ó Brasil, florão da América,
Iluminado ao sol do Novo Mundo!

Do que a terra mais garrida
Teus risonhos, lindos campos têm mais flores;
"Nossos bosques têm mais vida",
"Nossa vida" no teu seio "mais amores".

Ó Pátria amada, Idolatrada, Salve! Salve!

Brasil, de amor eterno seja símbolo
O lábaro que ostentas estrelado,
E diga o verde-louro desta fâmula
Paz no futuro e glória no passado.

Mas, se ergues da justiça a clava forte,
Verás que um filho teu não foge à luta,
Nem teme, quem te adora, a própria morte!

Terra adorada Entre outras mil,
És tu, Brasil, Ó Pátria amada!

Dos filhos deste solo és mãe gentil,
Pátria amada,
Brasil!

HINO DE MATO GROSSO

Decreto Nº 208 de 05 de setembro de 1983

Letra de Dom Francisco de Aquino Corrêa e música do maestro Emílio Heine

Limitando, qual novo colosso,
O ocidente do imenso Brasil,
Eis aqui, sempre em flor, Mato Grosso,
Nosso berço glorioso e gentil!

Eis a terra das minas faiscantes,
Eldorado como outros não há
Que o valor de imortais bandeirantes
Conquistou ao feroz Paiaguás!

Salve, terra de amor, terra do ouro,
Que sonhara Moreira Cabral!
Chova o céu dos seus dons o tesouro
Sobre ti, bela terra natal!

Terra noiva do Sol! Linda terra!
A quem lá, do teu céu todo azul,
Beija, ardente, o astro louro, na serra
E abençoa o Cruzeiro do Sul!

No teu verde planalto escampado,
E nos teus pantanais como o mar,
Vive solto aos milhões, o teu gado,
Em mimosas pastagens sem par!

Salve, terra de amor, terra do ouro,
Que sonhara Moreira Cabral!
Chova o céu dos seus dons o tesouro
Sobre ti, bela terra natal!

Hévea fina, erva-mate preciosa,
Palmas mil, são teus ricos florões;
E da fauna e da flora o índio goza,
A opulência em teus virgens sertões.

O diamante sorri nas grupiarias
Dos teus rios que jorram, a flux.
A hulha branca das águas tão claras,
Em cascatas de força e de luz!

Salve, terra de amor, terra do ouro,
Que sonhara Moreira Cabral!
Chova o céu dos seus dons o tesouro
Sobre ti, bela terra natal!

Dos teus bravos a glória se expande
De Dourados até Corumbá,
O ouro deu-te renome tão grande,
Porém mais nosso amor te dará!

Ouve, pois, nossas juras solenes
De fazermos em paz e união,
Teu progresso imortal como a fênix
Que ainda timbra o teu nobre brasão!

Salve, terra de amor, terra de ouro,
Que sonhara Moreira Cabral!
Chova o céu dos seus dons o tesouro
Sobre ti, bela terra natal!

HINO À BANDEIRA DE MATO GROSSO

Letra e música dos autores: Abel Santos Anjos Filho, Tânia Domingas do Nascimento e Hudson C. Rocha

"Uma radiante estrela exalta o céu anil
Fulgura na imensidão do meu Brasil
Constelação de áurea cultura e glórias mil
Do bravo heróico bandeirante varonil
Que descobrindo a extensa mata sobranceira
Do Centro Oeste, imensa gleba brasileira
Trouxe esperança à juventude altaneira
Delimitando a esfera verde da bandeira.

Erga aos céus oh! estandarte
De amor e união
Mato Grosso feliz
Do Brasil é o verde coração.
Belo pendão que ostenta o branco da pureza
Losango lar da paz e feminil grandeza.
Teu manto azul é o céu que encobre a natureza
De um Mato Grosso emoldurado de beleza.

No céu estampas o matiz patriarcal
E ao Sol fulguras belo esplêndido ideal
Na Terra semeando a paz universal
Para colhermos um futuro sem igual.
Erga aos céus oh! estandarte
De amor e união
Mato Grosso feliz
Do Brasil é o verde coração".