

DIÁRIO OFICIAL



do Estado de Mato Grosso ANO CXXXIII - CUIABÁ - quarta-feira - 17 de Janeiro de 2024 Nº 28.663

PODER EXECUTIVO

CONSÓRCIO INTERESTADUAL DE DESENVOLVIMENTO DO BRASIL CENTRAL

EXTRATO ACORDO DE COOPERAÇÃO Nº 01/2023

Processo: 04029-00000341/2023-40. Acordo de Cooperação nº 1 de 4 de novembro de 2023. **Participes:** Consórcio Interestadual de Desenvolvimento do Brasil Central, CNPJ nº 23.791.169/0001-02 e o Instituto Giro, CNPJ nº 48.357.015/0001-38. **Objeto:** estabelecer mútua cooperação na realização de ações conjuntas de interesses ambientais e promover a articulação institucional entre o CONSÓRCIO e o GIRO para o compartilhamento de informações e experiências, apoio e articulações, elaboração de estudos, documentos, opiniões, pareceres, promoção, comunicação e projetos-piloto, tendo como foco o desenvolvimento sustentável, a otimização e ampliação de iniciativas de responsabilidade social corporativa, disseminação de ações voltadas à gestão de resíduos sólidos e de logística reversa, energia renovável, economia circular, promoção de responsabilidade social e ambiental, sempre buscando a cooperação e mobilização de agentes dos setores público e privado. **Vigência:** 12 meses.

(assinado digitalmente)

BRUNO DE OLIVEIRA WATANABE

Secretário Executivo em exercício

Consórcio Interestadual de Desenvolvimento do Brasil Central

EXTRATO DE PUBLICAÇÃO 1º TERMO ADITIVO À ATA DE REGISTRO DE PREÇOS Nº 10/2023

Processo: 04029-00000220/2022-17. **Objeto:** alterar os dados da CONTRATADA na Ata de Registro de Preços nº 10/2023, riundo do Pregão Eletrônico SRP nº 02/2023, caracterizado pela alteração do CNPJ da Contratada para o CNPJ de uma filial, com amparo no art. 65 da Lei 8.666/1993, na forma que segue. 1.1.1. **Cadastro atual:** CRISTÁLIA PRODUTOS QUÍMICOS FARMACÊUTICOS LTDA., CNPJ n.

44.734.671/0001-51 e Inscrição Estadual n. 374.007.758.117, com sede na Rodovia Itapira-Lindoia, KM 14, Itapira/SP. 1.1.1. **Novo cadastro:** CRISTÁLIA PRODUTOS QUÍMICOS FARMACÊUTICOS LTDA., CNPJ Nº 44.734.671/0022-86 e Inscrição Estadual n. 374.076.430.117 com endereço na Rodovia Monsenhor Clodoaldo de Paiva (SP 147), km. 46,2, Loteamento Nações Unidas, CEP: 13974-908, Itapira-SP. **Contratante:** Consórcio Interestadual de Desenvolvimento do Brasil Central, inscrito no CNPJ/MF sob o nº 23.791.169/0001-02. **Data da Assinatura:** 09/01/2024.

(assinado digitalmente)

BRUNO DE OLIVEIRA WATANABE

Secretário-Executivo em exercício

Consórcio Interestadual de Desenvolvimento do Brasil Central

EXTRATO DE PUBLICAÇÃO PRIMEIRO TERMO ADITIVO A ATA DE REGISTRO DE PREÇOS Nº 04/2023

CONTRATANTE: CONSÓRCIO INTERESTADUAL DE DESENVOLVIMENTO DO BRASIL CENTRAL, UASG Nº 926873, CNPJ nº 23.791.169/0001-02. **Processo:** 04029-00000220/2022-17. **FORNECEDOR REGISTRADO:** ASTRAZENECA DO BRASIL LTDA., inscrita no CNPJ sob nº 60.318.797/0001-00. **Objeto:** Reajustar os preços dos itens 43 e 44 em virtude de desoneração do Imposto sobre Circulação de Mercadorias e Serviços - ICMS, estabelecido no Convênio nº 92/2023 do Conselho Nacional de Política Fazendária. O valor unitário do medicamento passa de R\$ 2,19 (dois reais e dezenove centavos) para R\$ 1,82 (um real e oitenta e dois centavos) e o valor global da Ata passa de R\$ 4.844.845,02 (quatro milhões, oitocentos e quarenta e quatro mil oitocentos e quarenta e cinco reais e dois centavos) para R\$ 4.230.943,24 (quatro milhões, duzentos e trinta mil novecentos e quarenta e três reais e vinte e quatro centavos). **Data da Assinatura:** 16.1.2024.

(assinado digitalmente)

BRUNO DE OLIVEIRA WATANABE

Secretário-Executivo em exercício - Portaria 76/2023

Protocolo 1534220

GOVERNO DO ESTADO DE MATO GROSSO

SEPLAG

SECRETARIA DE ESTADO DE
PLANEJAMENTO E GESTÃO

IOMAT

SUPERINTENDÊNCIA DA IMPRENSA
OFICIAL DO ESTADO DE MATO GROSSO

CENTRO POLÍTICO ADMINISTRATIVO

Rua Júlio Domingos de Campos
CEP 78050-970 Cuiabá - Mato Grosso
CNPJ(MF) 03.507.415/0004-97
FONE: (65) 3613-8000

E-mail:

publica@iomat.mt.gov.br

Visite nosso Portal:
www.iomat.mt.gov.br

Acesse o Portal E-Mato Grosso
www.mt.gov.br

Mauro Mendes Ferreira

Governador do Estado

Otaviano Olavo Pivetta

Vice-Governador

Secretário-Chefe da Casa Civil Fabio Paulino Garcia
Secretário-Chefe de Gabinete do Governador Jordan Espindola dos Santos
Secretária de Estado de Agricultura Familiar Aparecida Maria Borges Bezerra
Secretária de Estado de Assistência Social e Cidadania Grasielle Paes da Silva Bugalho
Secretário de Estado de Ciência, Tecnologia e Inovação Allan Kardec Pinto Acosta Benitez
Secretário de Estado de Cultura, Esporte e Lazer Jefferson Carvalho Neves
Secretário de Estado de Desenvolvimento Econômico Cesar Alberto Miranda Lima dos Santos Costa
Secretário de Estado de Educação Alan Resende Porto
Secretário de Estado de Fazenda Rogerio Luiz Gallo
Secretário de Estado de Infraestrutura e Logística Marcelo de Oliveira e Silva
Secretária de Estado de Meio Ambiente Mauren Lazzaretti
Secretário de Estado de Planejamento e Gestão Basilio Bezerra Guimarães dos Santos
Secretário de Estado de Saúde Gilberto Gomes Figueiredo
Secretário de Estado de Segurança Pública CEL. PM César Augusto de Camargo Roveri
Secretária de Estado de Comunicação Laice Souza Aiza de Oliveira
Procurador-Geral do Estado Francisco de Assis da Silva Lopes
Secretário Controlador-Geral do Estado Paulo Farias Nazareth Netto
Secretário de Estado do Escritório de Representação do Estado de Mato Grosso em Brasília/DF Leonardo Ribeiro Albuquerque

PORTARIA Nº 01/2024, DE 12 DE JANEIRO DE 2024

O SECRETÁRIO-EXECUTIVO DO CONSÓRCIO INTERESTADUAL DE DESENVOLVIMENTO DO BRASIL CENTRAL, no uso das atribuições e das competências que lhe conferem o inciso II do art. 18 do Estatuto do BrC, publicado no Diário Oficial de Goiás, de 26 de novembro de 2015, e considerando o disposto no artigo 67 da Lei Federal nº 8.666/93 e o que consta nos Processos n.º 04029-00000387/2023-69

RESOLVE:

Art. 1º DESIGNAR o empregado comissionado **Fabrizio Oliveira dos Santos**, inscrito no CPF sob o nº ***196.171-**, auxiliar técnico I, para realizar os procedimentos de fiscalização do ajuste firmado com a empresa Lowedj Entretenimentos EIRELI - ME, CNPJ nº 22.810.892/0001- 29, cujo objeto é o fornecimento de serviço de captação *in loco* de som e imagem e transmissão para plataforma Youtube, também denominado streaming, com montagem e alocação de equipamentos e pessoal para operação e sonorização do ambiente compatível com as características do auditório e a transmissão ao vivo, com montagem e alocação de equipamentos e pessoal para operação, com 7 microfones (1 para cada Governador).

Art. 2º Esta Portaria entrará em vigor na data de sua publicação.

(assinado digitalmente)

BRUNO DE OLIVEIRA WATANABE

Secretário Executivo em exercício

Consórcio Interestadual de Desenvolvimento do Brasil Central

PORTARIA Nº 02/2024, DE 16 DE JANEIRO DE 2024

O SECRETÁRIO-EXECUTIVO DO CONSÓRCIO INTERESTADUAL DE DESENVOLVIMENTO DO BRASIL CENTRAL, no uso das atribuições e das competências que lhe conferem o inciso II do art. 18 do Estatuto do BrC, publicado no Diário Oficial de Goiás, de 26 de novembro de 2015, e considerando o disposto no artigo 67 da Lei Federal nº 8.666/93 e o que consta no Processo n.º 04029-00000215/2023-95

RESOLVE

Art. 1º Designar os servidores públicos abaixo relacionados para compor a equipe do Grupo de Trabalho de assessoria parlamentar, que será presidido pelo Diretor de Planejamento e Portfólio de Projetos:

I - Michele Donatoni Castro dos Santos, inscrita no CPF nº ***235751**, ocupante do cargo PTNS-SUS, matrícula 58273, lotada na Secretaria da Casa Civil do estado do Mato Grosso na qualidade de membro do grupo de trabalho;

II - Matheus Pinheiro de Abreu Zordan, inscrito no CPF nº ***062651**, ocupante do cargo de assessor, na qualidade de membro do grupo de trabalho;

III - Ana Luisa Farias Barros Coelho, inscrita no CPF nº ***.896.461-**, ocupante de auxiliar técnico I, na qualidade de membro do grupo de trabalho.

Art. 2º Caberá ao Grupo de Trabalho acompanhar as matérias legislativas que forem de interesse dos entes consorciados, tendo como base as finalidades temáticas previstas na Cláusula 7ª do Protocolo de Intenções, a elaboração de relatórios com o resumo das pautas e as deliberações dos representantes eleitos pelos entes.

Art. 3º A Cláusula 7ª é exemplificativa e quaisquer temática de grande relevância para o ente consorciado deverá ser objeto de estudo.

Art. 4º Este Grupo de Trabalho tem o prazo de execução de suas atividades até 30 de junho de 2024.

Art. 5º Esta portaria entra em vigor na data de sua publicação.

(assinado digitalmente)

BRUNO DE OLIVEIRA WATANABE

Secretário Executivo em exercício

Consórcio Interestadual de Desenvolvimento do Brasil Central

Protocolo 1534221

PROGRAMA INTEGRIDADE MT

Para incentivar e fortalecer a ética e a transparência no serviço público



**SERVIDOR,
O CAMINHO É FEITO DE
BOAS ESCOLHAS**



INTEGRIDADEMT
Programa de Integridade do
Governo de MT

CGE
Controladoria
Geral do Estado



**Governo de
Mato
Grosso**

SECRETARIAS

SEPLAG

SECRETARIA DE ESTADO DE PLANEJAMENTO E GESTÃO

ATO ADMINISTRATIVO Nº 009/2024/SEPLAG

O SECRETÁRIO DE ESTADO DE PLANEJAMENTO E GESTÃO, no uso de suas atribuições legais e considerando o que consta no Processo nº POLITEC-PRO-2023/01116, **resolve, para fim de regularização funcional, cessar os efeitos, a partir de 01 de janeiro de 2024**, do Ato Administrativo nº 1577/2023/SEPLAG, publicado no Diário Oficial do Estado de

26/09/2023, que autorizou a cessão de **EDUARDO ANDRAUS FILHO**, Perito Oficial Médico Legista, Matrícula Funcional nº 118126/003, lotado na Perícia Oficial e Identificação Técnica - POLITEC, para exercer as suas funções na Prefeitura Municipal de Cuiabá - Secretaria Municipal de Saúde em virtude de Intervenção.

Palácio Paiaguás, em Cuiabá-MT, 09 de janeiro de 2024.

(Assinado Digitalmente)

BÁSILIO BEZERRA GUIMARÃES DOS SANTOS
Secretário de Estado de Planejamento e Gestão

Protocolo 1537412

ATO ADMINISTRATIVO Nº 015/2024/SEPLAG

O SECRETÁRIO DE ESTADO DE PLANEJAMENTO E GESTÃO, no uso de suas atribuições legais e considerando o que consta no Processo nº SEFAZ-PRO-2024/00046, **resolve, para fim de regularização funcional, autorizar a cessão** de **ELIANE BEATRIZ CARDOSO DE OLIVEIRA**, Analista Administrativa, Matrícula Funcional nº 70417/1, lotada na Secretaria de Estado de Fazenda - SEFAZ, para exercer suas funções no **Tribunal de Contas do Estado de Mato Grosso - TCE/MT**, pelo período de **01 de janeiro de 2024 a 31 de dezembro de 2025**, nos termos do artigo 1º da Lei Complementar nº 265/2006, artigo nº 119 da Lei Complementar nº 04/1990 e Decreto nº 691/2020, com ônus para o órgão cessionário, mediante reembolso da remuneração e dos encargos sociais ao órgão cedente.

Palácio Paiaguás, em Cuiabá-MT, 15 de janeiro de 2024.

(Assinado Digitalmente)

BÁSILIO BEZERRA GUIMARÃES DOS SANTOS
Secretário de Estado de Planejamento e Gestão

Protocolo 1537928

EXTRATO DO TERMO DE TRANSFERÊNCIA DE RESPONSABILIDADE E AFETAÇÃO DE BEM IMÓVEL Nº. 102/CPI/SEAPS/SEPLAG/2023

ÓRGÃO RESPONSÁVEL: SECRETARIA DE ESTADO DE SEGURANÇA PÚBLICA - SESP

PROCESSO Nº SESP-PRO-2023/73880

OBJETO: O presente termo tem por objeto a transferência de responsabilidade e afetação do bem imóvel caracterizado como Avenida Porto Alegre, 2390, Bairro Cidade Primavera II, Município de Primavera do Leste - MT, com área de terreno medindo 2.000,00 m² (dois mil metros quadrados), registrado sob Matrícula nº 9.960, Livro nº. 02, Ficha 01, Fls. 019, do Cartório do 1º Ofício de Primavera do Leste - MT.

DESTINAÇÃO: CONSTRUÇÃO DA SEDE DA PERÍCIA OFICIAL E IDENTIFICAÇÃO TÉCNICA - POLITEC DE PRIMAVERA DO LESTE - MT.

AFETAÇÃO: O imóvel objeto deste **TERMO** deverá ser utilizado pela SESP, sendo vedada ao Órgão Responsável dar destinação diversa da estabelecida no termo de transferência.

DATA DA ASSINATURA: 16 de janeiro de 2024.

BÁSILIO BEZERRA GUIMARÃES DOS SANTOS
Secretário de Estado de Planejamento e Gestão - SEPLAG
CEDENTE

CESAR AUGUSTO DE CAMARGO ROVERI
Secretário de Estado de Segurança Pública - SESP
ÓRGÃO RESPONSÁVEL

Protocolo 1537912

CGE

CONTROLADORIA GERAL DO ESTADO

RATIFICAÇÃO DA DISPENSA DE LICITAÇÃO N. 001/2024/CGE

Considerando estarem presentes todos os pressupostos autorizativos da legislação que regula a matéria, **RATIFICO** os termos da Orientação Jurídico-Normativa 008/CPGE/2023 e demais documentos e justificativas constantes aos autos do **Processo n. CGE-PRO-2023/01506**, e **AUTORIZO** a contratação, por meio de **DISPENSA DE LICITAÇÃO**, da empresa **ELEVAMAT CONSERVADORA DE ELEVADORES LTDA**, inscrita no CNPJ n. 26.775.557/0001-69, para prestação dos serviços de manutenção preventiva e/ou corretiva no elevador (01) Plataforma Vertical Hidráulica para Acessibilidade, modelo Short Travel SH ST, instalado no prédio da Controladoria Geral do Estado, contemplando o fornecimento de mão de obra, ferramentas, equipamentos, peças e componentes necessários, no **valor mensal de R\$ 720,00 (setecentos e vinte reais) e valor total de R\$ 8.640,00 (oito mil, seiscentos e quarenta reais)**, pelo período de 12 (doze) meses, com fulcro no artigo 75, inciso II, da Lei Federal n. 14.133/2021 e demais legislações pertinentes.

E, para a eficácia dos atos, **DETERMINO** que a presente ratificação seja publicada no Diário Oficial do Estado de Mato Grosso, em atendimento ao art. 148, parágrafo único, do Decreto Estadual n. 1.525/2022.

Cuiabá/MT, 16 de janeiro de 2024.

Paulo Farias Nazareth Netto
Secretário-Controlador Geral do Estado

Protocolo 1537386

EXTRATO DO TERMO APOSTILAMENTO AO CONTRATO Nº 003/2022/CGE - REAJUSTE CONTRATUAL (Processo n. CGE-PRO-2022/00119.1)

- I- **CONTRATANTE:** CONTROLADORIA GERAL DO ESTADO
II- **CONTRATADO:** K3 COMÉRCIO VAREJISTA DE JORNAIS, REVISTAS E OUTRAS PUBLICAÇÕES LTDA, CNPJ n. 10.676.614/0001-41.
III- **OBJETO:** Reajuste do valor do contrato n. 003/2022 CGE, dos atuais R\$ 2.898,50 (dois mil, oitocentos e noventa e oito reais e cinquenta centavos) para R\$ 3.032,45 (três mil, trinta e dois reais e quarenta e cinco centavos), com base no índice de 4,6211% do IPCA - IBGE, acumulado de janeiro/23 a dezembro/23. O Parecer Técnico e o Parecer Jurídico estão no Processo Administrativo n. CGE-PRO-2022/00119.1.
IV- **FUNDAMENTO:** Lei n. 8.666/93 e Cláusula Décima Primeira do Contrato.
V- **ASSINA:** PAULO FARIAS NAZARETH NETTO - Secretário Controlador Geral do Estado - Contratante

Protocolo 1537391

SEFAZ

SECRETARIA DE ESTADO DE FAZENDA

COORDENADORIA DE CONTRATOS E GESTÃO DE ATAS DE REGISTRO DE PREÇOS - CCGA/SUAC - SAAF/SEFAZ
EXTRATO DO 4º TERMO ADITIVO AO CONTRATO Nº 002/2021/SAAF/SEFAZ

CONTRATANTE: O ESTADO DE MATO GROSSO, por intermédio da SECRETARIA DE ESTADO DE FAZENDA - SEFAZ.

CONTRATADO: INTERLAGOS LOCADORA DE VEÍCULOS LTDA - EPP
CNPJ: 73.530.396/0001-52

PROCESSO SIGADOC: SEFAZ-PRO-2022/00009

OBJETO: "O presente termo tem por objeto prorrogar a vigência do Contrato em questão pelo prazo de 12 (doze) meses".

VIGÊNCIA: A vigência terá início em **15/01/2024** e término previsto para **15/01/2025**.

VALOR GLOBAL: R\$123.768,24 (cento e vinte e três mil setecentos e sessenta e oito reais e vinte e quatro centavos).

DATA DA ASSINATURA: 15/01/2024.

DOTAÇÃO ORÇAMENTÁRIA: Projeto Atividade: 2006 / Elemento Despesa: 3.3.90.39.037/ Fonte: 1.501.0100

ASSINAM: pela Contratante, RADIANA KÁSSIA E SILVA CLEMENTE - Secretária Adjunta de Administração Fazendária - Secretária de Estado de Fazenda - SEFAZ/MT, e, pelo Contratado, os Sr. ANDERSON DA SILVA FONSECA - Interlagos Locadora de Veículos LTDA - EPP.

Protocolo 1538035

COORD. DE CONTROLE E TRAMITAÇÃO DE PROC. ADM. TRIBUTÁRIO
- CPAT

NOTIFICAÇÃO GERAL

A COORDENADORIA DE CONTROLE E TRAMITAÇÃO DE PROCESSO ADMINISTRATIVO TRIBUTÁRIO - CPAT, por intermédio desta publicação do edital de Notificação, considera que fica(m) notificado(s) o(s) contribuinte(s) da emissão da(s) INTIMAÇÃO(ÕES), conforme abaixo. O(s) contribuinte(s) poderá(ão) tomar conhecimento dessa(s) intimação(ões) junto à SEFAZ-MT por meio de acesso ao Portal da Secretaria de Estado da Fazenda na internet (www.sefaz.mt.gov.br), no menu "Serviços", na Pasta "Notificação-e", clicando no LINK DO SERVIÇO, onde deverão ser informados: 1) o número completo da Intimação; 2) o número do CNPJ/CPF do Contribuinte; 3) o Código Verificador; 4) o Código da Imagem. O Código Verificador da Notificação será enviado ao(s) e-mail(s) do(s) contribuinte(s) cadastrado(s) na SEFAZ/MT. Caso o(s) mesmo(s) não receba(m) o "Código Verificador da Notificação", deverá(ão) solicitá-lo por mensagem eletrônica endereçada ao e-mail notifica.ouvidoria@sefaz.mt.gov.br.

Contribuinte	Inscrição Estadual	Número Documento	Nº da Notificação
ATALAIA COM. PRODUTOS AGRICOLAS E AGROPECUÁRIOS LT	134645600		322266/1719/96/2023
ATALAIA COM. PRODUTOS AGRICOLAS E AGROPECUÁRIOS LT	134645600		322541/1719/96/2023
ATALAIA COM. PRODUTOS AGRICOLAS E AGROPECUÁRIOS LT	134645600		323105/1719/96/2023
MARCOS AURELIO COSTA DA SILVA		667.844.411-68	322263/1719/96/2023
MARCOS AURELIO COSTA DA SILVA		667.844.411-68	322538/1719/96/2023
MARCOS AURELIO COSTA DA SILVA		667.844.411-68	323102/1719/96/2023
PABLO RUAN BARBOSA SOARES 04748829184	139112995		322248/1719/96/2023
RUAN GARCIA FERNANES		029.687.071-40	322265/1719/96/2023
RUAN GARCIA FERNANES		029.687.071-40	322540/1719/96/2023
RUAN GARCIA FERNANES		029.687.071-40	323104/1719/96/2023

COORDENADORIA DE CONTA CORRENTE - CCCR

AVISO DE COBRANÇA DA CONTA CORRENTE FISCAL

SUPERINTENDÊNCIA DE INFORMAÇÕES DA RECEITA PÚBLICA
EDITAL DE INTIMAÇÃO/SNE: Sistema de Notificação Eletrônica - A CCCR -Coordenadoria de Conta Corrente, por meio desta publicação de Edital, intima o(s) contribuinte(s) abaixo mencionado(s) a recolherem, no prazo de 30 (trinta) dias contados da publicação do presente, os débitos fiscais exigidos pelo Aviso de Cobrança da Conta Corrente Fiscal. O detalhamento do aviso de cobrança poderá ser obtido por meio de acesso ao Portal da SEFAZ-MT (www.sefaz.mt.gov.br), no Menu Serviços, na Pasta Consulta de Notificação-e, onde deverão ser informados: 1) o número completo do Aviso de Cobrança da Conta Corrente 2) o número do CNPJ/CPF do Contribuinte; 3) o código verificador (o qual deve ser solicitado pelo Portal de Serviços Fazendários - SEFAZ PARA VOCÊ, no site www5.sefaz.mt.gov.br).

Contribuinte	Inscrição Estadual	Número Documento	Nº da Notificação
SIERENTZ AGRO BRASIL LTDA.	133283488		2067/54/28/2024

SILVIA SAYURI OZAKI		405.932.071-49	2064/54/28/2024
SUELI OZAKI		567.489.491-49	2063/54/28/2024

COORDENADORIA DE MONITORAMENTO ELETRÔNICO - CMTE

NOTIFICAÇÃO

Por meio deste Edital, fica(m) notificado(s) o(s) contribuinte(s) abaixo a tomar(em) conhecimento de pendência(s) junto à SEFAZ/MT, em www.sefaz.mt.gov.br. No caso de contribuintes inscritos: Menu "Acesso Restrito", destinado ao "Contribuinte" ou "Contabilista", na opção "Sistema de Notificação Eletrônica" > "Pesquisar Notificação por Número" >informar o número da notificação. No caso de pessoa física ou jurídica não inscrita: no Menu "Serviços", na opção "Intimação/Notificação">clicar no "Link do serviço">informar: 1) o número da Notificação; 2) tipo de pessoa; 3) o número do CPF/CNPJ do Contribuinte; 4) o código verificador da notificação e 5) código da imagem. Para solicitação do código verificador da notificação: acessar o portal www.sefaz.mt.gov.br >SEFAZ PARA VOCÊ>Atendimento ao Cidadão>Notificações>Serviços de notificações e no campo "Descrição" do ticket, deverá especificar CPF ou CNPJ do solicitante do código verificador e o nú

Contribuinte	Inscrição Estadual	Número Documento	Nº da Notificação
ERICA SABRINA DOMINGUES FERREIRA LTDA	140345914		16456/1825/11/2024
OLIVEIRA CEREIAS LTDA	140359036		16352/1825/11/2024

Protocolo 1537993

CMTE - Coordenadoria de Monitoramento Eletrônico.

EDITAL DE INTIMAÇÃO/SNE: Sistema de Notificação Eletrônica

Por meio deste Edital, fica(m) notificado(s) o(s) contribuinte(s) abaixo a tomar(em) conhecimento de pendência(s) junto à SEFAZ/MT, em www.sefaz.mt.gov.br. No caso de contribuintes inscritos: Menu "Acesso Restrito", destinado ao "Contribuinte" ou "Contabilista", na opção "Sistema de Notificação Eletrônica" > "Pesquisar Notificação por Número" >informar o número da notificação. No caso de pessoa física ou jurídica não inscrita: no Menu "Serviços", na opção "Intimação/Notificação">clicar no "Link do serviço">informar: 1) o número da Notificação; 2) tipo de pessoa; 3) o número do CPF/CNPJ do Contribuinte; 4) o código verificador da notificação e 5) código da imagem. Para solicitação do código verificador da notificação: acessar o portal www.sefaz.mt.gov.br >SEFAZ PARA VOCÊ>Atendimento ao Cidadão>Notificações>Serviços de notificações e no campo "Descrição" do ticket, deverá especificar CPF ou CNPJ do solicitante do código verificador e o número da notificação publicada em diário oficial.

RAZÃO SOCIAL	INSCRIÇÃO ESTADUAL	CNPJ	Nº NOTIFICAÇÃO
A. G. DE OLIVEIRA	14.035.084-5	53.311.974/0001-52	17042/1825/11/2024

Protocolo 1537996

SECOM

SECRETARIA DE ESTADO DE COMUNICAÇÃO

PORTARIA Nº 02/2024/SECOM

A SECRETÁRIA DE ESTADO DE COMUNICAÇÃO, no uso de suas atribuições e, considerando o Decreto Estadual nº 1.093, de 17/04/2012, que estabelece normas de padronização para elaboração e publicação do Lotacionograma dos Órgãos e Entidades do Poder Executivo do Estado de Mato Grosso, e dá outras providências,

RESOLVE:

Art. 1º. Publicar o Lotacionograma Trimestral referente ao 1º Trimestre de 2024.

LOTACIONOGRAMA
SECRETARIA DE ESTADO DE COMUNICAÇÃO - SECOM

1º TRIMESTRE

ÓRGÃO: SECOM					
CARREIRA	CARGO	Nº DE SERVIDORES			SUBSÍDIO
		CARGOS CRIADOS	CARGOS OCUPADOS	CARGOS VAGOS	
PROFISSIONAIS DE DESENV. ECONÔMICO E SOCIAL Lei nº 7.554 de 10/12/01, alterada pela Lei 10.050/14 e 10.177/2014.	Analista de Desen. Econômico e Social	07	07	00	Lei nº 10.050/2014
	Técnico de Desen. Econômico e Social	04	02	02	Lei nº 10.050/2014
	Apoio de Desen. Econômico e Social	00	00	00	Lei nº 10.050/2014
PROFISSIONAIS DA ÁREA MEIO DA ADMINISTRAÇÃO PÚBLICA DO PODER EXECUTIVO Lei nº 10.052 de 15/01/2014.	Analista Administrativo	03	03	00	Lei nº 10.052/2014
	Técnico Administrativo	00	00	00	Lei nº 10.052/2014

SERVIDORES DE OUTROS ÓRGÃOS/ENTIDADES/PODERES
CEDIDOS À SECOM

ÓRGÃO/ENTIDADE CEDENTE	CARREIRA	CARGO	QTDE
SECITECI	PROFISSIONAIS DE EDUCAÇÃO TECNOLÓGICA	Professor da Educação Profissional e Tecnológica	01

Fonte: Coordenadoria de Gestão de Pessoas da SECOM

Cuiabá-MT, 16 de janeiro de 2024.

Laice Souza
Secretária de Estado de Comunicação
(Original assinado)

Protocolo 1537403

SEMA

SECRETARIA DE ESTADO DE MEIO AMBIENTE

Processo nº 18071/2023

Interessado: Root Brasil Agro Negócios Ltda.

TERMO DE CANCELAMENTO

O Superintendente de Infraestrutura, Mineração, Indústria e Serviços, da Secretaria de Estado de Meio Ambiente, no uso de suas atribuições, resolve acolher o despacho exarado pela Coordenadoria de Indústria, e cancelar a LO nº 330837/2023 referente ao processo 867/2023, em razão da retificação da atividade licenciada no Parecer Técnico e na Licença de Operação do empreendimento.

Cuiabá-MT, 15 de janeiro de 2024.

(ORIGINAL ASSINADO)
Eng. MSc. Valmi S. de Lima
Superintendente de Infraestrutura, Mineração,
Indústria e Serviços - SEMA/MT.

Protocolo 1537332

Processo nº 20940/2023

Interessado: Sariedam Madeiras e Artefatos Ltda. - Epp

TERMO DE CANCELAMENTO

O Superintendente de Infraestrutura, Mineração, Indústria e Serviços, da Secretaria de Estado de Meio Ambiente, no uso de suas atribuições, resolve acolher o despacho exarado pela Coordenadoria de Indústria, e cancelar a LO nº 321689/2020 referente ao processo 107378/2007, em razão da renovação da Licença de Operação do empreendimento.

Cuiabá-MT, 15 de janeiro de 2024.

(ORIGINAL ASSINADO)
Eng. MSc. Valmi S. de Lima
Superintendente de Infraestrutura, Mineração,
Indústria e Serviços - SEMA/MT.

Protocolo 1537339

TERMO DE INTIMAÇÃO

A Coordenadoria de Serviços da Secretaria de Estado de Meio Ambiente, no uso de suas atribuições, conforme prevê o artigo 39 da Lei nº 7.692/2002, vem intimar, os interessados elencados abaixo, para que procedam o atendimento integral das pendências com prazo pré-estipulado, encaminhados para o endereço de correio eletrônico (e-mail) dos responsáveis, a contar do primeiro dia útil subsequente à publicação deste, sob pena de indeferimento por inércia e/ou inviabilidade técnica e consequente arquivamento definitivo dos processos em conformidade com o artigo 18 do decreto nº 697 de 03/11/2020.

Processo	Interessado
11162 / 2022	INTERESSADO: COMERCIO DE COMBUSTIVEIS FERRARI EIRELI CPF/CNPJ: 08.288.175/0001-58 RESPONSÁVEL TÉCNICO: DANIELA MORENO NASCIMENTO GREGO OFÍCIO: 189935/CSER/SUIMIS/2024

Cuiabá/MT, 16 de janeiro de 2024.

Diogo Callori

Coordenadoria de Serviços - SUIMIS/CSER/SEMA
ORIGINAL ASSINADA

Protocolo 1537406

A Secretaria de Estado do Meio Ambiente - SEMA/MT, em conformidade com o artigo 37 da Constituição Federal de 1988, torna públicas as seguintes licenças emitidas pela Superintendência de Infraestrutura, Mineração, Indústria e Serviços.

Cuiabá, 16 de janeiro de 2024.

Protocolo	Nº Licença	Razão Social	Atividade Licenciada	Município
18071/2023	LO nº331264/2024	Root Brasil Agro Negócios Ltda	Produção de óleos vegetais em bruto	Cuiabá/MT
16742/2023	LO nº331267/2024	Prefeitura Municipal de Nova Brasilândia	Extração de Cascalho	Nova Brasilândia/MT
362050/2016	LO nº331270/2024	Compensados Angela Ltda	Loteamento	Sinop/MT
15159/2023	LO nº331272/2024	Cooperativa dos Garimpeiros do Vale do Rio Peixoto - Coogavepe	Extração de Beneficiamento de Ouro	Matupá/MT
39152/2019	LO nº 331273/2024	Aldo Keller Neto	Marina água fina.	Chapada dos Guimarães/MT

Valmi Simão de Lima

Superintendente de Infraestrutura, Mineração, Indústria e Serviços

Lilian Ferreira dos Santos

Secretária Adjunta de Licenciamento Ambiental e Recursos Hídricos

Protocolo 1537981

A Secretaria de Estado do Meio Ambiente - SEMA/MT, em conformidade com o artigo 37 da Constituição Federal de 1988, torna públicas as seguintes licenças emitidas pela DUD/SEMA/CÁCERES - Diretoria da Unidade Desconcentrada de Cáceres/MT.

Cáceres/MT, 16 de janeiro de 2024.

Protocolo	Nº Licença	Razão Social	Atividade Licenciada	Município
40800/2022	LP nº317325/2024 LI nº 76148/2024 LO nº331257/2024	Latcom Industria e Comercio de Laticínio Ltda - EPP	Fabricação de Laticínios	Comodoro/MT

7001839/2023	LAS nº331268/2024	Energisa Mato Grosso - Distribuidora de Energia S.A	Rede de Distribuição Rural - RDR	Cáceres/MT
--------------	-------------------	-----------------------------------------------------	----------------------------------	------------

Luiz Sergio Lara Garcia
Diretor DUD/SEMA/CÁCERES

Protocolo 1537987

A Secretaria de Estado do Meio Ambiente - SEMA/MT, em conformidade com o artigo 37 da Constituição Federal de 1988, torna públicas as seguintes licenças emitidas pela DUD/SEMA/SINOP - Diretoria da Unidade Desconcentrada de Sinop/MT.

Sinop-MT, 16 de Janeiro de 2024.

Protocolo	Nº Licença	Razão Social	Atividade Licenciada	Município
361014/2018	LO Nº331271/2024	Ricardo Tadeu Ossani Ltda	Serrarias com desdobramento e beneficiamento de madeira	Juara/MT

Paulo Marcelo Winter
Diretor em substituição
DUD/SEMA/SINOP

Protocolo 1538024

CONSELHO ESTADUAL DO MEIO AMBIENTE - CONSEMA**Ofício Circular CONSEMA nº 01/2024**Cuiabá, 15 de janeiro de 2024.
Senhor (a) Conselheiro (a)

A Secretária Executiva em substituição do Conselho Estadual do Meio Ambiente - CONSEMA -, convoca V.S.ª para reunião da 1ª Junta de Julgamento de Recurso do CONSEMA, que realizar-se-á no próximo dia **26/01/2024, (sexta-feira) às 14:00 horas, por VIDEOCONFERÊNCIA**. Solicitamos dos recorrentes ou de seus respectivos procuradores solicitar o LINK de acesso a reunião até **24/01/2024**, através do e-mail consema@sema.mt.gov.br, caso houver interesse em fazer sustentação oral do processo.

PAUTA DA REUNIÃO**1º Processo nº 81821/2018**

Interessada: Agropecuária Barra Bonita S/A
Relator: André Zortéa Antunes - APRAPA
Revisor: Ticiano Juliano Massuda - PGE
Advogadas: Patrícia Gevezier Podolan - OAB/MT 6.581
Claudinéia Klein Simon - OAB/MT 18.781
Sâmya Santamaria - OAB/MT 15.906
Ana Carolina Fonseca - OAB/MT 17.722

2º Processo nº 480282/2020

Interessado: Odir Silva
Relator: Davi Maia Castelo Branco Ferreira - PGE
Revisor: Márcio Augusto Fernandes Tortorelli - ITEEC
Advogada: Danieli Felber - OAB/MT 10.623

3º Processo nº 237060/2020

Interessado: Sergio Satoshi Yabuta
Relatora: Adelayne Bazzano de Magalhães - SES
Revisor: Márcio Augusto Fernandes Tortorelli - ITEEC
Procuradora: Maria de Fátima Azoia Pinoti - CPF: 405.567.861-49

4º Processo nº 176008/2020

Interessado: Nédio José Anzilago
Relator: Márcio Augusto Fernandes Tortorelli - ITEEC
Revisor: Ticiano Juliano Massuda - PGE
Advogada: Adriana V. Pommer - OAB/MT 14.810

5º Processo nº 361363/2020

Interessado: José Alexandrino dos Santos
Relator: Davi Maia Castelo Branco Ferreira - PGE
Advogado: Vinicius Segatto Jorge da Cunha - OAB/MT 12.649
Mônica Cristian Rodrigues da Silva - OAB/MT 21.680

6º Processo nº 125371/2020

Interessado: Luiz Eduardo Brigatto
Relator: Davi Maia Castelo Branco Ferreira - PGE
Advogados: Alexandre Magno Zarpellon - OAB/MT 25.838
Douglas Vicente de Freitas - OAB/MT 21.680

7º Processo nº 524524/2021

Interessada: Delta Cuiabá Produtora de Biocombustível Ltda.
Relatora: Adelayne Bazzano de Magalhães - SES
Advogados: Lucio Abrahão Monteiro Bastos - OAB/SP 129.584
Patrícia Costa Hernandez Mendes - OAB/SP 139.800

8º Processo nº 501401/2020
Interessado: Aguinaldo Luiz dos Santos
Relator: Davi Maia Castelo Branco Ferreira - PGE
Advogado: Gefferson Cavalcanti Paixão - OAB/MT 23.125/0

9º Processo nº 322986/2017
Interessado: Aparecido Donizeti Giroto
Relator: Davi Maia Castelo Branco Ferreira - PGE
Advogado: Thiago Pereira dos Santos -OAB/MT 13.388

10º Processo nº 226221/2016
Interessado: José Rodolfo Rocha
Relator: Rodrigo Gomes Bressane - AÇÃO VERDE
Advogada: Vanessa Rosin Figueiredo - OAB/MT 6.975

11º Processo nº 187990/2020
Interessado: Arnaldo Luiz Zafonato
Relator: Davi Maia Castelo Branco Ferreira - PGE
Advogada: Larissa Zafonato - OAB/MT 28.775
Fernando Zafonato - CPF: 603.459.349-20

12º Processo nº 478495/2020
Interessado: Eugênio Domingues da Silva
Relator: Rodrigo Gomes Bressane - AÇÃO VERDE
Advogado: Anderson Davi Maciel dos Santos - OAB/MT 19.530/0

13º Processo nº 309863/2018
Interessada: Vila Rica S/A Empreendimento e Participações
Relator: Rodrigo Gomes Bressane - AÇÃO VERDE
Advogada: Adriana Schotten Wittmann - OAB/MT 10.192

14º Processo nº 129486/2020
Interessado: Ulisses José Dorileo
Relator: Davi Maia Castelo Branco Ferreira - PGE
Advogado: Fernando Paschoal Zanchet - OAB/MT 19.505
Amos Bernardino Zanchet Neto - OAB/MT 23.045

15º Processo nº 123573/2021
Interessado: Rodrigues e Dias Ind. De Transformação Ltda. - ME
Relatora: Fabíola Laura Costa - FECOMÉRCIO
Advogada: Renata Viviane da Silva - OAB/MT 9.465

16º Processo nº 494470/2010
Interessado: Valdir Boff da Silva - Fazenda Matrícula
Relatora: Adelayne Bazzano de Magalhães - SES
Advogado: Rafael Naves Dias - OAB/MT 14.847

17º Processo nº 225494/2006
Interessado: Clóvis Picolo Filho
Relatora: Adelayne Bazzano de Magalhães - SES
Advogadas: Adriana V. Pommer - OAB/MT 14.810
Juliana de Maio Galvão - OAB/MT 28.793

18º Processo nº 576909/2017
Interessado: Fabio Carvalho Ferreira e Sá
Relator: Márcio Augusto Fernandes Tortorelli - ITEEC
Advogado: Átila Kleber Oliveira Silveira - OAB/MT 10.464

19º Processo nº 495781/2015
Interessado: Leandro Mussi
Relator: Márcio Augusto Fernandes Tortorelli - ITEEC
Advogada: Dayane Castro Botelho de Carvalho - OAB/MT 19.437
Cecília Nobre Torres - OAB/MT 17.453

20º Processo nº 155401/2021
Interessado: COFCO INTERNATIONAL GRAINS LTDA.
Relator: Davi Maia Castelo Branco Ferreira - PGE
Advogadas: Camilla Otero Novelli - OAB/SP 213.372
Leandro Fernandes de Almeida - OAB/SP 247.009

21º Processo nº 328871/2020
Interessado: Jhonathan José Borella
Relator: Rodrigo Gomes Bressane - AÇÃO VERDE
Advogada: Maria Luiza Borella - OAB/MT 24.703/0

Original assinado
 Valéria Auto Botelho
 Secretária Executiva do CONSEMA
 Em substituição

Protocolo 1538039

SINFRA**SECRETARIA DE ESTADO DE INFRAESTRUTURA E LOGÍSTICA****AVISO DE REQUERIMENTO DE LICENÇA AMBIENTAL**

A Secretaria de Estado de Infraestrutura e Logística (SINFRA-MT), torna público que requereu junto ao Consórcio Intermunicipal de Desenvolvimento Econômico, Social e Ambiental "Médio Araguaia" - CODEMA a Licença Prévia e a Licença de Instalação para a obra de recuperação de rodovia pavimentada MT-243, código S.R.E. SRE243EMT0090E - Trecho: Início Duplicação (Início Pu Querência), Entr. Mt-109 (B) (Fim Duplicação); Extensão: 2,69 km; Município: Querência - MT.

MARCELO DE OLIVEIRA E SILVA
 SECRETÁRIO DE ESTADO DE INFRAESTRUTURA E LOGÍSTICA
 Protocolo 1537340

AVISO DE REQUERIMENTO DE LICENÇA AMBIENTAL

A Secretaria de Estado de Infraestrutura e Logística (SINFRA-MT), torna público que requereu junto ao Consórcio Intermunicipal de Desenvolvimento Econômico, Social e Ambiental "Médio Araguaia" - CODEMA a Licença Prévia e a Licença de Instalação para a obra de recuperação de rodovia pavimentada MT-020, trecho: Início Duplicação (PU Canarana) - Fim Duplicação (PU Canarana), extensão: 1,56 Km, código S.R.E: SRE020EMT0265D, coordenadas geográficas: 13°33'17.05"S 52°15'43.05"W (Início) e 13°33'07.06"S 52°14'53.09"W (Fim), no município de Canarana/MT.

MARCELO DE OLIVEIRA E SILVA
 SECRETÁRIO DE ESTADO DE INFRAESTRUTURA E LOGÍSTICA
 Protocolo 1537343

AVISO DE REQUERIMENTO DE LICENÇA AMBIENTAL

A Secretaria de Estado de Infraestrutura e Logística (SINFRA-MT), torna público que requereu junto a Secretaria de Estado de Meio Ambiente (SEMA-MT) a Licença por Adesão e Compromisso (LAC) para obra de recuperação de rodovia pavimentada MT-100, Início PU Pov. Couto Magalhães, Fim PU Pov. Couto Magalhães, extensão: 1,0 km, código S.R.E: SRE100EMT0143, Coordenadas Geográficas: 16°33'53,8"S, 52°50'29,7"W (Início) e 16°33'31,4"S, 52°50'3,7"W (Fim), no município de Ribeirãozinho - MT.

MARCELO DE OLIVEIRA E SILVA
 SECRETÁRIO DE ESTADO DE INFRAESTRUTURA E LOGÍSTICA
 Protocolo 1537419

Governo do Estado de Mato Grosso
 Secretaria de Estado de Infraestrutura e Logística

AVISO DE REQUERIMENTO DE LICENÇA AMBIENTAL (LAS)

A SINFRA - Secretaria de Estado de Infraestrutura e Logística torna público que requereu junto à SEMA/MT o pedido de Licença Ambiental Simplificada (LAS), referente à obra de; Restauração do pavimento da Rodovia MT-110, Trecho: Entr. BR-070(A) - Div. General Carneiro/Tesouro (SRE110EMT0110), com extensão de 7,025 km, no município de Tesouro.

MARCELO DE OLIVEIRA E SILVA
 SECRETÁRIO DE ESTADO DE INFRAESTRUTURA E LOGÍSTICA
 Protocolo 1537864

Governo do Estado de Mato Grosso
 Secretaria de Estado de Infraestrutura e Logística

AVISO DE REQUERIMENTO DE LICENÇA AMBIENTAL (LAS)

A SINFRA - Secretaria de Estado de Infraestrutura e Logística torna público que requereu junto à SEMA/MT o pedido de Licença Ambiental Simplificada (LAS), referente à obra de; Restauração do pavimento da Rodovia MT-110, Trecho: Entr. MT-474 - Entr. BR-070(B) (SRE110EMT0130), com extensão de 25,476 km, no município de General Carneiro - MT.

MARCELO DE OLIVEIRA E SILVA
 SECRETÁRIO DE ESTADO DE INFRAESTRUTURA E LOGÍSTICA
 Protocolo 1537865

EXTRATO DO 04º TERMO SIMPLIFICADO DE PRORROGAÇÃO DE VIGÊNCIA AO CONVÊNIO Nº 0966-2021/SINFRA**Processo: SINFRA-PRO-2023/16912****Objeto:** O presente Aditivo Simplificado prorroga, a vigência do Termo de Convênio acima por 180 (Cento e oitenta) dias, passando o término da vigência para 08/05/2024.**Assinatura:** 12/01/2024.**Partes:** Secretaria de Estado de Infraestrutura e Logística/SINFRA - CNPJ nº 03.507.415/0022-79 e a PREFEITURA MUNICIPAL DE RESERVA DO CABAÇAL CNPJ: 01.367.788/0001-31.**EXTRATO DO 03º TERMO SIMPLIFICADO DE PRORROGAÇÃO DE VIGÊNCIA AO CONVÊNIO Nº 0070-2022/SINFRA****Processo: SINFRA-TER-2023/29644****Objeto:** O presente Aditivo Simplificado prorroga, a vigência do Termo de Convênio acima por 180 (Cento e oitenta) dias, passando o término da vigência para 15/07/2024.**Assinatura:** 16/01/2024.**Partes:** Secretaria de Estado de Infraestrutura e Logística/SINFRA - CNPJ nº 03.507.415/0022-79 e a PREFEITURA MUNICIPAL DE SÃO JOSÉ DOS QUATRO MARCOS CNPJ: 37.465.317/0001-03.**EXTRATO DO 02º TERMO SIMPLIFICADO DE PRORROGAÇÃO DE VIGÊNCIA AO CONVÊNIO Nº 2141-2022/SINFRA****Processo: SINFRA-TER-2023/31277****Objeto:** O presente Aditivo Simplificado prorroga, a vigência do Termo de Convênio acima por 180 (Cento e oitenta) dias, passando o término da vigência para 15/07/2024.**Assinatura:** 16/01/2024.**Partes:** Secretaria de Estado de Infraestrutura e Logística/SINFRA - CNPJ nº 03.507.415/0022-79 e a PREFEITURA MUNICIPAL DE SÃO FÉLIX DO ARAGUAIA CNPJ: 03.918.869/0001-08.**EXTRATO DO 03º TERMO SIMPLIFICADO DE PRORROGAÇÃO DE VIGÊNCIA AO CONVÊNIO Nº 1389-2022/SINFRA****Processo: SINFRA-TER-2023/30118****Objeto:** O presente Aditivo Simplificado prorroga, a vigência do Termo de Convênio acima por 180 (Cento e oitenta) dias, passando o término da vigência para 23/07/2024.**Assinatura:** 16/01/2024.**Partes:** Secretaria de Estado de Infraestrutura e Logística/SINFRA - CNPJ nº 03.507.415/0022-79 e a PREFEITURA MUNICIPAL DE NOVA BANDEIRANTES CNPJ: 33.683.822/0001-73.**EXTRATO DO TERMO DE RESCISÃO UNILATERAL AO CONVÊNIO Nº 0810/2016/SINFRA****Processo: SINFRA-PRO-2023/15251****Objeto:** O presente instrumento tem por objeto a Rescisão Unilateral do Convênio nº 0810/2016 - SINFRA, que tem como objeto o serviço de obra para Drenagem de Águas Pluviais em vias Urbanas no Bairro Nova Esperança no Município de Peixoto de Azevedo-MT, conforme Orientação Técnica nº 0005/2021, a não apresentação e/ou não aprovação da prestação de contas parcial é motivo para rescisão unilateral do convênio.**Assinatura:** 16/01/2024**Partes:** Secretaria de Estado de Infraestrutura e Logística/SINFRA - CNPJ nº 03.507.415/0022-79 e Prefeitura Municipal de Peixoto de Azevedo - CNPJ 03.238.631/0001-31

Protocolo 1537953

**Extrato do Quarto Termo Aditivo Nº 110/2021/01/04-SINFRA
Processo nº SINFRA-PRO-2023/15815****Objeto:** 1.1. O presente Termo Aditivo tem por objeto aditar ao prazo de Vigência por mais 30 (trinta) meses, totalizando 60 (sessenta) meses, sendo que o início do novo período de vigência será no dia 10/06/2024 e o término previsto em 10/12/2026.

1.2. E aditar ao prazo de Execução por mais 24 (vinte e quatro) meses, totalizando 48 (quarenta e oito) meses, sendo que o início do novo período de execução será no dia 10/12/2023 e o término previsto em 10/12/2025.

1.3. Renova-se os quantitativos do contratado, no valor de R\$ 15.390.095,77 (quinze milhões trezentos e noventa mil e noventa e cinco reais e setenta e sete centavos), conforme consta no cronograma físico-financeiro de fls. 185/186.

1.4. Finalizado o procedimento licitatório em andamento nesta SINFRA, o Contrato 110/2021/00/00-SINFRA poderá ser rescindido, sem ônus para a Administração, ainda que anterior ao prazo de encerramento do período de 60 (sessenta) meses, aditado no 04º Termo Aditivo.

Assinatura: 16/01/2024**PARTES: CONSTRUTORA CAMPESATTO LTDA, CNPJ: 03.722.632/0001-57 E A SECRETARIA DE ESTADO DE INFRAESTRUTURA E LOGÍSTICA - SINFRA, CNPJ: 03.507.415/0022-79.****Extrato do Segundo Termo Aditivo Nº 161/2022/01/02-SINFRA****Processo nº SINFRA-PRO-2024/00248****Objeto:** 1.1. O presente termo aditivo tem por objeto aditar ao prazo de vigência por mais 348 (trezentos e quarenta e oito) dias, totalizando 738 (setecentos e trinta e oito) dias, com término previsto em 30/12/2024.

1.2. Adita-se ao prazo de execução mais 237 (duzentos e trinta e sete), totalizando 537 (quinhentos e trinta e sete) dias, com término para 30/09/2024.

Assinatura: 16/01/2024**PARTES: LOTUFO ENGENHARIA E CONSTRUÇÕES LTDA, CNPJ: 01.318.705/0001-14 E A SECRETARIA DE ESTADO DE INFRAESTRUTURA E LOGÍSTICA - SINFRA, CNPJ: 03.507.415/0022-79.**

Protocolo 1537994

TERMO DE ACEITAÇÃO DE PROJETO Nº 009/2024/SUPRA COMISSÃO INSTITUÍDA PELA PORTARIA Nº 488/2023/SAOR/SINFRA DE 28/11/2023 DA SECRETARIA DE ESTADO DE INFRAESTRUTURA E LOGÍSTICA DE MATO GROSSO, NO USO DE SUAS ATRIBUIÇÕES LEGAIS, **RESOLVE:****Aceitar** a Atualização de Orçamento do Projeto Executivo de Obra de Arte Especial - Ponte sobre o Rio Branco (PT01206), na Rodovia: MT-246, com extensão de 60,00 m e largura de 8,80 m, localizada no município de Salto do Céu - MT, protocolado sob o nº Sinfra-Ter-2022/13372. O projeto foi elaborado pela empresa **JBS Consultoria, Projetos e Construção EIRELI** - detentora do Instrumento Contratual nº 020/2021, e o orçamento do projeto executivo foi analisado e aprovado pelo órgão competente **Superintendência de Desenvolvimento do Centro-Oeste - SUDECO**, sendo verificado que foram atendidas as especificações do projeto necessárias para a aceitação. A responsabilidade técnica por todos os estudos e disciplinas que compõem o Projeto Executivo, inclusive pelo orçamento, compete aos **Eng.º Jonny Willian Jesus Rocha - RNP 1208234340 (ART Nº 1220210065170) e Eng.ª Claudia Cristina Ferro - RNP 2602492949 (ART 1220210066749)**. A condição mais vantajosa foi a sem desoneração, considerando a data-base de **Julho/2023**, cujo valor é de **R\$ 4.012.953,27** (quatro milhões, doze mil, novecentos e cinquenta e três reais e vinte e sete centavos).

Cuiabá/MT, 16 de janeiro de 2024.

Comissão:**Eng.º Moisés Kim**
Suplente - Port. 488/2023/SAOR/SINFRA
(Documento Original Assinado)**Eng.º Kristianiely Siqueira Sakai de Brito**
Membro - Port. 488/2023/SAOR/SINFRA
(Documento Original Assinado)**Eng.º Lucas Baptista Bezerra**
Membro - Port. 488/2023/SAOR/SINFRA
(Documento Original Assinado)

Protocolo 1537866

TERMO DE ACEITAÇÃO DE PROJETO Nº 010/2024/SUPRA COMISSÃO INSTITUÍDA PELA PORTARIA Nº 488/2023/SAOR/SINFRA DE 28/11/2023 DA SECRETARIA DE ESTADO DE INFRAESTRUTURA E LOGÍSTICA DE MATO GROSSO, NO USO DE SUAS ATRIBUIÇÕES LEGAIS, **RESOLVE:****Aceitar** a Atualização de Orçamento do Projeto Executivo de Obra de Arte Especial - Ponte sobre o Rio Sepotuba (PT01164), na Rodovia: MT-246, com extensão de 140,00 m e largura de 4,40 m, localizada no município de Barra do Bugres - MT, protocolado sob o nº Sinfra-Ter-2022/03167. O projeto foi elaborado pela empresa **JBS Consultoria, Projetos e Construção EIRELI** - detentora do Instrumento Contratual nº 020/2021, e o orçamento do projeto executivo foi analisado e aprovado pelo órgão competente **Superintendência de Desenvolvimento do Centro-Oeste - SUDECO**, sendo verificado que foram atendidas as especificações do projeto necessárias para a aceitação. A responsabilidade técnica por todos os estudos e disciplinas que compõem o Projeto Executivo, inclusive pelo orçamento, compete aos **Eng.º Jonny Willian Jesus Rocha - RNP 1208234340 (ART Nº 1220210065170) e Eng.ª Claudia Cristina Ferro - RNP 2602492949 (ART 1220210066749)**. A condição mais vantajosa foi a sem desoneração, considerando a data-base de **Julho/2023**, cujo valor é de **R\$ 5.326.967,21** (cinco milhões, trezentos e vinte e seis mil, novecentos e sessenta e sete reais e vinte e um centavos).

Cuiabá/MT, 16 de janeiro de 2024.

Comissão:**Eng.º Moisés Kim**
Suplente - Port. 488/2023/SAOR/SINFRA
(Documento Original Assinado)**Eng.º Kristianiely Siqueira Sakai de Brito**
Membro - Port. 488/2023/SAOR/SINFRA
(Documento Original Assinado)**Eng.º Lucas Baptista Bezerra**
Membro - Port. 488/2023/SAOR/SINFRA
(Documento Original Assinado)

Protocolo 1537867

TERMO DE ACEITAÇÃO DE PROJETO Nº 011/2024/SUPR

A COMISSÃO INSTITUÍDA PELA PORTARIA Nº 488/2023/SAOR/SINFRA DE 28/11/2023 DA SECRETARIA DE ESTADO DE INFRAESTRUTURA E LOGÍSTICA DE MATO GROSSO, NO USO DE SUAS ATRIBUIÇÕES LEGAIS, **RESOLVE:**

Aceitar a Atualização de Orçamento do Projeto Executivo de Obra de Arte Especial - Ponte sobre o Ribeirão Tarumã (PT01136), na Rodovia: MT-339/MT-246, com extensão de 46,00 m e largura de 8,80 m, localizada no município de Nova Olímpia - MT, protocolado sob o nº 88906/2021. O projeto foi elaborado pela empresa **JBS Consultoria, Projetos e Construção EIRELI** - detentora do Instrumento Contratual nº 020/2021, e o orçamento do projeto executivo foi analisado e aprovado pelo órgão competente **Superintendência de Desenvolvimento do Centro-Oeste - SUDECO**, sendo verificado que foram atendidas as especificações do projeto necessárias para a aceitação. A responsabilidade técnica por todos os estudos e disciplinas que compõem o Projeto Executivo, inclusive pelo orçamento, compete aos **Eng.º Jonny Willian Jesus Rocha - RNP 1208234340 (ART Nº 1220210065170)** e **Eng.ª Claudia Cristina Ferro - RNP 2602492949 (ART 1220210066749)**. A condição mais vantajosa foi a sem desoneração, considerando a data-base de **Julho/2023**, cujo valor é de **R\$ 3.853.768,44** (três milhões, oitocentos e cinquenta e três mil, setecentos e sessenta e oito reais e quarenta e quatro centavos).

Cuiabá/MT, 16 de janeiro de 2024.

Comissão:

Eng.º Moisés Kim
Suplente - Port. 488/2023/SAOR/SINFRA
(Documento Original Assinado)

Eng.º Kristianiely Siqueira Sakai de Brito
Membro - Port. 488/2023/SAOR/SINFRA
(Documento Original Assinado)

Eng.º Lucas Baptista Bezerra
Membro - Port. 488/2023/SAOR/SINFRA
(Documento Original Assinado)

Protocolo 1537869

ORDEM DE PARALISAÇÃO DE SERVIÇO

SECRETARIA DE ESTADO DE INFRAESTRUTURA E LOGÍSTICA	CNPJ Nº 03.507.415/0022-79	Insc. Est.: Isento	PROCESSO SIGADOC: SINFRA-PRO-2023/17125
FORNECEDOR	MOROCKOSKI CONSTRUÇÕES LTDA, CNPJ nº: 06.201.820/0001-28		

Em cumprimento ao que estabelece o Instrumento Contratual nº 060/2022/00/00-SINFRA, com fundamento na solicitação realizada pela referida empresa através do Ofício nº 54/2023 - Morockoski e do PARECER TÉCNICO Nº177 /SUOESP/SAOESP emitido pela fiscalização de obras da SINFRA/MT, informamos que a empresa acima mencionada está autorizada a **paralisar a execução dos serviços no período de 01/01/2024 a 31/03/2024 (90 dias)**, devido ao índice elevado de chuvas deste período que prejudicarão consideravelmente a execução dos serviços programados.

ITEM	DISCRIMINAÇÃO/ESPECIFICAÇÃO
01	Obra de Execução da obra de pavimentação e drenagem de águas pluviais da Duplicação da Avenida V2, trecho entre a BR -070/163/364 - Av. das Torres no Bairro Industrial, localizado no município de Cuiabá/MT das pontes existentes sobre o Rio Coxipó e Córrego Moinho, no município de Cuiabá/MT.

Realizado em Cuiabá-MT, 21 de dezembro de 2023.

CONTRATANTE:

Marcelo de Oliveira e Silva
Secretário de Estado de Infraestrutura e Logística

Isaac Nascimento Filho
Secretário Adjunto de Obras Especiais

CONTRATADA:

JOSÉ APOLINÁRIO DE QUEIROZ
MOROCKOSKI CONSTRUÇÕES LTDA
CONTRATADA

Protocolo 1537965

PORTARIA CONJUNTA Nº 001/2024/SINFRA/AGER/CGE

Revoga a Portaria Conjunta nº 002/2023/SINFRA/AGER/CGE, a qual institui a Comissão de Estruturação de Concessões de Rodovias e Parcerias Sociais com Cobrança de Pedágio em Rodovias, no âmbito da Secretaria de Estado de Infraestrutura e Logística - SINFRA.

O SECRETÁRIO DE ESTADO DE INFRAESTRUTURA E LOGÍSTICA, no uso de suas atribuições e prerrogativas legais que lhe conferem o art. 71, II da Constituição Estadual e o artigo 22 da Lei Complementar nº 612, de 28 de janeiro de 2019, bem como observado o art. 18 da Lei nº 8.264, de 28 de dezembro de 2004;

O PRESIDENTE DA AGÊNCIA ESTADUAL DE REGULAÇÃO DOS SERVIÇOS PÚBLICOS DELEGADOS, no uso de suas atribuições legais que lhe conferem o art. 10, inc. II, alínea b) da Lei Complementar nº 429, de 24 de julho de 2011; e

O SECRETÁRIO CONTROLADOR-GERAL DO ESTADO, no uso das atribuições que lhe são conferidas pelo artigo 52 e 71, II da Constituição Estadual e pelo artigo 10, I, "h" da Lei Complementar nº 550/2014,

RESOLVEM:

Art. 1º Revogar a Portaria Conjunta nº 002/2023/SINFRA/AGER/CGE, de 29 de novembro de 2023, a qual institui a Comissão de Estruturação de Concessões de Rodovias e Parcerias Sociais com Cobrança de Pedágio em Rodovias.

Art. 2º Esta Portaria entra em vigor na data de sua publicação.

Cuiabá, 16 de janeiro de 2024.

(original assinado)

MARCELO DE OLIVEIRA E SILVA

Secretário de Estado de Infraestrutura e Logística
SINFRA/MT

(original assinado)

LUIS ALBERTO NESPOLO

Presidente Regulador
AGER/MT

(original assinado)

PAULO FARIAS NAZARETH NETTO

Secretário Controlador-Geral
CGE/MT

Protocolo 1537387

PORTARIA Nº 003/2024/ SALOC/SINFRA

A Secretaria de Estado de Infraestrutura e Logística - SINFRA/MT, no uso de suas atribuições e prerrogativas legais, considerando as disposições da Lei Federal nº. 8.666, de 21 de junho de 1993, Seção IV, Art. 67, por meio da Secretaria Adjunta de Logística e Concessões, respaldado pela Portaria nº 16, de 21 de fevereiro de 2019, **RESOLVE:**

Art. 1º Designar os servidores abaixo relacionados, para exercerem a função de Fiscal Titular e Fiscal Substituto dos Instrumentos Contratuais nº 024/2023 e 025/2023.

Art. 2º Os servidores ficarão desde logo autorizados a praticar todos os atos necessários e pertinentes ao desempenho de suas funções e desenvolverão os trabalhos sem prejuízo de suas atribuições rotineiras.

CONTRATO	EMPRESA	OBJETO	FISCAL TITULAR	FISCAL SUBSTITUTO
024/2023	Consórcio Systra - Moyses & Pires - Rhein Schirato.	Serviços de estudo de modelagem, pré-viabilidade e apoio ao procedimento de seleção de concessão de rodovias e demais parcerias.	Natalia Evelyn Gusmão Osorski-Matrícula: 249521	Odemir Alves Rodrigues da Silva - Matrícula: 248608

CONTRATO	EMPRESA	OBJETO	FISCAL TITULAR	FISCAL SUBSTITUTO
025/2023	Consórcio ICO EVVIA Mato Grosso.	Serviços de apoio à gestão de contratos de concessões de rodovias e demais parcerias.	Natalia Evelyn Gusmão Osorski-Matrícula: 249521	Odemir Alves Rodrigues da Silva - Matrícula: 248608

Art. 3º Na ausência do fiscal titular e do fiscal substituto, as fiscalizações dos Contratos ficarão a cargo da Superintendência de Concessões de Rodovias, podendo praticar todos os atos necessários para a fiscalização, inclusive o atesto das notas fiscais.

Art. 4º Revogam-se as disposições em contrário, incluindo-se a Portaria nº 004/2023/SUCR/SALOC/SINFRA.

Art. 5º Esta portaria entra em vigor na data de sua publicação Registrada, Publicada, Cumpra-se.

Cuiabá/MT, 16 de janeiro de 2024.

(original assinado)

Caio Felipe Caminha de Albuquerque
Secretário Adjunto de Logística e Concessões
SINFRA/MT

Protocolo 1538004

SESP

SECRETARIA DE ESTADO DE SEGURANÇA PÚBLICA

EXTRATO DO PRIMEIRO TERMO ADITIVO AO CONTRATO Nº 367/2022/SESP

DA ESPÉCIE: Termo Aditivo ao Contrato nº 367/2022/SESP, que entre si celebram o ESTADO DE MATO GROSSO, por intermédio da **SECRETARIA DE ESTADO DE SEGURANÇA PÚBLICA - SESP** e o Leiloeiro Sr. **CARLOS HENRIQUE BARBOSA**.

DO OBJETO: O presente Termo Aditivo tem por finalidade a PRORROGAÇÃO DA VIGÊNCIA deste Contrato, cujo objeto consiste no credenciamento de Leiloeiro Público Oficial para atendimento de demanda da Secretaria de Estado de Segurança Pública.

DA VIGÊNCIA: Fica prorrogada a vigência do presente contrato por 12 meses, vigorando no período de 27/12/2023 a 26/12/2024.

DA RATIFICAÇÃO: Ficam ratificadas todas as demais cláusulas do contrato inicial. E, por estarem de acordo e compromissados assinam o presente Termo Aditivo.

PROCESSO Nº: SESP-PRO-2023/63168.

DATA DE ASSINATURA: 26/12/2023.

ASSINAM DIGITALMENTE VIA SIGADOC: HEVERTON MOURETT DE OLIVEIRA - SECRETÁRIO ADJUNTO DE SEGURANÇA PÚBLICA SESP/ CONTRATANTE e o Sr. CARLOS HENRIQUE BARBOSA/LEILOEIRO.

Protocolo 1537321

EXTRATO DO PRIMEIRO TERMO ADITIVO AO CONTRATO Nº 366/2022/SESP

DA ESPÉCIE: Termo Aditivo ao Contrato nº 366/2022/SESP, que entre si celebram o ESTADO DE MATO GROSSO, por intermédio da **SECRETARIA DE ESTADO DE SEGURANÇA PÚBLICA - SESP** e o Leiloeiro Sr. **RODRIGO SCHMITZ**.

DO OBJETO: O presente Termo Aditivo tem por finalidade a PRORROGAÇÃO DA VIGÊNCIA deste Contrato, cujo objeto consiste no credenciamento de Leiloeiro Público Oficial para atendimento de demanda da Secretaria de Estado de Segurança Pública.

DA VIGÊNCIA: Fica prorrogada a vigência do presente contrato por 12 meses, vigorando no período de 27/12/2023 a 26/12/2024.

DA RATIFICAÇÃO: Ficam ratificadas todas as demais cláusulas do contrato inicial. E, por estarem de acordo e compromissados assinam o presente Termo Aditivo.

PROCESSO Nº: SESP-PRO-2023/62441.

DATA DE ASSINATURA: 15/01/2024.

ASSINAM DIGITALMENTE VIA SIGADOC: HEVERTON MOURETT DE OLIVEIRA - SECRETÁRIO ADJUNTO DE SEGURANÇA PÚBLICA SESP/ CONTRATANTE e o Sr. RODRIGO SCHMITZ/LEILOEIRO.

Protocolo 1537322

EXTRATO DO TERCEIRO TERMO ADITIVO AO CONTRATO Nº 009/2023/SESP

DA ESPÉCIE: Termo Aditivo ao Contrato nº 009/2023/SESP, que entre si celebram o ESTADO DE MATO GROSSO, por intermédio da **SECRETARIA DE ESTADO DE SEGURANÇA PÚBLICA - SESP** e a empresa **PIRES DE MIRANDA E CIA LTDA EPP**.

DO OBJETO: O presente Termo Aditivo tem por objetivo a PRORROGAÇÃO DA VIGÊNCIA, DECRESCIMO DE VALOR E INCLUSÃO DE OBRIGAÇÃO NA CLÁUSULA DE PAGAMENTO deste Contrato, que tem por objeto a contratação de empresa especializada na prestação de serviços de apoio logístico para eventos, atos e solenidades, com fornecimento de materiais, para atender as necessidades da Secretaria de Segurança Pública e suas Unidades.

DA VIGÊNCIA: Fica prorrogada vigência do presente contrato por mais 12 meses, contados pelo período de 17/01/2024 a 16/01/2025.

DAS ESPECIFICAÇÕES DO OBJETO: Fica decrescido deste contrato o percentual de 7,818455% do valor inicial contratado, que corresponde a importância de R\$ 48.540,00, relativo à supressão total do valor que atendia às demandas do CIOPAER e decréscimo do quantitativo do Corpo de Bombeiro. O valor total do Contrato, após o decréscimo, passará a ser R\$ 709.520,61.

DO PAGAMENTO: A CONTRATADA deverá emitir as notas fiscais em conformidade com as respectivas orientações da Instrução Normativa RFB nº 1234, de 11.01.2012. Sobre o valor da Nota Fiscal, a CONTRATANTE, quando couber, fará as retenções devidas dos impostos e contribuições previstas na Instrução Normativa RFB nº 1.234/2012, Instrução Normativa RFB nº 2.110/2022 e Lei Complementar nº 116/2003.

DA DOTAÇÃO ORÇAMENTÁRIA: U.G: OVIDORIA DE POLICIA/ COAL/ SUGP/ COETRAE/ PMMT/PJC/ ACADEPOL/ CBM/ CBM PROJETO BOMBEIRO DO FUTURO/ POLITEC/ SAJU/ CIOSP/ GGI/ REDE CIDADÃ/ POERD/ COPLAM/ GEFRON/ SAI, Programa: 036/ 519/ 520/ 524/ 531, Projeto Atividade: 2007/ 2756/ 2722/ 2717/ 2393/ 2738/ 2730/ 2735/ 2739/ 2759/ 2780/ 2845/ 4195, Natureza da despesa: 339039, Fonte: 15010100/ 17590000, Valor total: R\$ 709.520,61.

DA RATIFICAÇÃO: Ficam ratificadas todas as Cláusulas do Contrato, bem como os demais termos aditivos e, por estarem de acordo e compromissados assinam o presente Termo Aditivo.

PROCESSO Nº: SESP-PRO-2023/51511.

DATA DE ASSINATURA: 11/01/2024.

ASSINAM DIGITALMENTE VIA SIGADOC: HEVERTON MOURETT DE OLIVEIRA - SECRETÁRIO ADJUNTO DE SEGURANÇA PÚBLICA SESP/ CONTRATANTE e o representante ROSALVO PIRES DE MIRANDA - PIRES DE MIRANDA E CIA LTDA EPP/CONTRATADA.

Protocolo 1537323

EXTRATO DO TERMO DE APOSTILAMENTO AO CONTRATO Nº 139/2017/SESP

DA ESPÉCIE: Termo de Apostilamento - Reajuste ao Contrato nº 139/2017/SESP, que entre si celebram o ESTADO DE MATO GROSSO, por intermédio da **SECRETARIA DE ESTADO DE SEGURANÇA PÚBLICA - SESP** e a Sra.

MARLUCE RIBEIRO LIMA.

DO OBJETO: O presente Termo de Apostilamento tem por objetivo a concessão de REAJUSTE deste Contrato nº 139/2017/SESP, que tem como objeto a locação do imóvel situado na Rua Presidente Costa e Silva, nº 823, bairro Vila Operária, Rondonópolis -MT, para abrigar a 2ª Delegacia de Polícia da Vila Operária e a Delegacia de Polícia Especializada de Homicídios e Proteção à Pessoa de Rondonópolis.

DO REAJUSTE: O reajuste será pelo Índice IPCA - Índice Nacional de Preços ao Consumidor Amplo no percentual de 4,819250%, apurado no período de 11/2022 a 10/2023, com aplicabilidade a partir de 09/11/2023, conforme tabela que segue. Fica acrescido ao valor do Contrato a importância de R\$ 7.013,16, para cobertura da vigência atual. O valor mensal do contrato passará a ser R\$ 4.237,23. O valor anual passará a ser de R\$ 50.846,76.

DA DOTAÇÃO ORÇAMENTÁRIA: Programa: 519, Projeto: 2760, Natureza da despesa: 339036, Fonte: 15010100, Valor total: R\$ 7.013,16.

PROCESSO Nº: SESP-PRO-2023/19600.

DATA DE ASSINATURA: 08/01/2024.

ASSINAM DIGITALMENTE VIA SIGADOC: HEVERTON MOURETT DE OLIVEIRA - SECRETÁRIO ADJUNTO DE SEGURANÇA PÚBLICA/ LOCATÁRIO e a Sra. MARLUCE RIBEIRO LIMA/LOCADORA.

Protocolo 1537324

EXTRATO DO TERMO DE APOSTILAMENTO AO CONTRATO Nº 048/2018/SISPEN/SESP

DA ESPÉCIE: Termo de Apostilamento - Reajuste ao Contrato nº 048/2018/SISPEN/SESP, que entre si celebram o ESTADO DE MATO GROSSO, por intermédio da **SECRETARIA DE ESTADO DE SEGURANÇA PÚBLICA - SESP** e a empresa **LAPROTEC SERVIÇOS GERAIS DE MEIO AMBIENTE LTDA.**

DO OBJETO: O presente Termo de Apostilamento tem por objeto a concessão de REAJUSTE, deste Contrato nº 048/2018/SISPEN/SESP, cujo objeto consiste na contratação de empresa especializada para "execução de serviços contínuos de operação, manutenção preventiva e corretiva da estação compacta de tratamento de esgoto de Rondonópolis, Cáceres, Sinop, Água Boa e Várzea Grande, com retirada e destinação final de resíduos sólidos, líquidos, e manutenção geral da área.

DO REAJUSTE: O reajuste será pelo índice IPCA - Índice Nacional de Preços ao Consumidor Amplo no percentual de 4,6052%, apurado no período de 09/2022 a 08/2023, passando o valor mensal de R\$ 97.309,74 para R\$ 101.793,96. Fica acrescido ao valor do Contrato a importância de R\$ 26.905,32, com efeitos a partir de 10/09/2023.

DA DOTAÇÃO ORÇAMENTÁRIA: Unidade: SISPEN, Programa: 509, Projeto: 2750, Natureza da despesa: 339039, Fonte: 15010100, Valor total: R\$ 26.905,32.

PROCESSO Nº: SESP-PRO-2023/75584.

DATA DE ASSINATURA: 26/12/2023.

ASSINAM DIGITALMENTE VIA SIGADOC: HEVERTON MOURETT DE OLIVEIRA - SECRETÁRIO ADJUNTO DE SEGURANÇA PÚBLICA/LOCATÁRIO e o representante Sr. LOURIVALDO BERNARDINO - LAPROTEC SERVIÇOS GERAIS DE MEIO AMBIENTE LTDA/LOCADORA.

Protocolo 1537325

EXTRATO DO TERMO DE COOPERAÇÃO Nº 0112/2023.

PROCESSO: SESP-PRO-2022/39679.

DA ESPÉCIE: Termo de Cooperação que celebram no Estado de Mato Grosso a Secretaria de Estado de Segurança Pública por intermédio da Secretaria Adjunta de Inteligência e de outro lado a Secretaria Municipal de Mobilidade Urbana para os fins que especificam.

DO OBJETO: A presente cooperação tem por objeto a centralização e padronização do cadastro de ocorrências policiais bem como propiciar a troca de informações entre os participantes proporcionando maior eficiência e efetividade nas ações de segurança pública.

DA VIGÊNCIA: O prazo de validade do presente Termo de Cooperação será de **60 (sessenta) meses**, a contar a data de assinatura e formalização, podendo ser prorrogado, mediante Termo Aditivo por períodos iguais e sucessivos, desde que justificado e solicitado antes da vigência.

DO CONTROLE E FISCALIZAÇÃO:

FISCAL TITULAR: Geancarlos de Souza Nascimento

MATRÍCULA: 99376

E-MAIL: geannascimento@sesp.mt.gov.br

FISCAL SUBSTITUTO: Luciano dos Santos Uchôa.

MATRÍCULA: 118430

E-MAIL: lucianouchoa@pm.mt.gov.br

DATA DA ASSINATURA: 16/01/20240

ASSINAM: HEVERTON MOURETT DE OLIVEIRA (Secretário Adjunto de Segurança Pública);

VALTER FURTADO FILHO (Secretário Adjunto de Inteligência); **JUARES SILVEIRA SAMANIEGO** (Secretário Municipal de Mobilidade Urbana de Cuiabá).

Protocolo 1537342

PORTARIA Nº 005/2024/GAB/UNISCOR/SP/SESP

Reconduz os membros da Comissão Processante do Processo Administrativo Disciplinar nº 010/2023 e concede prorrogação de prazo para conclusão dos trabalhos.

O SECRETÁRIO DE ESTADO DE SEGURANÇA PÚBLICA, no uso de suas atribuições que lhe são conferidas pelos artigos 69 e 75, §1º da Lei Complementar nº 207, de 29/12/2004, alterada pelas Leis Complementares nº 213/2005 e 550/2014:

Considerando a justificativa do pedido de prorrogação de prazo, formulada e fundamentada pela responsável da Comissão Processante do Processo Administrativo Disciplinar nº 010/2023;

Considerando o Princípio do Contraditório e da Ampla Defesa, com fulcro no art. 5º, inciso LV da Constituição Federal;

RESOLVE:

Art. 1º - Reconduzir os atuais membros da Comissão Processante, instituída pela Portaria 069/2023/CGE-COR, publicada no D.O.E. de 22/05/2023, pg. 53, para dar continuidade aos trabalhos no Processo Administrativo Disciplinar nº 010/2023.

Art. 2º - Conceder prorrogação de prazo de 60 (sessenta) dias, contados a partir de 18/01/2024.

Art. 3º - Esta Portaria entra em vigor na data de sua publicação.

Registre-se. Publique-se. CUMpra-SE.

Cuiabá, 15 de janeiro de 2024.

César Augusto de Camargo Roveri - Cel PM

Secretário de Estado de Segurança Pública

Protocolo 1537330

PJC

POLÍCIA JUDICIÁRIA CIVIL

RETIFICAÇÃO DO EDITAL DE RESULTADO FINAL DO CONCURSO PÚBLICO DA POLÍCIA JUDICIÁRIA CIVIL - EDITAL DE ABERTURA Nº nº 001/2013 - SAD/PJC/MT, DE 18 DE NOVEMBRO DE 2013.

A DELEGADA GERAL DA POLÍCIA JUDICIÁRIA CIVIL DO ESTADO DE MATO GROSSO no uso de suas atribuições legais e em cumprimento das normas previstas no artigo 37, incisos I, II e VIII da Constituição Federal de 05 de outubro de 1988, do Decreto Estadual nº 5.356, de 25 de outubro de 2002 e alterações dadas pelo Decreto n. 2.030, de 06 de julho de 2009, bem como da Lei Complementar Estadual nº 407, de 30 de junho de 2010, e do subitem 20.2 do Edital n. 001/2013 - SAD/PJC/MT, de 18 de novembro de 2013, e considerando o Resultado Final das Duas Etapas do Concurso Público, em face dos candidatos: Camilo Rosa de Melo (Polo de Alta Floresta), Drayton Ramalho Teixeira (Polo Diamantino) e Gordiano Camargo Chaves (Polo Água Boa), torna público a **Retificação do Resultado Final** para provimento de vagas para os cargos de **Investigador de Polícia e Escrivão de Polícia** dos Polos de Alta Floresta, Diamantino e Água Boa, conforme Anexo Único deste Edital.

Cuiabá/MT, 12 de janeiro de 2024.

DANIELA SILVERIA MAIDEL

DELEGADA GERAL DA POLÍCIA JUDICIÁRIA CIVIL

CLEY CELESTINO BATISTA

DELEGADO DE POLÍCIA

ANEXO ÚNICO - DO RESULTADO FINAL CARGO/POLO CONCURSO PÚBLICO Nº 001/2013 SAD/PJC/MT, DE 18 DE NOVEMBRO DE 2013

LEGENDAS	CRITÉRIOS DE DESEMPATE
POB - Prova Objetiva	1) TIT - Nota de Título;
NFI - Nota Final	2) CES - Conhecimentos Específicos;
SIT - Situação	3) NDP - Noções de Direito Penal;
PRA - Prova Prática	4) NPP - Noções de Direito Processual Penal;
EX.S. - Exame de Saúde	5) OEJ - Organização e Estatuto da Polícia Judiciária Civil/MT;
T.A.F - Teste de Aptidão Física	6) LPO - Língua Portuguesa;
A.P - Avaliação Psicológica	7) CGE - Conhecimentos Gerais;
AP - Aprovado	8) Dt.Nasc - Data de Nascimento;
I.S - Investigação Social	
CL - Classificado	
CD - Critério de Desempate	

CARGO: ESCRIVÃO DE POLÍCIA / ÁGUA BOA - AMPLA CONCORRÊNCIA

Classif. AMPL	Classif. PCD	Nome	Inscrição	RG	POB	PRA	TIT	EX.S.	T.A.F	A.P.	I.S.	NFI	Nascimento	CD	SIT
1		GLAUCO ORSINE TRAVAGLIA	5422957	2585754 SSP DF	50	Apto	NAP	Apto	Apto	Apto	Rec.	50	17/01/1989	CES	AP
2		SIDNEI LOPES DE CARVALHO	5331757	4019010 DGPCGO	50	Apto	NAP	Apto	Apto	Apto	Rec.	50	11/07/1979		AP
3		HEBLIUS PINHEIRO DE MELLO	5321506	987960 SSP MT	43	Apto	NAP	Apto	Apto	Apto	Rec.	43	13/08/1978		AP
4		PAULO HENRIQUE LOURENÇO DE SOUZA	5326834	5215045 SPTC GO	41	Apto	1.00	Apto	Apto	Apto	Rec.	42	29/11/1988		AP
5		LEANDRO PETRY	5286697	65349590 SSP PR	40	Apto	NAP	Apto	Apto	Apto	Rec.	40	26/07/1981		AP
6		NUGDA MARTINS DE ALMEIDA	5382211	63261041 SSP PR	39	Apto	NAP	Apto	Apto	Apto	Rec.	39	17/09/1969	CES	AP
7		JOSIANE AZEVEDO DA SILVA MARTINS	5359074	529401 COMAER DF	38	Apto	1.00	Apto	Apto	Apto	Rec.	39	08/05/1977		AP
8		DANIELA DO CARMO REIS	5037123	4472711 SPTC GO	38	Apto	NAP	Apto	Apto	Apto	Rec.	38	03/06/1986	CES	AP
9		GABRIELLA CRISTINA DE MELO AMORIM	5274397	20471386 SSP MT	38	Apto	NAP	Apto	Apto	Apto	Rec.	38	16/10/1991		-
10		CARLOS EDUARDO SILVA MODOLON	5225493	926691 SSP MT	35	Apto	1.00	Apto	Apto	Apto	Rec.	36	01/06/1973		-
11		LAURA ROSANGELA ROCHA BOSAIPO FERREIRA DA SILVA	5258332	09204997 SSP MT	35	Apto	NAP	Apto	Apto	Apto	Rec.	35	02/09/1976		-
12	1	GORDIANO CAMARGO CHAVES	5268303	3782924 DGPC GO	35	Apto	NAP	Apto	Apto	Apto	Rec.	35	16/12/1977		AP

CARGO: INVESTIGADOR DE POLÍCIA / ALTA FLORESTA- AMPLA CONCORRÊNCIA

Classif. AMPLA	Classif. Pcd	Nome	Inscrição	RG	POB	TIT	EX.S.	T.A.F	A.P.	I.S.	NFI	Nascimento	CD	SIT
1		FABIANE ANGELITA VICARI QUEIROZ	5378524	0820870 SSP MT	53	1.00	Apto	Apto	Apto	Rec.	54	19/08/1976		AP
2		DIEGO MATEUS TOGNI	5054117	885119 PMMT MT	51	NAP	Apto	Apto	Apto	Rec.	51	23/04/1985		AP
3		PABLO COMPER GERONIMO	5214050	001165 CBM MT	49	NAP	Apto	Apto	Apto	Rec.	49	07/05/1990		AP
4		GUILHERME JUNIOR PAES ANANIAS	5322243	14874 OAB MT	47	1.00	Apto	Apto	Apto	Rec.	48	21/05/1983	CES	AP
5		MIGUEL CORREA E SILVA FILHO	5375460	4962642 DGPC GO	47	1.00	Apto	Apto	Apto	Rec.	48	11/01/1988	TIT	AP
6		DANILLO RHUAN MONTEIRO DE OLIVEIRA	5283655	13412043 SSP MT	48	NAP	Apto	Apto	Apto	Rec.	48	17/02/1990	CES	AP
7		TABIANA GARCIA DAVILA	5327105	17303370 SSP MT	47	1.00	Apto	Apto	Apto	Rec.	48	07/01/1988		AP
8		WILMO CAMARGO FERNANDES	5217105	16169077 SSP MT	47	NAP	Apto	Apto	Apto	Rec.	47	15/10/1986		AP
9		ALEX MACHADO MENDES	5372860	15112853 SSP MT	46	NAP	Apto	Apto	Apto	Rec.	46	13/02/1987	CES	AP
10		DAVID SILVA DE ARAUJO	5325790	14507633 SSP MT	46	NAP	Apto	Apto	Apto	Rec.	46	06/05/1986	CES	AP
11		WALBER CAMPOS DO CARMO	5253152	2379332 SSP PA	46	NAP	Apto	Apto	Apto	Rec.	46	05/11/1972	CES	AP
12		GENTIL BENILTON BARROS FILHO	5324815	11431466 SJ MT	46	NAP	Apto	Apto	Apto	Rec.	46	23/02/1981	NDP	AP
13		MOISÉS DE OLIVEIRA SANTANA	5015510	19545550 SSP MT	46	NAP	Apto	Apto	Apto	Rec.	46	30/06/1991		AP
14		WOVERLEY SANTOS DE MELO	5380634	11120681 SJ MT	45	NAP	Apto	Apto	Apto	Rec.	45	01/12/1981	NDP	AP

15		AMANDA GRIS CORREIA	5268915	4952876 SSP SC	45	NAP	Apto	Apto	Apto	Rec.	45	03/08/1989	CES	AP
16		GUSTAVO CHAGAS DE CASTRO	5019605	11432306 SSP MT	44	1.00	Apto	Apto	Apto	Rec.	45	29/09/1980	TIT	AP
17		EDIVAN MARTINS DA SILVA	5386039	08566801 SJSP MT	45	NAP	Apto	Apto	Apto	Rec.	45	05/10/1975		AP
18		LUCAS QUEIROZ SCHOSSLER	5360064	17144256 SSP MT	44	NAP	Apto	Apto	Apto	Rec.	44	22/10/1991	CES	AP
19		ELSON LIMA DOS SANTOS	5358566	18164633 SSP MT	44	NAP	Apto	Apto	Apto	Rec.	44	28/04/1987	NDP	AP
20		PAULO MAGNO MOREIRA	5332818	12900808 SSP MG	43	1.00	Apto	Apto	Apto	Rec.	44	18/05/1983	TIT	AP
21		DARLING CRISTINA DOS SANTOS SOUZA	5337658	882261 PM MT	44	NAP	Apto	Apto	Apto	Rec.	44	07/12/1981	CES	AP
22		STEPHANIE DE SOUZA SILVA	5357160	17802407 SSP MT	44	NAP	Apto	Apto	Apto	Rec.	44	26/06/1987	NDP	AP
23		ADRIANO SANTOS VALETE DAMASCENO	5345421	17195799 SSP MT	44	NAP	Apto	Apto	Apto	Rec.	44	05/07/1988		AP
24		PAULA CRISTINA OLIVEIRA COLETO DA SILVA	5391296	18211747 SSP MT	43	NAP	Apto	Apto	Apto	Rec.	43	28/07/1987	CES	AP
25		JOSE DOS SANTOS REIS FIGUEIREDO	5356814	19402600 SSP MT	43	NAP	Apto	Apto	Apto	Rec.	43	19/03/1988	NDP	AP
26		MIRIAN ARAUJO GAUDENCIO	5325498	17280214 SSP MT	43	NAP	Apto	Apto	Apto	Rec.	43	23/04/1989	CES	AP
27		DIEGO CÂMARA AQUINO DE LAVOR	5361893	16211723 SSP MT	42	1.00	Apto	Apto	Apto	Rec.	43	02/02/1987	CES	AP
28		JULIANO NAPOLIS COSTA	5284180	15794288 SSP MT	42	1.00	Apto	Apto	Apto	Rec.	43	13/09/1977		AP
29		IGOR ESPINOLA ANUNCIACAO	5066050	16364996 SSP MT	42	NAP	Apto	Apto	Apto	Rec.	42	10/11/1989	CES	AP
30		PRECILA MARIA ZILLMER	5305284	14530775 SSP MT	42	NAP	Apto	Apto	Apto	Rec.	42	09/11/1983	CES	AP
31		PETRUS PIERINI FINGOLO RASCADO	5348820	13495577 SSP MT	42	NAP	Apto	Apto	Apto	Rec.	42	29/09/1981	CES	AP
32		WAGNER DOS SANTOS LINO	5364175	13330497 SSP MT	42	NAP	Apto	Apto	Apto	Rec.	42	12/10/1984	NPP	AP
33		LEONARDO RIBEIRO BARROS SOUZA	5206375	10586 OAB MT	42	NAP	Apto	Apto	Apto	Rec.	42	14/05/1982	NDP	AP
34		NILDO RIZZI NETO	5350301	3765522 SSP ES	42	NAP	Apto	Apto	Apto	Rec.	42	31/10/1986	CES	AP
35		JULYANNA CRISTINA DE SOUZA BARROS	5216753	4958928 SSP GO	41	1.00	Apto	Apto	Apto	Rec.	42	28/10/1989	TIT	AP
36		THIAGO FREITAS PACHECO	5032857	12108013 SSP MG	42	NAP	Apto	Apto	Apto	Rec.	42	28/08/1983	CES	AP
37		ALIANDRO MARQUES PEREIRA	5277485	2139775 SSP DF	42	NAP	Apto	Apto	Apto	Rec.	42	16/04/1982		AP
38		ARTUR QUEIROZ FILHO	5378621	07100949 SSP MT	41	NAP	Apto	Apto	Apto	Rec.	41	19/10/1974	CES	AP
39	1	GERSON LUIZ MOREIRA	5377617	894140 SSP MT	40	1.00	Apto	Apto	Apto	Rec.	41	31/10/1972	CES	AP
40		RODRIGO JOSÉ DOS SANTOS ROCHA	5300843	4479493 SPTC GO	40	1.00	Apto	Apto	Apto	Rec.	41	14/06/1984	TIT	AP
41		RODRIGO HENRIQUE COSTA	5367662	22849238 SSP MT	41	NAP	Apto	Apto	Apto	Rec.	41	09/05/1981	NPP	AP
42		CLEYTON LAURO DA SILVA CUNHA	5401054	10582355 SSP MT	41	NAP	Apto	Apto	Apto	Rec.	41	18/11/1979	NDP	AP
43		EDSON DAMASCENO DO NASCIMENTO	5216486	12858463 SSP MT	41	NAP	Apto	Apto	Apto	Rec.	41	05/01/1979	CES	AP
44		VALNEIDE FERNANDO SILVA DOS SANTOS FILHO	5300584	19297416 SSP MT	41	NAP	Apto	Apto	Apto	Rec.	41	18/05/1990	NPP	AP
45		LÚCIO FERNANDO DE ALCÂNTARA	5017050	14250047 SSP MT	41	NAP	Apto	Apto	Apto	Rec.	41	27/07/1981	NDP	AP

46		CAIO SERGIO SCHOSSLER DANIELLI	5359970	15803783 SSP MT	41	NAP	Apto	Apto	Apto	Rec.	41	27/02/1988	CES	AP
47		MARCELO APARECIDO GOMES DA SILVA	5031630	2139176 SSP GO	41	0.00	Apto	Apto	Apto	Rec.	41	28/08/1971	CES	AP
48		DUANNA DE LIMA SILVA	5047803	20302762 SSP MT	41	NAP	Apto	Apto	Apto	Rec.	41	15/05/1993		AP
49		RAPHAEL CAMPOS QUINTEIRO	5303044	15654176 SSP MT	39	1.00	Apto	Apto	Apto	Rec.	40	14/01/1985	TIT	AP
50		LUCAS DE OLIVEIRA MORAES	5309190	13195832 SSP MT	40	NAP	Apto	Apto	Apto	Rec.	40	02/04/1991	CES	AP
51		WENDERSON PEREIRA OKADA	5335930	14022222 SSP MT	40	NAP	Apto	Apto	Apto	Rec.	40	12/01/1983	NPP	AP
52		EVANDRO PATRICIO RIBEIRO SERAFIM	5370884	15869695 SSP MT	40	NAP	Apto	Apto	Apto	Rec.	40	06/11/1986	CES	AP
53		JACKELINE CRISTIANE DOS SANTOS	5341566	14070626 SSP MT	39	1.00	Apto	Apto	Apto	Rec.	40	09/01/1986	TIT	AP
54		JOELTON VENANCIO DA SILVA	5213711	16508564 SSP MT	40	NAP	Apto	Apto	Apto	Rec.	40	25/07/1985	NPP	AP
55		JULIOMAR PINHEIRO DE ALMEIDA	5324300	14268310 SSP MT	39	1.00	Apto	Apto	Apto	Rec.	40	03/07/1984	OEJ	AP
56		PABLO DE OLIVEIRA VIEIRA	5264189	17132860 SSP MT	39	1.00	Apto	Apto	Apto	Rec.	40	28/01/1989	TIT	AP
57		LUANDER ALVES PASSBERG	5404614	21737592 SSP MT	40	NAP	Apto	Apto	Apto	Rec.	40	15/11/1989	NDP	AP
58		LUIS ALBERTO BOAVENTURA OLIVEIRA	5292344	11125896 SJ MT	40	NAP	Apto	Apto	Apto	Rec.	40	07/08/1981	NDP	AP
59		MASSAU LEANDRO DOS SANTOS	5356571	08785546 SSP MT	39	1.00	Apto	Apto	Apto	Rec.	40	27/10/1978	TIT	AP
60		LAURI DALLAGNOL	5270715	52652812 SSP PR	40	NAP	Apto	Apto	Apto	Rec.	40	11/12/1973	Dt.Nasc	AP
61		HEBER DE CERQUEIRA SOARES	5403022	12231290 SJ MT	40	NAP	Apto	Apto	Apto	Rec.	40	25/08/1979	CES	AP
62		CRISTIANE BASTOS FONSECA	5287138	14383438 SSP MT	39	1.00	Apto	Apto	Apto	Rec.	40	22/05/1984	TIT	AP
63		LINDIOMAR SANTOS PEREIRA	5268931	06307337 SJ MT	40	NAP	Apto	Apto	Apto	Rec.	40	12/02/1971		AP
64		CAMILO ROSA DE MELO	530.6159	12392170 SSP MT	39	1.00	Apto	Apto	Apto	Rec.	40	16/08/1983	TIT	AP
65		DAVI CHAVES OLIVEIRA PIMENTEL	5210305	977241904 SSP-BA BA	39	NAP	Apto	Apto	Apto	Rec.	39	21/11/1981	CES	-
66		LEONARDO DE ARAUJO BARROS	5398096	13352474 SSP MT	38	1.00	Apto	Apto	Apto	Rec.	39	19/07/1983	TIT	-
67		NIXON BATISTA MENDES	5344530	2276438 SSP GO	39	0.00	Apto	Apto	Apto	Rec.	39	29/11/1971	CES	-
68		SAMUEL STANLEY DE OLIVEIRA	5278910	504361107 SSP SP	39	NAP	Apto	Apto	Apto	Rec.	39	02/07/1983	NDP	-
69		JOÃO OSMAR TELLES TURCATTO	5384346	17058414 SSP MT	39	NAP	Apto	Apto	Apto	Rec.	39	08/11/1988	CES	-
70		VIVIANI LUCAS DE MORAES	5207398	12339903 SSP MT	39	NAP	Apto	Apto	Apto	Rec.	39	06/11/1979	NDP	-
71		ROGERIO RODRIGUES RIZO	5230055	10636110 SSP MT	39	NAP	Apto	Apto	Apto	Rec.	39	29/04/1978	OEJ	-
72		CRISTIANE RODRIGUES SOARES ALMEIDA	5406714	17225072 PC MG	37	2.00	Apto	Apto	Apto	Rec.	39	07/10/1981	TIT	-
73		FRANCISCO REIS DA SILVA	5045126	1210739990 SSP MA	39	NAP	Apto	Apto	Apto	Rec.	39	17/02/1982	NDP	-
74		JOSIMAR OLIVEIRA LIMA	5384958	15959260 SSP/MT MT	39	NAP	Apto	Apto	Apto	Rec.	39	15/07/1986	OEJ	-
75		LEANDRO RODRIGO PREIS BEOCK	5296196	23265523 SSP MT	39	NAP	Apto	Apto	Apto	Rec.	39	02/06/1989	NDP	-
76		FLAVIO YOLANDO ALMERCE NUNES	5016908	883855 PM MT	39	NAP	Apto	Apto	Apto	Rec.	39	05/12/1982	NDP	-

77		JOSIESSÉ D APARECIDA SILVA DA ROSA	5389003	883932 PM MT	39	NAP	Apto	Apto	Apto	Rec.	39	15/01/1987	CES	-
78		IVAN MENDES MALHEIROS JUNIOR	5028221	12207250 SSP MT	39	NAP	Apto	Apto	Apto	Rec.	39	07/11/1980	NDP	-
79		DERSON CASSEMIRO PINTO	5248159	08125430 SSP MT	39	NAP	Apto	Apto	Apto	Rec.	39	02/12/1975	NDP	-
80		ALEX FEITOSA DE ALBUQUEQUE	5028906	11192097 SJ MT	39	NAP	Apto	Apto	Apto	Rec.	39	26/11/1981	CES	-
81		KATIA CARLA LEAO	5347440	16109414 SSP MT MT	39	NAP	Apto	Apto	Apto	Rec.	39	16/05/1986	NDP	-
82		VILMA DA ROCHA VALENTINS	5361729	9709088 SSP MT	38	1.00	Apto	Apto	Apto	Rec.	39	26/04/1976	NDP	-
83		ADONIS DOS SANTOS VIEIRA	5352533	882540 SSP MT	38	1.00	Apto	Apto	Apto	Rec.	39	04/01/1985		-
84		RAFAELA TELLES TURCATTO	5384524	17057620 SSP MT	38	NAP	Apto	Apto	Apto	Rec.	38	30/03/1987	NDP	-
85		WELINGTON SOUSA DIAS	5360021	5084538 SPTC GO	38	NAP	Apto	Apto	Apto	Rec.	38	14/11/1988	CES	-
86		CLAUDEVAN ALVES DOS SANTOS	5211573	1778164 SSP AL	38	NAP	Apto	Apto	Apto	Rec.	38	30/11/1981	CES	-
87		WALSON LEAL MARINHO DOS SANTOS	5049245	12195014 SJ MT	37	1.00	Apto	Apto	Apto	Rec.	38	11/10/1980	TIT	-
88		OLINDA DANIELE LIMA BATISTA	5049555	16444850 SSP MT	38	NAP	Apto	Apto	Apto	Rec.	38	01/11/1988	CES	-
89		JULIANA DE CARVALHO LOBO	5389526	17321905 SSP MT	37	1.00	Apto	Apto	Apto	Rec.	38	08/12/1986	TIT	-
90		JOICIMAR DA SILVA NASCIMENTO	5265398	15932117 SSP MT	38	NAP	Apto	Apto	Apto	Rec.	38	15/04/1985	CES	-
91		WANKER FERREIRA MEDEIROS	5232503	883244 PMMT MT	38	NAP	Apto	Apto	Apto	Rec.	38	02/09/1979	CES	-
92		EVERTON HENRIQUE DA SILVA BEDENDO	5208521	885401 PM MT	38	NAP	Apto	Apto	Apto	Rec.	38	01/09/1989	NDP	-
93		SIDNEI MARCIO MATIAS DE SOUSA	5277299	1063600 SSP DF	38	NAP	Apto	Apto	Apto	Rec.	38	12/12/1970	NPP	-
94		JOSÉ SÓSTANES DE SOUZA GOMES	5270405	14550130 MT MT	37	1.00	Apto	Apto	Apto	Rec.	38	05/07/1981	NPP	-
95		THAYS REGINA DA SILVA COSTA	5277817	12836168 SSP MT	37	1.00	Apto	Apto	Apto	Rec.	38	27/05/1982	TIT	-
96		RENNAN JOSÉ ALVES RONDON	5039339	14593580 SSP MT	38	NAP	Apto	Apto	Apto	Rec.	38	09/04/1984	NPP	-
97		JUSCELINO SILVA PORTO	5299136	882618 PM MT	38	NAP	Apto	Apto	Apto	Rec.	38	01/08/1984	NPP	-
98		EVERTON PEREIRA DA SILVA	5370450	13471341 SSP MT	38	NAP	Apto	Apto	Apto	Rec.	38	21/07/1981	CES	-
99		LUIZ CESAR GARCIA TRINDADE MONTEIRO	5332079	13536613 SSP MT	38	NAP	Apto	Apto	Apto	Rec.	38	13/12/1981	NDP	-
100		ZILMA GONÇALVES DA LUZ	5010578	14361990 SSP MT	38	NAP	Apto	Apto	Apto	Rec.	38	18/02/1984	CES	-
101		POLIANA SCHRAMMEL	5336678	2615832 SESP DF	37	1.00	Apto	Apto	Apto	Rec.	38	22/09/1987		-
102		WELLINGTON LUIZ GARCIA SILVA SANTOS	5253756	09411666 SSP MT	37	NAP	Apto	Apto	Apto	Rec.	37	03/01/1977	CES	-
103		HUGO LEONARDO CERVANTES	5200695	885404 PM MT	37	NAP	Apto	Apto	Apto	Rec.	37	09/07/1984	CES	-
104		STEFANY KATIUSSIA DA COSTA	5045720	16814827 SSP MT	37	NAP	Apto	Apto	Apto	Rec.	37	12/04/1988	CES	-
105		ÉRICO SALOMÃO DA SILVA SANTOS	5204780	883853 PM MT	37	NAP	Apto	Apto	Apto	Rec.	37	07/02/1985	NDP	-
106		HELENO SILVA SOUZA	5275466	12356689 SSP MT	37	NAP	Apto	Apto	Apto	Rec.	37	18/08/1981	NPP	-
107		JEAN CARLO TEIXEIRA EIDT	5313074	17440793 SSP MT	37	NAP	Apto	Apto	Apto	Rec.	37	09/04/1986	NDP	-
108		IGOR DANIEL MODOS	5346649	78346590 SESP PR	37	NAP	Apto	Apto	Apto	Rec.	37	01/02/1983	CES	-
109		BRÁULIO CASTRO CEZÁRIO	5259150	12226904 SJ MT	37	NAP	Apto	Apto	Apto	Rec.	37	26/03/1976	NDP	-

110		GILMARA XAVIER DOS SANTOS	5412048	720623 SSP MS	37	NAP	Apto	Apto	Apto	Rec.	37	21/11/1975	CES	-
111		EDILSON BEZERRA DA SILVA	5393272	09904735 SJ MT	36	1.00	Apto	Apto	Apto	Rec.	37	07/02/1977	NDP	-
112		LIANA MARCIA RODRIGUES	5063698	16066316 SSP MT	36	1.00	Apto	Apto	Apto	Rec.	37	20/06/1983	TIT	-
113		RODRIGO DOS ANJOS PILONI	5428211	77808493 SESP PR	37	NAP	Apto	Apto	Apto	Rec.	37	15/10/1989	NDP	-
114		FERNANDO DE FREITAS CONSONE	5241987	14551462 SSP MT	37	NAP	Apto	Apto	Apto	Rec.	37	11/08/1982	NDP	-
115		WENDER MAURO PROFESSOR LEITE	5342040	13663305 SSP MT	36	1.00	Apto	Apto	Apto	Rec.	37	23/07/1982	TIT	-
116		RENAN SANTOS NASCIMENTO	5345308	124207886 SESP PR	37	NAP	Apto	Apto	Apto	Rec.	37	30/07/1981	CES	-
117		NILSON TANAJURA RODRIGUES	5335558	17193010 SSP MT	37	NAP	Apto	Apto	Apto	Rec.	37	27/12/1985		-
118		FABIANO APARECIDO NOGUEIRA SAMPAIO	5029708	14559439 SSP MT	36	NAP	Apto	Apto	Apto	Rec.	36	20/07/1981	CES	-
119		BENEDITO CESAR ALVES BORGES	5353963	11646446 SSP MT	36	NAP	Apto	Apto	Apto	Rec.	36	09/04/1979	NPP	-
120		DORIPES DEDIS ALVES DE JESUS	5300827	4352236 DPC GO	36	NAP	Apto	Apto	Apto	Rec.	36	10/11/1981	CES	-
121		RAFAEL FRANÇA CORRÊA	5059062	14395215 MT	36	NAP	Apto	Apto	Apto	Rec.	36	28/12/1982	NDP	-
122		ODIEL MARCELINO DE SOUZA	5268320	968766 SSP MT	36	NAP	Apto	Apto	Apto	Rec.	36	12/06/1978	NPP	-
123		HÉLIO MEDEIROS DE	5384419	5936684 SSP PE	36	NAP	Apto	Apto	Apto	Rec.	36	14/02/1981	LPO	-
		MORAES FILHO												
4		ADENILSON ALVES MATOS	5360862	4763854 DGPC MT	36	NAP	Apto	Apto	Apto	Rec.	36	18/06/1974	NDP	-
125		ELTON DA SILVA BEDENDO	5413958	2508694 SSP DF	36	NAP	Apto	Apto	Apto	Rec.	36	16/11/1985	CES	-
126		DAYANE CARVALHO	5047439	20008287 SSP MT	36	NAP	Apto	Apto	Apto	Rec.	36	21/10/1991	NPP	-
127		LUZINEIDE ANA SANTANA	5052580	11869771 SSP MT	36	NAP	Apto	Apto	Apto	Rec.	36	07/04/1980	NPP	-
128		ELTON SOARES REZENDE	5407494	15385442 SSP MT	36	NAP	Apto	Apto	Apto	Rec.	36	28/11/1985	NDP	-
129		RENATO TAKEO NISHIMUTA	5021839	19300484 SSP MT	36	NAP	Apto	Apto	Apto	Rec.	36	14/01/1990	CES	-
130		KLEBSON SIQUEIRA	5208556	3052066 SSP PA	36	NAP	Apto	Apto	Apto	Rec.	36	22/07/1977	CES	-
131		NATALIA DOS SANTOS FURINI	5301513	1834862 SSP RN	36	NAP	Apto	Apto	Apto	Rec.	36	21/06/1989	NPP	-
132		JUCÉLIA LEMES DE ALMEIDA	5226791	18654983 SSP MT	36	NAP	Apto	Apto	Apto	Rec.	36	09/11/1987		-
133		QUELI CRISTINA PEIXOTO BEARARI	5390346	10883576 SJSP MT	34	1.00	Apto	Apto	Apto	Rec.	35	15/05/1978		-

CARGO: INVESTIGADOR DE POLÍCIA / DIAMANTINO - AMPLA CONCORRÊNCIA

Classif. AMPLA	Classif PcD	Nome	Inscrição	RG	POB	TIT	EX.S.	T.A.F	A.P.	I.S.	NFI	Nascimento	CD	SIT
1		SILVANE DE PAULA AVILA	5058821	81697914 SSP PR	51	NAP	Apto	Apto	Apto	Rec.	51	22/06/1977		AP
2		FRANCISCO NEUDIVAN DO CARMO FILHO	5016118	15376818 SSP MT	50	NAP	Apto	Apto	Apto	Rec.	50	13/01/1982		AP
3		LEANDRO NOGUEIRA PARANAGUÁ	5295025	14439824 SSP MT	48	1.00	Apto	Apto	Apto	Rec.	49	03/05/1984		AP
4		LUCAS BRANQUINHO GARCIA	5225906	130685064 SSP PR	48	0.45	Apto	Apto	Apto	Rec.	48,45	12/04/1985		AP
5		RODNEY QUEIROZ MAX	5414083	15409228 SSP MT	48	NAP	Apto	Apto	Apto	Rec.	48	28/10/1987	CES	AP
6		NILO ALVES DOS REIS JÚNIOR	5376920	883811 PM MT	47	1.00	Apto	Apto	Apto	Rec.	48	12/06/1982	CES	AP
7		FAGNER DE MATTOS NEGRAO	5371708	12370495 SSP MT	47	1.00	Apto	Apto	Apto	Rec.	48	07/04/1980		AP

8		ODAIR FRANCISCO SILVA	5389259	879803 PM MT	47	NAP	Apto	Apto	Apto	Rec.	47	22/04/1973	CES	AP
9		CASSIANA LUSSI	5352720	14074486 SSP MT	45	2.00	Apto	Apto	Apto	Rec.	47	10/10/1988	TIT	AP
10		LARISSA CRISTINA GUALDI	5381380	17550408 SEJUSP MT	46	1.00	Apto	Apto	Apto	Rec.	47	15/02/1988	CES	AP
11		ALEX MATOS DE OLIVEIRA	5264740	13574051 SSP MT	46	1.00	Apto	Apto	Apto	Rec.	47	13/02/1988		AP
12		BRUNA MILANI CHAGAS	5261678	899697 SSP RO	46	NAP	Apto	Apto	Apto	Rec.	46	19/10/1988	CES	AP
13		JEAN FERNANDES CAMARGO	5300126	11997788 SJ MT	45	1.00	Apto	Apto	Apto	Rec.	46	11/03/1982	TIT	AP
14		HELTON FLAVIO DE MORAES OLIVEIRA	5372127	13029690 SSP MT	46	NAP	Apto	Apto	Apto	Rec.	46	21/09/1981		AP
15		MARCELO AUGUSTO DE OLIVEIRA	5327067	881441 PMMT MT	45	NAP	Apto	Apto	Apto	Rec.	45	04/06/1979	CES	AP
16		DEOLMAR MORAES DOS SANTOS	5208394	882227 PMMT MT	45	NAP	Apto	Apto	Apto	Rec.	45	12/12/1976	CES	AP
17		DANIEL PEREIRA DUARTE	5243637	15286525 SSP MT	45	NAP	Apto	Apto	Apto	Rec.	45	10/11/1985		AP
18		WILLIAM DE SOUZA PEIXOTO	5053102	12964379 SSP MT	44	NAP	Apto	Apto	Apto	Rec.	44	17/10/1982	CES	AP
19		SILVIA REGINA LEITE DE SOUZA	5380901	13409930 SSP MT	43	1.00	Apto	Apto	Apto	Rec.	44	21/03/1981	TIT	AP
20		DERZI TAQUES DE FIGUEIREDO JUNIOR	5363438	13567373 SSP MT	44	0.00	Apto	Apto	Apto	Rec.	44	23/11/1982	CES	AP
21		LUIZ CARLOS DA SILVA	5242797	12718033 SSP MT	44	NAP	Apto	Apto	Apto	Rec.	44	21/08/1983	CES	AP
22		LIVIA CRISTINA SILVA SALES	5060125	13318543 SSP MT	44	NAP	Apto	Apto	Apto	Rec.	44	22/03/1986		AP
23		YNDIRA XAVIER FIGUEIREDO ELBERS GIMENEZ DE OLIVEIRA	5212227	362484466 SSP SP	43	NAP	Apto	Apto	Apto	Rec.	43	14/04/1986	CES	AP
24		CHRISTIANN ROLIM CARTAXO	5368219	1700282 SSP PB	43	0.00	Apto	Apto	Apto	Rec.	43	08/03/1978	CES	AP
25		HELTHIENY SUZI DIAS MENEZES	5320020	19385420 SSP MT	43	NAP	Apto	Apto	Apto	Rec.	43	24/07/1987	CES	AP
26		JOÃO CLEBERSON RODRIGUES SOARES	5203783	1829899 SSP DF	43	NAP	Apto	Apto	Apto	Rec.	43	25/08/1979	CES	AP
27		JOSÉ MEIRELLES NETO	5402700	13326678 SSP MT	43	NAP	Apto	Apto	Apto	Rec.	43	06/10/1988	CES	AP
28		CARLOS EDUARDO DA CRUZ LEITÃO	5408610	881669 PM MT	43	NAP	Apto	Apto	Apto	Rec.	43	24/10/1983	NDP	AP
29		RENAN MOIA MORETO	5212022	11671297 SJ MT	42	1.00	Apto	Apto	Apto	Rec.	43	30/05/1987	TIT	AP
30	1	GEOVANE ROZA DA SILVA	5273358	10862390 SJ MT	43	NAP	Apto	Apto	Apto	Rec.	43	29/10/1977		AP
31		LEONARDO TADEU DIAS NOGUEIRA	5374340	14537583 SSP MT	42	NAP	Apto	Apto	Apto	Rec.	42	28/09/1984	OEJ	AP
32		ADILSON MARTINS OJEDA KLIPEL	5013348	883235 PM MT	42	NAP	Apto	Apto	Apto	Rec.	42	09/03/1984	CES	AP
33		ANDRE SOARES BESERRA	5058007	15430073 SSP MT	42	NAP	Apto	Apto	Apto	Rec.	42	11/02/1984	NDP	AP
34		RHOBISON SERAFIN DE ANDRADE	5361257	884503 PM MT	42	NAP	Apto	Apto	Apto	Rec.	42	15/04/1985	CES	AP
35		CARLYLE CORTES LIMA	5372054	2287580 SSP MT	42	NAP	Apto	Apto	Apto	Rec.	42	03/09/1991	NDP	AP
36		FELICIANA MOTA DOS SANTOS	5270995	17704 OAB MT	42	NAP	Apto	Apto	Apto	Rec.	42	19/07/1986	NDP	-
37		VALDEMIR DUNDA DE DEUS	5404703	09263578 SSSP MT	41	1.00	Apto	Apto	Apto	Rec.	42	30/06/1973	TIT	-
38		TÚLIO LIMA DE ARRUDA	5378516	10569995 SSP MT	42	NAP	Apto	Apto	Apto	Rec.	42	07/07/1987	CES	-
39		LAURA PATRICIA FRANCA	5216109	13373722 SSP MT	42	NAP	Apto	Apto	Apto	Rec.	42	16/07/1984	NDP	-

40		WLADIMIR DE MESQUITA PINTO	5370701	12499110 SSP MT	42	NAP	Apto	Apto	Apto	Rec.	42	10/01/1984	CES	-
41		PABLO SANTOS PAES	5420296	13343440 SSP MT	42	NAP	Apto	Apto	Apto	Rec.	42	02/10/1981		-
42		MAGNO ROBERTO MIRANDA	5210089	19571658 SSP MT	41	NAP	Apto	Apto	Apto	Rec.	41	21/08/1989	CES	-
43		MARCUS HENRIQUE DE FREITAS CARDOSO	5267161	4182633 DGPC GO	41	NAP	Apto	Apto	Apto	Rec.	41	24/08/1983	CES	-
44		ELEM MARIA SILVA SOUZA	5334365	061642 POLITEC AP	40	1.00	Apto	Apto	Apto	Rec.	41	13/02/1985	TIT	-
45		GLACI SILVA DA COSTA LINS	5395348	15157040 SSP MT	41	NAP	Apto	Apto	Apto	Rec.	41	14/03/1987	CES	-
46		GILMAR ANDREOTTI DA SILVA	5377480	882697 PM MT	41	0.00	Apto	Apto	Apto	Rec.	41	25/09/1975	OEJ	-
47		JACQUELINE CRUZ SILVA	5019591	19670575 SSP MT	41	NAP	Apto	Apto	Apto	Rec.	41	26/07/1990	NDP	-
48		ELZA GONSALVES DA SILVA	5374090	10490760 SSP MT	41	NAP	Apto	Apto	Apto	Rec.	41	08/10/1976	NPP	-
49		WALDICELIA DA SILVA COSTA	5336651	07389248 SSP MT	40	1.00	Apto	Apto	Apto	Rec.	41	23/10/1974	TIT	-
50		FERNANDO CESAR SILVA VENTURA	5228573	16734815 SSP MT	41	NAP	Apto	Apto	Apto	Rec.	41	28/10/1987	NDP	-
51		JAIRO CESAR FERNANDES DOS SANTOS RIBEIRO	5382815	13688430 SSP MT	41	NAP	Apto	Apto	Apto	Rec.	41	27/06/1987	CES	-
52		LEONARDO DE OLIVEIRA VIEIRA	5266882	997532 SSP MT	40	1.00	Apto	Apto	Apto	Rec.	41	07/01/1979		-
53		BRUCELY PAULO VIANA RODRIGUES	5257328	5985629 SSP SC	40	NAP	Apto	Apto	Apto	Rec.	40	10/11/1985	CES	-
54		DIOGENES FERREIRA LIMA JUNIOR	5407680	1384853219 SSP BA	40	NAP	Apto	Apto	Apto	Rec.	40	19/10/1991	NDP	-
55		REINALDO RODRIGUES DE LIMA	5322812	12251585 SSP MT	40	NAP	Apto	Apto	Apto	Rec.	40	15/03/1983	CES	-
56		RAFAEL PAES DE BARROS	5284961	18291147 SSP MT	40	NAP	Apto	Apto	Apto	Rec.	40	06/03/1987	CES	-
57		CLAUDIA RAQUEL PELEGRINI	5368065	4830849 DGPC GO	40	NAP	Apto	Apto	Apto	Rec.	40	21/06/1986	NDP	-
58		EDER DE MATOS LUZ	5335361	17480248 SSP MT	40	NAP	Apto	Apto	Apto	Rec.	40	10/12/1986	CES	-
59		LUIZ FERNANDO FERREIRA DE ALMEIDA	5369770	883864 PM MT	40	NAP	Apto	Apto	Apto	Rec.	40	05/06/1984		-
60		HILDO DA SILVA NOGUEIRA JUNIOR	5413524	12600601 SSP MT	39	0.00	Apto	Apto	Apto	Rec.	39	12/12/1981	NDP	-
61		SIMONE RODRIGUES MONTEIRO	5043476	10271686 SJ MT	39	NAP	Apto	Apto	Apto	Rec.	39	31/01/1977	CES	
62		GILSON FERREIRA DE ARRUDA	5240832	15481352 SSP MT	39	NAP	Apto	Apto	Apto	Rec.	39	04/06/1985	NDP	-
63		ZENILDO DA SOLEDADE SILVA	5332575	62847727 SESP PR	39	NAP	Apto	Apto	Apto	Rec.	39	06/11/1973	CES	-
64		JOSIMAR MARTINS DE OLIVEIRA	5286115	16910540 SSP MT	39	NAP	Apto	Apto	Apto	Rec.	39	05/09/1987	CES	-
65		JOEL MUNIZ DE AGUIAR	5315573	882441 PM MT	39	0.00	Apto	Apto	Apto	Rec.	39	28/08/1978	CES	-
66		DRAYTON RAMALHO TEIXEIRA	5299802	08721521 SESP MT	39	0.00	Apto	Apto	Apto	Rec.	39	28/01/1976		AP
67		LUCIENE MARQUES SIMI	5065704	09673598 SJ MT	38	1.00	Apto	Apto	Apto	Rec.	39	07/07/1977		-
68		CLEBERSON GONÇALVES DA SILVA	5381010	10889450 SSP MT	38	NAP	Apto	Apto	Apto	Rec.	38	07/08/1976	CES	-
69		JAQUELINE BALOTIN	5403464	884247 PM MT	38	NAP	Apto	Apto	Apto	Rec.	38	31/08/1988	NDP	-

70	ZENILDO CRISOSTOMO DO PRADO	5372569	692274 SSP MT	38	NAP	Apto	Apto	Apto	Rec.	38	09/01/1973	NPP	-
71	ALINE CRISTINA VIDAL	5288185	18838804 SSP MT	38	NAP	Apto	Apto	Apto	Rec.	38	12/04/1990	NDP	-
72	MARÍLIA LORENA OLIVEIRA SANTOS	5011833	15383555 SSP MT	38	NAP	Apto	Apto	Apto	Rec.	38	28/11/1989	CES	-
73	GUSTAVO JOSE PAZUCH	5230233	9089161741 SJS RS	38	0.00	Apto	Apto	Apto	Rec.	38	05/01/1987	NDP	-
74	ADELSON ALVES BRITO	5357080	882551 PM MT	38	NAP	Apto	Apto	Apto	Rec.	38	21/02/1976		-

Protocolo 1538029

EXTRATO DA PORTARIA N. 2023.10.21316
P.A.D. nº 225.7.2023.15 (14/2023)

O CORREGEDOR-GERAL DA POLÍCIA JUDICIÁRIA CIVIL DO ESTADO DE MATO GROSSO, no uso de suas atribuições legais etc, com fundamento nos artigos 16, § 1º, inciso III, 221, 255, 256 e ss. da LCE 407/2010, resolve instaurar PROCESSO ADMINISTRATIVO DISCIPLINAR em face de: J.L.N., matrícula nº 41274, policial civil, em face da presença de indícios de prática, em tese, das infrações disciplinares tipificadas no art. 219, incisos I, II, XIII e XIV e descumprimento dos deveres, art. 220, 2º, incisos II, XI, XVI, XVII e XXIX (proibições de segundo grau); 3º, inciso VI (proibição de terceiro grau) [2x] e 220, 4º, inciso IV (proibição de quarto grau) [4x], da LCE nº. 407/2010, designando como Autoridade Processante o Sr. Corregedor Auxiliar Rodrigo Azem Buchdid.

PRAZO DE CONCLUSÃO: 60 (sessenta) dias prorrogáveis por igual prazo (art. 261 da LCE nº. 407/2010).

Cuiabá/MT, 15 de Janeiro de 2024.

Jeset Arilson Munhoz de Lima
Corregedor-Geral
Cecília Bastos Monge
Escrivã de Polícia

Protocolo 1537398

EXTRATO DA PORTARIA N. 2023.10.20982
P.A.D. nº 225.7.2023.14 (13/2023)

O CORREGEDOR-GERAL DA POLÍCIA JUDICIÁRIA CIVIL DO ESTADO DE MATO GROSSO, no uso de suas atribuições legais etc, com fundamento nos artigos 16, § 1º, inciso III, 221, 255, 256 e ss. da LCE 407/2010, resolve instaurar PROCESSO ADMINISTRATIVO DISCIPLINAR em face de: Z.R.S.S., matrícula nº 97450, policial civil, em face da presença de indícios de prática, em tese, das infrações disciplinares tipificadas, no art. 219 incisos II, XIII e XIV; art. 220. 2º incisos V, VI, XIII, XVI e XXII (proibição 2º grau), art. 220. 3º inciso VI e art. 220. 4º inciso IV (por 4X), da LCE nº. 407/2010, c/c artigo 316 e 288 do c.p, designando como Autoridade Processante o Sr. Corregedor Auxiliar Rodrigo Azem Buchdid.

PRAZO DE CONCLUSÃO: 60 (sessenta) dias prorrogáveis por igual prazo (art. 261 da LCE nº. 407/2010).

Cuiabá/MT, 15 de Janeiro de 2024.

Jeset Arilson Munhoz de Lima
Corregedor-Geral
Cecília Bastos Monge
Escrivã de Polícia

Protocolo 1537404

SEDUC

SECRETARIA DE ESTADO DE EDUCAÇÃO

Extrato De Homologação Chamada Pública A Secretaria De Estado De Educação De Mato Grosso torna pública a Homologação e Adjudicação da **Chamada Pública 004/2024**, realizado Pela **Câmara de Negócios da Alimentação Escolar de Diamantino/MT no município de Alto Paraguai(urbano)**, em estrita conformidade ao Edital e seus anexos. Nos termos da Resolução 06/2020/FNDE, Lei 11.947/2009 e IN Nº 013/2022, para aquisição de gêneros alimentícios, oriundos da Agricultura Familiar, para os seguintes fornecedores: 1) ASCOP - Agricultores Familiares E Cooperativas Do Brasil, CNPJ: 23.040.383/0001-34, R\$ 86.653,63; 2) Cooplíder - União E Cooperação, CNPJ: 52.691.944/0001-56, R\$ 47.579,92; 3) Joracina Gonçalves Da Silva, CPF: 387.012.352-49, R\$ 12.850,73; 4) Ricardo Galvão, CPF: 284.582.571-49, R\$ 35.083,26. Diamantino, 15/12/2023. Elmar Alves, Ordenador de Despesa.

Protocolo 1537961

Extrato De Homologação Chamada Pública A Secretaria De Estado De Educação De Mato Grosso torna pública a Homologação e Adjudicação da **Chamada Pública 014/2024**, realizado Pela **Câmara de Negócios da Alimentação Escolar de Diamantino/MT no município de Alto Paraguai(campo)**, em estrita conformidade ao Edital e seus anexos. Nos termos da Resolução 06/2020/FNDE, Lei 11.947/2009 e IN Nº 013/2022, para aquisição de gêneros alimentícios oriundos da Agricultura Familiar, que **sagrou DESERTA, Ordenador de Despesa** Elmar Alves, Diamantino/MT/2024

Protocolo 1537962

Extrato De Homologação Chamada Pública A Secretaria De Estado De Educação De Mato Grosso torna pública a Homologação e Adjudicação da **Chamada Pública 002/2024**, realizado Pela **Câmara de Negócios da Alimentação Escolar de Diamantino/MT no município de Arenópolis**, em estrita conformidade ao Edital e seus anexos. Nos termos da Resolução 06/2020/FNDE, Lei 11.947/2009 e IN Nº 013/2022, para aquisição de gêneros alimentícios, oriundos da Agricultura Familiar, para os seguintes fornecedores: 1) ASCOP- Agricultores Familiares E Cooperativas Do Brasil, CNPJ: 23.040.383/0001-34, R\$ 177.838,08; 2) COOPLÍDER - União E Cooperação, CNPJ: 52.691.944/0001-56, R\$ 121.797,76. Ordenador de Despesa Elmar Alves, Diamantino/MT/2024.

Protocolo 1537964

Extrato De Homologação Chamada Pública A Secretaria De Estado De Educação De Mato Grosso torna pública a Homologação e Adjudicação da **Chamada Pública 009/2024**, realizado Pela **Câmara de Negócios da Alimentação Escolar de Diamantino/MT no município de Nobres**, em estrita conformidade ao Edital e seus anexos. Nos termos da Resolução 06/2020/FNDE, Lei 11.947/2009 e IN Nº 013/2022, para aquisição de gêneros alimentícios, oriundos da Agricultura Familiar, para os seguintes fornecedores: 1) ASCOP Agricultores Familiares E Cooperativas Do Brasil CNPJ: 23.040.383/0001-27, R\$ 663.043,74; 2) Cooplíder - União E Cooperação, CNPJ: 52.691.944/0001-56, R\$ 146.460,92; 3) Joel Guimarães, CPF: 319.657.681-72, Valor Total Estimado R\$ 49.065,50; 4) Lúcio Alves Da Silva, CPF: 229.767.871-15, R\$ 39.374,00 Ordenador de Despesa Elmar Alves, Diamantino/MT/2024

Protocolo 1537967

Extrato De Homologação Chamada Pública A Secretaria De Estado De Educação De Mato Grosso torna pública a Homologação e Adjudicação da **Chamada Pública 013/2024**, realizado Pela **Câmara de Negócios da Alimentação Escolar de Diamantino/MT no município de Nortelândia**, em estrita conformidade ao Edital e seus anexos. Nos termos da Resolução 06/2020/FNDE, Lei 11.947/2009 e IN Nº 013/2022, para aquisição de gêneros alimentícios, oriundos da Agricultura Familiar, para os seguintes fornecedores: a) ASCOP - Agricultores Familiares E Cooperativas Do Brasil, CNPJ: 23.040.383/0001-27, R\$ 100.372,94; b) COOPLÍDER - União E Cooperação, CNPJ: 52.691.944/0001-56, R\$ 60.564,06. Ordenador de Despesa Elmar Alves, Diamantino/MT, 03/01/2024.

Protocolo 1537968

Extrato De Homologação Chamada Pública A Secretaria De Estado De Educação De Mato Grosso torna pública a Homologação e Adjudicação da **Chamada Pública 007/2024**, realizado Pela **Câmara de Negócios da Alimentação Escolar de Diamantino/MT no município de Nova Marilândia**, em estrita conformidade ao Edital e seus anexos. Nos termos da Resolução 06/2020/FNDE, Lei 11.947/2009 e IN Nº 013/2022, para aquisição de gêneros alimentícios, oriundos da Agricultura Familiar, para os seguintes fornecedores: 1) ASCOP - Agricultores Familiares E Cooperativas Do Brasil, CNPJ: 23.040.383/0001-27, R\$ 30.476,80 2) Cooplíder União E Cooperação, CNPJ: 52.691.944/0001-56, R\$ 24.455,66 Ordenador de Despesa Elmar Alves, Diamantino/MT/2024

Protocolo 1537969

Extrato De Homologação Chamada Pública A Secretaria De Estado De Educação De Mato Grosso torna pública a Homologação e Adjudicação da **Chamada Pública 006/2024**, realizado Pela **Câmara de Negócios da Alimentação Escolar de Diamantino/MT no município de Nova Maringá**, em estrita conformidade ao Edital e seus anexos. Nos termos da Resolução 06/2020/FNDE, Lei 11.947/2009 e IN Nº 013/2022, para aquisição de gêneros alimentícios, oriundos da Agricultura Familiar, para os seguintes fornecedores: **1) COAIT - Cooperativa De Desenvolvimento Agroindustrial De Tapurah LTDA, CNPJ: 02.950.701/0001-17, R\$ 31.742,67; 2) Euclides Aguilera Da Silva, CPF: 650.575.201-30, R\$ 38.873,52; 3) Sidenei José De Col, CPF: 371.228.279-68, R\$ 23.851,12. Diamantino/MT, 19/12/2023. Elmar Alves, Ordenador de Despesa.**

Protocolo 1537971

Extrato De Homologação Chamada Pública A Secretaria De Estado De Educação De Mato Grosso torna pública a Homologação e Adjudicação da **Chamada Pública 010/2024**, realizado Pela **Câmara de Negócios da Alimentação Escolar de Diamantino/MT no município de Nova Mutum(campo)**, em estrita conformidade ao Edital e seus anexos. Nos termos da Resolução 06/2020/FNDE, Lei 11.947/2009 e IN Nº 013/2022, para aquisição de gêneros alimentícios, oriundos da Agricultura Familiar, para os seguintes fornecedores: **1) APREN - Associação Dos Produtores Rurais Do Entorno De Nova Mutum, CNPJ: 29.556.223/0001-11, R\$ 101.137,37; 2) ASCOP - Agricultores Familiares E Cooperativas Do Brasil, CNPJ: 23.040.383/0001-27, R\$ 246.571,71. Ordenador de Despesa Elmar Alves, Diamantino/MT, 08/01/2024**

Protocolo 1537972

Extrato De Homologação Chamada Pública A Secretaria De Estado De Educação De Mato Grosso torna pública a Homologação e Adjudicação da **Chamada Pública 011/2024**, realizado Pela **Câmara de Negócios da Alimentação Escolar de Diamantino/MT no município de Nova Mutum(urbano)**, em estrita conformidade ao Edital e seus anexos. Nos termos da Resolução 06/2020/FNDE, Lei 11.947/2009 e IN Nº 013/2022, para aquisição de gêneros alimentícios, oriundos da Agricultura Familiar, para os seguintes fornecedores: **a) APREN - Associação Dos Produtores Rurais Do Entorno De Nova Mutum, CNPJ: 29.556.223/0001-11, R\$ 240.589,29; b) ASCOP - Agricultores Familiares E Cooperativas Do Brasil, CNPJ: 23.040.383/0001-27, R\$ 1.193.065,78; 3) COPERREDE - Cooperativa Regional De Prestação De Serviço E Solidariedade, CNPJ: 13.783.825/0001-71, R\$ 584.724,29, Ordenador de Despesa Elmar Alves Diamantino/MT, 08/01/2024.,**

Protocolo 1537974

Extrato De Homologação Chamada Pública A Secretaria De Estado De Educação De Mato Grosso, torna pública a homologação da **Chamada Pública nº. 004/2024**, realizado pela **Câmara de Negócios da Alimentação Escolar da Diretoria Regional de Educação do Município de Matupá/MT para o Distrito União do Norte, município de Peixoto de Azevedo/MT**, em estrita conformidade estrita ao Edital e seus anexos. Nos termos da Resolução nº 06/2020/FNDE, Lei 11.947/2009, e IN n.º 013/2022, para aquisição de gêneros alimentícios, oriundos da Agricultura Familiar, para o seguinte fornecedor: **a) Associação De Mine E Pequenos Agricultores Do Projeto De Assentamento Cachimbo-AGRIPAC CNPJ 02.136.343/0001-03; R\$ 86.368,81; b) COOPERNOVA - Cooperativa Agropecuária Mista Terranova - LTDA CNPJ 24.702.037/ 0007-15 R\$ 15.923,58; c) - COOPERNOVA - Cooperativa Agropecuária Mista Terranova - LTDA CNPJ 24.702.037/0004-72 R\$ 33.396,20 Ordenador de Despesas Marlon Bezerra Oliveira Matupá/MT/2024.**

Protocolo 1537975

Extrato De Homologação Chamada Pública A Secretaria De Estado De Educação De Mato Grosso torna pública a Homologação e Adjudicação da **Chamada Pública 001/2024**, realizado Pela **Câmara de Negócios da Alimentação Escolar de Diamantino/MT no município de Rosário Oeste**, em estrita conformidade ao Edital e seus anexos. Nos termos da Resolução 06/2020/FNDE, Lei 11.947/2009 e IN Nº 013/2022, para aquisição de gêneros alimentícios, oriundos da Agricultura Familiar, para os seguintes fornecedores: **1) ASCOP - Agricultores Familiares E Cooperativas Do Brasil, CNPJ: 23.040.383/0001-34, R\$ 254.680,83; 2) Cooplider - União E Cooperação, CNPJ: 52.691.944/0001-56, R\$ 69.157,52; 3) Elisângela Aparecida Costa Oliveira, CPF: 005.900.521-10, R\$ 38.574,02; 4) Marlene Souza Ladislau, CPF: 569.550.061-34, R\$ 39.998,33. Ordenador de Despesa Elmar Alves, Diamantino/MT/2024**

Protocolo 1537976

Extrato De Homologação Chamada Pública A Secretaria De Estado De Educação De Mato Grosso torna pública a Homologação e Adjudicação da **Chamada Pública 012/2024**, realizado Pela **Câmara de Negócios da Alimentação Escolar de Diamantino/MT no município de Santa Rita do Trivelato**, em estrita conformidade ao Edital e seus anexos. Nos termos da Resolução 06/2020/FNDE, Lei 11.947/2009 e IN Nº 013/2022, para aquisição de gêneros alimentícios oriundos da Agricultura Familiar, que **sagrou DESERTA**. Ordenador de Despesa Elmar Alves, Diamantino/MT/2024

Protocolo 1537977

Extrato De Homologação Chamada Pública A Secretaria De Estado De Educação De Mato Grosso torna pública a Homologação e Adjudicação da **Chamada Pública 008/2024**, realizado Pela **Câmara de Negócios da Alimentação Escolar de Diamantino/MT no município de Santo Afonso**, em estrita conformidade ao Edital e seus anexos. Nos termos da Resolução 06/2020/FNDE, Lei 11.947/2009 e IN Nº 013/2022, para aquisição de gêneros alimentícios, oriundos da Agricultura Familiar, para os seguintes fornecedores: **1) ASCOP - Agricultores Familiares E Cooperativas Do Brasil, CNPJ: 23.040.383/0001-27, R\$ 28.645,64; 2) Cooplider União E Cooperação, CNPJ: 52.691.944/0001-56, R\$ 21.859,88. Ordenador de Despesa Elmar Alves, Diamantino/MT/2024.**

Protocolo 1537978

Extrato De Homologação Chamada Pública A Secretaria De Estado De Educação De Mato Grosso torna pública a Homologação e Adjudicação da **Chamada Pública 005/2024**, realizado Pela **Câmara de Negócios da Alimentação Escolar de Diamantino/MT no município de São José do Rio Claro**, em estrita conformidade ao Edital e seus anexos. Nos termos da Resolução 06/2020/FNDE, Lei 11.947/2009 e IN Nº 013/2022, para aquisição de gêneros alimentícios, oriundos da Agricultura Familiar, para os seguintes fornecedores: **1) COAIT - Cooperativa De Desenvolvimento Agroindustrial De Tapurah LTDA, CNPJ: 02.950.701/0001-17, R\$ 132.739,32; 2) COPERREDE - Cooperativa Regional Prestação Serviço E Solidariedade, CNPJ: 13.783.825/0001-71, R\$ 97.822,04; 3) Erminda Tavares Soares, CPF: 933.987.006- 91, R\$ 39.972,72; 4) Euclides Venâncio, CPF: 224.267.109-00, R\$ 28.791,05; 5) Liverco Inácio Romano, CPF: 079.870.868-94, R\$ 28.830,48; 6) Luibes Clóvis Da Silva, CPF: 439.218.769-15, R\$ 31.386,55; 7) Maria Ivete Cruz Souza, CPF: 206.630.991-53, R\$ 6.665,72 Ordenador de Despesa Elmar Alves, Diamantino/MT/2024**

Protocolo 1537980

Extrato De Homologação Pregão Presencial Secretaria De Estado De Educação Mato Grosso, torna público a Homologação do **Pregão Presencial de nº 001/2024** realizado pela **Câmara de Negócios da Diretoria Regional de Cuiabá referente ao município de Cuiabá/MT, para o município de Cuiabá**, em estrita conformidade estrita ao Edital e seus anexos. Nos termos da Resolução 26/2013/FNDE, Leis 10.520/2002, 8.666/1993 e Decreto 7.217/2006, e IN n.º 005/2019, para os registros de preços de gêneros alimentícios, para o seguinte vencedor do certame: **a) AHS Comercio E Serviço De Produtos Alimentícios EIRELI - CNPJ: 37.152.127/0001-36 R\$ 6.249.705,69, b) ELM Comercial Atacadista CNPJ: 38.017.799/0001-00 R\$ 46.314.619,15 c) Fenix Comercio E Serviço CNPJ: 40.843.002/0001-67 R\$ 55.647.664,07, d) Fruta Sul Comercio De Hortifrutigranjeiro LTDA CPNJ: 10.264.502/0001-83, R\$ 5.228.281,05, e) HSF Comercial Atacadista De Alimentos CNPJ: 34.853.292/0001-27 R\$ 31.514.175,51 f) JM Da Penha Correa CNPJ: 35.741.897/0001-99, R\$ 19.153.894,80, g) Provel Comercio De Alimentos LTDA CNPJ: 33.677.066/0001-57, R\$ 11.784.580,90, h) Unipam Panificadora LTDA CNPJ: 08.917.662/0001-32, R\$ 61.774.527,00, i) Z R Comercio De Produtos Alimentícios LTDA CNPJ: 07.153.811/0001-71, R\$ 11.931.245,50. Totalizando valor de R\$ 249.598.693,64 **Ordenador de despesas Raquel Freire da Costa, Cuiabá/MT/2024****

Protocolo 1537983

Extrato De Homologação Pregão Presencial A Secretaria De Estado De Educação De Mato Grosso, torna público a Homologação do **Pregão Presencial 005/2024 do município de Torixoréu** realizado pela **Câmara de Negócios da Alimentação escolar do município de Barra do Garças/MT**, em estrita conformidade ao Edital e seus anexos. Nos termos da Resolução 06/2020/FNDE, Leis 10.520/2002, **8.666/1993** e Decreto 7.217/2006, e IN Nº 013/2022, para os registros de preços de gêneros alimentícios, para os seguintes vencedores do certame: **a) Contratada Casa De Carne E Mercado São Paulo Ltda - ME (Casa De Carnes São Paulo) CNPJ: 18.979.738/0001-08, valor total estimado: R\$ 442.853,70, b) Contratada: Euquenya Gouveia Pereira (Super Mercado Avenida), CNPJ 28.326.913/0001-11 valor total estimado: R\$ 592.102,70 **Ordenador de Despesa Leandro Gonzaga de Souza, Barra do Garças/MT/2024****

Protocolo 1537986

Extrato De Homologação Chamada Pública A Secretaria De Estado De Educação De Mato Grosso, torna pública a homologação da **Chamada Pública 001/2024**, realizado pela **Câmara de Negócios da Alimentação Escolar do Polo de Barra do Garças para o município de Barra do Garças /MT**, em estrita conformidade estrita ao Edital e seus anexos. Nos termos da Resolução nº 06/2020/FNDE, Lei 11.947/2009 e IN Nº 013/2022, para aquisição de gêneros alimentícios, oriundos da Agricultura Familiar, para os seguintes fornecedores: **a)** Hortiagro (Associação de Pequenos e médios Produtores Rurais Hortifrutigranjeiros) CNPJ n.º 07.866.871/0001-31, R\$ 335.958,40 **Ordenador de Despesas** Leandro Gonzaga de Souza. Barra do Garças/MT/2024

Protocolo 1537988

Extrato De Homologação Chamada Pública A Secretaria De Estado De Educação De Mato Grosso torna pública a Homologação e Adjudicação da **Chamada Pública 003/2024**, realizado Pela **Câmara de Negócios da Alimentação Escolar de Diamantino/MT no município de Diamantino**, em estrita conformidade ao Edital e seus anexos. Nos termos da Resolução 06/2020/FNDE, Lei 11.947/2009 e IN Nº 013/2022, para aquisição de gêneros alimentícios, oriundos da Agricultura Familiar, para os seguintes fornecedores: 1) COODAF - Cooperativa Agropecuária Diamantinense De Agricultura Familiar CNPJ: 09.002.553/0001-58, R\$ 479.204,13; 2) Cooplíder - União E Cooperação, CNPJ: 52.691.944/0001-56, R\$ 180.335,74; 3) Laticínio Monte Verde CPNJ: 50.957.003/0001-96, R\$ 39.996,11; 4) Vanderlei Dias Estércio CPF: 535.237.501-30, R\$ 39.993,83. Diamantino/MT, 129/12/2023. Elmar Alves, Ordenador de Despesa.

Protocolo 1537990

EXTRATO DE SUBSTITUIÇÃO DA EQUIPE DE FISCALIZAÇÃO AO EXTRATO DO TERMO DE CONTRATO Nº 088/2023/SEDUC/MT

ORIGEM: ADESÃO A ARP Nº 003/2022 SECRETARIA DE ESTADO DE SEGURANÇA PÚBLICA - PREGÃO ELETRÔNICO-SRP Nº 010/2022/SESP/MT - PROCESSO LICITATÓRIO Nº SESP-PRO-2022/05614
PROCESSO ADMINISTRATIVO SIGADOC SEDUC-PRO-2023/44744.03
CONTRATANTE: SECRETARIA DE ESTADO DE EDUCAÇÃO DE MATO GROSSO
CONTRATADA: INTELBRAS S/A - INDUSTRIA DE TELECOMUNICAÇÃO ELETRÔNICA BRASILEIRA
OBJETO: Aquisição de equipamentos de videomonitoramento, sendo câmeras do tipo Bullet, Speed Dome, OCR/LPR, Switch, Nobreak e Armário Outdoor.
LOTE: 4 - Switch Com Design Industrial, Suportando Altas Temperaturas e Layer 2.
LOTE: 5 - Nobreak 3 KVA - (3.000 Va) para rack de Sistema de Monitoramento Padrão 19".

Para todos os lotes, os equipamentos devem possuir minimamente as características especificadas no termo de contrato.

VIGÊNCIA: O prazo de vigência do contrato será de 12 (doze) meses, tendo seu início em 16/06/2023 e seu término em 15/06/2024, na forma do art. 57, da Lei nº. 8.666/93.

VALOR TOTAL: R\$ 1.230.000,00 (Um milhão, duzentos e trinta mil reais)

FUNDAMENTO LEGAL: As normas disciplinares da Constituição Federal de 1988, Lei Federal nº 8666/1993, Lei Federal nº 10.520/2002, Decreto Estadual nº. 840/2017, Lei Complementar nº 123/2006, Lei Estadual nº 7.696/2002.

FINALIDADE: Alteração da equipe de fiscalização do contrato em face que passa a ter a seguinte composição, de acordo com solicitação realizado no DESPACHO Nº 02533/2024/SADM/SEDUC.

EQUIPE DE FISCALIZAÇÃO:

Gestor: Breno Dias Ferreira Nunes de Almeida - CPF: 0XX.1XX.XX1-47 - Matrícula: 219666.

Fiscal: Marcelo Zarpelão da Silva - CPF: 6XX.7XX.2XX-27- Matrícula: 288180.

Suplente: Joyce Marianne de Azevedo Moraes - CPF: 0XX.1XX.7XX-07- Matrícula: 227918

Cuiabá-MT, 16 de janeiro de 2024.

Juacy Francisco Almeida Dutra
Superintendente de Aquisições e Contratos
Secretaria de Estado de Educação - SEDUC/MT

Eliane Paula da Silva
Secretária Adjunta de Administração Sistêmica
Secretaria de Estado de Educação - SEDUC/MT

Protocolo 1538034

EXTRATO DE SUBSTITUIÇÃO DA EQUIPE DE FISCALIZAÇÃO AO TERMO DE CONTRATO Nº 087/2023/SEDUC/MT

ORIGEM: ADESÃO A ARP Nº 003/2022 SECRETARIA DE ESTADO DE SEGURANÇA PÚBLICA - PREGÃO ELETRÔNICO-SRP Nº 010/2022/SESP/MT - PROCESSO LICITATÓRIO Nº SESP-PRO-2022/05614

PROCESSO ADMINISTRATIVO SIGADOC SEDUC-PRO-2023/44744.02
CONTRATANTE: SECRETARIA DE ESTADO DE EDUCAÇÃO DE MATO GROSSO

CONTRATADA: INTELBRAS S/A - INDUSTRIA DE TELECOMUNICAÇÃO ELETRÔNICA BRASILEIRA

OBJETO: Aquisição de equipamentos de videomonitoramento, sendo câmeras do tipo Bullet, Speed Dome, OCR/LPR, Switch, Nobreak e Armário Outdoor.

LOTE: 1 - câmeras fixas tipo câmera BULLET, contento minimamente as características conforme especificado no termo de contrato.

LOTE: 2 - câmeras SPEED dome com solução analítica.

LOTE: 3 - solucao de ponto de coleta de imagens com gatilho virtual (PCL) Para todos os lotes, os equipamentos devem possuir minimamente as características especificadas no termo de contrato.

VIGÊNCIA: O prazo de vigência do contrato será de 12 (doze) meses, tendo seu início em 16/06/2023 e seu término em 15/06/2024, na forma do art. 57, da Lei nº. 8.666/93.

VALOR TOTAL: R\$ 7.656.400,00 (Sete milhões, seiscentos e cinquenta e seis mil e quatrocentos reais)

FUNDAMENTO LEGAL: As normas disciplinares da Constituição Federal de 1988, Lei Federal nº 8666/1993, Lei Federal nº 10.520/2002, Decreto Estadual nº. 840/2017, Lei Complementar nº 123/2006, Lei Estadual nº 7.696/2002.

FINALIDADE: Alteração da equipe de fiscalização do contrato em face que passa a ter a seguinte composição, de acordo com solicitação realizado no DESPACHO Nº 02534/2024/SADM/SEDUC.

EQUIPE DE FISCALIZAÇÃO:

Gestor: Breno Dias Ferreira Nunes de Almeida - CPF: 0XX.1XX.XX1-47 - Matrícula: 219666.

Fiscal: Marcelo Zarpelão da Silva - CPF: 6XX.7XX.2XX-27- Matrícula: 288180.

Suplente: Joyce Marianne de Azevedo Moraes - CPF: 0XX.1XX.7XX-07- Matrícula: 227918

Cuiabá-MT, 16 de janeiro de 2024.

Juacy Francisco Almeida Dutra
Superintendente de Aquisições e Contratos
Secretaria de Estado de Educação - SEDUC/MT

Eliane Paula da Silva
Secretária Adjunta de Administração Sistêmica
Secretaria de Estado de Educação - SEDUC/MT

Protocolo 1538037

EXTRATO DE SUBSTITUIÇÃO DA EQUIPE DE FISCALIZAÇÃO DO TERMO DE CONTRATO Nº 89/2023/SEDUC

ORIGEM: ADESÃO A ARP Nº 003/2022 SECRETARIA DE ESTADO DE SEGURANÇA PÚBLICA PREGÃO ELETRÔNICO-SRP Nº 010/2022/SESP/MT - PROCESSO LICITATÓRIO Nº SESP-PRO-2022/05614

PROCESSO ADMINISTRATIVO SIGADOC SEDUC-PRO-2023/44744.04
CONTRATANTE: SECRETARIA DE ESTADO DE EDUCAÇÃO DE MATO GROSSO

CONTRATADA: IBERBRAS COMERCIO E DISTRIBUICAO LTDA - CNPJ Nº 06.323.261/0001-29

OBJETO: Aquisição de equipamentos de videomonitoramento, sendo câmeras do tipo Bullet, Speed Dome, OCR/LPR, Switch, Nobreak e Armário Outdoor (LOTE: 6 - Armário outdoor com ventilação e filtro de uso externo).

FINALIDADE: Alteração da equipe de fiscalização do contrato em face que passa a ter a seguinte composição, de acordo com solicitação realizado no DESPACHO Nº 02532/2024/SADM/SEDUC.

EQUIPE DE FISCALIZAÇÃO:

Gestor: Breno Dias Ferreira Nunes de Almeida - CPF: 0XX.1XX.XX1-47 - Matrícula: 219666.

Fiscal: Marcelo Zarpelão da Silva - CPF: 6XX.7XX.2XX-27- Matrícula: 288180.

Suplente: Joyce Marianne de Azevedo Moraes - CPF: 0XX.1XX.7XX-07- Matrícula: 227918

Cuiabá-MT, 16 de janeiro de 2024.

JUACY FRANCISCO ALMEIDA DUTRA
Superintendente de Aquisições e Contratos
SECRETARIA DE ESTADO DE EDUCAÇÃO - SEDUC/MT

ELIANE PAULA DA SILVA
Secretária Adjunta de Administração Sistêmica
SECRETARIA DE ESTADO DE EDUCAÇÃO - SEDUC/MT

Protocolo 1538038

**CONSELHO ESTADUAL DE EDUCAÇÃO
DECLARAÇÃO DE EQUIVALÊNCIA DE ESTUDOS**

O CONSELHO ESTADUAL DE EDUCAÇÃO DE MATO GROSSO/CEE-MT, declara equivalentes ao Ensino Médio do Brasil, os estudos de **FERNANDO GARCIA MARTINEZ**, portador do RNM: GO75465K DPF/MT e CPF nº 705.348.811-06, realizados na *Bolívia*, com base no processo N° 1741/2023/SIPE/CEE-MT e no Parecer Pleno n° 3/2024, aprovado na Sessão Plenária do dia 16/01/2024.

Conselho Estadual de Educação, em Cuiabá-MT, 16 de janeiro de 2024.

GELSON MENEGATTI FILHO
Presidente do CEE-MT

Protocolo 1538012

**CONSELHO ESTADUAL DE EDUCAÇÃO
DECLARAÇÃO DE EQUIVALÊNCIA DE ESTUDOS**

O CONSELHO ESTADUAL DE EDUCAÇÃO DE MATO GROSSO/CEE-MT, declara equivalentes ao Ensino Médio do Brasil, os estudos de **MAGALI AYELEN GIMENEZ BORGES DO AMARAL**, portadora do RNM F564188-4 - DPF/MT e CPF nº 717.679.511-83, realizados no *Instituto Superior Santa Catalina, na Argentina*, com base no processo N° 2133/2022/SIPE/CEE-MT e no Parecer Pleno n° 1/2024, aprovado na Sessão Plenária do dia 16/01/2024.

Conselho Estadual de Educação, em Cuiabá-MT, 16 de janeiro de 2024.

GELSON MENEGATTI FILHO
Presidente do CEE-MT

Protocolo 1538016

PORTARIA Nº 001/2024-CEE/MT

O PRESIDENTE DO CONSELHO ESTADUAL DE EDUCAÇÃO DE MATO GROSSO, no uso de suas atribuições legais, e mediante o disposto na Resolução Normativa n° 007/2023/CEE-MT, e à vista do Processo n° 1862/2022/SIPE/CEE-MT.

RESOLVE:

Art. 1º Constituir Comissão Verificadora, abaixo relacionada, para realizar verificação "in loco", conforme pedido da **ESCOLA TECNICA ESTADUAL DE EDUCAÇÃO PROFISSIONAL E TECNOLOGICA DE RONDONOPOLIS**, para Autorização do Curso Técnico em Contabilidade - Eixo Tecnológico Gestão e Negócios, a ser realizado no município de Rondópolis /MT.

Técnico (a) EDVALDO DE ARAÚJO
Verificador (a) KATIA CILENE KATAGIRI

Parágrafo único. A referida Comissão apresentará o resultado perante a Câmara competente.

Art. 2º Esta Portaria entra em vigor na data de sua publicação.
REGISTRADA

**PUBLICADA
CUMPRÁ-SE**
Cuiabá-MT, 11 de janeiro de 2024.

GELSON MENEGATTI FILHO
Presidente do CEE-MT

PORTARIA Nº 003/2024-CEE/MT

O PRESIDENTE DO CONSELHO ESTADUAL DE EDUCAÇÃO DE MATO GROSSO, no uso de suas atribuições legais, e mediante o disposto na Resolução Normativa n° 007/2023/CEE-MT, e à vista do Processo n° 1296/2022/SIPE/CEE-MT.

RESOLVE:

Art. 1º Constituir Comissão Verificadora, abaixo relacionada, para realizar verificação "in loco", conforme pedido da **ESCOLA TECNICA ESTADUAL DE EDUCAÇÃO PROFISSIONAL E TECNOLOGICA DE CACERES**, para Autorização do Curso Técnico em Administração - Eixo Tecnológico Gestão e Negócios, a ser realizado no município de Cáceres/MT.

Técnico (a) GERALDO GROSSI JUNIOR

Verificador (a) GESIANE GUIMARÃES DE OLIVEIRA

Parágrafo único. A referida Comissão apresentará o resultado perante a Câmara competente.

Art. 2º Esta Portaria entra em vigor na data de sua publicação.
REGISTRADA

**PUBLICADA
CUMPRÁ-SE**
Cuiabá-MT, 11 de janeiro de 2024.

GELSON MENEGATTI FILHO
Presidente do CEE-MT

PORTARIA Nº 004/2024-CEE/MT

O PRESIDENTE DO CONSELHO ESTADUAL DE EDUCAÇÃO DE MATO GROSSO, no uso de suas atribuições legais, e mediante o disposto na Resolução Normativa n° 007/2023/CEE-MT, e à vista do Processo n° 1722/2022/SIPE/CEE-MT.

RESOLVE:

Art. 1º Constituir Comissão Verificadora, abaixo relacionada, para realizar verificação "in loco", conforme pedido da **ESCOLA TECNICA ESTADUAL DE EDUCAÇÃO PROFISSIONAL E TECNOLOGICA DE SINOP**, município de Sinop/MT, para Autorização do Curso Técnico em Segurança do Trabalho - Eixo Tecnológico Segurança, a ser realizado fora de sede no município de Peixoto de Azevedo /MT.

Técnico (a) GERALDO GROSSI JUNIOR
Verificador (a) NILENE DUARTE

Parágrafo único. A referida Comissão apresentará o resultado perante a Câmara competente.

Art. 2º Esta Portaria entra em vigor na data de sua publicação.
REGISTRADA

**PUBLICADA
CUMPRÁ-SE**
Cuiabá-MT, 11 de janeiro de 2024.

GELSON MENEGATTI FILHO
Presidente do CEE-MT

PORTARIA Nº 005/2024-CEE/MT

O PRESIDENTE DO CONSELHO ESTADUAL DE EDUCAÇÃO DE MATO GROSSO, no uso de suas atribuições legais, e mediante o disposto na Resolução Normativa n° 007/2023/CEE-MT, e à vista do Processo n° 678/2022/SIPE/CEE-MT.

RESOLVE:

Art. 1º Constituir Comissão Verificadora, abaixo relacionada, para realizar verificação "in loco", conforme pedido da **CIENTEC CENTRO INTEGRADO DE ENSINO TECNICO**, para Autorização do Curso Técnico em Enfermagem - Eixo Tecnológico Ambiente e Saúde, a ser realizado no município de Lucas do Rio Verde/MT.

Técnico (a) JOSE MARIA MACARIO DA SILVA
Verificador (a) NILENE DUARTE

Parágrafo único. A referida Comissão apresentará o resultado perante a Câmara competente.

Art. 2º Esta Portaria entra em vigor na data de sua publicação.
REGISTRADA

**PUBLICADA
CUMPRÁ-SE**
Cuiabá-MT, 11 de janeiro de 2024.

GELSON MENEGATTI FILHO
Presidente do CEE-MT

PORTARIA Nº 006/2024-CEE/MT

O PRESIDENTE DO CONSELHO ESTADUAL DE EDUCAÇÃO DE MATO GROSSO, no uso de suas atribuições legais, e mediante o disposto na Resolução Normativa n° 007/2023/CEE-MT, e à vista do Processo n° 1316/2022/SIPE/CEE-MT.

RESOLVE:

Art. 1º Constituir Comissão Verificadora, abaixo relacionada, para realizar verificação "in loco", conforme pedido da **ESCOLA POLITECNICA DO NOROESTE**, município de Juína/MT, para Autorização do Curso Técnico em Enfermagem - Eixo Tecnológico Ambiente e Saúde, a ser realizado fora de sede no município de Aripuanã/MT.

Técnico (a) GERALDO GROSSI JUNIOR
Verificador (a) MARIA LUIZA NUNES LIMA

Parágrafo único. A referida Comissão apresentará o resultado perante a Câmara competente.

Art. 2º Esta Portaria entra em vigor na data de sua publicação.

REGISTRADA

PUBLICADA
CUMPRASE

Cuiabá-MT, 11 de janeiro de 2024.

GELSON MENEGATTI FILHO
Presidente do CEE-MT

PORTARIA Nº 007/2024-CEE/MT

O PRESIDENTE DO CONSELHO ESTADUAL DE EDUCAÇÃO DE MATO GROSSO, no uso de suas atribuições legais, e mediante o disposto na Resolução Normativa nº 007/2023/CEE-MT, e à vista do Processo nº 1703/2022/SIPE/CEE-MT.

RESOLVE:

Art. 1º Constituir Comissão Verificadora, abaixo relacionada, para realizar verificação "in loco", conforme pedido da **ESCOLA TECNICA ESTADUAL DE EDUCAÇÃO PROFISSIONAL E TECNOLOGICA DE ALTA FLORESTA**, para Autorização do Curso Técnico em Segurança do Trabalho - Eixo Tecnológico Segurança, a ser realizado no município de Alta Floresta /MT.

Técnico (a) EDVALDO DE ARAÚJO
Verificador (a) TULA KIRST ROMANI

Parágrafo único. A referida Comissão apresentará o resultado perante a Câmara competente.

Art. 2º Esta Portaria entra em vigor na data de sua publicação.

REGISTRADA

PUBLICADA
CUMPRASE

Cuiabá-MT, 12 de janeiro de 2024.

GELSON MENEGATTI FILHO
Presidente do CEE-MT

PORTARIA Nº 008/2024-CEE/MT

O PRESIDENTE DO CONSELHO ESTADUAL DE EDUCAÇÃO DE MATO GROSSO, no uso de suas atribuições legais, e mediante o disposto na Resolução Normativa nº 007/2023/CEE-MT, e à vista do Processo nº 977/2022/SIPE/CEE-MT.

RESOLVE:

Art. 1º Constituir Comissão Verificadora, abaixo relacionada, para realizar verificação "in loco", conforme pedido da **ESCOLA TECNICA ESTADUAL DE EDUCAÇÃO PROFISSIONAL E TECNOLOGICA DE LUCAS DO RIO VERDE**, município de Lucas do Rio Verde/MT, para Autorização do Curso Técnico em Agricultura - Eixo Tecnológico Recursos Naturais, a ser realizado fora de sede no município de Sorriso/MT.

Técnico (a) JOAO MARCIO DE OLIVEIRA
Verificador (a) DANIELA TIAGO DA SILVA CAMPOS

Parágrafo único. A referida Comissão apresentará o resultado perante a Câmara competente.

Art. 2º Esta Portaria entra em vigor na data de sua publicação.

REGISTRADA

PUBLICADA
CUMPRASE

Cuiabá-MT, 12 de janeiro de 2024.

GELSON MENEGATTI FILHO
Presidente do CEE-MT

Protocolo 1537984

PORTARIA Nº 001/2024/GAB/CEE-MT

O CONSELHO ESTADUAL DE EDUCAÇÃO DE MATO GROSSO, no uso de suas atribuições legais e, tendo em vista o que dispõe a Lei Complementar Nº 49/1998, com nova redação dada pela Lei Complementar Nº 761/2023 e no Regimento Interno do CEE-MT, aprovado pelo Decreto Governamental Nº 325, de 31 de maio de 2023;

RESOLVE:

Art. 1º Incluir a conselheira **Adriana Tomasoni-CEB/CEE-MT**, na Comissão Permanente para proceder estudos e propor as ações necessárias ao **Acompanhamento do Plano Estadual de Educação de Mato Grosso**, instituído pela Lei nº 10.111, de 06 de junho de 2014 - Portaria N.º 030/2023/GAB/CEE-MT, publicada no Diário Oficial de 21 de junho de 2023, página 41.

Art. 2º Esta Portaria entra em vigor na data de sua publicação.

REGISTRADA, PUBLICADA, CUMPRASE.

Cuiabá/MT, 16 de janeiro de 2024.

GELSON MENEGATTI FILHO
Presidente do CEE-MT

Protocolo 1538020

PORTARIA Nº 002/2024/GAB/CEE-MT

O CONSELHO ESTADUAL DE EDUCAÇÃO DE MATO GROSSO, no uso de suas atribuições legais e, tendo em vista o que dispõe a Lei Complementar Nº 49/1998, com nova redação dada pela Lei Complementar Nº 761/2023 e no Regimento Interno do CEE-MT, aprovado pelo Decreto Governamental Nº 325, de 31 de maio de 2023;

RESOLVE:

Art. 1º Incluir a conselheira **Antonieta Luísa Costa-CEB/CEE-MT**, na Comissão Especial Permanente de **Legislação e Normas-CLN**. Portaria N.º 043/2023/GAB/CEE-MT, publicada no Diário Oficial de 06 de julho de 2023, página 21 e na Comissão Especial Permanente para proceder estudos sobre as **Políticas Públicas Socioeducacionais** inerentes à oferta da Educação Básica no Sistema de Ensino do Estado de Mato Grosso, Portaria N.º 033/2023/GAB/CEE-MT (*), publicada no Diário Oficial de 28 de junho de 2023, página 46.

Art. 2º Esta Portaria entra em vigor na data de sua publicação.

REGISTRADA, PUBLICADA, CUMPRASE.

Cuiabá/MT, 16 de janeiro de 2024.

GELSON MENEGATTI FILHO
Presidente do CEE-MT

Protocolo 1538021

SETASC**SECRETARIA DE ESTADO DE ASSISTÊNCIA SOCIAL E CIDADANIA**

EXTRATO DO SEGUNDO TERMO ADITIVO AO CONTRATO Nº 002/2022/SETASC

PARTES: SECRETARIA DE ESTADO DE ASSISTÊNCIA SOCIAL E CIDADANIA - SETASC/MT E VALE DO RIBEIRA INTERNET LTDA ME.

OBJETO: O presente Termo Aditivo tem por objeto prorrogar a vigência do contrato pelo período de 12 (doze) meses, contados de 01/02/2024 a 31/01/2025.

DO FUNDAMENTO: Inciso II, art. 57, da Lei nº 8.666/93.

DA EFICÁCIA: Para a eficácia deste Termo Aditivo, o Contratante, após a assinatura das partes, providenciará a publicação de seu extrato na Imprensa Oficial, conforme dispõe o parágrafo único do art. 61 da Lei nº 8.666/93.

ASSINAM:

GRASIELLE PAES SILVA BUGALHO

Secretária de Estado de Assistência Social e cidadania - SETASC

CONTRATANTE

ROGÉRIO CLAUDIONOR MENDES

Representante legal

CONTRATADA

Protocolo 1537349

PORTARIA Nº 02/2024/GAB/SETASC/MT

A SECRETÁRIA DE ESTADO DE ASSISTÊNCIA SOCIAL E CIDADANIA, no uso de suas atribuições e, considerando o Decreto Estadual nº 1.093, de 17/04/2012, que estabelece normas de padronização para elaboração e publicação do lotacionograma dos Órgãos e Entidades do Poder Executivo do Estado de Mato Grosso, e dá outras providências,

RESOLVE:

Art. 1º. Publicar o Lotacionograma Trimestral referente ao 1º Trimestre de 2024.

LOTACIONOGRAMA

ÓRGÃO: SECRETARIA DE ESTADO DE ASSISTÊNCIA SOCIAL E CIDADANIA - SETASC

CARREIRA	CARGO	*CARGOS CRIADOS	CARGOS OCUPADOS	CARGOS VAGOS	CONTRATADOS	SUBSIDIO
*PROFISSIONAIS DE DES. ECONÔMICO E SOCIAL Lei nº 7.554 de 10/12/01	Analista de Des. Econômico e Social	93	90	3	0	Lei nº 10.050/2014
	Técnico de Des. Econômico e Social	163	149	14	0	Lei nº 10.050/2014
	Apoio de Des. Econômico e Social	26	26	0	0	Lei nº 10.050/2014
*PROFISSIONAIS DA ÁREA MEIO DA ADM. PÚBLICA DIRETA, AUT. E FUND. DO PODER EXEC. DO ESTADO DE MT	Analista Administrativo	10	10	0	0	Lei nº 10.052/2014
	Técnico Administrativo	9	9	0	0	Lei nº 10.052/2014
PROFISSIONAIS DE PROTEÇÃO AO CONSUMIDOR	Conciliador De Defesa Do Consumidor	20	18	2	0	Lei nº 10.572/2017
	Fiscal de Defesa do Consumidor	20	16	4	0	Lei nº 10.572/2017

*Alterado pelo Decreto Nº 1.447, de 11 de Agosto de 2022.

ÓRGÃO/ENTIDADE CEDENTE	CARGO	QUANTIDADE
SES	Profissionais Téc. Nível Superior Serv. Saúde SUS	2
MTI	Técnico em TI	1
PREFEITURA DE ARAPUTANGA	Assistente Social	1
PREFEITURA DE LUCAS DO RIO VERDE	Psicólogo	1
PREFEITURA DE PRIMAVERA DO LESTE	Assistente Social	1
PREFEITURA DE VÁRZEA GRANDE	Técnico de Suporte Administrativo Educacional	1
PREFEITURA DE SORRISO	Psicólogo	1
SEPLAG	Gestor Governamental	1
	Analista Administrativo	1
SEDUC	Apoio Adm. Educacional - Elementar	1
SESP	Analista do Sistema Socioeducativo	2
	Assistente do Sistema Socioeducativo	1
PMMT	Coronel	1
	Cabo	1
CBM	Major	1
PJC	Analista de Desenvolvimento Econômico e Social	1

Fonte: Coordenadoria de Gestão de Pessoas/SETASC

Relatório SEAP 1503 01/01/2024

Grasielle Paes da Silva Bugalho

Secretária de Estado de Assistência Social e Cidadania

Protocolo 1537350

SECITEC

SECRETARIA DE ESTADO DE CIÊNCIA, TECNOLOGIA E INOVAÇÃO

Extrato do 2º Termo Aditivo ao Contrato nº 039/2021/SECITECI/MT

I-Partes:

Contratante: SECITECI/MT

Contratada: BK CONTRUÇÕES INCORPORAÇÕES LTDA EPP - CNPJ: 06.163.565/76

II- Objeto: Prorrogação de vigência e execução do Contrato nº 039/2021/SECITECI/MT referente à Obra da ETE de Juara/MT, por mais 360 (trezentos e sessenta) dias a partir de 11/01/2024 a 05/01/2025, e a vigência por mais 450 (quatrocentos e cinquenta) dias a partir de 09/08/2024 se estendendo até 02/11/2025.

III - Dotação orçamentária: Projeto atividade 1439, Natureza despesa

44.90.51.00 e Fonte 1.500.0100 - Empenho: 26101.0001.23.001659-4

V - Modalidade: Modalidade: CONCORRÊNCIA PÚBLICA Nº 001/2021 -

Processo nº SECITECI-PRO-2024/00063

Assinam em Cuiabá-MT, 10 de janeiro de 2024. Allan Kardec Pinto

Acosta Benitez: Secretário da Secretaria de Estado de Ciência Tecnologia e Inovação e Luiz Renato Barros Bambilra: Representante legal.

Protocolo 1537431

LOTACIONOGRAMA

SECRETARIA DE ESTADO DE CIENCIA, TECNOLOGIA E INOVAÇÃO - SECITECI
1º TRIMESTRE/2024

CARREIRA	CARGO	CARGOS CRIADOS	CARGOS OCUPADOS	CARGOS VAGOS	CONTRATADOS	SUBSIDIO
PROFISSIONAIS DA EDUCAÇÃO PROFISSIONAL E TECNOLÓGICA LEI COMPL Nº 516 DE 18/12/13	Professor de Educação Profissional e Tecnológica	230	71	159	84	Lei nº 10.344/2015
	Técnico Administrativo -Educcacional	90	24	66		
	Técnico de Apoio Educacional	225	35	190		
PROFISSIONAIS DE DES. ECONOMICO E SOCIAL Lei nº 7.554 de 10/12/01 alterada pela Lei nº10050/14 e nº10177/2014	Analista de Desenvolvimento Econômico Social	3	2	1		Lei nº 10.050/2014
	Técnico de Desenvolvimento Econômico Social	5	3	2		
PROFISSIONAIS DA ÁREA MEIO DA ADMINISTRAÇÃO PÚBLICA Lei nº 10.052 de 15/01/2014	Analista Administrativo	15	15	0		Lei nº 10.052/2014
	Técnico Administrativo	2	0	2		

SERVIDORES DE OUTROS ÓRGÃO/ENTIDADES/PODERES CEDIDOS A
SECRETARIA DE ESTADO DE CIÊNCIA, TECNOLOGIA E INOVAÇÃO - SECITECI

ORGÃO/ENTIDADE CEDENTE	CARGOS	QUANTIDADE
Secretaria de Estado de Cultura, Esporte e Lazer - SECEL	Técnico Administrativo	1
Secretaria de Estado de Cultura, Esporte e Lazer - SECEL	Analista Administrativo	1
Secretaria de Estado de Cultura, Esporte e Lazer - SECEL	Técnico Desev. Econ. Social	1
Fundação de Amparo à Pesquisa - FAPEMAT	Analista Administrativo	1
Instituto de Assistência Saúde dos Servidores - MT SAUDE	Analista Administrativo	1
Governadoria - GOV	Técnico Desev. Econ. Social	1
Instituto Federal de Mato Grosso - IFMT	Professor	1
Prefeitura de Primavera do Leste/MT	Professor	1
Secretaria de Estado de Educação - SEDUC	Professor	12
Secretaria de Estado de Fazenda - SEFAZ	Técnico Administrativo	1
Secretaria de Estado de Planejamento e Gestão - SEPLAG	Analista Administrativo	1
Universidade Estadual de Mato Grosso - UNEMAT	Professor	6
Universidade Estadual de Mato Grosso - UNEMAT	Agente Universitária	2

Fonte: Relatório SEAP1503P 01.01.2024 / Coordenadoria de Gestão de Pessoas - SECITECI

Protocolo 1537407

SEDEC

SECRETARIA DE ESTADO DE DESENVOLVIMENTO ECONÔMICO

EXTRATO DO CONTRATO Nº 001/2024/SEDEC

PROCESSO Nº SEDEC-PRO-2023/02163

CONTRATANTE: Secretaria de Estado de Desenvolvimento Econômico - SEDEC - CNPJ nº 03.507.415/0013-88.

CONTRATADO: Comercial Luar Ltda - CNPJ: 02.545.557/0001-33

OBJETO: O objeto do presente instrumento refere-se à aquisição de gêneros alimentícios, açúcar, para atender à demanda da Secretaria de Estado de Desenvolvimento Econômico-SEDEC, em conforme especificações e condições técnicas constantes no Edital e em seus anexos, que deriva da adesão à Ata de Registro de Preços nº 017/2023/SEPLAG, decorrente do Pregão Eletrônico nº 016/2023/SEPLAG, nas condições estabelecidas no Termo de Referência.

VALOR: R\$ 3.642,00 (três mil, seiscentos e quarenta e dois reais)

DOTAÇÃO ORÇAMENTÁRIA: Unidade orçamentária: 17101, Projeto atividade: 2007, Natureza de despesa: 3390, Elemento de despesa: 30, Fonte: 17590000.

DA VIGÊNCIA: O prazo de vigência deste Termo de Contrato é de 12 (doze) meses, contados da assinatura deste Termo, adstrito à vigência dos respectivos créditos orçamentários.

ASSINATURA: 16/01/2024

ASSINAM: Sr. CÉSAR ALBERTO MIRANDA LIMA DOS SANTOS COSTA- Secretário de Estado de Desenvolvimento Econômico - Contratante - JOÃO BATISTA ALVES VIEIRA - Comercial Luar Ltda - Contratada.

Protocolo 1537952

EXTRATO DO CONTRATO Nº 002/2024/SEDEC

PROCESSO Nº SEDEC-PRO-2023/02163

CONTRATANTE: Secretaria de Estado de Desenvolvimento Econômico - SEDEC - CNPJ nº 03.507.415/0013-88.

CONTRATADO: Naka Express Gêneros Alimentícios Ltda - CNPJ: 28.072.565/0001-01

OBJETO: O objeto do presente instrumento refere-se à aquisição de gêneros alimentícios (café em pó e chá mate) para atender às demandas da Secretaria de Estado de Desenvolvimento Econômico-SEDEC, em conforme especificações e condições técnicas constantes no Edital e em seus anexos, que deriva da adesão à Ata de Registro de Preços nº 017/2023/SEPLAG, decorrente do Pregão Eletrônico nº 016/2023/SEPLAG, nas condições estabelecidas no Termo de Referência.

VALOR: R\$ 15.366,00 (quinze mil trezentos e trinta e seis reais)

DOTAÇÃO ORÇAMENTÁRIA: Unidade orçamentária: 17101, Projeto atividade: 2007, Natureza de despesa: 3390, Elemento de despesa: 30, Fonte: 17590000.

DA VIGÊNCIA: O prazo de vigência deste Termo de Contrato é de 12 (doze) meses, contados da sua assinatura, devendo ser observada a existência de créditos orçamentários.

ASSINATURA: 16/01/2024

ASSINAM: Sr. CÉSAR ALBERTO MIRANDA LIMA DOS SANTOS COSTA- Secretário de Estado de Desenvolvimento Econômico - Contratante - MARIO CEZAR HIDEKI NAKAYAMA- Naka Express Gêneros Alimentícios Ltda- Contratada.

Protocolo 1537973

EXTRATO DO CONTRATO Nº 003/2024/SEDEC

PROCESSO Nº SEDEC-PRO-2023/02211

CONTRATANTE: Secretaria de Estado de Desenvolvimento Econômico - SEDEC - CNPJ nº 03.507.415/0013-88.

CONTRATADO: Rocha Borges Engenharia Civil Ltda - CNPJ: 51.659.341/0001-04

OBJETO: O objeto do presente instrumento consiste na contratação de empresa de prestação de serviços de engenharia para adequação do sistema de esgotamento e tratamento de efluente (ETE) do Complexo Turístico da Salgadeira, situado na rodovia MT-251, Km 45, no município de Cuiabá-MT, nas condições estabelecidas no Termo de Referência e neste Contrato.

VALOR: R\$ 262.000,00 (duzentos e sessenta e dois mil reais)

DOTAÇÃO ORÇAMENTÁRIA: Unidade orçamentária: 17101, Projeto atividade: 2007, Natureza de despesa: 3390, Elemento de despesa: 39, Fonte: 2.7590000.

DA VIGÊNCIA: O prazo de vigência será de 150 (cento e cinquenta dias) dias corridos a partir da data de assinatura do instrumento contratual. Os prazos de execução e vigência poderão ser prorrogados a critério da SEDEC, em conformidade com a Lei nº 14.133 de 1º de abril de 2021.

ASSINATURA: 12/01/2024

ASSINAM: Sr. CÉSAR ALBERTO MIRANDA LIMA DOS SANTOS COSTA- Secretário de Estado de Desenvolvimento Econômico - Contratante - MICHAEL DHEFFERSON DE SOUZA BORGES -Rocha Borges Engenharia Civil Ltda- Contratada.

Protocolo 1537997

EXTRATO DO 1º TERMO ADITIVO DO CONTRATO Nº 001/2023/SEDEC
PROCESSO Nº SEDEC-PRO-2023/02374

CONTRATANTE: Secretaria de Estado de Desenvolvimento Econômico - SEDEC - CNPJ nº 03.507.415/0013-88.

CONTRATADO: Lince Segurança Patrimonial Ltda - CNPJ: 10.364.152/0001-27

OBJETO: O presente termo aditivo tem por objetivo prorrogar a vigência do Contrato em questão pelo prazo de 12 (doze) meses, com fulcro no art. 57, inc. II da Lei nº 8.666/93.

DOTAÇÃO ORÇAMENTÁRIA: Unidade orçamentária: 17101, Projeto atividade: 1164, Natureza de despesa: 3390, Elemento de despesa: 37, Fonte: 1.75900.

DA VIGÊNCIA: Fica prorrogada a vigência do presente contrato por 12 (doze) meses, contados a partir de 20/01/2024 até 19/01/2025.

DA RATIFICAÇÃO: Ficam ratificadas todas as demais cláusulas do contrato inicial e aditivos anteriores

ASSINATURA: 16/01/2024

ASSINAM: Sr. CÉSAR ALBERTO MIRANDA LIMA DOS SANTOS COSTA- Secretário de Estado de Desenvolvimento Econômico - Contratante - WILLIAN LOPES AGUIAR -Lince Segurança Patrimonial Ltda- Contratada.

Protocolo 1538018

EXTRATO DO 3º TERMO ADITIVO DO CONTRATO Nº 001/2021/SEDEC
PROCESSO Nº SEDEC-PRO-2023/02415

CONTRATANTE: Secretaria de Estado de Desenvolvimento Econômico - SEDEC - CNPJ nº 03.507.415/0013-88.

CONTRATADO: DDMIX Terceirização e Serviços EIRELI - CNPJ: 03.037.787/0001-54

OBJETO: O presente termo aditivo tem por objetivo prorrogar a vigência do Contrato em questão pelo prazo de 12 (doze) meses, com fulcro no art. 57, inc. II da Lei nº 8.666/93.

DOTAÇÃO ORÇAMENTÁRIA: Unidade orçamentária: 17101, Projeto atividade: 1164, Natureza de despesa: 3390, Elemento de despesa: 37, Fonte: 1.75900.

DA VIGÊNCIA: Fica prorrogada a vigência do presente contrato por 12 (doze) meses, contados a partir de 28/01/2024 até 27/01/2025.

DA RATIFICAÇÃO: Ficam ratificadas todas as demais cláusulas do contrato inicial e aditivos anteriores

ASSINATURA: 16/01/2024

ASSINAM: Sr. CÉSAR ALBERTO MIRANDA LIMA DOS SANTOS COSTA- Secretário de Estado de Desenvolvimento Econômico - Contratante - HANDERSON GABRIEL DA COSTA OLIVEIRA- DDMIX Serviços e Terceirizações EIRELI - Contratada.

Protocolo 1538032

TERMO DE RETIFICAÇÃO

RETIFICAMOS para que se produzam os efeitos legais, que, a **Resolução Nº 015/2023** do Conselho Gestor do Desenvolve Floresta do Estado de Mato Grosso - CGDF/MT, publicada no DOE, nº 28.645, de 20 de dezembro de 2023, página 31, passa ter a seguinte redação:

ONDE SE LÊ:

Art. 1º Aprovar a celebração de **termo de fomento** do projeto de pesquisa "Projeto de Pesquisa de Clones de Eucalipto" apresentado pela Embrapa Agrossilvipastoril e Arefloresta com a utilização de recursos oriundos do Fundo de Desenvolvimento Florestal do Estado de Mato Grosso - Desenvolve Floresta.

LEIA-SE:

Art. 1º Aprovar a celebração de **convênio** do projeto de pesquisa "Projeto de Pesquisa de Clones de Eucalipto" apresentado pela Embrapa Agrossilvipastoril e Arefloresta com a utilização de recursos oriundos do Fundo de Desenvolvimento Florestal do Estado de Mato Grosso - Desenvolve Floresta.

Cuiabá - MT, 16 de janeiro de 2024.

CÉSAR ALBERTO MIRANDA LIMA DOS SANTOS COSTA
Presidente do Conselho Gestor Do Desenvolve Floresta Do Estado
De Mato Grosso
(Original assinado)

Protocolo 1537351

TERMO DE RETIFICAÇÃO

RETIFICAMOS para que se produzam os efeitos legais, que, a **Resolução Nº 186/2023** do Conselho Deliberativo dos Programas de Desenvolvimento de Mato Grosso - CONDEPRODEMAT, publicada no DOE, nº 28.648, de 26 de dezembro de 2023, página 27, passa ter a seguinte redação:

ONDE SE LÊ:

CONSIDERANDO a Resolução do CONDEPRODEMAT nº **032**, de 11 de dezembro de 2019, que definiu os percentuais de incentivos para os produtos e subprodutos, do submódulo **PRODEIC Investe Indústria Alimentícia de Origem Vegetal e Animal**.

LEIA-SE:

CONSIDERANDO a Resolução do CONDEPRODEMAT nº **040**, de 11 de dezembro de 2019, que definiu os percentuais de incentivos para os produtos e subprodutos, do submódulo **PRODEIC Investe Mato Grosso Biocombustíveis**.

Cuiabá-MT, 16 de janeiro de 2024.

CÉSAR ALBERTO MIRANDA LIMA DOS SANTOS COSTA
Presidente do Conselho Deliberativo dos Programas de
Desenvolvimento de Mato Grosso - CONDEPRODEMAT
(Original assinado)

Protocolo 1537895

SECEL

SECRETARIA DE ESTADO DE CULTURA, ESPORTE E LAZER

EXTRATO DO 01º TERMO DE PRORROGAÇÃO “EX-OFFÍCIO” DE VIGÊNCIA DO TERMO DE FOMENTO Nº 0559-2023/SECEL, REFERENTE AO PROCESSO Nº SECEL-PRO-2023/2177.

PARTES: Secretaria de Estado de Cultura, Esporte e Lazer - CNPJ nº 03.507.415/0026-00 e o Grupo dos Mascarados de Poconé, CNPJ Nº 03.979.910/0001-56

OBJETO: O presente Termo Aditivo tem por objeto a prorrogação da vigência para o dia **15/07/2024**.

ASSINATURA: 16/01/2024

SIGNATÁRIO: Jandeivid Lourenço Moura - Secretário de Estado de Cultura, Esporte e Lazer em Substituição - (Portaria/SECEL/00041/2023 - DOE Nº 28.648)

Protocolo 1537390

EXTRATO DO 01º TERMO DE PRORROGAÇÃO “EX-OFFÍCIO” DE VIGÊNCIA DO TERMO DE FOMENTO Nº 1504-2023/SECEL, REFERENTE AO PROCESSO Nº SECEL-PRO-2023/05949.

PARTES: Secretaria de Estado de Cultura, Esporte e Lazer - CNPJ nº 03.507.415/0026-00 e a Associação Mato-grossense de Cultura, CNPJ Nº 03.507.415/0026-00

OBJETO: O presente Termo Aditivo tem por objeto a prorrogação da vigência para o dia **25/08/2024**.

ASSINATURA: 16/01/2024

SIGNATÁRIO: Jandeivid Lourenço Moura - Secretário de Estado de Cultura, Esporte e Lazer em Substituição - (Portaria/SECEL/00041/2023 - DOE Nº 28.648)

Protocolo 1537392

EXTRATO DO 1º TERMO DE PRORROGAÇÃO “SIMPLIFICADO” DE VIGÊNCIA DO TERMO CONVÊNIO Nº 1935-2023/SECEL, REFERENTE AO SECEL-PRO-2023/07395.

PARTES: Secretaria de Estado de Cultura, Esporte e Lazer - CNPJ nº 03.507.415/0026-00 e a PREFEITURA MUNICIPAL DE TORIXORÉU - CNPJ: 03.503.646/0001-80.

OBJETO: O presente Termo Aditivo tem por objeto a prorrogação da vigência para o dia **30/06/2024**

ASSINATURA: 16/01/2024

SIGNATÁRIO: Jandeivid Lourenço Moura, Secretário de Estado de Cultura, Esporte e Lazer em Substituição (Portaria/SECEL/00041/2023 - DOE Nº 28.648).

Protocolo 1537411

EXTRATO DO 01º TERMO DE PRORROGAÇÃO “DE OFÍCIO” DE VIGÊNCIA DO TERMO DE FOMENTO Nº 0544-2023/SECEL, ref. ao Processo: Secel-Pro-2023/02350.

PARTES: Secretaria de Estado de Cultura, Esporte e Lazer - CNPJ nº 03.507.415/0026-00 e a Instituto Elevar - CNPJ nº 20.380.723/0001-70.

OBJETO: O presente Termo Aditivo tem por objeto a prorrogação da vigência para o dia **28/07/2024**.

ASSINATURA: 16/01/2024

SIGNATÁRIO: Jefferson Carvalho Neves - Secretário de Estado de Cultura, Esporte e Lazer.

Protocolo 1537414

EXTRATO DO 2º TERMO DE PRORROGAÇÃO “DE EX-OFFÍCIO” DE VIGÊNCIA DO TERMO FOMENTO Nº 2023-1749/SECEL, REFERENTE AO PROCESSO Nº 2023/07018.

PARTES: Secretaria de Estado de Cultura, Esporte e Lazer - CNPJ nº 03.507.415/0026-00 e o INSTITUTO MAIS, inscrito (a) no CNPJ sob nº 41.296.892/0001-05.

OBJETO: O presente Termo Aditivo tem por objeto a prorrogação da vigência para o dia **18/03/2024**.

ASSINATURA: 16/01/2024

SIGNATÁRIO: Jefferson Carvalho Neves - Secretário de Estado de Cultura, Esporte e Lazer

Protocolo 1537417

EXTRATO DO 01º TERMO DE PRORROGAÇÃO “EX-OFFÍCIO” DE VIGÊNCIA DO TERMO DE FOMENTO Nº 1480-2023/SECEL, REFERENTE AO PROCESSO Nº SECEL-PRO-2023/05813.

PARTES: Secretaria de Estado de Cultura, Esporte e Lazer - CNPJ nº 03.507.415/0026-00 e o Instituto Elevar, CNPJ Nº 20.380.723/0001-70

OBJETO: O presente Termo Aditivo tem por objeto a prorrogação da vigência para o dia **05/09/2024**.

ASSINATURA: 16/01/2024

SIGNATÁRIO: Jandeivid Lourenço Moura - Secretário de Estado de Cultura, Esporte e Lazer em Substituição - (Portaria/SECEL/00041/2023 - DOE Nº 28.648)

Protocolo 1537425

EXTRATO DO 04º TERMO ADITIVO SIMPLIFICADO DE PRORROGAÇÃO DE VIGÊNCIA DO TERMO DE FOMENTO Nº 2136-2021/SECEL referente ao Processo nº 548908/2021.

PARTES: Secretaria de Estado de Cultura - CNPJ nº 03.507.415/0026-00 e a Associação Mato-Grossense de Inclusão Sociocultural - AMISCIM - CNPJ nº 08.973.012/0001-04.

OBJETO: O presente Aditivo tem por objeto a prorrogação da vigência original do Termo de Fomento passando o término da vigência **18/07/2024**.

ASSINATURA: 16/01/2024.

SIGNATÁRIO: Jandeivid Lourenço Moura, Secretário de Estado de Cultura, Esporte e Lazer em Substituição (Portaria/SECEL/00041/2023 - DOE Nº 28.648)

Protocolo 1537429

EXTRATO DO 02º TERMO ADITIVO DE PRORROGAÇÃO DE VIGÊNCIA DO TERMO DE CONVÊNIO Nº 0796/2022/FUNDED, REFERENTE AO PROCESSO SECEL-PRO-2022/01703.

PARTES: Secretaria de Estado de Cultura, Esporte e Lazer - CNPJ nº 03.507.415/0026-00 e a PREFEITURA MUNICIPAL DE CAMPO VERDE - CNPJ nº 24.950.495/0001-88.

OBJETO: O presente Termo Aditivo tem por objeto a prorrogação da vigência para o dia **31/12/2024**.

ASSINATURA: 29/12/2023.

SIGNATÁRIO: Jefferson Carvalho Neves - Secretário de Estado de Cultura, Esporte e Lazer.

Protocolo 1537701

EXTRATO DO 01º TERMO DE PRORROGAÇÃO “EX-OFFÍCIO” DE VIGÊNCIA DO TERMO DE FOMENTO Nº 1433-2023/SECEL, REFERENTE AO PROCESSO Nº SECEL-PRO-2023/057287.

PARTES: Secretaria de Estado de Cultura, Esporte e Lazer - CNPJ nº 03.507.415/0026-00 e o Grupo dos Mascarados de Poconé, CNPJ Nº 03.979.910/0001-56

OBJETO: O presente Termo Aditivo tem por objeto a prorrogação da vigência para o dia **13/12/2024**.

ASSINATURA: 29/12/2023

SIGNATÁRIO: Jefferson Carvalho Neves - Secretário de Estado de Cultura, Esporte e Lazer

Protocolo 1537868

EXTRATO DO 01º TERMO DE PRORROGAÇÃO "EX-OFFÍCIO" DE VIGÊNCIA DO TERMO DE FOMENTO Nº 1413-2023/SECEL, REFERENTE AO PROCESSO Nº SECEL-PRO-2023/05600.

PARTES: Secretaria de Estado de Cultura, Esporte e Lazer - CNPJ nº 03.507.415/0026-00 e a Associação Mato-grossense de Cultura, CNPJ nº 03.507.415/0026-00

OBJETO: O presente Termo Aditivo tem por objeto a prorrogação da vigência para o dia **04/07/2024**.

ASSINATURA: 16/01/2024

SIGNATÁRIO: Jandeivid Lourenço Moura - Secretário de Estado de Cultura, Esporte e Lazer em Substituição - (Portaria/SECEL/00041/2023 - DOE Nº 28.648)

Protocolo 1537896

EXTRATO DO 2º TERMO ADITIVO DE VIGÊNCIA DO TERMO DE CONVÊNIO Nº 1475-2022/SECEL/MT, ref. ao processo n SECEL-PRO-2022/03177

PARTES: Secretaria de Estado de Cultura, Esporte e Lazer. - CNPJ nº 03.507.415/0026-00 e PREFEITURA MUNICIPAL DE CHAPADA DOS GUIMARÃES - CNPJ nº 03.507.530/0001-19

O presente Termo Aditivo tem por objeto a prorrogação da vigência para o dia **28/06/2024**.

ASSINATURA: 29/12/2023.

SIGNATÁRIO: Jefferson Carvalho Neves - Secretário de Estado de Cultura, Esporte e Lazer.

Protocolo 1538027

PORTARIA Nº 015 /GAB/SECEL/2024.

O SECRETÁRIO DE ESTADO DE CULTURA, ESPORTE E LAZER - SECEL/MT, no uso de suas atribuições legais, e considerando o disposto na Lei nº 7.554 de 10 de dezembro de 2001, alterada pela Lei nº 9.214 de 23 de setembro de 2009, Lei nº 10.177 de 05 de novembro de 2014, e na Lei nº 7.461/2001 alterada pela Lei 10.052/2014.

RESOLVE:

Art.1º Homologar a AVALIAÇÃO ANUAL DE DESEMPENHO do servidor da Secretaria de Estado de Cultura, Esporte e Lazer - SECEL/MT, referente ao Exercício 2023/2024, nos termos do Decreto nº 1.303 de 03 de março de 2022.

ANALISTA DE DESENVOLVIMENTO ECONOMICO SOCIAL				
MATRÍCULA	NOME DO SERVIDOR	EXERCÍCIO	PERÍODO	NOTA
207862	IVAN MOREIRA DE ALMEIDA	2023/2024	16/01/2023 a 15/01/2024	99.56

Registrada, Publicada, Cumpra-se.
Cuiabá-MT, 16 de Janeiro de 2024.

JANDEIVID LOURENCO MOURA

Secretário de Estado de Cultura, Esporte e Lazer
em Substituição (Portaria/SECEL/00041/2023 - DOE Nº 28.648)
(Original Assinado)

Protocolo 1537918

PORTARIA 013/2024/GAB/SECEL-MT

RETIFICAÇÃO da Portaria 12/2024, publicada no D.O.E. nº 28.662, em 16 de janeiro de 2024, que dispõe sobre a substituição de servidor para fiscalização do Termo de Fomento nº 0351-2023/SECEL/MT.

O SECRETÁRIO DE ESTADO DE CULTURA, ESPORTE E LAZER DE MATO GROSSO, no uso de suas atribuições e prerrogativas legais, resolve:

Art. 1º - SUBSTITUIR o fiscal do Termo de Fomento nº 0351-2023 (SECEL-PRO-2023/01766) **AUSTROGILDO HARDMAM JUNIOR**, de matrícula **66761**, então designado por publicação no Diário Oficial nº 28.497 de 11 de maio de 2023, pelo servidor **JULIO CESAR FERREIRA**, de matrícula **240783**, para exercer a função de fiscal da execução e da prestação de contas do Termo de Fomento celebrado entre a Federação de Atletismo de Mato Grosso (FAMT) e o Governo do Estado de Mato Grosso, por intermédio da Secretaria de Estado de Cultura, Esporte e Lazer e do Conveniente, tendo por objeto Realizar a organização e a promoção de "Eventos de Atletismo da Federação de Mato Grosso", conforme dados abaixo descritos:

Convênio/Conveniente	Servidor Responsável
Convênio: Termo de Fomento nº 0351-2023/SECEL/MT	Fiscal originalmente nomeado (substituído): Austrogildo Hardmam Junior Matrícula: 66761
Processo: SECEL-PRO-2023/01766	Novo fiscal (substituto): Julio Cesar Ferreira Matrícula: 240783
Conveniente: Federação de Atletismo de Mato Grosso - FAMT	

Art. 2º - Esta Portaria entra em vigor na data de sua assinatura, produzindo-se seus efeitos legais e revogando os dispositivos contrários.

Registre-se, Publique-se e Cumpra-se.

Cuiabá-MT, 16 de janeiro de 2024.

JANDEIVID LOURENCO MOURA

Secretário de Estado de Cultura, Esporte e Lazer - SECEL/MT
Em Substituição - Portaria/SECEL/00041/2023 - DOE: 26/12/2023
(original assinada)

Protocolo 1537405

PORTARIA Nº. 014/2024/GAB/SECEL

O SECRETÁRIO DE ESTADO DE CULTURA, ESPORTE E LAZER - SECEL, no uso das atribuições que lhe confere Art. 71, Inciso IV da Constituição Estadual e considerando os dispositivos da Lei nº. 14.133/2021, do Art. 3º da Lei Complementar 612 de 28.01.2019, Artigos 13 ao 17, 307 a 309, Decreto Estadual nº 1.525 de 23 de novembro de 2022 e suas alterações posteriores.

RESOLVE:

Art. 1º Designar o servidor Sr. JULIO CESAR FERREIRA, matrícula nº 240783, para exercer a função de fiscal dos Contratos relacionados abaixo:

CONTRATO / PROCESSO	CONTRATADA / CNPJ	OBJETO	VALOR	VIGÊNCIA
043/2023 / SECEL/ SECEL-PRO-2023/01129	Titular Comércio Materiais Esportivos Ltda, CNPJ nº 48.468.317/0001-83	Aquisição de Material Esportivo para atender as demandas do calendário esportivo da Secretaria Adjunta de Esportes e Lazer, nas condições estabelecidas no Termo de Referência.	R\$ 358.096,10	12 (doze) meses, de 19/12/2023 a 18/12/2025
044/2023 / SECEL/ SECEL-PRO-2023/01129	Top Esporte Comércio de Artigos Esportivos Ltda, CNPJ nº 48.741.157/0001-02		R\$ 431.974,21	12 (doze) meses, de 19/12/2023 a 18/12/2025
045/2023 / SECEL/ SECEL-PRO-2023/01129	Traum Artigos Esportivos Ltda, CNPJ nº 02.441.945/0001-74		R\$ 68.848,80	12 (doze) meses, de 20/12/2023 a 19/12/2025
046/2023 / SECEL/ SECEL-PRO-2023/01129	WR Distribuidora e Industria Textil Ltda, CNPJ nº 25.369.684/0001-24		R\$ 42.000,00	12 (doze) meses, de 19/12/2023 a 18/12/2025
047/2023 / SECEL/ SECEL-PRO-2023/01129	Geração 2000 Calçados, Confeções e Materiais Esportivos, CNPJ nº 03.449.844/0001-02		R\$ 193.860,91	12 (doze) meses, de 19/12/2023 a 18/12/2025.

Art. 2º Designar o servidor Sr. MARCELO SERGIO DA LUZ CRUZ, matrícula nº 123717, para exercer a função de suplente de fiscal.

Art. 3º Compete aos fiscais do Contrato tomar ciência e executar todas as atividades inerentes à fiscalização de acordo com a Lei, bem como a Orientação Técnica 012/2017 da Controladoria Geral do Estado de Mato Grosso, Instrução Normativa 001/2017/SECEL e o Manual de Gestão e Fiscalização de Contratos/SECEL;

Art. 4º Esta Portaria tem seus efeitos retroagidos a 16/01/2024.

Art. 5º Revogar as disposições em contrário.

Registrada, Publicada, Cumpra-se,
Cuiabá/MT, 16 de janeiro de 2024.

JANDEIVID LOURENCO MOURA

Secretário de Estado de Cultura, Esporte e Lazer - SECEL/MT
Em Substituição - Portaria/SECEL/00041/2023, DOE: 26/12/2023
(original assinada)

Protocolo 1537930

PORTARIA DE RETIFICAÇÃO Nº 016/GAB/SECEL/2024.

O SECRETÁRIO DE ESTADO DE CULTURA, ESPORTE E LAZER - SECEL/MT, no uso de suas atribuições legais, e considerando o disposto na Lei nº 7.554 de 10 de dezembro de 2001, alterada pela Lei nº 9.214 de 23 de setembro de 2009, Lei nº 10.177 de 05 de novembro de 2014, e na Lei nº 7.461/2001 alterada pela Lei 10.052/2014.

RESOLVE:

Art.1º RETIFICAR, EM PARTES, a Portaria nº 017/GAB/SECEL/2023, da publicação de 15/02/2023 página 35 do Diário Oficial, referente à homologação de AVALIAÇÃO ANUAL DE DESEMPENHO da servidora da Secretaria de Estado de Cultura, Esporte e Lazer - SECEL/MT, referentes aos Exercícios 2022/2023, nos termos do Decreto nº 3.006 de 05 de maio de 2004.

ONDE SE LÊ:

ANALISTA ADMINISTRATIVO				
MATRÍCULA	NOME DO SERVIDOR	EXERCÍCIO	PERÍODO	NOTA
113728	Thais Arrais da Costa	2022/2023	14/02/2022 a 13/02/2022	9,94

LEIA-SE:

ANALISTA ADMINISTRATIVO				
MATRÍCULA	NOME DO SERVIDOR	EXERCÍCIO	PERÍODO	NOTA
113728	Thais Arrais da Costa	2022/2023	14/02/2022 a 13/02/2023	9,94

Registrada, Publicada, Cumpra-se.

Cuiabá-MT, 16 de Janeiro de 2024.

JANDEIVID LOURENCO MOURA

Secretário de Estado de Cultura, Esporte e Lazer
em Substituição (Portaria/SECEL/00041/2023 - DOE Nº 28.648)
(Original Assinado)

Protocolo 1538030

SES

SECRETARIA DE ESTADO DE SAÚDE

SECRETARIA DE ESTADO DE SAÚDE DE MATO GROSSO

O Secretário de Estado de Saúde de Mato Grosso, no uso de suas atribuições legais e, considerando o Decreto Estadual nº 1.093 de 17/04/2012, que estabelece normas de padronização para elaboração e publicação dos Lotacionogramas dos Órgãos e Entidades do Poder Executivo do Estado de Mato Grosso.

LOTACIONOGRAMA						
ÓRGÃO: SECRETARIA DE ESTADO DE SAÚDE - SES - 1º TRIMESTRE/2024						
CARREIRA	CARGOS	CARGOS CRIADOS	CARGOS OCUPADOS	CARGOS VAGOS	CONTRATADOS	SUBSÍDIO
CARREIRA DOS PROFISSIONAIS DO SISTEMA ÚNICO DE SAÚDE - SUS-LC 441 DE 24/10/2011	PROFISSIONAL TÉCNICO DE NÍVEL SUPERIOR EM SERVIÇOS DE SAÚDE DO SUS	4.103*	1.298	2.805	1	LEI Nº 9.538/2011 DE 26/05/2011 E LEI Nº 10.079 DE 01/04/2014
	PROFISSIONAL TÉCNICO DE NÍVEL MÉDIO EM SERVIÇOS DE SAÚDE DO SUS	5.137*	1.383	3.754	1	
	PROFISSIONAL DE APOIO EM SERVIÇOS DE SAÚDE DO SUS	719*	272	447	-	
SERVIDORES PCCS/92	TÉCNICO DE NÍVEL SUPERIOR		1			SERVIDORES PCCS/92

PROCESSO SELETIVO SIMPLIFICADO DECRETO Nº 241/2023	ASSESSOR TÉCNICO DE DIREÇÃO II				183	DECRETO N.º 344 DOE 27/06/2023 ESTRUTURA ORGANIZACIONAL, REDISTRIBUIÇÃO DE CARGOS EM COMISSÃO E FUNÇÕES DE CONFIANÇA
	ASSISTENTE DE DIREÇÃO III				63	
	DIRETOR TÉCNICO DE UNIDADE HOSPITALAR				9	
	NIVEL AUXILIAR ASSISTENCIAL				98	
	NIVEL FUNDAMENTAL				136	
	NIVEL SUPERIOR ASSISTENCIAL				1.416	
	NIVEL TÉCNICO ASSISTENCIAL				1.701	
	NIVEL SUPERIOR ADMINISTRATIVO				226	
	NIVEL MÉDIO ADMINISTRATIVO				537	
	NIVEL FUNDAMENTAL ADMINISTRATIVO				178	
	NIVEL TÉCNICO OPERACIONAL				8	
NÍVEL MÉDIO ASSISTENCIAL				65		

*Conforme Lei Complementar Nº 441, de 24 de outubro de 2011.

CARREIRA	CARGOS	CARGOS CRIADOS	CARGOS OCUPADOS	CARGOS VAGOS	CONTRATADOS	SUBSÍDIO
PROFISSIONAIS DA ÁREA MEIO DA ADMINISTRAÇÃO PÚBLICA DO PODER EXECUTIVO DO ESTADO DE MATO GROSSO	ANALISTA ADMINISTRATIVO	18**	14	4		LEI Nº 10.052/2014 DE 15 DE JANEIRO DE 2014).
	TÉCNICO ADMINISTRATIVO	10**	4	6		

**Conforme Decreto nº 181, de 18 de julho de 2019.

SERVIDORES DE OUTROS ÓRGÃOS/ENTIDADES/PODERES CEDIDOS À SES - 1º TRIMESTRE/2024

ORGÃO/ENTIDADE CEDENTE	CARGOS	QUANTIDADE
GOVERNADORIA	ANALISTA ADMINISTRATIVO L 10052	1
GOVERNO DO DISTRITO FEDERAL	TÉCNICA DE NÍVEL SUPERIOR - ENFERMEIRA	1
MINISTERIO DA SAÚDE	AGENTE DE PORTARIA	1
	AGENTE DE SAÚDE PÚBLICA	6
	DATILÓGAFO	1
	GUARDA DE ENDEMIAS	8
	LABORATORISTA	1
	MICROSCOPISTA	2
	MOTORISTA	2
	MOTORISTA OFICIAL	1
	TÉCNICO EM CONTABILIDADE	1
PREFEITURA MUNICIPAL DE ARIPUANÃ	MOTORISTA	1
PREFEITURA MUNICIPAL DE SÃO FELIX DO ARAGUAIA	MOTORISTA	1

SEDUC	PROF EDUCAÇÃO BÁSICA	1
SEJUDH	PROF DE NÍVEL SUP DO SISTEMA PENITENCIÁRIO	1
SEPLAG	ANALISTA ADMINISTRATIVO	1
	GESTOR GOVERNAMENTAL	6
	TÉCNICO ADMINISTRATIVO	1
SESP	PROF. NIV. SUP. SIST. PENITENCIÁRIO	1
	TÉCNICO DE DESENV ECON E SOCIAL	1
SETASC	AGENTE DE DES. ECONOMICO SOCIAL	1
	APOIO DE DESENV. ECON. SOCIAL	1
	TÉCNICO DE DESENV ECON E SOCIAL	1
SMS CUIABÁ	AGENTE DE SAÚDE	1
	PROF NÍVEL TÉCNICO/AUXILIAR DE ENFERMAGEM	1
	PROFISSIONAL DE NÍVEL SUPERIOR	7
SMS DE CAMPO VERDE	TÉCNICO DE INFORMÁTICA	1
SMS DE DIAMANTINO	TECNICO DE NÍVEL MEDIO	1
SMS DE JUARA	MOTORISTA	1
SMS DE JUÍNA	TÉCNICO DE NÍVEL SUPERIOR	1
SMS DE PARANATINGA	TÉCNICO DE NÍVEL SUPERIOR	1
SMS DE SÃO FÉLIX DO ARAGUAIA	TÉCNICO EM ENFERMAGEM	1
SMS DE SINOP	TÉCNICO DE NÍVEL SUPERIOR	2
SMS DE SORRISO	TÉCNICO DE NÍVEL MEDIO	1
SMS DE VÁRZEA GRANDE	AGENTE DE SAÚDE MUNICIPAL	1
	MOTORISTA	1
	PROFISSIONAL DE NÍVEL SUPERIOR DO SUS	5
UNEMAT	ENFERMEIRA	1

Fonte: SEAP- Sistema Estadual de Administração de Pessoas - dezembro/2023 - Lotacionograma da SES/MT- Coordenadoria de Provimento e Movimentação de Pessoal

Publique-se, registre-se, cumpra-se.

Cuiabá, 16 de janeiro de 2024.

GILBERTO GOMES DE FIGUEIREDO
Secretário de Estado de Saúde
(Original Assinado)

Protocolo 1537681

**EDITAL DE CONVOCAÇÃO DE CANDIDATOS CLASSIFICADOS
NO PROCESSO SELETIVO SIMPLIFICADO Nº 004/SES/2023**

O **SECRETÁRIO DE ESTADO DE SAÚDE DE MATO GROSSO**, no uso de suas atribuições legais, e considerando os termos do inciso IX do art. 37 da Constituição Federal/88, da Lei Complementar nº 441 de 24/10/2011, Lei Complementar nº 600/2017 e do Decreto nº 88/2015; considerando o Edital de Homologação do Resultado Final do Processo Seletivo Simplificado nº 004/SES/2023 - DOE de 25/09/2023; considerando a demanda assistencial emergencial, TORNA PÚBLICA a **CONVOCAÇÃO DE CANDIDATOS CLASSIFICADOS**, e **RESOLVE**:

1. Convocar os seguintes candidatos classificados:

**NÍVEL CENTRAL
ANALISTA ADMINISTRATIVO**

ORD.	INSCRIÇÃO	NOME
126	66658	DANIELLY DAIANY CELESTINA MEZA DE MORAES
127	63058	WEVERTON OLIVEIRA DE LARA
128	62837	AMANDA ALMEIDA PARREAO
129	66530	MATHEUS SOARES PEREIRA DE ARRUDA
130	71186	FERNANDA SUSIA SANTANA DA SILVA
131	65374	FABIELE DE SOUZA DANTAS
132	63424	MATEUS MARTINS DOS SANTOS
133	62344	GISELE DOS SANTOS RAMOS

ASSISTENTE ADMINISTRATIVO

ORD.	INSCRIÇÃO	NOME
33	70397	LEANDRO BISPO DOS SANTOS
34	67828	CLEONE DA COSTA E SILVA
35	64361	ROSINETE SEBASTIANA DA SILVA
36	66856	DOUGLAS ORTOLAN MAGALHAES
37	66693	RAISSA ANDRESSA DE SOUZA

CONTADOR

ORD.	INSCRIÇÃO	NOME
25	69533	DAVI DE ASSUNCAO SORIANO
26	63834	DANIELE DE SOUZA DURAN
27	67808	JAQUELINE DO CARMO MOURA DE SOUZA
28	69350	RUBENS EPIFANIO DA SILVA JUNIOR
29	62020	DAYANE MARIA DOS SANTOS

ENGENHEIRO DO TRABALHO

ORD.	INSCRIÇÃO	NOME
1	62625	ALVINO PAES DA COSTA JUNIOR

COMPLEXO REGULADOR**ANALISTA ADMINISTRATIVO**

ORD.	INSCRIÇÃO	NOME
13	62491	JEFFERSON OLIVEIRA DA SILVA

ANALISTA ADMINISTRATIVO - PCD

ORD.	INSCRIÇÃO	NOME
2	63305	CICERO BERNARDO DA SILVA

ASSISTENTE ADMINISTRATIVO

ORD.	INSCRIÇÃO	NOME
34	62701	JOYCE BELCHIOR DE ARAUJO
35	70642	SUZANA MATIAS BARBOSA DA SILVA

2. O candidato convocado deverá se apresentar no prazo de **48 (quarenta e oito) horas** a contar da publicação, no setor de Recursos Humanos da Unidade para a qual foi convocado, munido da documentação especificada no Anexo I.

3. O candidato declarado PCD, conforme estabelecido no item 1.6.6 do Edital de Abertura do Processo Seletivo Simplificado nº 004/SES/2023, publicado no DOE de 03 de agosto de 2023, deverá realizar agendamento junto a Perícia Médica do Estado de Mato Grosso por meio do telefone 0800-647 3633.

Cuiabá, 16 de janeiro de 2024.

GILBERTO GOMES DE FIGUEIREDO
Secretário de Estado de Saúde
(Original assinado)

ANEXO I
DOCUMENTAÇÃO OBRIGATÓRIA

- RG (cópia legível)
- CPF (cópia legível)
- Certidão de Nascimento ou Casamento (cópia legível)
- Comprovante da escolaridade exigida para o cargo/perfil profissional (cópia legível);
- Certidão de quitação com a Justiça Eleitoral e cópia legível do Título de Eleitor;
- Certidão de reservista - para os candidatos do sexo masculino (cópia legível);
- PIS ou PASEP (cópia legível);
- Carteira de Trabalho e Previdência Social (cópia da página de numeração da carteira)
- Certidão Negativa Criminal e Cível da Justiça Federal; (<http://www.trf1.jus.br/servicos/certidao>)

br/servicos/certidao)

- Certidão Negativa Criminal e Cível da Justiça Estadual; (<http://www.tjmt.jus.br/paginas/servicos/CertidaoNegativa/EmitirCertidao.aspx>)
- Certidão Negativa do Conselho Nacional de Justiça (Improbidade Administrativa); (http://www.cnj.jus.br/improbidade_adm/consultar_requerido.php)
- Exame Admissional ou Atestado de Sanidade e Capacidade Física;
- Declaração de não estar impedido para nomeação, designação, ou contratação para provimento de quaisquer cargos, empregos ou funções na administração pública Direta ou Indireta;
- Declaração de Acúmulo ou Não Acúmulo de Cargo. Em caso de acúmulo, informar o cargo exercido e carga horária;
- Declaração de possuir ou não possuir sociedade ou qualquer participação com empresa pessoa jurídica de serviços de saúde, médicos ou afins;
- Declaração de bens;
- Declaração de Nepotismo;
- Agência e conta corrente no Banco do Brasil (cópia legível dos dados);
- Apresentar cópia da carteira profissional ou certidão válida comprobatória de registro no respectivo Conselho de Classe do Estado de Mato Grosso, quando exigido para o exercício profissional.

Protocolo 1537989

EDITAL DE CONVOCAÇÃO DE CANDIDATOS CLASSIFICADOS NO PROCESSO SELETIVO SIMPLIFICADO Nº 003/SES/2023

O **SECRETÁRIO DE ESTADO DE SAÚDE DE MATO GROSSO**, no uso de suas atribuições legais, e Considerando os termos do inciso IX do art. 37 da Constituição Federal/88, da Lei Complementar nº 441 de 24/10/2011, Lei Complementar nº 600/2017, do Decreto nº 88, 11 de maio de 2015; Considerando o Edital de Homologação do Resultado Final do Processo Seletivo Simplificado nº 003/SES/2023 - DOE de 28/08/2023 - Edição Extra; Considerando a demanda assistencial emergencial, **TORNA PÚBLICA a CONVOCAÇÃO DE CANDIDATOS CLASSIFICADOS, e:**

RESOLVE:

1. Convocar os seguintes candidatos classificados:

**HOSPITAL REGIONAL DE COLIDER
FARMACÊUTICO**

ORD.	INSCRIÇÃO	NOME
17	59716	LEONARDO FERNANDES SCARPIN

HOSPITAL REGIONAL DE ALTA FLORESTA**ASSISTENTE ADMINISTRATIVO**

ORD.	INSCRIÇÃO	NOME
16	60919	ROSILENE DOS SANTOS AMORIM
17	58937	MAYARA MAYUMI MIZUKAMI DE OLIVEIRA

FARMACÊUTICO

ORD.	INSCRIÇÃO	NOME
3	55794	JOEL LOUBACK

**HOSPITAL ESTADUAL "LOUSITE FERREIRA DA SILVA"
- METROPOLITANO**

TÉCNICO DE INFORMÁTICA

ORD.	INSCRIÇÃO	NOME
4	54575	PAMELA CHRISTINE RAMOS DE ANDRADE
5	58644	FELIPE DE ALMEIDA FRANÇA

TÉCNICO EM ENFERMAGEM

ORD.	INSCRIÇÃO	NOME
23	54711	DEVA PAIXAO MORAES GOMES
24	51197	LUCIMARA GAMA CEBALHO
25	56324	RODRIGO RONDON

ENFERMEIRO

ORD.	INSCRIÇÃO	NOME
51	52425	DILVANIA COSTA COUTINHO

TELEFONISTA

ORD.	INSCRIÇÃO	NOME
2	51871	LAURA DIAS DO CARMO
3	50757	LILIANE DE SOUZA PARENTE

ASSISTENTE ADMINISTRATIVO

ORD.	INSCRIÇÃO	NOME
35	58516	EMANUELI APARECIDA MORAES ALVES
36	50446	ANA CATARINA SIQUEIRA BRAGA
37	57254	ANA ROSA CAMPOS SOUZA SILVA
38	51638	JUCILENE DA SILVA PESSOA

2. O candidato convocado deverá se apresentar no prazo de 48 (quarenta e oito) horas a contar da publicação, no setor de Recursos Humanos da Unidade para a qual foi convocado, munido da documentação especificada no Anexo I.

Cuiabá, 16 de janeiro de 2024.

GILBERTO GOMES DE FIGUEIREDO

Secretário de Estado de Saúde
(Original assinado)

ANEXO I
DOCUMENTAÇÃO OBRIGATÓRIA

- RG (cópia legível)
- CPF (cópia legível)
- Certidão de Nascimento ou Casamento (cópia legível)
- Comprovante da escolaridade exigida para o cargo/perfil profissional (cópia legível);
- Certidão de quitação com a Justiça Eleitoral e cópia legível do Título de Eleitor;
- Certidão de reservista - para os candidatos do sexo masculino (cópia legível);
- PIS ou PASEP (cópia legível);
- Carteira de Trabalho e Previdência Social (cópia da página de numeração da carteira)
- Certidão Negativa Criminal e Cível da Justiça Federal; (<http://www.trf1.jus.br/servicos/certidao>)
- Certidão Negativa Criminal e Cível da Justiça Estadual; (<http://www.tjmt.jus.br/paginas/servicos/CertidaoNegativa/EmitirCertidao.aspx>)
- Certidão Negativa do Conselho Nacional de Justiça (Improbidade Administrativa); (http://www.cnj.jus.br/improbidade_adm/consultar_requerido.php)
- Exame Admissional ou Atestado de Sanidade e Capacidade Física;
- Declaração de não estar impedido para nomeação, designação, ou contratação para provimento de quaisquer cargos, empregos ou funções na administração pública Direta ou Indireta;
- Declaração de Acúmulo ou Não Acúmulo de Cargo. Em caso de acúmulo, informar o cargo exercido e carga horária;
- Declaração de possuir ou não possuir sociedade ou qualquer participação com empresa pessoa jurídica de serviços de saúde, médicos ou afins;
- Declaração de bens;
- Declaração de Nepotismo;
- Agência e conta corrente no Banco do Brasil (cópia legível dos dados);
- Apresentar cópia da carteira profissional ou certidão válida comprobatória de registro no respectivo Conselho de Classe do Estado de Mato Grosso, quando exigido para o exercício profissional.

Protocolo 1538026

**ERRATA DA PUBLICAÇÃO NO DIÁRIO OFICIAL N. 28.636 -
PUBLICADO EM 06/12/2023 - PÁG.45
SECRETARIA DE ESTADO DE SAÚDE
COORDENADORIA DE CONTRATOS - CCTR/SES/MT
ATO DE RATIFICAÇÃO DA DISPENSA DE LICITAÇÃO - DISPENSA DE
LICITAÇÃO Nº 086/2023.**

- **ONDE SE LÊ:**

VALOR TOTAL: R\$ 62.062,54 (Sessenta e Dois Mil e Sessenta e Dois Reais e Cinquenta e Quatro Centavos).

- **LEIA-SE:**

VALOR TOTAL: R\$ 71.131,04 (Setenta e Um Mil e Cento e um Reais e Quatro Centavos).

Protocolo 1537949

**AVISO DE LICITAÇÃO
PREGÃO ELETRÔNICO Nº 001/2024
PROCESSO ADMINISTRATIVO (SIGADOC) Nº SES-PRO-2023/51467**

A Secretaria de Estado de Saúde do Estado de Mato Grosso torna público que realizará a licitação em epígrafe, conforme indicado abaixo.

DATA DE CADASTRAMENTO DE PROPOSTAS: a partir do dia **17/01/2024** até às 08h45min (horário de Cuiabá/MT - 09h45min Horário de Brasília/DF) do dia **01/02/2024**.

DATA DE ABERTURA DA SESSÃO E PROPOSTAS: a partir das 09h00min (horário de Cuiabá/MT - 10h00min horário de Brasília/DF) do dia **01/02/2024**, cujo objeto consiste em "**CONTRATAÇÃO DE EMPRESA ESPECIALIZADA NA PRESTAÇÃO DE SERVIÇOS EM BUCOMAXILOFACIAL, POR MEIO DE PROFISSIONAIS QUALIFICADOS, NO ÂMBITO DO HOSPITAL REGIONAL DE CÁCERES "DR. ANTÔNIO CARLOS SOUTO FONTES", HOSPITAL REGIONAL DE RONDONÓPOLIS "IRMÃ ELZA GIOVANELLA" E HOSPITAL REGIONAL DE SORRISO, SOB GESTÃO DIRETA DA SECRETARIA DE ESTADO DE SAÚDE DE MATO GROSSO**". O Edital está disponível no Portal de Aquisições <http://aquisicoes.seplag.mt.gov.br>, onde será realizada a sessão pública e todas as operações relativas ao certame. E no site da Secretaria de Estado de Saúde Link: <http://www.saude.mt.gov.br/licitacao-editais>. Contato: E-mail pregao02@ses.mt.gov.br e (65) 3613-5410 - Coordenadoria de Aquisições.

Cuiabá-MT, 16 de janeiro de 2024.

Ideuzete Maria da Silva
Pregoeira Oficial - SES/MT
(Original assinado nos autos)

Protocolo 1537427

**AVISO DE LICITAÇÃO
PREGÃO ELETRÔNICO Nº 002/2024
PROCESSO ADMINISTRATIVO (SIGADOC) Nº SES-PRO-2023/45523**

A Secretaria de Estado de Saúde do Estado de Mato Grosso torna público que realizará a licitação em epígrafe, conforme indicado abaixo.

DATA DE CADASTRAMENTO DE PROPOSTAS: a partir do dia **17/01/2024** até às 08h45min (horário de Cuiabá/MT - 09h45min Horário de Brasília/DF) do dia **02/02/2024**.

DATA DE ABERTURA DA SESSÃO E PROPOSTAS: a partir das 09h00min (horário de Cuiabá/MT - 10h00min horário de Brasília/DF) do dia **02/02/2024**, cujo objeto consiste em "**CONTRATAÇÃO DE EMPRESA ESPECIALIZADA NA PRESTAÇÃO DE SERVIÇOS MÉDICOS EM GINECOLOGIA E OBSTETRÍCIA, POR MEIO DE PROFISSIONAIS QUALIFICADOS, NO ÂMBITO DO HOSPITAL REGIONAL DE ALTA FLORESTA "ALBERT SABIN", HOSPITAL REGIONAL DE CÁCERES ANEXO, HOSPITAL REGIONAL DE COLÍDER "MASAMITSU TAKANO" E HOSPITAL REGIONAL DE SORRISO, SOB GESTÃO DIRETA DA SECRETARIA DE ESTADO DE SAÚDE DE MATO GROSSO**". O Edital está disponível no Portal de Aquisições <http://aquisicoes.seplag.mt.gov.br>, onde será realizada a sessão pública e todas as operações relativas ao certame. E no site da Secretaria de Estado de Saúde Link: <http://www.saude.mt.gov.br/licitacao-editais>. Contato: E-mail pregao02@ses.mt.gov.br e (65) 3613-5410 - Coordenadoria de Aquisições.

Cuiabá-MT, 15 de janeiro de 2024.

Kelly Fernanda Gonçalves
Pregoeira Oficial - SES/MT
(Original assinado nos autos)

Protocolo 1537430

**AVISO DE REABERTURA DA SESSÃO DE LICITAÇÃO
PREGÃO ELETRÔNICO Nº 095/2023
PROCESSO ADMINISTRATIVO (SIGADOC) Nº SES-PRO-2023/61391**

A Secretaria de Estado de Saúde do Estado de Mato Grosso torna público que a sessão da licitação em epígrafe, cujo objeto consiste na **"CONTRATAÇÃO DE EMPRESA ESPECIALIZADA NA PRESTAÇÃO DE SERVIÇOS MÉDICOS EM ORTOPEDIA E TRAUMATOLOGIA, ADULTO, POR MEIO DE PROFISSIONAIS QUALIFICADOS, NO ÂMBITO DO HOSPITAL ESTADUAL LOUSITE FERREIRA DA SILVA, SOB GESTÃO DIRETA DA SECRETARIA DE ESTADO DE SAÚDE DE MATO GROSSO"**, será **REABERTA** no Portal de Aquisições (<http://aquisicoes.seplag.mt.gov.br>), para continuidade, tendo em vista a divulgação do julgamento dos Recursos em 19.01.2023 às 09hs:00min (Horário de Mato Grosso). Solicito que os representantes das licitantes estejam online para manifestações perante as convocações. Contato: E-mail pregao02@ses.mt.gov.br e (65) 3613-5410 - Coordenadoria de Aquisições.

Cuiabá-MT, 16 de janeiro de 2023.

Kelly Fernanda Gonçalves
Pregoeira Oficial - SES/MT
(Original Assinado nos autos)

Protocolo 1537884

**ERRATA DA PORTARIA Nº 020/2024/GBSES PUBLICADA EM
11/01/2024 DIÁRIO OFICIAL Nº 28.659 PÁGINA Nº 81**

O SECRETÁRIO DE ESTADO DE SAÚDE, no uso das atribuições legais que lhe são conferidas pelo artigo 71, da Constituição Estadual e CONSIDERANDO o disposto no art. 67 da Lei 8.666/93 e o art. 102 do Decreto Estadual nº 840/2017 e que os órgãos públicos devem manter fiscal formalmente designado durante toda a vigência dos contratos celebrados;
RESOLVE:

Art. 1º Retificar em partes a Portaria nº 020/2024/GBSES PUBLICADA EM 11/01/2024 DIÁRIO OFICIAL Nº 28.659 PÁGINA Nº 81 que deverá ter efeito retroativo às vigências abaixo descritas, aplicando-lhes a seguinte redação:
ONDE SE LÊ:

**CONTRATO Nº 187/2023/SES/MT - VIGÊNCIA PARTIR DE 10/11/2023
A 09/11/2024**

**FORNECEDOR: HOSPCOM EQUIPAMENTOS HOSPITALARES LTDA
SUBSTITUIÇÃO DO FISCAL DO CONTRATO- HR DE COLÍDER**

De: Agnaldo Adriano Gigliotti - Matrícula: 64695	Para: Caio Pereira Martins - Matrícula: 86285/1
-----------------------------------------------------	----------------------------------------------------

LEIA-SE:

**CONTRATO Nº 187/2023/SES/MT - VIGÊNCIA PARTIR DE 10/11/2023
A 09/11/2024**

**FORNECEDOR: HOSPCOM EQUIPAMENTOS HOSPITALARES LTDA
SUBSTITUIÇÃO DO SUPLENTE DE FISCAL DO CONTRATO- HR DE COLÍDER**

De: Agnaldo Adriano Gigliotti - Matrícula: 64695	Para: Caio Pereira Martins - Matrícula: 86285/1
-----------------------------------------------------	----------------------------------------------------

Art. 2º As demais disposições da Portaria nº 020/2024/GBSES permanecem inalteradas.

Art. 3º Esta portaria vigorará no período da vigência contratual, revogando-se as disposições em contrário.

Cuiabá-MT, 16 de janeiro de 2024.

GILBERTO GOMES DE FIGUEIREDO
Secretário de Estado de Saúde
(Original Assinado)

Protocolo 1537356

PORTARIA Nº 031/2024/GBSES

O SECRETÁRIO DE ESTADO DE SAÚDE, no uso das atribuições legais que lhe são conferidas pelo artigo 71, da Constituição Estadual e CONSIDERANDO o disposto nos art. 7 e 117 da Lei 14.133/2021 e o art. 307 do Decreto Estadual nº 1.525/2022, e que os órgãos públicos devem manter fiscal formalmente designados durante toda a vigência dos contratos celebrados;
RESOLVE:

Art. 1º. Designar os servidores para responder pelo acompanhamento, fiscalização e avaliação da execução dos contratos celebrados pela Secretaria de Estado de Saúde, abaixo discriminados, **a partir da vigência abaixo:**

**CONTRATO Nº 210/2023/SES/MT - VIGÊNCIA PARTIR DE 28/11/2024
A 30/11/2024**

FORNECEDOR: NOROESTA SERVIÇOS MÉDICOS LTDA

SUBSTITUIÇÃO DO FISCAL DO CONTRATO - SANTA CASA

De: Emily Alexandra Francielle de Moraes Costa - Matrícula 303556	Para: Alexandra Francielle de Moraes - Matrícula: 303556
----------------------------------------------------------------------	----------------------------------------------------------------

Art. 2º As competências e atribuições dos fiscais e gestores de contratos são disciplinadas pela Portaria nº 375/2021/GBSES, de 23 de junho de 2021, publicada no Diário Oficial nº. 28.028 de 25/06/2021.

Art. 3º Esta portaria vigorará no período da vigência contratual, revogando-se as disposições em contrário.

Cuiabá-MT, 16 de janeiro de 2024.

GILBERTO GOMES DE FIGUEIREDO
Secretário de Estado de Saúde
(Original Assinado)

Protocolo 1537367

PORTARIA Nº 032/2024/GBSES

O SECRETÁRIO DE ESTADO DE SAÚDE, no uso das atribuições legais que lhe são conferidas pelo artigo 71, da Constituição Estadual e CONSIDERANDO o disposto no art. 67 da Lei 8.666/93 e o art. 102 do Decreto Estadual nº 840/2017 e que os órgãos públicos devem manter fiscal formalmente designados durante toda a vigência dos contratos celebrados;
RESOLVE:

Art. 1º. Designar os servidores para responder pelo acompanhamento, fiscalização e avaliação da execução dos contratos celebrados pela Secretária de Estado de Saúde, abaixo discriminados, **a partir das vigências abaixo:**

**CONTRATO Nº 053/2018/SES/MT - VIGÊNCIA PARTIR DE 02/01/2024
A 11/07/2024**

FORNECEDOR: CONFIANÇA VIAGENS E TURISMO LTDA

SUBSTITUIÇÃO DO GESTOR DO CONTRATO

DE: Marcos Vinicius de Almeida Matrícula: 327408	Para: José Aurélio Moraes Costa - Matrícula: 264378
-----------------------------------------------------	--------------------------------------------------------

**CONTRATO Nº 056/2021/SES/MT - VIGÊNCIA PARTIR DE 01/12/2023
A 04/03/2024**

FORNECEDOR: INTENSIVE CARE SERVIÇOS MÉDICOS LTDA

SUBSTITUIÇÃO DO FISCAL DO CONTRATO - SANTA CASA

DE: Silmara Soares Bueno - Matrícula: 325788	Para: Emily Eladia Figueiredo da Costa -Matrícula: 298964
-------------------------------------------------	--------------------------------------------------------------

SUBSTITUIÇÃO DO SUPLENTE DE FISCAL

DE: Emily Eladia Figueiredo da Costa - Matrícula: 298964	Para: Dante Martins Miraglia Lima - Matrícula: 139597
----------------------------------------------------------------	-------------------------------------------------------------

**CONTRATO Nº 199/2019/SES/MT - VIGÊNCIA PARTIR DE 20/11/2023
A 18/11/2024**

**FORNECEDOR: PORTOMED DISTRIBUIDORA DE ARTIGOS
MÉDICOS E ORTOPÉDICOS LTDA**

**SUBSTITUIÇÃO DO SUPLENTE DE FISCAL - HOSPITAL METROPO-
LITANO**

De: Gonçalves Sales da Silva - Matrícula: 300164/2	Para: Alcione da Silva Sacal - Matrícula: 296917/3
-------------------------------------------------------	-------------------------------------------------------

**CONTRATO Nº 094/2022/SES/MT - VIGÊNCIA PARTIR DE 16/11/2023
A 23/05/2024**

**FORNECEDOR: WHITE MARTINS GASES INDUSTRIAIS DO NORTE
LTDA**

**SUBSTITUIÇÃO DO SUPLENTE DE FISCAL - HR DE ALTA
FLORESTA**

De: Fabiana Akemi Hirota de Moraes - Matrícula: 281173	Para: Gilmar de Oliveira Macedo - Matrícula: 237242
--------------------------------------------------------------	--------------------------------------------------------

**CONTRATO Nº 086/2022/SES/MT - VIGÊNCIA PARTIR DE 16/11/2023
A 23/05/2024**

FORNECEDOR: GL OXIGENIO EIRELI

**SUBSTITUIÇÃO DO SUPLENTE DE FISCAL - HR DE ALTA
FLORESTA**

De: Fabiana Akemi Hirota de Moraes - Matrícula: 281173	Para: Gilmar de Oliveira Macedo - Matrícula: 237242
--------------------------------------------------------------	--------------------------------------------------------

**CONTRATO Nº 249/2022/SES/MT - VIGÊNCIA PARTIR DE 01/11/2023
A 12/10/2024**

FORNECEDOR: NEUROCOR SERVIÇOS MÉDICOS LTDA	
SUBSTITUIÇÃO DO SUPLENTE DE FISCAL - SANTA CASA	
De: Eliana Moreira de Oliveira - Matrícula: 299928	Para: Francisca Teresa de Camargo - Matrícula: 302859
CONTRATO Nº 187/2023/SES/MT - VIGÊNCIA PARTIR DE 10/11/2023 A 09/11/2024	
FORNECEDOR: HOSPCOM EQUIPAMENTOS HOSPITALARES LTDA	
SUBSTITUIÇÃO DO FISCAL DO CONTRATO - SANTA CASA	
De: Igor Luiz Nunes Silva - Matrícula: 308563	Para: Emanuel Santana Ardaia - Matrícula: 116009
CONTRATO Nº 188/2023/SES/MT - VIGÊNCIA PARTIR DE 10/11/2023 A 09/11/2024	
FORNECEDOR: SMART IND. E COM. DE PROD. P/ REABILITAÇÃO E ORTOPÉDIA LTDA - ME	
SUBSTITUIÇÃO DO FISCAL DO CONTRATO - SANTA CASA	
De: Igor Luiz Nunes Silva - Matrícula: 308563	Para: Thiago Alexandre de Arruda Pacheco - Matrícula: 299671/1
SUBSTITUIÇÃO DO SUPLENTE DE FISCAL	
DE: Thiago Alexandre de Arruda Pacheco - Matrícula: 299671/1	Para: Igor Luiz Nunes Silva - Matrícula: 308563
CONTRATO Nº 236/2023/SES/MT - VIGÊNCIA PARTIR DE 15/12/2023 A 14/12/2024	
FORNECEDOR: CUNHA COMÉRCIO DE PRODUTOS HOSPITALARES LTDA	
SUBSTITUIÇÃO DO FISCAL DO CONTRATO - SANTA CASA	
De: Thiago Alexandre de Arruda Pacheco - Matrícula: 299671/1	Para: Igor Luiz Nunes Silva - Matrícula: 308563
SUBSTITUIÇÃO DO SUPLENTE DE FISCAL	
DE: Igor Luiz Nunes Silva - Matrícula: 308563	Para: Emanuel Santana Ardaia - Matrícula: 116009
CONTRATO Nº 237/2023/SES/MT - VIGÊNCIA PARTIR DE 13/12/2023 A 12/12/2024	
FORNECEDOR: SMART IND. E COM. DE PROD. P/ REABILITAÇÃO E ORTOPÉDIA LTDA - ME	
SUBSTITUIÇÃO DO FISCAL DO CONTRATO - SANTA CASA	
De: Thiago Alexandre de Arruda Pacheco - Matrícula: 299671/1	Para: Igor Luiz Nunes Silva - Matrícula: 308563
SUBSTITUIÇÃO DO SUPLENTE DE FISCAL	
DE: Igor Luiz Nunes Silva - Matrícula: 308563	Para: Thiago Alexandre de Arruda Pacheco - Matrícula: 299671/1

Art. 2º As competências e atribuições dos fiscais e gestores de contratos são disciplinadas pela Portaria nº 375/2021/GBSES, de 23 de junho de 2021, publicada no Diário Oficial nº. 28.028 de 25/06/2021.

Art. 3º Esta portaria vigorará no período da vigência contratual, revogando-se as disposições em contrário.

Cuiabá-MT, 16 de janeiro de 2024.

GILBERTO GOMES DE FIGUEIREDO
Secretário de Estado de Saúde
(Original Assinado)

Protocolo 1537377

SEAF

SECRETARIA DE ESTADO DE AGRICULTURA FAMILIAR

EXTRATO DO TERMO ADITIVO Nº 04 AO CONVÊNIO Nº 1666-2022

PARTES: MUNICÍPIO DE ESTADO DE MATO GROSSO ATRAVÉS DA SECRETARIA DE ESTADO DE AGRICULTURA FAMILIAR - SEAF/MT CNPJ nº. 01.614.538/0001-59 e o MUNICÍPIO DE CARLINDA - CNPJ nº. 01.617.905/0001-78

OBJETO: Prorrogação da Vigência do Convênio 1666-2022 até o dia 05/05/2024

DA INALTERABILIDADE: Ratificar as demais cláusulas do Convênio original não abrangidas neste instrumento.

DATA DA ASSINATURA: 16/01/2024.

ASSINA: A SECRETÁRIA DE ESTADO DE AGRICULTURA FAMILIAR - Sra. Aparecida Maria Borges Bezerra, portadora do RG nº. 0656782-7 SSP/MT. inscrita no CPF nº. 571.816.591-20.

APARECIDA MARIA BORGES BEZERRA
Secretária de Agricultura Familiar
ORIGINAL ASSINADO

Protocolo 1537397

EXTRATO DO CONTRATO Nº 191/2023/SEAF (SEAF-PRO-2023/04690)

Extrato do Contrato nº 191/2023/SEAF, tendo por objeto a aquisição DE 09 (NOVE) CAMINHÕES DE 155 CV EQUIPADO COM BÁU, para atender aos pequenos agricultores do Estado de Mato Grosso decorrente do Pregão Eletrônico nº 008/2023/SEAF, em conformidade com o projeto/plano/termo apresentado e demais anexos, independente de transcrição.

CONTRATANTE - SECRETARIA DE ESTADO DE AGRICULTURA FAMILIAR - SEAF-MT, CNPJ nº 03.507.415/0012-05.

CONTRATADA - M. DIESEL CAMINHÕES E ÔNIBUS LTDA: CNPJ Nº 07.811.058/0001-64.

VALOR ESTIMADO DO CONTRATO - R\$ 3.780.000,00 (três milhões e setecentos e oitenta mil reais).

PRAZO: 12 (doze) meses, contados a partir da data da sua assinatura 27/12/2023 A 25/12/2024.

DOTAÇÃO ORÇAMENTÁRIA: Projeto/Atividade: 4168/Fonte: 17590137/Elemento de Despesa: 4.4.90.52

FISCAL DE CONTRATO : JOACIR VIEIRA FARIAS

FISCAL SUBSTITUTO: JEAN VENICIUS MORAES E SILVA

ASSINAM: Pela SEAF a Secretária APARECIDA MARIA BORGES BEZERRA e pela empresa M. DIESEL CAMINHÕES E ÔNIBUS LTDA, seu Representante WELLINGTON AZEVEDO DE SOUZA.

Data da Assinatura: 27 de dezembro de 2023.

Protocolo 1537910

EXTRATO DO SEGUNDO TERMO ADITIVO AO CONTRATO Nº 027/2022/SEAF-MT (SEAF-PRO-2022/01135, SEAF-PRO-2022/03268 e SEAF-PRO-2023/04460).

Extrato do Segundo Termo Aditivo ao Contrato nº 027/2022/SEAF-MT tem por objeto prazo de vigência do contrato 027/2022/SEAF-MT é de 4 (quatro) meses (**13/01/2024 a 12/05/2024**), em conformidade com o inciso II do artigo 57 da Lei 8.666/1993 e o Decreto Estadual 572/2016 que prevê a inserção da cláusula anticorrupção.

Contratante: Secretaria de Estado de Agricultura Familiar-SEAF, CNPJ nº 03.507.415/0012-05.

Contratada: Lageado Consultoria Agropecuária Eireli - CNPJ nº 26.092.335/0001-70.

Da Inalterabilidade: Ratificar as demais Cláusulas do Contrato original não abrangida neste instrumento.

Assinam: Pela SEAF a Secretária APARECIDA MARIA BORGES BEZERRA e pela empresa LAGEADO CONSULTORIA AGROPECUÁRIA EIRELI e seu representante TIAGO CRESTE LOSI.

Data da Assinatura: 11 de janeiro de 2024.

Protocolo 1537927

ADMINISTRAÇÃO INDIRETA

UNEMAT

UNIVERSIDADE DO ESTADO DE MATO GROSSO

EXTRATO DO CONTRATO Nº 005/2024 - UNEMAT

PARTES: UNIVERSIDADE DO ESTADO DE MATO GROSSO / FORT CONSTRUTORA LTDA - ME, CNPJ/MF sob o nº 20.004.665/0001-80

DO OBJETO: contratar Empresa de Engenharia para execução dos serviços Manutenção Predial Preventiva e Corretiva das Unidades I e II do Campus da UNEMAT de Barra do Bugres, da Universidade do Estado de Mato Grosso - UNEMAT, conforme Adesão à **Ata de Registro de Preços nº 010/2023-UNEMAT**, advinda do **Pregão Eletrônico SRP nº 005/2023 - UNEMAT**, o **Processo Administrativo UNEMAT-PRO-2022/27095** e a proposta apresentada e adjudicada da empresa vencedora, nos termos da **Resolução Normativa nº 06/2021-TP/TCE-MT**.

DA ASSINATURA: 12/01/2024.

DO VALOR: R\$ 542.471,95 (quinhentos e quarenta e dois mil e quatrocentos e setenta e um reais e noventa e cinco centavos).

GESTOR(A): Titular da Diretoria Político-Pedagógica e Financeira do Campus de Barra do Bugres.

FISCAL/MATRÍCULA: Marcos Lázaro Guimarães, matrícula nº 110694.

SUPLENTE/MATRÍCULA: Roberto Vasconcelos Pinheiro, matrícula nº 253516.

ELEMENTO DE DESPESA: 51 - OBRAS E INSTALACOES.

DOTAÇÃO: 26201.0001.12.364.528.2214.0800.449000000 .15000000.04.1

DA VIGÊNCIA: 12 (doze) meses.

ASSINAM: Profª. Drª. Vera Lucia da Rocha Maquêa - Reitora; Sra. Maria Odema Biava Boaria - Representante Legal.

Protocolo 1537999

EXTRATO DO CONTRATO Nº 006/2024 - UNEMAT
PARTES: UNIVERSIDADE DO ESTADO DE MATO GROSSO / FORT
CONSTRUTORA LTDA - ME, CNPJ/MF sob o nº 20.004.665/0001-80

DO OBJETO: Contratar Empresa de Engenharia para execução dos serviços de manutenção corretiva e preventiva destinados a (EXTENSÃO DE REDE ELÉTRICA E CABINE DE ENERGIA NO CAMPUS JANE VANINI) no Campus Universitário de Cáceres da Universidade do Estado de Mato Grosso -UNEMAT, por meio de Adesão a **Ata de Registro de Preços nº 010/2023 - UNEMAT**, advinda do **Pregão Eletrônico SRP nº 005/2023 - UNEMAT**, o **Processo Administrativo UNEMAT-PRO-2022/27095** e a proposta apresentada e adjudicada da empresa vencedora, nos termos da **Resolução Normativa nº 06/2021-TP/TCE-MT**.

DA ASSINATURA: 12/01/2024.

DO VALOR: R\$ 383.843,85 (trezentos e quarenta e três mil e oitocentos e quarenta e três reais e oitenta e cinco centavos).

GESTOR(A): titular da Diretoria Administrativa de Unidade Regionalizada - DURA do Campus de Cáceres.

FISCAL/MATRÍCULA: Edivan Queiroz Pereira Regis, matrícula 313235.

SUPLENTE/MATRÍCULA: Alex Sandro Teixeira de Souza, matrícula 315273.

ELEMENTO DE DESPESA: 39 - OUTROS SERVICOS DE TERCEIROS - PESSOA JURIDICA.

DOTAÇÃO: 26201.0001.12.122.036.2007.9900.339000000 .15000000.04.1

DA VIGÊNCIA: 12 (doze) meses.

ASSINAM: Profª. Drª. Vera Lucia da Rocha Maquea - Reitora; Sra. Maria Odema Biava Boaria - Representante Legal.

Protocolo 1538002

EXTRATO DO CONTRATO Nº 009/2024 - UNEMAT
PARTES: UNIVERSIDADE DO ESTADO DE MATO GROSSO /
ROMFIM PROJETOS E CONSTRUÇÕES LTDA ME, CNPJ/MF sob o nº
19.620.874/0001-70

DO OBJETO: Contratação de empresa para urbanização de área de 3.125,35 m², entorno do bloco II de salas de aulas - Campus de Alta Floresta. **Termo De Cooperação 0026/2023/SINFRA/UNEMAT**, da Universidade Do Estado De Mato Grosso - UNEMAT, conforme **Adesão à Ata de Registro de Preços nº 010/2023-UNEMAT**, advinda do **Pregão Eletrônico SRP nº 005/2023 - UNEMAT**, **Processo Administrativo UNEMAT-PRO-2022/26059** e a proposta apresentada e adjudicada da empresa vencedora, no termos da **Resolução Normativa nº 006/2021-TP/TCE-MT**.

DA ASSINATURA: 15/01/2024.

DO VALOR: R\$ 835.130,43 (oitocentos e trinta e cinco mil, cento e trinta reais e quarenta e três centavos).

GESTOR(A): Marco Antonio Camillo de Carvalho, matrícula 117000.

FISCAL/MATRÍCULA: Alex Sandro Teixeira de Souza, matrícula 315273.

SUPLENTE/MATRÍCULA: Rafael Misorelli Dantas, matrícula 297054.

ELEMENTO DE DESPESA: 51 - OBRAS E INSTALACOES.

DOTAÇÃO: 26201.0001.12.364.528.2214.0200.449000000.15010100.05.1 /25101.0001.15.4451.338.5168.0200.449000000.150000 00.05.1

DA VIGÊNCIA: 730 (setecentos e trinta) dias.

ASSINAM: Profa. Dra. Vera Lucia da Rocha Maquea - Reitora; Sra. Silvia Romfim - Representante Legal.

Protocolo 1538003

EXTRATO DO CONTRATO Nº 010/2024 - UNEMAT
PARTES: UNIVERSIDADE DO ESTADO DE MATO GROSSO / FORT
CONSTRUTORA LTDA - ME, CNPJ/MF sob o nº 20.004.665/0001-80

DO OBJETO: Contratar Empresa de Engenharia para execução de projeto PSCIP e SPDA no Campus De Pontes e Lacerda da Universidade do Estado de Mato Grosso - UNEMAT, por meio de Adesão a **Ata de Registro de Preços nº 010/2023 - UNEMAT**, advinda do **Pregão Eletrônico SRP nº 005/2023 - UNEMAT**, o **Processo Administrativo UNEMAT-PRO-2022/27095** e a proposta apresentada e adjudicada da empresa vencedora, nos termos da **Resolução Normativa nº 06/2021-TP/TCE-MT**.

DA ASSINATURA: 16/01/2024.

DO VALOR: R\$ 118.660,69 (trezentos e quarenta e três mil e oitocentos e quarenta e três reais e oitenta e cinco centavos).

GESTOR(A): Claudeir Dias, matrícula 113069

FISCAL/MATRÍCULA: Edivan Queiroz Pereira Regis, matrícula 313235.

SUPLENTE/MATRÍCULA: Alex Sandro Teixeira de Souza, matrícula 315273.

ELEMENTO DE DESPESA: 51 - OBRAS E INSTALACOES.

DOTAÇÃO: 26201.0001.12.364.528.2214.0700.449000000.150000 00.04.1

DA VIGÊNCIA: 730 (setecentos e trinta) dias.

ASSINAM: Profª. Drª. Vera Lucia da Rocha Maquea - Reitora; Sra. Maria Odema Biava Boaria - Representante Legal.

Protocolo 1538005

EXTRATO DO CONTRATO Nº 015/2024 - UNEMAT
PARTES: UNIVERSIDADE DO ESTADO DE MATO GROSSO /
ROMFIM PROJETOS E CONSTRUÇÕES LTDA ME, CNPJ/MF sob o nº
19.620.874/0001-70

DO OBJETO: Contratar Empresa de Engenharia para execução do Projeto de Segurança Contra Incêndio e Pânico - PSCIP e Sistema de Proteção Contra Descargas Atmosféricas - SPDA, no Campus Universitário de Sinop, Unidade Imperial, da Universidade do Estado de Mato Grosso -UNEMAT, conforme projeto de engenharia, no Município de Sinop / MT, por meio de Adesão a **Ata de Registro de Preços nº 010/2023 - UNEMAT**, advinda do **Pregão Eletrônico SRP nº 005/2023 - UNEMAT**, **Processo Administrativo UNEMAT-PRO-2022/26059** e a proposta apresentada e adjudicada da empresa vencedora, no termos da **Resolução Normativa nº 006/2021-TP/TCE-MT**.

DA ASSINATURA: 16/01/2024.

DO VALOR: R\$ 532.001,38 (quinhentos e trinta e dois mil e um real e trinta e oito centavos).

GESTOR(A): Eduardo Gimenes Volpini, matrícula 130464.

FISCAL/MATRÍCULA: Cesar Beltrame Benatti, matrícula 253961.

SUPLENTE/MATRÍCULA: Flavio Alessandro Crispim, matrícula 253961.

ELEMENTO DE DESPESA: 51 - OBRAS E INSTALACOES.

DOTAÇÃO: 26201.0001.12.364.528.2214.1200.449000000 .15000000.04.1

DA VIGÊNCIA: 730 (setecentos e trinta) dias.

ASSINAM: Profa. Dra. Vera Lucia da Rocha Maquea - Reitora; Sra. Silvia Romfim - Representante Legal.

Protocolo 1538006

EXTRATO DO CONTRATO Nº 077/2023 - UNEMAT
PARTES: UNIVERSIDADE DO ESTADO DE MATO GROSSO /
ROMFIM PROJETOS E CONSTRUÇÕES LTDA ME, CNPJ/MF sob o nº
19.620.874/0001-70

DO OBJETO: contratar Empresa de Engenharia para execução do Projeto de Segurança Contra Incêndio e Pânico - PSCIP e Sistema de Proteção Contra Descargas Atmosféricas - SPDA, no Campus Universitário de Alta Floresta - Campus I, da Universidade do Estado de Mato Grosso -UNEMAT, conforme projeto de engenharia, no Município de Alta Floresta / MT, conforme Adesão à **Ata de Registro de Preços nº 010/2023-UNEMAT**, advinda do **Pregão Eletrônico SRP nº 005/2023 - UNEMAT**, **Processo Administrativo UNEMAT-PRO-2022/26059** e a proposta apresentada e adjudicada da empresa vencedora, no termos da **Resolução Normativa nº 006/2021-TP/TCE-MT**.

DA ASSINATURA: 21/12/2023.

DO VALOR: R\$ 383.502,89 (trezentos e oitenta e três mil e quinhentos e dois reais e oitenta e nove centavos).

GESTOR(A): O Titular da Diretoria Político Pedagógica Financeira do Campus de Alta Floresta.

FISCAL/MATRÍCULA: Alex Sandro Teixeira de Souza, matrícula 315273.

SUPLENTE/MATRÍCULA: Rafael Misorelli Dantas, matrícula 297054.

ELEMENTO DE DESPESA: 51 - OBRAS E INSTALACOES.

DOTAÇÃO: 26201.0001.12.364.528.2214.0200.449000000 .15000000.04.1

DA VIGÊNCIA: 730 (setecentos e trinta) dias.

ASSINAM: Profa. Dra. Vera Lucia da Rocha Maquea - Reitora; Sra. Silvia Romfim - Representante Legal.

Protocolo 1538008

EXTRATO DO CONTRATO Nº 079/2023 - UNEMAT
PARTES: UNIVERSIDADE DO ESTADO DE MATO GROSSO /
ROMFIM PROJETOS E CONSTRUÇÕES LTDA ME, CNPJ/MF sob o nº
19.620.874/0001-70

DO OBJETO: contratação de empresa, sob demanda, para execução do Projeto de Segurança Contra Incêndio e Pânico- PSCIP e Sistema de Proteção Contra Descargas Atmosféricas - SPDA, no Campus Universitário de Alta Floresta - Museu, da Universidade do Estado de Mato Grosso -UNEMAT, conforme Adesão à **Ata de Registro de Preços nº 010/2023-UNEMAT**, advinda do **Pregão Eletrônico SRP nº 005/2023 - UNEMAT**, **Processo Administrativo UNEMAT-PRO-2022/26059** e a proposta apresentada e adjudicada da empresa vencedora, no termos da **Resolução Normativa nº 006/2021-TP/TCE-MT**.

DA ASSINATURA: 03/01/2024.

DO VALOR: R\$ 282.812,79 (duzentos e oitenta e dois mil e oitocentos e doze reais e setenta e nove centavos).

GESTOR(A): O Titular da Diretoria Político Pedagógica Financeira do Campus de Alta Floresta.

FISCAL/MATRÍCULA: Alex Sandro Teixeira de Souza, matrícula 315273.

SUPLENTE/MATRÍCULA: Rafael Misorelli Dantas, matrícula 297054.

ELEMENTO DE DESPESA: 51 - OBRAS E INSTALACOES.

DOTAÇÃO: 26201.0001.12.364.528.2214.0200.449000000 .15000000.04.1

DA VIGÊNCIA: 730 (setecentos e trinta) dias.

ASSINAM: Profa. Dra. Vera Lucia da Rocha Maquea - Reitora; Sra. Silvia Romfim - Representante Legal.

Protocolo 1538010

EXTRATO DO CONTRATO Nº 088/2023 - UNEMAT
PARTES: UNIVERSIDADE DO ESTADO DE MATO GROSSO /
ROMFIM PROJETOS E CONSTRUÇÕES LTDA ME, CNPJ/MF sob o nº
19.620.874/0001-70

DO OBJETO: Contratação de empresa, sob demanda, para execução do Projeto de Segurança Contra Incêndio e Pânico- PSCIP e Sistema de Proteção Contra Descargas Atmosféricas - SPDA, no Campus Universitário de Alta Floresta - Museu, da Universidade do Estado de Mato Grosso -UNEMAT, conforme Adesão à Ata de Registro de Preços nº 010/2023-UNEMAT, advinda do Pregão Eletrônico SRP nº 005/2023 - UNEMAT, Processo Administrativo UNEMAT-PRO-2022/25851.

DA ASSINATURA: 28/12/2023

DO VALOR: R\$ 445.356,61 (quatrocentos e quarenta e cinco mil e trezentos e cinquenta e seis reais e sessenta e um centavos).

GESTOR(A): Titular da Diretoria Político Pedagógica Financeira do Campus de Alta Floresta.

FISCAL/MATRÍCULA: Edivan Queiroz Pereira Regis, matrícula 313235.

SUPLENTE/MATRÍCULA: Alex Sandro Teixeira de Souza, matrícula 315273

ELEMENTO DE DESPESA: 51 - OBRAS E INSTALACOES.

DOTAÇÃO: 26201.0001.12.364.528.2214.1100.449000000 .15010100.05.1

DA VIGÊNCIA: 730 (setecentos e trinta) dias.

ASSINAM: Profa. Dra. Vera Lucia da Rocha Maquea - Reitora; Sra. Silvia Romfim - Representante Legal.

Protocolo 1538011

EXTRATO DO CONTRATO Nº 099/2023 - UNEMAT
PARTES: UNIVERSIDADE DO ESTADO DE MATO GROSSO / JS
MARTINS - ME, CNPJ/MF sob o nº 39.826.240/0001-85

DO OBJETO: Contratar Empresa de Engenharia para execução dos serviços de manutenção corretiva e preventiva (adequação e reparos do bloco administrativo) para atender a demanda no Campus Universitário de Nova Xavantina da Universidade do Estado de Mato Grosso -UNEMAT, conforme projeto de engenharia, no Município de Nova Xavantina /MT, por meio de Adesão a **Ata de Registro de Preços nº 010/2023 - UNEMAT**, advinda do Pregão Eletrônico SRP nº 005/2023 - UNEMAT, o **Processo Administrativo UNEMAT-PRO-2022/26059** e a proposta apresentada e adjudicada da empresa vencedora, nos termos da **Resolução Normativa nº 06/2021-TP/TCE-MT**.

DA ASSINATURA: 27/12/2023.

DO VALOR: R\$ 485.116,03 (quatrocentos e oitenta e cinco mil e setenta e oito reais e setenta e quatro centavos).

GESTOR(A): Titular da diretoria política-financeira e pedagógica do campus de Nova Xavantina - DPPF.

FISCAL/MATRÍCULA: Marcos Lázaro Guimarães, matrícula 110694.

SUPLENTE/MATRÍCULA: Rafael Misorelli Dantas - Matrícula 297054

ELEMENTO DE DESPESA: 39 - OUTROS SERVICOS DE TERCEIROS - PESSOA JURIDICA.

DOTAÇÃO: 26201.0001.12.122.036.2007.9900.339000000 .15000000.04.1

DA VIGÊNCIA: 730 (setecentos e trinta) dias.

ASSINAM: Profª. Drª. Vera Lucia da Rocha Maquêa - Reitora; Srª. Jaira Soares Martins - Representante Legal.

Protocolo 1538015

EXTRATO DO CONTRATO Nº 096/2023 - UNEMAT
PARTES: UNIVERSIDADE DO ESTADO DE MATO GROSSO / TREVO
DISTRIBUIDORA E INDUSTRIA DE PAPEIS LTDA, CNPJ/MF sob o nº
09.644.019/0001-45

DO OBJETO: Aquisição de materiais e produtos para limpeza e higienização em atendimento a demanda anual dos Campus Universitários e da Reitoria da Universidade do Estado de Mato Grosso - Unemat, **decorrente da Adesão a Ata De Registro De Preços nº 026/2022 - UNEMAT, advindo do Pregão Eletrônico SRP nº 029/2022 - UNEMAT.**

DA ASSINATURA: 04/01/2024

DO VALOR R\$ 9.630,60 (nove mil, seiscentos e trinta reais e sessenta centavos)

GESTOR(A): Titular da Pró-Reitoria de Administração - PRAD

FISCAL/MATRÍCULA: Daniella Borges Alves, matrícula nº 125687.

SUPLENTE/MATRÍCULA: Tatiane Almeida Valeriano, matrícula nº 116998

ELEMENTO DE DESPESA: 30 - MATERIAL DE CONSUMO.

DOTAÇÃO: 26201.0001.12.122.036.2007.9900.339000000 .15000000.04.1

DA VIGÊNCIA: 12 (doze) meses.

ASSINAM: Profª. Drª. Vera Lucia da Rocha Maquêa - Reitora; Srta. Natalli Carrer - Representante Legal.

Protocolo 1538017

EXTRATO DO CONTRATO Nº 094/2023 - UNEMAT
PARTES: UNIVERSIDADE DO ESTADO DE MATO GROSSO / AHS
COMERCIO E SERVIÇOS DE PRODUTOS ALIMENTICIOS EIRELI,
CNPJ/MF sob o nº 37.152.127/0001-36

DO OBJETO: Aquisição de materiais e produtos para limpeza e higienização em atendimento a demanda anual dos Campus Universitários e da Reitoria da Universidade do Estado de Mato Grosso - Unemat, **decorrente da Adesão a Ata De Registro De Preços nº 026/2022 - UNEMAT, advindo do Pregão Eletrônico SRP nº 029/2022 - UNEMAT.**

DA ASSINATURA: 04/01/2024

DO VALOR R\$ 6.737,40 (seis mil, setecentos e trinta e sete reais e quarenta centavos).

GESTOR(A): Titular da Pró-Reitoria de Administração - PRAD

FISCAL/MATRÍCULA: Daniella Borges Alves, matrícula nº 125687.

SUPLENTE/MATRÍCULA: Tatiane Almeida Valeriano, matrícula nº 116998

ELEMENTO DE DESPESA: 30 - MATERIAL DE CONSUMO.

DOTAÇÃO: 26201.0001.12.122.036.2007.9900.339000000 .15000000.04.1

DA VIGÊNCIA: 12 (doze) meses.

ASSINAM: Profª. Drª. Vera Lucia da Rocha Maquêa - Reitora; Srta. Natalli Carrer - Representante Legal.

Protocolo 1538019

AGER

AGÊNCIA ESTADUAL DE REGULAÇÃO

ATA DA PRIMEIRA SESSÃO REGULATÓRIA DA DIRETORIA EXECUTIVA COLEGIADA DA AGER/MT, REALIZADA NO DIA 12 DE JANEIRO DE 2024.

Ao doze dia do mês de janeiro de 2024, com início 15h00min, reuniram-se de maneira híbrida para a realização da Primeira Sessão Regulatória da Diretoria Executiva Colegiada da AGER/MT 2024, na sede da AGER/MT, situada na Av. Carmindo de Campos, nº 329, Shangri-lá, em Cuiabá/MT. Presente em sala, Luís Alberto Nespolo, Presidente Regulador, Diretor Regulador de Transportes e Rodovias, José Ricardo Elias, Procurador do Estado, Dr. Felipe Tomaz Borges, Advogado Geral Regulador, e Iasmin Rodrigues, na função de Chefe de Gabinete. À distância o Diretor Regulador de Energia, Ferrovia e Saneamento, Wilber Norio Ohara abaixo assinados. Como participantes a distância, registra-se a presença dos servidores da AGER/MT, Vaniele Fior, Superintendente Reguladora de Rodovia, Portos e Hidrovias. Registra-se a presença do Sr. Rafael Victor de Sousa, representante da SINFRA, Cleiton da Silva Isabel, Coord. Jurídico, Douglas Guilhermino da Silva, Coord. de Operações, Mário Luiz de Abreu e Silva, Diretor Presidente, Representante da Empresa Concessionária Via Norte Sul Rodovias S/A. e a Senhora Josy Cruz Representante da Empresa LOGTRANS EIRELI.

O Presidente da Sessão, o Sr. Luís Alberto Nespolo, no uso das atribuições que lhe conferem os artigos 3º e 9º da Lei Complementar nº 429/2011, cumpriu os presentes e em cumprimento no que dispõe o § 2º do Art. 10 da Resolução/AGER nº 004/2023, sobre as sessões regulatórias quanto ao número mínimo de Diretores, o mesmo verificou a existência do quórum necessário e declarou aberta a Primeira Sessão Regulatória do ano de 2024, passando a palavra aos Diretores Reguladores, ao Advogado Geral Regulador e a Chefia de Gabinete, que cumprimentaram todos os presentes. Retomada a palavra ao Presidente da Sessão, informou que conforme decisão da Diretoria Executiva Colegiada da AGER/MT, exarada na Vigésima Primeira Reunião Ordinária Deliberativa do ano de 2023, foi convocada a presente Sessão Regulatória e publicada no Diário Oficial de Estado de Mato Grosso de nº 28.652, no dia 02 de janeiro de 2024, página 27, atendendo o prazo de 05 (cinco) dias úteis de que fala o §1º do Art. 28 da Resolução Normativa nº 004/2023.

Passa a tratar do Primeiro Item de Pauta:

1º AGER-PRO-2023/03797- LOGTRANS EIRELI. Assunto: Reajuste Tarifário Anual, a Pauta foi solicitada pelo Diretor Relator, Diretor Regulador José Ricardo Elias, que após a leitura do Relatório, o Presidente da Sessão, passou a palavra aos legitimados, sem manifestação. Em ato contínuo o Presidente da Sessão perquiriu o Advogado Geral Regulador, quanto ao rito da sessão, Dr. Felipe Tomaz Borges, Advogado Geral Regulador, manifestou que o rito está regular, portanto, não tendo nada a declarar. Diante disto o Presidente devolveu a palavra ao Diretor Relator, para expressão de seu voto. Antes de colher os votos dos demais Diretores, o presidente os indagou se existia a necessidade de algum esclarecimento, mantendo-se em silêncio o Presidente passou a coletar os votos dos Diretores Reguladores. O Diretor Wilber Norio Ohara, Diretor Regulador de Energia, Ferrovia e Saneamento, parabeniza a todos e acompanha o voto

do Relator. Por fim o Presidente Regulador, Luis Alberto Nespolo, também parabeniza o voto e acompanhar o voto do relator.

Após a votação, foi proferida a seguinte decisão do Processo:

Diante todo o exposto, após análise dos autos, a Diretoria Executiva Colegiada da AGER/MT, composta por Luís Alberto Nespolo, Presidente Regulador, Diretor Regulador de Energia, Ferrovia e Saneamento, Wilber Norio Ohara, e o Diretor Regulador de Transportes e Rodovias, José Ricardo Elias - Relator, por unanimidade decide pelo deferimento do pedido da concessionária **LOGTRANS EIRELI** quanto ao o reajuste tarifário do Contrato de Concessão nº 001/2021/00/00 - SINFRA, referente ao MIT 02 - Lote 01, **fixando o coeficiente tarifário em R\$ 0,284449 por Km, representando um reajuste de 13,03%**, com vigência a partir do dia **13 de janeiro de 2024**, após a aprovação pela Diretoria Executiva da AGER, conforme previsão contratual e recomendação da SREE.

Passa a tratar do Segundo Item de Pauta:

2º AGER-PRO-2023/03846 - Concessionária Via Norte Sul Rodovias S/A. Assunto: Primeiro Reajuste de Tarifa Anual Contrato de Concessão no006/2021/00/00 - SINFRA. Tendo como Relator o Diretor Regulador de Transportes e Rodovias, José Ricardo Elias. O Presidente da Sessão, passou a palavra ao Diretor Relator para que profira a devida leitura do Relatório. Seguindo o rito, o Presidente da Sessão passou a palavra aos legitimados para manifestações. Em seguida o Presidente passou a palavra ao Diretor Relator para apresentação de seu voto. O Presidente da Sessão, passou a coletar o voto dos demais Diretores Reguladores. Diretor Wilber Norio Ohara acompanha voto do Relator. O Presidente Regulador, Luis Alberto Nespolo, parabeniza o Relator do Processo e acompanha o voto do Relator.

Após a votação, foi proferida a seguinte decisão do Processo:

a Diretoria Executiva Colegiada da AGER/MT, composta por Luís Alberto Nespolo, Presidente Regulador, Diretor Regulador de Energia, Ferrovia e Saneamento, Wilber Norio Ohara, e o Diretor Regulador de Transportes e Rodovias, José Ricardo Elias - Relator, por unanimidade decide pelo deferimento do pedido da Concessionária Via Norte Sul Rodovias S/A quanto ao reajuste da Tarifa Básica de Pedágio do Contrato de Concessão nº 006/2021/00/00 - SINFRA, nos seguintes termos:

a) fixação da tarifa básica de pedágio em R\$ 10,40 (dez reais e quarenta centavos) como tarifa teto e, que esta reproduza seus efeitos para as demais categorias de veículos, conforme estabelece o contrato, para vigência a partir do dia 27 de janeiro de 2024, sendo facultada a Concessionária a cobrança de tarifa inferiores ao teto, desde que não impliquem em pleitos compensatórios posteriores quanto à recuperação do equilíbrio econômico-financeiro do Contrato, conforme previsão contratual e recomendação da SREE.

O Diretor Presidente Regulador Luís Alberto Nespolo, agradeceu a presença de todos e deu por encerrada a presente Sessão. Eu, lasmin Rodrigues de Sousa, na função de Chefe de Gabinete da AGER/MT, lavrei a presente ATA que, após lida e achada conforme, vai assinada por mim, pelo Presidente Regulador, pelos Diretores Reguladores e pelo Advogado-Geral Regulador.

(assinado digitalmente)
Luís Alberto Nespolo
Presidente Regulador

(assinado digitalmente)
José Ricardo Elias
Diretor Regulador de Transportes e
Rodovias

(assinado digitalmente)
Wilber Norio Ohara
Diretor Regulador de Energia,
Ferrovia e Saneamento

(assinado digitalmente)
lasmin Rodrigues de Sousa
Estagiária de Pós-Graduação

(assinado digitalmente)
Dr. Felipe Tomaz Borges
Advogado Geral Regulador

Protocolo 1537730

TERMO DE RATIFICAÇÃO DA DISPENSA DE LICITAÇÃO Nº 001/2024/ AGER/MT

Considerando estarem presentes todos os pressupostos autorizativos da legislação que regula a matéria, **RATIFICO** os termos do Parecer Jurídico nº 1.301/SGAC/PGE/2023 e 122/2023/AGR e demais documentos e justificativas juntados aos autos do Processo AGER-PRO-2023/00127, **AUTORIZO** a contratação, por meio de **DISPENSA DE LICITAÇÃO** a EMPRESA MATO-GROSSENSE DE TECNOLOGIA DA INFORMAÇÃO - MTI, inscrita no CNPJ sob o nº 15.011.059/0001-52, para serviços na área de tecnologia da informação, compreendendo o desenvolvimento de fabricação de software, modelagem, arquitetura, testes, documentação, sustentação, desenvolvimento de aplicativos para dispositivos móveis,

integração de dados e sistemas, especificação e automação de processos e desenvolvimentos de painéis de inteligência de negócio (BI), com valor global de **R\$5.513.241,00** (Cinco Milhões e Quinhentos e Treze Mil e Duzentos e Quarenta e Um Reais), com fulcro no artigo 75, inciso IX, da Lei Federal nº 14.133/2021, e do Decreto Estadual nº 1.525/2022 e juntamente com demais Legislação pertinente.

E, para a eficácia dos atos, **DETERMINO** que a presente ratificação seja publicada no Diário Oficial do Estado de Mato Grosso, em atendimento ao Art. 148, parágrafo único do Decreto Estadual nº 1.525/2022.

Cuiabá/MT, 11 de janeiro de 2024.

Luis Alberto Nespolo
Presidente Regulador - AGER

Protocolo 1537433

MT SAÚDE

INSTITUTO MATO GROSSO SAÚDE

EXTRATO DO 5º TERMO ADITIVO AO CONTRATO DE CREDENCIAMENTO Nº 020/2019/MTS

DA ESPÉCIE: Contrato de Credenciamento nº 020/2019, que entre si celebram o ESTADO DE MATO GROSSO, por intermédio do INSTITUTO DE ASSISTÊNCIA À SAÚDE DOS SERVIDORES DO ESTADO - MATO GROSSO SAÚDE e a Pessoa Jurídica **DIAGX - DIGITAL DIAGNOSTICOS RADIOLOGICOS LTDA - CNPJ 22.545.782/0003-49.**

DO OBJETO: O presente termo aditivo ao contrato de credenciamento tem por objeto a alteração da vigência do contrato inicial.

DA VIGÊNCIA: O presente termo aditivo ao contrato terá a vigência de 06 (seis) meses, contados a partir de **08/12/2023 a 07/06/2024**, conforme processo MTSAUDE-PRO-2023/08169.

ASSINAM: MISMA THALITA DOS ANJOS COUTINHO/Presidente do Instituto de Assistência à Saúde dos Servidores do Estado - Mato Grosso Saúde/CONTRATANTE e FRANCIMARA POLVERINE MORAIS/ DIAGX - DIGITAL DIAGNOSTICOS RADIOLOGICOS LTDA/ CONTRATADA.

Protocolo 1537899

EXTRATO AO CONTRATO DE CREDENCIAMENTO Nº 106/2023/MTS

DA ESPÉCIE: Contrato de Credenciamento nº 106/2023, que entre si celebram o ESTADO DE MATO GROSSO, por intermédio do INSTITUTO DE ASSISTÊNCIA À SAÚDE DOS SERVIDORES DO ESTADO - MATO GROSSO SAÚDE e a Pessoa Jurídica de Direito Privado **LANDIM & CIA LTDA - CNPJ: 01.854.199/0001-88.**

DO OBJETO: O presente contrato de credenciamento tem por objeto a prestação de serviços na área de saúde atendimento médico-hospitalar aos beneficiários do plano Mato Grosso Saúde, conforme processo nº MTSAUDE-PRO-2023/11474, através do Edital de Chamamento Público Nº 001/2014.

DA VIGÊNCIA: O presente contrato terá a vigência de 12 (doze) meses, contados a partir de **12/12/2023 a 11/12/2024.**

ASSINAM: MISMA THALITA DOS ANJOS COUTINHO/Presidente do Instituto de Assistência à Saúde dos Servidores do Estado - Mato Grosso Saúde/ CONTRATANTE e LUIZ LAUDO PAZ LANDIM / LANDIM & CIA LTDA /CONTRATADA.

Protocolo 1537904

EXTRATO DO 1º TERMO ADITIVO AO CONTRATO DE CREDENCIAMENTO Nº 051/2022/MTS

DA ESPÉCIE: Contrato de Credenciamento nº 051/2022, que entre si celebram o ESTADO DE MATO GROSSO, por intermédio do INSTITUTO DE ASSISTÊNCIA À SAÚDE DOS SERVIDORES DO ESTADO - MATO GROSSO SAÚDE e a Pessoa Jurídica de Direito Privado **CENTRO OESTE IMPLANTES ORTOPÉDICOS EIRELI - CNPJ: 07.106.761/0001-71.**

DO OBJETO: O presente termo aditivo ao contrato de credenciamento tem por objeto o fornecimento de órteses, próteses, materiais especiais e sínteses - OPME's e utilização de Equipamentos para atendimento médico-hospitalar aos beneficiários do plano Mato Grosso Saúde, conforme processo nº MTSAUDE-PRO-2023/08168, através do Edital de Chamamento Público Nº 001/2016.

DA VIGÊNCIA: O presente contrato terá a vigência de 12 (doze) meses, contados a partir de **14/12/2023 a 13/12/2024.**

ASSINAM: MISMA THALITA DOS ANJOS COUTINHO/Presidente do Instituto de Assistência à Saúde dos Servidores do Estado - Mato Grosso Saúde/ CONTRATANTE e ROBERTO DE ALMEIDA BEVILACQUA / CENTRO OESTE IMPLANTES ORTOPÉDICOS EIRELI /CONTRATADA.

Protocolo 1537906

EXTRATO DO 5º TERMO ADITIVO AO CONTRATO DE CREDENCIAMENTO Nº 017/2021/MTS

DA ESPÉCIE: Contrato de Credenciamento nº 017/2021, que entre si celebram o ESTADO DE MATO GROSSO, por intermédio do INSTITUTO DE ASSISTÊNCIA À SAÚDE DOS SERVIDORES DO ESTADO - MATO GROSSO SAÚDE e a Pessoa Jurídica de Direito Privado **COOPERATIVA DOS MÉDICOS ANESTESIOLOGISTA DO ESTADO DO MT - COOPANEST.** - CNPJ 00.561.432/0001-71.

DO OBJETO: O presente termo aditivo tem por objetivo conceder o reajuste contratual de 5% (cinco inteiros por cento) aplicado sobre os valores da tabela do 3º termo aditivo.

DA VIGÊNCIA: O presente termo aditivo entra em vigor na data de sua assinatura, retroagindo seus efeitos à data de 01/07/2023.

ASSINAM: MISMA THALITA DOS ANJOS COUTINHO/Presidente do Instituto de Assistência à Saúde dos Servidores do Estado - Mato Grosso Saúde/ CONTRATANTE **PEDRO VICTOR CATALÁ COUTINHO / COOPERATIVA DOS MÉDICOS ANESTESIOLOGISTA DO ESTADO DO MT - COOPANEST /CONTRATADA.**

Protocolo 1537907

EXTRATO DO 5º TERMO ADITIVO AO CONTRATO DE CREDENCIAMENTO Nº 037/2020/MTS

DA ESPÉCIE: Contrato de Credenciamento nº 037/2020/MTS, que entre si celebram o ESTADO DE MATO GROSSO, por intermédio do INSTITUTO DE ASSISTÊNCIA À SAÚDE DOS SERVIDORES DO ESTADO - MATO GROSSO SAÚDE e a Pessoa Jurídica de Direito Privado **ONCOCENTER ONCOLOGIA CLÍNICA LTDA.** - CNPJ nº 09.663.715/0001-07.

DO OBJETO: O presente termo aditivo ao contrato de credenciamento tem por objetivo prorrogar o prazo de vigência do contrato original, por mais 12 (doze), meses, contados a partir de 30/12/2023 a 29/12/2024, conforme processo MTSAUDE-PRO-2023/08162.

ASSINAM: MISMA THALITA DOS ANJOS COUTINHO/Presidente do Instituto de Assistência à Saúde dos Servidores do Estado - Mato Grosso Saúde/CONTRATANTE e JOILTON JOSÉ LEITE/ONCOCENTER ONCOLOGIA CLÍNICA LTDA. /CONTRATADA.

Protocolo 1537908

EXTRATO DO 7º TERMO ADITIVO AO CONTRATO DE CREDENCIAMENTO Nº 036/2021/MTS

DA ESPÉCIE: Contrato de Credenciamento nº 036/2021, que entre si celebram o ESTADO DE MATO GROSSO, por intermédio do INSTITUTO DE ASSISTÊNCIA À SAÚDE DOS SERVIDORES DO ESTADO - MATO GROSSO SAÚDE e a Pessoa Jurídica **ONCOMED - CLÍNICA DE TRATAMENTO MULTIDISCIPLINAR DO CANCER** - CNPJ: 01.273.058/0001-71..

DO OBJETO: O presente termo aditivo ao contrato de credenciamento tem por objeto a alteração da vigência do contrato inicial.

DA VIGÊNCIA: O presente contrato terá a vigência de 12 (doze) meses, contados a partir de **29/12/2023 a 28/12/2024**, conforme processo MTSAUDE-PRO-2023/08252.

ASSINAM: MISMA THALITA DOS ANJOS COUTINHO/Presidente do Instituto de Assistência à Saúde dos Servidores do Estado - Mato Grosso Saúde/CONTRATANTE/ **MARCELO BENEDITO MANSUR BUMLAI / ONCOMED - CLÍNICA DE TRATAMENTO MULTIDISCIPLINAR DO CANCER /CONTRATADA.**

Protocolo 1537909

EXTRATO DO 3º TERMO ADITIVO AO CONTRATO DE CREDENCIAMENTO Nº 021/2020/MTS

DA ESPÉCIE: Contrato de Credenciamento nº 021/2020/MTS, que entre si celebram o ESTADO DE MATO GROSSO, por intermédio do INSTITUTO DE ASSISTÊNCIA À SAÚDE DOS SERVIDORES DO ESTADO - MATO GROSSO SAÚDE e a Pessoa Jurídica de Direito Privado **LABORATÓRIO DE ANÁLISES CLÍNICAS BIOEXAME LTDA** - CNPJ 11.682.745/0001-02.

DO OBJETO: O presente termo aditivo ao contrato de credenciamento tem por objeto a alteração da vigência do contrato inicial, conforme processo MTSAUDE-PRO-2023/08165.

DA VIGÊNCIA: O presente contrato terá a vigência de 12 (doze) meses, contados a partir de **28/12/2023 a 27/12/2024.**

ASSINAM: MISMA THALITA DOS ANJOS COUTINHO/Presidente do Instituto de Assistência à Saúde dos Servidores do Estado - Mato Grosso Saúde/CONTRATANTE/ZULMIRA DO NASCIMENTO NETA/ CONTRATADO.

Protocolo 1537913

EXTRATO DO 1º TERMO ADITIVO AO CONTRATO DE CREDENCIAMENTO Nº 075/2022/MTS

DA ESPÉCIE: Contrato de Credenciamento nº 023/2019, que entre si celebram o ESTADO DE MATO GROSSO, por intermédio do INSTITUTO DE ASSISTÊNCIA À SAÚDE DOS SERVIDORES DO ESTADO - MATO GROSSO SAÚDE e a Pessoa Jurídica de Direito Privado **LAPAT CUIABÁ LTDA**- CNPJ 03.503.009/0001-03.

DO OBJETO: O presente Termo Aditivo ao Contrato de Credenciamento tem por objetivo prorrogar o prazo de vigência do contrato original por mais 12 (doze) meses, conforme processo MTSAUDE-PRO-2023/8166.

DA VIGÊNCIA: O presente contrato terá a vigência de 12 (doze) meses, contados a partir de **03/01/2024 a 02/01/2025.**

ASSINAM: MISMA THALITA DOS ANJOS COUTINHO/Presidente do Instituto de Assistência à Saúde dos Servidores do Estado - Mato Grosso Saúde/CONTRATANTE/ **CARLA MAYUMI TOYOTA /LAPAT CUIABÁ LTDA /CONTRATADO.**

Protocolo 1537914

EXTRATO DO 2º TERMO ADITIVO AO CONTRATO DE CREDENCIAMENTO Nº 005/2022/MTS

DA ESPÉCIE: Contrato de Credenciamento nº 005/2022, que entre si celebram o ESTADO DE MATO GROSSO, por intermédio do INSTITUTO DE ASSISTÊNCIA À SAÚDE DOS SERVIDORES DO ESTADO - MATO GROSSO SAÚDE e a Pessoa Física de Direito Privado **PEDRO ERNESTO PULCHERIO** - CPF nº 437.709.677-04.

DO OBJETO: O presente termo aditivo ao contrato de credenciamento tem por objeto a prorrogação do contrato inicial por mais 12 (doze) meses, contados a partir de 08/12/2023 a 07/12/2024, conforme processo MTSAUDE-PRO-2023/08170.

DA VIGÊNCIA: O presente termo aditivo terá a vigência de 12 (doze) meses, contados a partir de **08/12/2023 a 07/12/2024.**

ASSINAM: MISMA THALITA DOS ANJOS COUTINHO/Presidente do Instituto de Assistência à Saúde dos Servidores do Estado - Mato Grosso Saúde/CONTRATANTE e **PEDRO ERNESTO PULCHERIO/ CONTRATADO.**

Protocolo 1537916

EXTRATO DO CONTRATO DE CREDENCIAMENTO Nº 0107/2023/MTS

DA ESPÉCIE: Contrato de Credenciamento nº 0107/2023, que entre si celebram o ESTADO DE MATO GROSSO, por intermédio do INSTITUTO DE ASSISTÊNCIA À SAÚDE DOS SERVIDORES DO ESTADO - MATO GROSSO SAÚDE e a Pessoa Física de Direito Privado **MARCIA ADRIANI GUSSÃO EMERICH PORTES** - CPF: 808.305.109-82.

DO OBJETO: O presente contrato de credenciamento tem por objeto a prestação de serviços na área de saúde para atendimento médico-hospitalar aos beneficiários do plano Mato Grosso Saúde, conforme processo MTSAUDE-PRO-2023/13727, através do Edital para Credenciamento nº 001/2014/MTS.

DA VIGÊNCIA: O presente contrato terá a vigência de **02/01/2024 a 01/01/2025.**

ASSINAM: MISMA THALITA DOS ANJOS COUTINHO/Presidente do Instituto de Assistência à Saúde dos Servidores do Estado - Mato Grosso Saúde/CONTRATANTE e **MARCIA ADRIANI GUSSÃO EMERICH PORTES / CONTRATADA.**

Protocolo 1537919

INDEA

INSTITUTO DE DEFESA AGROPECUÁRIA

EXTRATO DO 4º TERMO ADITIVO AO CONTRATO Nº 047/2021/INDEA-MT PROCESSO INDEAMT-PRO-2023/18811

CONTRATANTE: INSTITUTO DE DEFESA AGROPECUÁRIA DO ESTADO DE MATO GROSSO - INDEA/MT.

CONTRATADA: ORBENK ADMINISTRAÇÃO E SERVIÇOS LTDA.

OBJETO: Constitui objeto do presente Termo de Aditivo, prorrogar por mais 12 (doze) meses a vigência constante na CLÁUSULA TERCEIRA - DA VIGÊNCIA, que trata da contratação de empresa especializada em prestação de serviços contínuos de terceirização de mão-de-obra de Auxiliar de Administração, Recepcionista, Copeiro(a) e Oficial de Serviços Gerais, para atender a demanda do INDEA-MT.

DA FUNDAMENTAÇÃO LEGAL: O presente Termo Aditivo tem como fundamento no inciso II, do artigo 57, da Lei n.º 8.666 de 21 de junho de 1993, e suas alterações.

DA VIGÊNCIA: A vigência será prorrogada por 12 (doze) meses, compreendendo o período de 17 de janeiro de 2024 a 16 de janeiro de 2025.

DA DOTAÇÃO ORÇAMENTÁRIA: Órgão: 17303; Projeto: 2007.9900; Natureza de Despesa: 3390.3700; Fonte: 1.501.0000.

DA FISCALIZAÇÃO: A fiscalização será exercida pelo servidor GUSTAVO COZIOL MODTKOWSKI - Matrícula n.º 252.713 e a Fiscal Substituta a servidora ELIZETE FERREIRA DE SOUZA - Matrícula n.º 242.609.

RATIFICAÇÃO: Ficam inalteradas as demais cláusulas do instrumento contratual primitivo.

DATA DE ASSINATURA: Cuiabá-MT, 05 de janeiro de 2024.

ASSINAM: EMANUELE GONÇALINA DE ALMEIDA - PRESIDENTE/ INDEA-MT. RONALDO BENKENDORF - REPRESENTANTE/ORBENK ADMINISTRAÇÃO E SERVIÇOS LTDA.

Protocolo 1537939

DETRAN/MT

DEPARTAMENTO ESTADUAL DE TRÂNSITO

DEPARTAMENTO ESTADUAL DE TRÂNSITO
NOTIFICAÇÃO DE AUTUAÇÃO
EDITAL ELETRÔNICO DE NOTIFICAÇÃO DE AUTUAÇÃO

O Departamento Estadual de Trânsito, na qualidade de autoridade de trânsito, em conformidade com as competências estabelecidas pela Lei nº 9.503/97 – Código de Trânsito Brasileiro, artigo 281 e Resolução nº 918/2022 do CONTRAN – Conselho Nacional de Trânsito, NOTIFICA OS PROPRIETÁRIOS DOS VEÍCULOS abaixo, concedendo-lhes o prazo para indicação de condutor/infrator e para interposição de defesa até a data limite, junto ao órgão autuador.

DOCUMENTAÇÃO: Requerimento assinado, com as razões da defesa; Cópia da notificação da autuação; Cópia do CRLV - documento do veículo; Cópia do documento de identificação (RG, CPF ou CNH) e procuração (quando for o caso). No caso de pessoa jurídica, apresentar os documentos que comprovem a representação. OBS. Deverá ser protocolado um requerimento para cada infração, com a documentação necessária.

Placa	Nº AIT	Dt Infração	Dt Postagem	Cód. Infração	Dt Limite Indicação condutor/Infrator	Dt Limite Defesa	Vi. Multa
QCT7C86	DT00BU20AK	30/12/2023	05/01/2024	7048-1	19/02/2024	04/03/2024	R\$293,47
KAQ8613	DT00LA100O	30/12/2023	05/01/2024	6602-0	19/02/2024	04/03/2024	R\$293,47
IXT0A02	MTA0264505	24/12/2023	05/01/2024	5274-1	19/02/2024	04/03/2024	R\$2.934,70
QCJ0920	DT00GG30ES	30/12/2023	05/01/2024	6599-2	19/02/2024	04/03/2024	R\$293,47
OAU2291	DT009B603V	29/12/2023	05/01/2024	6599-2	19/02/2024	04/03/2024	R\$293,47
RAM8H57	DT000F40F3	30/12/2023	05/01/2024	7579-0	19/02/2024	04/03/2024	R\$2.934,70
NJR1B56	MTA1702100	12/12/2023	05/01/2024	5010-0	19/02/2024	04/03/2024	R\$880,41
OBQ8230	DT0025302W	30/12/2023	05/01/2024	5169-1	19/02/2024	04/03/2024	R\$2.934,70
KAQ8613	DT00LA100Q	30/12/2023	05/01/2024	6726-1	19/02/2024	04/03/2024	R\$195,23
NJK5773	DT00KT10AQ	30/12/2023	05/01/2024	5169-1	19/02/2024	04/03/2024	R\$2.934,70
NUE7G62	DT00J1404Y	29/12/2023	05/01/2024	6653-1	19/02/2024	04/03/2024	R\$195,23
RRR4A70	DT00L3100M	30/12/2023	05/01/2024	5118-0	19/02/2024	04/03/2024	R\$880,41
NPP6C30	DT003160A2	30/12/2023	05/01/2024	5010-0	19/02/2024	04/03/2024	R\$880,41
OBE9803	DT00DU601R	30/12/2023	05/01/2024	5452-1	19/02/2024	04/03/2024	R\$195,23
ONX4J50	DT00GX5028	30/12/2023	05/01/2024	7684-1	19/02/2024	04/03/2024	R\$130,16
NPP1G99	DT00F7408Y	30/12/2023	05/01/2024	7340-0	19/02/2024	04/03/2024	R\$130,16
RRN2H56	DT009D901C	29/12/2023	05/01/2024	6599-2	19/02/2024	04/03/2024	R\$293,47
OBK8C69	DT004I60G2	30/12/2023	05/01/2024	5010-0	19/02/2024	04/03/2024	R\$880,41
OBJ1164	DT008N204Z	30/12/2023	05/01/2024	7048-1	19/02/2024	04/03/2024	R\$293,47
QCG6216	DT00HC20EQ	30/12/2023	05/01/2024	6580-0	19/02/2024	04/03/2024	R\$293,47
KAT7G44	MTA0264370	25/12/2023	05/01/2024	7340-0	19/02/2024	04/03/2024	R\$130,16
QCB5575	DT00JV4074	28/12/2023	05/01/2024	6726-1	19/02/2024	04/03/2024	R\$195,23
JZO7G44	DT00EG109P	30/12/2023	05/01/2024	6653-1	19/02/2024	04/03/2024	R\$195,23
QBO4C30	DT0033404K	30/12/2023	05/01/2024	5010-0	19/02/2024	04/03/2024	R\$880,41
QCC6D88	DT008V2086	30/12/2023	05/01/2024	5835-0	19/02/2024	04/03/2024	R\$195,23
JZU6635	DT00KT10A2	30/12/2023	05/01/2024	5169-1	19/02/2024	04/03/2024	R\$2.934,70
NJR3540	DT001K80AT	30/12/2023	05/01/2024	5207-0	19/02/2024	04/03/2024	R\$88,38
NJD5B76	DT0035405W	30/12/2023	05/01/2024	5274-1	19/02/2024	04/03/2024	R\$2.934,70
RRQ9H12	DT00641027	30/12/2023	05/01/2024	6637-1	19/02/2024	04/03/2024	R\$195,23
RRR4A70	DT00L3100K	30/12/2023	05/01/2024	7340-0	19/02/2024	04/03/2024	R\$130,16
JYL8433	DT00FH208B	30/12/2023	05/01/2024	6610-2	19/02/2024	04/03/2024	R\$195,23
RRZ1166	DT002M10EQ	30/12/2023	05/01/2024	7633-2	19/02/2024	04/03/2024	R\$293,47
QBT3146	DT0033404O	30/12/2023	05/01/2024	6637-2	19/02/2024	04/03/2024	R\$195,23
RRZ4E56	DT005M302U	30/12/2023	05/01/2024	5010-0	19/02/2024	04/03/2024	R\$880,41
QCZ2C04	DT004I60FY	30/12/2023	05/01/2024	5169-1	19/02/2024	04/03/2024	R\$2.934,70
OAQ4D95	DT00FL2082	30/12/2023	05/01/2024	5169-1	19/02/2024	04/03/2024	R\$2.934,70
QBI3G16	DT0032408W	30/12/2023	05/01/2024	6653-1	19/02/2024	04/03/2024	R\$195,23
SPC0C51	DT009F10MI	29/12/2023	05/01/2024	5010-0	19/02/2024	04/03/2024	R\$880,41
KAB2C92	DT00EJ70SG	30/12/2023	05/01/2024	5185-1	19/02/2024	04/03/2024	R\$195,23
OBF8C78	DT003X50AV	30/12/2023	05/01/2024	6599-2	19/02/2024	04/03/2024	R\$293,47
KAS6124	DT008V207W	30/12/2023	05/01/2024	6017-1	19/02/2024	04/03/2024	R\$293,47
QWA8J97	DT00393009	30/12/2023	05/01/2024	5045-0	19/02/2024	04/03/2024	R\$293,47
RAZ2E28	DT00641020	30/12/2023	05/01/2024	6637-1	19/02/2024	04/03/2024	R\$195,23
QBV5073	DT002M10EP	30/12/2023	05/01/2024	7633-2	19/02/2024	04/03/2024	R\$293,47
RAK1629	DT000KS1085	30/12/2023	05/01/2024	5835-0	19/02/2024	04/03/2024	R\$195,23
NPK9865	DT009B6042	29/12/2023	05/01/2024	6599-2	19/02/2024	04/03/2024	R\$293,47
RRZ4H89	DT008W1091	30/12/2023	05/01/2024	6637-1	19/02/2024	04/03/2024	R\$195,23
RNC2157	DT003Y503W	30/12/2023	05/01/2024	5169-1	19/02/2024	04/03/2024	R\$2.934,70
QBN2303	DT0031609Z	30/12/2023	05/01/2024	7340-0	19/02/2024	04/03/2024	R\$130,16
NPO5I52	DT00EK201B	29/12/2023	05/01/2024	5010-0	19/02/2024	04/03/2024	R\$880,41
HZY6034	DT006F201V	30/12/2023	05/01/2024	5380-0	19/02/2024	04/03/2024	R\$130,16
RRZ8J07	DT004U104T	30/12/2023	05/01/2024	5010-0	19/02/2024	04/03/2024	R\$880,41
RNI2G49	DT005620IQ	30/12/2023	05/01/2024	5878-0	19/02/2024	04/03/2024	R\$130,16
QBS6D05	DT00JV4077	28/12/2023	05/01/2024	6670-0	19/02/2024	04/03/2024	R\$195,23
OBC2959	DT0033404T	30/12/2023	05/01/2024	5010-0	19/02/2024	04/03/2024	R\$880,41
RRM3E11	DT00AD209J	30/12/2023	05/01/2024	5010-0	19/02/2024	04/03/2024	R\$880,41
KAA5G02	DT00BZ206H	29/12/2023	05/01/2024	5045-0	19/02/2024	04/03/2024	R\$293,47
DYC4I03	DT00DU601P	30/12/2023	05/01/2024	5410-0	19/02/2024	04/03/2024	R\$130,16
QBI2092	DT00GF50BA	29/12/2023	05/01/2024	5169-1	19/02/2024	04/03/2024	R\$2.934,70
RAO1D25	DT001Y506J	30/12/2023	05/01/2024	6653-2	19/02/2024	04/03/2024	R\$195,23
OBD3C36	DT00AD209D	29/12/2023	05/01/2024	6530-0	19/02/2024	04/03/2024	R\$195,23
DMC4475	DT00324094	30/12/2023	05/01/2024	5169-1	19/02/2024	04/03/2024	R\$2.934,70
JYF8F83	DT003160AF	30/12/2023	05/01/2024	5193-0	19/02/2024	04/03/2024	R\$293,47
NPF8A15	DT005B507E	29/12/2023	05/01/2024	6637-2	19/02/2024	04/03/2024	R\$195,23
NPO5I52	DT00EK201D	29/12/2023	05/01/2024	6408-0	19/02/2024	04/03/2024	R\$130,16
QBF1B21	DT00KS108C	30/12/2023	05/01/2024	7340-0	19/02/2024	04/03/2024	R\$130,16
QCB8H73	DT0031609U	29/12/2023	05/01/2024	7030-1	19/02/2024	04/03/2024	R\$293,47
ALO6645	DT00KS107Z	30/12/2023	05/01/2024	5177-0	19/02/2024	04/03/2024	R\$293,47
NPK9865	DT009B603X	29/12/2023	05/01/2024	5010-0	19/02/2024	04/03/2024	R\$880,41
RRQ5H72	DT00EG109U	30/12/2023	05/01/2024	5010-0	19/02/2024	04/03/2024	R\$880,41
OAU8232	DT001K80AV	30/12/2023	05/01/2024	7633-1	19/02/2024	04/03/2024	R\$293,47
KAB6338	DT008V208A	30/12/2023	05/01/2024	5010-0	19/02/2024	04/03/2024	R\$880,41

Placa	Nº AIT	Dt Infração	Dt Postagem	Cód. Infração	Dt Limite Indicação condutor/Infrator	Dt Limite Defesa	Vi. Multa
RAP9C71	DT00KT109U	30/12/2023	05/01/2024	5045-0	19/02/2024	04/03/2024	R\$293,47
OBPOC74	DT001K80AM	30/12/2023	05/01/2024	5843-3	19/02/2024	04/03/2024	R\$195,23
NPL5433	DT008T103R	30/12/2023	05/01/2024	5010-0	19/02/2024	04/03/2024	R\$880,41
NPP1G99	DT00F74090	30/12/2023	05/01/2024	7684-1	19/02/2024	04/03/2024	R\$130,16
QBA4C24	DT00G6205X	30/12/2023	05/01/2024	5010-0	19/02/2024	04/03/2024	R\$880,41
QCP9735	DT00324091	30/12/2023	05/01/2024	5169-1	19/02/2024	04/03/2024	R\$2.934,70
HSL9B26	DT007J103T	30/12/2023	05/01/2024	5010-0	19/02/2024	04/03/2024	R\$880,41
PZM8H40	DT00KT10AE	30/12/2023	05/01/2024	5177-0	19/02/2024	04/03/2024	R\$293,47
KCK8528	DT009130ET	29/12/2023	05/01/2024	5169-1	19/02/2024	04/03/2024	R\$2.934,70
OBP1041	DT002M10ET	30/12/2023	05/01/2024	7633-2	19/02/2024	04/03/2024	R\$293,47
RAM7J43	DT000F40EY	30/12/2023	05/01/2024	6599-2	19/02/2024	04/03/2024	R\$293,47
RRU6D39	DT003I60AA	30/12/2023	05/01/2024	5835-0	19/02/2024	04/03/2024	R\$195,23
RRQ9H12	DT00641026	30/12/2023	05/01/2024	6653-1	19/02/2024	04/03/2024	R\$195,23
OAZ4960	DT00FG200Z	29/12/2023	05/01/2024	6556-1	19/02/2024	04/03/2024	R\$293,47
KAT7G44	MTA0264365	25/12/2023	05/01/2024	5010-0	19/02/2024	04/03/2024	R\$880,41
RRV2H55	DT00CH10D1	30/12/2023	05/01/2024	6637-1	19/02/2024	04/03/2024	R\$195,23
NJD3739	DT00JV406Z	28/12/2023	05/01/2024	6599-2	19/02/2024	04/03/2024	R\$293,47
NIZ3E86	DT00324090	30/12/2023	05/01/2024	5169-1	19/02/2024	04/03/2024	R\$2.934,70
NJV6701	DT00AD209L	30/12/2023	05/01/2024	5010-0	19/02/2024	04/03/2024	R\$880,41
ALO6645	DT00KS1080	30/12/2023	05/01/2024	5185-1	19/02/2024	04/03/2024	R\$195,23
RRM8B69	DT00AD209F	29/12/2023	05/01/2024	6530-0	19/02/2024	04/03/2024	R\$195,23
KAS8D21	DT00GG30ER	30/12/2023	05/01/2024	5010-0	19/02/2024	04/03/2024	R\$880,41
QCP9735	DT00324093	30/12/2023	05/01/2024	5177-0	19/02/2024	04/03/2024	R\$293,47
RRX3G66	DT00AE8056	29/12/2023	05/01/2024	7048-1	19/02/2024	04/03/2024	R\$293,47
NPF6C47	DT003I60A0	30/12/2023	05/01/2024	5185-1	19/02/2024	04/03/2024	R\$195,23
NJO6F01	DT003I609W	30/12/2023	05/01/2024	5185-1	19/02/2024	04/03/2024	R\$195,23
NPP6C30	DT003I60A3	30/12/2023	05/01/2024	6637-1	19/02/2024	04/03/2024	R\$195,23
OBK4500	DT00KT10A0	30/12/2023	05/01/2024	5045-0	19/02/2024	04/03/2024	R\$293,47
OBK4500	DT00KT10A1	30/12/2023	05/01/2024	6599-2	19/02/2024	04/03/2024	R\$293,47
QBW1A09	DT00EJ70SL	30/12/2023	05/01/2024	5010-0	19/02/2024	04/03/2024	R\$880,41
NPL2F15	DT007J103Q	30/12/2023	05/01/2024	6599-2	19/02/2024	04/03/2024	R\$293,47
JZQ3124	DT004U104V	30/12/2023	05/01/2024	5010-0	19/02/2024	04/03/2024	R\$880,41
RRQ5H72	DT00EG109V	30/12/2023	05/01/2024	6653-1	19/02/2024	04/03/2024	R\$195,23
RAK1629	DT00KS1083	30/12/2023	05/01/2024	7340-0	19/02/2024	04/03/2024	R\$130,16
KAN8203	DT0060505G	29/12/2023	05/01/2024	6599-2	19/02/2024	04/03/2024	R\$293,47
OBI0H07	DT00KT109S	30/12/2023	05/01/2024	5118-0	19/02/2024	04/03/2024	R\$880,41
OQV3E34	DT003Y503J	30/12/2023	05/01/2024	5118-0	19/02/2024	04/03/2024	R\$880,41
KAQ8613	DT00LA100L	30/12/2023	05/01/2024	5169-1	19/02/2024	04/03/2024	R\$2.934,70
NPL5433	DT008T103V	30/12/2023	05/01/2024	6599-2	19/02/2024	04/03/2024	R\$293,47
ALO6645	DT00KS1081	30/12/2023	05/01/2024	6599-2	19/02/2024	04/03/2024	R\$293,47
KAT7G44	MTA0264366	25/12/2023	05/01/2024	6580-0	19/02/2024	04/03/2024	R\$293,47
JZK1E43	DT00EG109X	30/12/2023	05/01/2024	5010-0	19/02/2024	04/03/2024	R\$880,41
PBC9E10	DT00BU20AJ	30/12/2023	05/01/2024	6653-1	19/02/2024	04/03/2024	R\$195,23
QOP9I46	DT006F201W	30/12/2023	05/01/2024	7366-2	19/02/2024	04/03/2024	R\$130,16
QBJ3182	DT008V207Z	30/12/2023	05/01/2024	5010-0	19/02/2024	04/03/2024	R\$880,41
OAQ4D95	DT00FL2084	30/12/2023	05/01/2024	6599-2	19/02/2024	04/03/2024	R\$293,47
JZQ9I75	DT009H30GW	30/12/2023	05/01/2024	6653-1	19/02/2024	04/03/2024	R\$195,23
AQY3C72	DT00DN10D2	30/12/2023	05/01/2024	5010-0	19/02/2024	04/03/2024	R\$880,41
JZU6635	DT00KT10AA	30/12/2023	05/01/2024	7340-0	19/02/2024	04/03/2024	R\$130,16
RAY6E82	DT0078307Z	30/12/2023	05/01/2024	6653-1	19/02/2024	04/03/2024	R\$195,23
SDQ4F14	DT006F201M	30/12/2023	05/01/2024	6564-0	19/02/2024	04/03/2024	R\$293,47
EXM4G15	DT00LA100I	30/12/2023	05/01/2024	7579-0	19/02/2024	04/03/2024	R\$2.934,70
PHA4A07	DT001K80AR	30/12/2023	05/01/2024	5843-3	19/02/2024	04/03/2024	R\$195,23
JYQ7G79	DT004U104U	30/12/2023	05/01/2024	6653-1	19/02/2024	04/03/2024	R\$195,23
QCH1596	DT001Y506D	30/12/2023	05/01/2024	5010-0	19/02/2024	04/03/2024	R\$880,41
RRR4A70	DT00L3100O	30/12/2023	05/01/2024	6637-1	19/02/2024	04/03/2024	R\$195,23
PVA5I40	DT004I60FS	30/12/2023	05/01/2024	6858-0	19/02/2024	04/03/2024	R\$293,47
RRU6D39	DT003I60AC	30/12/2023	05/01/2024	5274-1	19/02/2024	04/03/2024	R\$2.934,70
RRJ4A64	DT006F201S	30/12/2023	05/01/2024	5185-2	19/02/2024	04/03/2024	R\$195,23
DMC4475	DT00324096	30/12/2023	05/01/2024	6599-2	19/02/2024	04/03/2024	R\$293,47
RAZZE28	DT00641021	30/12/2023	05/01/2024	5010-0	19/02/2024	04/03/2024	R\$880,41
BAQ2I41	DT00KT10AM	30/12/2023	05/01/2024	5169-1	19/02/2024	04/03/2024	R\$2.934,70
NIZ5J38	DT009B603W	29/12/2023	05/01/2024	5010-0	19/02/2024	04/03/2024	R\$880,41
KAJ2F61	DT00L3100Q	30/12/2023	05/01/2024	6610-2	19/02/2024	04/03/2024	R\$195,23
RRM3E11	DT00AD209K	30/12/2023	05/01/2024	6637-1	19/02/2024	04/03/2024	R\$195,23
FAK8I52	DT00KS108D	30/12/2023	05/01/2024	7340-0	19/02/2024	04/03/2024	R\$130,16
JZY7I33	DT00FM10A8	30/12/2023	05/01/2024	5010-0	19/02/2024	04/03/2024	R\$880,41
RRU6D39	DT003I60AB	30/12/2023	05/01/2024	6394-1	19/02/2024	04/03/2024	R\$293,47
JZU0904	DT0035405R	30/12/2023	05/01/2024	6599-2	19/02/2024	04/03/2024	R\$293,47
FVW3F55	DT002M10ER	30/12/2023	05/01/2024	5185-2	19/02/2024	04/03/2024	R\$195,23
QUD5G25	DT000G30UU	30/12/2023	05/01/2024	5169-1	19/02/2024	04/03/2024	R\$2.934,70
AZP5I70	DT00FW20FO	30/12/2023	05/01/2024	5045-0	19/02/2024	04/03/2024	R\$293,47
RAK8D05	DT009F10ME	29/12/2023	05/01/2024	6122-0	19/02/2024	04/03/2024	R\$293,47
NJR3540	DT001K80AU	30/12/2023	05/01/2024	6599-2	19/02/2024	04/03/2024	R\$293,47
QCM6C69	DT0035405Y	30/12/2023	05/01/2024	5274-1	19/02/2024	04/03/2024	R\$2.934,70
JZQ9I75	DT009H30GV	30/12/2023	05/01/2024	5010-0	19/02/2024	04/03/2024	R\$880,41
RRU3F42	DT003Y503R	30/12/2023	05/01/2024	7579-0	19/02/2024	04/03/2024	R\$2.934,70
QBT3I46	DT0033404L	30/12/2023	05/01/2024	5010-0	19/02/2024	04/03/2024	R\$880,41
QCQ9G28	DT00LA100C	30/12/2023	05/01/2024	5185-2	19/02/2024	04/03/2024	R\$195,23
OXY5I44	DT00EJ70SM	30/12/2023	05/01/2024	5010-0	19/02/2024	04/03/2024	R\$880,41
NPQ1965	DT00CB603Q	29/12/2023	05/01/2024	5010-0	19/02/2024	04/03/2024	R\$880,41
JZK1E43	DT00EG109W	30/12/2023	05/01/2024	6599-2	19/02/2024	04/03/2024	R\$293,47
GY5500	DT003I609T	29/12/2023	05/01/2024	6599-2	19/02/2024	04/03/2024	R\$293,47
RAL7F19	DT00EJ70SI	30/12/2023	05/01/2024	6599-2	19/02/2024	04/03/2024	R\$293,47
KAB6338	DT008V208B	30/12/2023	05/01/2024	6599-2	19/02/2024	04/03/2024	R\$293,47
HSL9B26	DT007J103V	30/12/2023	05/01/2024	6580-0	19/02/2024	04/03/2024	R\$293,47
KAM0698	DT003I60A6	30/12/2023	05/01/2024	6599-2	19/02/2024	04/03/2024	R\$293,47

Placa	Nº AIT	Dt Infração	Dt Postagem	Cód. Infração	Dt Limite Indicação condutor/Infrator	Dt Limite Defesa	Vi. Multa
OAQ8763	DT00FF501V	30/12/2023	05/01/2024	6530-0	19/02/2024	04/03/2024	R\$195,23
RAO0142	DT004I60G1	30/12/2023	05/01/2024	5010-0	19/02/2024	04/03/2024	R\$880,41
NPP6C30	DT003I60A1	30/12/2023	05/01/2024	6599-2	19/02/2024	04/03/2024	R\$293,47
NUE7G62	DT00J1404X	29/12/2023	05/01/2024	6599-2	19/02/2024	04/03/2024	R\$293,47
JZH5057	DT003X50AY	30/12/2023	05/01/2024	6599-2	19/02/2024	04/03/2024	R\$293,47
RAR0D15	DT00KT10A9	30/12/2023	05/01/2024	6599-2	19/02/2024	04/03/2024	R\$293,47
SPC1G01	DT0035405U	30/12/2023	05/01/2024	5274-1	19/02/2024	04/03/2024	R\$2.934,70
QCD9511	DT00EJ70SK	30/12/2023	05/01/2024	5010-0	19/02/2024	04/03/2024	R\$880,41
QBJ3182	DT008V2080	30/12/2023	05/01/2024	6556-1	19/02/2024	04/03/2024	R\$293,47
RRU3F42	DT003Y503T	30/12/2023	05/01/2024	5118-0	19/02/2024	04/03/2024	R\$880,41
RAZZE28	DT00641022	30/12/2023	05/01/2024	6653-1	19/02/2024	04/03/2024	R\$195,23
QBN8848	DT00354063	30/12/2023	05/01/2024	5010-0	19/02/2024	04/03/2024	R\$880,41
QCU1191	DT00EG109T	30/12/2023	05/01/2024	6610-2	19/02/2024	04/03/2024	R\$195,23
RRQ9H12	DT00641025	30/12/2023	05/01/2024	5010-0	19/02/2024	04/03/2024	R\$880,41
NJL5I64	DT0035405L	29/12/2023	05/01/2024	6599-2	19/02/2024	04/03/2024	R\$293,47
NJO7E27	DT0034906W	29/12/2023	05/01/2024	6599-2	19/02/2024	04/03/2024	R\$293,47
QCH1596	DT001Y506E	30/12/2023	05/01/2024	7340-0	19/02/2024	04/03/2024	R\$130,16
JZH5057	DT003X50AZ	30/12/2023	05/01/2024	7340-0	19/02/2024	04/03/2024	R\$130,16
NJC2115	DT000G30UM	29/12/2023	05/01/2024	6599-2	19/02/2024	04/03/2024	R\$293,47
AZP5170	DT00LB100F	30/12/2023	05/01/2024	5185-2	19/02/2024	04/03/2024	R\$195,23
RRVOE13	DT00JP201Z	30/12/2023	05/01/2024	6653-1	19/02/2024	04/03/2024	R\$195,23
RRT8H37	DT00872048	30/12/2023	05/01/2024	7617-3	19/02/2024	04/03/2024	R\$5.869,40
QBP8641	DT00L8100C	30/12/2023	05/01/2024	5169-1	19/02/2024	04/03/2024	R\$2.934,70
RRW9E73	DT00FH208D	30/12/2023	05/01/2024	5010-0	19/02/2024	04/03/2024	R\$880,41
QBS6D05	DT00JV4076	28/12/2023	05/01/2024	5010-0	19/02/2024	04/03/2024	R\$880,41
RRU3F42	DT003Y503S	30/12/2023	05/01/2024	5010-0	19/02/2024	04/03/2024	R\$880,41
RAV5D98	DT00KS1087	30/12/2023	05/01/2024	5169-1	19/02/2024	04/03/2024	R\$2.934,70
KKD2C77	DT004I60FT	30/12/2023	05/01/2024	6599-2	19/02/2024	04/03/2024	R\$293,47
NSD6H67	DT004S50GQ	30/12/2023	05/01/2024	6599-2	19/02/2024	04/03/2024	R\$293,47
QCQ5569	DT00DU601Q	30/12/2023	05/01/2024	5452-1	19/02/2024	04/03/2024	R\$195,23
RRJ4A64	DT006F201Q	30/12/2023	05/01/2024	6947-1	19/02/2024	04/03/2024	R\$195,23
FDQ8E59	DT005B507I	29/12/2023	05/01/2024	7030-1	19/02/2024	04/03/2024	R\$293,47
JYQ7G79	DT004U104S	30/12/2023	05/01/2024	5010-0	19/02/2024	04/03/2024	R\$880,41
RRR4A70	DT00L3100J	30/12/2023	05/01/2024	6599-2	19/02/2024	04/03/2024	R\$293,47
JYL8433	DT00FH208C	30/12/2023	05/01/2024	6971-0	19/02/2024	04/03/2024	R\$293,47
QCU4681	DT004I60FW	30/12/2023	05/01/2024	5193-0	19/02/2024	04/03/2024	R\$293,47
OOO3323	DT00G6205U	30/12/2023	05/01/2024	5010-0	19/02/2024	04/03/2024	R\$880,41
QBR7B19	DT00GF50BC	30/12/2023	05/01/2024	5169-1	19/02/2024	04/03/2024	R\$2.934,70
KAS6263	DT00354061	30/12/2023	05/01/2024	5274-1	19/02/2024	04/03/2024	R\$2.934,70
NPM4857	DT003R200M	30/12/2023	05/01/2024	5274-1	19/02/2024	04/03/2024	R\$2.934,70
OBM7638	DT00GG30ET	30/12/2023	05/01/2024	6599-2	19/02/2024	04/03/2024	R\$293,47
KAT7G44	MTA0264369	25/12/2023	05/01/2024	6653-1	19/02/2024	04/03/2024	R\$195,23
NUC3437	DT009J306K	30/12/2023	05/01/2024	6599-2	19/02/2024	04/03/2024	R\$293,47
KAL9404	DT003I609Y	30/12/2023	05/01/2024	7340-0	19/02/2024	04/03/2024	R\$130,16
QBR7B19	DT00GF50BD	30/12/2023	05/01/2024	6599-2	19/02/2024	04/03/2024	R\$293,47
OAT6896	DT0025302X	30/12/2023	05/01/2024	6599-2	19/02/2024	04/03/2024	R\$293,47
RRT8H37	DT00872049	30/12/2023	05/01/2024	5010-0	19/02/2024	04/03/2024	R\$880,41
RRR7F52	DT001K80AO	30/12/2023	05/01/2024	5843-3	19/02/2024	04/03/2024	R\$195,23
RRZ1118	DT0050102C	30/12/2023	05/01/2024	5010-0	19/02/2024	04/03/2024	R\$880,41
AUC0901	DT00KT10AN	30/12/2023	05/01/2024	7579-0	19/02/2024	04/03/2024	R\$2.934,70
RAK1629	DT00KS1086	30/12/2023	05/01/2024	5177-0	19/02/2024	04/03/2024	R\$293,47
RRQ9I59	DT009P301R	30/12/2023	05/01/2024	7340-0	19/02/2024	04/03/2024	R\$130,16
KAT1I63	DT0035405O	29/12/2023	05/01/2024	5010-0	19/02/2024	04/03/2024	R\$880,41
KAT1I63	DT0035405N	29/12/2023	05/01/2024	6599-2	19/02/2024	04/03/2024	R\$293,47
RAM7J43	DT000F40EZ	30/12/2023	05/01/2024	5010-0	19/02/2024	04/03/2024	R\$880,41
RAK1629	DT00KS1084	30/12/2023	05/01/2024	5720-0	19/02/2024	04/03/2024	R\$195,23
QCR2239	DT00KT10AD	30/12/2023	05/01/2024	5177-0	19/02/2024	04/03/2024	R\$293,47
RAM8H57	DT000F40F2	30/12/2023	05/01/2024	6599-2	19/02/2024	04/03/2024	R\$293,47
OHM9A62	DT00AD209G	30/12/2023	05/01/2024	6530-0	19/02/2024	04/03/2024	R\$195,23
QWA8J97	DT00393008	30/12/2023	05/01/2024	5169-1	19/02/2024	04/03/2024	R\$2.934,70
NPF8A15	DT005B507D	29/12/2023	05/01/2024	6599-2	19/02/2024	04/03/2024	R\$293,47
OBC1229	DT009B6040	29/12/2023	05/01/2024	5010-0	19/02/2024	04/03/2024	R\$880,41
QBI3G16	DT0032408V	30/12/2023	05/01/2024	5010-0	19/02/2024	04/03/2024	R\$880,41
NJL5I64	DT0035405M	29/12/2023	05/01/2024	5010-0	19/02/2024	04/03/2024	R\$880,41
PVA5I40	DT004I60FR	29/12/2023	05/01/2024	6599-2	19/02/2024	04/03/2024	R\$293,47
RAP7I30	DT006F201L	30/12/2023	05/01/2024	6564-0	19/02/2024	04/03/2024	R\$293,47
BOB4806	DT008Y20LA	30/12/2023	05/01/2024	6530-0	19/02/2024	04/03/2024	R\$195,23
QBL8J50	DT00FM10AA	30/12/2023	05/01/2024	6599-2	19/02/2024	04/03/2024	R\$293,47
OBI8092	DT003I60A9	30/12/2023	05/01/2024	5010-0	19/02/2024	04/03/2024	R\$880,41
RRP7G22	DT0025302T	29/12/2023	05/01/2024	5010-0	19/02/2024	04/03/2024	R\$880,41
QBX3652	DT009C207Y	30/12/2023	05/01/2024	5819-1	19/02/2024	04/03/2024	R\$880,41
NSD6H67	DT004S50GT	30/12/2023	05/01/2024	5169-1	19/02/2024	04/03/2024	R\$2.934,70
QBR4808	DT0032408S	30/12/2023	05/01/2024	6599-2	19/02/2024	04/03/2024	R\$293,47
OAU3291	DT001K80AQ	30/12/2023	05/01/2024	5843-3	19/02/2024	04/03/2024	R\$195,23
OBE6707	DT00FJ300Y	29/12/2023	05/01/2024	7340-0	19/02/2024	04/03/2024	R\$130,16
JZY2H87	DT00BZ206G	29/12/2023	05/01/2024	5010-0	19/02/2024	04/03/2024	R\$880,41
JZA0H43	DT0032409A	30/12/2023	05/01/2024	5169-1	19/02/2024	04/03/2024	R\$2.934,70
RRZ1118	DT0050102B	30/12/2023	05/01/2024	5835-0	19/02/2024	04/03/2024	R\$195,23
RAL2A16	DT003Y503F	30/12/2023	05/01/2024	5169-1	19/02/2024	04/03/2024	R\$2.934,70
JYE5869	DT000G30UV	30/12/2023	05/01/2024	6599-2	19/02/2024	04/03/2024	R\$293,47
KAJ2F61	DT00L3100P	30/12/2023	05/01/2024	6670-0	19/02/2024	04/03/2024	R\$195,23
JZN2657	DT00HC20EM	29/12/2023	05/01/2024	5169-2	19/02/2024	04/03/2024	R\$2.934,70
NRJ5J22	DT004I60FZ	30/12/2023	05/01/2024	6599-2	19/02/2024	04/03/2024	R\$293,47
QBA4C24	DT00G6205W	30/12/2023	05/01/2024	6599-2	19/02/2024	04/03/2024	R\$293,47
RAY6E82	DT0078307Y	30/12/2023	05/01/2024	6637-1	19/02/2024	04/03/2024	R\$195,23
NPL2F15	DT007J103R	30/12/2023	05/01/2024	6653-1	19/02/2024	04/03/2024	R\$195,23
RRZ4E56	DT005M302T	30/12/2023	05/01/2024	6637-1	19/02/2024	04/03/2024	R\$195,23

Placa	Nº AIT	Dt Infração	Dt Postagem	Cód. Infração	Dt Limite Indicação condutor/Infrator	Dt Limite Defesa	Vi. Multa
EJH4C60	DT00KT10AJ	30/12/2023	05/01/2024	5169-1	19/02/2024	04/03/2024	R\$2.934,70
RAN4H08	DT00J14054	30/12/2023	05/01/2024	6653-1	19/02/2024	04/03/2024	R\$195,23
RRT1D14	DT00KT10A6	30/12/2023	05/01/2024	5177-0	19/02/2024	04/03/2024	R\$293,47
JZV7107	DT000P305P	29/12/2023	05/01/2024	6599-2	19/02/2024	04/03/2024	R\$293,47
RAO5J22	DT00JV4079	28/12/2023	05/01/2024	6599-2	19/02/2024	04/03/2024	R\$293,47
QCU1I91	DT00EG109S	30/12/2023	05/01/2024	6653-1	19/02/2024	04/03/2024	R\$195,23
RAZ8F73	DT00KT10AI	30/12/2023	05/01/2024	5177-0	19/02/2024	04/03/2024	R\$293,47
NUA1A97	DT008V2089	30/12/2023	05/01/2024	6637-1	19/02/2024	04/03/2024	R\$195,23
QCG5E34	DT000P305S	30/12/2023	05/01/2024	6599-2	19/02/2024	04/03/2024	R\$293,47
OQV3E34	DT003Y503I	30/12/2023	05/01/2024	5010-0	19/02/2024	04/03/2024	R\$880,41
QCH1596	DT001Y506G	30/12/2023	05/01/2024	6726-1	19/02/2024	04/03/2024	R\$195,23
QCK9I08	DT004S50GP	30/12/2023	05/01/2024	6858-0	19/02/2024	04/03/2024	R\$293,47
QBW7F04	DT00L3100R	29/12/2023	05/01/2024	5010-0	19/02/2024	04/03/2024	R\$880,41
OBO9G71	DT0033404I	29/12/2023	05/01/2024	7340-0	19/02/2024	04/03/2024	R\$130,16
JZU0904	DT0035405S	30/12/2023	05/01/2024	5010-0	19/02/2024	04/03/2024	R\$880,41
RRZ4H89	DT008W1094	30/12/2023	05/01/2024	6912-0	19/02/2024	04/03/2024	R\$88,38
RRZ1I18	DT0050102D	30/12/2023	05/01/2024	7340-0	19/02/2024	04/03/2024	R\$130,16
ALO6645	DT00KS107Y	30/12/2023	05/01/2024	5169-1	19/02/2024	04/03/2024	R\$2.934,70
NPO5I52	DT00EK201A	30/12/2023	05/01/2024	6653-1	19/02/2024	04/03/2024	R\$195,23
RAR0D15	DT00KT10A7	30/12/2023	05/01/2024	5169-1	19/02/2024	04/03/2024	R\$2.934,70
RAO1D25	DT001Y506I	30/12/2023	05/01/2024	7340-0	19/02/2024	04/03/2024	R\$130,16
KAT7G44	MTA0264371	25/12/2023	05/01/2024	5274-1	19/02/2024	04/03/2024	R\$2.934,70
JZW9236	DT006F201R	30/12/2023	05/01/2024	6947-1	19/02/2024	04/03/2024	R\$195,23
OBI0H07	DT00KT109R	30/12/2023	05/01/2024	5010-0	19/02/2024	04/03/2024	R\$880,41
QBN5A17	DT00CE207K	30/12/2023	05/01/2024	7366-2	19/02/2024	04/03/2024	R\$130,16
QCG9543	DT009C207X	30/12/2023	05/01/2024	5452-2	19/02/2024	04/03/2024	R\$195,23
KAK5567	DT004I60FX	30/12/2023	05/01/2024	5169-1	19/02/2024	04/03/2024	R\$2.934,70
QBO4C30	DT0033404Q	30/12/2023	05/01/2024	6653-2	19/02/2024	04/03/2024	R\$195,23
QBW3710	DT000P305R	30/12/2023	05/01/2024	5045-0	19/02/2024	04/03/2024	R\$293,47
NJM9229	DT009O4036	30/12/2023	05/01/2024	6556-4	19/02/2024	04/03/2024	R\$293,47
NJD5B76	DT0035405V	30/12/2023	05/01/2024	5010-0	19/02/2024	04/03/2024	R\$880,41
RRX3G66	DT00AE8057	29/12/2023	05/01/2024	6050-1	19/02/2024	04/03/2024	R\$293,47
QBT1H16	DT00DU601O	30/12/2023	05/01/2024	5410-0	19/02/2024	04/03/2024	R\$130,16
OBR5851	DT0029201Z	29/12/2023	05/01/2024	5380-0	19/02/2024	04/03/2024	R\$130,16
RAZ8F73	DT00KT10AG	30/12/2023	05/01/2024	5010-0	19/02/2024	04/03/2024	R\$880,41
OAT7I46	DT0035405Q	30/12/2023	05/01/2024	5274-1	19/02/2024	04/03/2024	R\$2.934,70
QMW4503	DT00FW20FM	30/12/2023	05/01/2024	6599-2	19/02/2024	04/03/2024	R\$293,47
QCZ9G62	DT00BY107R	30/12/2023	05/01/2024	5045-0	19/02/2024	04/03/2024	R\$293,47
QBM7760	DT00IH103W	30/12/2023	05/01/2024	5010-0	19/02/2024	04/03/2024	R\$880,41
QAO1790	DT004S50GW	30/12/2023	05/01/2024	7579-0	19/02/2024	04/03/2024	R\$2.934,70
NJN8308	DT001Y506C	30/12/2023	05/01/2024	5835-0	19/02/2024	04/03/2024	R\$195,23
RRV0E13	DT00JP2020	30/12/2023	05/01/2024	5010-0	19/02/2024	04/03/2024	R\$880,41
QCC6D88	DT008V2084	30/12/2023	05/01/2024	5207-0	19/02/2024	04/03/2024	R\$88,38
KAI1H89	DT0050102F	30/12/2023	05/01/2024	5010-0	19/02/2024	04/03/2024	R\$880,41
OBN3F42	DT00AD209I	30/12/2023	05/01/2024	5010-0	19/02/2024	04/03/2024	R\$880,41
JZN2657	DT00HC20EO	29/12/2023	05/01/2024	5010-0	19/02/2024	04/03/2024	R\$880,41
QCC6D88	DT008V2083	30/12/2023	05/01/2024	6653-1	19/02/2024	04/03/2024	R\$195,23
OBC2959	DT0033404S	30/12/2023	05/01/2024	6599-2	19/02/2024	04/03/2024	R\$293,47
NJB9A37	DT00966013	30/12/2023	05/01/2024	5010-0	19/02/2024	04/03/2024	R\$880,41
KAJ8B36	DT004S50GS	30/12/2023	05/01/2024	5169-1	19/02/2024	04/03/2024	R\$2.934,70
RRV2H55	DT00CH10DO	30/12/2023	05/01/2024	6637-1	19/02/2024	04/03/2024	R\$195,23
RRR4A70	DT00L3100N	30/12/2023	05/01/2024	6580-0	19/02/2024	04/03/2024	R\$293,47
JZA0H43	DT0032409C	30/12/2023	05/01/2024	5177-0	19/02/2024	04/03/2024	R\$293,47
QBH1964	DT00L2101E	30/12/2023	05/01/2024	5380-0	19/02/2024	04/03/2024	R\$130,16
QCC6D88	DT008V2085	30/12/2023	05/01/2024	5738-0	19/02/2024	04/03/2024	R\$293,47
AZP5170	DT00FW20FN	30/12/2023	05/01/2024	6610-2	19/02/2024	04/03/2024	R\$195,23
RRT1D14	DT00KT10A5	30/12/2023	05/01/2024	5169-1	19/02/2024	04/03/2024	R\$2.934,70
OBM1256	DT00DU601N	30/12/2023	05/01/2024	5452-1	19/02/2024	04/03/2024	R\$195,23
SPF9I60	DT00EI206B	29/12/2023	05/01/2024	6637-1	19/02/2024	04/03/2024	R\$195,23
OHM9A62	DT00AD209H	30/12/2023	05/01/2024	5010-0	19/02/2024	04/03/2024	R\$880,41
EWQ4H39	DT009130ES	29/12/2023	05/01/2024	5169-1	19/02/2024	04/03/2024	R\$2.934,70
RRR4A70	DT00L3100L	30/12/2023	05/01/2024	5010-0	19/02/2024	04/03/2024	R\$880,41
RAR0D15	DT00KT10A8	30/12/2023	05/01/2024	5177-0	19/02/2024	04/03/2024	R\$293,47
RRY0I92	DT00J14051	29/12/2023	05/01/2024	5274-1	19/02/2024	04/03/2024	R\$2.934,70
OAR4A78	DT00BZ2069	29/12/2023	05/01/2024	6599-2	19/02/2024	04/03/2024	R\$293,47
OBL7954	DT007J103N	30/12/2023	05/01/2024	7048-1	19/02/2024	04/03/2024	R\$293,47
QCA9H69	DT003Y503Q	30/12/2023	05/01/2024	5169-1	19/02/2024	04/03/2024	R\$2.934,70
NKN2931	DT008K303M	29/12/2023	05/01/2024	5010-0	19/02/2024	04/03/2024	R\$880,41
RAO7C26	DT00HD30EB	30/12/2023	05/01/2024	5169-1	19/02/2024	04/03/2024	R\$2.934,70
NJK5J18	DT00CE207J	30/12/2023	05/01/2024	7030-1	19/02/2024	04/03/2024	R\$293,47
QBF1B21	DT00KS108A	30/12/2023	05/01/2024	5010-0	19/02/2024	04/03/2024	R\$880,41
RRZ1I18	DT0050102E	30/12/2023	05/01/2024	5274-1	19/02/2024	04/03/2024	R\$2.934,70
OAF4A40	DT00EJ70SP	30/12/2023	05/01/2024	5010-0	19/02/2024	04/03/2024	R\$880,41
SPE1D98	DT009P301Q	29/12/2023	05/01/2024	5169-1	19/02/2024	04/03/2024	R\$2.934,70
OBO8230	DT0025302V	29/12/2023	05/01/2024	6599-2	19/02/2024	04/03/2024	R\$293,47
OBC2959	DT0033404V	30/12/2023	05/01/2024	7340-0	19/02/2024	04/03/2024	R\$130,16
JZA0H43	DT0032409D	30/12/2023	05/01/2024	5118-0	19/02/2024	04/03/2024	R\$880,41
JZP7B19	DT00HK104G	29/12/2023	05/01/2024	5010-0	19/02/2024	04/03/2024	R\$880,41
OBF8C78	DT003X50AU	30/12/2023	05/01/2024	5010-0	19/02/2024	04/03/2024	R\$880,41
QBT3I46	DT0033404M	30/12/2023	05/01/2024	6599-2	19/02/2024	04/03/2024	R\$293,47
REV2A46	DT001K80AZ	30/12/2023	05/01/2024	7633-1	19/02/2024	04/03/2024	R\$293,47
NJR1B56	MTA1702045	12/12/2023	05/01/2024	6599-2	19/02/2024	04/03/2024	R\$293,47
JYW3E45	DT0050102G	30/12/2023	05/01/2024	6637-1	19/02/2024	04/03/2024	R\$195,23
RAZ3G92	DT009B603Z	29/12/2023	05/01/2024	5010-0	19/02/2024	04/03/2024	R\$880,41
HSL9B26	DT007J103U	30/12/2023	05/01/2024	5274-1	19/02/2024	04/03/2024	R\$2.934,70
NJA5366	DT003I609X	30/12/2023	05/01/2024	5185-1	19/02/2024	04/03/2024	R\$195,23
OAT7I46	DT0035405P	29/12/2023	05/01/2024	5010-0	19/02/2024	04/03/2024	R\$880,41

Placa	Nº AIT	Dt Infração	Dt Postagem	Cód. Infração	Dt Limite Indicação condutor/Infrator	Dt Limite Defesa	Vi. Multa
QCZ6F22	DT0034906Z	30/12/2023	05/01/2024	6599-2	19/02/2024	04/03/2024	R\$293,47
QCB5259	DT00GG30EQ	30/12/2023	05/01/2024	7579-0	19/02/2024	04/03/2024	R\$2.934,70
EDM7D83	DT002M10ES	30/12/2023	05/01/2024	7633-2	19/02/2024	04/03/2024	R\$293,47
QBA7J03	DT0025302U	29/12/2023	05/01/2024	5010-0	19/02/2024	04/03/2024	R\$880,41
OBBA491	DT00GG30EW	30/12/2023	05/01/2024	5010-0	19/02/2024	04/03/2024	R\$880,41
KAS6263	DT0035405Z	30/12/2023	05/01/2024	5010-0	19/02/2024	04/03/2024	R\$880,41
RRV9J37	DT00HK104H	29/12/2023	05/01/2024	6599-2	19/02/2024	04/03/2024	R\$293,47
QB3182	DT008V2081	30/12/2023	05/01/2024	5207-0	19/02/2024	04/03/2024	R\$88,38
RAL2A16	DT003Y503G	30/12/2023	05/01/2024	7340-0	19/02/2024	04/03/2024	R\$130,16
RAX1E73	DT00FI103V	30/12/2023	05/01/2024	7030-1	19/02/2024	04/03/2024	R\$293,47
NPL5433	DT008T103S	30/12/2023	05/01/2024	7340-0	19/02/2024	04/03/2024	R\$130,16
RRU6D39	DT003I60AD	30/12/2023	05/01/2024	6637-1	19/02/2024	04/03/2024	R\$195,23
PSR8570	DT00349072	30/12/2023	05/01/2024	5010-0	19/02/2024	04/03/2024	R\$880,41
RAV5D98	DT00KS1089	30/12/2023	05/01/2024	5835-0	19/02/2024	04/03/2024	R\$195,23
KAJ8B36	DT004S50GU	30/12/2023	05/01/2024	5010-0	19/02/2024	04/03/2024	R\$880,41
BRM4J32	DT00JV4070	28/12/2023	05/01/2024	5169-1	19/02/2024	04/03/2024	R\$2.934,70
NJB9A37	DT00966015	30/12/2023	05/01/2024	7340-0	19/02/2024	04/03/2024	R\$130,16
PSR8570	DT00349071	30/12/2023	05/01/2024	6599-2	19/02/2024	04/03/2024	R\$293,47
EJH4C60	DT00KT10AK	30/12/2023	05/01/2024	5177-0	19/02/2024	04/03/2024	R\$293,47
OB10H07	DT00KT109T	30/12/2023	05/01/2024	5185-1	19/02/2024	04/03/2024	R\$195,23
QCR2F69	DT00CE207I	30/12/2023	05/01/2024	5738-0	19/02/2024	04/03/2024	R\$293,47
QCB5575	DT00JV4071	28/12/2023	05/01/2024	7340-0	19/02/2024	04/03/2024	R\$130,16
QBN8848	DT00354062	30/12/2023	05/01/2024	6599-2	19/02/2024	04/03/2024	R\$293,47
QBS6D05	DT00JV4075	28/12/2023	05/01/2024	7340-0	19/02/2024	04/03/2024	R\$130,16
NRJ5J22	DT004I60G0	30/12/2023	05/01/2024	5010-0	19/02/2024	04/03/2024	R\$880,41
QBF1B21	DT00KS108B	30/12/2023	05/01/2024	5061-0	19/02/2024	04/03/2024	R\$880,41
RR12H89	DT00KT109V	30/12/2023	05/01/2024	7340-0	19/02/2024	04/03/2024	R\$130,16
NPM4857	DT003R200N	30/12/2023	05/01/2024	5010-0	19/02/2024	04/03/2024	R\$880,41
JZY2H87	DT00BZ206F	29/12/2023	05/01/2024	6599-2	19/02/2024	04/03/2024	R\$293,47
BDE8A32	DT00LA100H	29/12/2023	05/01/2024	7579-0	19/02/2024	04/03/2024	R\$2.934,70
OAT6896	DT0025302Y	30/12/2023	05/01/2024	5010-0	19/02/2024	04/03/2024	R\$880,41
QB3182	DT008V207X	30/12/2023	05/01/2024	5274-1	19/02/2024	04/03/2024	R\$2.934,70
OBR4808	DT0032408T	30/12/2023	05/01/2024	7340-0	19/02/2024	04/03/2024	R\$130,16
RRT5A74	DT00GF50BB	30/12/2023	05/01/2024	5169-1	19/02/2024	04/03/2024	R\$2.934,70
IZB3J65	DT00CE207G	30/12/2023	05/01/2024	7366-2	19/02/2024	04/03/2024	R\$130,16
NUA1A97	DT008V2087	30/12/2023	05/01/2024	5010-0	19/02/2024	04/03/2024	R\$880,41
JZW9236	DT006F201T	30/12/2023	05/01/2024	5185-2	19/02/2024	04/03/2024	R\$195,23
QCK4418	DT00LF1015	29/12/2023	05/01/2024	5738-0	19/02/2024	04/03/2024	R\$293,47
OBK4500	DT00KT109Z	30/12/2023	05/01/2024	5169-1	19/02/2024	04/03/2024	R\$2.934,70
QCP0D11	DT00EJ70SN	30/12/2023	05/01/2024	5010-0	19/02/2024	04/03/2024	R\$880,41
QCM6G69	DT0035405X	30/12/2023	05/01/2024	5010-0	19/02/2024	04/03/2024	R\$880,41
RRS3E32	DT00EG109Q	30/12/2023	05/01/2024	5010-0	19/02/2024	04/03/2024	R\$880,41
QBI3G16	DT0032408Z	30/12/2023	05/01/2024	7340-0	19/02/2024	04/03/2024	R\$130,16
QBI2092	DT00GF50B9	29/12/2023	05/01/2024	6599-2	19/02/2024	04/03/2024	R\$293,47
NUA1A97	DT008V2088	30/12/2023	05/01/2024	6653-1	19/02/2024	04/03/2024	R\$195,23
QBT3I46	DT0033404P	30/12/2023	05/01/2024	7340-0	19/02/2024	04/03/2024	R\$130,16
RAO1D25	DT001Y506H	30/12/2023	05/01/2024	5010-0	19/02/2024	04/03/2024	R\$880,41
QBC7F85	DT007J103O	30/12/2023	05/01/2024	5010-0	19/02/2024	04/03/2024	R\$880,41
ONX4J50	DT00GX502A	30/12/2023	05/01/2024	6602-0	19/02/2024	04/03/2024	R\$293,47
RAZ8F73	DT00KT10AF	30/12/2023	05/01/2024	5169-1	19/02/2024	04/03/2024	R\$2.934,70
NJB5E36	DT00EJ206A	29/12/2023	05/01/2024	6599-2	19/02/2024	04/03/2024	R\$293,47
RAK1629	DT00KS1082	30/12/2023	05/01/2024	5169-1	19/02/2024	04/03/2024	R\$2.934,70
KAI9919	DT00CE207H	30/12/2023	05/01/2024	5738-0	19/02/2024	04/03/2024	R\$293,47
JZQ3I24	DT004U104W	30/12/2023	05/01/2024	6599-2	19/02/2024	04/03/2024	R\$293,47
QBO4C30	DT0033404N	30/12/2023	05/01/2024	6599-2	19/02/2024	04/03/2024	R\$293,47
NPN4A38	DT00314061	30/12/2023	05/01/2024	5045-0	19/02/2024	04/03/2024	R\$293,47
JZH5057	DT003X50AX	30/12/2023	05/01/2024	5169-1	19/02/2024	04/03/2024	R\$2.934,70
DMC4475	DT00324095	30/12/2023	05/01/2024	5010-0	19/02/2024	04/03/2024	R\$880,41
RAO5J22	DT00JV4078	29/12/2023	05/01/2024	7579-0	19/02/2024	04/03/2024	R\$2.934,70
RAU6G65	DT003Y503H	30/12/2023	05/01/2024	5169-1	19/02/2024	04/03/2024	R\$2.934,70
RAR0D15	DT00KT10AA	30/12/2023	05/01/2024	7340-0	19/02/2024	04/03/2024	R\$130,16
PZM8H40	DT00KT10AC	30/12/2023	05/01/2024	5169-1	19/02/2024	04/03/2024	R\$2.934,70
JZN2657	DT00HC20EN	29/12/2023	05/01/2024	6599-2	19/02/2024	04/03/2024	R\$293,47
RAZ8F73	DT00KT10AH	30/12/2023	05/01/2024	5118-0	19/02/2024	04/03/2024	R\$880,41
KAF9407	DT00EG109R	30/12/2023	05/01/2024	5010-0	19/02/2024	04/03/2024	R\$880,41
OBR4808	DT0032408R	30/12/2023	05/01/2024	5045-0	19/02/2024	04/03/2024	R\$293,47
JHT9089	DT00292022	29/12/2023	05/01/2024	5657-0	19/02/2024	04/03/2024	R\$130,16
EXM4G15	DT00LA100K	30/12/2023	05/01/2024	5010-0	19/02/2024	04/03/2024	R\$880,41
RAZ1E33	DT008Y20LC	30/12/2023	05/01/2024	6637-1	19/02/2024	04/03/2024	R\$195,23
QCP0D11	DT00EJ70SO	30/12/2023	05/01/2024	6580-0	19/02/2024	04/03/2024	R\$293,47
QB3182	DT008V207Y	30/12/2023	05/01/2024	6653-1	19/02/2024	04/03/2024	R\$195,23
QCK9108	DT004S50GO	29/12/2023	05/01/2024	5169-1	19/02/2024	04/03/2024	R\$2.934,70
QCC6D88	DT008V2082	30/12/2023	05/01/2024	5274-2	19/02/2024	04/03/2024	R\$2.934,70
NHN2J52	DT0029201T	29/12/2023	05/01/2024	6548-0	19/02/2024	04/03/2024	R\$130,16
QBP7H92	DT00CN507C	29/12/2023	05/01/2024	5010-0	19/02/2024	04/03/2024	R\$880,41
AOE8I81	DT001K80AN	30/12/2023	05/01/2024	5843-3	19/02/2024	04/03/2024	R\$195,23
QBI3G16	DT0032408U	30/12/2023	05/01/2024	5169-1	19/02/2024	04/03/2024	R\$2.934,70
NPP1G99	DT00F7408W	30/12/2023	05/01/2024	5010-0	19/02/2024	04/03/2024	R\$880,41
JZU6635	DT00KT10A3	30/12/2023	05/01/2024	5010-0	19/02/2024	04/03/2024	R\$880,41
QCP9735	DT00324092	30/12/2023	05/01/2024	7340-0	19/02/2024	04/03/2024	R\$130,16
QCR2239	DT00KT10AB	30/12/2023	05/01/2024	5169-1	19/02/2024	04/03/2024	R\$2.934,70
RAO5J22	DT00JV407B	28/12/2023	05/01/2024	6670-0	19/02/2024	04/03/2024	R\$195,23
QBH8970	DT000P305Q	29/12/2023	05/01/2024	6599-2	19/02/2024	04/03/2024	R\$293,47
JZA0H43	DT0032409B	30/12/2023	05/01/2024	5010-0	19/02/2024	04/03/2024	R\$880,41
OAQ1790	DT004S50GV	30/12/2023	05/01/2024	5010-0	19/02/2024	04/03/2024	R\$880,41
OBC2959	DT0033404U	30/12/2023	05/01/2024	6580-0	19/02/2024	04/03/2024	R\$293,47
RRU3C69	MTA1702096	11/12/2023	05/01/2024	6599-2	19/02/2024	04/03/2024	R\$293,47

Placa	Nº AIT	Dt Infração	Dt Postagem	Cód. Infração	Dt Limite Indicação condutor/Infrator	Dt Limite Defesa	Vi. Multa
NUE7G62	DT00J1404W	29/12/2023	05/01/2024	5010-0	19/02/2024	04/03/2024	R\$880,41
RAZ2E01	DT0034906Y	29/12/2023	05/01/2024	5010-0	19/02/2024	04/03/2024	R\$880,41
NPP1G99	DT00F7408Z	30/12/2023	05/01/2024	6580-0	19/02/2024	04/03/2024	R\$293,47
OBF8C78	DT003X50AT	30/12/2023	05/01/2024	5169-1	19/02/2024	04/03/2024	R\$2.934,70
NPN4A38	DT00314060	30/12/2023	05/01/2024	5169-1	19/02/2024	04/03/2024	R\$2.934,70
KAQ8613	DT00LA100N	30/12/2023	05/01/2024	5010-0	19/02/2024	04/03/2024	R\$880,41
RRW9E73	DT00FH208E	30/12/2023	05/01/2024	6653-1	19/02/2024	04/03/2024	R\$195,23
SPE1D98	DT009P301O	29/12/2023	05/01/2024	5274-1	19/02/2024	04/03/2024	R\$2.934,70
RAO5J22	DT00JV407A	28/12/2023	05/01/2024	7340-0	19/02/2024	04/03/2024	R\$130,16
PQP7A27	DT00BS206D	30/12/2023	05/01/2024	5010-0	19/02/2024	04/03/2024	R\$880,41
NJC2115	DT000G30UN	29/12/2023	05/01/2024	5169-1	19/02/2024	04/03/2024	R\$2.934,70
NJM9229	DT009O4035	30/12/2023	05/01/2024	6653-1	19/02/2024	04/03/2024	R\$195,23
NHN2J52	DT0029201V	29/12/2023	05/01/2024	5525-0	19/02/2024	04/03/2024	R\$130,16
QBA2B24	DT00LB100H	30/12/2023	05/01/2024	5169-1	19/02/2024	04/03/2024	R\$2.934,70
RAV5D98	DT00KS1088	30/12/2023	05/01/2024	5720-0	19/02/2024	04/03/2024	R\$195,23
IXT0A02	MTA0264508	24/12/2023	05/01/2024	6670-0	19/02/2024	04/03/2024	R\$195,23
QCG6216	DT00HC20EP	30/12/2023	05/01/2024	6599-2	19/02/2024	04/03/2024	R\$293,47
SPC1G01	DT0035405T	30/12/2023	05/01/2024	5010-0	19/02/2024	04/03/2024	R\$880,41
FJH8H45	DT00891019	29/12/2023	05/01/2024	7234-0	19/02/2024	04/03/2024	R\$130,16
NPL2F15	DT007J103P	30/12/2023	05/01/2024	5010-0	19/02/2024	04/03/2024	R\$880,41
QCB5575	DT00JV4072	28/12/2023	05/01/2024	5010-0	19/02/2024	04/03/2024	R\$880,41
KAC7657	DT00LA100B	30/12/2023	05/01/2024	7579-0	19/02/2024	04/03/2024	R\$2.934,70
NEA2680	DT00HC20ER	30/12/2023	05/01/2024	5169-2	19/02/2024	04/03/2024	R\$2.934,70
NJB9A37	DT00966016	30/12/2023	05/01/2024	6637-1	19/02/2024	04/03/2024	R\$195,23
QCJ0I82	DT00EG109Y	30/12/2023	05/01/2024	5010-0	19/02/2024	04/03/2024	R\$880,41
EQN2F62	DT00KS108E	30/12/2023	05/01/2024	5169-1	19/02/2024	04/03/2024	R\$2.934,70
OJIOE62	DT00EJ70SD	30/12/2023	05/01/2024	5738-0	19/02/2024	04/03/2024	R\$293,47
NPO5I52	DT00EK201C	29/12/2023	05/01/2024	6637-2	19/02/2024	04/03/2024	R\$195,23
CDL3A32	DT00KT109Y	30/12/2023	05/01/2024	6599-2	19/02/2024	04/03/2024	R\$293,47
RAY3D21	DT001K80AX	30/12/2023	05/01/2024	7366-2	19/02/2024	04/03/2024	R\$130,16
FJH8H45	DT00891018	29/12/2023	05/01/2024	5010-0	19/02/2024	04/03/2024	R\$880,41
OAQ4D95	DT00FL2083	30/12/2023	05/01/2024	5010-0	19/02/2024	04/03/2024	R\$880,41
RRY0I92	DT00J14050	29/12/2023	05/01/2024	5010-0	19/02/2024	04/03/2024	R\$880,41
QCB5575	DT00JV4073	28/12/2023	05/01/2024	5010-0	19/02/2024	04/03/2024	R\$880,41
NJB9A37	DT00966014	30/12/2023	05/01/2024	7056-1	19/02/2024	04/03/2024	R\$293,47
QTH1A07	DT00FW20FL	29/12/2023	05/01/2024	5169-1	19/02/2024	04/03/2024	R\$2.934,70
QCH1596	DT001Y506F	30/12/2023	05/01/2024	6769-0	19/02/2024	04/03/2024	R\$130,16
QCZ9G62	DT00BY107Q	30/12/2023	05/01/2024	7048-1	19/02/2024	04/03/2024	R\$293,47
QCK5A72	DT0033404R	30/12/2023	05/01/2024	6050-1	19/02/2024	04/03/2024	R\$293,47
NPL5433	DT008T103T	30/12/2023	05/01/2024	6637-2	19/02/2024	04/03/2024	R\$195,23
NUD3604	DT00CB603R	30/12/2023	05/01/2024	6599-2	19/02/2024	04/03/2024	R\$293,47
NPP1G99	DT00F7408X	30/12/2023	05/01/2024	6599-2	19/02/2024	04/03/2024	R\$293,47
NJP5650	DT00EI206C	29/12/2023	05/01/2024	6599-2	19/02/2024	04/03/2024	R\$293,47
QCZ6F22	DT00349070	30/12/2023	05/01/2024	5010-0	19/02/2024	04/03/2024	R\$880,41

DEPARTAMENTO ESTADUAL DE TRÂNSITO
NOTIFICAÇÃO DE PENALIDADE
EDITAL ELETRÔNICO DE NOTIFICAÇÃO DE PENALIDADE

O Departamento Estadual de Trânsito, na qualidade de autoridade de trânsito, em conformidade com as competências estabelecidas pela Lei nº 9.503/97 – Código de Trânsito Brasileiro, artigo 281 e Resolução nº 918/2022 do CONTRAN – Conselho Nacional de Trânsito, NOTIFICA OS PROPRIETÁRIOS DOS VEÍCULOS abaixo, concedendo-lhes o prazo para interposição de recurso à JARI até a data limite, junto ao órgão autuador.

DOCUMENTAÇÃO: Requerimento assinado, com as razões do recurso; Cópia da notificação da autuação; Cópia do CRLV - documento do veículo; Cópia do documento de identificação (RG, CPF ou CNH) e procuração (quando for o caso). No caso de pessoa jurídica, apresentar os documentos que comprovem a representação. OBS. Deverá ser protocolado um requerimento para cada infração, com a documentação necessária.

Placa	Nº AIT	Dt Infração	Dt Postagem	Cód. Infração	Dt Limite Recurso	Vi. Multa
RAV3I85	DT002D329Q	26/10/2023	05/01/2024	5185-1	04/03/2024	R\$195,23

EXTRATO DO SEXTO TERMO ADITIVO AO CONTRATO DE LOCAÇÃO N.º 004/2015/DETRAN/MT

(Processo DETRAN-PRO-2022/00068)

OBJETO DO ADITIVO: O presente Termo Aditivo ao Contrato de Locação n. 004/2015, tem por objeto prorrogar a alteração do valor do aluguel, constante da Cláusula Terceira - Do Valor do Aluguel do Contrato Original, em razão das reformas, realizadas pelo proprietário do imóvel com vistas a atender as necessidades do DETRAN/MT.

VALOR ANUAL DO CONTRATO APÓS ALTERAÇÃO: R\$ 74.700,00 (setenta e quatro mil e setecentos reais).

DO EFEITO FINANCEIRO: 25/08/2022.

DATA DA ASSINATURA DO ADITIVO: 11/01/2024.

LOCATÁRIO: DEPARTAMENTO ESTADUAL DE TRÂNSITO DE MATO GROSSO - DETRAN/MT - GUSTAVO REIS LOBO DE VASCONCELOS - PAULO HENRIQUE LIMA MARQUES.

LOCADORA: CLEUSA ALVES DE ARAUJO - MAYLA MARCELINA ALVES ARAUJO GOULART - CPF nº 055.XXX.XXX-XX - e nº. 017.XXX.XXX-XX.

Protocolo 1537420

PORTARIA Nº 011/2024/GP/DETRAN-MT

O **PRESIDENTE DO DEPARTAMENTO ESTADUAL DE TRÂNSITO DE MATO GROSSO - DETRAN/MT**, no uso das atribuições que lhe são conferidas e nos termos do Art. 67 da Lei Federal nº. 8.666/1993, resolve:

Art. 1º Designar os servidores elencados abaixo para acompanhar, fiscalizar o Contrato de Locação nº. 001/2015 - CARLOS ROBERTO DOS SANTOS, CPF nº 568.XXX.XXX-XX.

Objeto: Este contrato tem por objeto a locação de imóvel comercial destinado ao funcionamento da 35ª CIRETRAN, no município de São José do Rio Claro/MT, localizado na Avenida Mato Grosso, Lote 24, Quadra 43, Setor 1, Centro, São José do Rio Claro/MT, com 423,36m² de área construída e terreno com área total de 1.602,02m², conforme especificações do Laudo de Avaliação nº 207/2014/SAOP, firmado pelo Engenheiro Civil Roosevelt Alves Filho e o Geog.º Arnaldo da Guia Taques.

I - Fiscal Titular: Gisele Calheiros Gomes Ramos - Matrícula N° 50XXX

II - Fiscal Substituto: Rinilda Calheiros Gomes - Matrícula N° 140XXX

III - Gestor Titular: Veneranda Acosta Fernandes - Matrícula nº 111XXX

IV - Gestor Substituto: Dayanne Darth Ananias - Matrícula - Matrícula nº 285XXX

Art. 2º As atribuições dos Fiscais/Gestores estão previstas na PORTARIA Nº 437/2018/GP/DETRAN/MT, publicada no Diário Oficial do Estado de Mato Grosso nº 27294, em 05 de julho de 2018, pág. 145 a 149, e já são exigíveis desde a assinatura do Contrato.

Art. 3º Fica revogada a PORTARIA Nº 329/2023/GP/DETRAN/MT, publicada no Diário Oficial do Estado Nº 27.465 em 19 de março de 2019 na Página 73, passando a vigorar o exposto no art. 1º desta Portaria, com efeitos a partir de 11/01/2024.

Publique-se. Registre-se. Cumpra-se.

Cuiabá/MT, 16 de janeiro de 2024.

PAULO HENRIQUE LIMA MARQUES

Diretor de Administração Sistemática do DETRAN-MT
(Original assinada)

GUSTAVO REIS LOBO DE VASCONCELOS

Presidente do DETRAN-MT
(Original assinada)

Protocolo 1537416

Portaria Nº 012/2024/GP/DETRAN/MT

O **Presidente do Departamento Estadual de Trânsito de Mato Grosso - DETRAN/MT**, no uso de suas atribuições legais e considerando o disposto na Lei Complementar nº 505, de 06 de setembro de 2013, e no Decreto 1.303, de 03 de março de 2022, resolve:

Art. 1º - RETIFICAR em parte a PORTARIA Nº 010/2024/GP/DETRAN/MT, de 15 de janeiro de 2024, publicada no Diário Oficial nº. 28.662, pág. 88, que trata da Avaliação de Desempenho 2023 dos servidores do DETRAN.

Art. 2º - Esta portaria entra em vigor na data de sua publicação.

Registre-se, publique-se e cumpra-se.

Cuiabá/MT, 16 de janeiro de 2024.

ANEXO 1 - AVALIAÇÃO ANUAL DE DESEMPENHO 2023

MATR	VINC	NOME	CICLO AVALIATIVO	CARGO	NOTA 2023
72991		9ALESSANDRA APARECIDA FRANGIOTTI MARTINS	27/12/22 a 26/12/23	AGENTE DO SERVICO DE TRANSITO LC 505/13	93,72
127559		1ALLAN SIMOES CAMPOS BORGES	21/12/22 a 20/12/23	AGENTE DO SERVICO DE TRANSITO LC 505/13	94,89
127561		1ARIANA KAROLINE PINHO VIEIRA	12/12/22 a 11/12/23	AGENTE DO SERVICO DE TRANSITO LC 505/13	100,00
237079		1DOUGLAS ASTERIO DOS SANTOS	15/12/22 a 14/12/23	AGENTE DO SERVICO DE TRANSITO LC 505/13	90,00
127446		1DUALCY GOMES SANTANA JUNYOR	15/12/22 a 14/12/23	AGENTE DO SERVICO DE TRANSITO LC 505/13	97,00
126626		1EDICELIO RODRIGUES DOS SANTOS	07/11/22 a 06/11/23	AGENTE DO SERVICO DE TRANSITO LC 505/13	99,89
96347		4EDILSON JOSE MARQUES DE MORAES	23/11/22 a 22/12/23	AGENTE DO SERVICO DE TRANSITO LC 505/13	86,61
127444		1ELITON MARTINS DE SOUZA	15/12/22 a 14/12/23	AGENTE DO SERVICO DE TRANSITO LC 505/13	98,67
117998		4FRANCISCO XAVIER VIEIRA	14/12/22 a 13/12/23	AGENTE DO SERVICO DE TRANSITO LC 505/13	100,00
127434		1JACKSON SILVA CAMPOS	27/12/22 a 26/12/23	AUXILIAR DO SERVICO DE TRANSITO LC 505/13	87,50
127474		1JANDERCIO MANOEL ALVES	21/12/22 a 20/12/23	AGENTE DO SERVICO DE TRANSITO LC 505/13	99,78
127579		1LEONARDO RAMOS SOARES	13/12/22 a 12/12/23	AGENTE DO SERVICO DE TRANSITO LC 505/13	98,39
259377		1LUCIA ABBADIA LEVENTI DUARTE	23/12/22 a 22/12/23	ANALISTA DO SERVICO TRANSITO LC 505/13	97,28
127461		1LUIZ CARLOS DE SOUZA	29/12/22 a 28/12/23	AGENTE DO SERVICO DE TRANSITO LC 505/13	92,89
200046		11RENATA FERREIRA RODRIGUES	18/12/22 a 17/12/23	AUXILIAR DO SERVICO DE TRANSITO LC 505/13	96,67
127109		1RENATA NEVES TAVARES DE BARROS FREITAS	22/12/22 a 21/12/23	ANALISTA DO SERVICO TRANSITO LC 505/13	99,72
127100		1RONNAN RODOLFO DOS SANTOS RODRIGUES SILVA	12/12/22 a 11/12/23	AGENTE DO SERVICO DE TRANSITO LC 505/13	89,78
127462		1SALVADOR MONTEIRO DA SILVA FILHO	29/12/22 a 28/12/23	AGENTE DO SERVICO DE TRANSITO LC 505/13	88,67
267186		1SUSELI ARANEGA DE SOUZA	22/12/22 a 21/12/23	AUXILIAR DO SERVICO DE TRANSITO LC 505/13	99,61
267489		1TEODORO LOPES DE ALVARENGA	23/12/22 a 22/12/23	ANALISTA DO SERVICO TRANSITO LC 505/13	99,72

GUSTAVO REIS LOBO DE VASCONCELOS

Presidente do DETRAN-MT

(Original Assinado)

Protocolo 1537905

EMPAER

EMPRESA MATOGROSSENSE DE PESQUISA, ASSISTENCIA E EXTENSÃO RURAL S/A

PROCESSO ADMINISTRATIVO EMPAER-PRO-2023/00470

Resultado da Licitação

O Pregoeiro Oficial da EMPRESA MATOGROSSENSE DE PESQUISA, PESQUISA E EXTENSÃO RURAL - EMPAER, nomeado pela Portaria nº. 070/2023/EMPAER-MT, publicada no Diário Oficial de Mato Grosso em 18 de julho de 2023, vem a Público divulgar o Resultado da Licitação na Modalidade Pregão Eletrônico nº 012/2023/EMPAER/MT, do tipo Menor Preço, Processo Administrativo n.º EMPAER-PRO-2023/00470, o qual tem por objeto a "aquisição de aparelho de Ultrassom de uso veterinário para a equipe veterinária da área finalística da EMPAER-MT", conforme especificações do edital.

LOTE		EMPRESA CLASSIFICADA	QUANT	UND	PREÇO UNITÁRIO OFERTADO (R\$)	PREÇO TOTAL OFERTADO (R\$)	SITUAÇÃO
LOTE 01 - 75% PRINCIPAL							
ITEM	01	P. R. P. BORGES COMÉRCIO EIRELI	8	UN	28.520,00	228.160,00	ADJUDICADO
LOTE 01 - 25% ME/ EPP/MEI							
ITEM	01	P. R. P. BORGES COMÉRCIO EIRELI	2	UN	28.520,00	57.040,00	ADJUDICADO

Cuiabá-MT, 15 de janeiro de 2024

WILLIAN CAMPOS VICTOR DA SILVA

PREGOEIRO OFICIAL - EMPAER-MT

Portaria Nº 070/2023/EMPAER/MT

(original assinado)

TERMO DE ADJUDICAÇÃO E HOMOLOGAÇÃO

PREGÃO ELETRÔNICO Nº 012/2023/EMPAER

(EMPAER-PRO-2023/00470)

Tendo em vista o que consta nos autos deste procedimento do processo administrativo EMPAER-PRO-2023/00470, do Pregão Eletrônico nº 012/2023/EMPAER-MT, e em consonância com o Ato de Nomeação nº 334/2019, o Diretor Presidente RENALDO LOFFI, resolve ADJUDICAR e HOMOLOGAR os Lotes 01 COTA 75% - COTA PRINCIPAL/AMPLA DISPUTA e 01 COTA 25% - EXCLUSIVO ME/EPP/MEI do presente certame, para todos os efeitos legais, nos termos do artigo 4º, inciso XXI e XXII, da Lei 10.520/2002 e do artigo 51 do Decreto Estadual 840/2017, o qual tem por objeto a "aquisição de aparelho de Ultrassom de uso veterinário para a equipe veterinária da área finalística da EMPAER-MT", conforme especificações do edital, e em conformidade com o relatório do Pregoeiro.

LOTE 01 - 75% AMPLA DISPUTA				
ITEM	VALOR TOTAL ESTIMADO (R\$)	VALOR TOTAL OFERTADO (R\$)	EMPRESA	SITUAÇÃO
01	241.112,80	228.160,00	P. R. P. BORGES COMÉRCIO EIRELI	ADJUDICAR
LOTE 01 - 25% EXCLUSIVO ME/EPP/MEI				
ITEM	VALOR TOTAL ESTIMADO (R\$)	VALOR TOTAL OFERTADO (R\$)	EMPRESA	SITUAÇÃO
01	60.278,20	57.040,00	P. R. P. BORGES COMÉRCIO EIRELI	ADJUDICAR

Cuiabá-MT, 15 de janeiro de 2024.

RENALDO LOFFI

DIRETOR PRESIDENTE

(Ato de Nomeação nº 334/2019)

EMPAER-MT

(original assinado)

Protocolo 1537956

PROCESSO ADMINISTRATIVO EMPAER-PRO-2023/02340

Resultado da Licitação

O Pregoeiro Oficial da **EMPRESA MATOGROSSENSE DE PESQUISA, PESQUISA E EXTENSÃO RURAL - EMPAER**, nomeado pela Portaria nº. 070/2023/EMPAER-MT, publicada no Diário Oficial de Mato Grosso em 18 de julho de 2023, vem a Público divulgar o Resultado da Licitação na Modalidade Pregão Eletrônico nº 014/2023/EMPAER/MT, do tipo Menor Preço, Processo Administrativo nº. **EMPAER-PRO-2023/02340**, o qual tem por objeto a aquisição de tratores e caminhão para auxiliar no desenvolvimento das atividades de prestação de serviços e de fomento à Agricultura Familiar pela EMPAER-MT, conforme especificações do edital.

LOTE	EMPRESA CLASSIFICADA	QUANT	UND	PREÇO UNITÁRIO OFERTADO (R\$)	PREÇO TOTAL OFERTADO (R\$)	SITUAÇÃO	
LOTE 01 - AMPLA CONCORRÊNCIA							
ITEM	01	MAXICASE MÁQUINAS LTDA	03	UND	288.333,33	865.000,00	ADJUDICADO
LOTE 02 - AMPLA CONCORRÊNCIA							
ITEM	01	TORINO COMERCIAL DE VEICULOS LTDA	01	UND	475.000,00	475.000,00	ADJUDICADO

Cuiabá-MT, 16 de janeiro de 2024.

(original assinado)
WILLIAN CAMPOS VICTOR DA SILVA
 PREGOEIRO OFICIAL - EMPAER-MT
 Portaria Nº 070/2023/EMPAER/MT

TERMO DE ADJUDICAÇÃO E HOMOLOGAÇÃO
PREGÃO ELETRÔNICO Nº 014/2023/EMPAER
(EMPAER-PRO-2023/02340)

Tendo em vista o que consta nos autos deste procedimento do processo administrativo **EMPAER-PRO-2023/02340**, do Pregão Eletrônico nº 014/2023/EMPAER-MT, e em consonância com o Ato de Nomeação nº 334/2019, o Diretor Presidente **RENALDO LOFFI**, resolve **ADJUDICAR** e **HOMOLOGAR** os **Lotes 01 e 02** do presente certame, para todos os efeitos legais, nos termos do artigo 4º, inciso XXI e XXII, da Lei 10.520/2002 e do artigo 51 do Decreto Estadual 840/2017, o qual tem por objeto a "aquisição de tratores e caminhão para auxiliar no desenvolvimento das atividades de prestação de serviços e de fomento à Agricultura Familiar pela EMPAER-MT", conforme especificações do edital, e em conformidade com o relatório do Pregoeiro.

LOTE 01 - AMPLA CONCORRÊNCIA				
ITEM	VALOR TOTAL ESTIMADO (R\$)	VALOR TOTAL OFERTADO (R\$)	EMPRESA	SITUAÇÃO
01	1.103.299,50	865.000,00	MAXICASE MÁQUINAS LTDA	ADJUDICADO
LOTE 02 - AMPLA CONCORRÊNCIA				
01	482.375,00	475.000,00	TORINO COMERCIAL DE VEICULOS LTDA	ADJUDICADO

Cuiabá-MT, 16 de janeiro de 2024.

(original assinado)
RENALDO LOFFI
 DIRETOR PRESIDENTE
 (Ato de Nomeação nº 334/2019)
 EMPAER-MT

Protocolo 1537361

LOTACIONOGRAMA

O Diretor Presidente da Empresa Mato-grossense de Pesquisa, Assistência e Extensão Rural - EMPAER-MT, no exercício de suas funções e valendo-se da competência Estatutária, conferidas pelo Artigo 15, do Estatuto da Empresa,

EMPRESA MATO-GROSSENSE DE PESQUISA, ASSISTÊNCIA E EXTENSÃO RURAL - EMPAER-MT						
LOTACIONOGRAMA DO PERÍODO- 1º TRIMESTRE/2024						
CARREIRA	CARGO	CARGOS CRIADOS	CARGOS OCUPADOS	CARGOS VAGOS	CONTRATADOS	SUBSÍDIO NÍVEL/CLASSE
Profissionais de Pesquisa e Extensão Rural MT	Técnico Nível Superior	-	128	-	-	Deliberação 002/02 e Resolução 004/2004
Profissionais de Pesquisa e Extensão Rural MT	Agente Técnico	-	164	-	-	Deliberação 002/02 e Resolução 004/2004
Profissionais de Pesquisa e Extensão Rural MT	Agente Administrativo	-	30	-	-	Deliberação 002/02 e Resolução 004/2004
Profissionais de Pesquisa e Extensão Rural MT	Agente de Serviço	-	13	-	-	Deliberação 002/02 e Resolução 004/2004
TOTAL	-	-	335	-	-	-

SERVIDORES DE OUTROS ÓRGÃOS CEDIDOS À EMPAER-MT

ÓRGÃO/ENTIDADE CEDENTE	CARGOS	QUANTIDADE
SEPLAG	Técnico Administrativo	1
SEDEC	Analista Administrativo	1
SEAF	Analista de Des. Econômico	1
SEMA	Analista do Meio Ambiente	1
SEFAZ	Técnico Administrativo	1
SEFAZ	Analista Administrativo	1

Cuiabá-MT, 16 de janeiro de 2024.

RENALDO LOFFI
 Diretor Presidente
 EMPAER- MT
 (Original assinado)

Protocolo 1537389

PORTARIA Nº015/2024/EMPAER - MT

O DIRETOR PRESIDENTE DA EMPRESA MATO-GROSSENSE DE PESQUISA, ASSISTÊNCIA E EXTENSÃO RURAL - EMPAER MT, no uso de suas atribuições legais, que lhe confere o Artigo 15 do Estatuto Social da Empresa;

RESOLVE:

Art. 1º Exonerar o empregado **Glieber Henriques Beliene** do cargo comissionado de Coordenador de Assistência Técnica e Extensão Rural - DAC - 05, na Empresa Mato-Grossense de Pesquisa, Assistência e Extensão Rural - EMPAER-MT, com seus efeitos a partir de 14 de janeiro de 2024, revogando-se as disposições em contrário.

PUBLICA-SE, CUMpra-SE.

Empresa Mato-Grossense de Pesquisa, Assistência e Extensão Rural - EMPAER-MT, Cuiabá-MT, 16 de janeiro de 2024.

RENALDO LOFFI
Diretor Presidente
EMPAER- MT
(original assinado)

Protocolo 1537862

MT GÁS

COMPANHIA MATOGROSSENSE DE GÁS

ASSEMBLEIA GERAL EXTRAORDINÁRIA

O Presidente do Conselho de Administração da Companhia Mato-grossense de Gás - MTGÁS, César Alberto Miranda Lima dos Santos Costa, **CONVOCA** todos os Senhores(as) Acionistas e Conselheiros(as) para **Assembleia Geral Extraordinária, a ser realizada no dia 29 de janeiro 2024 (segunda-feira), às 09h:30**, que será realizada por meio de telepresencial ou híbrida, sendo na forma presencial na sede da Companhia Mato-grossense de Gás - MTGÁS, na Av. República do Líbano, nº 2.258, 6º andar, bairro Jd. Monte Líbano, na cidade de Cuiabá, Estado Mato Grosso, CEP 78048-196, e na forma telepresencial por meio do link que será oportunamente informado, para tratar das seguintes ordens do dia:

Ordem do dia:

- 1ª - Organograma da MTGÁS.
- 2ª - Análise da planilha de preço do gás à ser vendido para a GNC Brasil.
- 3ª - Identidade visual da MTGÁS.
- 4ª - Contrato com a Gás Bridge.
- 5ª - Assuntos de interesse geral

Desde já, o Presidente do Conselho de Administração da MTGÁS, César Alberto Miranda Lima dos Santos Costa, agradece a participação de todos.

Protocolo 1537998

METAMAT

COMPANHIA MATOGROSSENSE DE MINERAÇÃO

RETIFICAÇÃO DO AVISO DE RESULTADO, ADJUDICAÇÃO E HOMOLOGAÇÃO
METAMAT-PRO-2022/00531

A **COMPANHIA MATOGROSSENSE DE MINERAÇÃO - METAMAT**, por intermédio do seu Diretor Presidente, no uso de suas atribuições, torna público para conhecimento dos interessados a retificação da publicação feita no Diário Oficial do Estado Nº 28.660 na edição de 12 de janeiro de 2024, página 103, de forma que onde se lê "AVISO DE RESULTADO, ADJUDICAÇÃO E HOMOLOGAÇÃO PREGÃO ELETRÔNICO 008/2023 - METAMAT-PRO-2022/0053", leia-se "AVISO DE RESULTADO, ADJUDICAÇÃO E HOMOLOGAÇÃO PREGÃO ELETRÔNICO 009/2023 - METAMAT-PRO-2022/00531."

Cuiabá-MT, 16 de janeiro de 2023.

JULIANO JORGE BORACZYNSKI
Diretor Presidente

Companhia Matogrossense de Mineração - METAMAT
(ORIGINAL ASSINADO NOS AUTOS)

Protocolo 1537892

MT PAR

MT PARTICIPAÇÕES E PROJETOS S.A.

TERMO DE ADJUDICAÇÃO E HOMOLOGAÇÃO

O Presidente da MT Participações e Projetos S.A - MT PAR, no uso de suas atribuições, nos termos do estatuto social da empresa, ADJUDICA e HOMOLOGA o chamamento público 002/2023/MTPAR, Processo Administrativo MTPAR-PRO-2023/01269, o qual tem por objeto "Selecionar pessoa jurídica de direito privado, com ou sem fins lucrativos, interessada em cooperar com a MT PAR no desenvolvimento de ações destinadas a revitalização do armazém graneleiro localizado Rua Jerolamo Matheus de Bortoli, nº 611, Lote 02, Quadra 21, Bairro: Jardim Alvorada, Diamantino/ MT."

PARCEIRO SELECIONADO: GRANJA DIAMANTINO LTDA, CNPJ: 28.979.827/0001-08.

VALOR DA PROPOSTA DE INVESTIMENTOS OFERTADA: R\$ 872.710,00.

Cuiabá, 15 de janeiro de 2024.

WENER SANTOS
Presidente
MT PAR

Protocolo 1537337

MT PARTICIPACOES E PROJETOS S/A - MT PAR, CNPJ: **17.816.442/0001-03**, torna público que requereu à Secretaria Estadual de Meio Ambiente, a concessão da Licença Por Adesão e Compromisso - LAC para atividade Geração distribuída, microgeração e minigeração distribuída, geração compartilhada e autoconsumo remoto; por meio de fonte solar para sistemas heli térmicos e fotovoltaicos, localizado no Parque Novo MT, Rodovia MT 251, km 11, Coordenadas -15º27'15,57" S -56º05'18,31", município de Cuiabá/MT.

Protocolo 1537374

PORTARIA Nº 005/2024

O Diretor Presidente da MT Participações e Projetos S/A - MT-PAR, no uso das atribuições que lhe são conferidas pelo artigo 28 do Estatuto da MT-PAR registrado na JUCEMAT sob nº 2618212 no dia 07.12.2022 e aprovado pelo Decreto Estadual nº 1.035, de 30 de julho de 2021.

RESOLVE:

Art. 1º Nomear a Sra. JULIANA GUGELMIN, portadora do RG: 2108529-3 SSP/MT no cargo de Analista de Projetos I, a partir de 17 de janeiro de 2024.

Cuiabá-MT, 16 de janeiro de 2024.

WENER SANTOS
Diretor Presidente
MT Participações e Projetos S/A

Protocolo 1537383

MTPREV

MATO GROSSO PREVIDÊNCIA

ATO ADMINISTRATIVO N.º 010/2024/MTPREV

O **DIRETOR-PRESIDENTE DO MATO GROSSO PREVIDÊNCIA - MTPREV**, no uso de suas atribuições legais, e fundamentado no artigo 140-C, da Constituição Estadual, acrescentado pela Emenda Constitucional n.º 92, publicada no Diário Oficial do Estado de 21.08.2020, c/c artigos 2º e 3º, da Lei Complementar n.º 721, de 01 de abril de 2022, c/c §§ 5º, 6º e 8º, do art. 2º, do Decreto Nº 1.201, de 17.12.2021, bem como com o artigo 16, inciso II, artigo 74, inciso I, artigo 77, § 2º, § 2º-B, da Lei n.º 8.213, de 24 de julho de 1991, c/c o artigo 1º, inciso VI, da Portaria ME n.º 424, publicada no Diário Oficial da União de 30.12.2020, c/c o artigo 252, da Lei Complementar n.º 04, de 15 de outubro de 1990, com a redação que lhes foram atribuídas pela Lei Complementar 524/2014, e tendo em vista o que consta no Processo Digital nº **135/2023-137**, do Mato Grosso Previdência, resolve conceder pensão, **em caráter vitalício**, a partir de **19/06/2023**, à Sra. **Maria de Lourdes Figueiras Silva**, RG nº. 221***6-0 SSP/MT e CPF nº. 780.***.***-53, em razão do falecimento do ex-servidor

Valdir Silva, RG nº 39.***-***-X SSP/SP e CPF nº 340.***-***-20, matrícula funcional nº. 39626, aposentado como Pessoa com Deficiência, no cargo de Professor da UNEMAT LC 534/2014, Classe "C", Nível "9", 40 (quarenta) horas semanais, pela Universidade do Estado de Mato Grosso, **falecido em 19/06/2023**, nesta Capital.

Cuiabá-MT, 12 de janeiro de 2024.

ELLITON OLIVEIRA DE SOUZA
Diretor-Presidente do MTPREV
(Assinado digitalmente)

*Republica-se por ter saído incorreta a data de homologação do ato concessória no DOE de 12/01/2024, p. 107.

Protocolo 1537979

Portaria n.º 39/2024 - MTPREV

O DIRETOR PRESIDENTE DO MATO GROSSO PREVIDÊNCIA, no uso de suas atribuições que lhes são conferidas por Lei, resolve deferir Averbação de Tempo de Serviço/Contribuição do(a) servidor(a) DIOGO JOBANE NETO, matrícula 309103, ocupante do cargo de DELEGADO DE POLICIA SUBST LC575/2016, lotado no órgão POLICIA JUDICIARIA CIVIL, nos termos do processo 38/2024-139:

Averbem-se: 3 anos, 5 meses e 27 dias de tempo de contribuição para o **Regime Próprio de Previdência Social (RPPS)**, de acordo com a Certidão de Tempo de Contribuição emitida pelo **GOIASPREV** em **18/12/2023** sob o N.º **27257/2023**.

Nos termos do artigo 130, inciso I, da Lei Complementar 04/1990			
Tempo Averbado Público em Outro Ente:			
Período	Tempo	Empregador	Função/Cargo
05/03/2001 a 31/08/2004	3 Anos, 5 Meses e 27 Dias	Polícia Militar - Goiás	2ª Tenente PM

Averbem-se: 16 anos, 9 meses e 28 dias de tempo de contribuição para o **Regime Próprio de Previdência Social (RPPS)**, de acordo com a Certidão de Tempo de Contribuição emitida pelo **POLICIA FEDERAL** em **09/01/2024** sob o N.º **33181555**.

Nos termos do artigo 130, inciso I, da Lei Complementar 04/1990			
Tempo Averbado Público em Outro Ente:			
Período	Tempo	Empregador	Função/Cargo
01/02/2005 a 28/11/2021	16 Anos, 9 Meses e 28 Dias	Polícia Federal	Papiloscopista Policial Federal

Obs.: Foram **omitidos** os períodos de **01/09/2004 a 20/01/2005**, devido a ausência de remuneração durante a disposição a Academia Nacional de Polícia em Brasília - DF; de **20/01 a 31/01/2005**, por não constar a contribuição previdenciária; e de **29/11 a 09/12/2021**, por estar concomitante com o tempo de serviço público estadual.

Cuiabá-MT, 11 de Janeiro de 2024.

Elliton Oliveira de Souza
Diretor-Presidente da MTPREV
(Original Assinado)

Protocolo 1537370

Portaria n.º 31/2024 - MTPREV

O DIRETOR PRESIDENTE DO MATO GROSSO PREVIDÊNCIA, no uso de suas atribuições que lhes são conferidas por Lei, resolve deferir Averbação de Tempo de Serviço/Contribuição do(a) servidor(a) ADVANE ROSA DA COSTA, matrícula 142720, ocupante do cargo de APOIO ADM EDUC PROFISSIONALIZADO-30, lotada no órgão SECRETARIA DE ESTADO DE EDUCACAO, nos termos do processo 23/2024-139:

Averbem-se: 09 anos, 07 meses e 16 dias de tempo de contribuição para o **Regime Geral de Previdência Social (RGPS)**, de acordo com a Certidão de Tempo de Contribuição emitida pelo **INSS** em **03/10/2022** sob o N.º **10021040.1.00031/19-3**.

Nos termos do artigo 1º da Lei nº. 5.027, de 17 de junho de 1986

Tempo Averbado Privado:

Período	Tempo	Empregador	Função/Cargo
07/06/2000 a 05/04/2005	4 Anos, 9 Meses e 29 Dias	LOFER - Industria e Comércio de Madeiras Laminadas	Não informado

Nos termos do artigo 127 da Lei Complementar 04/1990

Tempo Averbado Público em Mato Grosso:

Período	Tempo	Empregador	Função/Cargo
13/02/2008 a 18/12/2008	10 Meses e 6 Dias	Estado de Mato Grosso	Não informado
02/02/2009 a 23/12/2009	10 Meses e 22 Dias	Estado de Mato Grosso	Não informado
01/02/2010 a 23/12/2010	10 Meses e 23 Dias	Estado de Mato Grosso	Não informado
01/02/2011 a 06/02/2011	6 Dias	Estado de Mato Grosso	Não informado
14/02/2011 a 23/12/2011	10 Meses e 10 Dias	Estado de Mato Grosso	Não informado
01/08/2013 a 14/09/2013	1 Mês e 14 Dias	Estado de Mato Grosso	Não informado
23/12/2013 a 21/01/2014	29 Dias	Estado de Mato Grosso	Não informado

Nos termos do artigo 130, inciso I, da Lei Complementar 04/1990

Tempo Averbado Público em Outro Ente:

Período	Tempo	Empregador	Função/Cargo
13/02/2012 a 21/12/2012	10 Meses e 9 Dias	Município de Juara	Não informado
03/10/2013 a 20/12/2013	2 Meses e 18 Dias	Município de Juara	Não informado

Obs.: **Omitidos** os períodos de: **01 a 31/01/2011, 03 a 12/02/2012 e 17 a 31/07/2013**, por **não** constar a contribuição previdência.

Cuiabá-MT, 16 de Janeiro de 2024.

Elliton Oliveira de Souza
Diretor-Presidente da MTPREV
(Original Assinado)

Protocolo 1537371

Portaria n.º 49/2024 - MTPREV

O DIRETOR PRESIDENTE DO MATO GROSSO PREVIDÊNCIA, no uso de suas atribuições que lhes são conferidas por Lei, resolve deferir Averbação de Tempo de Serviço/Contribuição do(a) servidor(a) MARIA DA CONCEICAO VIEIRA, matrícula 249621, ocupante do cargo de FISCAL EST. DEF. AGRO. E FLORESTAL L9070, lotada no órgão INSTITUTO DE DEFESA AGROPECUARIA DO ESTADO DE MT, nos termos do processo 42/2024-139:

Averbem-se: 07 anos, 03 meses e 14 dias de tempo de contribuição para o **Regime Próprio de Previdência Social (RPPS)**, de acordo com a Certidão de Tempo de Contribuição emitida pelo **FUNDO MUNICIPAL DE PREV. SOCIAL DOS SERV. DE CUIABÁ/MT** em **12/12/2023** sob o N.º **001708/2023**.

Nos termos do artigo 130, inciso I, da Lei Complementar 04/1990

Tempo Averbado Público em Outro Ente:

Período	Tempo	Empregador	Função/Cargo
01/11/2005 a 28/02/2007	1 Ano, 3 Meses e 28 Dias	Município de Cuiabá	Especialista em saúde
01/08/2007 a 16/07/2013	5 Anos, 11 Meses e 16 Dias	Município de Cuiabá	Especialista em saúde

Obs.: Foi **omitido** o período de **03 a 31/10/2005**, por ser concomitante com o período averbado na **Portaria n.º 640/2023 - MTPREV**, publicada no Diário Oficial de **20 de setembro de 2023; 01/03 a 31/07/2007**, por **não** constar a contribuição previdenciária, assim como os períodos completados a partir de **17/07/2013**, **pois** se encontram **concomitantes** com o tempo de serviço público estadual.

Cuiabá-MT, 16 de Janeiro de 2024.

Elliton Oliveira de Souza
Diretor-Presidente da MTPREV
(Original Assinado)

Protocolo 1537880

Portaria n.º 48/2024 - MTPREV

O DIRETOR PRESIDENTE DO MATO GROSSO PREVIDÊNCIA, no uso de suas atribuições que lhes são conferidas por Lei, resolve deferir Averbação de Tempo de Serviço/Contribuição do(a) servidor(a) VALDEMIR TAVARES DA SILVA, matrícula 17591, ocupante do cargo de TEC. ADM. EDUC. PROFISSIONALIZADO-30, lotado no órgão SECRETARIA DE ESTADO DE EDUCACAO, nos termos do processo 45/2024-139:

Averbem-se: 2 anos, 2 meses e 15 dias de tempo de contribuição para o Regime Geral de Previdência Social (RGPS) de acordo com a Certidão de Tempo de Contribuição emitida pelo INSS em 20/12/2023 sob o Nº 10001220.1.00002/08-1.

Nos termos do artigo 1º da Lei nº. 5.027, de 17 de junho de 1986			
Tempo Averbado Privado:			
Período	Tempo	Empregador	Função/Cargo
18/07/1980 a 09/11/1981	1 Ano, 3 Meses e 22 Dias	Banco Bradesco S.A.	Continuo

Nos termos do artigo 127 da Lei Complementar 04/1990			
Tempo Averbado Público em Mato Grosso:			
Período	Tempo	Empregador	Função/Cargo
08/02/1999 a 31/12/1999	10 Meses e 23 Dias	Estado de Mato Grosso	Técnico Adm. Educacional

Cuiabá-MT, 16 de Janeiro de 2024.

Elliton Oliveira de Souza
Diretor-Presidente da MTPREV
(Original Assinado)

Protocolo 1537881

Portaria n.º 16/2024 - MTPREV

O DIRETOR PRESIDENTE DO MATO GROSSO PREVIDÊNCIA, no uso de suas atribuições que lhes são conferidas por Lei, resolve deferir Averbação de Tempo de Serviço/Contribuição do(a) servidor(a) PATRICIA MOREIRA COELHO RUPPIN, matrícula 69573, ocupante do cargo de TEC. ADM. EDUC. PROFISSIONALIZADO-30, lotada no órgão SECRETARIA DE ESTADO DE EDUCACAO, nos termos do processo 4/2024-139:

Averbem-se: 6 anos, 1 mês e 2 dias de tempo de contribuição para o Regime Geral de Previdência Social (RGPS), de acordo com a Certidão de Tempo de Contribuição emitida pelo INSS em 15/12/2023 sob o Nº 12001080.1.02394/23-0.

Nos termos do artigo 1º da Lei nº. 5.027, de 17 de junho de 1986			
Tempo Averbado Privado:			
Período	Tempo	Empregador	Função/Cargo
01/10/1986 a 01/01/1987	3 Meses e 1 Dia	DSJGV Representações LTDA.	Auxiliar Geral
23/09/1992 a 15/02/1993	4 Meses e 23 Dias	Novos Hotéis da Guanabara LTDA	Economista Domestica
01/03/1993 a 31/08/1997	4 Anos e 6 Meses	Fundação Arthur Bernardes	Auxiliar de Rouparia

Nos termos do artigo 127 da Lei Complementar 04/1990			
Tempo Averbado Público em Mato Grosso:			
Período	Tempo	Empregador	Função/Cargo
16/12/1998 a 31/12/1998	15 Dias	Estado de Mato Grosso	Professora
08/02/1999 a 31/12/1999	10 Meses e 23 Dias	Estado de Mato Grosso	Professora

Cuiabá-MT, 16 de Janeiro de 2024.

Elliton Oliveira de Souza
Diretor-Presidente da MTPREV
(Original Assinado)

Protocolo 1537882

Portaria n.º 51/2024 - MTPREV

O DIRETOR PRESIDENTE DO MATO GROSSO PREVIDÊNCIA, no uso de suas atribuições que lhes são conferidas por Lei, resolve deferir Averbação de Tempo de Serviço/Contribuição do(a) servidor(a) VILSON MARQUES DE SOUZA, matrícula 233086, ocupante do cargo de AGENTE DE SEGURANCA SOCIOEDUCATIVO, lotado no órgão SECRETARIA DE ESTADO DE SEGURANCA PUBLICA, nos termos do processo 48/2024-139:

Averbem-se: 13 anos, 10 meses e 27 dias de tempo de contribuição para o Regime Geral de Previdência Social (RGPS), de acordo com a Certidão de Tempo de Contribuição emitida pelo INSS em 12/12/2023 sob o Nº 26001010.1.00383/23-8.

Nos termos do artigo 1º da Lei nº. 5.027, de 17 de junho de 1986			
Tempo Averbado Privado:			
Período	Tempo	Empregador	Função/Cargo
18/11/1982 a 21/09/1983	10 Meses e 4 Dias	Peralta Comércio e Industria LTDA	Não informada
01/09/1989 a 23/10/1989	1 Mês e 23 Dias	Comércio de Gêneros Alimentícios Cristal Óleo LTDA	Não informada
02/01/1990 a 31/05/1990	5 Meses	Expresso Mira LTDA	Não informada
27/08/1990 a 11/05/1991	8 Meses e 15 Dias	Expresso Mira LTDA	Não informada
13/06/1991 a 10/10/1991	3 Meses e 28 Dias	ENCOSA-Engenharia e Comércio Salvador LTDA	Não informada
01/05/1994 a 23/09/1994	4 Meses e 23 Dias	Rigor Transportes LTDA	Trabalhador
02/01/1996 a 10/04/1997	1 Ano, 3 Meses e 9 Dias	SADIA Agroavícola SA Industria e Comércio	Magarefe em geral
01/12/1999 a 31/05/2000	6 Meses e 1 Dia	Malcon A. Lima	Não informada
06/06/2000 a 02/01/2001	6 Meses e 27 Dias	Zr Serviços LTDA	Não informada

Nos termos do artigo 130, inciso I, da Lei Complementar 04/1990			
Tempo Averbado Público em Outro Ente:			
Período	Tempo	Empregador	Função/Cargo
20/02/2002 a 30/04/2002	2 Meses e 11 Dias	Secretaria Municipal de Saúde	Não informada
01/08/2002 a 10/04/2005	2 Anos, 8 Meses e 10 Dias	Secretaria Municipal de Saúde	Auxiliar de escritório
11/04/2005 a 08/02/2011	5 Anos, 9 Meses e 28 Dias	Secretaria Municipal de Saúde	Assistente administrativo

Cuiabá-MT, 16 de Janeiro de 2024.

Elliton Oliveira de Souza
Diretor-Presidente da MTPREV
(Original Assinado)

Protocolo 1538022

Portaria n.º 50/2024 - MTPREV

O DIRETOR PRESIDENTE DO MATO GROSSO PREVIDÊNCIA, no uso de suas atribuições que lhes são conferidas por Lei, resolve deferir **Averbação de Tempo de Serviço/Contribuição** do(a) servidor(a) JOVANIRCO ALVES DE ALMEIDA, matrícula 280539, ocupante do cargo de ASSIST. DO SISTEMA SOCIOEDUCATIVO, lotado no órgão SECRETARIA DE ESTADO DE SEGURANCA PUBLICA, nos termos do processo 47/2024-139:

Averbem-se: 15 anos, 10 meses e 8 dias de tempo de contribuição para o **Regime Geral de Previdência Social (RGPS)**, de acordo com a Certidão de Tempo de Contribuição emitida pelo **INSS** em **10/01/2024** sob o Nº **24001030.1.00059/24-3**.

Nos termos do artigo 1º da Lei nº. 5.027, de 17 de junho de 1986

Tempo Averbado Privado:

Período	Tempo	Empregador	Função/ Cargo
01/08/1994 a 31/03/1995	8 Meses	Paineiras Limpeza e Serviços Gerais LTDA	Não consta
09/10/1995 a 07/10/1996	11 Meses e 29 Dias	O G dos Santos Lanchonete	Não consta
01/06/1999 a 23/02/2005	5 Anos, 8 Meses e 23 Dias	Associação de Reposição Agro-florestal Centro Oeste	Não consta
02/01/2006 a 23/07/2007	1 Ano, 6 Meses e 22 Dias	Unipan-Florestal LTDA	Não consta
02/01/2008 a 07/05/2008	4 Meses e 6 Dias	Condomínio Residencial Altos do Moinho	Não consta
20/02/2009 a 22/04/2010	1 Ano, 2 Meses e 3 Dias	LUPPA - Administradora de Serviços e Representações Comer	Não consta
12/07/2010 a 03/03/2011	7 Meses e 22 Dias	LUPPA - Administradora de Serviços e Representações Comer	Não consta
09/03/2011 a 05/04/2013	2 Anos e 27 Dias	Unite Negócios Imobiliários LTDA	Não consta
05/03/2015 a 31/10/2017	2 Anos, 7 Meses e 26 Dias	Cremutty Comércio e Indústria de Gelados Comestíveis LT	Não consta

Cuiabá-MT, 16 de Janeiro de 2024.

Elliton Oliveira de Souza
Diretor-Presidente da MTPREV
(Original Assinado)

Protocolo 1538023

PROGRAMA INTEGRIDADE MT

Para incentivar e fortalecer a ética e a transparência no serviço público



SERVIDOR,
O CAMINHO É FEITO DE
BOAS ESCOLHAS



INTEGRIDADEMT
Programa de Integridade do
Governo de MT

CGE
Controladoria
Geral do Estado



**Governo de
Mato
Grosso**

EVENTOS DE PESSOAL**SECRETARIAS****SEPLAG****SECRETARIA DE ESTADO DE PLANEJAMENTO E GESTÃO**

PORTARIA/SEPLAG/00028/2024

DE: 17/01/2024

O(A) Sec Adj Gestão de Pessoas, Desen. e Rel. de Trab. no uso de suas atribuições que lhes são conferidas por lei,

Resolve: CONCEDER
Evento: ESTABILIDADE

Processo N.: PJC-PRO-2023/04154

Nome: (16529/1) ANACLETO NUNES MIRANDA
Cargo: (4758) AGENTE DE POLICIA
Un. Adm: (006130) DELEGACIA MUNICIPAL DE DIAMANTINO
A Partir de: 11/02/1989

PUBLICADA, REGISTRADA, CUMPRÁ-SE.
Cuiabá-MT, 17 de Janeiro de 2024.
Lidiane Patricia Ferreira e Silva Leite
Sec Adj Gestão de Pessoas, Desen. e Rel. de Trab.

Protocolo 1534237

PORTARIA/SEPLAG/00029/2024

DE: 17/01/2024

O(A) Sec Adj Gestão de Pessoas, Desen. e Rel. de Trab. no uso de suas atribuições que lhes são conferidas por lei,

Resolve: RETIFICAR
Evento: ESTABILIDADE

Processo N.: SES-PRO-2022/59641

Nome: (113315/1) SOLANGE DE MORAIS MONTANHA
Cargo: (4910) PROFISSIONAL NIV. SUPERIOR DO SUS
Un. Adm: (118710) UNID.ESPEC.CONTROLE MOVIMENTACAO PESSOAL
A Partir de: 06/11/2006

PUBLICADA, REGISTRADA, CUMPRÁ-SE.

Cuiabá-MT, 17 de Janeiro de 2024.
Lidiane Patricia Ferreira e Silva Leite
Sec Adj Gestão de Pessoas, Desen. e Rel. de Trab.

Protocolo 1534238

PORTARIA/SEPLAG/00030/2024

DE: 17/01/2024

O(A) Sec Adj Gestão de Pessoas, Desen. e Rel. de Trab. no uso de suas atribuições que lhes são conferidas por lei,

Resolve: DESIGNAR
Evento: Designação de Função/Função de Confiança

Processo N.:

Nome: (108916/7) ANA CLAUDIA APARECIDA LISBOA
Cargo/Função: (11665) FUNCAO DGA 10 LC/266 - ASSIST DE DIRECAO

Un. Adm: (183180) COORD DE PATRIMONIO E SERVICOS
A Partir de: 02/01/2024 Até

PUBLICADA, REGISTRADA, CUMPRÁ-SE.

Cuiabá-MT, 17 de Janeiro de 2024.
Lidiane Patricia Ferreira e Silva Leite
Sec Adj Gestão de Pessoas, Desen. e Rel. de Trab.

Protocolo 1534243

PORTARIA/SEPLAG/00031/2024

DE: 17/01/2024

O(A) Sec Adj Gestão de Pessoas, Desen. e Rel. de Trab. no uso de suas atribuições que lhes são conferidas por lei,

Resolve: DESIGNAR
Evento: DESIGNAÇÃO EM SUBSTITUIÇÃO CARGO EM COMISSÃO/FUNÇÃO

Processo N.:

Nome: (85258/2) GERALDO REGIS DE LIMA
A Partir de: 18/01/2024 Até 01/02/2024
Cargo/Função: (11689) FUNCAO DGA 5 LC/266
Substituído: (141393/2) ANGELA SOARES DA SILVA
Un. Adm: (139190) COORD DE APLICACAO

Processo N.:

Nome: (233662/1) MARIANNE PAZ MELLO DE ALMEIDA
A Partir de: 02/01/2024 Até 11/01/2024
Cargo/Função: (11689) FUNCAO DGA 5 LC/266
Substituído: (99995/2) JOMAIR ROBSON SILVA
Un. Adm: (150266) COORD DE MONITORAMENTO DE PESSOAL

PUBLICADA, REGISTRADA, CUMPRÁ-SE.

Cuiabá-MT, 17 de Janeiro de 2024.
Lidiane Patricia Ferreira e Silva Leite
Sec Adj Gestão de Pessoas, Desen. e Rel. de Trab.

Protocolo 1534244

PORTARIA/SEPLAG/00032/2024

DE: 17/01/2024

O(A) Sec Adj Gestão de Pessoas, Desen. e Rel. de Trab. no uso de suas atribuições que lhes são conferidas por lei,

Resolve: DESIGNAR
Evento: DESIGNAÇÃO EM SUBSTITUIÇÃO CARGO EM COMISSÃO/FUNÇÃO

Processo N.:

Nome: (298965/1) ALINY DOS SANTOS
A Partir de: 01/02/2024 Até 01/03/2024
Cargo/Função: (11606) DGA-6 SERVIDOR
Substituído: (87059/1) ANELICE IZABEL WISNIESKI DOS SANTOS

Un. Adm: (178098) GER DE ADMINISTRACAO CENTRAL DE PERICIAS

Processo N.:

Nome: (249259/1) JEFFERSON CLAUDE DUTRA
A Partir de: 08/01/2024 Até 27/01/2024
Cargo/Função: (11576) DGA-3 SERVIDOR
Substituído: (80081/1) IVANIR WALMOR URMANN
Un. Adm: (192406) UNID DA PREF DO CENTRO POLITICO ADMINISTRATIVO

Processo N.:

Nome: (225986/3) MARCOS DE MORAES GOMES JUNIOR
A Partir de: 15/01/2024 Até 29/01/2024
Cargo/Função: (11576) DGA-3 SERVIDOR
Substituído: (60150/3) TATIANA LAURA GUEDES LIBARDI
Un. Adm: (210048) SUPERINT DE DESENV VALORIZACAO E SAUDE DO SERVIDOR

Processo N.:

Nome: (250037/1) RENATA APARECIDA FERREIRA DE OLIVEIRA
A Partir de: 02/01/2024 Até 16/01/2024
Cargo/Função: (11606) DGA-6 SERVIDOR
Substituído: (143485/2) JOSE EDUARDO FERREIRA GOMES
Un. Adm: (214175) GER DE SERVICOS E TRANSPORTE

Processo N.:

Nome: (60150/3) TATIANA LAURA GUEDES LIBARDI
 A Partir de: 15/01/2024 Até 29/01/2024
 Cargo/Função: (11568) DGA-2 SERVIDOR
 Substituído: (92283/2) LIDIANE PATRICIA FERREIRA E SILVA
LEITE
 Un. Adm: (224693) GAB DO SEC ADJ DE GEST PESSOAS DES E REL DE TRAB

Processo N.:

Nome: (301112/2) VANESSA CAMILA SOUZA VIANA
 A Partir de: 02/01/2024 Até 31/01/2024
 Cargo/Função: (11606) DGA-6 SERVIDOR
 Substituído: (258119/1) BRUNA FABRICIA DA SILVA
 Un. Adm: (183199) GER DE PATRIMONIO E MATERIAIS

 PUBLICADA, REGISTRADA, CUMPRASE.
 Cuiabá-MT, 17 de Janeiro de 2024.
 Lidiane Patricia Ferreira e Silva Leite
 Sec Adj Gestão de Pessoas, Desen. e Rel. de Trab.

Protocolo 1534245

PORTARIA/SEPLAG/00033/2024

DE: 17/01/2024

O(A) Sec Adj Gestão de Pessoas, Desen. e Rel. de Trab. no uso de suas atribuições que lhes são conferidas por lei,

Resolve: EXCLUIR
 Evento: DESIGNAÇÃO EM SUBSTITUIÇÃO CARGO EM COMISSÃO/FUNÇÃO

Processo N.:

Nome: (84814/9) FERNANDA ELIZA ABELHA
 A Partir de: 02/01/2024 Até 21/01/2024
 Cargo/Função: (11592) DGA-5 SERVIDOR
 Substituído: (236591/3) CAROLINA TOLEDO GRZYBOWSKI
TONUCCI
 Un. Adm: (212598) COORD DE GESTAO DA TRANSFORMACAO DIGITAL

PUBLICADA, REGISTRADA, CUMPRASE.
 Cuiabá-MT, 17 de Janeiro de 2024.
 Lidiane Patricia Ferreira e Silva Leite
 Sec Adj Gestão de Pessoas, Desen. e Rel. de Trab.

Protocolo 1534246

O(A) Sec Adj Gestão de Pessoas, Desen. e Rel. de Trab. no uso de suas atribuições que lhes são conferidas por lei,

Resolve: DISTRATAR
 Objeto: CONTRATAÇÃO TEMPORARIA POR MOTIVO DE URGÊNCIA

CONTRATO/SEPLAG/00003/2024

DE: 17/01/2024

Processo Nº:
 Contratado: (319768/2) AMANDA AUXILIADORA LEITE QUEIROZ
 CPF: ***.033.110-**
 Cargo/Função: (6027) ANALISTA DESENV ECON SOCIAL L 10050
 Referência: A-001 Carga Horária: 40 horas semanais
 Un. Adm: (210110) COORD DE PATRIMONIO IMOBILIARIO
 A Partir de: 01/01/2024

PUBLICADA, REGISTRADA, CUMPRASE.
 Cuiabá-MT, 17 de Janeiro de 2024.
 Lidiane Patricia Ferreira e Silva Leite
 Sec Adj Gestão de Pessoas, Desen. e Rel. de Trab.

Protocolo 1534268

O(A) Sec Adj Gestão de Pessoas, Desen. e Rel. de Trab. no uso de suas atribuições que lhes são conferidas por lei,

Resolve: RETIFICAR
 Objeto: CONTRATAÇÃO TEMPORARIA POR MOTIVO DE URGÊNCIA

CONTRATO/SEPLAG/00004/2024

DE: 17/01/2024

Processo Nº:
 Contratado: (324588/1) ALEXANDRE DA SILVA LEITE
 CPF: ***.947.121-**
 Cargo/Função: (6027) ANALISTA DESENV ECON SOCIAL L 10050
 Referência: A-001 Carga Horária: 40 horas semanais
 Un. Adm: (212598) COORD DE GESTAO DA TRANSFORMACAO DIGITAL
 A Partir de: 07/03/2023 Até06/03/2025

CONTRATO/SEPLAG/00005/2024

DE: 17/01/2024

Processo Nº:
 Contratado: (324686/1) IVAN LUIS GORATO
 CPF: ***.389.412-**
 Cargo/Função: (6027) ANALISTA DESENV ECON SOCIAL L 10050
 Referência: A-001 Carga Horária: 40 horas semanais
 Un. Adm: (212598) COORD DE GESTAO DA TRANSFORMACAO DIGITAL
 A Partir de: 07/03/2023 Até06/03/2025

CONTRATO/SEPLAG/00006/2024

DE: 17/01/2024

Processo Nº:
 Contratado: (324687/1) DEBORA CRISTINA DE OLIVEIRA
 CPF: ***.664.691-**
 Cargo/Função: (6027) ANALISTA DESENV ECON SOCIAL L 10050
 Referência: A-001 Carga Horária: 40 horas semanais
 Un. Adm: (212598) COORD DE GESTAO DA TRANSFORMACAO DIGITAL
 A Partir de: 07/03/2023 Até06/03/2025

CONTRATO/SEPLAG/00007/2024

DE: 17/01/2024

Processo Nº:
 Contratado: (324688/1) JOAO PAULO DOS SANTOS ARAUJO
 CPF: ***.695.541-**
 Cargo/Função: (6027) ANALISTA DESENV ECON SOCIAL L 10050
 Referência: A-001 Carga Horária: 40 horas semanais
 Un. Adm: (212598) COORD DE GESTAO DA TRANSFORMACAO DIGITAL
 A Partir de: 07/03/2023 Até06/03/2025

PUBLICADA, REGISTRADA, CUMPRASE.
 Cuiabá-MT, 17 de Janeiro de 2024.
 Lidiane Patricia Ferreira e Silva Leite
 Sec Adj Gestão de Pessoas, Desen. e Rel. de Trab.

Protocolo 1534269

BOLETIM DE PESSOAL/SEPLAG/00019/2024

DE:

17/01/2024

O(A) Sec Adj Gestão de Pessoas, Desen. e Rel. de Trab. no uso de suas atribuições que lhes são conferidas por lei,

Resolve: DEFERIR
 Evento: LICENCA PARA TRATAMENTO DE SAUDE

Processo N.:

Nome: (252737/1) KELLY AKEMI SOFIA IWAMOTO
 Cargo/Função: (5365) TECNICO ADMINISTRATIVO L 10052
 Un. Adm: (150266) COORD DE MONITORAMENTO DE PESSOAL
 A Partir de: 18/12/2023 Até16/03/2024

Processo N.:

Nome: (139632/1) WALTAIR FRANCA DA SILVA
 Cargo/Função: (5365) TECNICO ADMINISTRATIVO L 10052
 Un. Adm: (188514) COORD CONTABIL
 A Partir de: 11/01/2024 Até10/03/2024

PUBLICADA, REGISTRADA, CUMPRASE.
 Cuiabá-MT, 17 de Janeiro de 2024.
 Lidiane Patricia Ferreira e Silva Leite
 Sec Adj Gestão de Pessoas, Desen. e Rel. de Trab.

Protocolo 1534634

BOLETIM DE PESSOAL/SEPLAG/00020/2024

DE:

17/01/2024

O(A) Sec Adj Gestão de Pessoas, Desen. e Rel. de Trab. no uso de suas atribuições que lhes são conferidas por lei,

Resolve: DEFERIR
 Evento: LICENCA PREMIO - GOZO

Processo N.:

Nome: (257436/1) KARINA VICENZI ANDRADE
 Cargo/Função: (6027) ANALISTA DESENV ECON SOCIAL L 10050
 Quinquênio de Referência: 24/07/2014 Ate 23/07/2019
 A Partir de: 24/01/2024 Até02/02/2024

PUBLICADA, REGISTRADA, CUMPRASE.
 Cuiabá-MT, 17 de Janeiro de 2024.
 Lidiane Patricia Ferreira e Silva Leite
 Sec Adj Gestão de Pessoas, Desen. e Rel. de Trab.

Protocolo 1534635

ATO ADMINISTRATIVO/SEPLAG/00210/2024 DE:
17/01/2024

O(A) Sec Adj Gestão de Pessoas, Desen. e Rel. de Trab. no uso de suas atribuições que lhes são conferidas por lei,

Resolve: RETIFICAR o Ato nºSEPLAG/01302/2022, publicado no DOE de 11/07/22

Evento: CESSAO INTERNA - SEM ONUS - Sem Ressarcimento

Processo N.: SINFRA-PRO-2022/04439

Nome: (214448/6) MARCELO RODRIGO TRINDADE

GUTIERREZ

Cargo/Função:(6027) ANALISTA DESENV ECON SOCIAL L

10050

Órgão cedente: CORPO DE BOMBEIRO MILITAR

Órgão cessionário: SECRETARIA DE ESTADO DAS

CIDADES

A Partir de: 13/07/2018 Até12/07/2023

Resolve: RETIFICAR o Ato nºSEPLAG/01302/2022, publicado no DOE de 11/07/22

Evento: CESSAO INTERNA - SEM ONUS - Sem Ressarcimento

Processo N.: SINFRA-PRO-2022/04439

Nome: (214448/6) MARCELO RODRIGO TRINDADE

GUTIERREZ

Cargo/Função:(6027) ANALISTA DESENV ECON SOCIAL L

10050

Órgão cedente: CORPO DE BOMBEIRO MILITAR

Órgão cessionário: SECRETARIA DE ESTADO DAS

CIDADES

A Partir de: 13/07/2018 Até12/07/2023

PUBLICADA, REGISTRADA, CUMPRA-SE.

Cuiabá-MT, 17 de Janeiro de 2024.

Lidiane Patricia Ferreira e Silva Leite

Sec Adj Gestão de Pessoas, Desen. e Rel. de Trab.

Protocolo 1534653

ATO ADMINISTRATIVO/SEPLAG/00211/2024 DE:
17/01/2024

O(A) Sec Adj Gestão de Pessoas, Desen. e Rel. de Trab. no uso de suas atribuições que lhes são conferidas por lei,

Resolve: CESSAR OS EFEITOS do Ato nº081/2023/SEPLAG, publicado no DOE de 17/03/23

Evento: CESSAO EXTERNA - COM ONUS - Com Ressarcimento

Processo N.: SEDUC-PRO-2024/01323

Nome: (45209/6) DOMINGOS OLIVEIRA DOS SANTOS

Cargo/Função:(3441) PROFESSOR EDUC. BASICA

Órgão cedente: SECRETARIA DE ESTADO DE EDUCACAO

Órgão cessionário: PREFEITURA MUNICIPAL DE

CACERES

Em: 14/01/2024

PUBLICADA, REGISTRADA, CUMPRA-SE.

Cuiabá-MT, 17 de Janeiro de 2024.

Lidiane Patricia Ferreira e Silva Leite

Sec Adj Gestão de Pessoas, Desen. e Rel. de Trab.

Protocolo 1534654

ATO ADMINISTRATIVO/SEPLAG/00212/2024 DE:
17/01/2024

O(A) Sec Adj Gestão de Pessoas, Desen. e Rel. de Trab. no uso de suas atribuições que lhes são conferidas por lei,

Resolve: CONCEDER PROGRESSÃO HORIZONTAL

Processo N.: INDEAMT-PRO-2023/21345

Nome: (243393/1) ANTONIO CARLOS RODRIGUES MENDES

Cargo/Função: (3876) AGENTE FISCAL EST DEF AGRO FLOR II

L9070

Órgão: INSTITUTO DE DEFESA AGROPECUARIA DO ESTADO

DE MT

Classe: D

A Partir de: 10/12/2023

Processo N.: UNEMAT-PRO-2024/00212

Nome: (250055/1) GABRIEL ADORNO LOPES

Cargo/Função: (11910) TECNICO UNIVERSITARIO LC 321

Órgão: FUNDACAO UNIVERSIDADE DO ESTADO DE MT

Classe: D

A Partir de: 08/01/2024

Processo N.: PJC-PRO-2023/06564

Nome: (242416/1) KARLA CRISTINA PEIXOTO FERRAZ

Cargo/Função: (2348) DELEGADO DE POLICIA

Órgão: POLICIA JUDICIARIA CIVIL

Classe: E

A Partir de: 11/12/2023

Processo N.: SEPLAG-PRO-2023/12483

Nome: (281768/1) LUCAS BATISTA DE MATOS NUNES DE

OLIVEIRA

Cargo/Função: (5365) TECNICO ADMINISTRATIVO L 10052

Órgão: SECRETARIA DE ESTADO DE PLANEJAMENTO E

GESTAO

Classe: C

A Partir de: 16/12/2023

Processo N.: SEFAZ-PRO-2023/09835

Nome: (243782/1) MARIANA DE OLIVEIRA FERREIRA PRADO

Cargo/Função: (5349) ANALISTA ADMINISTRATIVO L 10052

Órgão: SECRETARIA DE ESTADO DE FAZENDA

Classe: D

A Partir de: 29/11/2023

PUBLICADA, REGISTRADA, CUMPRA-SE.

Cuiabá-MT, 17 de Janeiro de 2024.

Lidiane Patricia Ferreira e Silva Leite

Sec Adj Gestão de Pessoas, Desen. e Rel. de Trab.

Protocolo 1534655

ATO ADMINISTRATIVO/SEPLAG/00213/2024 DE:
17/01/2024

O(A) Sec Adj Gestão de Pessoas, Desen. e Rel. de Trab. no uso de suas atribuições que lhes são conferidas por lei,

Resolve: CONCEDER PROGRESSÃO VERTICAL

Processo N.: SESP-PRO-2023/63615

Nome: (115865/1) CASSIA DO NASCIMENTO

Cargo/Função: (10300) POLICIAL PENAL

Órgão: SECRETARIA DE ESTADO DE SEGURANCA PUBLICA

Nível: 007

A Partir de: 01/05/2023

Processo N.: SESP-PRO-2023/64238

Nome: (232814/1) CELIA REGINA DA SILVA

Cargo/Função: (10300) POLICIAL PENAL

Órgão: SECRETARIA DE ESTADO DE SEGURANCA PUBLICA

Nível: 005

A Partir de: 06/05/2023

Processo N.: SESP-PRO-2023/38713

Nome: (74308/13) CELINA SANTANA DE OLIVEIRA

Cargo/Função: (10300) POLICIAL PENAL

Órgão: SECRETARIA DE ESTADO DE SEGURANCA PUBLICA

Nível: 007

A Partir de: 29/04/2023

Processo N.: SESP-PRO-2023/63621

Nome: (117363/1) CHARLES JEREMY ALMEIDA CASTRO

Cargo/Função: (10300) POLICIAL PENAL

Órgão: SECRETARIA DE ESTADO DE SEGURANCA PUBLICA

Nível: 007

A Partir de: 01/05/2023

Processo N.: SESP-PRO-2023/64308

Nome: (233529/1) CICERO WED BEZERRA

Cargo/Função: (10300) POLICIAL PENAL

Órgão: SECRETARIA DE ESTADO DE SEGURANCA PUBLICA

Nível: 005

A Partir de: 10/05/2023

Processo N.: SESP-PRO-2023/64209

Nome: (233245/1) CLEBER HAGEMANN HORBACH

Cargo/Função: (10300) POLICIAL PENAL

Órgão: SECRETARIA DE ESTADO DE SEGURANCA PUBLICA

Nível: 005

A Partir de: 05/05/2023

Processo N.: SESP-PRO-2023/64169

Nome: (134319/8) CLEUTON GOMES DE OLIVEIRA
Cargo/Função: (10300) POLICIAL PENAL
Órgão: SECRETARIA DE ESTADO DE SEGURANCA PUBLICA
Nível: 005
A Partir de: 04/05/2023

Processo N.: PJC-PRO-2023/05722

Nome: (234428/1) JULYANA BISSE CABRAL
Cargo/Função: (9200) ESCRIVAO DE POLICIA/LC318/407
Órgão: POLICIA JUDICIARIA CIVIL
Nível: 005
A Partir de: 22/06/2023

Processo N.: PJC-PRO-2023/05817

Nome: (234177/1) LAURA CRISTINA PAIVA TERROSO
Cargo/Função: (9200) ESCRIVAO DE POLICIA/LC318/407
Órgão: POLICIA JUDICIARIA CIVIL
Nível: 005
A Partir de: 22/06/2023

Processo N.: SESP-PRO-2023/64052

Nome: (89355/4) OSMAR PINTO FERREIRA
Cargo/Função: (10300) POLICIAL PENAL
Órgão: SECRETARIA DE ESTADO DE SEGURANCA PUBLICA
Nível: 007
A Partir de: 01/05/2023

Processo N.: SESP-PRO-2023/64055

Nome: (138540/1) PEDRO APARECIDO GOMES JARDIM
Cargo/Função: (10300) POLICIAL PENAL
Órgão: SECRETARIA DE ESTADO DE SEGURANCA PUBLICA
Nível: 006
A Partir de: 01/05/2023

Processo N.: PJC-PRO-2023/06643

Nome: (238838/1) ROBERTA CAMILO DE ARAUJO
Cargo/Função: (9175) INVESTIGADOR DE POLICIA/LC344/407
Órgão: POLICIA JUDICIARIA CIVIL
Nível: 005
A Partir de: 18/07/2023

Processo N.: PJC-PRO-2023/05811

Nome: (115524/4) WILMAR ORLANDO DAS NEVES BOPKO
Cargo/Função: (9200) ESCRIVAO DE POLICIA/LC318/407
Órgão: POLICIA JUDICIARIA CIVIL
Nível: 007
A Partir de: 25/06/2023

PUBLICADA, REGISTRADA, CUMpra-SE.

Cuiabá-MT, 17 de Janeiro de 2024.
Lidiane Patricia Ferreira e Silva Leite
Sec Adj Gestão de Pessoas, Desen. e Rel. de Trab.

Protocolo 1534656

CGE

CONTROLADORIA GERAL DO ESTADO

BOLETIM DE PESSOAL/CGE/00011/2024 DE:
17/01/2024

O(A) Secretário-Controlador Geral do Estado no uso de suas atribuições que lhes são conferidas por lei,

Resolve: DEFERIR
Evento: LICENCA PARA TRATAMENTO DE SAUDE

Processo N.:

Nome: (274971/1) ALMERINDA ALVES DE OLIVEIRA
Cargo/Função: (3921) AUDITOR DO ESTADO
Un. Adm: (225002) SUP DE AUDITORIAS ESPECIAIS
A Partir de: 08/01/2024 Até27/01/2024

PUBLICADA, REGISTRADA, CUMpra-SE.

Cuiabá-MT, 17 de Janeiro de 2024.
Paulo Farias Nazareth Netto
Secretário-Controlador Geral do Estado

Protocolo 1534589

BOLETIM DE PESSOAL/CGE/00012/2024 DE:
17/01/2024

O(A) Secretário-Controlador Geral do Estado no uso de suas atribuições que lhes são conferidas por lei,

Resolve: CONCEDER
Evento: LICENCA A GESTANTE

Processo N.:

Nome: (274237/1) DANIELLE FISCHER
Cargo/Função: (3921) AUDITOR DO ESTADO
Un. Adm: (224987) SUP DE AVAL E CONSULT DE INTEGRIDADE E COMPLIANCE
A Partir de: 07/01/2024 Até04/07/2024

PUBLICADA, REGISTRADA, CUMpra-SE.
Cuiabá-MT, 17 de Janeiro de 2024.
Paulo Farias Nazareth Netto
Secretário-Controlador Geral do Estado

Protocolo 1534590

PGE

PROCURADORIA GERAL DO ESTADO

BOLETIM DE PESSOAL/PGE/00007/2024 DE:
17/01/2024

O(A) Procurador-Geral do Estado no uso de suas atribuições que lhes são conferidas por lei,

Resolve: RETIFICAR
Evento: LICENCA PREMIO - GOZO
Processo N.: PGE-REQ-2023/01799-A
Nome: (125382/1) RIVANIA DE CARVALHO MESSIAS SANTOS
Cargo/Função: (4851) TECNICO DA PGE - LEI 10004/2013
Quinquênio de Referência: 18/08/2015 Ate 17/08/2020
A Partir de: 08/01/2024 Até17/01/2024

PUBLICADA, REGISTRADA, CUMpra-SE.
Cuiabá-MT, 17 de Janeiro de 2024.
Francisco de Assis da Silva Lopes
Procurador-Geral do Estado

Protocolo 1534613

SEFAZ

SECRETARIA DE ESTADO DE FAZENDA

BOLETIM DE PESSOAL/SEFAZ/00023/2024 DE:
17/01/2024

O(A) Secretária Adjunta de Administração Fazendária no uso de suas atribuições que lhes são conferidas por lei,

Resolve: REMOVER
Evento: Remoção Interna a Pedido

Processo N.: SEFAZ-PRO-2024/00369

Nome: (25978/1) AGUINALDO SANTOS DA GAMA
Cargo/Função: (11308) AGENTE DE TRIBUTOS EST/LC363
Para Un. Adm: (118702) UNID ESPECIAL DE CONTROLE E MOVIMENTACAO PESSOAL
A Partir de: 13/01/2024

Processo N.: SEFAZ-PRO-2024/00302

Nome: (257547/1) FERNANDA DA SILVA MARTINS SOLANO
Cargo/Função: (5349) ANALISTA ADMINISTRATIVO L 10052
Para Un. Adm: (118702) UNID ESPECIAL DE CONTROLE E MOVIMENTACAO PESSOAL
A Partir de: 15/01/2024

Processo N.: SEFAZ-PRO-2024/00004

Nome: (206607/1) RAFAEL DE ALMEIDA MARQUES BRAGA
PARDAL
Cargo/Função: (11306) FISCAL DE TRIBUTOS EST/LC363
Para Un. Adm: (226530) COORD DE CONTROLE DE DECLARACOES
A Partir de: 12/01/2024

Processo N.: SEFAZ-PRO-2024/00005

Nome: (257288/1) SUL HELLEN CAROLINE GALVAO DO VALE
 Cargo/Função: (6052) TECNICO DESENV ECO SOC L 10177/14
 Para Un. Adm: (118702) UNID ESPECIAL DE CONTROLE E
 MOVIMENTACAO PESSOAL
 A Partir de: 15/01/2024

PUBLICADA, REGISTRADA, CUMPRÁ-SE.
 Cuiabá-MT, 17 de Janeiro de 2024.
 Radiana Kassia e Silva Clemente
 Secretária Adjunta de Administração Fazendária

Protocolo 1534615

BOLETIM DE PESSOAL/SEFAZ/00024/2024 DE:
17/01/2024

O(A) Secretária Adjunta de Administração Fazendária no uso de suas atribuições que lhes são conferidas por lei,

Resolve: CONCEDER
 Evento: LICENÇA PREMIO - CONCESSÃO

Processo N.: SEFAZ-PRO-2024/00152

Nome: (252456/1) JOYSE DUQUE MATOSO FRECH
 Quinquênio: 13/01/2019 Até 12/01/2024
 Qtde Dias: 90

Processo N.: SEFAZ-PRO-2024/00376

Nome: (248827/1) LILIAN NICOLINA ALVES
 Quinquênio: 05/06/2018 Até 04/06/2023
 Qtde Dias: 90

PUBLICADA, REGISTRADA, CUMPRÁ-SE.

Cuiabá-MT, 17 de Janeiro de 2024.
 Radiana Kassia e Silva Clemente
 Secretária Adjunta de Administração Fazendária

Protocolo 1534616

SEMA

SECRETARIA DE ESTADO DE MEIO AMBIENTE

PORTARIA/SEMA/00010/2024 DE: 17/01/2024

O(A) Secretária de Estado de Meio Ambiente no uso de suas atribuições que lhes são conferidas por lei,

Resolve: DESIGNAR
 Evento: DESIGNAÇÃO EM SUBSTITUIÇÃO CARGO EM COMISSÃO/
 FUNÇÃO

Processo N.: SEMA-PRO-2023/34110

Nome: (298407/2) OTAVIO RODRIGUES MENDES
 A Partir de: 08/01/2024 Até 17/01/2024
 Cargo/Função: (11592) DGA-5 SERVIDOR
 Substituído: (131774/1) JERONIMO COUTO CAMPOS
 Un. Adm: (178365) COORD LICENCIAMENTO COM ESTUDOS
 DE IMPACTOS AMB

Processo N.: SEMA-PRO-2024/00536

Nome: (230958/1) SUEDER BATISTA DANTAS GABRIEL
 A Partir de: 21/02/2024 Até 01/03/2024
 Cargo/Função: (11606) DGA-6 SERVIDOR
 Substituído: (129212/1) CARLOS EDUARDO HOMEM BRAZIL
 BARBOSA
 Un. Adm: (195375) NUC DE INTELIGENCIA E OPERACOES
 CONJUNTAS

PUBLICADA, REGISTRADA, CUMPRÁ-SE.
 Cuiabá-MT, 17 de Janeiro de 2024.
 Mauren Lazzaretti
 Secretária de Estado de Meio Ambiente

Protocolo 1534254

PORTARIA/SEMA/00011/2024

DE: 17/01/2024

O(A) Secretária de Estado de Meio Ambiente no uso de suas atribuições que lhes são conferidas por lei,

Resolve: TORNAR SEM EFEITO
 Evento: DESIGNAÇÃO EM SUBSTITUIÇÃO CARGO EM COMISSÃO/
 FUNÇÃO

Processo N.:

Nome: (241198/1) VINICIUS DE AMORIM MENDIOLA
 A Partir de: 18/01/2024 Até 31/01/2024
 Cargo/Função: (11606) DGA-6 SERVIDOR
 Substituído: (241122/1) SILVIA SGROI BRANDAO
 Un. Adm: (189421) GER DE PLANEJ E MONITORAMENTO DA
 RECEITA

PUBLICADA, REGISTRADA, CUMPRÁ-SE.
 Cuiabá-MT, 17 de Janeiro de 2024.
 Mauren Lazzaretti
 Secretária de Estado de Meio Ambiente

Protocolo 1534255

PORTARIA/SEMA/00012/2024

DE: 17/01/2024

O(A) Secretária de Estado de Meio Ambiente no uso de suas atribuições que lhes são conferidas por lei,

Resolve: CONCEDER
 Evento: Gratificação Artigo 15 da Lei Complementar nº550/2014

Processo N.: SEMA-PRO-2024/00503

Nome: (89026/2) HILCA DENISE VIANA PINTO DE CARVALHO
 Função: MEMBRO
 Un. Adm: (178683) UNID SETORIAL DE CORREICAO
 A Partir de: 24/12/2023 Até31/12/2023

Processo N.: SEMA-PRO-2024/00503

Nome: (89026/2) HILCA DENISE VIANA PINTO DE CARVALHO
 Função: MEMBRO
 Un. Adm: (178683) UNID SETORIAL DE CORREICAO
 A Partir de: 01/12/2023 Até03/12/2023

Processo N.: SEMA-PRO-2024/00503

Nome: (131683/1) JEFFERSON LOPES DE SOUZA
 Função: DEFENSOR DATIVO
 Un. Adm: (195430) SUPERINT GESTAO PROC ADMINISTR
 AUTOS DE INFRACAO
 A Partir de: 01/12/2023 Até31/12/2023

Processo N.: SEMA-PRO-2024/00503

Nome: (226725/1) KARLA GONCALVES DE OLIVEIRA
 Função: LOTADO
 Un. Adm: (178683) UNID SETORIAL DE CORREICAO
 A Partir de: 01/12/2023 Até31/12/2023

Processo N.: SEMA-PRO-2024/00503

Nome: (237693/1) SELMA DE SOUZA SILVA GOMES
 Função: LOTADO
 Un. Adm: (178683) UNID SETORIAL DE CORREICAO
 A Partir de: 01/12/2023 Até14/12/2023

Processo N.: SEMA-PRO-2024/00503

Nome: (237693/1) SELMA DE SOUZA SILVA GOMES
 Função: PRESIDENTE
 Un. Adm: (178683) UNID SETORIAL DE CORREICAO
 A Partir de: 15/12/2023 Até31/12/2023

PUBLICADA, REGISTRADA, CUMPRÁ-SE.
 Cuiabá-MT, 17 de Janeiro de 2024.
 Mauren Lazzaretti
 Secretária de Estado de Meio Ambiente

Protocolo 1534256

BOLETIM DE PESSOAL/SEMA/00035/2024 DE:
17/01/2024

O(A) Secretária de Estado de Meio Ambiente no uso de suas atribuições que lhes são conferidas por lei,

Resolve: DEFERIR
Evento: LICENCA PARA TRATAMENTO DE SAUDE

Processo N.:
Nome: (91373/5) GINO COLMAN SOARES
Cargo/Função: (11382) ANALISTA DE MEIO AMBIENTE L
10083/2014
Un. Adm: (147257) GER DE OUTORGA
A Partir de: 02/01/2024 Até01/03/2024

PUBLICADA, REGISTRADA, CUMpra-SE.
Cuiabá-MT, 17 de Janeiro de 2024.
Mauren Lazzaretti
Secretária de Estado de Meio Ambiente

Protocolo 1534650

BOLETIM DE PESSOAL/SEMA/00036/2024 DE:
17/01/2024

O(A) Secretária de Estado de Meio Ambiente no uso de suas atribuições que lhes são conferidas por lei,

Resolve: DEFERIR
Evento: LICENCA PREMIO - GOZO

Processo N.: SEMA-PRO-2024/00260
Nome: (131278/1) JOSE CARLOS BELTRAMELLO
Cargo/Função: (11382) ANALISTA DE MEIO AMBIENTE L
10083/2014

Quinquênio de Referência: 06/06/2011 Ate 05/06/2016
A Partir de: 01/04/2024 Até15/04/2024

Processo N.: SEMA-PRO-2024/00752
Nome: (241291/1) RAFAEL BENJAMIM DIAS POLETO
Cargo/Função: (6052) TECNICO DESENV ECO SOC L 10177/14
Quinquênio de Referência: 11/06/2017 Ate 10/06/2022
A Partir de: 18/01/2024 Até27/01/2024

Processo N.: SEMA-PRO-2024/00245.
Nome: (70488/6) WALDO PINHEIRO TROY
Cargo/Função: (11802) PROFESSOR UNEMAT LC 534/2014
Quinquênio de Referência: 29/09/2016 Ate 28/09/2021
A Partir de: 05/08/2024 Até19/08/2024

PUBLICADA, REGISTRADA, CUMpra-SE.
Cuiabá-MT, 17 de Janeiro de 2024.
Mauren Lazzaretti
Secretária de Estado de Meio Ambiente

Protocolo 1534651

BOLETIM DE PESSOAL/SEMA/00037/2024 DE:
17/01/2024

O(A) Secretária de Estado de Meio Ambiente no uso de suas atribuições que lhes são conferidas por lei,

Resolve: DEFERIR
Evento: GOZO LICENCA-PREMIO, JORNADA 50%

Processo N.: SEMA-PRO-2024/00702
Nome: (256789/1) SIMONE SCARDUA PEREIRA
Cargo/Função: (6027) ANALISTA DESENV ECON SOCIAL L 10050
Quinquênio de Referência: 12/06/2014 Ate 11/06/2019
A Partir de: 15/01/2024 Ate 14/03/24

PUBLICADA, REGISTRADA, CUMpra-SE.
Cuiabá-MT, 17 de Janeiro de 2024.
Mauren Lazzaretti
Secretária de Estado de Meio Ambiente

Protocolo 1534652

SINFRA

SECRETARIA DE ESTADO DE INFRAESTRUTURA E LOGÍSTICA

PORTARIA/SINFRA/00012/2024 DE: 17/01/2024

O(A) Secretário de Estado de Infraestrutura e Logística no uso de suas atribuições que lhes são conferidas por lei,

Resolve: DESIGNAR
Evento: DESIGNAÇÃO EM SUBSTITUIÇÃO CARGO EM COMISSÃO/
FUNÇÃO

Processo N.: SINFRA-PRO-2024/00554
Nome: (71676/3) JULIO XAVIER BERTULIO
A Partir de: 20/12/2023 Até 08/01/2024
Cargo/Função: (11479) DGA-3
Substituído: (247128/3) CAMILA REGINA EBERLE
Un. Adm: (198889) SUPERINT DE PROJETOS

Processo N.: SINFRA-PRO-2024/00543
Nome: (227644/1) LEONARDO JUNIOR ECCO
A Partir de: 31/01/2024 Até 09/02/2024
Cargo/Função: (11568) DGA-2 SERVIDOR
Substituído: (49434/6) ISAAC NASCIMENTO FILHO
Un. Adm: (198790) GAB DO SECRETARIO ADJ DE OBRAS
ESPECIAIS

PUBLICADA, REGISTRADA, CUMpra-SE.
Cuiabá-MT, 17 de Janeiro de 2024.
Marcelo de Oliveira e Silva
Secretário de Estado de Infraestrutura e Logística

Protocolo 1534242

BOLETIM DE PESSOAL/SINFRA/00011/2024 DE:
17/01/2024

O(A) Secretário de Estado de Infraestrutura e Logística no uso de suas atribuições que lhes são conferidas por lei,

Resolve: CONCEDER
Evento: TELETRABALHO MODALIDADE INTEGRAL

Processo N.: SINFRA-PRO-2023/16692
Nome: (227883/1) GLADISTONEY SALES SANTOS
Cargo/Função: (6027) ANALISTA DESENV ECON SOCIAL L 10050
Un. Adm: (216755) SUP DE TECNOL DA INFORMACAO
A Partir de: 17/01/2024 Até 16/01/2025

PUBLICADA, REGISTRADA, CUMpra-SE.
Cuiabá-MT, 17 de Janeiro de 2024.
Marcelo de Oliveira e Silva
Secretário de Estado de Infraestrutura e Logística

Protocolo 1534633

SESP

SECRETARIA DE ESTADO DE SEGURANÇA PÚBLICA

PORTARIA/SESP/00022/2024 DE: 17/01/2024

O(A) Secretário de Estado de Segurança Pública no uso de suas atribuições que lhes são conferidas por lei,

Resolve: DESIGNAR
Evento: Designação de Função/Função de Confiança

Processo N.: SESP-PRO-2024/02607
Nome: (226019/1) ALESSANDRA FELISAKI
Cargo/Função: (11665) FUNCAO DGA 10 LC/266 - LIDER DE
EQUIPE
Un. Adm: (162515) DIR DA PENITENCIARIA DE SINOP
A Partir de: 22/01/2024 Até05/02/2024

Processo N.: SESP-CAP-2024/01711
Nome: (115431/1) ANDRE ALMEIDA LISBOA
Cargo/Função: (11665) FUNCAO DGA 10 LC/266 - LIDER DE
EQUIPE
Un. Adm: (162485) SUBDIR DA PENITENCIARIA DE
RONDONOPOLIS
A Partir de: 14/01/2024 Até

Processo N.: SESP-DIC-2024/00272

Nome: (242461/1) CARLOS VINICIUS SANTOS CHAGAS

Cargo/Função: (11665) FUNCAO DGA 10 LC/266 - ASSIST DE DIREÇÃO

Un. Adm: (201715) SUPER DE GESTAO DE PESSOAS

A Partir de: 12/01/2024 Até

Processo N.: SESP-CIN-2023/29139

Nome: (303599/1) KEYNON OLIVEIRA DUARTE

Cargo/Função: (11665) FUNCAO DGA 10 LC/266 - LIDER DE EQUIPE

Un. Adm: (224162) DIR DO CENTRO DE ATEND SOC MASC DE RONDONOPOLIS

A Partir de: 30/01/2024 Até

Processo N.: SESP-DIC-2023/106709

Nome: (290947/1) LUCIVALDO DE ARRUDA E SILVA

Cargo/Função: (11665) FUNCAO DGA 10 LC/266 - LIDER DE EQUIPE

Un. Adm: (211850) GER DO GRUPO DE INTERVENCAO RAPIDA

A Partir de: 31/01/2024 Até

Processo N.: SESP-CIN-2024/00585

Nome: (252750/1) ROMULO ETERNO ALVARENGA RAMOS

Cargo/Função: (11665) FUNCAO DGA 10 LC/266 - ASSIST DE DIREÇÃO

Un. Adm: (223956) SUP DE OBRAS E ENGENHARIA

A Partir de: 01/02/2024 Até 29/02/2024

Processo N.: SESP-CAP-2024/00216

Nome: (226011/1) VINICIUS DE MELLO BERGAMO

Cargo/Função: (11665) FUNCAO DGA 10 LC/266 - LIDER DE EQUIPE

Un. Adm: (162477) DIR DA PENITENCIARIA DE RONDONOPOLIS

A Partir de: 18/01/2024 Até

PUBLICADA, REGISTRADA, CUMpra-SE.

Cuiabá-MT, 17 de Janeiro de 2024.

CEL. PM César Augusto de Camargo Roveri

Secretário de Estado de Segurança Pública

Protocolo 1534249

PORTARIA/SESP/00023/2024

DE: 17/01/2024

O(A) Secretário de Estado de Segurança Pública no uso de suas atribuições que lhes são conferidas por lei,

Resolve: DISPENSAR

Evento: Designação de Função/Função de Confiança

Processo N.: SESP-CAP-2024/02439

Nome: (248647/1) CLEMENTE ALVES DE SOUZA JUNIOR

Cargo/Função: (11665) FUNCAO DGA 10 LC/266

Un. Adm: (162485) SUBDIR DA PENITENCIARIA DE RONDONOPOLIS

A Partir de: 31/01/2024

Processo N.:

Nome: (233505/1) RIZIA SILVA ZILIANI

Cargo/Função: (11665) FUNCAO DGA 10 LC/266

Un. Adm: (223956) SUP DE OBRAS E ENGENHARIA

A Partir de: 29/02/2024

PUBLICADA, REGISTRADA, CUMpra-SE.

Cuiabá-MT, 17 de Janeiro de 2024.

CEL. PM César Augusto de Camargo Roveri

Secretário de Estado de Segurança Pública

Protocolo 1534250

PORTARIA/SESP/00024/2024

DE: 17/01/2024

O(A) Secretário de Estado de Segurança Pública no uso de suas atribuições que lhes são conferidas por lei,

Resolve: TORNAR SEM EFEITO

Evento: Designação de Função/Função de Confiança

Processo N.:

Nome: (227916/1) LAUDENICE SANTOS QUARESMA

Cargo/Função: (11665) FUNCAO DGA 10 LC/266 - LIDER DE EQUIPE

Un. Adm: (162515) DIR DA PENITENCIARIA DE SINOP

A Partir de: 22/01/2024 Até 05/02/2024

PUBLICADA, REGISTRADA, CUMpra-SE.

Cuiabá-MT, 17 de Janeiro de 2024.

CEL. PM César Augusto de Camargo Roveri

Secretário de Estado de Segurança Pública

Protocolo 1534251

PORTARIA/SESP/00025/2024

DE: 17/01/2024

O(A) Secretário de Estado de Segurança Pública no uso de suas atribuições que lhes são conferidas por lei,

Resolve: DESIGNAR

Evento: DESIGNAÇÃO EM SUBSTITUIÇÃO CARGO EM COMISSÃO/FUNÇÃO

Processo N.: SESP-PRO-2023/92511

Nome: (222868/5) APARECIDA ANCHIETA GOMES MADUREIRA

A Partir de: 02/02/2024 Até 02/03/2024

Cargo/Função: (11690) FUNCAO DGA 6 LC/266

Substituído: (86254/1) ADRIANA SILVA DUARTE QUINTEIRO

Un. Adm: (162990) DIR DE CADEIA PUBLICA DE NORTELANDIA

Processo N.: SESP-PRO-2024/01850

Nome: (248833/1) ELCIO MARTINS

A Partir de: 01/02/2024 Até 01/03/2024

Cargo/Função: (11689) FUNCAO DGA 5 LC/266

Substituído: (232246/1) MANOY DA SILVA RODRIGUES

Un. Adm: (222437) DIR DO CENTRO DETENCAO PROVIS DE P DE AZEVEDO

Processo N.: SESP-PRO-2024/01076

Nome: (233970/1) JOAO PAULO DA SILVA

A Partir de: 01/02/2024 Até 01/03/2024

Cargo/Função: (11689) FUNCAO DGA 5 LC/266

Substituído: (233135/1) EDIVANO TRINDADE DE SOUZA

Un. Adm: (162647) DIR DE CADEIA PUBLICA DE CAMPO NOVO DO PARECIS

Processo N.: SESP-CIN-2023/30437

Nome: (248842/1) JOAO RICARDO BORSATO CALIL MIGUEL

A Partir de: 23/12/2023 Até 06/01/2024

Cargo/Função: (11689) FUNCAO DGA 5 LC/266

Substituído: (304958/1) WANDERSON ABREU LUIZ

Un. Adm: (224120) DIR DO CENTRO DE ATEND SOCIOED MASC DE B DO GARCAS

Processo N.: SESP-DIC-2023/177670

Nome: (233393/1) JOCIELI GEREMIAS DA SILVA

A Partir de: 01/02/2024 Até 01/03/2024

Cargo/Função: (11690) FUNCAO DGA 6 LC/266

Substituído: (209409/31) HEITOR NOGUEIRA DA SILVA NETO

Un. Adm: (162914) DIR DE CADEIA PUBLICA DE COLNIZA

PUBLICADA, REGISTRADA, CUMpra-SE.

Cuiabá-MT, 17 de Janeiro de 2024.

CEL. PM César Augusto de Camargo Roveri

Secretário de Estado de Segurança Pública

Protocolo 1534252

PORTARIA/SESP/00026/2024

DE: 17/01/2024

O(A) Secretário de Estado de Segurança Pública no uso de suas atribuições que lhes são conferidas por lei,

Resolve: DESIGNAR

Evento: DESIGNAÇÃO EM SUBSTITUIÇÃO CARGO EM COMISSÃO/FUNÇÃO

Processo N.: SESP-CAP-2024/01871

Nome: (233552/1) ANDRE COSTA MARQUES

A Partir de: 01/02/2024 Até 15/02/2024

Cargo/Função: (11576) DGA-3 SERVIDOR

Substituído: (64058/1) ALESSANDRO GONCALVES GUIMARAES

FERREIRA

Un. Adm: (201812) SUPERINT DE TRANSPORTE

Processo N.: SESP-CIN-2024/00904

Nome: (308079/2) KAROLAINÉ KOHLHASE PEREIRA

A Partir de: 08/01/2024 Até 06/02/2024

Cargo/Função: (11606) DGA-6 SERVIDOR

Substituído: (115338/1) TATIANA FATIMA DE ROMA SANTANA

Un. Adm: (180475) GER DE SERVICOS GERAIS

PUBLICADA, REGISTRADA, CUMPRÁ-SE.

Cuiabá-MT, 17 de Janeiro de 2024.

CEL. PM César Augusto de Camargo Roveri

Secretário de Estado de Segurança Pública

Protocolo 1534253

BOLETIM DE PESSOAL/SESP/00085/2024
17/01/2024

DE:

O(A) Secretário de Estado de Segurança Pública no uso de suas atribuições que lhes são conferidas por lei,

Resolve: REMOVER

Evento: Remoção Interna de Ofício

Processo N.:

Nome: (139494/25) JULIANO CLAUDIO ALVES

Cargo/Função: (9184) ANALISTA DO SIST. SOCIOEDUCATIVO

Para Un. Adm: (224219) DIR DO CENTRO DE ATEND

SOCIOEDUC MASC DE CACERES

A Partir de: 15/01/2024

PUBLICADA, REGISTRADA, CUMPRÁ-SE.

Cuiabá-MT, 17 de Janeiro de 2024.

CEL. PM César Augusto de Camargo Roveri

Secretário de Estado de Segurança Pública

Protocolo 1534643

BOLETIM DE PESSOAL/SESP/00086/2024
17/01/2024

DE:

O(A) Secretário de Estado de Segurança Pública no uso de suas atribuições que lhes são conferidas por lei,

Resolve: REMOVER

Evento: Remoção Interna a Pedido

Processo N.:

Nome: (232408/1) UEDINEI MARCELO ALVES MIRANDA

Cargo/Função: (10300) POLICIAL PENAL

Para Un. Adm: (224103) COORD DE ALTERNATIVAS PENAIIS

A Partir de: 31/01/2024

PUBLICADA, REGISTRADA, CUMPRÁ-SE.

Cuiabá-MT, 17 de Janeiro de 2024.

CEL. PM César Augusto de Camargo Roveri

Secretário de Estado de Segurança Pública

Protocolo 1534644

BOLETIM DE PESSOAL/SESP/00087/2024
17/01/2024

DE:

O(A) Secretário de Estado de Segurança Pública no uso de suas atribuições que lhes são conferidas por lei,

Resolve: DEFERIR

Evento: LICENÇA PARA TRATAMENTO DE SAUDE

Processo N.:

Nome: (118677/1) ADRIANA MARIA TEIXEIRA

Cargo/Função: (10300) POLICIAL PENAL

Un. Adm: (162426) SUBDIR PENITENCIARIA FEM ANA MARIA DO COUTO MAY

A Partir de: 23/12/2023 Até21/01/2024

Processo N.:

Nome: (57040/2) ANTONIO MARQUES DE MORAIS

Cargo/Função: (10300) POLICIAL PENAL

Un. Adm: (193941) DIR DO CENTRO DE RESSOCIALIZAÇÃO DE VARZEA GRANDE

A Partir de: 02/01/2024 Até31/01/2024

Processo N.:

Nome: (96171/2) DARIOCE SANTOS DA COSTA

Cargo/Função: (10300) POLICIAL PENAL

Un. Adm: (190411) DIR DE CADEIA PUBLICA FEMININA DE RONDONOPOLIS

A Partir de: 30/10/2023 Até28/12/2023

Processo N.:

Nome: (71720/3) EDMAR FRANCISCO DE OLIVEIRA

Cargo/Função: (10282) ASSIST.SIST.PENITENCIARIO

Un. Adm: (190284) DIR DO CENTRO DE DETENCAO PROVISORIA DE JUINA

A Partir de: 17/11/2023 Até30/11/2023

Processo N.:

Nome: (251148/1) EDUARDO DOS SANTOS VIEIRA

Cargo/Função: (9184) ANALISTA DO SIST. SOCIOEDUCATIVO

Un. Adm: (162663) DIR DE CADEIA PUBLICA DE BARRA DO GARCAS

A Partir de: 26/12/2023 Até29/12/2023

Processo N.:

Nome: (233719/1) GUILHERME CESAR DA SILVA MORAES

Cargo/Função: (10300) POLICIAL PENAL

Un. Adm: (212059) SUBDIR CENTRO RESSOCIAL IND AHMENON LEMOS DANTAS

A Partir de: 10/12/2023 Até08/03/2024

Processo N.:

Nome: (125075/1) JAIR JOSE CURVO

Cargo/Função: (10300) POLICIAL PENAL

Un. Adm: (212059) SUBDIR CENTRO RESSOCIAL IND AHMENON LEMOS DANTAS

A Partir de: 24/12/2023 Até27/12/2023

Processo N.:

Nome: (256818/1) JOANICE BISPO BRANDAO

Cargo/Função: (9184) ANALISTA DO SIST. SOCIOEDUCATIVO

Un. Adm: (224146) DIR DO CENTRO DE ATEND SOCIOEDUC MASC DE CUIABA

A Partir de: 30/11/2023 Até13/12/2023

Processo N.:

Nome: (117355/1) LEOPOLDO GOMES DOS SANTOS

Cargo/Função: (10300) POLICIAL PENAL

Un. Adm: (172065) UNID ESPECIAL DE CONTROLE MOVIMENTAÇÃO PESSOAL

A Partir de: 02/01/2024 Até31/03/2024

Processo N.:

Nome: (232316/1) LUCIANA DE OLIVEIRA FERREIRA BRITO

Cargo/Função: (9249) AGENTE DE SEGURANCA SOCIOEDUCATIVO

Un. Adm: (224170) SUBDIR DO CENTRO DE ATEND SOC MASC DE RONDONOPOLIS

A Partir de: 28/12/2023 Até26/01/2024

Processo N.:

Nome: (115759/1) MARCONDES DE ARAUJO MARQUES

Cargo/Função: (10300) POLICIAL PENAL

Un. Adm: (162655) DIR DE CADEIA PUBLICA DE BARRA DO BUGRES

A Partir de: 11/01/2024 Até09/02/2024

Processo N.:

Nome: (291020/1) MARIANA FROTA CASTRO
Cargo/Função: (10300) POLICIAL PENAL
Un. Adm: (190365) DIR DO CENTRO DE DET PROV DE LUCAS DO RIO VERDE
A Partir de: 04/01/2024 Até17/02/2024

Processo N.:

Nome: (203881/1) NAIR ANITA MENEZES MASTRANGELLI
Cargo/Função: (5349) ANALISTA ADMINISTRATIVO L 10052
Un. Adm: (204358) GER DE PLANEJAMENTO DE OBRAS
A Partir de: 03/01/2024 Até02/03/2024

Processo N.:

Nome: (251798/1) PAULA CHRISTINA DE OLIVEIRA CUNHA
Cargo/Função: (10300) POLICIAL PENAL
Un. Adm: (162884) DIR DE CADEIA PUBLICA DE ARAPUTANGA
A Partir de: 22/12/2023 Até20/01/2024

Processo N.:

Nome: (257576/1) PRISCILLA FERNANDES LEITE
Cargo/Função: (10282) ASSIST.SIST.PENITENCIARIO
Un. Adm: (172065) UNID ESPECIAL DE CONTROLE MOVIMENTACAO PESSOAL
A Partir de: 25/09/2023 Até23/12/2023

Processo N.:

Nome: (101218/4) ROSICLEIA DE JESUS LOPES
Cargo/Função: (10300) POLICIAL PENAL
Un. Adm: (190411) DIR DE CADEIA PUBLICA FEMININA DE RONDONOPOLIS
A Partir de: 30/12/2023 Até27/04/2024

Processo N.:

Nome: (233332/1) SANDRELI LOPES DE MIRANDA
Cargo/Função: (9249) AGENTE DE SEGURANCA SOCIOEDUCATIVO
Un. Adm: (224146) DIR DO CENTRO DE ATEND SOCIOEDUC MASC DE CUIABA
A Partir de: 31/12/2023 Até29/01/2024

PUBLICADA, REGISTRADA, CUMPRÁ-SE.
Cuiabá-MT, 17 de Janeiro de 2024.
CEL. PM César Augusto de Camargo Roveri
Secretário de Estado de Segurança Pública

Protocolo 1534645

BOLETIM DE PESSOAL/SESP/00088/2024 DE:
17/01/2024

O(A) Secretário de Estado de Segurança Pública no uso de suas atribuições que lhes são conferidas por lei,

Resolve: DEFERIR

Evento: LICENÇA A GESTANTE

Processo N.: SESP-CAP-2024/03547

Nome: (289292/1) JESSICA DANIELLE CAPELLASSO
Cargo/Função: (9202) ASSIST. DO SISTEMA SOCIOEDUCATIVO
Un. Adm: (180300) GER DE EXECUCAO FINANCEIRA
A Partir de: 22/12/2023 Até16/06/2024

PUBLICADA, REGISTRADA, CUMPRÁ-SE.
Cuiabá-MT, 17 de Janeiro de 2024.
CEL. PM César Augusto de Camargo Roveri
Secretário de Estado de Segurança Pública

Protocolo 1534646

BOLETIM DE PESSOAL/SESP/00089/2024 DE:
17/01/2024

O(A) Secretário de Estado de Segurança Pública no uso de suas atribuições que lhes são conferidas por lei,

Resolve: DEFERIR

Evento: LICENÇA PREMIO - GOZO

Processo N.:

Nome: (232064/1) ADRIANA DE FATIMA CIGERZA
Cargo/Função: (10300) POLICIAL PENAL
Quinquênio de Referência: 26/04/2016 Ate 25/04/2021
A Partir de: 23/01/2024 Até21/02/2024

Processo N.:

Nome: (89597/2) GONCALO DE ARRUDA COSTA
Cargo/Função: (6052) TECNICO DESENV ECO SOC L 10177/14
Quinquênio de Referência: 23/02/2016 Ate 22/02/2021
A Partir de: 12/01/2024 Até21/01/2024
PUBLICADA, REGISTRADA, CUMPRÁ-SE.
Cuiabá-MT, 17 de Janeiro de 2024.
CEL. PM César Augusto de Camargo Roveri
Secretário de Estado de Segurança Pública

Protocolo 1534647

BOLETIM DE PESSOAL/SESP/00090/2024 DE:
17/01/2024

O(A) Secretário de Estado de Segurança Pública no uso de suas atribuições que lhes são conferidas por lei,

Resolve: RETIFICAR

Evento: LICENÇA PREMIO - GOZO

Processo N.:

Nome: (70813/4) GIULLIANO VOLPATO
Cargo/Função: (10300) POLICIAL PENAL
Quinquênio de Referência: 08/06/2011 Ate 07/06/2016
A Partir de: 01/02/2024 Até01/03/2024

Processo N.:

Nome: (89597/2) GONCALO DE ARRUDA COSTA
Cargo/Função: (6052) TECNICO DESENV ECO SOC L 10177/14
Quinquênio de Referência: 23/02/2016 Ate 22/02/2021
A Partir de: 03/06/2024 Até12/06/2024

Processo N.:

Nome: (89597/2) GONCALO DE ARRUDA COSTA
Cargo/Função: (6052) TECNICO DESENV ECO SOC L 10177/14
Quinquênio de Referência: 23/02/2016 Ate 22/02/2021
A Partir de: 13/06/2024 Até22/06/2024

Processo N.:

Nome: (248616/1) MARCELO AUGUSTO DA BOA MORTE BRANDAO
Cargo/Função: (10300) POLICIAL PENAL
Quinquênio de Referência: 23/05/2013 Ate 22/05/2018
A Partir de: 03/01/2024 Até01/02/2024

Processo N.:

Nome: (234829/1) MARCOS SERGIO DE AMORIM
Cargo/Função: (10300) POLICIAL PENAL
Quinquênio de Referência: 18/07/2016 Ate 17/07/2021
A Partir de: 04/03/2024 Até02/04/2024

PUBLICADA, REGISTRADA, CUMPRÁ-SE.

Cuiabá-MT, 17 de Janeiro de 2024.
CEL. PM César Augusto de Camargo Roveri
Secretário de Estado de Segurança Pública

Protocolo 1534648

BOLETIM DE PESSOAL/SESP/00091/2024 DE:
17/01/2024

O(A) Secretário de Estado de Segurança Pública no uso de suas atribuições que lhes são conferidas por lei,

Resolve: CONCEDER

Evento: LICENÇA PREMIO - CONCESSÃO

Processo N.:

Nome: (290927/1) ALEXANDRE TOCHETTO
Quinquênio: 17/10/2018 Até 16/10/2023
Qtde Dias: 90

Processo N.:

Nome: (115357/1) AMAURI PASCOAL
Quinquênio: 18/05/2018 Até 17/09/2023
Qtde Dias: 90

Processo N.:

Nome: (290894/1) ARLINDO MARTINS FILHO
Quinquênio: 16/10/2018 Até 15/10/2023
Qtde Dias: 90

Processo N.:

Nome: (290941/1) ARLLEY DE SOUZA LUCAS
Quinquênio: 17/10/2018 Até 16/10/2023
Qtde Dias: 90

Processo N.:

Nome: (290939/1) BRUNO DAMACENO LOBO
Quinquênio: 16/10/2018 Até 15/10/2023
Qtde Dias: 90

Processo N.:

Nome: (290920/1) DANIELA PRISCYLLA AMARO
Quinquênio: 17/10/2018 Até 16/10/2023
Qtde Dias: 90

Processo N.:

Nome: (139189/1) DENIVALDO OLIVEIRA DA SILVA
 Quinquênio: 19/05/2018 Até 18/10/2023
 Qtde Dias: 90

Processo N.:

Nome: (290879/1) DIANE CRISTINA DA SILVA GOMES
 Quinquênio: 16/10/2018 Até 15/10/2023
 Qtde Dias: 90

Processo N.:

Nome: (290998/1) FABIANO LUIS DE SOUZA FERRO
 Quinquênio: 17/10/2018 Até 16/10/2023
 Qtde Dias: 90

Processo N.:

Nome: (290956/1) FABIO CRISTIANO SOTT
 Quinquênio: 17/10/2018 Até 16/10/2023
 Qtde Dias: 90

Processo N.: SESP-PRO-2024/01056

Nome: (232322/1) FABRICIO JEAN DA SILVA AQUINO
 Quinquênio: 04/05/2016 Até 03/05/2021
 Qtde Dias: 90

Processo N.:

Nome: (290940/1) FERNANDA VANESSA SANTOS PERES
 KLOSOSKI

Quinquênio: 17/10/2018 Até 16/10/2023
 Qtde Dias: 90

Processo N.:

Nome: (290958/1) GLEIDIANE CUSTODIO DA SILVA ASSIS
 Quinquênio: 17/10/2018 Até 16/10/2023
 Qtde Dias: 90

Processo N.:

Nome: (272018/3) JEFFERSON AMARO DOS SANTOS DE LIMA
 Quinquênio: 17/10/2018 Até 16/10/2023
 Qtde Dias: 90

Processo N.:

Nome: (248475/1) JONAS DOS SANTOS DIAS
 Quinquênio: 15/05/2018 Até 14/08/2023
 Qtde Dias: 90

Processo N.:

Nome: (290892/1) MAICON BRUGNAGO DOS SANTOS
 Quinquênio: 16/10/2018 Até 15/10/2023
 Qtde Dias: 90

Processo N.:

Nome: (248680/1) MARCOS ANTONIO DA CONCEICAO
 Quinquênio: 24/05/2018 Até 23/09/2023
 Qtde Dias: 90

Processo N.:

Nome: (289394/2) MAYKON ANTHONY FERREIRA ARAUJO
 Quinquênio: 17/10/2018 Até 16/10/2023
 Qtde Dias: 90

Processo N.:

Nome: (290932/1) RAYNAN GUSTAVO DA COSTA
 Quinquênio: 17/10/2018 Até 16/10/2023
 Qtde Dias: 90

Processo N.:

Nome: (290921/1) RENANN VITTORAZI DE ARRUDA
 Quinquênio: 17/10/2018 Até 16/10/2023
 Qtde Dias: 90

Processo N.:

Nome: (290957/1) RENATO DOURADO DOS SANTOS
 Quinquênio: 17/10/2018 Até 16/10/2023
 Qtde Dias: 90

Processo N.:

Nome: (290878/1) RODRIGO BERTOLLO
 Quinquênio: 16/10/2018 Até 15/10/2023
 Qtde Dias: 90

Processo N.:

Nome: (290881/1) ROGERIO DA SILVA OLIVEIRA
 Quinquênio: 16/10/2018 Até 15/10/2023
 Qtde Dias: 90

Processo N.:

Nome: (290922/1) TERTULIANO OJEDA TORRILHAS
 Quinquênio: 17/10/2018 Até 16/10/2023
 Qtde Dias: 90

Processo N.:

Nome: (290915/1) VERA FLORENTINO DE LARA FERNANDES
 Quinquênio: 17/10/2018 Até 16/10/2023
 Qtde Dias: 90

PUBLICADA, REGISTRADA, CUMpra-SE.

Cuiabá-MT, 17 de Janeiro de 2024.
 CEL. PM César Augusto de Camargo Roveri
 Secretário de Estado de Segurança Pública

Protocolo 1534649

PJC**POLÍCIA JUDICIÁRIA CIVIL**

BOLETIM DE PESSOAL/PJC/00048/2024
 17/01/2024

DE:

O(A) Delegada Geral da Polícia Judiciária Civil no uso de suas atribuições que lhes são conferidas por lei,

Resolve: REMOVER

Evento: Remoção Interna de Ofício

Processo N.:

Nome: (259614/1) ALEX MACHADO MENDES
 Cargo/Função: (9175) INVESTIGADOR DE POLICIA/LC344/407
 Para Un. Adm: (131997) ACAD DE POLICIA JUDICIARIA CIVIL
 A Partir de: 09/01/2024

Processo N.:

Nome: (327086/1) ALINE SANTIN BOTELHO
 Cargo/Função: (9175) INVESTIGADOR DE POLICIA/LC344/407
 Para Un. Adm: (193461) DEL REGIONAL DE GUARANTA DO

NORTE

A Partir de: 11/01/2024

Processo N.:

Nome: (291162/1) ALLAN VITOR SOUSA DA MATA
 Cargo/Função: (2348) DELEGADO DE POLICIA
 Para Un. Adm: (177563) DEL DE POLICIA DE LUCAS DO RIO

VERDE

A Partir de: 08/01/2024

Processo N.:

Nome: (258074/1) AMAURY DE MELO FERNANDES
 Cargo/Função: (9175) INVESTIGADOR DE POLICIA/LC344/407
 Para Un. Adm: (177563) DEL DE POLICIA DE LUCAS DO RIO

VERDE

A Partir de: 08/01/2024

Processo N.:

Nome: (259625/1) ANA ANGELICA ARAUJO VASCONCELOS DE FREITAS

Cargo/Função: (9200) ESCRIVAO DE POLICIA/LC318/407
 Para Un. Adm: (212938) 1 DEL DE POLICIA DE BARRA DO

GARCAS

A Partir de: 10/01/2024

Processo N.:

Nome: (259613/1) ANA PAULA NASCENTE MATIAS
 Cargo/Função: (9200) ESCRIVAO DE POLICIA/LC318/407
 Para Un. Adm: (154784) DEL DE POLICIA DE RIBEIRAO

CASCALHEIRA

A Partir de: 15/01/2024

Processo N.:

Nome: (114501/4) ANDRE LUIS MOLINA
 Cargo/Função: (9175) INVESTIGADOR DE POLICIA/LC344/407
 Para Un. Adm: (176818) DEL REG DE CUIABA

A Partir de: 10/01/2024

Processo N.:

Nome: (234328/1) ANILSON RODRIGUES GOMES
 Cargo/Função: (9175) INVESTIGADOR DE POLICIA/LC344/407
 Para Un. Adm: (133116) DEL ESP DE ROUBOS E FURTOS DE

VEICULO AUTOM

A Partir de: 11/01/2024

Processo N.:

Nome: (299351/1) ANTENOR JUNIOR PIMENTEL MARCONDES
 Cargo/Função: (2348) DELEGADO DE POLICIA
 Para Un. Adm: (164356) GER DE COMBATE AO CRIME

ORGANIZADO

A Partir de: 12/01/2024

Processo N.:

Nome: (125806/11) AUGUSTO RENATO MAGRI ARANTES
 Cargo/Função: (9175) INVESTIGADOR DE POLICIA/LC344/407
 Para Un. Adm: (212741) DEL ESP DE REPRESSAO A CRIMES

INFORMATICOS

A Partir de: 10/01/2024

Processo N.:

Nome: (268228/1) BENEDITO CESAR ALVES BORGES
Cargo/Função: (9175) INVESTIGADOR DE POLICIA/LC344/407
Para Un. Adm: (177105) DEL DE POLICIA DE POCONE
A Partir de: 10/01/2024

Processo N.:

Nome: (203583/1) CARLOS ROBERTO BEZERRA
Cargo/Função: (9175) INVESTIGADOR DE POLICIA/LC344/407
Para Un. Adm: (176818) DEL REG DE CUIABA
A Partir de: 08/01/2024

Processo N.:

Nome: (268108/1) CHAIANNE GLEICA FONSECA SOARES
Cargo/Função: (9175) INVESTIGADOR DE POLICIA/LC344/407
Para Un. Adm: (164330) GER DE APOIO TECNOLOGICO
A Partir de: 09/01/2024

Processo N.:

Nome: (259631/1) CLEIDE ALVES COELHO RIBEIRO
Cargo/Função: (9200) ESCRIVAO DE POLICIA/LC318/407
Para Un. Adm: (176834) DEL ESP DE ESTELIONATO CBA
A Partir de: 10/01/2024

Processo N.:

Nome: (232402/2) DANIELA CAMINSKI
Cargo/Função: (9200) ESCRIVAO DE POLICIA/LC318/407
Para Un. Adm: (173720) COORD DE PLANEJAMENTO
OPERACIONAL
A Partir de: 09/01/2024

Processo N.:

Nome: (309512/1) DARIO FERREIRA
Cargo/Função: (4360) DELEGADO DE POLICIA SUBST
LC575/2016
Para Un. Adm: (133469) DEL DE POLICIA DE ALTO GARCAS
A Partir de: 08/01/2024

Processo N.:

Nome: (229800/2) DAVID LUIS FLORIANO
Cargo/Função: (9175) INVESTIGADOR DE POLICIA/LC344/407
Para Un. Adm: (212865) 2 DEL DE POLICIA DE VARZEA GRANDE
A Partir de: 10/01/2024

Processo N.:

Nome: (268024/1) DENIS GARCIA DE FARIAS
Cargo/Função: (9175) INVESTIGADOR DE POLICIA/LC344/407
Para Un. Adm: (176877) DEL ESP DE DELITOS DE TRANSITO
CUIABA
A Partir de: 10/01/2024

Processo N.:

Nome: (44045/1) EDIVALDO RIBEIRO TOCANTINS
Cargo/Função: (9175) INVESTIGADOR DE POLICIA/LC344/407
Para Un. Adm: (133094) DEL ESP DE HOMICIDIO E PROTECAO
A PESSOA CBA
A Partir de: 11/01/2024

Processo N.:

Nome: (234322/1) EDUARDO BITTENCOURT
Cargo/Função: (9175) INVESTIGADOR DE POLICIA/LC344/407
Para Un. Adm: (154105) DEL ESP DE REPRESSAO A
ENTORPECENTES
A Partir de: 12/01/2024

Processo N.:

Nome: (327186/1) EDUARDO RIBEIRO PORTILHO
Cargo/Função: (9175) INVESTIGADOR DE POLICIA/LC344/407
Para Un. Adm: (193461) DEL REGIONAL DE GUARANTA DO
NORTE
A Partir de: 11/01/2024

Processo N.:

Nome: (259697/1) ELISANGELA MARIA PARIS
Cargo/Função: (9175) INVESTIGADOR DE POLICIA/LC344/407
Para Un. Adm: (134392) DEL REGIONAL DE SINOP
A Partir de: 05/01/2024

Processo N.:

Nome: (242840/8) ELSON GONCALVES RIBEIRO
Cargo/Função: (9175) INVESTIGADOR DE POLICIA/LC344/407
Para Un. Adm: (133663) DEL DE POLICIA DE RIO BRANCO
A Partir de: 09/01/2024

Processo N.:

Nome: (327194/1) EMERY BANDEIRA DE ALMEIDA JUNIOR
Cargo/Função: (9175) INVESTIGADOR DE POLICIA/LC344/407
Para Un. Adm: (193461) DEL REGIONAL DE GUARANTA DO
NORTE
A Partir de: 11/01/2024

Processo N.:

Nome: (327067/1) ERICA CRISTINA VALADAO
Cargo/Função: (9200) ESCRIVAO DE POLICIA/LC318/407
Para Un. Adm: (154792) DEL DE POLICIA DE COCALINHO
A Partir de: 12/01/2024

Processo N.:

Nome: (110819/3) EUGENIO RUDY JUNIOR
Cargo/Função: (2348) DELEGADO DE POLICIA
Para Un. Adm: (133248) DEL DE POL DE CHAPADA DOS
GUIMARAES
A Partir de: 10/01/2024

Processo N.:

Nome: (230899/2) EVERTON HENRIQUE DA SILVA BEDENDO
Cargo/Função: (9175) INVESTIGADOR DE POLICIA/LC344/407
Para Un. Adm: (193461) DEL REGIONAL DE GUARANTA DO
NORTE
A Partir de: 08/01/2024

Processo N.:

Nome: (268155/1) FRANCISCO ERIVELTO FERREIRA E SILVA
Cargo/Função: (9175) INVESTIGADOR DE POLICIA/LC344/407
Para Un. Adm: (133809) DEL DE POLICIA DE NOVA MUTUM
A Partir de: 08/01/2024

Processo N.:

Nome: (267996/1) FRANCISCO REIS DA SILVA
Cargo/Função: (9175) INVESTIGADOR DE POLICIA/LC344/407
Para Un. Adm: (176818) DEL REG DE CUIABA
A Partir de: 10/01/2024

Processo N.:

Nome: (208137/2) GILSON FERREIRA DE ARRUDA
Cargo/Função: (9175) INVESTIGADOR DE POLICIA/LC344/407
Para Un. Adm: (176834) DEL ESP DE ESTELIONATO CBA
A Partir de: 10/01/2024

Processo N.:

Nome: (97338/1) HELIO MARTINO DE OLIVEIRA FILHO
Cargo/Função: (9175) INVESTIGADOR DE POLICIA/LC344/407
Para Un. Adm: (133086) DEL ESP DE DEFESA DA MULHER CBA
A Partir de: 10/01/2024

Processo N.:

Nome: (98288/3) ISABELA TEDESCO RIBEIRO
Cargo/Função: (9200) ESCRIVAO DE POLICIA/LC318/407
Para Un. Adm: (164240) GER DE INTELIGENCIA POLICIAL
A Partir de: 10/01/2024

Processo N.:

Nome: (208463/2) JAQUELINE BALOTIN
Cargo/Função: (9175) INVESTIGADOR DE POLICIA/LC344/407
Para Un. Adm: (133094) DEL ESP DE HOMICIDIO E PROTECAO
A PESSOA CBA
A Partir de: 12/01/2024

Processo N.:

Nome: (95785/1) JOAO CARLOS DAL BEM
Cargo/Função: (9175) INVESTIGADOR DE POLICIA/LC344/407
Para Un. Adm: (133353) DELEGACIA REGIONAL DE ALTA
FLORESTA
A Partir de: 06/01/2024

Processo N.:

Nome: (307122/1) JOAO LUCAS WANICK MATTOS GUIMARAES
Cargo/Função: (4360) DELEGADO DE POLICIA SUBST
LC575/2016
Para Un. Adm: (134511) DEL DE POLICIA DE SORRISO
A Partir de: 10/01/2024

Processo N.:

Nome: (234405/1) JOEL MESQUITA DE SOUZA
Cargo/Função: (9200) ESCRIVAO DE POLICIA/LC318/407
Para Un. Adm: (222305) CENTRAL DE FLAGRANTES DE CUIABA
PLANTAO
A Partir de: 10/01/2024

Processo N.:

Nome: (268187/1) JOSE CARLOS PEREIRA DA SILVA
Cargo/Função: (9175) INVESTIGADOR DE POLICIA/LC344/407
Para Un. Adm: (176818) DEL REG DE CUIABA
A Partir de: 10/01/2024

Processo N.:

Nome: (135624/6) JOSE SOSTANES DE SOUZA GOMES
Cargo/Função: (9175) INVESTIGADOR DE POLICIA/LC344/407
Para Un. Adm: (133744) DEL DE POLICIA DE ARENAPOLIS
A Partir de: 09/01/2024

Processo N.:

Nome: (259800/1) JOSMAR JOSE MOREIRA
Cargo/Função: (9200) ESCRIVAO DE POLICIA/LC318/407
Para Un. Adm: (133620) DEL DE POLICIA DE ARAPUTANGA
A Partir de: 09/01/2024

Processo N.:

Nome: (259784/1) JULIANO ANTONIO DE BASTOS
Cargo/Função: (9175) INVESTIGADOR DE POLICIA/LC344/407
Para Un. Adm: (154776) DEL DE POLICIA DE QUERENCIA
A Partir de: 11/01/2024

Processo N.:

Nome: (268144/1) LETICIA AZEREDO BALTAZAR
Cargo/Função: (9175) INVESTIGADOR DE POLICIA/LC344/407
Para Un. Adm: (212776) 1 DEL DE POLICIA DE CUIABA
A Partir de: 12/01/2024

Processo N.:

Nome: (256346/2) LUIS ALBERTO BOAVENTURA OLIVEIRA
Cargo/Função: (9175) INVESTIGADOR DE POLICIA/LC344/407
Para Un. Adm: (212849) 1 DEL DE POLICIA DE VARZEA
GRANDE
A Partir de: 10/01/2024

Processo N.:

Nome: (215391/7) MARCELO BATISTA DA SILVA
Cargo/Função: (9200) ESCRIVAO DE POLICIA/LC318/407
Para Un. Adm: (134392) DEL REGIONAL DE SINOP
A Partir de: 08/01/2024

Processo N.:

Nome: (299338/1) MARCIO HENRIQUE ALMEIDA PORTELA
Cargo/Função: (2348) DELEGADO DE POLICIA
Para Un. Adm: (177148) DEL DE POLICIA DE ROSARIO OESTE
A Partir de: 10/01/2024

Processo N.:

Nome: (203865/1) MARCO ANTONIO DE MOURA
Cargo/Função: (9175) INVESTIGADOR DE POLICIA/LC344/407
Para Un. Adm: (180874) GER DE APLICACAO DESENV SAUDE E
SEGURANCA
A Partir de: 10/01/2024

Processo N.:

Nome: (268001/1) MARCOS ANTONIO ARRUDA SILVA
Cargo/Função: (9175) INVESTIGADOR DE POLICIA/LC344/407
Para Un. Adm: (173720) COORD DE PLANEJAMENTO
OPERACIONAL
A Partir de: 09/01/2024

Processo N.:

Nome: (200104/2) MARIANA GALASSI PAVAN
Cargo/Função: (9175) INVESTIGADOR DE POLICIA/LC344/407
Para Un. Adm: (176818) DEL REG DE CUIABA
A Partir de: 12/01/2024

Processo N.:

Nome: (307121/1) MICHELE CASTRO REIS DE SIQUEIRA
Cargo/Função: (4360) DELEGADO DE POLICIA SUBST
LC575/2016
Para Un. Adm: (133450) DEL DE POLICIA DE ALTO TAQUARI
A Partir de: 11/01/2024

Processo N.:

Nome: (203968/1) MOACIR RODRIGUES DE MENEZES
Cargo/Função: (9175) INVESTIGADOR DE POLICIA/LC344/407
Para Un. Adm: (165956) COORD DE POLICIA COMUNITARIA
A Partir de: 11/01/2024

Processo N.:

Nome: (268271/1) NAEL SANTANA VIEIRA SONAQUE
Cargo/Função: (9175) INVESTIGADOR DE POLICIA/LC344/407
Para Un. Adm: (133655) DEL DE POLICIA DE PORTO
ESPERIDIAO
A Partir de: 09/01/2024

Processo N.:

Nome: (268004/1) NIXON BATISTA MENDES
Cargo/Função: (9175) INVESTIGADOR DE POLICIA/LC344/407
Para Un. Adm: (154784) DEL DE POLICIA DE RIBEIRAO
CASALHEIRA
A Partir de: 08/01/2024

Processo N.:

Nome: (258123/2) OLINDA DANIELE LIMA BATISTA
Cargo/Função: (9175) INVESTIGADOR DE POLICIA/LC344/407
Para Un. Adm: (133728) DEL DE POLICIA DE DIAMANTINO
A Partir de: 09/01/2024

Processo N.:

Nome: (264087/1) POLIANA CLEIDE PANHO RUDY
Cargo/Função: (9175) INVESTIGADOR DE POLICIA/LC344/407
Para Un. Adm: (176818) DEL REG DE CUIABA
A Partir de: 10/01/2024

Processo N.:

Nome: (268119/1) ROBERTO POUSO MIRANDA
Cargo/Função: (9175) INVESTIGADOR DE POLICIA/LC344/407
Para Un. Adm: (173711) GER DE CAPTACAO ANALISE E
DIFUSAO DE DADOS
A Partir de: 09/01/2024

Processo N.:

Nome: (93151/1) ROGERIO PORFIRIO DA ROCHA
Cargo/Função: (9175) INVESTIGADOR DE POLICIA/LC344/407
Para Un. Adm: (134007) DEL REGIONAL DE PONTES E
LACERDA
A Partir de: 08/01/2024

Processo N.:

Nome: (231318/2) SEBASTIAO APARECIDO FARIA
Cargo/Função: (9175) INVESTIGADOR DE POLICIA/LC344/407
Para Un. Adm: (164348) DIR DE ATIVIDADES ESPECIAIS
A Partir de: 08/01/2024

Processo N.:

Nome: (242435/1) SUED DIAS DA SILVA JUNIOR
Cargo/Função: (2348) DELEGADO DE POLICIA
Para Un. Adm: (132160) DIR DE POLICIA JUDICIARIA CIVIL
METROPOLITANA
A Partir de: 10/01/2024

Processo N.:

Nome: (100132/33) VALDEMIR DUNDA DE DEUS
Cargo/Função: (9175) INVESTIGADOR DE POLICIA/LC344/407
Para Un. Adm: (133159) DEL ESP DEFESA DIREITOS CRIANCA
ADOLESCENTE CBA
A Partir de: 10/01/2024

Processo N.:

Nome: (242815/4) WALKUIRIA FILIPALDI CORREA
Cargo/Função: (9175) INVESTIGADOR DE POLICIA/LC344/407
Para Un. Adm: (131865) CORREG GERAL DA POLICIA
JUDICIARIA CIVIL
A Partir de: 09/01/2024

Processo N.:

Nome: (268263/1) WALSON LEAL MARINHO DOS SANTOS
Cargo/Função: (9175) INVESTIGADOR DE POLICIA/LC344/407
Para Un. Adm: (133728) DEL DE POLICIA DE DIAMANTINO
A Partir de: 09/01/2024

Processo N.:

Nome: (259980/1) WELDER MARCELL SENA DE FREITAS
Cargo/Função: (9175) INVESTIGADOR DE POLICIA/LC344/407
Para Un. Adm: (133647) DEL DE POLICIA DE MIRASSOL
DOESTE
A Partir de: 09/01/2024

Processo N.:

Nome: (268057/1) WELLINGTON SIMILLI SOUZA
Cargo/Função: (9175) INVESTIGADOR DE POLICIA/LC344/407
Para Un. Adm: (212792) 2 DEL DE POLICIA DE CUIABA
A Partir de: 10/01/2024

Processo N.:

Nome: (234423/1) WILLIAM ORMOND DOS SANTOS
Cargo/Função: (9200) ESCRIVAO DE POLICIA/LC318/407
Para Un. Adm: (222321) DEL ESPECIALIZADA DE DELITOS
CONTRA A PESSOA IDOSA
A Partir de: 12/01/2024

Processo N.:

Nome: (108329/2) WUSGUESLEY CAVALCANTE PEREIRA
Cargo/Função: (9175) INVESTIGADOR DE POLICIA/LC344/407
Para Un. Adm: (176818) DEL REG DE CUIABA
A Partir de: 12/01/2024

PUBLICADA, REGISTRADA, CUMpra-SE.
Cuiabá-MT, 17 de Janeiro de 2024.
Daniela Silveira Maidel
Delegada Geral da Polícia Judiciária Civil

Protocolo 1534604

BOLETIM DE PESSOAL/PJC/00049/2024
17/01/2024

DE:

O(A) Delegada Geral da Polícia Judiciária Civil no uso de suas atribuições que lhes são conferidas por lei,

Resolve: CONCEDER
Evento: ADICIONAL NOTURNO

Processo N.:

Nome: (56855/2) ADRIANA EDNA DUARTE SOARES LEITE
Cargo/Função: (9184) ANALISTA DO SIST. SOCIOEDUCATIVO
Un. Adm: (133086) DEL ESP DE DEFESA DA MULHER CBA
A Partir de: 01/12/2023 Até 01/12/2023
Quantidade: 80 horas

Processo N.:

Nome: (109102/2) ADRIANA PINHEIRO DOS SANTOS
Cargo/Função: (9175) INVESTIGADOR DE POLICIA/LC344/407
Un. Adm: (134635) DEL DE POLICIA DE BARRA DO BUGRES
A Partir de: 20/11/2023 Até 20/11/2023
Quantidade: 32 horas

Processo N.:

Nome: (104113/2) ALDENIZA ROCHA VENANCIO
Cargo/Função: (11382) ANALISTA DE MEIO AMBIENTE L
10083/2014
Un. Adm: (133159) DEL ESP DEFESA DIREITOS CRIANCA
ADOLESCENTE CBA
A Partir de: 02/12/2023 Até 02/12/2023
Quantidade: 80 horas

Processo N.:

Nome: (251375/1) ALIANE PIOVEZAN GOMES
Cargo/Função: (6027) ANALISTA DESENV ECON SOCIAL L
10050
Un. Adm: (133779) DEL DE POLICIA DE NORTELANDIA
A Partir de: 01/12/2023 Até 01/12/2023
Quantidade: 80 horas

Processo N.:

Nome: (136201/1) ANA CLEIDE BARBOSA DOS SANTOS
Cargo/Função: (11665) FUNCAO DGA 10 LC/266
Un. Adm: (177407) DEL DE POLICIA DE SAO FELIX DO
ARAGUAIA
A Partir de: 01/11/2023 Até 01/11/2023
Quantidade: 56 horas

Processo N.:

Nome: (125806/11) AUGUSTO RENATO MAGRI ARANTES
Cargo/Função: (9175) INVESTIGADOR DE POLICIA/LC344/407
Un. Adm: (134635) DEL DE POLICIA DE BARRA DO BUGRES
A Partir de: 02/11/2023 Até 02/11/2023
Quantidade: 32 horas

Processo N.:

Nome: (104429/7) EDEVAN DA CRUZ ALMEIDA
Cargo/Função: (9200) ESCRIVAO DE POLICIA/LC318/407
Un. Adm: (133612) DEL DE POLICIA DE CACERES
A Partir de: 01/11/2023 Até 01/11/2023
Quantidade: 48 horas

Processo N.:

Nome: (72075/2) EDSON DO CARMO SENA BARBOSA JUNIOR
Cargo/Função: (9175) INVESTIGADOR DE POLICIA/LC344/407
Un. Adm: (180874) GER DE APLICACAO DESENV SAUDE E
SEGURANCA
A Partir de: 01/11/2023 Até 01/11/2023
Quantidade: 80 horas

Processo N.:

Nome: (203464/1) EDUARDO AUGUSTO BARCELOS
Cargo/Função: (9175) INVESTIGADOR DE POLICIA/LC344/407
Un. Adm: (133116) DEL ESP DE ROUBOS E FURTOS DE
VEICULO AUTOM
A Partir de: 02/11/2023 Até 02/11/2023
Quantidade: 80 horas

Processo N.:

Nome: (213603/3) ELIAS BUENO DE SOUZA
Cargo/Função: (9175) INVESTIGADOR DE POLICIA/LC344/407
Un. Adm: (154750) DEL DE POLICIA DE NOVA XAVANTINA
A Partir de: 02/11/2023 Até 02/11/2023
Quantidade: 80 horas

Processo N.:

Nome: (103805/2) ELISABETH MARIA TEIXEIRA DA SILVA
Cargo/Função: (9175) INVESTIGADOR DE POLICIA/LC344/407
Un. Adm: (164496) DEL VIRTUAL
A Partir de: 06/11/2023 Até 06/11/2023
Quantidade: 80 horas

Processo N.:

Nome: (56898/5) ENEAS MENEZES FONTOURA
Cargo/Função: (9175) INVESTIGADOR DE POLICIA/LC344/407
Un. Adm: (213063) 1 DEL DE POLICIA DE RONDONOPOLIS
A Partir de: 03/11/2023 Até 03/11/2023
Quantidade: 80 horas

Processo N.:

Nome: (95315/1) EVANILSON MAGALHAES DA SILVA
Cargo/Função: (10300) POLICIAL PENAL
Un. Adm: (133086) DEL ESP DE DEFESA DA MULHER CBA
A Partir de: 04/12/2023 Até 04/12/2023
Quantidade: 80 horas

Processo N.:

Nome: (47982/7) FERNANDO CESAR DA SILVA
Cargo/Função: (10300) POLICIAL PENAL
Un. Adm: (164356) GER DE COMBATE AO CRIME ORGANIZADO
A Partir de: 01/11/2023 Até 01/11/2023
Quantidade: 80 horas

Processo N.:

Nome: (47982/7) FERNANDO CESAR DA SILVA
Cargo/Função: (10300) POLICIAL PENAL
Un. Adm: (164356) GER DE COMBATE AO CRIME ORGANIZADO
A Partir de: 01/12/2023 Até 01/12/2023
Quantidade: 8 horas

Processo N.:

Nome: (248086/1) GILBERTO DE ALMEIDA SALES
Cargo/Função: (10300) POLICIAL PENAL
Un. Adm: (164356) GER DE COMBATE AO CRIME ORGANIZADO
A Partir de: 02/11/2023 Até 02/11/2023
Quantidade: 80 horas

Processo N.:

Nome: (248086/1) GILBERTO DE ALMEIDA SALES
Cargo/Função: (10300) POLICIAL PENAL
Un. Adm: (164356) GER DE COMBATE AO CRIME ORGANIZADO
A Partir de: 02/12/2023 Até 02/12/2023
Quantidade: 80 horas

Processo N.:

Nome: (257588/1) GRAZIELA CONCEICAO DA SILVA
Cargo/Função: (9184) ANALISTA DO SIST. SOCIOEDUCATIVO
Un. Adm: (133086) DEL ESP DE DEFESA DA MULHER CBA
A Partir de: 01/12/2023 Até 01/12/2023
Quantidade: 80 horas

Processo N.:

Nome: (268178/1) HUGO DIVINO PINHEIRO GUEDES
Cargo/Função: (9175) INVESTIGADOR DE POLICIA/LC344/407
Un. Adm: (177407) DEL DE POLICIA DE SAO FELIX DO
ARAGUAIA
A Partir de: 02/11/2023 Até 02/11/2023
Quantidade: 48 horas

Processo N.:

Nome: (257583/1) IRACI ZECZKOSKI
Cargo/Função: (6027) ANALISTA DESENV ECON SOCIAL L
10050
Un. Adm: (133418) DEL DE POLICIA DE PARANAITA
A Partir de: 02/12/2023 Até 02/12/2023
Quantidade: 80 horas

Processo N.:

Nome: (95788/1) IVANILDES SOUZA MOREIRA
Cargo/Função: (11665) FUNCAO DGA 10 LC/266
Un. Adm: (133523) DEL ESP DA CRIANCA E ADOLESCENTE
BARRA GARCAS
A Partir de: 01/11/2023 Até 01/11/2023
Quantidade: 32 horas

Processo N.:

Nome: (129875/2) JOAO CAVOUR CHRISPIM NETO
Cargo/Função: (9200) ESCRIVAO DE POLICIA/LC318/407
Un. Adm: (134015) DEL DE POLICIA DE PONTES E LACERDA
A Partir de: 18/11/2023 Até 18/11/2023
Quantidade: 32 horas

Processo N.:

Nome: (115448/1) JOSE CASTRO NETO
Cargo/Função: (10300) POLICIAL PENAL
Un. Adm: (177741) DEL DE POLICIA DE PARANATINGA
A Partir de: 02/12/2023 Até 02/12/2023
Quantidade: 80 horas

Processo N.:

Nome: (86820/2) JOVANIA MARCIA NOLASCO SOUZA
Cargo/Função: (9175) INVESTIGADOR DE POLICIA/LC344/407
Un. Adm: (177148) DEL DE POLICIA DE ROSARIO OESTE
A Partir de: 08/11/2023 Até 08/11/2023
Quantidade: 72 horas

Processo N.:

Nome: (249400/1) KLEBER FELIX DA SILVA
Cargo/Função: (10300) POLICIAL PENAL
Un. Adm: (164402) GER ESTADUAL DA POLINTER
A Partir de: 01/12/2023 Até 01/12/2023
Quantidade: 80 horas

Processo N.:

Nome: (130711/3) LAIDES FREIRE DE ALKMIM
Cargo/Função: (9200) ESCRIVAO DE POLICIA/LC318/407
Un. Adm: (133108) DEL ESP DE CRIMES FAZENDARIOS
CONTRA ADM PUBLICA
A Partir de: 02/11/2023 Até 02/11/2023
Quantidade: 16 horas

Processo N.:

Nome: (259829/1) LAURETE ROMUALDO DA SILVA
Cargo/Função: (9200) ESCRIVAO DE POLICIA/LC318/407
Un. Adm: (134600) DEL DE POLICIA DE TANGARA DA SERRA
A Partir de: 01/10/2023 Até 01/10/2023
Quantidade: 40 horas

Processo N.:

Nome: (309056/1) LICIA JULIANE DE ALMEIDA PAIVA
Cargo/Função: (4360) DELEGADO DE POLICIA SUBST
LC575/2016
Un. Adm: (134007) DEL REGIONAL DE PONTES E LACERDA
A Partir de: 09/11/2023 Até 09/11/2023
Quantidade: 72 horas

Processo N.:

Nome: (268102/1) LUCINDA ROCHA
Cargo/Função: (9175) INVESTIGADOR DE POLICIA/LC344/407
Un. Adm: (133671) DEL DE POLICIA DE S JOSE DOS QUATRO
MARCOS
A Partir de: 15/11/2023 Até 15/11/2023
Quantidade: 40 horas

Processo N.:

Nome: (115325/1) LUIS CARLOS DIAS DE QUEIROZ
Cargo/Função: (10300) POLICIAL PENAL
Un. Adm: (164356) GER DE COMBATE AO CRIME ORGANIZADO
A Partir de: 01/12/2023 Até 01/12/2023
Quantidade: 80 horas

Processo N.:

Nome: (218926/2) MAICON CARVALHO
Cargo/Função: (9175) INVESTIGADOR DE POLICIA/LC344/407
Un. Adm: (213063) 1 DEL DE POLICIA DE RONDONOPOLIS
A Partir de: 02/11/2023 Até 02/11/2023
Quantidade: 80 horas

Processo N.:

Nome: (218926/2) MAICON CARVALHO
Cargo/Função: (9175) INVESTIGADOR DE POLICIA/LC344/407
Un. Adm: (213063) 1 DEL DE POLICIA DE RONDONOPOLIS
A Partir de: 01/10/2023 Até 01/10/2023
Quantidade: 80 horas

Processo N.:

Nome: (229440/27) MARCOS BENIGNO MONTEIRO DE CAMARGO
Cargo/Função: (10300) POLICIAL PENAL
Un. Adm: (164356) GER DE COMBATE AO CRIME ORGANIZADO
A Partir de: 03/11/2023 Até 03/11/2023
Quantidade: 80 horas

Processo N.:

Nome: (229440/27) MARCOS BENIGNO MONTEIRO DE CAMARGO
Cargo/Função: (10300) POLICIAL PENAL
Un. Adm: (164356) GER DE COMBATE AO CRIME ORGANIZADO
A Partir de: 03/12/2023 Até 03/12/2023
Quantidade: 80 horas

Processo N.:

Nome: (108567/1) MAURO MOREIRA LOPES
Cargo/Função: (9175) INVESTIGADOR DE POLICIA/LC344/407
Un. Adm: (176982) DEL ESP DE ROUBOS E FURTOS VARZEA
GRANDE
A Partir de: 04/11/2023 Até 04/11/2023
Quantidade: 80 horas

Processo N.:

Nome: (98659/2) MESSIAS DE SOUZA SANTOS
Cargo/Função: (9200) ESCRIVAO DE POLICIA/LC318/407
Un. Adm: (133159) DEL ESP DEFESA DIREITOS CRIANCA
ADOLESCENTE CBA
A Partir de: 01/11/2023 Até 01/11/2023
Quantidade: 40 horas

Processo N.:

Nome: (66182/5) MONICA CAMOLEZI DOS SANTOS MELO
Cargo/Função: (6027) ANALISTA DESENV ECON SOCIAL L
10050
Un. Adm: (222313) PLANTAO DE ATEND VITIMAS DE VIOLENCIA
DOM E SEXUAL
A Partir de: 03/12/2023 Até 03/12/2023
Quantidade: 40 horas

Processo N.:

Nome: (268011/1) MONIQUE DOS SANTOS MARTINEZ GARCIA
Cargo/Função: (9175) INVESTIGADOR DE POLICIA/LC344/407
Un. Adm: (133612) DEL DE POLICIA DE CACERES
A Partir de: 21/10/2023 Até 21/10/2023
Quantidade: 40 horas

Processo N.:

Nome: (203715/1) ODILSON PEREIRA LEITE
Cargo/Função: (9175) INVESTIGADOR DE POLICIA/LC344/407
Un. Adm: (164402) GER ESTADUAL DA POLINTER
A Partir de: 01/10/2023 Até 01/10/2023
Quantidade: 40 horas

Processo N.:

Nome: (136151/1) OSVALDO FERREIRA DOS SANTOS
Cargo/Função: (9200) ESCRIVAO DE POLICIA/LC318/407
Un. Adm: (213063) 1 DEL DE POLICIA DE RONDONOPOLIS
A Partir de: 01/11/2023 Até 01/11/2023
Quantidade: 24 horas

Processo N.:

Nome: (259908/1) RAFAEL GALBIATTI COSTA
Cargo/Função: (9175) INVESTIGADOR DE POLICIA/LC344/407
Un. Adm: (177563) DEL DE POLICIA DE LUCAS DO RIO VERDE
A Partir de: 01/11/2023 Até 01/11/2023
Quantidade: 40 horas

Processo N.:

Nome: (233474/1) ROBERVAL FERREIRA BARROS
Cargo/Função: (10300) POLICIAL PENAL
Un. Adm: (164402) GER ESTADUAL DA POLINTER
A Partir de: 04/12/2023 Até 04/12/2023
Quantidade: 80 horas

Processo N.:

Nome: (120186/1) ROBSON DA COSTA FERREIRA
 Cargo/Função: (10300) POLICIAL PENAL
 Un. Adm: (164402) GER ESTADUAL DA POLINTER
 A Partir de: 03/12/2023 Até 03/12/2023
 Quantidade: 80 horas

Processo N.:

Nome: (137169/1) ROMILDO DE OLIVEIRA CORREA
 Cargo/Função: (9175) INVESTIGADOR DE POLICIA/LC344/407
 Un. Adm: (164402) GER ESTADUAL DA POLINTER
 A Partir de: 01/10/2023 Até 01/10/2023
 Quantidade: 40 horas

Processo N.:

Nome: (82657/4) SOLANGE SOARES DE FARIA BRANDAO
 Cargo/Função: (9184) ANALISTA DO SIST. SOCIOEDUCATIVO
 Un. Adm: (133086) DEL ESP DE DEFESA DA MULHER CBA
 A Partir de: 03/12/2023 Até 03/12/2023
 Quantidade: 80 horas

Processo N.:

Nome: (231337/2) VANDERLEI NONATO DE SANTANA
 Cargo/Função: (9175) INVESTIGADOR DE POLICIA/LC344/407
 Un. Adm: (164453) DEL ESP DE FRONTEIRA
 A Partir de: 01/11/2023 Até 01/11/2023
 Quantidade: 40 horas

Processo N.:

Nome: (203575/1) VILANEIDE DIAS DE NORONHA SIQUEIRA
 Cargo/Função: (9175) INVESTIGADOR DE POLICIA/LC344/407
 Un. Adm: (133159) DEL ESP DEFESA DIREITOS CRIANCA
 ADOLESCENTE CBA
 A Partir de: 01/11/2023 Até 01/11/2023
 Quantidade: 40 horas

Processo N.:

Nome: (137181/1) WENDER DA SILVA MENDONCA
 Cargo/Função: (9175) INVESTIGADOR DE POLICIA/LC344/407
 Un. Adm: (134163) DEL DE POLICIA DE PEDRA PRETA
 A Partir de: 02/11/2023 Até 02/11/2023
 Quantidade: 80 horas

PUBLICADA, REGISTRADA, CUMpra-SE.
 Cuiabá-MT, 17 de Janeiro de 2024.
 Daniela Silveira Maidel
 Delegada Geral da Polícia Judiciária Civil

Protocolo 1534606

BOLETIM DE PESSOAL/PJC/00050/2024 DE:
 17/01/2024

O(A) Delegada Geral da Polícia Judiciária Civil no uso de suas atribuições que lhes são conferidas por lei,

Resolve: DEFERIR
 Evento: LICENCA PARA TRATAMENTO DE SAUDE

Processo N.:

Nome: (268232/1) GERSON KAIRAN PINHEIRO SILVA
 Cargo/Função: (9175) INVESTIGADOR DE POLICIA/LC344/407
 Un. Adm: (133574) DEL DE POLICIA DE NOVO SAO JOAQUIM
 A Partir de: 19/12/2023 Até 16/02/2024

PUBLICADA, REGISTRADA, CUMpra-SE.
 Cuiabá-MT, 17 de Janeiro de 2024.
 Daniela Silveira Maidel
 Delegada Geral da Polícia Judiciária Civil

Protocolo 1534607

BOLETIM DE PESSOAL/PJC/00051/2024 DE:
 17/01/2024

O(A) Delegada Geral da Polícia Judiciária Civil no uso de suas atribuições que lhes são conferidas por lei,

Resolve: DEFERIR
 Evento: LICENCA PARA TRATAMENTO DE SAUDE EM PESSOA DA FAMILIA

Processo N.:

Nome: (259763/1) IVO DE PAULA RIBEIRO FILHO
 Cargo/Função: (9175) INVESTIGADOR DE POLICIA/LC344/407
 Un. Adm: (222305) CENTRAL DE FLAGRANTES DE CUIABA
 PLANTAO
 A Partir de: 14/12/2023 Até 27/01/2024

PUBLICADA, REGISTRADA, CUMpra-SE.
 Cuiabá-MT, 17 de Janeiro de 2024.
 Daniela Silveira Maidel
 Delegada Geral da Polícia Judiciária Civil

Protocolo 1534608

BOLETIM DE PESSOAL/PJC/00052/2024 DE:
 17/01/2024

O(A) Delegada Geral da Polícia Judiciária Civil no uso de suas atribuições que lhes são conferidas por lei,

Resolve: DEFERIR
 Evento: READAPTAÇÃO DE FUNÇÃO

Processo N.:

Nome: (59493/8) WALCLEIDE PEREIRA BARRETO
 Un. Adm: (134104) DEL ESP DE DEFESA DA MULHER
 RONDONOPOLIS
 A Partir de: 10/01/2024 Até 08/01/2025

PUBLICADA, REGISTRADA, CUMpra-SE.
 Cuiabá-MT, 17 de Janeiro de 2024.
 Daniela Silveira Maidel
 Delegada Geral da Polícia Judiciária Civil

Protocolo 1534609

PMMT**POLÍCIA MILITAR**

BOLETIM DE PESSOAL/PM/00020/2024 DE:
 17/01/2024

O(A) Comandante Geral da PM-MT no uso de suas atribuições que lhes são conferidas por lei,

Resolve: DEFERIR
 Evento: LICENCA PARA TRATAMENTO DE SAUDE

Processo N.:

Nome: (266986/1) CLEBSON PEREIRA DOS SANTOS
 Cargo/Função: (8909) SOLDADO LC 541/2014
 Un. Adm: (220272) 2 CIA INDEPENDENTE DE PM SEDE
 COMODORO
 A Partir de: 11/01/2024 Até 28/02/2024

Processo N.:

Nome: (98831/1) GILDEMBERGUE DE CASTRO BRANCO
 Cargo/Função: (2218) SEGUNDO SARGENTO LC 541/2014
 Un. Adm: (220027) 12 COM REGIONAL PONTES E LACERDA 12
 CR
 A Partir de: 02/01/2024 Até 17/01/2024

Processo N.:

Nome: (118621/1) GILMAR SCHMITZ
 Cargo/Função: (2218) SEGUNDO SARGENTO LC 541/2014
 Un. Adm: (220795) PEL PM FORCA TATICA
 A Partir de: 12/12/2023 Até 09/02/2024

Processo N.:

Nome: (267174/1) ICARO DE PAULA DIAS DA CRUZ
Cargo/Função: (8909) SOLDADO LC 541/2014
Un. Adm: (219150) NPM DE BARAO DO MELGACO
A Partir de: 11/12/2023 Até10/01/2024

Processo N.:

Nome: (230068/1) JACKSON PEREIRA BARBOSA
Cargo/Função: (8895) CABO LC 541/2014
Un. Adm: (219363) 14 BAT DE PM SEDE PRIMAVERA DO LESTE
A Partir de: 06/01/2024 Até19/01/2024

Processo N.:

Nome: (111447/1) JANIO CASTOR DE ABREU
Cargo/Função: (2218) SEGUNDO SARGENTO LC 541/2014
Un. Adm: (221236) 3 PEL PM DE ITUIQUIRA
A Partir de: 08/01/2024 Até21/02/2024

Processo N.:

Nome: (258953/1) KAVYN MORAES BARBOSA
Cargo/Função: (8909) SOLDADO LC 541/2014
Un. Adm: (221180) 2ªCIA PM DE SAO FELIX DO ARAGUAIA
A Partir de: 20/12/2023 Até26/12/2023

Processo N.:

Nome: (266212/1) KLYESMAN MOREIRA RESENDE
Cargo/Função: (8909) SOLDADO LC 541/2014
Un. Adm: (221503) 2 BAT DE PM BARRA DO GARCAS
A Partir de: 18/12/2023 Até24/12/2023

Processo N.:

Nome: (124936/1) LAURA CYNTHIA FIGUEIREDO DIAS
Cargo/Função: (2218) SEGUNDO SARGENTO LC 541/2014
Un. Adm: (218561) COORD DE COMUNIC SOCIAL E MARK
INSTITUCIONAL
A Partir de: 09/01/2024 Até07/02/2024

Processo N.:

Nome: (99042/1) LEANDRO LUIZ ZANIN
Cargo/Função: (2218) SEGUNDO SARGENTO LC 541/2014
Un. Adm: (218723) 1 COMANDO REGIONAL CUIABA
A Partir de: 21/12/2023 Até04/01/2024

Processo N.:

Nome: (98987/1) UEDER FRANCISCO RODRIGUES
Cargo/Função: (2226) TERCEIRO SARGENTO LC 541/2014
Un. Adm: (221490) CMDO REGIONAL V BARRA DO GARCAS
A Partir de: 05/01/2024 Até04/03/2024

Processo N.:

Nome: (258975/1) VALDEIR FERREIRA DA SILVA
Cargo/Função: (2226) TERCEIRO SARGENTO LC 541/2014
Un. Adm: (220922) 14 COMANDO REG NOVA MUTUM
A Partir de: 13/11/2023 Até10/02/2024

PUBLICADA, REGISTRADA, CUMPRÁ-SE.
Cuiabá-MT, 17 de Janeiro de 2024.
CEL. PM Alexandre Correa Mendes
Comandante Geral da PM-MT

Protocolo 1534610

BOLETIM DE PESSOAL/PM/00021/2024
17/01/2024

DE:

O(A) Comandante Geral da PM-MT no uso de suas atribuições que lhes são conferidas por lei,

Resolve: DEFERIR

Evento: LICENCA PREMIO - GOZO

Processo N.: BGE 1084 DE 02/09/2014

Nome: (109310/1) EDER JOSE DE LIMA
Cargo/Função: (6027) ANALISTA DESENV ECON SOCIAL L 10050
Quinquênio de Referência: 24/06/2003 Ate 23/06/2008
A Partir de: 01/09/2014 Até29/11/2014

PUBLICADA, REGISTRADA, CUMPRÁ-SE.

Cuiabá-MT, 17 de Janeiro de 2024.
CEL. PM Alexandre Correa Mendes
Comandante Geral da PM-MT

Protocolo 1534611

BOLETIM DE PESSOAL/PM/00022/2024
17/01/2024

DE:

O(A) Comandante Geral da PM-MT no uso de suas atribuições que lhes são conferidas por lei,

Resolve: DEFERIR

Evento: READAPTAÇÃO DE FUNÇÃO

Processo N.:

Nome: (110899/1) CRISTIANO BENEDITO BATISTA
Un. Adm: (219690) 3 CIA PM DE PARANATINGA
A Partir de: 27/12/2023 Até24/02/2024

PUBLICADA, REGISTRADA, CUMPRÁ-SE.
Cuiabá-MT, 17 de Janeiro de 2024.
CEL. PM Alexandre Correa Mendes
Comandante Geral da PM-MT

Protocolo 1534612

CBM**CORPO DE BOMBEIROS MILITAR**

PORTARIA/CBM/00004/2024

DE: 17/01/2024

O(A) Comandante Geral do CBM-MT no uso de suas atribuições que lhes são conferidas por lei,

Resolve: AUTORIZAR

Evento: Agregação Militar, nos termos do art. 171, da LC nº555/2014

Processo N.: SESP-PRO-2023/87839

Nome: (232606/1) FELIPE KARIM DA SILVA SHIRO
Cargo/Função:(2129) CAPITAO LC 541/2014
Órgão cedente: CORPO DE BOMBEIRO MILITAR

Órgão cessionário: SECRETARIA DE ESTADO DE SEGURANCA PUBLICA

A Partir de: 15/01/2024 Até16/01/2024

Processo N.: SESP-PRO-2023/87839

Nome: (221021/1) LUCAS MORAES CALLEGARIO
Cargo/Função:(2129) CAPITAO LC 541/2014
Órgão cedente: CORPO DE BOMBEIRO MILITAR

Órgão cessionário: SECRETARIA DE ESTADO DE SEGURANCA PUBLICA

A Partir de: 15/01/2024 Até16/01/2024

PUBLICADA, REGISTRADA, CUMPRÁ-SE.
Cuiabá-MT, 17 de Janeiro de 2024.
CEL. BM Alessandro Borges Ferreira
Comandante Geral do CBM-MT

Protocolo 1534229

BOLETIM DE PESSOAL/CBM/00015/2024
17/01/2024

DE:

O(A) Comandante Geral do CBM-MT no uso de suas atribuições que lhes são conferidas por lei,

Resolve: DEFERIR

Evento: LICENCA PARA TRATAMENTO DE SAUDE

Processo N.:

Nome: (71779/1) FERNANDO PASCOAL DE MORAIS
Cargo/Função: (2210) PRIMEIRO SARGENTO LC 541/2014
Un. Adm: (170100) COORD DE FINANÇAS BM 9
A Partir de: 02/01/2024 Até01/03/2024

Processo N.:

Nome: (108908/1) HERCULES FABRICIO PEREIRA DE CAMPOS
Cargo/Função: (2218) SEGUNDO SARGENTO LC 541/2014
Un. Adm: (170917) POLO CUIABA SEDE
A Partir de: 13/01/2024 Até11/02/2024

Processo N.:

Nome: (108829/1) JULIANO DE OLIVEIRA BASTOS
Cargo/Função: (2218) SEGUNDO SARGENTO LC 541/2014
Un. Adm: (170950) 3 CMD REGIONAL DE BOMBEIROS MILITAR

SINOP

A Partir de: 05/01/2024 Até04/03/2024

Processo N.:

Nome: (211287/1) MARCUS VINICIUS DA CONCEICAO REIS
NASCIMENTO
 Cargo/Função: (2120) MAJOR LC 541/2014
 Un. Adm: (170933) 2 CMDO REGIONAL DE BOMBEIROS MILITAR
RONDONOPOLIS
 A Partir de: 14/12/2023 Até 12/03/2024

PUBLICADA, REGISTRADA, CUMpra-SE.
 Cuiabá-MT, 17 de Janeiro de 2024.
 CEL. BM Alessandro Borges Ferreira
 Comandante Geral do CBM-MT

Protocolo 1534591

POLITEC**PERÍCIA OFICIAL E IDENTIFICAÇÃO TÉCNICA**

PORTARIA/POLITEC/00006/2024

DE: 17/01/2024

O(A) Diretor Geral da POLITEC no uso de suas atribuições que lhes são conferidas por lei,

Resolve: DESIGNAR
 Evento: DESIGNAÇÃO EM SUBSTITUIÇÃO CARGO EM COMISSÃO/
 FUNÇÃO

Processo N.: SESP-PRO-2024/022239

Nome: (233489/1) ALINE XAVIER DOS PASSOS
 A Partir de: 17/01/2024 Até 03/02/2024
 Cargo/Função: (11689) FUNCAO DGA 5 LC/266
 Substituído: (45970/7) REGINALDO ROSSI DO CARMO
 Un. Adm: (159280) COORD DE NORMALIZACAO PESQUISA
DESENV EXPERIMENTAL

Processo N.: SESP-PRO-2024/02369

Nome: (107380/1) CRISTIANA LIRA CARRIJO
 A Partir de: 15/01/2024 Até 31/01/2024
 Cargo/Função: (11690) FUNCAO DGA 6 LC/266
 Substituído: (82514/3) CASSIA LOPES LELIS
 Un. Adm: (159417) GER DE IDENTIFICACAO DE RONDONOPOLIS

Processo N.: SESP-PRO-2023/02373

Nome: (19612/1) EDVALDE BENEDITO SANTOS MALHADO
 A Partir de: 22/01/2024 Até 05/02/2024
 Cargo/Função: (11690) FUNCAO DGA 6 LC/266
 Substituído: (46355/2) JOELSON CARLOS DE FRANCA
 Un. Adm: (159328) GER DE INFORMACAO

Processo N.: SESP-PRO-2024/01417

Nome: (270235/3) ELTHON DA SILVA TEIXEIRA
 A Partir de: 30/01/2024 Até 28/02/2024
 Cargo/Função: (11689) FUNCAO DGA 5 LC/266
 Substituído: (107382/1) ANGELA QUATTI NOGAROL TEIXEIRA
 Un. Adm: (159298) DIR METROPOLITANA DE IDENTIFICACAO
TECNICA

Processo N.: SESP-PRO-2024/01417

Nome: (270235/3) ELTHON DA SILVA TEIXEIRA
 A Partir de: 11/03/2024 Até 20/03/2024
 Cargo/Função: (11689) FUNCAO DGA 5 LC/266
 Substituído: (107382/1) ANGELA QUATTI NOGAROL TEIXEIRA
 Un. Adm: (159298) DIR METROPOLITANA DE IDENTIFICACAO
TECNICA

Processo N.: SESP-PRO-2024/01414

Nome: (296232/1) FLAVIA FRANCA RODRIGUES
 A Partir de: 18/01/2024 Até 27/01/2024
 Cargo/Função: (11690) FUNCAO DGA 6 LC/266
 Substituído: (87790/3) MARCOS NUNES NETO
 Un. Adm: (159581) GER DE IDENTIFICACAO DE SINOP

Processo N.: SESP-PRO-2024/02372

Nome: (314641/1) JOSE LEO QUEIROZ DA SILVA JUNIOR
 A Partir de: 01/01/2024 Até 30/01/2024
 Cargo/Função: (11689) FUNCAO DGA 5 LC/266
 Substituído: (58165/1) VALTER FERRARI CASTRO
 Un. Adm: (159190) COORD DE PERICIAS EM MORTOS

Processo N.: SESP-PRO-2024/02377

Nome: (233228/1) KASTELINE GONCALVES DA SILVA
 A Partir de: 02/01/2024 Até 31/01/2024
 Cargo/Função: (11689) FUNCAO DGA 5 LC/266
 Substituído: (114930/3) RENATA MACHADO BARBOSA LIMA DE
MIRANDA
 Un. Adm: (159166) COORD DE PERICIAS EM VIVOS

Processo N.: POLITEC-PRO-2023/01114

Nome: (296185/1) MARCIA CRISTINA CLAUDIANO
 A Partir de: 17/02/2024 Até 17/03/2024
 Cargo/Função: (11690) FUNCAO DGA 6 LC/266
 Substituído: (79411/3) GERMANO SILVA GOMES
 Un. Adm: (159662) GER DE IDENTIFICACAO DE TANGARA DA
SERRA

Processo N.: SESP-PRO-2023/0112

Nome: (296185/1) MARCIA CRISTINA CLAUDIANO
 A Partir de: 01/02/2024 Até 15/02/2024
 Cargo/Função: (11689) FUNCAO DGA 5 LC/266
 Substituído: (91263/13) EDINEI JESUS TEIXEIRA DE PAULA
 Un. Adm: (159638) COORD REGIONAL DA POLITEC DE
TANGARA DA SERRA

PUBLICADA, REGISTRADA, CUMpra-SE.
 Cuiabá-MT, 17 de Janeiro de 2024.
 Rubens Sadao Okada
 Diretor Geral da POLITEC

Protocolo 1534233

PORTARIA/POLITEC/00007/2024

DE: 17/01/2024

O(A) Diretor Geral da POLITEC no uso de suas atribuições que lhes são conferidas por lei,

Resolve: DESIGNAR
 Evento: DESIGNAÇÃO EM SUBSTITUIÇÃO CARGO EM COMISSÃO/
 FUNÇÃO

Processo N.: SESP-PRO-2024/02240

Nome: (113131/2) ALISON AMORIM
 A Partir de: 02/01/2024 Até 31/01/2024
 Cargo/Função: (11592) DGA-5 SERVIDOR
 Substituído: (203857/1) TARIK RIBEIRO DE ASSIS
 Un. Adm: (158917) COORD DE GARANTIA DE QUALIDADE

Processo N.: SESP-PRO-2024/01411

Nome: (94573/1) DANIELLA PATRICE MARQUES DE ABREU LIMA
 A Partir de: 31/01/2024 Até 09/02/2024
 Cargo/Função: (11592) DGA-5 SERVIDOR
 Substituído: (75359/3) ROBERTO EMANUEL LIMA MENDES
 Un. Adm: (159018) DIR METROPOLITANA DE CRIMINALISTICA

Processo N.: SESP-PRO-2024/02374

Nome: (94573/1) DANIELLA PATRICE MARQUES DE ABREU LIMA
 A Partir de: 02/01/2024 Até 21/01/2024
 Cargo/Função: (11592) DGA-5 SERVIDOR
 Substituído: (75359/3) ROBERTO EMANUEL LIMA MENDES
 Un. Adm: (159018) DIR METROPOLITANA DE CRIMINALISTICA

Processo N.: SESP-PRO-2024/01420

Nome: (233656/1) KATIA ROSA PEREIRA RISSINI
 A Partir de: 02/01/2024 Até 31/01/2024
 Cargo/Função: (11606) DGA-6 SERVIDOR
 Substituído: (56045/8) JOSE ROBERTO ARAUJO DE OLIVEIRA
 Un. Adm: (159000) GER DE MANUTENCAO E CERTIFICACAO DE
EQUIPAMENTOS

PUBLICADA, REGISTRADA, CUMpra-SE.
 Cuiabá-MT, 17 de Janeiro de 2024.
 Rubens Sadao Okada
 Diretor Geral da POLITEC

Protocolo 1534234

BOLETIM DE PESSOAL/POLITEC/00032/2024
17/01/2024

DE:

O(A) Diretor Geral da POLITEC no uso de suas atribuições que lhes são conferidas por lei,

Resolve: DEFERIR

Evento: LICENCA PARA TRATAMENTO DE SAUDE

Processo N.:

Nome: (66040/5) ILSE GRIGOLETTO FELICIANO
Cargo/Função: (10987) TECNICO DE NECROPSIA
Un. Adm: (159573) GER DE MEDICINA LEGAL DE SINOP
A Partir de: 04/01/2024 Até02/02/2024

PUBLICADA, REGISTRADA, CUMPRÁ-SE.
Cuiabá-MT, 17 de Janeiro de 2024.
Rubens Sadao Okada
Diretor Geral da POLITEC

Protocolo 1534600

BOLETIM DE PESSOAL/POLITEC/00033/2024
17/01/2024

DE:

O(A) Diretor Geral da POLITEC no uso de suas atribuições que lhes são conferidas por lei,

Resolve: DEFERIR

Evento: LICENCA PREMIO - GOZO

Processo N.:

Nome: (94607/1) ETEVALDO DE SOUZA AGUIAR
Cargo/Função: (10979) PAPILOSCOPISTA
Quinquênio de Referência: 25/06/2016 Ate 24/06/2021
A Partir de: 31/01/2024 Até09/02/2024

Processo N.:

Nome: (137497/2) GARDENIA RODRIGUES DONDE
Cargo/Função: (10987) TECNICO DE NECROPSIA
Quinquênio de Referência: 11/04/2016 Ate 10/04/2021
A Partir de: 04/01/2024 Até18/01/2024

Processo N.:

Nome: (94578/1) MARILYN ADRIANY DE LIMA RONDON
Cargo/Função: (10910) PERITO OFICIAL CRIMINAL
Quinquênio de Referência: 13/06/2011 Ate 12/06/2016
A Partir de: 19/03/2024 Até28/03/2024

Processo N.:

Nome: (220162/3) ROGERIO BARROS DE SIQUEIRA
Cargo/Função: (10928) PERITO OFICIAL MEDICO LEGISTA
Quinquênio de Referência: 15/04/2014 Ate 14/04/2019
A Partir de: 15/04/2024 Até29/04/2024

PUBLICADA, REGISTRADA, CUMPRÁ-SE.

Cuiabá-MT, 17 de Janeiro de 2024.
Rubens Sadao Okada
Diretor Geral da POLITEC

Protocolo 1534601

BOLETIM DE PESSOAL/POLITEC/00034/2024
17/01/2024

DE:

O(A) Diretor Geral da POLITEC no uso de suas atribuições que lhes são conferidas por lei,

Resolve: TORNAR SEM EFEITO

Evento: LICENCA PREMIO - GOZO

Processo N.:

Nome: (203522/2) PAULO VICTOR SOUZA BARBOSA
Cargo/Função: (10910) PERITO OFICIAL CRIMINAL
Quinquênio de Referência: 02/06/2013 Ate 01/06/2018
A Partir de: 21/04/2024 Até30/04/2024

PUBLICADA, REGISTRADA, CUMPRÁ-SE.

Cuiabá-MT, 17 de Janeiro de 2024.
Rubens Sadao Okada
Diretor Geral da POLITEC

Protocolo 1534602

BOLETIM DE PESSOAL/POLITEC/00035/2024
17/01/2024

DE:

O(A) Diretor Geral da POLITEC no uso de suas atribuições que lhes são conferidas por lei,

Resolve: CONCEDER

Evento: LICENÇA PREMIO - CONCESSÃO

Processo N.:

Nome: (249367/3) GLEISSON OSCAR LIBARDI
Quinquênio: 01/06/2018 Até 01/10/2023
Qtde Dias: 90

PUBLICADA, REGISTRADA, CUMPRÁ-SE.

Cuiabá-MT, 17 de Janeiro de 2024.
Rubens Sadao Okada
Diretor Geral da POLITEC

Protocolo 1534603

SEDUC**SECRETARIA DE ESTADO DE EDUCAÇÃO**

PORTARIA/SEDUC/00039/2024

DE: 17/01/2024

O(A) Secretário de Estado de Educação no uso de suas atribuições que lhes são conferidas por lei,

Resolve: DESIGNAR

Evento: Designação de Função/Função de Confiança

Processo N.: 1000004419250

Nome: (75410/3) ADALUCY MARTINS PINTO
Cargo/Função: (9903) COORDENADOR PEDAGOGICO/FDE -
COORD. PEDAGOGICO
Un. Adm: (016500) E E MARIO SPINELLI
A Partir de: 02/01/2024 Até31/12/2025

Processo N.: 1000004419497

Nome: (207160/12) ADEILDE DOS SANTOS MARQUES
Cargo/Função: (9903) COORDENADOR PEDAGOGICO/FDE -
COORD. PEDAGOGICO
Un. Adm: (014877) E E IR MIGUELINA CORSO
A Partir de: 02/01/2024 Até31/12/2025

Processo N.: 1000004420776

Nome: (290056/1) ADEMIELY VIEIRA SOUTO
Cargo/Função: (9903) COORDENADOR PEDAGOGICO/FDE -
COORD. PEDAGOGICO
Un. Adm: (013943) E E GOV JOAO PONCE DE ARRUDA
A Partir de: 02/01/2024 Até31/12/2025

Processo N.: 1000004419587

Nome: (100474/9) ADENILSON DA SILVA GOMES
Cargo/Função: (9903) COORDENADOR PEDAGOGICO/FDE -
COORD. PEDAGOGICO
Un. Adm: (013366) E E NOSSA SENHORA APARECIDA
A Partir de: 02/01/2024 Até31/12/2025

Processo N.: 1000004420933

Nome: (86856/20) ADILSON VARGAS
Cargo/Função: (9903) COORDENADOR PEDAGOGICO/FDE -
COORD. PEDAGOGICO
Un. Adm: (013773) E E 29 DE JUNHO
A Partir de: 02/01/2024 Até31/12/2025

Processo N.: 1000004419188

Nome: (213278/29) ADLENE MOREIRA DOS SANTOS DINIZ
Cargo/Função: (9903) COORDENADOR PEDAGOGICO/FDE -
COORD. PEDAGOGICO
Un. Adm: (009482) E E PROF HELIODORO CAPISTRANO DA
SILVA
A Partir de: 02/01/2024 Até31/12/2025

Processo N.: 1000004419241

Nome: (94171/32) ADMILSON NELSON DOS SANTOS
Cargo/Função: (9903) COORDENADOR PEDAGOGICO/FDE -
COORD. PEDAGOGICO
Un. Adm: (012114) E E PEDRO GARDES
A Partir de: 02/01/2024 Até31/12/2025

Processo N.: 1000004414766

Nome: (116806/2) ADRIANA ALVES BARBOSA GOMES
Cargo/Função: (9903) COORDENADOR PEDAGOGICO/FDE -
COORD. PEDAGOGICO
Un. Adm: (014230) E E MARIA ESTHER PERES
A Partir de: 02/01/2024 Até31/12/2025

Processo N.: 1000004419605

Nome: (112377/2) ADRIANA APARECIDA CARVALHO PEREIRA
Cargo/Função: (9903) COORDENADOR PEDAGOGICO/FDE -
COORD. PEDAGOGICO
Un. Adm: (154016) E E PROF ALZIRA MARIA DA SILVA
A Partir de: 02/01/2024 Até31/12/2025

Processo N.: 1000004419808

Nome: (288234/1) ADRIANA BATISTA DA SILVA
Cargo/Função: (9903) COORDENADOR PEDAGOGICO/FDE -
COORD. PEDAGOGICO
Un. Adm: (010154) E E ZELIA DA COSTA ALMEIDA
A Partir de: 02/01/2024 Até31/12/2025

Processo N.: 1000004419301

Nome: (54134/8) ADRIANA DO COUTO TOKASHIKI
Cargo/Função: (9903) COORDENADOR PEDAGOGICO/FDE -
COORD. PEDAGOGICO
Un. Adm: (012254) E E PROF ARLETE MARIA DA SILVA
A Partir de: 02/01/2024 Até31/12/2025

Processo N.: 1000004419627

Nome: (302664/1) ADRIANA MARIA MAGALHAES PINHEIRO
Cargo/Função: (9903) COORDENADOR PEDAGOGICO/FDE -
COORD. PEDAGOGICO
Un. Adm: (173649) E E EDINA DALABETTA
A Partir de: 02/01/2024 Até31/12/2025

Processo N.: 1000004419837

Nome: (202115/13) ADRIANA VOUGADO DE SOUZA
Cargo/Função: (9903) COORDENADOR PEDAGOGICO/FDE -
COORD. PEDAGOGICO
Un. Adm: (124869) E E RENEE MENEZES
A Partir de: 02/01/2024 Até31/12/2025

Processo N.: 1000004419437

Nome: (226672/1) ADRIANE PEREIRA DA SILVA
Cargo/Função: (9903) COORDENADOR PEDAGOGICO/FDE -
COORD. PEDAGOGICO
Un. Adm: (049794) E E SANTO ANTONIO
A Partir de: 02/01/2024 Até31/12/2025

Processo N.: 1000004420010

Nome: (227982/1) ADRIANI FATIMA BOTH DOS SANTOS
Cargo/Função: (3689) DIRETOR DE ESCOLA/FDE - DIRETOR DE
ESCOLA
Un. Adm: (163643) E E CASTRO ALVES
A Partir de: 02/01/2024 Até31/12/2025

Processo N.: 1000004420606

Nome: (143928/13) ADRIANO CUSTODIO DA CRUZ
Cargo/Função: (3697) SECRETARIO DE ESCOLA/FDE -
SECRETARIO DE ESCOLA
Un. Adm: (082252) E E INDIGENA PASAPKAREEJ
A Partir de: 02/01/2024 Até31/12/2025

Processo N.: 1000004419434

Nome: (201679/4) AGDA FERNANDA PILEGI NUNES
Cargo/Função: (9903) COORDENADOR PEDAGOGICO/FDE -
COORD. PEDAGOGICO
Un. Adm: (014796) E E MARIA QUITERIA
A Partir de: 02/01/2024 Até31/12/2025

Processo N.: 1000004420759

Nome: (302676/1) AGNALDO DOS SANTOS
Cargo/Função: (9903) COORDENADOR PEDAGOGICO/FDE -
COORD. PEDAGOGICO
Un. Adm: (069558) E E ANGELINA F MAZZUTTI
A Partir de: 02/01/2024 Até31/12/2025

Processo N.: 1000004418916

Nome: (290234/1) AILAIDEE PEREIRA DOS SANTOS
Cargo/Função: (9903) COORDENADOR PEDAGOGICO/FDE -
COORD. PEDAGOGICO
Un. Adm: (010421) E E PE WANIR DELFINO CESAR
A Partir de: 02/01/2024 Até31/12/2025

Processo N.: 1000004420019

Nome: (283267/3) ALAILTON MOREIRA BARBOSA
Cargo/Função: (9903) COORDENADOR PEDAGOGICO/FDE -
COORD. PEDAGOGICO
Un. Adm: (009830) E E SANTOS DUMONT
A Partir de: 02/01/2024 Até31/12/2025

Processo N.: 1000004416178

Nome: (97871/19) ALDENITA GOMES RIBEIRO
Cargo/Função: (9903) COORDENADOR PEDAGOGICO/FDE -
COORD. PEDAGOGICO
Un. Adm: (015180) E E CEL ONDINO R LIMA
A Partir de: 02/01/2024 Até31/12/2025

Processo N.: 1000004419488

Nome: (309807/1) ALECIO GONCALVES DA SILVA
Cargo/Função: (9903) COORDENADOR PEDAGOGICO/FDE -
COORD. PEDAGOGICO
Un. Adm: (156370) E E LUIZ FRUTUOSO DA SILVA
A Partir de: 02/01/2024 Até31/12/2025

Processo N.: 1000004419677

Nome: (228259/4) ALESSANDRA AGENOR DE MOURA
Cargo/Função: (9903) COORDENADOR PEDAGOGICO/FDE -
COORD. PEDAGOGICO
Un. Adm: (214159) E E MIL TIRADENTES 20 SGT0 PM
CLAUDEMIR F MACIEL
A Partir de: 02/01/2024 Até31/12/2025

Processo N.: 1000004421384

Nome: (139779/1) ALESSANDRA ALMEIDA DE AQUINO NUNES
Cargo/Função: (9903) COORDENADOR PEDAGOGICO/FDE -
COORD. PEDAGOGICO
Un. Adm: (012700) E E EUCARIS NUNES DA CUNHA MORAES
A Partir de: 02/01/2024 Até31/12/2025

Processo N.: 1000004419352

Nome: (229751/3) ALESSANDRA CRISTINA DA SILVA
Cargo/Função: (3697) SECRETARIO DE ESCOLA/FDE -
SECRETARIO DE ESCOLA
Un. Adm: (015962) E E JONAS LOPES DA SILVA
A Partir de: 02/01/2024 Até31/12/2025

Processo N.: 1000004421089

Nome: (207163/2) ALESSANDRA DA CRUZ SANTOS DO PRADO
Cargo/Função: (9903) COORDENADOR PEDAGOGICO/FDE -
COORD. PEDAGOGICO
Un. Adm: (014036) E E PROF IDALINA DE FARIAS
A Partir de: 02/01/2024 Até31/12/2025

Processo N.: 1000004413481

Nome: (135629/18) ALESSON DO NASCIMENTO BITENCOURT
Cargo/Função: (9903) COORDENADOR PEDAGOGICO/FDE -
COORD. PEDAGOGICO
Un. Adm: (013536) E E NOVA CANAA
A Partir de: 02/01/2024 Até31/12/2025

Processo N.: 1000004413367

Nome: (139852/53) ALEX CARBONEL PEREIRA
Cargo/Função: (9903) COORDENADOR PEDAGOGICO/FDE -
COORD. PEDAGOGICO
Un. Adm: (071790) E E JOSE BEJO
A Partir de: 02/01/2024 Até31/12/2025

Processo N.: 1000004413361

Nome: (55899/10) ALEXANDRA BRESSANIN
Cargo/Função: (9903) COORDENADOR PEDAGOGICO/FDE -
COORD. PEDAGOGICO
Un. Adm: (071803) E E RUI BARBOSA
A Partir de: 02/01/2024 Até31/12/2025

Processo N.: 1000004418103

Nome: (286703/1) ALICE GARCIA SILVEIRA
Cargo/Função: (9903) COORDENADOR PEDAGOGICO/FDE -
COORD. PEDAGOGICO
Un. Adm: (009571) E E DR HELIO PALMA DE ARRUDA
A Partir de: 02/01/2024 Até31/12/2025

Processo N.: 1000004419654

Nome: (212196/5) ALINE BROIO RODRIGUES VITORINO
Cargo/Função: (9903) COORDENADOR PEDAGOGICO/FDE -
COORD. PEDAGOGICO
Un. Adm: (124109) E E BROMILDO LAWISCH
A Partir de: 02/01/2024 Até31/12/2025

Processo N.: 1000004420015
Nome: (209882/24) ALINE DE ALBUQUERQUE CASTILHO
Cargo/Função: (9903) COORDENADOR PEDAGOGICO/FDE -
COORD. PEDAGOGICO
Un. Adm: (060208) E E ALBERT EINSTEIN
A Partir de: 02/01/2024 Até31/12/2025

Processo N.: 1000004421060
Nome: (287644/1) ALINE DE OLIVEIRA LEME
Cargo/Função: (9903) COORDENADOR PEDAGOGICO/FDE -
COORD. PEDAGOGICO
Un. Adm: (157252) E E LEDY ANITA BRESANCIN
A Partir de: 02/01/2024 Até31/12/2025

Processo N.: 1000004419070
Nome: (103139/43) AMANDA LWIGGY COSTA TENUTES SILVA DE
MORAES
Cargo/Função: (9903) COORDENADOR PEDAGOGICO/FDE -
COORD. PEDAGOGICO
Un. Adm: (173576) E E GOV DANTE MARTINS DE OLIVEIRA
A Partir de: 02/01/2024 Até31/12/2025

Processo N.: 1000004420063
Nome: (124654/6) AMANDA OLIVEIRA DA SILVA VIEIRA
Cargo/Função: (9903) COORDENADOR PEDAGOGICO/FDE -
COORD. PEDAGOGICO
Un. Adm: (124060) E E PROF MARIA HERMINIA ALVES
A Partir de: 02/01/2024 Até31/12/2025

Processo N.: 1000004413377
Nome: (232799/22) AMILTON FLAVIO COLETA LEAL
Cargo/Função: (9903) COORDENADOR PEDAGOGICO/FDE -
COORD. PEDAGOGICO
Un. Adm: (016284) E E BOA VISTA
A Partir de: 02/01/2024 Até31/12/2025

Processo N.: 1000004419622
Nome: (282536/3) ANA CAROLINA STAUT TEODORO
Cargo/Função: (9903) COORDENADOR PEDAGOGICO/FDE -
COORD. PEDAGOGICO
Un. Adm: (015741) E E COM JOSE PEDRO DIAS
A Partir de: 02/01/2024 Até31/12/2025

Processo N.: 1000004421312
Nome: (224557/5) ANA CLAUDIA DE CAMPOS
Cargo/Função: (10880) COORDENADOR PEDAGOGICO -
COORD. PEDAGOGICO
Un. Adm: (021660) E E JOSE DE LIMA BARROS
A Partir de: 02/01/2024 Até31/12/2025

Processo N.: 1000004413185
Nome: (290347/1) ANA CLAUDIA ROCHA CABRAL
Cargo/Função: (9903) COORDENADOR PEDAGOGICO/FDE -
COORD. PEDAGOGICO
Un. Adm: (011657) E E SAO LUIZ
A Partir de: 02/01/2024 Até31/12/2025

Processo N.: 1000004421376
Nome: (91573/10) ANA CRISTINA DA CRUZ AGUIAR
Cargo/Função: (9903) COORDENADOR PEDAGOGICO/FDE -
COORD. PEDAGOGICO
Un. Adm: (012700) E E EUCARIS NUNES DA CUNHA MORAES
A Partir de: 02/01/2024 Até31/12/2025

Processo N.: 1000004419148
Nome: (87882/6) ANA ELIZA DO NASCIMENTO
Cargo/Função: (9903) COORDENADOR PEDAGOGICO/FDE -
COORD. PEDAGOGICO
Un. Adm: (011975) E E PROF ELMAZ GATTAZ MONTEIRO
A Partir de: 02/01/2024 Até31/12/2025

Processo N.: 1000004413807
Nome: (134508/4) ANA JACIELA GOELLER LIMA
Cargo/Função: (9903) COORDENADOR PEDAGOGICO/FDE -
COORD. PEDAGOGICO
Un. Adm: (214590) E E MIL TIRADENTES 3 SGT PM JUSTINO P
SANTOS
A Partir de: 02/01/2024 Até31/12/2025

Processo N.: 1000004421368
Nome: (253079/1) ANA LAURA DA SILVA MARTINS LOBO
Cargo/Função: (9903) COORDENADOR PEDAGOGICO/FDE -
COORD. PEDAGOGICO
Un. Adm: (012700) E E EUCARIS NUNES DA CUNHA MORAES
A Partir de: 02/01/2024 Até31/12/2025

Processo N.: 1000004415150
Nome: (243384/1) ANA LIDIA PEREIRA DA COSTA SILVA
Cargo/Função: (9903) COORDENADOR PEDAGOGICO/FDE -
COORD. PEDAGOGICO
Un. Adm: (015130) E E 31 DE MARCO
A Partir de: 02/01/2024 Até31/12/2025

Processo N.: 1000004421294
Nome: (39776/1) ANA MARIA DA SILVA SANTANA ASSUNCAO
Cargo/Função: (9903) COORDENADOR PEDAGOGICO/FDE -
COORD. PEDAGOGICO
Un. Adm: (012475) E E FELICIANO GALDINO
A Partir de: 02/01/2024 Até31/12/2025

Processo N.: 1000004419991
Nome: (126762/24) ANA MARIA SIMONETTI BRAUN
Cargo/Função: (9903) COORDENADOR PEDAGOGICO/FDE -
COORD. PEDAGOGICO
Un. Adm: (009903) E E VICTORINO MONTEIRO DA SILVA
A Partir de: 02/01/2024 Até31/12/2025

Processo N.: 1000004421096
Nome: (286343/1) ANA PAULA CASSIMIRO BARBOSA BUENO
Cargo/Função: (9903) COORDENADOR PEDAGOGICO/FDE -
COORD. PEDAGOGICO
Un. Adm: (013730) E E PROF ALDA GAWLINSKI SCOPEL
A Partir de: 02/01/2024 Até31/12/2025

Processo N.: 1000004420602
Nome: (226317/1) ANA PAULA DANI
Cargo/Função: (9903) COORDENADOR PEDAGOGICO/FDE -
COORD. PEDAGOGICO
Un. Adm: (013102) E E MIL TIRADENTES 1o TEN C HEN PASCH
SCHEIFER
A Partir de: 02/01/2024 Até31/12/2025

Processo N.: 1000004413210
Nome: (98009/31) ANA PAULA LIMA ALFAIA BUENO
Cargo/Função: (9903) COORDENADOR PEDAGOGICO/FDE -
COORD. PEDAGOGICO
Un. Adm: (011614) E E SEN MARIO MOTA
A Partir de: 02/01/2024 Até31/12/2025

Processo N.: 1000004419226
Nome: (126858/6) ANA PAULA LIMA BOTELHO
Cargo/Função: (9903) COORDENADOR PEDAGOGICO/FDE -
COORD. PEDAGOGICO
Un. Adm: (011991) E E MIL TIRAD TEN CEL PM LOUIRSON RODR
BENEVIDES
A Partir de: 02/01/2024 Até31/12/2025

Processo N.: 1000004419526
Nome: (285832/1) ANA PAULA PEREIRA BRITO
Cargo/Função: (9903) COORDENADOR PEDAGOGICO/FDE -
COORD. PEDAGOGICO
Un. Adm: (016470) E E DOM BOSCO
A Partir de: 02/01/2024 Até31/12/2025

Processo N.: 1000004413389
Nome: (136523/39) ANA PAULA RODRIGUES DE SOUZA
Cargo/Função: (9903) COORDENADOR PEDAGOGICO/FDE -
COORD. PEDAGOGICO
Un. Adm: (016209) E E PE THIAGO
A Partir de: 02/01/2024 Até31/12/2025

Processo N.: 1000004419679
Nome: (276823/6) ANA PAULA ROSA DE GOIS LOPES
Cargo/Função: (9903) COORDENADOR PEDAGOGICO/FDE -
COORD. PEDAGOGICO
Un. Adm: (015989) E E VER BENTO MUNIZ
A Partir de: 02/01/2024 Até31/12/2025

Processo N.: 1000004419585
Nome: (209887/29) ANA PAULA SALSA BERNARDO
Cargo/Função: (9903) COORDENADOR PEDAGOGICO/FDE -
COORD. PEDAGOGICO
Un. Adm: (013420) E E NOVA GALILEIA
A Partir de: 02/01/2024 Até31/12/2025

Processo N.: 1000004418965
Nome: (288357/1) ANA PAULA SILVA DE SOUZA
Cargo/Função: (9903) COORDENADOR PEDAGOGICO/FDE -
COORD. PEDAGOGICO
Un. Adm: (009466) E E JOAQUINA CERQUEIRA CALDAS
A Partir de: 02/01/2024 Até31/12/2025

Processo N.: 1000004420919

Nome: (287275/1) ANA PAULA ZANELLA SILVA
Cargo/Função: (9903) COORDENADOR PEDAGOGICO/FDE -
COORD. PEDAGOGICO
Un. Adm: (049786) E E ULISSES GUIMARAES
A Partir de: 02/01/2024 Até31/12/2025

Processo N.: 1000004419543

Nome: (217223/27) ANACLEI DE ALMEIDA AMARAL MATOS
Cargo/Função: (9903) COORDENADOR PEDAGOGICO/FDE -
COORD. PEDAGOGICO
Un. Adm: (015865) E E 29 DE NOVEMBRO
A Partir de: 02/01/2024 Até31/12/2025

Processo N.: 1000004416674

Nome: (289565/1) ANAILDES QUEIROZ ROCHA
Cargo/Função: (9903) COORDENADOR PEDAGOGICO/FDE -
COORD. PEDAGOGICO
Un. Adm: (011797) E E PROF ANA MARIA DAS GRACAS S
NORONHA
A Partir de: 02/01/2024 Até31/12/2025

Processo N.: 1000004413329

Nome: (49552/55) ANASTACIA DA CRUZ MORAES ALVARES
Cargo/Função: (9903) COORDENADOR PEDAGOGICO/FDE -
COORD. PEDAGOGICO
Un. Adm: (212490) E E DES INT DA ED BAS PROF MILTON MAR
CURVO
A Partir de: 02/01/2024 Até31/12/2025

Processo N.: 1000004420047

Nome: (205006/31) ANDERSON ANTONIO CECON
Cargo/Função: (9903) COORDENADOR PEDAGOGICO/FDE -
COORD. PEDAGOGICO
Un. Adm: (016357) E E IRANY JAIME FARINA
A Partir de: 02/01/2024 Até31/12/2025

Processo N.: 1000004421012

Nome: (226866/1) ANDERSON BOAVENTURA DA CUNHA
Cargo/Função: (9903) COORDENADOR PEDAGOGICO/FDE -
COORD. PEDAGOGICO
Un. Adm: (012866) E E INOCENCIA RACHID JAUDY
A Partir de: 02/01/2024 Até31/12/2025

Processo N.: 1000004413355

Nome: (239498/19) ANDERSON REGO DE SOUSA
Cargo/Função: (9903) COORDENADOR PEDAGOGICO/FDE -
COORD. PEDAGOGICO
Un. Adm: (015474) E E PROF MARINES FATIMA DE SA TEIXEIRA
A Partir de: 02/01/2024 Até31/12/2025

Processo N.: 1000004421296

Nome: (296429/1) ANDRE EUGENIO DA SILVA
Cargo/Função: (9903) COORDENADOR PEDAGOGICO/FDE -
COORD. PEDAGOGICO
Un. Adm: (011070) E E DOMINGOS APARECIDO DOS SANTOS
A Partir de: 02/01/2024 Até31/12/2025

Processo N.: 1000004415216

Nome: (122038/31) ANDREA CLAUDIA PEREIRA IDIVAL
Cargo/Função: (9903) COORDENADOR PEDAGOGICO/FDE -
COORD. PEDAGOGICO
Un. Adm: (011550) E E GETULIO VARGAS
A Partir de: 02/01/2024 Até31/12/2025

Processo N.: 1000004415340

Nome: (75685/5) ANDREA MELO SILVA PEREIRA
Cargo/Função: (9903) COORDENADOR PEDAGOGICO/FDE -
COORD. PEDAGOGICO
Un. Adm: (009920) E E DJALMA FERREIRA DE SOUZA
A Partir de: 02/01/2024 Até31/12/2025

Processo N.: 1000004415817

Nome: (105254/12) ANDREIA APARECIDA MARIANO DE OLIVEIRA
Cargo/Função: (9903) COORDENADOR PEDAGOGICO/FDE -
COORD. PEDAGOGICO
Un. Adm: (157260) E E COUTINHO UNIAO
A Partir de: 02/01/2024 Até31/12/2025

Processo N.: 1000004419845

Nome: (285281/3) ANDREIA DE PAULA RUMANSKI
Cargo/Função: (9903) COORDENADOR PEDAGOGICO/FDE -
COORD. PEDAGOGICO
Un. Adm: (014648) E E 21 DE ABRIL
A Partir de: 02/01/2024 Até31/12/2025

Processo N.: 1000004419860

Nome: (296030/1) ANDREIA MARCILIO VALENGA
Cargo/Função: (9903) COORDENADOR PEDAGOGICO/FDE -
COORD. PEDAGOGICO
Un. Adm: (014567) E E ANA NERI
A Partir de: 02/01/2024 Até31/12/2025

Processo N.: 1000004419305

Nome: (99271/1) ANDREIA MARTINS
Cargo/Função: (9903) COORDENADOR PEDAGOGICO/FDE -
COORD. PEDAGOGICO
Un. Adm: (012254) E E PROF ARLETE MARIA DA SILVA
A Partir de: 02/01/2024 Até31/12/2025

Processo N.: 1000004419534

Nome: (93547/6) ANDREIA TOMADON GOMES
Cargo/Função: (9903) COORDENADOR PEDAGOGICO/FDE -
COORD. PEDAGOGICO
Un. Adm: (015865) E E 29 DE NOVEMBRO
A Partir de: 02/01/2024 Até31/12/2025

Processo N.: 1000004419135

Nome: (307939/1) ANDRESSA DE MARCENO SANTANA
Cargo/Função: (9903) COORDENADOR PEDAGOGICO/FDE -
COORD. PEDAGOGICO
Un. Adm: (011010) E E MARECHAL DUTRA
A Partir de: 02/01/2024 Até31/12/2025

Processo N.: 1000004419351

Nome: (51679/6) ANGELA MARIA VIEIRA EHLE
Cargo/Função: (9903) COORDENADOR PEDAGOGICO/FDE -
COORD. PEDAGOGICO
Un. Adm: (014460) E E JULIO MULLER
A Partir de: 02/01/2024 Até31/12/2025

Processo N.: 1000004419270

Nome: (126295/11) ANGELICA MIRANDA MATOS
Cargo/Função: (9903) COORDENADOR PEDAGOGICO/FDE -
COORD. PEDAGOGICO
Un. Adm: (044245) E E PROF AMELIA DE OLIVEIRA SILVA
A Partir de: 02/01/2024 Até31/12/2025

Processo N.: 1000004420833

Nome: (89480/3) ANGELICA OLIONI DOS SANTOS
Cargo/Função: (9903) COORDENADOR PEDAGOGICO/FDE -
COORD. PEDAGOGICO
Un. Adm: (069400) E E RAINHA DA PAZ
A Partir de: 02/01/2024 Até31/12/2025

Processo N.: 1000004420041

Nome: (200503/11) ANNE KELIN WALKER DA CUNHA
Cargo/Função: (9903) COORDENADOR PEDAGOGICO/FDE -
COORD. PEDAGOGICO
Un. Adm: (016349) E E GUARANTA
A Partir de: 02/01/2024 Até31/12/2025

Processo N.: 1000004419523

Nome: (70759/31) ANTONIO CARLOS ALBERTINI
Cargo/Função: (9903) COORDENADOR PEDAGOGICO/FDE -
COORD. PEDAGOGICO
Un. Adm: (013374) E E MANOEL SOARES CAMPOS
A Partir de: 02/01/2024 Até31/12/2025

Processo N.: 1000004413690

Nome: (291722/6) ANTONIO EDUARDO DA SILVEIRA PACHECO
Cargo/Função: (9903) COORDENADOR PEDAGOGICO/FDE -
COORD. PEDAGOGICO
Un. Adm: (015105) E E 9 DE JULHO
A Partir de: 02/01/2024 Até31/12/2025

Processo N.: 1000004413430

Nome: (272969/10) ANTONIO ISMAIR RUTH SCHMIDT MARTINS
Cargo/Função: (9903) COORDENADOR PEDAGOGICO/FDE -
COORD. PEDAGOGICO
Un. Adm: (127728) E E PROF VALDOMIRO TEODORO CANDIDO
A Partir de: 02/01/2024 Até31/12/2025

Processo N.: 1000004420946

Nome: (74395/4) ANTONIO MATIAS CASTRO
Cargo/Função: (9903) COORDENADOR PEDAGOGICO/FDE -
COORD. PEDAGOGICO
Un. Adm: (015377) E E NILCE MARIA MAGALHAES
A Partir de: 02/01/2024 Até31/12/2025

Processo N.: 1000004419127
Nome: (73116/5) ANTUTERPIO DIAS PEREIRA
Cargo/Função: (9903) COORDENADOR PEDAGOGICO/FDE -
COORD. PEDAGOGICO
Un. Adm: (010995) E E MAJ OTAVIO PITALUGA
A Partir de: 02/01/2024 Até31/12/2025

Processo N.: 1000004414101
Nome: (287198/1) APARECIDA DE FATIMA DA SILVA GIL
Cargo/Função: (9903) COORDENADOR PEDAGOGICO/FDE -
COORD. PEDAGOGICO
Un. Adm: (158348) E E ROBERVAL COSTA REIS
A Partir de: 02/01/2024 Até31/12/2025

Processo N.: 1000004418998
Nome: (75647/4) ARACY FATIMA CURVO DE MORAES PERALTA
Cargo/Função: (9903) COORDENADOR PEDAGOGICO/FDE -
COORD. PEDAGOGICO
Un. Adm: (012106) E E PROF ADALGISA DE BARROS
A Partir de: 02/01/2024 Até31/12/2025

Processo N.: 1000004419124
Nome: (128126/7) ARIADINE CARVALHO CAMARCO LIMA
Cargo/Função: (9903) COORDENADOR PEDAGOGICO/FDE -
COORD. PEDAGOGICO
Un. Adm: (009326) E E PE ERNESTO CAMILO BARRETO
A Partir de: 02/01/2024 Até31/12/2025

Processo N.: 1000004419638
Nome: (232939/4) ARIANE DE FARIA
Cargo/Função: (9903) COORDENADOR PEDAGOGICO/FDE -
COORD. PEDAGOGICO
Un. Adm: (016020) E E PROF JOAO BATISTA
A Partir de: 02/01/2024 Até31/12/2025

Processo N.: 1000004420045
Nome: (138753/8) ARILDI MARIZA SAUER
Cargo/Função: (3689) DIRETOR DE ESCOLA/FDE - DIRETOR DE
ESCOLA
Un. Adm: (013242) E E NILZA DE OLIVEIRA PIPINO
A Partir de: 02/01/2024 Até31/12/2025

Processo N.: 1000004419261
Nome: (107763/42) ARIMATEZIO FRANCO MAGALHAES
Cargo/Função: (9903) COORDENADOR PEDAGOGICO/FDE -
COORD. PEDAGOGICO
Un. Adm: (012122) E E PROF JERCY JACOB
A Partir de: 02/01/2024 Até31/12/2025

Processo N.: 1000004419483
Nome: (290421/1) AROLDI MIRA PEREIRA
Cargo/Função: (9903) COORDENADOR PEDAGOGICO/FDE -
COORD. PEDAGOGICO
Un. Adm: (212466) E E DES INT DA ED BAS PROF ALFREDO
MARIEN
A Partir de: 02/01/2024 Até31/12/2025

Processo N.: 1000004419272
Nome: (112269/17) AUBLEY PRISCILA ZERI DE MACEDO
Cargo/Função: (9903) COORDENADOR PEDAGOGICO/FDE -
COORD. PEDAGOGICO
Un. Adm: (015407) E E DOMINGOS BRIANTE
A Partir de: 02/01/2024 Até31/12/2025

Processo N.: 1000004416436
Nome: (113345/8) AULENI DIAS FREITAS DE MORAES
Cargo/Função: (9903) COORDENADOR PEDAGOGICO/FDE -
COORD. PEDAGOGICO
Un. Adm: (016560) E E JOAO SATO
A Partir de: 02/01/2024 Até31/12/2025

Processo N.: 1000004421429
Nome: (88724/2) AURECI BARROS DA SILVA
Cargo/Função: (9903) COORDENADOR PEDAGOGICO/FDE -
COORD. PEDAGOGICO
Un. Adm: (124907) E E TEOTONIO CARLOS DA CUNHA NETO
A Partir de: 02/01/2024 Até31/12/2025

Processo N.: 1000004420653
Nome: (101472/6) AZENILDA PEREIRA DE OLIVEIRA
Cargo/Função: (9903) COORDENADOR PEDAGOGICO/FDE -
COORD. PEDAGOGICO
Un. Adm: (011657) E E SAO LUIZ
A Partir de: 02/01/2024 Até31/12/2025

Processo N.: 1000004419441
Nome: (207473/4) BEATRIZ APARECIDA DE OLIVEIRA PROCOPIO
Cargo/Função: (9903) COORDENADOR PEDAGOGICO/FDE -
COORD. PEDAGOGICO
Un. Adm: (014796) E E MARIA QUITERIA
A Partir de: 02/01/2024 Até31/12/2025

Processo N.: 1000004420549
Nome: (211859/6) BENEDITO ROMERSON JESUS DE ALMEIDA
Cargo/Função: (3689) DIRETOR DE ESCOLA/FDE - DIRETOR DE
ESCOLA
Un. Adm: (014761) E E EWALDO MEYER RODERJAN
A Partir de: 02/01/2024 Até31/12/2025

Processo N.: 1000004419340
Nome: (287319/1) BIANCA CRISTINA SOUZA MORAES
Cargo/Função: (3697) SECRETARIO DE ESCOLA/FDE -
SECRETARIO DE ESCOLA
Un. Adm: (012122) E E PROF JERCY JACOB
A Partir de: 02/01/2024 Até31/12/2025

Processo N.: 1000004419358
Nome: (287777/1) BRUNA RAFAELA DE CASTRO
Cargo/Função: (3697) SECRETARIO DE ESCOLA/FDE -
SECRETARIO DE ESCOLA
Un. Adm: (015890) E E PATRIARCA DA INDEPENDENCIA
A Partir de: 02/01/2024 Até31/12/2025

Processo N.: 1000004413675
Nome: (302671/1) BRUNO HENRIQUE PEREIRA DE OLIVEIRA
Cargo/Função: (9903) COORDENADOR PEDAGOGICO/FDE -
COORD. PEDAGOGICO
Un. Adm: (015105) E E 9 DE JULHO
A Partir de: 02/01/2024 Até31/12/2025

Processo N.: 1000004421431
Nome: (287802/1) BRUNO NOVAIS DE SOUZA
Cargo/Função: (9903) COORDENADOR PEDAGOGICO/FDE -
COORD. PEDAGOGICO
Un. Adm: (010480) E E ALCEBIADES CALHAO
A Partir de: 02/01/2024 Até31/12/2025

Processo N.: 1000004419413
Nome: (287171/1) BRUNO RICHARD INEZ
Cargo/Função: (9903) COORDENADOR PEDAGOGICO/FDE -
COORD. PEDAGOGICO
Un. Adm: (011118) E E RAMIRO BERNARDO DA SILVA
A Partir de: 02/01/2024 Até31/12/2025

Processo N.: 1000004419323
Nome: (263114/29) CAIQUE ALVES ROCHA DUTRA
Cargo/Função: (9903) COORDENADOR PEDAGOGICO/FDE -
COORD. PEDAGOGICO
Un. Adm: (104230) E E PROF ELIDIO MURCELLI FILHO
A Partir de: 02/01/2024 Até31/12/2025

Processo N.: 1000004414041
Nome: (268484/12) CAMILA ZANI CASSIANO
Cargo/Função: (9903) COORDENADOR PEDAGOGICO/FDE -
COORD. PEDAGOGICO
Un. Adm: (011363) E E MIL DOM PEDRO II DEP NORBERTO
SCHWANTES
A Partir de: 02/01/2024 Até31/12/2025

Processo N.: 1000004419597
Nome: (220436/7) CAMYLA MANSANO
Cargo/Função: (9903) COORDENADOR PEDAGOGICO/FDE -
COORD. PEDAGOGICO
Un. Adm: (015970) E E MANOEL MARINHEIRO
A Partir de: 02/01/2024 Até31/12/2025

Processo N.: 1000004418928
Nome: (247553/17) CARLA ALVES MONTEIRO
Cargo/Função: (9903) COORDENADOR PEDAGOGICO/FDE -
COORD. PEDAGOGICO
Un. Adm: (014508) E E 7 DE SETEMBRO
A Partir de: 02/01/2024 Até31/12/2025

Processo N.: 1000004416185
Nome: (223271/8) CARLA MAGNA MOURA DA SILVA SANTOS
Cargo/Função: (9903) COORDENADOR PEDAGOGICO/FDE -
COORD. PEDAGOGICO
Un. Adm: (060267) C A P D V DE MATO GROSSO CAP MT
A Partir de: 02/01/2024 Até31/12/2025

Processo N.: 1000004418968
Nome: (135647/4) CARLA NUNES TREVISAN
Cargo/Função: (9903) COORDENADOR PEDAGOGICO/FDE -
COORD. PEDAGOGICO
Un. Adm: (012742) E E MARIA HELENA DE ARAUJO BASTOS
A Partir de: 02/01/2024 Até31/12/2025

Processo N.: 1000004415245
Nome: (288907/1) CARLOS ALESSANDRO DOS REIS
Cargo/Função: (9903) COORDENADOR PEDAGOGICO/FDE -
COORD. PEDAGOGICO
Un. Adm: (011487) E E ANTONIO NONATO ROCHA
A Partir de: 02/01/2024 Até31/12/2025

Processo N.: 1000004419663
Nome: (137455/9) CARLOS ROBERTO BORGES
Cargo/Função: (9903) COORDENADOR PEDAGOGICO/FDE -
COORD. PEDAGOGICO
Un. Adm: (013285) E E SAO VICENTE DE PAULA
A Partir de: 02/01/2024 Até31/12/2025

Processo N.: 1000004419368
Nome: (213748/1) CAROLINA NEVES MARCORIO
Cargo/Função: (3697) SECRETARIO DE ESCOLA/FDE -
SECRETARIO DE ESCOLA
Un. Adm: (173584) E E GOV JOSE GARCIA NETO
A Partir de: 02/01/2024 Até31/12/2025

Processo N.: 1000004419254
Nome: (137787/12) CASSILDA MARQUES DA SILVA
Cargo/Função: (9903) COORDENADOR PEDAGOGICO/FDE -
COORD. PEDAGOGICO
Un. Adm: (016500) E E MARIO SPINELLI
A Partir de: 02/01/2024 Até31/12/2025

Processo N.: 1000004419850
Nome: (261227/4) CASSIO BEAL
Cargo/Função: (9903) COORDENADOR PEDAGOGICO/FDE -
COORD. PEDAGOGICO
Un. Adm: (013285) E E SAO VICENTE DE PAULA
A Partir de: 02/01/2024 Até31/12/2025

Processo N.: 1000004419734
Nome: (105369/21) CATARINA MARIA GELLER
Cargo/Função: (9903) COORDENADOR PEDAGOGICO/FDE -
COORD. PEDAGOGICO
Un. Adm: (118559) E E NIVALDO FRACAROLLI
A Partir de: 02/01/2024 Até31/12/2025

Processo N.: 1000004421070
Nome: (273523/3) CECILIA GABRIELA BENEVIDES FRAGA
Cargo/Função: (9903) COORDENADOR PEDAGOGICO/FDE -
COORD. PEDAGOGICO
Un. Adm: (013021) E E CARLOS IRIGARAY FILHO
A Partir de: 02/01/2024 Até31/12/2025

Processo N.: 1000004415760
Nome: (63687/6) CECILIA OLIVEIRA BARROS PAULO
Cargo/Função: (9903) COORDENADOR PEDAGOGICO/FDE -
COORD. PEDAGOGICO
Un. Adm: (192228) E E 20 DE MARCO
A Partir de: 02/01/2024 Até31/12/2025

Processo N.: 1000004419716
Nome: (288618/1) CELIA CATARINA KLEIN ZARBIN
Cargo/Função: (9903) COORDENADOR PEDAGOGICO/FDE -
COORD. PEDAGOGICO
Un. Adm: (013340) E E NOSSA SENHORA DA GLORIA
A Partir de: 02/01/2024 Até31/12/2025

Processo N.: 1000004415596
Nome: (60690/16) CELIA LUCIA DA SILVA ARRUDA
Cargo/Função: (9903) COORDENADOR PEDAGOGICO/FDE -
COORD. PEDAGOGICO
Un. Adm: (010430) E E ALINA DO NASCIMENTO TOCANTINS
A Partir de: 02/01/2024 Até31/12/2025

Processo N.: 1000004419937
Nome: (122312/26) CELSO ANTONIO MOREIRA
Cargo/Função: (3689) DIRETOR DE ESCOLA/FDE - DIRETOR DE
ESCOLA
Un. Adm: (040118) E E JAYME VERISSIMO DE CAMPOS JUNIOR
A Partir de: 02/01/2024 Até31/12/2025

Processo N.: 1000004419827
Nome: (265204/3) CELSO LOPES DA SILVA JUNIOR
Cargo/Função: (9903) COORDENADOR PEDAGOGICO/FDE -
COORD. PEDAGOGICO
Un. Adm: (172642) E E PROF ZENI VIEIRA
A Partir de: 02/01/2024 Até31/12/2025

Processo N.: 1000004421272
Nome: (270859/6) CERES MARIA LUKE
Cargo/Função: (9903) COORDENADOR PEDAGOGICO/FDE -
COORD. PEDAGOGICO
Un. Adm: (044270) E E 13 DE MAIO
A Partir de: 02/01/2024 Até31/12/2025

Processo N.: 1000004413435
Nome: (209314/33) CINTHIA BARZON ZANDONADI
Cargo/Função: (9903) COORDENADOR PEDAGOGICO/FDE -
COORD. PEDAGOGICO
Un. Adm: (127728) E E PROF VALDOMIRO TEODORO CANDIDO
A Partir de: 02/01/2024 Até31/12/2025

Processo N.: 1000004413400
Nome: (69876/5) CIRLEI APARECIDA DA SILVA CARDOSO
Cargo/Função: (9903) COORDENADOR PEDAGOGICO/FDE -
COORD. PEDAGOGICO
Un. Adm: (015652) E E VINICIUS DE MORAES
A Partir de: 02/01/2024 Até31/12/2025

Processo N.: 1000004421209
Nome: (220237/20) CIRLENE PEREIRA DE SOUZA TORRES
Cargo/Função: (9903) COORDENADOR PEDAGOGICO/FDE -
COORD. PEDAGOGICO
Un. Adm: (016110) E E VINICIUS DE MORAES
A Partir de: 02/01/2024 Até31/12/2025

Processo N.: 1000004421216
Nome: (59897/17) CLARICE TEREZINHA DALLABRIDA
Cargo/Função: (9903) COORDENADOR PEDAGOGICO/FDE -
COORD. PEDAGOGICO
Un. Adm: (014320) E E MARIA DE LOURDES R FRAGELLI
A Partir de: 02/01/2024 Até31/12/2025

Processo N.: 1000004418942
Nome: (97757/20) CLAUDEMIR CLOVIS DE CAMPOS
Cargo/Função: (9903) COORDENADOR PEDAGOGICO/FDE -
COORD. PEDAGOGICO
Un. Adm: (012327) E E PROF JOSE MENDES MARTINS
A Partir de: 02/01/2024 Até31/12/2025

Processo N.: 1000004420697
Nome: (60548/5) CLAUDENICE PAGNO
Cargo/Função: (9903) COORDENADOR PEDAGOGICO/FDE -
COORD. PEDAGOGICO
Un. Adm: (016411) E E 19 DE JULHO
A Partir de: 02/01/2024 Até31/12/2025

Processo N.: 1000004418142
Nome: (289624/1) CLAUDIA CARDOSO DA COSTA
Cargo/Função: (9903) COORDENADOR PEDAGOGICO/FDE -
COORD. PEDAGOGICO
Un. Adm: (009571) E E DR HELIO PALMA DE ARRUDA
A Partir de: 02/01/2024 Até31/12/2025

Processo N.: 1000004419761
Nome: (289886/1) CLAUDIA PEREIRA DOS SANTOS ALVES
Cargo/Função: (9903) COORDENADOR PEDAGOGICO/FDE -
COORD. PEDAGOGICO
Un. Adm: (064149) E E PAULO FREIRE
A Partir de: 02/01/2024 Até31/12/2025

Processo N.: 1000004419941
Nome: (290367/1) CLAUDIANE SOUZA CARVALHO UNGARATTI
Cargo/Função: (9903) COORDENADOR PEDAGOGICO/FDE -
COORD. PEDAGOGICO
Un. Adm: (014630) E E MILITAR TIRADENTES PE EZEQUIEL
RAMIN
A Partir de: 02/01/2024 Até31/12/2025

Processo N.: 1000004419391
Nome: (207304/50) CLAUDINEIA APARECIDA BERTOCHI
Cargo/Função: (9903) COORDENADOR PEDAGOGICO/FDE -
COORD. PEDAGOGICO
Un. Adm: (014761) E E EWALDO MEYER RODERJAN
A Partir de: 02/01/2024 Até31/12/2025

Processo N.: 1000004419400
Nome: (259136/1) CLEBER DE ARAUJO ARANTES
Cargo/Função: (9903) COORDENADOR PEDAGOGICO/FDE -
COORD. PEDAGOGICO
Un. Adm: (192139) E E PROF STELA MARIS VALERIANO DA
SILVA
A Partir de: 02/01/2024 Até31/12/2025

Processo N.: 1000004419578
Nome: (248098/10) CLEBER RODRIGO DE OLIVEIRA
Cargo/Função: (9903) COORDENADOR PEDAGOGICO/FDE -
COORD. PEDAGOGICO
Un. Adm: (013404) E E DES MILTON ARMANDO POMPEU DE
BARROS
A Partir de: 02/01/2024 Até31/12/2025

Processo N.: 1000004420703
Nome: (136565/4) CLEDECIR BRIGO
Cargo/Função: (10880) COORDENADOR PEDAGOGICO -
COORD. PEDAGOGICO
Un. Adm: (016438) E E KREEN AKARORE
A Partir de: 02/01/2024 Até31/12/2025

Processo N.: 1000004419446
Nome: (84009/3) CLEIDE ARAUJO DE SOUZA
Cargo/Função: (9903) COORDENADOR PEDAGOGICO/FDE -
COORD. PEDAGOGICO
Un. Adm: (014532) E E SAGRADO CORACAO DE JESUS
A Partir de: 02/01/2024 Até31/12/2025

Processo N.: 1000004419652
Nome: (57423/7) CLEIDE LEONCIO DA SILVA BEITUM
Cargo/Função: (9903) COORDENADOR PEDAGOGICO/FDE -
COORD. PEDAGOGICO
Un. Adm: (015997) E E JADA TORRES
A Partir de: 02/01/2024 Até31/12/2025

Processo N.: 1000004418918
Nome: (144820/13) CLEIDE MARIA ALVES DE SOUZA MINERVINO
Cargo/Função: (9903) COORDENADOR PEDAGOGICO/FDE -
COORD. PEDAGOGICO
Un. Adm: (009679) E E PROF HERMELINDA DE FIGUEIREDO
A Partir de: 02/01/2024 Até31/12/2025

Processo N.: 1000004419449
Nome: (235554/65) CLEIDIOMAR DE OLIVEIRA SOUZA BORGES
Cargo/Função: (9903) COORDENADOR PEDAGOGICO/FDE -
COORD. PEDAGOGICO
Un. Adm: (016047) E E JOAO MONTEIRO SOBRINHO
A Partir de: 02/01/2024 Até31/12/2025

Processo N.: 1000004419479
Nome: (302679/1) CLEITON RAMOS DE SOUZA
Cargo/Função: (9903) COORDENADOR PEDAGOGICO/FDE -
COORD. PEDAGOGICO
Un. Adm: (010855) E E SILVESTRE GOMES JARDIM
A Partir de: 02/01/2024 Até31/12/2025

Processo N.: 1000004419420
Nome: (210390/6) CLEUZANE MIRANDA DE SOUZA CARVALHO
Cargo/Função: (9903) COORDENADOR PEDAGOGICO/FDE -
COORD. PEDAGOGICO
Un. Adm: (196495) E E PROFESSORA NORMA LUCIA NUNES
A Partir de: 02/01/2024 Até31/12/2025

Processo N.: 1000004420023
Nome: (121754/20) CLODOALDO DE AVILA E SILVA
Cargo/Função: (3689) DIRETOR DE ESCOLA/FDE - DIRETOR DE
ESCOLA
Un. Adm: (124923) E E ANDRE ANTONIO MAGGI
A Partir de: 02/01/2024 Até31/12/2025

Processo N.: 1000004415105
Nome: (47381/11) COSMO FRANCISCO DOS SANTOS
Cargo/Função: (9903) COORDENADOR PEDAGOGICO/FDE -
COORD. PEDAGOGICO
Un. Adm: (012629) E E CEL ANTONIO PAES DE BARROS
A Partir de: 02/01/2024 Até31/12/2025

Processo N.: 1000004419319
Nome: (255719/10) CRISTIANE APARECIDA ZAMBOLIN TEODORO
Cargo/Função: (9903) COORDENADOR PEDAGOGICO/FDE -
COORD. PEDAGOGICO
Un. Adm: (011045) E E PROF ELIZABETH DE FREITAS
MAGALHAES
A Partir de: 02/01/2024 Até31/12/2025

Processo N.: 1000004419067
Nome: (135589/33) CRISTIANE COELHO DA SILVA HIPOLITO
Cargo/Função: (9903) COORDENADOR PEDAGOGICO/FDE -
COORD. PEDAGOGICO
Un. Adm: (012319) E E DEP MILTON FIGUEIREDO
A Partir de: 02/01/2024 Até31/12/2025

Processo N.: 1000004419128
Nome: (210054/24) CRISTIANE DE CASSIA CORREA OLIVEIRA
Cargo/Função: (9903) COORDENADOR PEDAGOGICO/FDE -
COORD. PEDAGOGICO
Un. Adm: (173584) E E GOV JOSE GARCIA NETO
A Partir de: 02/01/2024 Até31/12/2025

Processo N.: 1000004410437
Nome: (138269/2) CRISTIANE FREITAS PEREIRA DA SILVA
Cargo/Função: (10880) COORDENADOR PEDAGOGICO -
COORD. PEDAGOGICO
Un. Adm: (011142) E E EMANUEL PINHEIRO
A Partir de: 02/01/2024 Até31/12/2025

Processo N.: 1000004419050
Nome: (289515/2) CRISTIANE WEBER DE ARRUDA
Cargo/Função: (9903) COORDENADOR PEDAGOGICO/FDE -
COORD. PEDAGOGICO
Un. Adm: (049875) E E DOMINGOS SAVIO BRANDAO LIMA
A Partir de: 02/01/2024 Até31/12/2025

Processo N.: 1000004419681
Nome: (79290/25) CRISTINA CHAVES
Cargo/Função: (9903) COORDENADOR PEDAGOGICO/FDE -
COORD. PEDAGOGICO
Un. Adm: (015709) E E LUIZA NUNES BEZERRA
A Partir de: 02/01/2024 Até31/12/2025

Processo N.: 1000004419410
Nome: (227784/2) CRISTINA RODRIGUES DA COSTA
Cargo/Função: (9903) COORDENADOR PEDAGOGICO/FDE -
COORD. PEDAGOGICO
Un. Adm: (163678) E E UNIAO DA CHAPADA
A Partir de: 02/01/2024 Até31/12/2025

Processo N.: 1000004419004
Nome: (238859/1) CRISTINA VALDETE DE ALMEIDA
Cargo/Função: (9903) COORDENADOR PEDAGOGICO/FDE -
COORD. PEDAGOGICO
Un. Adm: (012017) E E DEP SALIM NADAF
A Partir de: 02/01/2024 Até31/12/2025

Processo N.: 1000004415652
Nome: (302618/1) DAIANA RODRIGUES DE SOUSA
Cargo/Função: (9903) COORDENADOR PEDAGOGICO/FDE -
COORD. PEDAGOGICO
Un. Adm: (009687) E E LEONIDAS ANTERO DE MATOS
A Partir de: 02/01/2024 Até31/12/2025

Processo N.: 1000004421320
Nome: (288545/1) DAIANA SARMENTO SILVA
Cargo/Função: (9903) COORDENADOR PEDAGOGICO/FDE -
COORD. PEDAGOGICO
Un. Adm: (011002) E E PINDORAMA
A Partir de: 02/01/2024 Até31/12/2025

Processo N.: 1000004420750
Nome: (290967/1) DAIANE APARECIDA PEREIRA
Cargo/Função: (9903) COORDENADOR PEDAGOGICO/FDE -
COORD. PEDAGOGICO
Un. Adm: (013528) E E LUCAS AUXILIO TONIAZO
A Partir de: 02/01/2024 Até31/12/2025

Processo N.: 1000004413394
Nome: (101948/23) DALIANE CRISTINA BARRETO LOURENCAO
Cargo/Função: (9903) COORDENADOR PEDAGOGICO/FDE -
COORD. PEDAGOGICO
Un. Adm: (016209) E E PE THIAGO
A Partir de: 02/01/2024 Até31/12/2025

Processo N.: 1000004421185
Nome: (212328/35) DALILA GONCALVES FIGUEIREDO
Cargo/Função: (9903) COORDENADOR PEDAGOGICO/FDE -
COORD. PEDAGOGICO
Un. Adm: (010804) E E PIO MACHADO
A Partir de: 02/01/2024 Até31/12/2025

Processo N.: 1000004419623

Nome: (112238/12) DALVA MARIA OLIVEIRA DA SILVA SGANZERLA

Cargo/Função: (9903) COORDENADOR PEDAGOGICO/FDE - COORD. PEDAGOGICO

Un. Adm: (015938) E E PEDRO ALBERTO TAYANO

A Partir de: 02/01/2024 Até31/12/2024

Processo N.: 1000004420004

Nome: (216982/12) DANIEL DE LIMA OLIVEIRA

Cargo/Função: (3689) DIRETOR DE ESCOLA/FDE - DIRETOR DE ESCOLA

Un. Adm: (010243) E E CEL RAFAEL DE SIQUEIRA

A Partir de: 02/01/2024 Até31/12/2025

Processo N.: 1000004419882

Nome: (288725/1) DANIELE FATIMA DE FIGUEIREDO

Cargo/Função: (9903) COORDENADOR PEDAGOGICO/FDE - COORD. PEDAGOGICO

Un. Adm: (010693) E M TIRADENTES CONV

A Partir de: 02/01/2024 Até31/12/2025

Processo N.: 1000004421324

Nome: (284896/3) DANILO MEDEIROS GAZZOTTI

Cargo/Função: (9903) COORDENADOR PEDAGOGICO/FDE - COORD. PEDAGOGICO

Un. Adm: (010871) E E ADOLFO AUGUSTO DE MORAES

A Partir de: 02/01/2024 Até31/12/2025

Processo N.: 1000004419453

Nome: (268691/11) DANUBIA FERNANDA MARTINS DE MORAES

Cargo/Função: (9903) COORDENADOR PEDAGOGICO/FDE - COORD. PEDAGOGICO

Un. Adm: (069469) E E BERNARDINO GOMES DA LUZ

A Partir de: 02/01/2024 Até31/12/2025

Processo N.: 1000004421035

Nome: (243033/1) DANUBIA SCHILLING BERNARDES

Cargo/Função: (9903) COORDENADOR PEDAGOGICO/FDE - COORD. PEDAGOGICO

Un. Adm: (038571) E E MONTEIRO LOBATO

A Partir de: 02/01/2024 Até31/12/2025

Processo N.: 1000004413353

Nome: (90617/16) DARCI ALVES DE SOUZA

Cargo/Função: (9903) COORDENADOR PEDAGOGICO/FDE - COORD. PEDAGOGICO

Un. Adm: (069493) E E BOA ESPERANCA

A Partir de: 02/01/2024 Até31/12/2025

Processo N.: 1000004413343

Nome: (50004/6) DARLENE CRISTINA GONCALVES DOS SANTOS DELARINCY

Cargo/Função: (9903) COORDENADOR PEDAGOGICO/FDE - COORD. PEDAGOGICO

Un. Adm: (015504) E E MUNDO NOVO

A Partir de: 02/01/2024 Até31/12/2025

Processo N.: 1000004419212

Nome: (200609/6) DARLIENE ALVES DA CRUZ DIAS CHAGAS

Cargo/Função: (9903) COORDENADOR PEDAGOGICO/FDE - COORD. PEDAGOGICO

Un. Adm: (010979) E E MARIA DE LIMA CADIDE

A Partir de: 02/01/2024 Até31/12/2025

Processo N.: 1000004419419

Nome: (105323/27) DEBORA ABDALLAH VAZ

Cargo/Função: (9903) COORDENADOR PEDAGOGICO/FDE - COORD. PEDAGOGICO

Un. Adm: (176800) E E PARECIS

A Partir de: 02/01/2024 Até31/12/2025

Processo N.: 1000004414018

Nome: (290495/1) DEBORA CHRISTIE CARDOSO DE FARIA

Cargo/Função: (9903) COORDENADOR PEDAGOGICO/FDE - COORD. PEDAGOGICO

Un. Adm: (060194) E E PROF MARIA DE LOURDES H MORAES

A Partir de: 02/01/2024 Até31/12/2025

Processo N.: 1000004419197

Nome: (287365/1) DEBORA FERNANDES FONTES

Cargo/Função: (9903) COORDENADOR PEDAGOGICO/FDE - COORD. PEDAGOGICO

Un. Adm: (009482) E E PROF HELIODORO CAPISTRANO DA SILVA

A Partir de: 02/01/2024 Até31/12/2025

Processo N.: 1000004421490

Nome: (235485/1) DEBORA LUCIANA MARRAFON

Cargo/Função: (9903) COORDENADOR PEDAGOGICO/FDE - COORD. PEDAGOGICO

Un. Adm: (145769) E E FRANCISCA BARROS DE CARVALHO

A Partir de: 02/01/2024 Até31/12/2025

Processo N.: 1000004415497

Nome: (63436/10) DEIRIANY MORAES SAFFE

Cargo/Função: (9903) COORDENADOR PEDAGOGICO/FDE - COORD. PEDAGOGICO

Un. Adm: (015067) E E JUSCELINO K OLIVEIRA

A Partir de: 02/01/2024 Até31/12/2025

Processo N.: 1000004421206

Nome: (39362/7) DEIZE DA COSTA ALMEIDA MACHADO

Cargo/Função: (9903) COORDENADOR PEDAGOGICO/FDE - COORD. PEDAGOGICO

Un. Adm: (045110) E E LUIZA SOARES BOABAI

A Partir de: 02/01/2024 Até31/12/2025

Processo N.: 1000004419494

Nome: (131780/23) DEIZIMARY STELLA DE ARAUJO

Cargo/Função: (9903) COORDENADOR PEDAGOGICO/FDE - COORD. PEDAGOGICO

Un. Adm: (156370) E E LUIZ FRUTUOSO DA SILVA

A Partir de: 02/01/2024 Até31/12/2025

Processo N.: 1000004415895

Nome: (230233/5) DEMETRIO VITCOV JUNIOR

Cargo/Função: (9903) COORDENADOR PEDAGOGICO/FDE - COORD. PEDAGOGICO

Un. Adm: (044253) E E QUERENCIA

A Partir de: 02/01/2024 Até31/12/2025

Processo N.: 1000004419277

Nome: (109451/14) DENISE APARECIDA PERINI FERNANDES

Cargo/Função: (9903) COORDENADOR PEDAGOGICO/FDE - COORD. PEDAGOGICO

Un. Adm: (194948) EE MIL TIRAD CB ANTONIO DILCEU DA SILVA AMARAL

A Partir de: 02/01/2024 Até31/12/2025

Processo N.: 1000004421415

Nome: (287150/1) DENISE PASTERNAK MENDONCA DOS SANTOS

Cargo/Função: (9903) COORDENADOR PEDAGOGICO/FDE - COORD. PEDAGOGICO

Un. Adm: (140805) E E BONIFACIO SACHETTI

A Partir de: 02/01/2024 Até31/12/2025

Processo N.: 1000004421355

Nome: (115068/3) DENIZE GONCALINA VALERIA VICENTE

Cargo/Função: (9903) COORDENADOR PEDAGOGICO/FDE - COORD. PEDAGOGICO

Un. Adm: (012718) E E BEL RIBEIRO DE ARRUDA

A Partir de: 02/01/2024 Até31/12/2025

Processo N.: 1000004421224

Nome: (100194/21) Derval JOSE DA SILVA

Cargo/Função: (9903) COORDENADOR PEDAGOGICO/FDE - COORD. PEDAGOGICO

Un. Adm: (012386) E E BENEDITA AUGUSTA LEMES

A Partir de: 02/01/2024 Até31/12/2025

Processo N.: 1000004414751

Nome: (99421/18) DEUSDETE JOSE DA SILVEIRA

Cargo/Função: (9903) COORDENADOR PEDAGOGICO/FDE - COORD. PEDAGOGICO

Un. Adm: (158615) E E CINCO DE ABRIL

A Partir de: 02/01/2024 Até31/12/2025

Processo N.: 1000004415666

Nome: (122697/18) DEUSENI PEREIRA MARTINS

Cargo/Função: (9903) COORDENADOR PEDAGOGICO/FDE - COORD. PEDAGOGICO

Un. Adm: (011576) E E DINIZ ALVES DE TOLEDO

A Partir de: 02/01/2024 Até31/12/2025

Processo N.: 1000004421192

Nome: (144717/16) DEUSLENE MARIA LOBO

Cargo/Função: (9903) COORDENADOR PEDAGOGICO/FDE - COORD. PEDAGOGICO

Un. Adm: (012955) E E DR ITRYO CORREA

A Partir de: 02/01/2024 Até31/12/2025

Processo N.: 1000004419572
Nome: (126117/3) DEUZA RODRIGUES MANFRIM
Cargo/Função: (9903) COORDENADOR PEDAGOGICO/FDE -
COORD. PEDAGOGICO
Un. Adm: (023841) E E DR ELCIO DE SOUZA
A Partir de: 02/01/2024 Até31/12/2025

Processo N.: 1000004419955
Nome: (258063/1) DEYLIANE CRISTINA DOS SANTOS COIMBRA
Cargo/Função: (3689) DIRETOR DE ESCOLA/FDE - DIRETOR DE
ESCOLA
Un. Adm: (012980) E E RUI BARBOSA
A Partir de: 02/01/2024 Até31/12/2025

Processo N.: 1000004418938
Nome: (237826/25) DHARLLA GONCALVES DA SILVA FREITAS
Cargo/Função: (9903) COORDENADOR PEDAGOGICO/FDE -
COORD. PEDAGOGICO
Un. Adm: (145696) E E VIRGILIO CORREA FILHO
A Partir de: 02/01/2024 Até31/12/2025

Processo N.: 1000004415175
Nome: (129488/8) DIANA CORREIA DE SOUZA
Cargo/Função: (9903) COORDENADOR PEDAGOGICO/FDE -
COORD. PEDAGOGICO
Un. Adm: (044954) E E PROF ANA TEREZA ALBERNAS
A Partir de: 02/01/2024 Até31/12/2025

Processo N.: 1000004419469
Nome: (296132/1) DIANA DOS SANTOS PIRETE PODOLAK
Cargo/Função: (9903) COORDENADOR PEDAGOGICO/FDE -
COORD. PEDAGOGICO
Un. Adm: (154695) E E TARSILA DO AMARAL
A Partir de: 02/01/2024 Até31/12/2025

Processo N.: 1000004413436
Nome: (243492/1) DIANA SCHMOELLER
Cargo/Função: (9903) COORDENADOR PEDAGOGICO/FDE -
COORD. PEDAGOGICO
Un. Adm: (127728) E E PROF VALDOMIRO TEODORO CANDIDO
A Partir de: 02/01/2024 Até31/12/2025

Processo N.: 1000004413350
Nome: (59932/23) DILZA YURE RODRIGUES
Cargo/Função: (9903) COORDENADOR PEDAGOGICO/FDE -
COORD. PEDAGOGICO
Un. Adm: (045047) E E OURO VERDE
A Partir de: 02/01/2024 Até31/12/2025

Processo N.: 1000004421285
Nome: (74991/8) DINACI FERNANDES DE JESUS
Cargo/Função: (9903) COORDENADOR PEDAGOGICO/FDE -
COORD. PEDAGOGICO
Un. Adm: (021652) E E PROF ARLINDO DE SILVA BRUNO
A Partir de: 02/01/2024 Até31/12/2025

Processo N.: 1000004421301
Nome: (107750/21) DIOMAR APARECIDA DA SILVA
Cargo/Função: (9903) COORDENADOR PEDAGOGICO/FDE -
COORD. PEDAGOGICO
Un. Adm: (010880) E E DANIEL MARTINS MOURA
A Partir de: 02/01/2024 Até31/12/2025

Processo N.: 1000004413336
Nome: (89521/2) DIONILA GOMES TAVARES
Cargo/Função: (9903) COORDENADOR PEDAGOGICO/FDE -
COORD. PEDAGOGICO
Un. Adm: (061298) E E MIL TIRADENTES PROF NATALINO
FERREIRA MENDES
A Partir de: 02/01/2024 Até31/12/2025

Processo N.: 1000004419335
Nome: (143147/42) DIRLEI APARECIDO DE ANDRADE
Cargo/Função: (9903) COORDENADOR PEDAGOGICO/FDE -
COORD. PEDAGOGICO
Un. Adm: (014729) E E SAO FRANCISCO DE ASSIS
A Partir de: 02/01/2024 Até31/12/2025

Processo N.: 1000004419416
Nome: (224409/17) DIUCEIA ROSA RIBEIRO MOREIRA
Cargo/Função: (9903) COORDENADOR PEDAGOGICO/FDE -
COORD. PEDAGOGICO
Un. Adm: (176800) E E PARECIS
A Partir de: 02/01/2024 Até31/12/2025

Processo N.: 1000004413373
Nome: (67500/24) DJALMA GONCALVES RAMIRES
Cargo/Função: (9903) COORDENADOR PEDAGOGICO/FDE -
COORD. PEDAGOGICO
Un. Adm: (015482) E E RUI BARBOSA
A Partir de: 02/01/2024 Até31/12/2025

Processo N.: 1000004419635
Nome: (288307/1) DJEOVANI ROOS
Cargo/Função: (9903) COORDENADOR PEDAGOGICO/FDE -
COORD. PEDAGOGICO
Un. Adm: (016020) E E PROF JOAO BATISTA
A Partir de: 02/01/2024 Até31/12/2025

Processo N.: 1000004419024
Nome: (260866/13) DOUGLAS LARREIA KOZAN
Cargo/Função: (9903) COORDENADOR PEDAGOGICO/FDE -
COORD. PEDAGOGICO
Un. Adm: (012181) E E UBALDO MONTEIRO DA SILVA
A Partir de: 02/01/2024 Até31/12/2025

Processo N.: 1000004419403
Nome: (261059/10) DRIELI CRISTINA RODRIGUES
Cargo/Função: (9903) COORDENADOR PEDAGOGICO/FDE -
COORD. PEDAGOGICO
Un. Adm: (014761) E E EWALDO MEYER RODERJAN
A Partir de: 02/01/2024 Até31/12/2025

Processo N.: 1000004418936
Nome: (262005/13) DULCE BRIGIDA DA SILVA
Cargo/Função: (9903) COORDENADOR PEDAGOGICO/FDE -
COORD. PEDAGOGICO
Un. Adm: (014435) E E ALFREDO JOSE DA SILVA
A Partir de: 02/01/2024 Até31/12/2025

Processo N.: 1000004419537
Nome: (60377/6) DYNEA REIS VALLE LIRA
Cargo/Função: (9903) COORDENADOR PEDAGOGICO/FDE -
COORD. PEDAGOGICO
Un. Adm: (158330) E E ANDRE ANTONIO MAGGI
A Partir de: 02/01/2024 Até31/12/2025

Processo N.: 1000004419513
Nome: (208870/28) EBERSON DA SILVA SANTOS
Cargo/Função: (9903) COORDENADOR PEDAGOGICO/FDE -
COORD. PEDAGOGICO
Un. Adm: (038512) E E ANGELO NADIN
A Partir de: 02/01/2024 Até31/12/2025

Processo N.: 1000004419014
Nome: (132112/2) EDENILZES MONTEIRO DE SOUZA VAILLANT
Cargo/Função: (9903) COORDENADOR PEDAGOGICO/FDE -
COORD. PEDAGOGICO
Un. Adm: (010340) E E LICEU CUIABANO MARIA DE ARRUDA
MULLER
A Partir de: 02/01/2024 Até31/12/2025

Processo N.: 1000004419258
Nome: (67963/19) EDILAINE MARIANA LOPES
Cargo/Função: (9903) COORDENADOR PEDAGOGICO/FDE -
COORD. PEDAGOGICO
Un. Adm: (012084) E E PORFIRIA PAULA DE CAMPOS
A Partir de: 02/01/2024 Até31/12/2025

Processo N.: 1000004415225
Nome: (40904/22) EDILENE GARCIA BELUFI MACHADO
Cargo/Função: (9903) COORDENADOR PEDAGOGICO/FDE -
COORD. PEDAGOGICO
Un. Adm: (044954) E E PROF ANA TEREZA ALBERNAS
A Partir de: 02/01/2024 Até31/12/2025

Processo N.: 1000004419626
Nome: (45545/30) EDINALVA BASILIO DE OLIVEIRA
Cargo/Função: (9903) COORDENADOR PEDAGOGICO/FDE -
COORD. PEDAGOGICO
Un. Adm: (015938) E E PEDRO ALBERTO TAYANO
A Partir de: 02/01/2024 Até31/12/2025

Processo N.: 1000004421478
Nome: (134628/8) EDNA VIEIRA DA SILVA
Cargo/Função: (9903) COORDENADOR PEDAGOGICO/FDE -
COORD. PEDAGOGICO
Un. Adm: (011061) E E JOSE MORAES
A Partir de: 02/01/2024 Até31/12/2025

Processo N.: 1000004413409

Nome: (207199/30) EDNEI JOSE RIBEIRO
Cargo/Função: (9903) COORDENADOR PEDAGOGICO/FDE -
COORD. PEDAGOGICO
Un. Adm: (046434) E E FREI CANECA
A Partir de: 02/01/2024 Até31/12/2025

Processo N.: 1000004419486

Nome: (87334/1) EDUARDO ALMEIDA ARAUJO FIGUEIRA
Cargo/Função: (9903) COORDENADOR PEDAGOGICO/FDE -
COORD. PEDAGOGICO
Un. Adm: (212466) E E DES INT DA ED BAS PROF ALFREDO
MARIEN
A Partir de: 02/01/2024 Até31/12/2025

Processo N.: 1000004419387

Nome: (251229/23) EDUARDO ALVES SOARES
Cargo/Função: (9903) COORDENADOR PEDAGOGICO/FDE -
COORD. PEDAGOGICO
Un. Adm: (192147) E E PROFESSORA EDITH PEREIRA
BARBOSA
A Partir de: 02/01/2024 Até31/12/2025

Processo N.: 1000004413406

Nome: (214000/7) ELAINE CASSIA DA SILVA
Cargo/Função: (9903) COORDENADOR PEDAGOGICO/FDE -
COORD. PEDAGOGICO
Un. Adm: (016233) E E PEDRO GALHARDO GARCIA
A Partir de: 02/01/2024 Até31/12/2025

Processo N.: 1000004419822

Nome: (238442/14) ELAINE CRISTINA SOUZA DE MATOS DA SILVA
Cargo/Função: (9903) COORDENADOR PEDAGOGICO/FDE -
COORD. PEDAGOGICO
Un. Adm: (172642) E E PROF ZENI VIEIRA
A Partir de: 02/01/2024 Até31/12/2025

Processo N.: 1000004420560

Nome: (49645/17) ELAINE MARTINS
Cargo/Função: (9903) COORDENADOR PEDAGOGICO/FDE -
COORD. PEDAGOGICO
Un. Adm: (013072) E E SAO JOSE
A Partir de: 02/01/2024 Até31/12/2025

Processo N.: 1000004415561

Nome: (217567/4) ELESSANDRA KAREN CARNEIRO SILVA
FAGUNDES
Cargo/Função: (9903) COORDENADOR PEDAGOGICO/FDE -
COORD. PEDAGOGICO
Un. Adm: (015032) E E MIN JOAO ALBERTO
A Partir de: 02/01/2024 Até31/12/2025

Processo N.: 1000004419361

Nome: (92258/11) ELIANA DE SENNA OLIVEIRA
Cargo/Função: (9903) COORDENADOR PEDAGOGICO/FDE -
COORD. PEDAGOGICO
Un. Adm: (045055) E E ARGEU AUGUSTO DE MORAES
A Partir de: 02/01/2024 Até31/12/2025

Processo N.: 1000004419322

Nome: (240961/37) ELIANE ALVES DA SILVA
Cargo/Função: (9903) COORDENADOR PEDAGOGICO/FDE -
COORD. PEDAGOGICO
Un. Adm: (065587) E E IVALDINO FRANCO
A Partir de: 02/01/2024 Até31/12/2025

Processo N.: 1000004420812

Nome: (62664/6) ELIANE APARECIDA DE ALMEIDA FONSECA
Cargo/Função: (9903) COORDENADOR PEDAGOGICO/FDE -
COORD. PEDAGOGICO
Un. Adm: (013951) E E SENADOR FILINTO MULLER
A Partir de: 02/01/2024 Até31/12/2025

Processo N.: 1000004419546

Nome: (201647/21) ELIANE APARECIDA DOS SANTOS SILVA
Cargo/Função: (9903) COORDENADOR PEDAGOGICO/FDE -
COORD. PEDAGOGICO
Un. Adm: (013471) E E CAFE NORTE
A Partir de: 02/01/2024 Até31/12/2025

Processo N.: 1000004419259

Nome: (223955/4) ELIANE BORGES MARQUES
Cargo/Função: (9903) COORDENADOR PEDAGOGICO/FDE -
COORD. PEDAGOGICO
Un. Adm: (013935) E E ACAD LAURO AUGUSTO DE BARROS
A Partir de: 02/01/2024 Até31/12/2025

Processo N.: 1000004413224

Nome: (209879/4) ELIANE NASCIMENTO FARIA GAMA
Cargo/Função: (9903) COORDENADOR PEDAGOGICO/FDE -
COORD. PEDAGOGICO
Un. Adm: (011614) E E SEN MARIO MOTA
A Partir de: 02/01/2024 Até31/12/2025

Processo N.: 1000004419039

Nome: (222749/33) ELIDA FERNANDES DA SILVA GOMES
Cargo/Função: (9903) COORDENADOR PEDAGOGICO/FDE -
COORD. PEDAGOGICO
Un. Adm: (012190) E E ANTONIO GERALDO G GATTIBONI
A Partir de: 02/01/2024 Até31/12/2025

Processo N.: 1000004420868

Nome: (302598/1) ELIENE ALVES DE OLIVEIRA
Cargo/Função: (9903) COORDENADOR PEDAGOGICO/FDE -
COORD. PEDAGOGICO
Un. Adm: (016144) E E JUPIARA
A Partir de: 02/01/2024 Até31/12/2025

Processo N.: 1000004421423

Nome: (61183/20) ELIENE COELHO SILVA
Cargo/Função: (9903) COORDENADOR PEDAGOGICO/FDE -
COORD. PEDAGOGICO
Un. Adm: (194921) EE MIL TIRADENTES CB PM JOSE MARTINS
DE MOURA
A Partir de: 02/01/2024 Até31/12/2025

Processo N.: 1000004419342

Nome: (284893/6) ELINEIDE DA SILVA SOARES
Cargo/Função: (9903) COORDENADOR PEDAGOGICO/FDE -
COORD. PEDAGOGICO
Un. Adm: (014729) E E SAO FRANCISCO DE ASSIS
A Partir de: 02/01/2024 Até31/12/2025

Processo N.: 1000004415863

Nome: (236752/4) ELIRALDRIN AMORIN DE SOUSA
Cargo/Função: (9903) COORDENADOR PEDAGOGICO/FDE -
COORD. PEDAGOGICO
Un. Adm: (061441) E E M TIRADENTES CEL PM JORGE L DE
MAGALHAES
A Partir de: 02/01/2024 Até31/12/2025

Processo N.: 1000004415843

Nome: (48624/29) ELISANGELA ASSIS CASTELO
Cargo/Função: (9903) COORDENADOR PEDAGOGICO/FDE -
COORD. PEDAGOGICO
Un. Adm: (009911) E E PE JOAO PANAROTTO
A Partir de: 02/01/2024 Até31/12/2025

Processo N.: 1000004420931

Nome: (94764/46) ELISANGELA SOUSA OLIVEIRA CAMPOS
Cargo/Função: (9903) COORDENADOR PEDAGOGICO/FDE -
COORD. PEDAGOGICO
Un. Adm: (049786) E E ULISSES GUIMARAES
A Partir de: 02/01/2024 Até31/12/2025

Processo N.: 1000004413897

Nome: (68287/4) ELISIANE MEDIANEIRA MORO TOLIO
Cargo/Função: (9903) COORDENADOR PEDAGOGICO/FDE -
COORD. PEDAGOGICO
Un. Adm: (011410) E E FRANCISCO DOURADO
A Partir de: 02/01/2024 Até31/12/2025

Processo N.: 1000004419360

Nome: (135175/2) ELISMAR RODRIGUES DA SILVA
Cargo/Função: (10880) COORDENADOR PEDAGOGICO -
COORD. PEDAGOGICO
Un. Adm: (038636) E E PROF MARIA ELZA FERREIRA INACIO
A Partir de: 02/01/2024 Até31/12/2025

Processo N.: 1000004419325

Nome: (96608/20) ELIZA MEDEIROS SPADA
Cargo/Função: (9903) COORDENADOR PEDAGOGICO/FDE -
COORD. PEDAGOGICO
Un. Adm: (013358) E E NOSSA SENHORA DO PERPETUO
SOCORRO
A Partir de: 02/01/2024 Até31/12/2025

Processo N.: 1000004419355

Nome: (126800/8) ELIZAMA LEITE DE ALMEIDA MARTINS
Cargo/Função: (9903) COORDENADOR PEDAGOGICO/FDE -
COORD. PEDAGOGICO
Un. Adm: (014460) E E JULIO MULLER
A Partir de: 02/01/2024 Até31/12/2025

Processo N.: 1000004419175
Nome: (217499/10) ELIZANDRA SIMONE SOBREIRO
Cargo/Função: (9903) COORDENADOR PEDAGOGICO/FDE -
COORD. PEDAGOGICO
Un. Adm: (011940) E E JOSE LEITE DE MORAES
A Partir de: 02/01/2024 Até31/12/2025

Processo N.: 1000004413595
Nome: (200494/6) ELIZANGELA ALVES SOUSA MARQUES
Cargo/Função: (9903) COORDENADOR PEDAGOGICO/FDE -
COORD. PEDAGOGICO
Un. Adm: (015644) E E DR MARIO CORREA DA COSTA
A Partir de: 02/01/2024 Até31/12/2025

Processo N.: 1000004419214
Nome: (122315/23) ELIZANGELA CRISTINA BERNARDES
CONTRERAS
Cargo/Função: (9903) COORDENADOR PEDAGOGICO/FDE -
COORD. PEDAGOGICO
Un. Adm: (038598) E E IGNACIO SCHEVINSKI FILHO
A Partir de: 02/01/2024 Até31/12/2025

Processo N.: 1000004419759
Nome: (251012/6) ELIZANGELA TEIXEIRA DE MIRANDA
Cargo/Função: (9903) COORDENADOR PEDAGOGICO/FDE -
COORD. PEDAGOGICO
Un. Adm: (015687) E E OSCAR SOARES
A Partir de: 02/01/2024 Até31/12/2025

Processo N.: 1000004419812
Nome: (131088/21) ELIZEU SOUSA VIEIRA
Cargo/Função: (9903) COORDENADOR PEDAGOGICO/FDE -
COORD. PEDAGOGICO
Un. Adm: (091448) E E PROF EDELI MANTOVANI
A Partir de: 02/01/2024 Até31/12/2025

Processo N.: 1000004421424
Nome: (139085/2) ELLEN REGINA CAMARGO LUZIO
Cargo/Função: (10880) COORDENADOR PEDAGOGICO -
COORD. PEDAGOGICO
Un. Adm: (011231) E E DOM AQUINO CORREA
A Partir de: 02/01/2024 Até31/12/2025

Processo N.: 1000004421121
Nome: (114458/8) ELOI LUIS KRUGER
Cargo/Função: (9903) COORDENADOR PEDAGOGICO/FDE -
COORD. PEDAGOGICO
Un. Adm: (192058) ESC EST PROFESSORA MURALHA DE
MIRANDA PASSOS
A Partir de: 02/01/2024 Até31/12/2025

Processo N.: 1000004419946
Nome: (56411/11) EMILENE FONTES DE OLIVEIRA
Cargo/Função: (9903) COORDENADOR PEDAGOGICO/FDE -
COORD. PEDAGOGICO
Un. Adm: (012548) E E LEONIDAS DE MATOS
A Partir de: 02/01/2024 Até31/12/2025

Processo N.: 1000004419060
Nome: (200572/13) EMILLY GUIMARAES BINI DE MORAES
Cargo/Função: (9903) COORDENADOR PEDAGOGICO/FDE -
COORD. PEDAGOGICO
Un. Adm: (012319) E E DEP MILTON FIGUEIREDO
A Partir de: 02/01/2024 Até31/12/2025

Processo N.: 1000004419007
Nome: (128353/18) ENERCI CANDIDO DA SILVA
Cargo/Função: (9903) COORDENADOR PEDAGOGICO/FDE -
COORD. PEDAGOGICO
Un. Adm: (011975) E E PROF ELMAZ GATTAZ MONTEIRO
A Partir de: 02/01/2024 Até31/12/2025

Processo N.: 1000004419118
Nome: (26190/1) ENIO DONIZETE DE ARRUDA
Cargo/Função: (9903) COORDENADOR PEDAGOGICO/FDE -
COORD. PEDAGOGICO
Un. Adm: (010421) E E PE WANIR DELFINO CESAR
A Partir de: 02/01/2024 Até31/12/2025

Processo N.: 1000004419146
Nome: (38219/32) ERENIR PEREIRA DE FREITAS
Cargo/Função: (9903) COORDENADOR PEDAGOGICO/FDE -
COORD. PEDAGOGICO
Un. Adm: (009814) E E PROF ANA MARIA DO COUTO
A Partir de: 02/01/2024 Até31/12/2025

Processo N.: 1000004419505
Nome: (137289/50) ERICA NUBIA LOPES DE MORAES CARVALHO
Cargo/Função: (9903) COORDENADOR PEDAGOGICO/FDE -
COORD. PEDAGOGICO
Un. Adm: (014877) E E IR MIGUELINA CORSO
A Partir de: 02/01/2024 Até31/12/2025

Processo N.: 1000004419056
Nome: (287847/1) ERIKA CRISTINA LOPES CABRAL
Cargo/Função: (9903) COORDENADOR PEDAGOGICO/FDE -
COORD. PEDAGOGICO
Un. Adm: (010596) E E MIL D PEDRO II PRES MEDICI
A Partir de: 02/01/2024 Até31/12/2025

Processo N.: 1000004413231
Nome: (287876/1) ERIKA PATRICIA LACERDA DIAS SOUZA
Cargo/Função: (9903) COORDENADOR PEDAGOGICO/FDE -
COORD. PEDAGOGICO
Un. Adm: (011720) E E UNIAO E FORCA
A Partir de: 02/01/2024 Até31/12/2025

Processo N.: 1000004421340
Nome: (227053/1) ERINCINTIA SANTIAGO OLIVEIRA
Cargo/Função: (9903) COORDENADOR PEDAGOGICO/FDE -
COORD. PEDAGOGICO
Un. Adm: (011207) E E TREZE DE MAIO
A Partir de: 02/01/2024 Até31/12/2025

Processo N.: 1000004421262
Nome: (105480/12) ESTELA REGINA FAGUNDES MILLANESE
SOUZA
Cargo/Função: (9903) COORDENADOR PEDAGOGICO/FDE -
COORD. PEDAGOGICO
Un. Adm: (038563) E E JARDIM DAS FLORES
A Partir de: 02/01/2024 Até31/12/2025

Processo N.: 1000004419656
Nome: (107838/9) ESTER APARECIDA DE MEI MELLO VILALVA
Cargo/Função: (9903) COORDENADOR PEDAGOGICO/FDE -
COORD. PEDAGOGICO
Un. Adm: (173770) E E JORGE AMADO
A Partir de: 02/01/2024 Até31/12/2025

Processo N.: 1000004421311
Nome: (84854/34) EUNICE MUNIZ DE MELO
Cargo/Função: (9903) COORDENADOR PEDAGOGICO/FDE -
COORD. PEDAGOGICO
Un. Adm: (010880) E E DANIEL MARTINS MOURA
A Partir de: 02/01/2024 Até31/12/2025

Processo N.: 1000004413382
Nome: (85270/1) EVA ALVES DO NASCIMENTO SILVA
Cargo/Função: (9903) COORDENADOR PEDAGOGICO/FDE -
COORD. PEDAGOGICO
Un. Adm: (016241) E E PE JOSE DE ANCHIETA
A Partir de: 02/01/2024 Até31/12/2025

Processo N.: 1000004413382
Nome: (99468/14) EVA APARECIDA CAVALCANTE DE SOUSA
Cargo/Função: (9903) COORDENADOR PEDAGOGICO/FDE -
COORD. PEDAGOGICO
Un. Adm: (016403) E E BAIRRO UNIAO
A Partir de: 02/01/2024 Até31/12/2025

Processo N.: 1000004419236
Nome: (239543/24) EVELINI ARSEGO
Cargo/Função: (9903) COORDENADOR PEDAGOGICO/FDE -
COORD. PEDAGOGICO
Un. Adm: (156434) E E JOSE DOMINGOS FRAGA
A Partir de: 02/01/2024 Até31/12/2025

Processo N.: 1000004413428
Nome: (271888/11) EVERSON WIECHOREK
Cargo/Função: (9903) COORDENADOR PEDAGOGICO/FDE -
COORD. PEDAGOGICO
Un. Adm: (127728) E E PROF VALDOMIRO TEODORO CANDIDO
A Partir de: 02/01/2024 Até31/12/2025

Processo N.: 1000004420095
Nome: (132840/14) EVERTON EDUARDO NETO DA SILVA
Cargo/Função: (9903) COORDENADOR PEDAGOGICO/FDE -
COORD. PEDAGOGICO
Un. Adm: (049646) E E PAULO FREIRE
A Partir de: 02/01/2024 Até31/12/2025

Processo N.: 1000004421094
 Nome: (236338/13) FABIA CRISTINA DA COSTA LEAO
 Cargo/Função: (9903) COORDENADOR PEDAGOGICO/FDE -
 COORD. PEDAGOGICO
 Un. Adm: (158836) E E PAULO FREIRE
 A Partir de: 02/01/2024 Até31/12/2025

Processo N.: 1000004419231
 Nome: (253693/13) FABIAN DIEGO DE CASTRO RODRIGUES
 Cargo/Função: (9903) COORDENADOR PEDAGOGICO/FDE -
 COORD. PEDAGOGICO
 Un. Adm: (156434) E E JOSE DOMINGOS FRAGA
 A Partir de: 02/01/2024 Até31/12/2025

Processo N.: 1000004421418
 Nome: (92619/24) FABIANA MOTA MIRANDA
 Cargo/Função: (9903) COORDENADOR PEDAGOGICO/FDE -
 COORD. PEDAGOGICO
 Un. Adm: (014885) E E SAO FRANCISCO
 A Partir de: 02/01/2024 Até31/12/2025

Processo N.: 1000004419099
 Nome: (288420/1) FABIANA SANTOS DUARTE
 Cargo/Função: (9903) COORDENADOR PEDAGOGICO/FDE -
 COORD. PEDAGOGICO
 Un. Adm: (009946) E E PASCHOAL MOREIRA CABRAL
 A Partir de: 02/01/2024 Até31/12/2025

Processo N.: 1000004421001
 Nome: (69220/32) FABIANE BONFIM SILVA
 Cargo/Função: (9903) COORDENADOR PEDAGOGICO/FDE -
 COORD. PEDAGOGICO
 Un. Adm: (015350) E E SERRA AZUL
 A Partir de: 02/01/2024 Até31/12/2025

Processo N.: 1000004421079
 Nome: (213193/7) FABIANE MENEZES DA ROSA JAPUR
 Cargo/Função: (9903) COORDENADOR PEDAGOGICO/FDE -
 COORD. PEDAGOGICO
 Un. Adm: (012890) E E PROF NILO POVOAS
 A Partir de: 02/01/2024 Até31/12/2025

Processo N.: 1000004419565
 Nome: (211841/16) FABIANI CAPELARI REIS
 Cargo/Função: (9903) COORDENADOR PEDAGOGICO/FDE -
 COORD. PEDAGOGICO
 Un. Adm: (013404) E E DES MILTON ARMANDO POMPEU DE
 BARROS
 A Partir de: 02/01/2024 Até31/12/2025

Processo N.: 1000004413896
 Nome: (123527/20) FABIANO AMARAL DA SILVA
 Cargo/Função: (9903) COORDENADOR PEDAGOGICO/FDE -
 COORD. PEDAGOGICO
 Un. Adm: (124907) E E TEOTONIO CARLOS DA CUNHA NETO
 A Partir de: 02/01/2024 Até31/12/2025

Processo N.: 1000004419592
 Nome: (209847/34) FABIANO JOAQUIM DA COSTA
 Cargo/Função: (9903) COORDENADOR PEDAGOGICO/FDE -
 COORD. PEDAGOGICO
 Un. Adm: (154016) E E PROF ALZIRA MARIA DA SILVA
 A Partir de: 02/01/2024 Até31/12/2025

Processo N.: 1000004419365
 Nome: (268877/2) FABIELE CANTERI
 Cargo/Função: (9903) COORDENADOR PEDAGOGICO/FDE -
 COORD. PEDAGOGICO
 Un. Adm: (196495) E E PROFESSORA NORMA LUCIA NUNES
 A Partir de: 02/01/2024 Até31/12/2025

Processo N.: 1000004419165
 Nome: (200688/7) FABIO LOPES DA SILVA
 Cargo/Função: (9903) COORDENADOR PEDAGOGICO/FDE -
 COORD. PEDAGOGICO
 Un. Adm: (009814) E E PROF ANA MARIA DO COUTO
 A Partir de: 02/01/2024 Até31/12/2025

Processo N.: 1000004419687
 Nome: (272901/12) FABIO RICARDO LUDKE DOS SANTOS
 Cargo/Função: (9903) COORDENADOR PEDAGOGICO/FDE -
 COORD. PEDAGOGICO
 Un. Adm: (015709) E E LUIZA NUNES BEZERRA
 A Partir de: 02/01/2024 Até31/12/2025

Processo N.: 1000004421346
 Nome: (269408/20) FABIOLA TOLEDO SALVATIERRA
 Cargo/Função: (9903) COORDENADOR PEDAGOGICO/FDE -
 COORD. PEDAGOGICO
 Un. Adm: (012688) E E ANTONIO JOAO RIBEIRO
 A Partir de: 02/01/2024 Até13/12/2024

Processo N.: 1000004419291
 Nome: (234514/1) FABRICIO EDUARDO FERNANDES
 Cargo/Função: (9903) COORDENADOR PEDAGOGICO/FDE -
 COORD. PEDAGOGICO
 Un. Adm: (012254) E E PROF ARLETE MARIA DA SILVA
 A Partir de: 02/01/2024 Até31/12/2025

Processo N.: 1000004421377
 Nome: (101804/35) FAGNER ROBERTO AVILA DE CAMPOS
 Cargo/Função: (9903) COORDENADOR PEDAGOGICO/FDE -
 COORD. PEDAGOGICO
 Un. Adm: (014982) E E JOAO MATHEUS BARBOSA
 A Partir de: 02/01/2024 Até31/12/2025

Processo N.: 1000004421330
 Nome: (277929/4) FERNANDA AIRES
 Cargo/Função: (9903) COORDENADOR PEDAGOGICO/FDE -
 COORD. PEDAGOGICO
 Un. Adm: (158810) E E ANTONIO GARCIA
 A Partir de: 02/01/2024 Até31/12/2025

Processo N.: 1000004421194
 Nome: (288227/1) FERNANDA CARLA MACHADO OLIVEIRA
 Cargo/Função: (9903) COORDENADOR PEDAGOGICO/FDE -
 COORD. PEDAGOGICO
 Un. Adm: (016071) E E SAO LOURENCO
 A Partir de: 02/01/2024 Até31/12/2025

Processo N.: 1000004419540
 Nome: (302657/1) FERNANDA MOTA GASPAR
 Cargo/Função: (9903) COORDENADOR PEDAGOGICO/FDE -
 COORD. PEDAGOGICO
 Un. Adm: (184586) E E MANOEL DE BARROS
 A Partir de: 02/01/2024 Até31/12/2025

Processo N.: 1000004413448
 Nome: (107261/15) FERNANDA SHONO DA SILVA LOPES
 REZENDE
 Cargo/Função: (9903) COORDENADOR PEDAGOGICO/FDE -
 COORD. PEDAGOGICO
 Un. Adm: (015261) E E 15 DE JUNHO
 A Partir de: 02/01/2024 Até31/12/2025

Processo N.: 1000004419913
 Nome: (212384/6) FERNANDO ALVES
 Cargo/Função: (9903) COORDENADOR PEDAGOGICO/FDE -
 COORD. PEDAGOGICO
 Un. Adm: (038806) E E ALVARINA ALVES DE FREITAS
 A Partir de: 02/01/2024 Até31/12/2025

Processo N.: 1000004413788
 Nome: (99511/7) FERNANDO CARVALHO LIMA
 Cargo/Função: (9903) COORDENADOR PEDAGOGICO/FDE -
 COORD. PEDAGOGICO
 Un. Adm: (176770) E E JARAGUA
 A Partir de: 02/01/2024 Até31/12/2025

Processo N.: 1000004413391
 Nome: (92300/24) FERNANDO FRANCISCO DE SOUZA
 Cargo/Função: (9903) COORDENADOR PEDAGOGICO/FDE -
 COORD. PEDAGOGICO
 Un. Adm: (124044) E E PORTAL DA AMAZONIA
 A Partir de: 02/01/2024 Até31/12/2025

Processo N.: 1000004413233
 Nome: (245655/16) FERNANDO VOLPE DOS SANTOS
 Cargo/Função: (9903) COORDENADOR PEDAGOGICO/FDE -
 COORD. PEDAGOGICO
 Un. Adm: (015610) E E LUDOVICO DA RIVA NETO
 A Partir de: 02/01/2024 Até31/12/2025

Processo N.: 1000004419662
 Nome: (254804/34) FILIPE VITAL DA SILVA
 Cargo/Função: (9903) COORDENADOR PEDAGOGICO/FDE -
 COORD. PEDAGOGICO
 Un. Adm: (013560) E E JOAO PAULO II
 A Partir de: 02/01/2024 Até31/12/2025

Processo N.: 1000004419249
Nome: (238163/24) FLAVIA BEZERRA DE LIMA VIANA
Cargo/Função: (9903) COORDENADOR PEDAGOGICO/FDE -
COORD. PEDAGOGICO
Un. Adm: (013927) E E GERALDO SANTANA DOS SANTOS
A Partir de: 02/01/2024 Até31/12/2025

Processo N.: 1000004413914
Nome: (121390/31) FLAVIA CUNHA LIMA
Cargo/Função: (9903) COORDENADOR PEDAGOGICO/FDE -
COORD. PEDAGOGICO
Un. Adm: (011339) E E IR DIVA PIMENTEL
A Partir de: 02/01/2024 Até31/12/2025

Processo N.: 1000004418985
Nome: (231388/10) FLAVIA LEMOS DA SILVA
Cargo/Função: (9903) COORDENADOR PEDAGOGICO/FDE -
COORD. PEDAGOGICO
Un. Adm: (012157) E E DEP EMANUEL PINHEIRO
A Partir de: 02/01/2024 Até31/12/2025

Processo N.: 1000004419279
Nome: (132689/5) FLAVIA MARTINS GONCALVES
Cargo/Função: (9903) COORDENADOR PEDAGOGICO/FDE -
COORD. PEDAGOGICO
Un. Adm: (044245) E E PROF AMELIA DE OLIVEIRA SILVA
A Partir de: 02/01/2024 Até31/12/2025

Processo N.: 1000004418922
Nome: (287360/1) FLAVIA ROBERTA VELASCO CAMPOS
Cargo/Função: (9903) COORDENADOR PEDAGOGICO/FDE -
COORD. PEDAGOGICO
Un. Adm: (009679) E E PROF HERMELINDA DE FIGUEIREDO
A Partir de: 02/01/2024 Até31/12/2025

Processo N.: 1000004418990
Nome: (310035/1) FLAVIO HENRIQUE MOREIRA DE SOUZA
Cargo/Função: (9903) COORDENADOR PEDAGOGICO/FDE -
COORD. PEDAGOGICO
Un. Adm: (010359) E E JOSE DE MESQUITA
A Partir de: 02/01/2024 Até31/12/2025

Processo N.: 1000004420034
Nome: (288617/1) FRANCIANA DOS SANTOS CARVALHO
Cargo/Função: (3689) DIRETOR DE ESCOLA/FDE - DIRETOR DE
ESCOLA
Un. Adm: (013765) E E JOAO RIBEIRO VILELA
A Partir de: 02/01/2024 Até31/12/2025

Processo N.: 1000004413955
Nome: (239714/9) FRANCIANE APARECIDA DA SILVA NOGUEIRA
MOREIRA DOMINGOS
Cargo/Função: (9903) COORDENADOR PEDAGOGICO/FDE -
COORD. PEDAGOGICO
Un. Adm: (011290) E E JOSE ANGELO DOS SANTOS
A Partir de: 02/01/2024 Até31/12/2025

Processo N.: 1000004420651
Nome: (262391/16) FRANCIELE NATES DOS SANTOS
Cargo/Função: (9903) COORDENADOR PEDAGOGICO/FDE -
COORD. PEDAGOGICO
Un. Adm: (013072) E E SAO JOSE
A Partir de: 02/01/2024 Até31/12/2025

Processo N.: 1000004419959
Nome: (286642/1) FRANCIELI ANDRADE BASSO PINHEIRO
Cargo/Função: (9903) COORDENADOR PEDAGOGICO/FDE -
COORD. PEDAGOGICO
Un. Adm: (192040) ESC ESTAD ALINE MARIA TEIXEIRA
A Partir de: 02/01/2024 Até31/12/2025

Processo N.: 1000004420099
Nome: (239412/25) FRANCIELI DE SOUZA RODRIGUES
Cargo/Função: (9903) COORDENADOR PEDAGOGICO/FDE -
COORD. PEDAGOGICO
Un. Adm: (016381) E E ANTONIO OMETTO
A Partir de: 02/01/2024 Até31/12/2025

Processo N.: 1000004419264
Nome: (113269/9) FRANCIELLE ALBERTON MATTEI DALBERTO
Cargo/Função: (9903) COORDENADOR PEDAGOGICO/FDE -
COORD. PEDAGOGICO
Un. Adm: (194948) EE MIL TIRAD CB ANTONIO DILCEU DA
SILVA AMARAL
A Partir de: 02/01/2024 Até31/12/2025

Processo N.: 1000004419782
Nome: (137637/5) FRANCIELLE SILVEIRA MOTA DA SILVA
Cargo/Função: (9903) COORDENADOR PEDAGOGICO/FDE -
COORD. PEDAGOGICO
Un. Adm: (212440) E E DE DESENVOLV INTEG DA EDUC BAS
JOSE DIAS
A Partir de: 02/01/2024 Até31/12/2025

Processo N.: 1000004420991
Nome: (201749/40) FRANCIMEIRA MARQUES DE QUEIROZ
Cargo/Função: (9903) COORDENADOR PEDAGOGICO/FDE -
COORD. PEDAGOGICO
Un. Adm: (148113) E E CREMILDA DE OLIVEIRA VIANA
A Partir de: 02/01/2024 Até31/12/2025

Processo N.: 1000004414030
Nome: (250844/1) FRANCISCA MENDES PEREIRA
Cargo/Função: (9903) COORDENADOR PEDAGOGICO/FDE -
COORD. PEDAGOGICO
Un. Adm: (158623) E E ANTONIA LEO DOS SANTOS
A Partir de: 02/01/2024 Até31/12/2025

Processo N.: 1000004413438
Nome: (135064/7) FRANCISCA NETA NUNES
Cargo/Função: (9903) COORDENADOR PEDAGOGICO/FDE -
COORD. PEDAGOGICO
Un. Adm: (011843) E E DEP FRANCISCO VILANOVA
A Partir de: 02/01/2024 Até31/12/2025

Processo N.: 1000004419049
Nome: (277366/8) FRANCISCO DE ASSIS DA SILVA VALENTE
Cargo/Função: (9903) COORDENADOR PEDAGOGICO/FDE -
COORD. PEDAGOGICO
Un. Adm: (012238) E E PROF MARIA DA CUNHA BRUNO
A Partir de: 02/01/2024 Até31/12/2025

Processo N.: 1000004421318
Nome: (37977/1) FRANCISCO GUIA DO PRADO
Cargo/Função: (9903) COORDENADOR PEDAGOGICO/FDE -
COORD. PEDAGOGICO
Un. Adm: (012440) E E VER AMARILIO GOMES DA SILVA
A Partir de: 02/01/2024 Até31/12/2025

Processo N.: 1000004414850
Nome: (218349/7) FRANCISCO VANDEVALDO SOUSA
Cargo/Função: (9903) COORDENADOR PEDAGOGICO/FDE -
COORD. PEDAGOGICO
Un. Adm: (014230) E E MARIA ESTHER PERES
A Partir de: 02/01/2024 Até31/12/2025

Processo N.: 1000004419217
Nome: (100708/36) FRANCISLENE APARECIDA RODRIGUES DA
SILVA
Cargo/Função: (9903) COORDENADOR PEDAGOGICO/FDE -
COORD. PEDAGOGICO
Un. Adm: (012300) E E MIGUEL BARACAT
A Partir de: 02/01/2024 Até31/12/2025

Processo N.: 1000004418976
Nome: (265713/5) FRANCYNE CARMEM SANTOS CORREIA DA
SILVA
Cargo/Função: (9903) COORDENADOR PEDAGOGICO/FDE -
COORD. PEDAGOGICO
Un. Adm: (009466) E E JOAQUINA CERQUEIRA CALDAS
A Partir de: 02/01/2024 Até31/12/2025

Processo N.: 1000004421269
Nome: (291394/2) GABRIEL ALVES DOS SANTOS
Cargo/Função: (9903) COORDENADOR PEDAGOGICO/FDE -
COORD. PEDAGOGICO
Un. Adm: (044270) E E 13 DE MAIO
A Partir de: 02/01/2024 Até31/12/2025

Processo N.: 1000004421393
Nome: (245911/51) GABRIEL DO PRADO DE OLIVEIRA
Cargo/Função: (9903) COORDENADOR PEDAGOGICO/FDE -
COORD. PEDAGOGICO
Un. Adm: (012670) E E FREI CARLOS VALLETE
A Partir de: 02/01/2024 Até31/12/2025

Processo N.: 1000004418973
Nome: (220143/13) GABRIELA DA SILVA MARQUES MENEGUSSI
Cargo/Função: (9903) COORDENADOR PEDAGOGICO/FDE -
COORD. PEDAGOGICO
Un. Adm: (012742) E E MARIA HELENA DE ARAUJO BASTOS
A Partir de: 02/01/2024 Até31/12/2025

Processo N.: 1000004419380
Nome: (288446/1) GABRIELA MARIA DA SILVA
Cargo/Função: (3697) SECRETARIO DE ESCOLA/FDE - SECRETARIO DE ESCOLA
Un. Adm: (012106) E E PROF ADALGISA DE BARROS
A Partir de: 02/01/2024 Até31/12/2025

Processo N.: 1000004413371
Nome: (224515/14) GEAN NUNES DE ARAUJO
Cargo/Função: (9903) COORDENADOR PEDAGOGICO/FDE - COORD. PEDAGOGICO
Un. Adm: (015482) E E RUI BARBOSA
A Partir de: 02/01/2024 Até31/12/2025

Processo N.: 1000004420732
Nome: (286707/1) GEISA DIAS TAVARES DA SILVA PEREIRA
Cargo/Função: (9903) COORDENADOR PEDAGOGICO/FDE - COORD. PEDAGOGICO
Un. Adm: (124052) E E LEONISIO LEMOS MELO
A Partir de: 02/01/2024 Até31/12/2025

Processo N.: 1000004419692
Nome: (111306/15) GEIZI DA SILVA SALES DE MARCHI
Cargo/Função: (9903) COORDENADOR PEDAGOGICO/FDE - COORD. PEDAGOGICO
Un. Adm: (009474) E E SOUZA BANDEIRA
A Partir de: 02/01/2024 Até31/12/2025

Processo N.: 1000004421144
Nome: (129014/8) GELZOMAR CARVALHO DE MORAIS
Cargo/Função: (9903) COORDENADOR PEDAGOGICO/FDE - COORD. PEDAGOGICO
Un. Adm: (212504) E E DES INT DA ED BAS GET DORNELLES VARGAS
A Partir de: 02/01/2024 Até31/12/2025

Processo N.: 1000004421197
Nome: (53243/42) GEOVANA SANTANA MARTINS
Cargo/Função: (9903) COORDENADOR PEDAGOGICO/FDE - COORD. PEDAGOGICO
Un. Adm: (010766) E E PONCE DE ARRUDA
A Partir de: 02/01/2024 Até31/12/2025

Processo N.: 1000004416308
Nome: (35970/1) GERSON CARDOSO KEMPE
Cargo/Função: (9903) COORDENADOR PEDAGOGICO/FDE - COORD. PEDAGOGICO
Un. Adm: (016624) E E NOSSA SENHORA DE FATIMA
A Partir de: 02/01/2024 Até31/12/2025

Processo N.: 1000004418954
Nome: (140612/1) GERSON LUIZ DE SOUZA
Cargo/Função: (9903) COORDENADOR PEDAGOGICO/FDE - COORD. PEDAGOGICO
Un. Adm: (009393) E E JOAO BRIENE DE CAMARGO
A Partir de: 02/01/2024 Até31/12/2025

Processo N.: 1000004413579
Nome: (85714/1) GILBERTO PEREIRA DE ALMEIDA
Cargo/Função: (9903) COORDENADOR PEDAGOGICO/FDE - COORD. PEDAGOGICO
Un. Adm: (014222) E E ELIAS BENTO
A Partir de: 02/01/2024 Até31/12/2025

Processo N.: 1000004419189
Nome: (261723/5) GILDETE DA COSTA FERREIRA
Cargo/Função: (9903) COORDENADOR PEDAGOGICO/FDE - COORD. PEDAGOGICO
Un. Adm: (038598) E E IGNACIO SCHEVINSKI FILHO
A Partir de: 02/01/2024 Até31/12/2025

Processo N.: 1000004419201
Nome: (251661/16) GILDETE COSTA DE SOUZA
Cargo/Função: (9903) COORDENADOR PEDAGOGICO/FDE - COORD. PEDAGOGICO
Un. Adm: (076201) E E PROF JOAO CRISOSTOMO DE FIGUEIREDO
A Partir de: 02/01/2024 Até31/12/2025

Processo N.: 1000004415182
Nome: (66998/26) GILMAR MIRANDA DE ALMEIDA
Cargo/Função: (9903) COORDENADOR PEDAGOGICO/FDE - COORD. PEDAGOGICO
Un. Adm: (154156) ESC EST MIL TIRADENTES CABO PM SEBASTIAO F MIRANDA
A Partir de: 02/01/2024 Até31/12/2025

Processo N.: 1000004414894
Nome: (290488/1) GILNEY CARDOSO PEREIRA
Cargo/Função: (9903) COORDENADOR PEDAGOGICO/FDE - COORD. PEDAGOGICO
Un. Adm: (127701) E E MIL TIR SD PM ANTONIO EUSTAQUIO DE PAULA
A Partir de: 02/01/2024 Até31/12/2025

Processo N.: 1000004421266
Nome: (102011/19) GILSON DAMACENO SANTOS
Cargo/Função: (9903) COORDENADOR PEDAGOGICO/FDE - COORD. PEDAGOGICO
Un. Adm: (154180) E E SEN JONAS PINHEIRO
A Partir de: 02/01/2024 Até31/12/2025

Processo N.: 1000004413213
Nome: (288335/1) GILVANI FRANCO KRELING
Cargo/Função: (9903) COORDENADOR PEDAGOGICO/FDE - COORD. PEDAGOGICO
Un. Adm: (148091) E E JARDIM UNIVERSITARIO
A Partir de: 02/01/2024 Até31/12/2025

Processo N.: 1000004419430
Nome: (286870/1) GIOVANA PEINADO VIANA PEREIRA BEZERRA
Cargo/Função: (9903) COORDENADOR PEDAGOGICO/FDE - COORD. PEDAGOGICO
Un. Adm: (176800) E E PARECIS
A Partir de: 02/01/2024 Até31/12/2025

Processo N.: 1000004413175
Nome: (140174/1) GISELE FARIA DA ROCHA
Cargo/Função: (9903) COORDENADOR PEDAGOGICO/FDE - COORD. PEDAGOGICO
Un. Adm: (011703) E E PROF DEMETRIO COSTA PEREIRA
A Partir de: 02/01/2024 Até31/12/2025

Processo N.: 1000004419283
Nome: (261015/7) GISELI ORIGUELA UMBELINO
Cargo/Função: (9903) COORDENADOR PEDAGOGICO/FDE - COORD. PEDAGOGICO
Un. Adm: (096865) E E PROF MARLENE MARQUES DE BARROS
A Partir de: 02/01/2024 Até31/12/2025

Processo N.: 1000004419496
Nome: (113951/28) GISELLI MARILAINÉ PINHO
Cargo/Função: (9903) COORDENADOR PEDAGOGICO/FDE - COORD. PEDAGOGICO
Un. Adm: (119237) E E ANDRE ANTONIO MAGGI
A Partir de: 02/01/2024 Até31/12/2025

Processo N.: 1000004419223
Nome: (89980/17) GISSYA MARLY BATISTA DE MEDEIROS ALMEIDA
Cargo/Função: (9903) COORDENADOR PEDAGOGICO/FDE - COORD. PEDAGOGICO
Un. Adm: (011991) E E MIL TIRAD TEN CEL PM LOUIRSON RODR BENEVIDES
A Partir de: 02/01/2024 Até31/12/2025

Processo N.: 1000004419642
Nome: (261850/15) GIUSLANE FRANCISCA DA SILVA
Cargo/Função: (9903) COORDENADOR PEDAGOGICO/FDE - COORD. PEDAGOGICO
Un. Adm: (015997) E E JADA TORRES
A Partir de: 02/01/2024 Até31/12/2025

Processo N.: 1000004419229
Nome: (116486/6) GLAUCIA CHRISTIANE BORSTEL CICHOSKI
Cargo/Função: (9903) COORDENADOR PEDAGOGICO/FDE - COORD. PEDAGOGICO
Un. Adm: (038598) E E IGNACIO SCHEVINSKI FILHO
A Partir de: 02/01/2024 Até31/12/2025

Processo N.: 1000004421436
Nome: (70438/10) GLAUCIA DE JESUS SANTOS BOTON
Cargo/Função: (9903) COORDENADOR PEDAGOGICO/FDE - COORD. PEDAGOGICO
Un. Adm: (124907) E E TEOTONIO CARLOS DA CUNHA NETO
A Partir de: 02/01/2024 Até31/12/2025

Processo N.: 1000004419417
Nome: (226493/1) GLAUCIA GALVAO VIEIRA
Cargo/Função: (3689) DIRETOR DE ESCOLA/FDE - DIRETOR DE ESCOLA
Un. Adm: (192228) E E 20 DE MARCO
A Partir de: 02/01/2024 Até31/12/2025

17 de Janeiro de 2024

Processo N.: 1000004413397

Nome: (126379/17) GLEICI SIMONE FANELI DO NASCIMENTO
Cargo/Função: (9903) COORDENADOR PEDAGOGICO/FDE -
COORD. PEDAGOGICO
Un. Adm: (016233) E E PEDRO GALHARDO GARCIA
A Partir de: 02/01/2024 Até31/12/2025

Processo N.: 1000004415542

Nome: (227063/1) GLEICIANE PERES DE LIMA
Cargo/Função: (9903) COORDENADOR PEDAGOGICO/FDE -
COORD. PEDAGOGICO
Un. Adm: (015059) E E MIL TIR CB PM DANNER M BARBOSA
A Partir de: 02/01/2024 Até31/12/2025

Processo N.: 1000004419506

Nome: (117684/2) GLEISIA GOMES DA COSTA MESSIAS
Cargo/Função: (9903) COORDENADOR PEDAGOGICO/FDE -
COORD. PEDAGOGICO
Un. Adm: (038512) E E ANGELO NADIN
A Partir de: 02/01/2024 Até31/12/2025

Processo N.: 1000004419984

Nome: (120816/8) GLEISIE DANIELA DA SILVA FERREIRA
Cargo/Função: (9903) COORDENADOR PEDAGOGICO/FDE -
COORD. PEDAGOGICO
Un. Adm: (015849) E E ROSMAY KARA JOSE
A Partir de: 02/01/2024 Até31/12/2025

Processo N.: 1000004419183

Nome: (132790/9) GRACIELA REGINA ZMYSLONY
Cargo/Função: (9903) COORDENADOR PEDAGOGICO/FDE -
COORD. PEDAGOGICO
Un. Adm: (116033) E E CRISTIANO ARAUJO PIRES
A Partir de: 02/01/2024 Até31/12/2025

Processo N.: 1000004419549

Nome: (215169/8) GRAZIELLE ELOISE SCHMIDT
Cargo/Função: (9903) COORDENADOR PEDAGOGICO/FDE -
COORD. PEDAGOGICO
Un. Adm: (015865) E E 29 DE NOVEMBRO
A Partir de: 02/01/2024 Até31/12/2025

Processo N.: 1000004418994

Nome: (116883/10) GREICIANE MARTINS DE JESUS
Cargo/Função: (9903) COORDENADOR PEDAGOGICO/FDE -
COORD. PEDAGOGICO
Un. Adm: (184152) E E JUAREZ RODRIGUES DOS ANJOS
A Partir de: 02/01/2024 Até31/12/2025

Processo N.: 1000004421265

Nome: (261596/4) GUSTAVO GABRIEL DA SILVA DE CASTRO
Cargo/Função: (9903) COORDENADOR PEDAGOGICO/FDE -
COORD. PEDAGOGICO
Un. Adm: (038563) E E JARDIM DAS FLORES
A Partir de: 02/01/2024 Até31/12/2025

Processo N.: 1000004421002

Nome: (117414/49) HARRIET MARQUES DE SOUZA
Cargo/Função: (9903) COORDENADOR PEDAGOGICO/FDE -
COORD. PEDAGOGICO
Un. Adm: (013765) E E JOAO RIBEIRO VILELA
A Partir de: 02/01/2024 Até31/12/2025

Processo N.: 1000004419314

Nome: (140135/1) HEDER DE OLIVEIRA SILVA
Cargo/Função: (9903) COORDENADOR PEDAGOGICO/FDE -
COORD. PEDAGOGICO
Un. Adm: (011045) E E PROF ELIZABETH DE FREITAS
MAGALHAES
A Partir de: 02/01/2024 Até31/12/2025

Processo N.: 1000004420064

Nome: (210095/9) HELEN CRISTINA DUARTE AVILA TACITO
Cargo/Função: (9903) COORDENADOR PEDAGOGICO/FDE -
COORD. PEDAGOGICO
Un. Adm: (016365) E E KREEN AKARORE
A Partir de: 02/01/2024 Até31/12/2025

Processo N.: 1000004421106

Nome: (237845/26) HELEN CRISTINA LADEIA
Cargo/Função: (9903) COORDENADOR PEDAGOGICO/FDE -
COORD. PEDAGOGICO
Un. Adm: (014044) E E OLEGARIO MOREIRA DE BARROS
A Partir de: 02/01/2024 Até31/12/2025

Processo N.: 1000004419359

Nome: (245527/14) HELEN VANESSA OLIVEIRA RITT
Cargo/Função: (9903) COORDENADOR PEDAGOGICO/FDE -
COORD. PEDAGOGICO
Un. Adm: (014419) E E PROF JULIETA XAVIER BORGES
A Partir de: 02/01/2024 Até31/12/2025

Processo N.: 1000004419492

Nome: (277294/4) HELIDA CRISTINA DA SILVA MIRANDA
Cargo/Função: (9903) COORDENADOR PEDAGOGICO/FDE -
COORD. PEDAGOGICO
Un. Adm: (183636) E E PEDRO BORGES
A Partir de: 02/01/2024 Até31/12/2025

Processo N.: 1000004415998

Nome: (243284/13) HELOISA SILVA EPIFANIO MONTES
Cargo/Função: (9903) COORDENADOR PEDAGOGICO/FDE -
COORD. PEDAGOGICO
Un. Adm: (157260) E E COUTINHO UNIAO
A Partir de: 02/01/2024 Até31/12/2025

Processo N.: 1000004419152

Nome: (242527/1) HILIARA DE CARVALHO MONTEIRO
Cargo/Função: (9903) COORDENADOR PEDAGOGICO/FDE -
COORD. PEDAGOGICO
Un. Adm: (011010) E E MARECHAL DUTRA
A Partir de: 02/01/2024 Até31/12/2025

Processo N.: 1000004415068

Nome: (120093/11) HUGNEIA CARDOSO DOS SANTOS
Cargo/Função: (9903) COORDENADOR PEDAGOGICO/FDE -
COORD. PEDAGOGICO
Un. Adm: (015172) E E COUTO MAGALHAES
A Partir de: 02/01/2024 Até31/12/2025

Processo N.: 1000004419089

Nome: (296177/1) IARA CRISTIANE LEAL DA SILVA
Cargo/Função: (9903) COORDENADOR PEDAGOGICO/FDE -
COORD. PEDAGOGICO
Un. Adm: (145696) E E VIRGILIO CORREA FILHO
A Partir de: 02/01/2024 Até31/12/2025

Processo N.: 1000004420495

Nome: (143002/6) IMERSON LIMA FERREIRA
Cargo/Função: (3697) SECRETARIO DE ESCOLA/FDE -
SECRETARIO DE ESCOLA
Un. Adm: (123986) E E INDIGENA BEPKOROROTI
A Partir de: 02/01/2024 Até31/12/2025

Processo N.: 1000004419313

Nome: (200665/14) INGRID DA SILVA SOUZA
Cargo/Função: (9903) COORDENADOR PEDAGOGICO/FDE -
COORD. PEDAGOGICO
Un. Adm: (142166) E E DOM FRANCO DALLA VALLE
A Partir de: 02/01/2024 Até31/12/2025

Processo N.: 1000004419698

Nome: (40501/1) IRENE DE SOUZA COSTA
Cargo/Função: (9903) COORDENADOR PEDAGOGICO/FDE -
COORD. PEDAGOGICO
Un. Adm: (009474) E E SOUZA BANDEIRA
A Partir de: 02/01/2024 Até31/12/2025

Processo N.: 1000004413847

Nome: (290259/1) IRIS DE SOUZA DIAS
Cargo/Função: (9903) COORDENADOR PEDAGOGICO/FDE -
COORD. PEDAGOGICO
Un. Adm: (011533) E E CEL JERONIMO GOMES SILVA
A Partir de: 02/01/2024 Até31/12/2025

Processo N.: 1000004416404

Nome: (33240/47) ISABEL ANGELINA AGUSTINI
Cargo/Função: (9903) COORDENADOR PEDAGOGICO/FDE -
COORD. PEDAGOGICO
Un. Adm: (016594) E E PRES TANCREDO DE A NEVES
A Partir de: 02/01/2024 Até31/12/2025

Processo N.: 1000004419842

Nome: (101442/18) ISACLIS APARECIDA SKALINSKI GRABSKI
Cargo/Função: (9903) COORDENADOR PEDAGOGICO/FDE -
COORD. PEDAGOGICO
Un. Adm: (124869) E E RENEE MENEZES
A Partir de: 02/01/2024 Até31/12/2025

Processo N.: 1000004413731
Nome: (285989/1) ISABEL MORAIS DE SOUSA
Cargo/Função: (9903) COORDENADOR PEDAGOGICO/FDE -
COORD. PEDAGOGICO
Un. Adm: (159700) E E ANTONIO ALVES DIAS
A Partir de: 02/01/2024 Até31/12/2025

Processo N.: 1000004413714
Nome: (227423/1) ISIS GARDENIA KATO DE SOUSA
Cargo/Função: (9903) COORDENADOR PEDAGOGICO/FDE -
COORD. PEDAGOGICO
Un. Adm: (015091) E E ANTONIO GROHS
A Partir de: 02/01/2024 Até31/12/2025

Processo N.: 1000004414060
Nome: (116183/5) ISRAEL PARREIRA MENEZES
Cargo/Função: (9903) COORDENADOR PEDAGOGICO/FDE -
COORD. PEDAGOGICO
Un. Adm: (011363) E E MIL DOM PEDRO II DEP NORBERTO
SCHWANTES
A Partir de: 02/01/2024 Até31/12/2025

Processo N.: 1000004414091
Nome: (126443/8) ITAMARA PEREIRA RODRIGUES
Cargo/Função: (9903) COORDENADOR PEDAGOGICO/FDE -
COORD. PEDAGOGICO
Un. Adm: (077925) E E SANTA CRUZ
A Partir de: 02/01/2024 Até31/12/2025

Processo N.: 1000004416319
Nome: (302638/1) IVANEIDE FATIMA DE AMORIM
Cargo/Função: (9903) COORDENADOR PEDAGOGICO/FDE -
COORD. PEDAGOGICO
Un. Adm: (009725) E E AGENOR FERREIRA LEAO
A Partir de: 02/01/2024 Até31/12/2025

Processo N.: 1000004420615
Nome: (140629/1) IVANIR DA SILVA OLIVEIRA
Cargo/Função: (9903) COORDENADOR PEDAGOGICO/FDE -
COORD. PEDAGOGICO
Un. Adm: (013072) E E SAO JOSE
A Partir de: 02/01/2024 Até31/12/2025

Processo N.: 1000004416600
Nome: (85625/31) IVETE DE OLIVEIRA ESPACINI DOS REIS
Cargo/Função: (9903) COORDENADOR PEDAGOGICO/FDE -
COORD. PEDAGOGICO
Un. Adm: (011606) E E ONZE DE MARCO
A Partir de: 02/01/2024 Até31/12/2025

Processo N.: 1000004419338
Nome: (302652/1) IVONE BERENICE DOS SANTOS RAMOS
Cargo/Função: (9903) COORDENADOR PEDAGOGICO/FDE -
COORD. PEDAGOGICO
Un. Adm: (013358) E E NOSSA SENHORA DO PERPETUO
SOCORRO
A Partir de: 02/01/2024 Até31/12/2025

Processo N.: 1000004416750
Nome: (85336/1) IVONE DINA RIBEIRO LEMES DE ALMEIDA
Cargo/Função: (9903) COORDENADOR PEDAGOGICO/FDE -
COORD. PEDAGOGICO
Un. Adm: (010430) E E ALINA DO NASCIMENTO TOCANTINS
A Partir de: 02/01/2024 Até31/12/2025

Processo N.: 1000004416842
Nome: (142324/6) IZABEL DA SILVA RICCI
Cargo/Função: (9903) COORDENADOR PEDAGOGICO/FDE -
COORD. PEDAGOGICO
Un. Adm: (009610) E E ANTONIO EPAMINONDAS
A Partir de: 02/01/2024 Até31/12/2025

Processo N.: 1000004418989
Nome: (108750/17) IZABELA GUTIERREZ DE ARRUDA
Cargo/Função: (9903) COORDENADOR PEDAGOGICO/FDE -
COORD. PEDAGOGICO
Un. Adm: (011967) E E PROF VANIL STABILITO
A Partir de: 07/01/2024 Até31/12/2025

Processo N.: 1000004420910
Nome: (109315/17) IZAURIDES KESIA DA COSTA MASSAVI
SIQUEIRA SAMPAIO
Cargo/Função: (9903) COORDENADOR PEDAGOGICO/FDE -
COORD. PEDAGOGICO
Un. Adm: (157252) E E LEDY ANITA BRESANCIN
A Partir de: 02/01/2024 Até31/12/2025

Processo N.: 1000004420524
Nome: (234573/1) IZAURINHA MOREIRA DE AZEVEDO
Cargo/Função: (3689) DIRETOR DE ESCOLA/FDE - DIRETOR DE
ESCOLA
Un. Adm: (014729) E E SAO FRANCISCO DE ASSIS
A Partir de: 02/01/2024 Até31/12/2025

Processo N.: 1000004419198
Nome: (135484/37) IZILENE LEANDRO DA SILVA
Cargo/Função: (9903) COORDENADOR PEDAGOGICO/FDE -
COORD. PEDAGOGICO
Un. Adm: (040452) E E GOV JULIO STRUBING MULLER
A Partir de: 02/01/2024 Até31/12/2025

Processo N.: 1000004420916
Nome: (140167/1) JACILDA DE SIQUEIRA PINHO
Cargo/Função: (10880) COORDENADOR PEDAGOGICO -
COORD. PEDAGOGICO
Un. Adm: (015369) E E MIL TIRADENTES DR MANOEL JOSE
MURTINHO
A Partir de: 02/01/2024 Até31/12/2025

Processo N.: 1000004419781
Nome: (107406/19) JACKELINE AUXILIADORA LEITE VILABARDE
Cargo/Função: (9903) COORDENADOR PEDAGOGICO/FDE -
COORD. PEDAGOGICO
Un. Adm: (009903) E E VICTORINO MONTEIRO DA SILVA
A Partir de: 02/01/2024 Até31/12/2025

Processo N.: 1000004415712
Nome: (204916/6) JACKELINE SANTOS DE OLIVEIRA BASTOS
Cargo/Função: (9903) COORDENADOR PEDAGOGICO/FDE -
COORD. PEDAGOGICO
Un. Adm: (049549) E E SAO MIGUEL
A Partir de: 02/01/2024 Até31/12/2025

Processo N.: 1000004413413
Nome: (73133/22) JACO DE SOUZA SANTOS
Cargo/Função: (9903) COORDENADOR PEDAGOGICO/FDE -
COORD. PEDAGOGICO
Un. Adm: (046442) E E TANCREDO DE ALMEIDA NEVES
A Partir de: 02/01/2024 Até31/12/2025

Processo N.: 1000004421156
Nome: (144335/12) JAINE APARECIDA SOARES OURIVES
Cargo/Função: (9903) COORDENADOR PEDAGOGICO/FDE -
COORD. PEDAGOGICO
Un. Adm: (012912) E E ARLINDA PESSOA MARBECK MORRECK
A Partir de: 02/01/2024 Até31/12/2025

Processo N.: 1000004413360
Nome: (132277/4) JAKELINE SANTOS COCHEV DA CRUZ
Cargo/Função: (9903) COORDENADOR PEDAGOGICO/FDE -
COORD. PEDAGOGICO
Un. Adm: (015474) E E PROF MARINES FATIMA DE SA TEIXEIRA
A Partir de: 02/01/2024 Até31/12/2025

Processo N.: 1000004413754
Nome: (296065/1) JALLYS MARTINS MENDES
Cargo/Função: (9903) COORDENADOR PEDAGOGICO/FDE -
COORD. PEDAGOGICO
Un. Adm: (015091) E E ANTONIO GROHS
A Partir de: 02/01/2024 Até31/12/2025

Processo N.: 1000004419500
Nome: (113156/8) JANAINA COURA FERREIRA
Cargo/Função: (9903) COORDENADOR PEDAGOGICO/FDE -
COORD. PEDAGOGICO
Un. Adm: (038512) E E ANGELO NADIN
A Partir de: 02/01/2024 Até31/12/2025

Processo N.: 1000004419931
Nome: (62423/3) JANAINA GIOVANA DA SILVA
Cargo/Função: (9903) COORDENADOR PEDAGOGICO/FDE -
COORD. PEDAGOGICO
Un. Adm: (012564) E E HERMES RODRIGUES DE ALCANTARA
A Partir de: 02/01/2024 Até31/12/2025

Processo N.: 1000004413359
Nome: (89421/6) JANAINA MONTANHA FREIRE PENHA
Cargo/Função: (9903) COORDENADOR PEDAGOGICO/FDE -
COORD. PEDAGOGICO
Un. Adm: (069493) E E BOA ESPERANCA
A Partir de: 02/01/2024 Até31/12/2025

Processo N.: 1000004419377
Nome: (226881/1) JANE IRIS ARAUJO CABRERA PENASSO
Cargo/Função: (9903) COORDENADOR PEDAGOGICO/FDE -
COORD. PEDAGOGICO
Un. Adm: (192147) E E PROFESSORA EDITH PEREIRA
BARBOSA
A Partir de: 02/01/2024 Até31/12/2025

Processo N.: 1000004416028
Nome: (106914/5) JANETE APARECIDA CORREA
Cargo/Função: (3697) SECRETARIO DE ESCOLA/FDE -
SECRETARIO DE ESCOLA
Un. Adm: (076929) E E INDIGENA DEP MARIO JURUNA
A Partir de: 02/01/2024 Até31/12/2025

Processo N.: 1000004413402
Nome: (65222/2) JANETE VILMA COELHO FERREIRA
Cargo/Função: (9903) COORDENADOR PEDAGOGICO/FDE -
COORD. PEDAGOGICO
Un. Adm: (015652) E E VINICIUS DE MORAES
A Partir de: 02/01/2024 Até31/12/2025

Processo N.: 1000004419580
Nome: (214768/4) JAQUELINE RODRIGUES DA SILVA ANDRADE
Cargo/Função: (9903) COORDENADOR PEDAGOGICO/FDE -
COORD. PEDAGOGICO
Un. Adm: (077895) E E 19 DE DEZEMBRO
A Partir de: 02/01/2024 Até31/12/2025

Processo N.: 1000004418941
Nome: (144091/8) JEANY CANDIDA DIAS
Cargo/Função: (9903) COORDENADOR PEDAGOGICO/FDE -
COORD. PEDAGOGICO
Un. Adm: (014478) E E EVANG ASSEMBLEIA DE DEUS
A Partir de: 02/01/2024 Até31/12/2025

Processo N.: 1000004421344
Nome: (290427/1) JEISON CARLOS DE SOUZA
Cargo/Função: (9903) COORDENADOR PEDAGOGICO/FDE -
COORD. PEDAGOGICO
Un. Adm: (011193) E E 10 DE DEZEMBRO
A Partir de: 02/01/2024 Até31/12/2025

Processo N.: 1000004419281
Nome: (209874/4) JEVERSON LEANDRO DA SILVA
Cargo/Função: (9903) COORDENADOR PEDAGOGICO/FDE -
COORD. PEDAGOGICO
Un. Adm: (015407) E E DOMINGOS BRIANTE
A Partir de: 02/01/2024 Até31/12/2025

Processo N.: 1000004421146
Nome: (64692/5) JOACY ANTONIO DA SILVA
Cargo/Função: (9903) COORDENADOR PEDAGOGICO/FDE -
COORD. PEDAGOGICO
Un. Adm: (010774) E E DOM ANTONIO CAMPELO
A Partir de: 02/01/2024 Até31/12/2025

Processo N.: 1000004419630
Nome: (287909/1) JOANA CAROLINE DA SILVA
Cargo/Função: (9903) COORDENADOR PEDAGOGICO/FDE -
COORD. PEDAGOGICO
Un. Adm: (016020) E E PROF JOAO BATISTA
A Partir de: 02/01/2024 Até31/12/2025

Processo N.: 1000004419157
Nome: (139773/1) JOAO ANGELO NUNES SEGATTO
Cargo/Função: (9903) COORDENADOR PEDAGOGICO/FDE -
COORD. PEDAGOGICO
Un. Adm: (184390) E E BENEDITA DE ALMEIDA
A Partir de: 02/01/2024 Até31/12/2025

Processo N.: 1000004419026
Nome: (70456/7) JOAO BENTO DE OLIVEIRA
Cargo/Função: (9903) COORDENADOR PEDAGOGICO/FDE -
COORD. PEDAGOGICO
Un. Adm: (012246) E E DOM BOSCO
A Partir de: 02/01/2024 Até31/12/2025

Processo N.: 1000004419560
Nome: (295982/1) JOAO GUILHERME MACHADO BARBOSA
Cargo/Função: (9903) COORDENADOR PEDAGOGICO/FDE -
COORD. PEDAGOGICO
Un. Adm: (198226) E E MARCIO SCHABATT SOUZA
A Partir de: 02/01/2024 Até31/12/2025

Processo N.: 1000004416031
Nome: (211543/3) JOAO SILVERIO DA SILVA JUNIOR
Cargo/Função: (9903) COORDENADOR PEDAGOGICO/FDE -
COORD. PEDAGOGICO
Un. Adm: (049859) E E PROF ELIANE DIGIGOV SANTANA
A Partir de: 02/01/2024 Até31/12/2025

Processo N.: 1000004413566
Nome: (245419/28) JOAQUIM CARLOS CARDOSO
Cargo/Função: (9903) COORDENADOR PEDAGOGICO/FDE -
COORD. PEDAGOGICO
Un. Adm: (173282) E E PROF NEIDE ENARA SIMA
A Partir de: 02/01/2024 Até31/12/2025

Processo N.: 1000004419770
Nome: (253530/11) JOCENIR AURELIANO DE AZEVEDO
Cargo/Função: (9903) COORDENADOR PEDAGOGICO/FDE -
COORD. PEDAGOGICO
Un. Adm: (015687) E E OSCAR SOARES
A Partir de: 02/01/2024 Até31/12/2025

Processo N.: 1000004419013
Nome: (295979/1) JOCIANE APARECIDA RUDES ANTUNES
Cargo/Função: (9903) COORDENADOR PEDAGOGICO/FDE -
COORD. PEDAGOGICO
Un. Adm: (097012) E E JOSE APARECIDO RIBEIRO
A Partir de: 02/01/2024 Até31/12/2025

Processo N.: 1000004420949
Nome: (124124/13) JOELMA ALVES DA COSTA
Cargo/Função: (9903) COORDENADOR PEDAGOGICO/FDE -
COORD. PEDAGOGICO
Un. Adm: (013706) E E JOAO BORGES VIEIRA
A Partir de: 02/01/2024 Até31/12/2025

Processo N.: 1000004418931
Nome: (288176/1) JONATHAN FERNANDO COSTA ALVES
Cargo/Função: (9903) COORDENADOR PEDAGOGICO/FDE -
COORD. PEDAGOGICO
Un. Adm: (011932) E E PROF FERNANDO LEITE DE CAMPOS
A Partir de: 02/01/2024 Até31/12/2025

Processo N.: 1000004420584
Nome: (130794/20) JORGE MARCOS LIMA CORREIA
Cargo/Função: (3689) DIRETOR DE ESCOLA/FDE - DIRETOR DE
ESCOLA
Un. Adm: (160040) E E TERRA NOVA
A Partir de: 02/01/2024 Até31/12/2025

Processo N.: 1000004413832
Nome: (92832/5) JOSE ANTONIO COELHO
Cargo/Função: (9903) COORDENADOR PEDAGOGICO/FDE -
COORD. PEDAGOGICO
Un. Adm: (214590) E E MIL TIRADENTES 3 SGT PM JUSTINO P
SANTOS
A Partir de: 02/01/2024 Até31/12/2025

Processo N.: 1000004419397
Nome: (289621/1) JOSE CARLOS DE SOUSA ARAUJO
Cargo/Função: (9903) COORDENADOR PEDAGOGICO/FDE -
COORD. PEDAGOGICO
Un. Adm: (154040) E E ANDRE ANTONIO MAGGI
A Partir de: 02/01/2024 Até31/12/2025

Processo N.: 1000004419074
Nome: (215219/11) JOSE CICERO DA MOTA
Cargo/Função: (9903) COORDENADOR PEDAGOGICO/FDE -
COORD. PEDAGOGICO
Un. Adm: (158364) ESCOLA ESTADUAL ERNANDY MAURICIO
BARACAT DE ARRUDA
A Partir de: 02/01/2024 Até31/12/2025

Processo N.: 1000004419532
Nome: (224182/34) JOSE DEIVSON CARDOSO DA SILVA
Cargo/Função: (9903) COORDENADOR PEDAGOGICO/FDE -
COORD. PEDAGOGICO
Un. Adm: (016470) E E DOM BOSCO
A Partir de: 02/01/2024 Até31/12/2025

Processo N.: 1000004413661
Nome: (141143/19) JOSE LUIS NUNES DOS SANTOS
Cargo/Função: (9903) COORDENADOR PEDAGOGICO/FDE -
COORD. PEDAGOGICO
Un. Adm: (038652) E E 29 DE JULHO
A Partir de: 02/01/2024 Até31/12/2025

Processo N.: 1000004419489
Nome: (210079/12) JOSE ODAIR DE SOUZA
Cargo/Função: (9903) COORDENADOR PEDAGOGICO/FDE -
COORD. PEDAGOGICO
Un. Adm: (043133) E E LUDOVICO VIEIRA CAMARGO
A Partir de: 02/01/2024 Até31/12/2025

Processo N.: 1000004413864
Nome: (141104/1) JOSENILTON DE FARIAS
Cargo/Função: (9903) COORDENADOR PEDAGOGICO/FDE -
COORD. PEDAGOGICO
Un. Adm: (011355) E E MAL EURICO GASPAR DUTRA
A Partir de: 02/01/2024 Até31/12/2025

Processo N.: 1000004419166
Nome: (118752/6) JOSIBEL GONCALVES
Cargo/Função: (9903) COORDENADOR PEDAGOGICO/FDE -
COORD. PEDAGOGICO
Un. Adm: (104248) E E JAIME VERISSIMO DE CAMPOS JR
JAIMINHO
A Partir de: 02/01/2024 Até31/12/2025

Processo N.: 1000004420958
Nome: (243230/18) JOSILAINE FATIMA MERGIAN CAMINHA
PEDRAL DE MELO
Cargo/Função: (9903) COORDENADOR PEDAGOGICO/FDE -
COORD. PEDAGOGICO
Un. Adm: (013595) E E PE CESAR ALBISETTI
A Partir de: 02/01/2024 Até31/12/2025

Processo N.: 1000004413232
Nome: (129236/6) JOSILAINE ROCHA DE QUEIROS AMORIM
Cargo/Função: (9903) COORDENADOR PEDAGOGICO/FDE -
COORD. PEDAGOGICO
Un. Adm: (011720) E E UNIAO E FORCA
A Partir de: 02/01/2024 Até31/12/2025

Processo N.: 1000004419220
Nome: (234700/16) JOSIMARA RIVA
Cargo/Função: (9903) COORDENADOR PEDAGOGICO/FDE -
COORD. PEDAGOGICO
Un. Adm: (038598) E E IGNACIO SCHEVINSKI FILHO
A Partir de: 02/01/2024 Até31/12/2025

Processo N.: 1000004416568
Nome: (249007/12) JOZIVALDO ALVES MARTINS
Cargo/Função: (9903) COORDENADOR PEDAGOGICO/FDE -
COORD. PEDAGOGICO
Un. Adm: (011606) E E ONZE DE MARCO
A Partir de: 02/01/2024 Até31/12/2025

Processo N.: 1000004416109
Nome: (220754/6) JUBILEIA MENDES DE MATOS COELHO
Cargo/Função: (9903) COORDENADOR PEDAGOGICO/FDE -
COORD. PEDAGOGICO
Un. Adm: (060224) C E A D A PROF ARLETE P MIGUELETTI
A Partir de: 02/01/2024 Até31/12/2025

Processo N.: 1000004419373
Nome: (226875/1) JUCELIA DA COSTA
Cargo/Função: (3697) SECRETARIO DE ESCOLA/FDE -
SECRETARIO DE ESCOLA
Un. Adm: (012050) E E IRENE GOMES DE CAMPOS
A Partir de: 02/01/2024 Até31/12/2025

Processo N.: 1000004413239
Nome: (137949/17) JUCIARA RODRIGUES SOUZA ZATTAR
Cargo/Função: (9903) COORDENADOR PEDAGOGICO/FDE -
COORD. PEDAGOGICO
Un. Adm: (011720) E E UNIAO E FORCA
A Partir de: 02/01/2024 Até31/12/2025

Processo N.: 1000004419704
Nome: (86835/4) JUCILEY BENEDITA DA SILVA
Cargo/Função: (9903) COORDENADOR PEDAGOGICO/FDE -
COORD. PEDAGOGICO
Un. Adm: (009474) E E SOUZA BANDEIRA
A Partir de: 02/01/2024 Até31/12/2025

Processo N.: 1000004413796
Nome: (140171/1) JULIANA ALVES PEREIRA CAPANEMA
Cargo/Função: (9903) COORDENADOR PEDAGOGICO/FDE -
COORD. PEDAGOGICO
Un. Adm: (194921) EE MIL TIRADENTES CB PM JOSE MARTINS
DE MOURA
A Partir de: 02/01/2024 Até31/12/2025

Processo N.: 1000004419707
Nome: (62941/12) JULIANA BORGES DE OLIVEIRA
Cargo/Função: (9903) COORDENADOR PEDAGOGICO/FDE -
COORD. PEDAGOGICO
Un. Adm: (013340) E E NOSSA SENHORA DA GLORIA
A Partir de: 02/01/2024 Até31/12/2025

Processo N.: 1000004419609
Nome: (123683/3) JULIANA CRISTINA SCHMIDT SCHONS
Cargo/Função: (9903) COORDENADOR PEDAGOGICO/FDE -
COORD. PEDAGOGICO
Un. Adm: (158399) E E CLEUFA HUBNER
A Partir de: 02/01/2024 Até31/12/2025

Processo N.: 1000004419680
Nome: (279606/7) JULIANA DACYELLES SANTOS FIGUEIREDO
Cargo/Função: (9903) COORDENADOR PEDAGOGICO/FDE -
COORD. PEDAGOGICO
Un. Adm: (013242) E E NILZA DE OLIVEIRA PIPINO
A Partir de: 02/01/2024 Até31/12/2025

Processo N.: 1000004419581
Nome: (123438/4) JULIANA JARDINI BRANDAO
Cargo/Função: (9903) COORDENADOR PEDAGOGICO/FDE -
COORD. PEDAGOGICO
Un. Adm: (015962) E E JONAS LOPES DA SILVA
A Partir de: 02/01/2024 Até31/12/2025

Processo N.: 1000004415289
Nome: (210049/3) JULIANA LIMA FACANHA
Cargo/Função: (9903) COORDENADOR PEDAGOGICO/FDE -
COORD. PEDAGOGICO
Un. Adm: (009423) E E BARAO DE MELGACO
A Partir de: 02/01/2024 Até31/12/2025

Processo N.: 1000004414010
Nome: (229189/27) JULIANA MARCIMIANO SOTERIO
Cargo/Função: (9903) COORDENADOR PEDAGOGICO/FDE -
COORD. PEDAGOGICO
Un. Adm: (014206) E E ALEXANDRE QUIRINO SOUZA
A Partir de: 02/01/2024 Até31/12/2025

Processo N.: 1000004419951
Nome: (253715/3) JULIANA MARTA DAMIANI DE FREITAS
Cargo/Função: (9903) COORDENADOR PEDAGOGICO/FDE -
COORD. PEDAGOGICO
Un. Adm: (014630) E E MILITAR TIRADENTES PE EZEQUIEL
RAMIN
A Partir de: 02/01/2024 Até31/12/2025

Processo N.: 1000004415233
Nome: (235214/1) JULIANA PFOST DA CUNHA LEITE
Cargo/Função: (9903) COORDENADOR PEDAGOGICO/FDE -
COORD. PEDAGOGICO
Un. Adm: (011550) E E GETULIO VARGAS
A Partir de: 02/01/2024 Até31/12/2025

Processo N.: 1000004421051
Nome: (101958/62) JULIANA RONDON
Cargo/Função: (9903) COORDENADOR PEDAGOGICO/FDE -
COORD. PEDAGOGICO
Un. Adm: (012858) E E PROF MARIO ABRAAO NASSARDEN
A Partir de: 02/01/2024 Até31/12/2025

Processo N.: 1000004420012
Nome: (286197/1) JULIANE APARECIDA CHANEIKO
Cargo/Função: (9903) COORDENADOR PEDAGOGICO/FDE -
COORD. PEDAGOGICO
Un. Adm: (154970) E E JOSE CLETO GIEHL
A Partir de: 02/01/2024 Até31/12/2025

Processo N.: 1000004413561
Nome: (221215/29) JULIANE CAMPOS DE JESUS
Cargo/Função: (9903) COORDENADOR PEDAGOGICO/FDE -
COORD. PEDAGOGICO
Un. Adm: (039055) E E PROF JOAO REZENDE DE AZEVEDO
A Partir de: 02/01/2024 Até31/12/2025

Processo N.: 1000004419044
Nome: (211684/30) JULIANE DE OLIVEIRA
Cargo/Função: (9903) COORDENADOR PEDAGOGICO/FDE -
COORD. PEDAGOGICO
Un. Adm: (114553) E E PE JHOANNES BERTHOLD HENNING
A Partir de: 02/01/2024 Até31/12/2025

Processo N.: 1000004415849
Nome: (143324/7) JULIANO DE FREITAS ARAUJO
Cargo/Função: (9903) COORDENADOR PEDAGOGICO/FDE -
COORD. PEDAGOGICO
Un. Adm: (061441) E E M TIRADENTES CEL PM JORGE L DE
MAGALHAES
A Partir de: 02/01/2024 Até31/12/2025

Processo N.: 1000004413875
Nome: (258047/1) JULIANO DE JESUS ROSA
Cargo/Função: (9903) COORDENADOR PEDAGOGICO/FDE -
COORD. PEDAGOGICO
Un. Adm: (011355) E E MAL EURICO GASPAR DUTRA
A Partir de: 02/01/2024 Até31/12/2025

Processo N.: 1000004419330
Nome: (121990/7) JULIO CESAR ROSSETTO
Cargo/Função: (10880) COORDENADOR PEDAGOGICO -
COORD. PEDAGOGICO
Un. Adm: (013358) E E NOSSA SENHORA DO PERPETUO
SOCORRO
A Partir de: 02/01/2024 Até31/12/2025

Processo N.: 1000004421162
Nome: (250263/14) JULIO CEZAR DA SILVA
Cargo/Função: (9903) COORDENADOR PEDAGOGICO/FDE -
COORD. PEDAGOGICO
Un. Adm: (010804) E E PIO MACHADO
A Partir de: 02/01/2024 Até31/12/2025

Processo N.: 1000004419105
Nome: (108284/9) JUSCIMEIRE DA SILVA CALDEIRA
Cargo/Função: (10880) COORDENADOR PEDAGOGICO -
COORD. PEDAGOGICO
Un. Adm: (173576) E E GOV DANTE MARTINS DE OLIVEIRA
A Partir de: 02/01/2024 Até31/12/2025

Processo N.: 1000004418909
Nome: (129142/11) JUSIMEIRE PINTO DE QUEIROZ RAMOS
Cargo/Função: (9903) COORDENADOR PEDAGOGICO/FDE -
COORD. PEDAGOGICO
Un. Adm: (010456) E E FILOGONIO CORREA
A Partir de: 02/01/2024 Até31/12/2025

Processo N.: 1000004413325
Nome: (108391/8) JUSSARA CEBALHO
Cargo/Função: (9903) COORDENADOR PEDAGOGICO/FDE -
COORD. PEDAGOGICO
Un. Adm: (212490) E E DES INT DA ED BAS PROF MILTON MAR
CURVO
A Partir de: 02/01/2024 Até31/12/2025

Processo N.: 1000004420737
Nome: (136681/10) JUSSARA SCHNEIDER COSTA LISBINSKI
Cargo/Função: (9903) COORDENADOR PEDAGOGICO/FDE -
COORD. PEDAGOGICO
Un. Adm: (040320) E E MIL TIRADENTES 2 SGT PM LUCIANO J
QUEIROZ
A Partir de: 02/01/2024 Até31/12/2025

Processo N.: 1000004419344
Nome: (40524/14) JUSTINO DOMINGOS GONCALVES
Cargo/Função: (9903) COORDENADOR PEDAGOGICO/FDE -
COORD. PEDAGOGICO
Un. Adm: (014451) E E JOAO DE CAMPOS BORGES
A Partir de: 02/01/2024 Até31/12/2025

Processo N.: 1000004419063
Nome: (289598/1) KAIQUE RODRIGUES VIEIRA
Cargo/Função: (9903) COORDENADOR PEDAGOGICO/FDE -
COORD. PEDAGOGICO
Un. Adm: (071765) E E DUNGA RODRIGUES
A Partir de: 02/01/2024 Até31/12/2025

Processo N.: 1000004419327
Nome: (289750/1) KALITA TATIELE NUNES DE SOUZA
Cargo/Função: (9903) COORDENADOR PEDAGOGICO/FDE -
COORD. PEDAGOGICO
Un. Adm: (011045) E E PROF ELIZABETH DE FREITAS
MAGALHAES
A Partir de: 02/01/2024 Até31/12/2025

Processo N.: 1000004419401
Nome: (132210/20) KARINA APARECIDA JUSTINO TONIASSO
Cargo/Função: (9903) COORDENADOR PEDAGOGICO/FDE -
COORD. PEDAGOGICO
Un. Adm: (071773) E E PE ARLINDO IGNACIO DE OLIVEIRA
A Partir de: 02/01/2024 Até31/12/2025

Processo N.: 1000004415525
Nome: (287969/1) KARINE DA SILVA SIQUEIRA
Cargo/Função: (9903) COORDENADOR PEDAGOGICO/FDE -
COORD. PEDAGOGICO
Un. Adm: (010154) E E ZELIA DA COSTA ALMEIDA
A Partir de: 02/01/2024 Até31/12/2025

Processo N.: 1000004413434
Nome: (254618/28) KARINE MARREIRO SOARES
Cargo/Função: (9903) COORDENADOR PEDAGOGICO/FDE -
COORD. PEDAGOGICO
Un. Adm: (011843) E E DEP FRANCISCO VILANOVA
A Partir de: 02/01/2024 Até31/12/2025

Processo N.: 1000004421186
Nome: (47538/37) KARLA VIANA PRADO SIQUEIRA
Cargo/Função: (9903) COORDENADOR PEDAGOGICO/FDE -
COORD. PEDAGOGICO
Un. Adm: (012955) E E DR ITRYO CORREA
A Partir de: 02/01/2024 Até31/12/2025

Processo N.: 1000004421461
Nome: (116408/4) KARLENE SILVA DOS ANJOS
Cargo/Função: (9903) COORDENADOR PEDAGOGICO/FDE -
COORD. PEDAGOGICO
Un. Adm: (010863) E E LUCAS PACHECO DE CAMARGO
A Partir de: 02/01/2024 Até31/12/2025

Processo N.: 1000004413476
Nome: (143338/6) KATIA SANTOS
Cargo/Função: (9903) COORDENADOR PEDAGOGICO/FDE -
COORD. PEDAGOGICO
Un. Adm: (015253) E E LOURENCO PERUCHI
A Partir de: 02/01/2024 Até31/12/2025

Processo N.: 1000004419120
Nome: (114510/11) KATIANE DE ALMEIDA SARAIVA
Cargo/Função: (9903) COORDENADOR PEDAGOGICO/FDE -
COORD. PEDAGOGICO
Un. Adm: (012815) E E JOAO CALIXTO BERNARDES
A Partir de: 02/01/2024 Até31/12/2025

Processo N.: 1000004419031
Nome: (143690/15) KATTIANA CAMILLA GHISLANDI
Cargo/Função: (9903) COORDENADOR PEDAGOGICO/FDE -
COORD. PEDAGOGICO
Un. Adm: (194905) EE MIL TIRADENTES CEL CELSO H SOUZA
BARBOSA
A Partir de: 02/01/2024 Até31/12/2025

Processo N.: 1000004421454
Nome: (53479/11) KATYUSCIA GISELLE DA SILVA E LIMA
Cargo/Função: (9903) COORDENADOR PEDAGOGICO/FDE -
COORD. PEDAGOGICO
Un. Adm: (014893) E E MILTON DA COSTA FERREIRA
A Partir de: 02/01/2024 Até31/12/2025

Processo N.: 1000004419503
Nome: (287842/1) KEILA MARIA GONCALVES BERGER
Cargo/Função: (9903) COORDENADOR PEDAGOGICO/FDE -
COORD. PEDAGOGICO
Un. Adm: (044261) E E MARIA DA GLORIA VARGAS UCHOA
A Partir de: 02/01/2024 Até31/12/2025

Processo N.: 1000004419502
Nome: (203316/38) KELEM FABIANA CASTURINO
Cargo/Função: (9903) COORDENADOR PEDAGOGICO/FDE -
COORD. PEDAGOGICO
Un. Adm: (015873) E E 13 DE MAIO
A Partir de: 02/01/2024 Até31/12/2025

Processo N.: 1000004419643
Nome: (208379/5) KELEN REGINA ARAUJO
Cargo/Função: (9903) COORDENADOR PEDAGOGICO/FDE -
COORD. PEDAGOGICO
Un. Adm: (013250) E E ENIO PIPINO
A Partir de: 02/01/2024 Até31/12/2025

Processo N.: 1000004420943
Nome: (296248/1) KELLY DUARTE DE OLIVEIRA
Cargo/Função: (9903) COORDENADOR PEDAGOGICO/FDE -
COORD. PEDAGOGICO
Un. Adm: (013803) E E APOLONIO BOURET DE MELO
A Partir de: 02/01/2024 Até31/12/2025

Processo N.: 1000004419209
Nome: (210856/9) KELY CRISTINA GARGHETTI
Cargo/Função: (9903) COORDENADOR PEDAGOGICO/FDE -
COORD. PEDAGOGICO
Un. Adm: (012149) E E MANOEL GOMES
A Partir de: 02/01/2024 Até31/12/2025

Processo N.: 1000004421443
Nome: (131078/19) KENIA MARIA CORREA DA SILVA
Cargo/Função: (9903) COORDENADOR PEDAGOGICO/FDE -
COORD. PEDAGOGICO
Un. Adm: (009857) E E FRANCISCO A FERREIRA MENDES
A Partir de: 02/01/2024 Até31/12/2025

Processo N.: 1000004414933
Nome: (84764/19) KLEYDIANNE FLAVIA E SILVA DE SOUZA
Cargo/Função: (9903) COORDENADOR PEDAGOGICO/FDE -
COORD. PEDAGOGICO
Un. Adm: (012629) E E CEL ANTONIO PAES DE BARROS
A Partir de: 02/01/2024 Até31/12/2025

Processo N.: 1000004419038
Nome: (289436/1) LAILA FERNANDA DOS SANTOS
Cargo/Função: (9903) COORDENADOR PEDAGOGICO/FDE -
COORD. PEDAGOGICO
Un. Adm: (009733) E E MANOEL CAVALCANTI PROENCA
A Partir de: 02/01/2024 Até31/12/2025

Processo N.: 1000004419555
Nome: (290242/1) LAILZE FERREIRA DE ALMEIDA ESCAMES
Cargo/Função: (9903) COORDENADOR PEDAGOGICO/FDE -
COORD. PEDAGOGICO
Un. Adm: (197297) E E MIL TIRAD SOL PM ADRIANA M RAMOS
A Partir de: 02/01/2024 Até31/12/2025

Processo N.: 1000004419696
Nome: (289926/1) LAIS ESTHEFANY PEREIRA
Cargo/Função: (9903) COORDENADOR PEDAGOGICO/FDE -
COORD. PEDAGOGICO
Un. Adm: (013242) E E NILZA DE OLIVEIRA PIPINO
A Partir de: 02/01/2024 Até31/12/2025

Processo N.: 1000004419055
Nome: (220744/4) LAIS REGINA FRANCA
Cargo/Função: (9903) COORDENADOR PEDAGOGICO/FDE -
COORD. PEDAGOGICO
Un. Adm: (071765) E E DUNGA RODRIGUES
A Partir de: 02/01/2024 Até31/12/2025

Processo N.: 1000004421135
Nome: (284377/5) LARISSA OLIVEIRA GREGORIO
Cargo/Função: (9903) COORDENADOR PEDAGOGICO/FDE -
COORD. PEDAGOGICO
Un. Adm: (010758) E E D CEZINA ANTONIA BOTELHO
A Partir de: 02/01/2024 Até31/12/2025

Processo N.: 1000004419203
Nome: (68413/4) LAURA AUXILIADORA NOGUEIRA DA SILVA
Cargo/Função: (9903) COORDENADOR PEDAGOGICO/FDE -
COORD. PEDAGOGICO
Un. Adm: (010979) E E MARIA DE LIMA CADIDE
A Partir de: 02/01/2024 Até31/12/2025

Processo N.: 1000004419232
Nome: (257980/1) LAURA EMANUELE DA CRUZ MIRANDA
Cargo/Função: (9903) COORDENADOR PEDAGOGICO/FDE -
COORD. PEDAGOGICO
Un. Adm: (012114) E E PEDRO GARDES
A Partir de: 02/01/2024 Até31/12/2025

Processo N.: 1000004415132
Nome: (89175/2) LAURA OLIVEIRA BURGO
Cargo/Função: (9903) COORDENADOR PEDAGOGICO/FDE -
COORD. PEDAGOGICO
Un. Adm: (010243) E E CEL RAFAEL DE SIQUEIRA
A Partir de: 02/01/2024 Até31/12/2025

Processo N.: 1000004421273
Nome: (232993/11) LEANDRO SANTOS DA SILVA
Cargo/Função: (9903) COORDENADOR PEDAGOGICO/FDE -
COORD. PEDAGOGICO
Un. Adm: (069582) E E ANDRE ANTONIO MAGGI
A Partir de: 02/01/2024 Até31/12/2025

Processo N.: 1000004420532
Nome: (209466/6) LEANDRO WANDEL REI DE JESUS
Cargo/Função: (3689) DIRETOR DE ESCOLA/FDE - DIRETOR DE
ESCOLA
Un. Adm: (142166) E E DOM FRANCO DALLA VALLE
A Partir de: 02/01/2024 Até31/12/2025

Processo N.: 1000004419240
Nome: (130389/4) LEDA MARIA BARBOSA DA SILVA
Cargo/Função: (9903) COORDENADOR PEDAGOGICO/FDE -
COORD. PEDAGOGICO
Un. Adm: (156434) E E JOSE DOMINGOS FRAGA
A Partir de: 02/01/2024 Até31/12/2025

Processo N.: 1000004419383
Nome: (130822/4) LEDIR SOLANGE SEHNEM
Cargo/Função: (3697) SECRETARIO DE ESCOLA/FDE -
SECRETARIO DE ESCOLA
Un. Adm: (192228) E E 20 DE MARCO
A Partir de: 02/01/2024 Até31/12/2025

Processo N.: 1000004419286
Nome: (288782/1) LEILA ADRIELI ROESLER ROHENKOHL
Cargo/Função: (9903) COORDENADOR PEDAGOGICO/FDE -
COORD. PEDAGOGICO
Un. Adm: (192210) E E ARLETE MARIA CAPPELLARI
A Partir de: 02/01/2024 Até31/12/2025

Processo N.: 1000004419090
Nome: (84445/1) LEILA FERREIRA DE MIRANDA
Cargo/Função: (9903) COORDENADOR PEDAGOGICO/FDE -
COORD. PEDAGOGICO
Un. Adm: (117595) E E PE FIRMO PINTO DUARTE FILHO
A Partir de: 02/01/2024 Até31/12/2025

Processo N.: 1000004419673
Nome: (272621/3) LEILA MAIRA BORRE
Cargo/Função: (9903) COORDENADOR PEDAGOGICO/FDE -
COORD. PEDAGOGICO
Un. Adm: (214159) E E MIL TIRADENTES 20 SGTO PM
CLAUDEMIR F MACIEL
A Partir de: 02/01/2024 Até31/12/2025

Processo N.: 1000004421122
Nome: (286813/1) LEONARDO ALISSON POMPERMAYER
VERDERIO
Cargo/Função: (9903) COORDENADOR PEDAGOGICO/FDE -
COORD. PEDAGOGICO
Un. Adm: (013757) E E SEBASTIAO PATRICIO
A Partir de: 02/01/2024 Até31/12/2025

Processo N.: 1000004413339
Nome: (290152/1) LEONARDO DE SOUZA PORTAL
Cargo/Função: (9903) COORDENADOR PEDAGOGICO/FDE -
COORD. PEDAGOGICO
Un. Adm: (197300) E EST MIL DOM PEDRO II VITORIA F DA RIVA
A Partir de: 02/01/2024 Até31/12/2025

Processo N.: 1000004419185
Nome: (204676/16) LEONARDO MOREIRA DA SILVA
Cargo/Função: (9903) COORDENADOR PEDAGOGICO/FDE -
COORD. PEDAGOGICO
Un. Adm: (011940) E E JOSE LEITE DE MORAES
A Partir de: 02/01/2024 Até31/12/2025

Processo N.: 1000004419577
Nome: (290253/1) LETICIA VERA DE LOYOLA
Cargo/Função: (9903) COORDENADOR PEDAGOGICO/FDE -
COORD. PEDAGOGICO
Un. Adm: (198226) E E MARCIO SCHABATT SOUZA
A Partir de: 02/01/2024 Até31/12/2025

Processo N.: 1000004419300
Nome: (285407/5) LIGIA OLIVEIRA GARCIA FABRIS
Cargo/Função: (9903) COORDENADOR PEDAGOGICO/FDE -
COORD. PEDAGOGICO
Un. Adm: (192210) E E ARLETE MARIA CAPPELLARI
A Partir de: 02/01/2024 Até31/12/2025

Processo N.: 1000004419689

Nome: (287889/1) LILIAN CABRAL DE SOUSA BARRETO
Cargo/Função: (9903) COORDENADOR PEDAGOGICO/FDE -
COORD. PEDAGOGICO
Un. Adm: (013242) E E NILZA DE OLIVEIRA PIPINO
A Partir de: 02/01/2024 Até31/12/2025

Processo N.: 1000004415094

Nome: (235206/1) LILIAN ELISABETH DOS SANTOS OLIVEIRA E
SILVA
Cargo/Função: (9903) COORDENADOR PEDAGOGICO/FDE -
COORD. PEDAGOGICO
Un. Adm: (015130) E E 31 DE MARCO
A Partir de: 02/01/2024 Até31/12/2025

Processo N.: 1000004413241

Nome: (112747/15) LILIAN NOGUEIRA DE OLIVEIRA
Cargo/Função: (9903) COORDENADOR PEDAGOGICO/FDE -
COORD. PEDAGOGICO
Un. Adm: (197300) E EST MIL DOM PEDRO II VITORIA F DA RIVA
A Partir de: 02/01/2024 Até31/12/2025

Processo N.: 1000004419491

Nome: (290195/1) LILIAN REGINA SIMOES
Cargo/Função: (9903) COORDENADOR PEDAGOGICO/FDE -
COORD. PEDAGOGICO
Un. Adm: (156370) E E LUIZ FRUTUOSO DA SILVA
A Partir de: 02/01/2024 Até31/12/2025

Processo N.: 1000004415522

Nome: (258008/1) LILIAN SILVA BELTRAO PALUDO
Cargo/Função: (9903) COORDENADOR PEDAGOGICO/FDE -
COORD. PEDAGOGICO
Un. Adm: (015059) E E MIL TIR CB PM DANNER M BARBOSA
A Partir de: 02/01/2024 Até31/12/2025

Processo N.: 1000004419423

Nome: (128722/15) LISIANE MARIA BRACHT APPELT
Cargo/Função: (9903) COORDENADOR PEDAGOGICO/FDE -
COORD. PEDAGOGICO
Un. Adm: (196495) E E PROFESSORA NORMA LUCIA NUNES
A Partir de: 02/01/2024 Até31/12/2025

Processo N.: 1000004420781

Nome: (136993/16) LISLY HANDREA RODRIGUES
Cargo/Função: (9903) COORDENADOR PEDAGOGICO/FDE -
COORD. PEDAGOGICO
Un. Adm: (065498) E E OLAVO BILAC
A Partir de: 02/01/2024 Até31/12/2025

Processo N.: 1000004419350

Nome: (143553/6) LIVICE GOMES OLIVEIRA SANTOS
Cargo/Função: (3697) SECRETARIO DE ESCOLA/FDE -
SECRETARIO DE ESCOLA
Un. Adm: (023841) E E DR ELCIO DE SOUZA
A Partir de: 02/01/2024 Até31/12/2025

Processo N.: 1000004419666

Nome: (63041/16) LIVRADA FERNANDES DE AQUINO
Cargo/Função: (9903) COORDENADOR PEDAGOGICO/FDE -
COORD. PEDAGOGICO
Un. Adm: (015733) E E IARA MARIA MINOTTO GOMES
A Partir de: 02/01/2024 Até31/12/2025

Processo N.: 1000004420007

Nome: (136438/27) LOANA PEREIRA DE BRITO CHINOTI
Cargo/Função: (9903) COORDENADOR PEDAGOGICO/FDE -
COORD. PEDAGOGICO
Un. Adm: (013838) E E ALEXANDRE GOMES SILVA CHAVES
A Partir de: 02/01/2024 Até31/12/2025

Processo N.: 1000004418980

Nome: (286548/1) LORENI APARECIDA PEDROSO
Cargo/Função: (9903) COORDENADOR PEDAGOGICO/FDE -
COORD. PEDAGOGICO
Un. Adm: (097012) E E JOSE APARECIDO RIBEIRO
A Partir de: 02/01/2024 Até31/12/2025

Processo N.: 1000004418944

Nome: (234937/9) LOURDES GEORGINA PEREIRA JUSTINO
Cargo/Função: (10880) COORDENADOR PEDAGOGICO -
COORD. PEDAGOGICO
Un. Adm: (014478) E E EVANG ASSEMBLEIA DE DEUS
A Partir de: 02/01/2024 Até31/12/2025

Processo N.: 1000004421288

Nome: (263908/33) LOURDES GOMES
Cargo/Função: (9903) COORDENADOR PEDAGOGICO/FDE -
COORD. PEDAGOGICO
Un. Adm: (012378) E E ARNALDO ESTEVAO FIGUEIREDO
A Partir de: 02/01/2024 Até31/12/2025

Processo N.: 1000004421235

Nome: (113558/26) LOZIA EVARISTINA DO NASCIMENTO
Cargo/Função: (9903) COORDENADOR PEDAGOGICO/FDE -
COORD. PEDAGOGICO
Un. Adm: (021679) E E DAMIAO MAMEDES DO NASCIMENTO
A Partir de: 02/01/2024 Até31/12/2025

Processo N.: 1000004421466

Nome: (141523/49) LUANA CAROLINA MOURA
Cargo/Função: (9903) COORDENADOR PEDAGOGICO/FDE -
COORD. PEDAGOGICO
Un. Adm: (011134) E E LA SALLE
A Partir de: 02/01/2024 Até31/12/2025

Processo N.: 1000004413488

Nome: (126419/7) LUANA CATARINE FERRARI
Cargo/Função: (9903) COORDENADOR PEDAGOGICO/FDE -
COORD. PEDAGOGICO
Un. Adm: (015237) E E MIGUEL BARBOSA
A Partir de: 02/01/2024 Até31/12/2025

Processo N.: 1000004413333

Nome: (287242/1) LUANA DOS SANTOS NOGUEIRA GARCIA
Cargo/Função: (9903) COORDENADOR PEDAGOGICO/FDE -
COORD. PEDAGOGICO
Un. Adm: (061298) E E MIL TIRADENTES PROF NATALINO
FERREIRA MENDES
A Partir de: 02/01/2024 Até31/12/2025

Processo N.: 1000004418935

Nome: (263092/11) LUANA GLAUCIA FRAGOSO DE MORAES
Cargo/Função: (9903) COORDENADOR PEDAGOGICO/FDE -
COORD. PEDAGOGICO
Un. Adm: (012262) E E PROF HONORIO RODRIGUES AMORIM
A Partir de: 02/01/2024 Até31/12/2025

Processo N.: 1000004419132

Nome: (220732/8) LUANA KATIA HERBER QUEVEDO
Cargo/Função: (9903) COORDENADOR PEDAGOGICO/FDE -
COORD. PEDAGOGICO
Un. Adm: (173762) E E PROF DJALMA GUILHERME DA SILVA
A Partir de: 02/01/2024 Até31/12/2025

Processo N.: 1000004419389

Nome: (241487/3) LUANDA PIRES OLIVEIRA
Cargo/Função: (3697) SECRETARIO DE ESCOLA/FDE -
SECRETARIO DE ESCOLA
Un. Adm: (213462) E E MIL TIR CABO PM VANILSON SILVA
CARVALHO
A Partir de: 02/01/2024 Até31/12/2025

Processo N.: 1000004419095

Nome: (288091/1) LUCAS ACCIOLY GHIZZI
Cargo/Função: (9903) COORDENADOR PEDAGOGICO/FDE -
COORD. PEDAGOGICO
Un. Adm: (158364) ESCOLA ESTADUAL ERNANDY MAURICIO
BARACAT DE ARRUDA
A Partir de: 02/01/2024 Até31/12/2025

Processo N.: 1000004421116

Nome: (310246/1) LUCAS MEIRELES PEREIRA
Cargo/Função: (9903) COORDENADOR PEDAGOGICO/FDE -
COORD. PEDAGOGICO
Un. Adm: (196240) E E DENNIS MANERICH DE OLIVEIRA
A Partir de: 02/01/2024 Até31/12/2025

Processo N.: 1000004421471

Nome: (88015/2) LUCE LEA LIMA TOMAZ
Cargo/Função: (9903) COORDENADOR PEDAGOGICO/FDE -
COORD. PEDAGOGICO
Un. Adm: (010928) E E JOSE SALMEN HANZE
A Partir de: 02/01/2024 Até31/12/2025

Processo N.: 1000004421469

Nome: (78439/2) LUCI GOMES DA MATA
Cargo/Função: (9903) COORDENADOR PEDAGOGICO/FDE -
COORD. PEDAGOGICO
Un. Adm: (010928) E E JOSE SALMEN HANZE
A Partir de: 02/01/2024 Até31/12/2025

Processo N.: 1000004419499
Nome: (124997/10) LUCIANA ALBERTO NASCIMENTO
Cargo/Função: (9903) COORDENADOR PEDAGOGICO/FDE -
COORD. PEDAGOGICO
Un. Adm: (015873) E E 13 DE MAIO
A Partir de: 02/01/2024 Até31/12/2025

Processo N.: 1000004416351
Nome: (122524/6) LUCIANA ALVES DE OLIVEIRA
Cargo/Função: (9903) COORDENADOR PEDAGOGICO/FDE -
COORD. PEDAGOGICO
Un. Adm: (016624) E E NOSSA SENHORA DE FATIMA
A Partir de: 02/01/2024 Até31/12/2025

Processo N.: 1000004421487
Nome: (289888/1) LUCIANA DUARTE SOARES
Cargo/Função: (9903) COORDENADOR PEDAGOGICO/FDE -
COORD. PEDAGOGICO
Un. Adm: (011126) E E JOAQUIM NUNES ROCHA
A Partir de: 02/01/2024 Até31/12/2025

Processo N.: 1000004419315
Nome: (224660/64) LUCIANA FATIMA GRAZZIOLA DEBORTOLI
Cargo/Função: (9903) COORDENADOR PEDAGOGICO/FDE -
COORD. PEDAGOGICO
Un. Adm: (016543) E E CANDIDO PORTINARI
A Partir de: 02/01/2024 Até31/12/2025

Processo N.: 1000004413526
Nome: (133162/17) LUCIANA GOMIDE FREITAS
Cargo/Função: (9903) COORDENADOR PEDAGOGICO/FDE -
COORD. PEDAGOGICO
Un. Adm: (013536) E E NOVA CANAA
A Partir de: 02/01/2024 Até31/12/2025

Processo N.: 1000004420018
Nome: (67436/15) LUCIANA INES DE OLIVEIRA BIAZUS ARANA
Cargo/Função: (9903) COORDENADOR PEDAGOGICO/FDE -
COORD. PEDAGOGICO
Un. Adm: (060208) E E ALBERT EINSTEIN
A Partir de: 02/01/2024 Até31/12/2025

Processo N.: 1000004419101
Nome: (288253/1) LUCIANA ISABEL LENA
Cargo/Função: (9903) COORDENADOR PEDAGOGICO/FDE -
COORD. PEDAGOGICO
Un. Adm: (173576) E E GOV DANTE MARTINS DE OLIVEIRA
A Partir de: 02/01/2024 Até31/12/2025

Processo N.: 1000004419109
Nome: (302582/1) LUCIANA MARIA WARMLING
Cargo/Função: (9903) COORDENADOR PEDAGOGICO/FDE -
COORD. PEDAGOGICO
Un. Adm: (212474) E E DES INT DA ED BAS BEN SANT DA SIL
FREIRE
A Partir de: 02/01/2024 Até31/12/2025

Processo N.: 1000004419739
Nome: (93334/34) LUCIANA VITAL DANTAS SOUSA
Cargo/Função: (9903) COORDENADOR PEDAGOGICO/FDE -
COORD. PEDAGOGICO
Un. Adm: (010065) E E TANCREDO DE ALMEIDA NEVES
A Partir de: 02/01/2024 Até31/12/2025

Processo N.: 1000004420942
Nome: (120777/10) LUCIANA VIZONI SCAFURO
Cargo/Função: (9903) COORDENADOR PEDAGOGICO/FDE -
COORD. PEDAGOGICO
Un. Adm: (013773) E E 29 DE JUNHO
A Partir de: 02/01/2024 Até31/12/2025

Processo N.: 1000004419591
Nome: (53444/6) LUCIANE RODRIGUES
Cargo/Função: (9903) COORDENADOR PEDAGOGICO/FDE -
COORD. PEDAGOGICO
Un. Adm: (015970) E E MANOEL MARINHEIRO
A Partir de: 02/01/2024 Até31/12/2025

Processo N.: 1000004420030
Nome: (60044/4) LUCIENE DE LIMA VELOSO
Cargo/Função: (9903) COORDENADOR PEDAGOGICO/FDE -
COORD. PEDAGOGICO
Un. Adm: (021628) E E RODOLFO AUGUSTO T CURVO
A Partir de: 02/01/2024 Até31/12/2025

Processo N.: 1000004416391
Nome: (233984/11) LUCIMAR DOS SANTOS FRANCA
Cargo/Função: (9903) COORDENADOR PEDAGOGICO/FDE -
COORD. PEDAGOGICO
Un. Adm: (009725) E E AGENOR FERREIRA LEAO
A Partir de: 02/01/2024 Até31/12/2025

Processo N.: 1000004421306
Nome: (202087/38) LUCIMARA LIMA DE SOUZA CARVALHO
Cargo/Função: (9903) COORDENADOR PEDAGOGICO/FDE -
COORD. PEDAGOGICO
Un. Adm: (010880) E E DANIEL MARTINS MOURA
A Partir de: 02/01/2024 Até31/12/2025

Processo N.: 1000004416702
Nome: (26356/1) LUCIMEIRE DA SILVA FURLANETO
Cargo/Função: (9903) COORDENADOR PEDAGOGICO/FDE -
COORD. PEDAGOGICO
Un. Adm: (010480) E E ALCEBIADES CALHAO
A Partir de: 02/01/2024 Até31/12/2025

Processo N.: 1000004420048
Nome: (239179/1) LUCINDA GAVIGLIA MARTINS
Cargo/Função: (9903) COORDENADOR PEDAGOGICO/FDE -
COORD. PEDAGOGICO
Un. Adm: (009865) E E ALICE FONTES PINHEIRO
A Partir de: 02/01/2024 Até31/12/2025

Processo N.: 1000004419438
Nome: (203399/9) LUCINEIA DELLA JUSTINA FLORENTINO SILVA
Cargo/Função: (9903) COORDENADOR PEDAGOGICO/FDE -
COORD. PEDAGOGICO
Un. Adm: (014516) E E JOAQUIM A COSTA MARQUES
A Partir de: 02/01/2024 Até31/12/2025

Processo N.: 1000004419670
Nome: (122768/9) LUCIVANI CERVIERI
Cargo/Função: (9903) COORDENADOR PEDAGOGICO/FDE -
COORD. PEDAGOGICO
Un. Adm: (013560) E E JOAO PAULO II
A Partir de: 02/01/2024 Até31/12/2025

Processo N.: 1000004419106
Nome: (205807/67) LUELY CONCEICAO LOPES E SILVA
Cargo/Função: (9903) COORDENADOR PEDAGOGICO/FDE -
COORD. PEDAGOGICO
Un. Adm: (145696) E E VIRGILIO CORREA FILHO
A Partir de: 02/01/2024 Até31/12/2025

Processo N.: 1000004418906
Nome: (289583/1) LUIZ ANTONIO SOLINO CARVALHO
Cargo/Função: (9903) COORDENADOR PEDAGOGICO/FDE -
COORD. PEDAGOGICO
Un. Adm: (009687) E E LEONIDAS ANTERO DE MATOS
A Partir de: 02/01/2024 Até31/12/2025

Processo N.: 1000004414733
Nome: (43579/29) LUIZ CARLOS ALVES ARAUJO
Cargo/Função: (9903) COORDENADOR PEDAGOGICO/FDE -
COORD. PEDAGOGICO
Un. Adm: (137758) E E PROF HILDA ROCHA SOUZA
A Partir de: 02/01/2024 Até31/12/2025

Processo N.: 1000004419756
Nome: (290305/1) LUIZ CARLOS GIACHELLO DOS ANJOS
Cargo/Função: (9903) COORDENADOR PEDAGOGICO/FDE -
COORD. PEDAGOGICO
Un. Adm: (013269) E E OLIMPIO JOAO PISSINATI GUERRA
A Partir de: 02/01/2024 Até31/12/2025

Processo N.: 1000004419476
Nome: (256685/20) LUMA KATHYN SILVA POLICARPO
Cargo/Função: (9903) COORDENADOR PEDAGOGICO/FDE -
COORD. PEDAGOGICO
Un. Adm: (154040) E E ANDRE ANTONIO MAGGI
A Partir de: 02/01/2024 Até31/12/2025

Processo N.: 1000004416205
Nome: (71593/43) LUSIMAR DOMINGOS CARDOSO SILVA
Cargo/Função: (9903) COORDENADOR PEDAGOGICO/FDE -
COORD. PEDAGOGICO
Un. Adm: (045403) E E ALEXANDRE LEITE
A Partir de: 02/01/2024 Até31/12/2025

17 de Janeiro de 2024

Processo N.: 1000004413642
Nome: (235265/20) LUSINETI SOARES AFONSO
Cargo/Função: (9903) COORDENADOR PEDAGOGICO/FDE -
COORD. PEDAGOGICO
Un. Adm: (015636) E E JOAO PAULO I
A Partir de: 02/01/2024 Até31/12/2025

Processo N.: 1000004421447
Nome: (92361/3) LUZIA LOCHETTI
Cargo/Função: (9903) COORDENADOR PEDAGOGICO/FDE -
COORD. PEDAGOGICO
Un. Adm: (014893) E E MILTON DA COSTA FERREIRA
A Partir de: 02/01/2024 Até31/12/2025

Processo N.: 1000004413344
Nome: (227387/1) LUZIA PINTO DE ARAUJO
Cargo/Função: (9903) COORDENADOR PEDAGOGICO/FDE -
COORD. PEDAGOGICO
Un. Adm: (061298) E E MIL TIRADENTES PROF NATALINO
FERREIRA MENDES
A Partir de: 02/01/2024 Até31/12/2025

Processo N.: 1000004419003
Nome: (290447/1) LUZIMAR VON RANDOW VIEIRA SANTOS
Cargo/Função: (9903) COORDENADOR PEDAGOGICO/FDE -
COORD. PEDAGOGICO
Un. Adm: (012157) E E DEP EMANUEL PINHEIRO
A Partir de: 02/01/2024 Até31/12/2025

Processo N.: 1000004415347
Nome: (257948/1) MADALENA DE FATIMA MAGOSSO
Cargo/Função: (9903) COORDENADOR PEDAGOGICO/FDE -
COORD. PEDAGOGICO
Un. Adm: (015067) E E JUSCELINO K OLIVEIRA
A Partir de: 02/01/2024 Até31/12/2025

Processo N.: 1000004421113
Nome: (222772/2) MADALENA MOREIRA DE OLIVEIRA
Cargo/Função: (9903) COORDENADOR PEDAGOGICO/FDE -
COORD. PEDAGOGICO
Un. Adm: (014044) E E OLEGARIO MOREIRA DE BARROS
A Partir de: 02/01/2024 Até31/12/2025

Processo N.: 1000004413935
Nome: (221833/11) MAGDA DE CASTRO PEREIRA MARBA JANE
Cargo/Função: (9903) COORDENADOR PEDAGOGICO/FDE -
COORD. PEDAGOGICO
Un. Adm: (212482) E E DES INT DA ED BAS CREUSLI DE SOUZ
RAMOS
A Partir de: 02/01/2024 Até31/12/2025

Processo N.: 1000004419034
Nome: (125421/6) MAGDA GOMES DOS SANTOS
Cargo/Função: (9903) COORDENADOR PEDAGOGICO/FDE -
COORD. PEDAGOGICO
Un. Adm: (010359) E E JOSE DE MESQUITA
A Partir de: 02/01/2024 Até31/12/2025

Processo N.: 1000004419376
Nome: (302603/1) MAGNA APARECIDA DA SILVA DOS SANTOS
Cargo/Função: (9903) COORDENADOR PEDAGOGICO/FDE -
COORD. PEDAGOGICO
Un. Adm: (016055) E E MADRE TARCILA
A Partir de: 02/01/2024 Até31/12/2025

Processo N.: 1000004421044
Nome: (287236/1) MAGNA APARECIDA DA SILVA MATOS
Cargo/Função: (9903) COORDENADOR PEDAGOGICO/FDE -
COORD. PEDAGOGICO
Un. Adm: (158836) E E PAULO FREIRE
A Partir de: 02/01/2024 Até31/12/2025

Processo N.: 1000004420658
Nome: (282798/2) MAGNUN PAULA PEREIRA
Cargo/Função: (9903) COORDENADOR PEDAGOGICO/FDE -
COORD. PEDAGOGICO
Un. Adm: (013072) E E SAO JOSE
A Partir de: 02/01/2024 Até31/12/2025

Processo N.: 1000004419939
Nome: (73567/16) MAGUIDALENA DA SILVA RIBEIRO
Cargo/Função: (9903) COORDENADOR PEDAGOGICO/FDE -
COORD. PEDAGOGICO
Un. Adm: (012564) E E HERMES RODRIGUES DE ALCANTARA
A Partir de: 02/01/2024 Até31/12/2025

Processo N.: 1000004419346
Nome: (216889/25) MAICO ROGERIO LOPES
Cargo/Função: (9903) COORDENADOR PEDAGOGICO/FDE -
COORD. PEDAGOGICO
Un. Adm: (038636) E E PROF MARIA ELZA FERREIRA INACIO
A Partir de: 02/01/2024 Até31/12/2025

Processo N.: 1000004419644
Nome: (228713/20) MAIQUELE DUARTE DOS SANTOS
Cargo/Função: (9903) COORDENADOR PEDAGOGICO/FDE -
COORD. PEDAGOGICO
Un. Adm: (158658) E E DAURY RIVA
A Partir de: 02/01/2024 Até31/12/2025

Processo N.: 1000004420786
Nome: (99422/19) MANOEL SCATENA
Cargo/Função: (10880) COORDENADOR PEDAGOGICO -
COORD. PEDAGOGICO
Un. Adm: (069400) E E RAINHA DA PAZ
A Partir de: 02/01/2024 Até31/12/2025

Processo N.: 1000004419069
Nome: (245350/27) MARCELA DE PAIVA ALVES
Cargo/Função: (9903) COORDENADOR PEDAGOGICO/FDE -
COORD. PEDAGOGICO
Un. Adm: (011959) E E GONCALO BOTELHO DE CAMPOS
A Partir de: 02/01/2024 Até31/12/2025

Processo N.: 1000004419722
Nome: (206437/26) MARCELO DE OLIVEIRA MIRANDA
Cargo/Função: (9903) COORDENADOR PEDAGOGICO/FDE -
COORD. PEDAGOGICO
Un. Adm: (194930) EE MIL TIRADENTES CB PM ISRAEL WESLEY
P DE ALMEIDA
A Partir de: 02/01/2024 Até31/12/2025

Processo N.: 1000004413441
Nome: (122026/10) MARCIA APARECIDA DOS SANTOS
Cargo/Função: (10880) COORDENADOR PEDAGOGICO -
COORD. PEDAGOGICO
Un. Adm: (145726) E E CEREJEIRAS
A Partir de: 02/01/2024 Até31/12/2025

Processo N.: 1000004413626
Nome: (90004/22) MARCIA BLANK
Cargo/Função: (9903) COORDENADOR PEDAGOGICO/FDE -
COORD. PEDAGOGICO
Un. Adm: (015644) E E DR MARIO CORREA DA COSTA
A Partir de: 02/01/2024 Até31/12/2025

Processo N.: 1000004419527
Nome: (288543/1) MARCIA CRISTINA FAVERO
Cargo/Função: (9903) COORDENADOR PEDAGOGICO/FDE -
COORD. PEDAGOGICO
Un. Adm: (158330) E E ANDRE ANTONIO MAGGI
A Partir de: 02/01/2024 Até31/12/2025

Processo N.: 1000004419825
Nome: (60125/5) MARCIA MARIA MIRANDA BRETAS
Cargo/Função: (9903) COORDENADOR PEDAGOGICO/FDE -
COORD. PEDAGOGICO
Un. Adm: (212431) E E DE DES INT ED BAS ANT CES DE
FIGUEIR NETO
A Partir de: 02/01/2024 Até31/12/2025

Processo N.: 1000004421161
Nome: (99515/2) MARCIA PEREIRA CAVALCANTE SILVA
Cargo/Função: (9903) COORDENADOR PEDAGOGICO/FDE -
COORD. PEDAGOGICO
Un. Adm: (012912) E E ARLINDA PESSOA MARBECK MORRECK
A Partir de: 02/01/2024 Até31/12/2025

Processo N.: 1000004420587
Nome: (211768/9) MARCIA REGIANE DE SOUZA ALMEIDA
Cargo/Função: (9903) COORDENADOR PEDAGOGICO/FDE -
COORD. PEDAGOGICO
Un. Adm: (013102) E E MIL TIRADENTES 1o TEN C HEN PASCH
SCHEIFER
A Partir de: 02/01/2024 Até31/12/2025

Processo N.: 1000004419481
Nome: (102888/24) MARCIA REGINA FERREIRA
Cargo/Função: (9903) COORDENADOR PEDAGOGICO/FDE -
COORD. PEDAGOGICO
Un. Adm: (154040) E E ANDRE ANTONIO MAGGI
A Partir de: 02/01/2024 Até31/12/2025

Processo N.: 1000004419618
Nome: (54399/3) MARCIA REGINA GOBATTO
Cargo/Função: (9903) COORDENADOR PEDAGOGICO/FDE -
COORD. PEDAGOGICO
Un. Adm: (015890) E E PATRIARCA DA INDEPENDENCIA
A Partir de: 02/01/2024 Até31/12/2025

Processo N.: 1000004420093
Nome: (84345/1) MARCIA REGINA SIMONATO
Cargo/Função: (9903) COORDENADOR PEDAGOGICO/FDE -
COORD. PEDAGOGICO
Un. Adm: (049646) E E PAULO FREIRE
A Partir de: 02/01/2024 Até31/12/2025

Processo N.: 1000004421422
Nome: (53476/12) MARCIA ROSANGELA DO NASCIMENTO
PEREIRA TAVARES
Cargo/Função: (9903) COORDENADOR PEDAGOGICO/FDE -
COORD. PEDAGOGICO
Un. Adm: (014885) E E SAO FRANCISCO
A Partir de: 02/01/2024 Até31/12/2025

Processo N.: 1000004419598
Nome: (130227/17) MARCIA WEBER
Cargo/Função: (9903) COORDENADOR PEDAGOGICO/FDE -
COORD. PEDAGOGICO
Un. Adm: (158399) E E CLEUFA HUBNER
A Partir de: 02/01/2024 Até31/12/2025

Processo N.: 1000004419764
Nome: (254958/7) MARCIANO COLETA LEAL
Cargo/Função: (9903) COORDENADOR PEDAGOGICO/FDE -
COORD. PEDAGOGICO
Un. Adm: (064149) E E PAULO FREIRE
A Partir de: 02/01/2024 Até31/12/2025

Processo N.: 1000004419140
Nome: (125967/13) MARCILENE CARDOSO OLIVEIRA MENDES
Cargo/Função: (9903) COORDENADOR PEDAGOGICO/FDE -
COORD. PEDAGOGICO
Un. Adm: (009326) E E PE ERNESTO CAMILO BARRETO
A Partir de: 02/01/2024 Até31/12/2025

Processo N.: 1000004419831
Nome: (78885/31) MARCILENE DE SOUZA SANTOS
Cargo/Função: (9903) COORDENADOR PEDAGOGICO/FDE -
COORD. PEDAGOGICO
Un. Adm: (172642) E E PROF ZENI VIEIRA
A Partir de: 02/01/2024 Até31/12/2025

Processo N.: 1000004420053
Nome: (262899/5) MARCIO FABRICIO GOULARTE
Cargo/Função: (9903) COORDENADOR PEDAGOGICO/FDE -
COORD. PEDAGOGICO
Un. Adm: (009865) E E ALICE FONTES PINHEIRO
A Partir de: 02/01/2024 Até31/12/2025

Processo N.: 1000004419468
Nome: (92279/17) MARCIO KLEBER MORETTI
Cargo/Função: (9903) COORDENADOR PEDAGOGICO/FDE -
COORD. PEDAGOGICO
Un. Adm: (014486) E E REGINA TENORIO OLIVEIRA
A Partir de: 02/01/2024 Até31/12/2025

Processo N.: 1000004420055
Nome: (236748/2) MARCIO PEREIRA DA SILVA
Cargo/Função: (3689) DIRETOR DE ESCOLA/FDE - DIRETOR DE
ESCOLA
Un. Adm: (124869) E E RENEE MENEZES
A Partir de: 02/01/2024 Até31/12/2025

Processo N.: 1000004419125
Nome: (143140/9) MARCOS BORGES DE OLIVEIRA
Cargo/Função: (9903) COORDENADOR PEDAGOGICO/FDE -
COORD. PEDAGOGICO
Un. Adm: (173762) E E PROF DJALMA GUILHERME DA SILVA
A Partir de: 02/01/2024 Até31/12/2025

Processo N.: 1000004413181
Nome: (145063/16) MARGARETE GOMES FERREIRA DA SILVA
Cargo/Função: (9903) COORDENADOR PEDAGOGICO/FDE -
COORD. PEDAGOGICO
Un. Adm: (145718) E E BOA ESPERANCA
A Partir de: 02/01/2024 Até31/12/2025

Processo N.: 1000004421055
Nome: (96627/10) MARIA APARECIDA ARAUJO
Cargo/Função: (9903) COORDENADOR PEDAGOGICO/FDE -
COORD. PEDAGOGICO
Un. Adm: (012882) E E DR FABIO SILVERIO FARIAS
A Partir de: 02/01/2024 Até31/12/2025

Processo N.: 1000004413535
Nome: (51715/54) MARIA APARECIDA DE ANDRADE
Cargo/Função: (9903) COORDENADOR PEDAGOGICO/FDE -
COORD. PEDAGOGICO
Un. Adm: (013536) E E NOVA CANAA
A Partir de: 02/01/2024 Até31/12/2025

Processo N.: 1000004421131
Nome: (40355/15) MARIA APARECIDA DE SOUZA BORGES
Cargo/Função: (9903) COORDENADOR PEDAGOGICO/FDE -
COORD. PEDAGOGICO
Un. Adm: (012980) E E RUI BARBOSA
A Partir de: 02/01/2024 Até31/12/2025

Processo N.: 1000004419890
Nome: (289997/1) MARIA CARME RODRIGUES DOS SANTOS
Cargo/Função: (9903) COORDENADOR PEDAGOGICO/FDE -
COORD. PEDAGOGICO
Un. Adm: (212474) E E DES INT DA ED BAS BEN SANT DA SIL
FREIRE
A Partir de: 02/01/2024 Até31/12/2025

Processo N.: 1000004419432
Nome: (73835/22) MARIA CELEZIA MENDES LEAL
Cargo/Função: (9903) COORDENADOR PEDAGOGICO/FDE -
COORD. PEDAGOGICO
Un. Adm: (014516) E E JOAQUIM A COSTA MARQUES
A Partir de: 02/01/2024 Até31/12/2025

Processo N.: 1000004419619
Nome: (116556/9) MARIA CLAESIA ANDRADE TEIXEIRA DE ABREU
Cargo/Função: (9903) COORDENADOR PEDAGOGICO/FDE -
COORD. PEDAGOGICO
Un. Adm: (015938) E E PEDRO ALBERTO TAYANO
A Partir de: 02/01/2024 Até31/12/2025

Processo N.: 1000004421155
Nome: (113765/68) MARIA CLARINDA DA SILVA SANTOS
Cargo/Função: (9903) COORDENADOR PEDAGOGICO/FDE -
COORD. PEDAGOGICO
Un. Adm: (016071) E E SAO LOURENCO
A Partir de: 02/01/2024 Até31/12/2025

Processo N.: 1000004418926
Nome: (101413/6) MARIA DE FATIMA DA SILVA RIEGER
Cargo/Função: (9903) COORDENADOR PEDAGOGICO/FDE -
COORD. PEDAGOGICO
Un. Adm: (071838) E E OSMAIR PINHEIRO DA SILVA
A Partir de: 02/01/2024 Até31/12/2025

Processo N.: 1000004415693
Nome: (75683/3) MARIA DE FATIMA DE CAMARGO
Cargo/Função: (9903) COORDENADOR PEDAGOGICO/FDE -
COORD. PEDAGOGICO
Un. Adm: (011576) E E DINIZ ALVES DE TOLEDO
A Partir de: 02/01/2024 Até31/12/2025

Processo N.: 1000004421326
Nome: (50211/8) MARIA DE FATIMA LIMEIRA DA SILVA CUNHA
Cargo/Função: (9903) COORDENADOR PEDAGOGICO/FDE -
COORD. PEDAGOGICO
Un. Adm: (011215) E E SAO PEDRO APOSTOLO
A Partir de: 02/01/2024 Até31/12/2025

Processo N.: 1000004419530
Nome: (266240/12) MARIA DE FATIMA PACHECO DA SILVA
Cargo/Função: (9903) COORDENADOR PEDAGOGICO/FDE -
COORD. PEDAGOGICO
Un. Adm: (044261) E E MARIA DA GLORIA VARGAS UCHOA
A Partir de: 02/01/2024 Até31/12/2025

Processo N.: 1000004414098
Nome: (62669/4) MARIA DE LOURDES FURTADO BAU DUARTE
Cargo/Função: (9903) COORDENADOR PEDAGOGICO/FDE -
COORD. PEDAGOGICO
Un. Adm: (213462) E E MIL TIR CABO PM VANILSON SILVA
CARVALHO
A Partir de: 02/01/2024 Até31/12/2025

17 de Janeiro de 2024

Processo N.: 1000004421130

Nome: (236928/3) MARIA DIVA DOS SANTOS FREITAS
Cargo/Função: (9903) COORDENADOR PEDAGOGICO/FDE -
COORD. PEDAGOGICO
Un. Adm: (013730) E E PROF ALDA GAWLINSKI SCOPEL
A Partir de: 02/01/2024 Até31/12/2025

Processo N.: 1000004413617

Nome: (289974/1) MARIA DO ESPIRITO SANTO DE SOUSA NOLETO
Cargo/Função: (9903) COORDENADOR PEDAGOGICO/FDE -
COORD. PEDAGOGICO
Un. Adm: (038652) E E 29 DE JULHO
A Partir de: 02/01/2024 Até31/12/2025

Processo N.: 1000004414830

Nome: (63149/7) MARIA DO ROSARIO SOARES LIMA
Cargo/Função: (9903) COORDENADOR PEDAGOGICO/FDE -
COORD. PEDAGOGICO
Un. Adm: (014230) E E MARIA ESTHER PERES
A Partir de: 02/01/2024 Até31/12/2025

Processo N.: 1000004419462

Nome: (45022/14) MARIA ESPERANCA CABALLERO HIROTA
Cargo/Função: (9903) COORDENADOR PEDAGOGICO/FDE -
COORD. PEDAGOGICO
Un. Adm: (157236) E E PROF FRANCISCA DE SOUZA ALENCAR
A Partir de: 02/01/2024 Até31/12/2025

Processo N.: 1000004421413

Nome: (34665/9) MARIA EVA DA CRUZ
Cargo/Função: (9903) COORDENADOR PEDAGOGICO/FDE -
COORD. PEDAGOGICO
Un. Adm: (192163) EE MODELO SANTO ANTONIO
A Partir de: 02/01/2024 Até31/12/2025

Processo N.: 1000004415953

Nome: (228116/16) MARIA FRANCISCA FREITAS DA ROCHA
MENEZES
Cargo/Função: (9903) COORDENADOR PEDAGOGICO/FDE -
COORD. PEDAGOGICO
Un. Adm: (044253) E E QUERENCIA
A Partir de: 02/01/2024 Até31/12/2025

Processo N.: 1000004418957

Nome: (100536/13) MARIA HELENA AMORIM
Cargo/Função: (10880) COORDENADOR PEDAGOGICO -
COORD. PEDAGOGICO
Un. Adm: (012327) E E PROF JOSE MENDES MARTINS
A Partir de: 02/01/2024 Até31/12/2025

Processo N.: 1000004421385

Nome: (290119/1) MARIA IZABEL MIRANDA
Cargo/Função: (9903) COORDENADOR PEDAGOGICO/FDE -
COORD. PEDAGOGICO
Un. Adm: (014940) E E DOM VUNIBALDO
A Partir de: 02/01/2024 Até31/12/2025

Processo N.: 1000004419575

Nome: (45870/6) MARIA JOSE BASSO MARQUES
Cargo/Função: (9903) COORDENADOR PEDAGOGICO/FDE -
COORD. PEDAGOGICO
Un. Adm: (013404) E E DES MILTON ARMANDO POMPEU DE
BARROS
A Partir de: 02/01/2024 Até31/12/2025

Processo N.: 1000004413199

Nome: (212531/4) MARIA JOSE DE SOUZA CARNEIRO
Cargo/Função: (9903) COORDENADOR PEDAGOGICO/FDE -
COORD. PEDAGOGICO
Un. Adm: (015547) E E DOM BOSCO
A Partir de: 02/01/2024 Até31/12/2025

Processo N.: 1000004421333

Nome: (138274/10) MARIA JOSE MACHADO PENARIOL LUZINE
Cargo/Função: (9903) COORDENADOR PEDAGOGICO/FDE -
COORD. PEDAGOGICO
Un. Adm: (011215) E E SAO PEDRO APOSTOLO
A Partir de: 02/01/2024 Até31/12/2025

Processo N.: 1000004419855

Nome: (65832/6) MARIA JUCINEIDE FERREIRA DA SILVA
Cargo/Função: (9903) COORDENADOR PEDAGOGICO/FDE -
COORD. PEDAGOGICO
Un. Adm: (013285) E E SAO VICENTE DE PAULA
A Partir de: 02/01/2024 Até31/12/2025

Processo N.: 1000004415721

Nome: (200410/2) MARIA LECY DAVID DE OLIVEIRA
Cargo/Função: (9903) COORDENADOR PEDAGOGICO/FDE -
COORD. PEDAGOGICO
Un. Adm: (009709) E E MARIANA LUIZA MOREIRA
A Partir de: 02/01/2024 Até31/12/2025

Processo N.: 1000004419550

Nome: (133031/4) MARIA LUCIANA DE REZENDE ESCHER
Cargo/Função: (9903) COORDENADOR PEDAGOGICO/FDE -
COORD. PEDAGOGICO
Un. Adm: (197297) E E MIL TIRAD SOL PM ADRIANA M RAMOS
A Partir de: 02/01/2024 Até31/12/2025

Processo N.: 1000004421166

Nome: (288445/1) MARIA MADALENA CARDOSO MACEDO GOMES
Cargo/Função: (9903) COORDENADOR PEDAGOGICO/FDE -
COORD. PEDAGOGICO
Un. Adm: (012920) E E CARLOS HUGUINEY
A Partir de: 02/01/2024 Até31/12/2025

Processo N.: 1000004419999

Nome: (63496/7) MARIA MARGARETE SILVA
Cargo/Função: (10880) COORDENADOR PEDAGOGICO -
COORD. PEDAGOGICO
Un. Adm: (012580) E E OSVALDITA ELIZA TEIXEIRA COUTO
A Partir de: 02/01/2024 Até31/12/2025

Processo N.: 1000004419603

Nome: (286951/1) MARIA MOTA FELIPE
Cargo/Função: (9903) COORDENADOR PEDAGOGICO/FDE -
COORD. PEDAGOGICO
Un. Adm: (213454) E E MIL TIR 1 TEN PM SALOMAO F F
PIOVESAN
A Partir de: 02/01/2024 Até31/12/2025

Processo N.: 1000004420076

Nome: (31018/1) MARIA OSVALDITA DA SILVA
Cargo/Função: (9903) COORDENADOR PEDAGOGICO/FDE -
COORD. PEDAGOGICO
Un. Adm: (009849) E E RAIMUNDO PINHEIRO DA SILVA
A Partir de: 02/01/2024 Até31/12/2025

Processo N.: 1000004420616

Nome: (48098/28) MARIA REGINA PEREIRA CHICAROLLI
Cargo/Função: (9903) COORDENADOR PEDAGOGICO/FDE -
COORD. PEDAGOGICO
Un. Adm: (013072) E E SAO JOSE
A Partir de: 02/01/2024 Até31/12/2025

Processo N.: 1000004419019

Nome: (227533/1) MARIA SOBRINHA SOUZA DE JESUS
Cargo/Função: (9903) COORDENADOR PEDAGOGICO/FDE -
COORD. PEDAGOGICO
Un. Adm: (012246) E E DOM BOSCO
A Partir de: 02/01/2024 Até31/12/2025

Processo N.: 1000004413421

Nome: (69921/36) MARIA SOLANGE ANDRADE
Cargo/Função: (9903) COORDENADOR PEDAGOGICO/FDE -
COORD. PEDAGOGICO
Un. Adm: (046442) E E TANCREDO DE ALMEIDA NEVES
A Partir de: 02/01/2024 Até31/12/2025

Processo N.: 1000004421352

Nome: (45897/1) MARILEIDE BARBOSA CARRIJO AMORIM
Cargo/Função: (9903) COORDENADOR PEDAGOGICO/FDE -
COORD. PEDAGOGICO
Un. Adm: (011193) E E 10 DE DEZEMBRO
A Partir de: 02/01/2024 Até31/12/2025

Processo N.: 1000004413418

Nome: (235295/1) MARILENE DE SOUZA CAMARGO
Cargo/Função: (9903) COORDENADOR PEDAGOGICO/FDE -
COORD. PEDAGOGICO
Un. Adm: (016632) E E PROF DEMETRIO PEREIRA
A Partir de: 02/01/2024 Até31/12/2025

Processo N.: 1000004421088

Nome: (287327/1) MARILIA PAULA DE OLIVEIRA
Cargo/Função: (9903) COORDENADOR PEDAGOGICO/FDE -
COORD. PEDAGOGICO
Un. Adm: (013021) E E CARLOS IRIGARAY FILHO
A Partir de: 02/01/2024 Até31/12/2025

17 de Janeiro de 2024

Processo N.: 1000004420972

Nome: (92295/35) MARINALVA FERREIRA DOS ANJOS
Cargo/Função: (9903) COORDENADOR PEDAGOGICO/FDE -
COORD. PEDAGOGICO
Un. Adm: (013609) E E PROF JURACY MACEDO
A Partir de: 02/01/2024 Até31/12/2025

Processo N.: 1000004418996

Nome: (303552/1) MARINES ROSSETI DE JESUS
Cargo/Função: (9903) COORDENADOR PEDAGOGICO/FDE -
COORD. PEDAGOGICO
Un. Adm: (012157) E E DEP EMANUEL PINHEIRO
A Partir de: 02/01/2024 Até31/12/2025

Processo N.: 1000004421223

Nome: (87756/1) MARISA RIZZARDO
Cargo/Função: (9903) COORDENADOR PEDAGOGICO/FDE -
COORD. PEDAGOGICO
Un. Adm: (016403) E E BAIRRO UNIAO
A Partir de: 02/01/2024 Até31/12/2025

Processo N.: 1000004417947

Nome: (54164/4) MARISELMA LOPES FONSECA DE AMORIM
Cargo/Função: (9903) COORDENADOR PEDAGOGICO/FDE -
COORD. PEDAGOGICO
Un. Adm: (010464) E E DOM JOSE DO DESPRAIADO
A Partir de: 02/01/2024 Até31/12/2025

Processo N.: 1000004419649

Nome: (254658/12) MARISTELA RODRIGUES PADILHA DE LIMA
Cargo/Função: (9903) COORDENADOR PEDAGOGICO/FDE -
COORD. PEDAGOGICO
Un. Adm: (120936) E E ANDRE ANTONIO MAGGI
A Partir de: 02/01/2024 Até31/12/2025

Processo N.: 1000004420031

Nome: (92064/37) MARIZA CORREIA CORDEIRO
Cargo/Função: (3689) DIRETOR DE ESCOLA/FDE - DIRETOR DE
ESCOLA
Un. Adm: (183652) E E PROF MARIA SEBASTIANA DE SOUZA
A Partir de: 02/01/2024 Até31/12/2025

Processo N.: 1000004421281

Nome: (248781/4) MARLEI DE JESUS BIELESKI
Cargo/Função: (9903) COORDENADOR PEDAGOGICO/FDE -
COORD. PEDAGOGICO
Un. Adm: (016411) E E 19 DE JULHO
A Partir de: 02/01/2024 Até31/12/2025

Processo N.: 1000004420842

Nome: (302615/1) MARLI DO PRADO TELES DE ANDRADE
Cargo/Função: (9903) COORDENADOR PEDAGOGICO/FDE -
COORD. PEDAGOGICO
Un. Adm: (016152) E E ALICE BARBOSA PACHECO
A Partir de: 02/01/2024 Até31/12/2025

Processo N.: 1000004419740

Nome: (257009/10) MARLISE RIEGER
Cargo/Função: (9903) COORDENADOR PEDAGOGICO/FDE -
COORD. PEDAGOGICO
Un. Adm: (013307) E E NOSSA SENHORA DE LOURDES
A Partir de: 02/01/2024 Até31/12/2025

Processo N.: 1000004418921

Nome: (243128/1) MARLON CRISTHIAN ROSA DA SILVA
Cargo/Função: (9903) COORDENADOR PEDAGOGICO/FDE -
COORD. PEDAGOGICO
Un. Adm: (011932) E E PROF FERNANDO LEITE DE CAMPOS
A Partir de: 02/01/2024 Até31/12/2025

Processo N.: 1000004420721

Nome: (288361/1) MARTA PIRES
Cargo/Função: (9903) COORDENADOR PEDAGOGICO/FDE -
COORD. PEDAGOGICO
Un. Adm: (016438) E E KREEN AKARORE
A Partir de: 02/01/2024 Até31/12/2025

Processo N.: 1000004416262

Nome: (235526/1) MAURICIO DO NASCIMENTO FARIAS
Cargo/Função: (9903) COORDENADOR PEDAGOGICO/FDE -
COORD. PEDAGOGICO
Un. Adm: (011525) E E FEBRONIO RODRIGUES
A Partir de: 02/01/2024 Até31/12/2025

Processo N.: 1000004420083

Nome: (279915/3) MAURICIO MACEDO VIEIRA
Cargo/Função: (9903) COORDENADOR PEDAGOGICO/FDE -
COORD. PEDAGOGICO
Un. Adm: (009849) E E RAIMUNDO PINHEIRO DA SILVA
A Partir de: 02/01/2024 Até31/12/2025

Processo N.: 1000004421400

Nome: (214998/14) MAYARA CARLOTTO DE NOVAIS
Cargo/Função: (9903) COORDENADOR PEDAGOGICO/FDE -
COORD. PEDAGOGICO
Un. Adm: (014958) E E ANTONIO JOSE DE LIMA
A Partir de: 02/01/2024 Até31/12/2025

Processo N.: 1000004420026

Nome: (224649/5) MAYARA SILVA SANTOS PEREIRA
Cargo/Função: (3689) DIRETOR DE ESCOLA/FDE - DIRETOR DE
ESCOLA
Un. Adm: (069140) E E 29 DE SETEMBRO
A Partir de: 02/01/2024 Até31/12/2025

Processo N.: 1000004419909

Nome: (106948/12) MERLISON GUARIENTI
Cargo/Função: (9903) COORDENADOR PEDAGOGICO/FDE -
COORD. PEDAGOGICO
Un. Adm: (014575) E E DR ARTHUR ANTUNES MACIEL
A Partir de: 02/01/2024 Até31/12/2025

Processo N.: 1000004419394

Nome: (240083/1) MERY ELLEN DE CAMPOS PESSOA
Cargo/Função: (3697) SECRETARIO DE ESCOLA/FDE -
SECRETARIO DE ESCOLA
Un. Adm: (061298) E E MIL TIRADENTES PROF NATALINO
FERREIRA MENDES
A Partir de: 02/01/2024 Até31/12/2025

Processo N.: 1000004415782

Nome: (288510/1) MICHAEL JHONNY BORGES CHOI
Cargo/Função: (9903) COORDENADOR PEDAGOGICO/FDE -
COORD. PEDAGOGICO
Un. Adm: (117595) E E PE FIRMO PINTO DUARTE FILHO
A Partir de: 02/01/2024 Até31/12/2025

Processo N.: 1000004419512

Nome: (239474/1) MIDIA SILVA GOES
Cargo/Função: (9903) COORDENADOR PEDAGOGICO/FDE -
COORD. PEDAGOGICO
Un. Adm: (044180) E E XV DE OUTUBRO
A Partir de: 02/01/2024 Até31/12/2025

Processo N.: 1000004417020

Nome: (221410/3) MIGUEL ANGELO ALFONSO JUNIOR
Cargo/Função: (9903) COORDENADOR PEDAGOGICO/FDE -
COORD. PEDAGOGICO
Un. Adm: (010057) E E DIONE AUGUSTA SILVA SOUZA
A Partir de: 02/01/2024 Até31/12/2025

Processo N.: 1000004421362

Nome: (78537/45) MIGUELINA CRISTINA DA SILVA COSTA
SANTOS
Cargo/Função: (9903) COORDENADOR PEDAGOGICO/FDE -
COORD. PEDAGOGICO
Un. Adm: (012726) E E DOM FRANCISCO DE AQUINO CORREA
A Partir de: 02/01/2024 Até31/12/2025

Processo N.: 1000004414873

Nome: (227912/1) MILENE MEDEIROS DE OLIVEIRA
Cargo/Função: (9903) COORDENADOR PEDAGOGICO/FDE -
COORD. PEDAGOGICO
Un. Adm: (127701) E E MIL TIR SD PM ANTONIO EUSTAQUIO DE
PAULA
A Partir de: 02/01/2024 Até31/12/2025

Processo N.: 1000004413035

Nome: (54410/13) MIRIAM DE FATIMA LAGARES
Cargo/Função: (3689) DIRETOR DE ESCOLA/FDE - DIRETOR DE
ESCOLA
Un. Adm: (015172) E E COUTO MAGALHAES
A Partir de: 02/01/2024 Até31/12/2025

Processo N.: 1000004418082

Nome: (20185/1) MIRIAN VALERIA CURVO MORAES DA SILVA
Cargo/Função: (9903) COORDENADOR PEDAGOGICO/FDE -
COORD. PEDAGOGICO
Un. Adm: (020516) E E DR MARIO DE CASTRO
A Partir de: 02/01/2024 Até31/12/2025

Processo N.: 1000004413929

Nome: (132691/21) MIRTES IVETE PILGER LOCATELLI
Cargo/Função: (9903) COORDENADOR PEDAGOGICO/FDE -
COORD. PEDAGOGICO
Un. Adm: (011339) E E IR DIVA PIMENTEL
A Partir de: 02/01/2024 Até31/12/2025

Processo N.: 1000004419362

Nome: (227347/1) MITCHELLE APARECIDA DE SANTANA
Cargo/Função: (3697) SECRETARIO DE ESCOLA/FDE -
SECRETARIO DE ESCOLA
Un. Adm: (015989) E E VER BENTO MUNIZ
A Partir de: 02/01/2024 Até31/12/2025

Processo N.: 1000004416537

Nome: (229173/37) MOISES PEREIRA MENDES
Cargo/Função: (9903) COORDENADOR PEDAGOGICO/FDE -
COORD. PEDAGOGICO
Un. Adm: (011606) E E ONZE DE MARCO
A Partir de: 02/01/2024 Até31/12/2025

Processo N.: 1000004419431

Nome: (305162/1) MONICA INGREDY BOAVENTURA FELISBERTO
Cargo/Função: (9903) COORDENADOR PEDAGOGICO/FDE -
COORD. PEDAGOGICO
Un. Adm: (176800) E E PARECIS
A Partir de: 02/01/2024 Até31/12/2025

Processo N.: 1000004413425

Nome: (76456/5) MONICA VALERIA FERRARI SANTOS
Cargo/Função: (9903) COORDENADOR PEDAGOGICO/FDE -
COORD. PEDAGOGICO
Un. Adm: (011886) E E DEP FRANCISCO E RANGEL TORRES
A Partir de: 02/01/2024 Até31/12/2025

Processo N.: 1000004420601

Nome: (285885/1) MONIQUE MATIAS NUNES
Cargo/Função: (3697) SECRETARIO DE ESCOLA/FDE -
SECRETARIO DE ESCOLA
Un. Adm: (009725) E E AGENOR FERREIRA LEAO
A Partir de: 02/01/2024 Até31/12/2025

Processo N.: 1000004413176

Nome: (290255/1) NADJA SANTOS DE SOUSA MIRANDA
Cargo/Função: (9903) COORDENADOR PEDAGOGICO/FDE -
COORD. PEDAGOGICO
Un. Adm: (021717) E E 19 DE MAIO
A Partir de: 02/01/2024 Até31/12/2025

Processo N.: 1000004418912

Nome: (55300/21) NARCISO PEDROSO DA SILVA
Cargo/Função: (9903) COORDENADOR PEDAGOGICO/FDE -
COORD. PEDAGOGICO
Un. Adm: (010456) E E FILOGONIO CORREA
A Partir de: 02/01/2024 Até31/12/2025

Processo N.: 1000004413220

Nome: (212527/46) NATALIA CUNHA DE SOUZA
Cargo/Função: (9903) COORDENADOR PEDAGOGICO/FDE -
COORD. PEDAGOGICO
Un. Adm: (148091) E E JARDIM UNIVERSITARIO
A Partir de: 02/01/2024 Até31/12/2025

Processo N.: 1000004419170

Nome: (277344/2) NATALIA HELOISA ARAGAO SARAIVA
Cargo/Função: (9903) COORDENADOR PEDAGOGICO/FDE -
COORD. PEDAGOGICO
Un. Adm: (016519) E E 13 DE MAIO
A Partir de: 02/01/2024 Até31/12/2025

Processo N.: 1000004421179

Nome: (226251/1) NATALIA TRIPOLONI TANGERINO SILVA
Cargo/Função: (9903) COORDENADOR PEDAGOGICO/FDE -
COORD. PEDAGOGICO
Un. Adm: (012939) E E MARIA AUXILIADORA
A Partir de: 02/01/2024 Até31/12/2025

Processo N.: 1000004419774

Nome: (74630/32) NEIDE LOPES DA SILVA FILIPUS
Cargo/Função: (9903) COORDENADOR PEDAGOGICO/FDE -
COORD. PEDAGOGICO
Un. Adm: (091448) E E PROF EDELI MANTOVANI
A Partir de: 02/01/2024 Até31/12/2025

Processo N.: 1000004421437

Nome: (125159/6) NEIDIANE GOULART LIMA PAIVA
Cargo/Função: (9903) COORDENADOR PEDAGOGICO/FDE -
COORD. PEDAGOGICO
Un. Adm: (014869) E E PREF ARTHUR RAMOS
A Partir de: 02/01/2024 Até31/12/2025

Processo N.: 1000004419459

Nome: (60700/5) NELBA NEIDA CORREA ANDRADE
Cargo/Função: (9903) COORDENADOR PEDAGOGICO/FDE -
COORD. PEDAGOGICO
Un. Adm: (069469) E E BERNARDINO GOMES DA LUZ
A Partir de: 02/01/2024 Até31/12/2025

Processo N.: 1000004413962

Nome: (73455/3) NELI AIRES COSTA FRANZOLIN PORTES
Cargo/Função: (9903) COORDENADOR PEDAGOGICO/FDE -
COORD. PEDAGOGICO
Un. Adm: (038709) E E JUSCELINO KUBISTCHEK
A Partir de: 02/01/2024 Até31/12/2025

Processo N.: 1000004419538

Nome: (290138/1) NERIANE RIOS SOUZA
Cargo/Função: (9903) COORDENADOR PEDAGOGICO/FDE -
COORD. PEDAGOGICO
Un. Adm: (184586) E E MANOEL DE BARROS
A Partir de: 02/01/2024 Até31/12/2025

Processo N.: 1000004419518

Nome: (112396/14) NEUCILEIA FERREIRA DA SILVA ARAUJO
Cargo/Função: (9903) COORDENADOR PEDAGOGICO/FDE -
COORD. PEDAGOGICO
Un. Adm: (013374) E E MANOEL SOARES CAMPOS
A Partir de: 02/01/2024 Até31/12/2025

Processo N.: 1000004421233

Nome: (66127/6) NEURACY TRINDADE SANTANA
Cargo/Função: (9903) COORDENADOR PEDAGOGICO/FDE -
COORD. PEDAGOGICO
Un. Adm: (014303) E E PEDRO FERREIRA
A Partir de: 02/01/2024 Até31/12/2025

Processo N.: 1000004414131

Nome: (275710/6) NEUSIVANIA SOUZA LUZ
Cargo/Função: (9903) COORDENADOR PEDAGOGICO/FDE -
COORD. PEDAGOGICO
Un. Adm: (014150) E E SANTA TEREZINHA
A Partir de: 02/01/2024 Até31/12/2025

Processo N.: 1000004415312

Nome: (217883/4) NEY RAMOS BISPO DE SOUZA
Cargo/Função: (9903) COORDENADOR PEDAGOGICO/FDE -
COORD. PEDAGOGICO
Un. Adm: (015075) E E ARLINDO ESTILAC LEAL
A Partir de: 02/01/2024 Até31/12/2025

Processo N.: 1000004419094

Nome: (256540/7) NIDIA SOIANE LIMA GERALDINO
Cargo/Função: (9903) COORDENADOR PEDAGOGICO/FDE -
COORD. PEDAGOGICO
Un. Adm: (173576) E E GOV DANTE MARTINS DE OLIVEIRA
A Partir de: 02/01/2024 Até31/12/2025

Processo N.: 1000004419205

Nome: (290009/1) NIELLE THAIS DA SILVA AMORIM BRITO
Cargo/Função: (9903) COORDENADOR PEDAGOGICO/FDE -
COORD. PEDAGOGICO
Un. Adm: (158356) E E LUIS PEDROSO DA SILVA
A Partir de: 02/01/2024 Até31/12/2025

Processo N.: 1000004413912

Nome: (129811/7) NIVIA IRACY FERNANDES TAVARES
Cargo/Função: (9903) COORDENADOR PEDAGOGICO/FDE -
COORD. PEDAGOGICO
Un. Adm: (124907) E E TEOTONIO CARLOS DA CUNHA NETO
A Partir de: 02/01/2024 Até31/12/2025

Processo N.: 1000004420761

Nome: (38006/4) NOEMIA MARIA DE SOUZA
Cargo/Função: (9903) COORDENADOR PEDAGOGICO/FDE -
COORD. PEDAGOGICO
Un. Adm: (013943) E E GOV JOAO PONCE DE ARRUDA
A Partir de: 02/01/2024 Até31/12/2025

Processo N.: 1000004420975

Nome: (112711/11) NORAIDES FERREIRA DE ALMEIDA
Cargo/Função: (10880) COORDENADOR PEDAGOGICO -
COORD. PEDAGOGICO
Un. Adm: (015385) E E PLACIDO DE CASTRO
A Partir de: 02/01/2024 Até31/12/2025

Processo N.: 1000004421441

Nome: (121601/8) NUBIA DE ARAUJO POMBAL
Cargo/Função: (9903) COORDENADOR PEDAGOGICO/FDE -
COORD. PEDAGOGICO
Un. Adm: (014869) E E PREF ARTHUR RAMOS
A Partir de: 02/01/2024 Até31/12/2025

Processo N.: 1000004419265

Nome: (43941/29) OCILENE CELIA DA SILVA OLIVEIRA
Cargo/Função: (9903) COORDENADOR PEDAGOGICO/FDE -
COORD. PEDAGOGICO
Un. Adm: (012122) E E PROF JERCY JACOB
A Partir de: 02/01/2024 Até31/12/2025

Processo N.: 1000004419273

Nome: (216045/9) OESLEY CAETANO DO NASCIMENTO LOMAS
Cargo/Função: (9903) COORDENADOR PEDAGOGICO/FDE -
COORD. PEDAGOGICO
Un. Adm: (096865) E E PROF MARLENE MARQUES DE BARROS
A Partir de: 02/01/2024 Até31/12/2025

Processo N.: 1000004413203

Nome: (144439/23) ORDALICIO APARECIDO TORRES
Cargo/Função: (9903) COORDENADOR PEDAGOGICO/FDE -
COORD. PEDAGOGICO
Un. Adm: (148091) E E JARDIM UNIVERSITARIO
A Partir de: 02/01/2024 Até31/12/2025

Processo N.: 1000004415991

Nome: (295769/1) OSVALDO RIBEIRO DE SOUZA NETO
Cargo/Função: (9903) COORDENADOR PEDAGOGICO/FDE -
COORD. PEDAGOGICO
Un. Adm: (009814) E E PROF ANA MARIA DO COUTO
A Partir de: 02/01/2024 Até31/12/2025

Processo N.: 1000004414163

Nome: (229064/2) OZENI DE SOUSA RODRIGUES
Cargo/Função: (9903) COORDENADOR PEDAGOGICO/FDE -
COORD. PEDAGOGICO
Un. Adm: (015172) E E COUTO MAGALHAES
A Partir de: 02/01/2024 Até31/12/2025

Processo N.: 1000004419463

Nome: (221490/3) PATRICIA BARRETO MEDRADO
Cargo/Função: (9903) COORDENADOR PEDAGOGICO/FDE -
COORD. PEDAGOGICO
Un. Adm: (015954) E E WILSON DE ALMEIDA
A Partir de: 02/01/2024 Até31/12/2025

Processo N.: 1000004419064

Nome: (290417/1) PATRICIA DA SILVA GOUVEIA
Cargo/Função: (9903) COORDENADOR PEDAGOGICO/FDE -
COORD. PEDAGOGICO
Un. Adm: (071765) E E DUNGA RODRIGUES
A Partir de: 02/01/2024 Até31/12/2025

Processo N.: 1000004419671

Nome: (290293/1) PATRICIA DUARTE DE OLIVEIRA
Cargo/Função: (9903) COORDENADOR PEDAGOGICO/FDE -
COORD. PEDAGOGICO
Un. Adm: (015911) E E RAMON SANCHES MARQUES
A Partir de: 02/01/2024 Até31/12/2025

Processo N.: 1000004419466

Nome: (117901/27) PATRICIA FERNANDA CARNEIRO DA SILVA
Cargo/Função: (9903) COORDENADOR PEDAGOGICO/FDE -
COORD. PEDAGOGICO
Un. Adm: (015954) E E WILSON DE ALMEIDA
A Partir de: 02/01/2024 Até31/12/2025

Processo N.: 1000004419796

Nome: (272376/3) PATRICIA ITAIBELE GOMES PEREIRA
Cargo/Função: (9903) COORDENADOR PEDAGOGICO/FDE -
COORD. PEDAGOGICO
Un. Adm: (014613) E E 07 DE SETEMBRO
A Partir de: 02/01/2024 Até31/12/2025

Processo N.: 1000004413768

Nome: (134290/2) PAULA ERICA RODRIGUES DE LIMA
Cargo/Função: (9903) COORDENADOR PEDAGOGICO/FDE -
COORD. PEDAGOGICO
Un. Adm: (015091) E E ANTONIO GROHS
A Partir de: 02/01/2024 Até31/12/2025

Processo N.: 1000004413655

Nome: (137687/2) PAULA FERNANDA FARIAS KATSUYAMA
Cargo/Função: (9903) COORDENADOR PEDAGOGICO/FDE -
COORD. PEDAGOGICO
Un. Adm: (015105) E E 9 DE JULHO
A Partir de: 02/01/2024 Até31/12/2025

Processo N.: 1000004419993

Nome: (87065/1) PAULA VANESSA DA SILVA BORGES
Cargo/Função: (9903) COORDENADOR PEDAGOGICO/FDE -
COORD. PEDAGOGICO
Un. Adm: (015849) E E ROSMAY KARA JOSE
A Partir de: 02/01/2024 Até31/12/2025

Processo N.: 1000004414182

Nome: (59571/25) PAULINA NETA SOUSA E SILVA
Cargo/Função: (9903) COORDENADOR PEDAGOGICO/FDE -
COORD. PEDAGOGICO
Un. Adm: (014095) E E TANCREDO A NEVES
A Partir de: 02/01/2024 Até31/12/2025

Processo N.: 1000004420581

Nome: (307854/1) PAULO LINO DA SILVA
Cargo/Função: (9903) COORDENADOR PEDAGOGICO/FDE -
COORD. PEDAGOGICO
Un. Adm: (013056) E E MARIO SPINELLI
A Partir de: 02/01/2024 Até31/12/2025

Processo N.: 1000004419806

Nome: (144482/26) PAULO MARCHIORI CORTE
Cargo/Função: (10880) COORDENADOR PEDAGOGICO -
COORD. PEDAGOGICO
Un. Adm: (091448) E E PROF EDELI MANTOVANI
A Partir de: 02/01/2024 Até31/12/2025

Processo N.: 1000004415123

Nome: (139869/1) PAULO ROBERTO GUIMARAES
Cargo/Função: (9903) COORDENADOR PEDAGOGICO/FDE -
COORD. PEDAGOGICO
Un. Adm: (015130) E E 31 DE MARCO
A Partir de: 02/01/2024 Até31/12/2025

Processo N.: 1000004416144

Nome: (145026/10) PEDRO HENRIQUE DE OLIVEIRA
Cargo/Função: (9903) COORDENADOR PEDAGOGICO/FDE -
COORD. PEDAGOGICO
Un. Adm: (015180) E E CEL ONDINO R LIMA
A Partir de: 02/01/2024 Até31/12/2025

Processo N.: 1000004420855

Nome: (221582/8) POLIANA FERREIRA DO COUTO
Cargo/Função: (9903) COORDENADOR PEDAGOGICO/FDE -
COORD. PEDAGOGICO
Un. Adm: (015334) E E IR LUCINDA FACHINI
A Partir de: 02/01/2024 Até31/12/2025

Processo N.: 1000004420861

Nome: (231936/12) PRISCILA COSTA DE PAULA
Cargo/Função: (9903) COORDENADOR PEDAGOGICO/FDE -
COORD. PEDAGOGICO
Un. Adm: (173355) E E BOA ESPERANCA
A Partir de: 02/01/2024 Até31/12/2025

Processo N.: 1000004421183

Nome: (310235/1) RAFAEL ABNER OLIVEIRA RESENDE SILVA
Cargo/Função: (9903) COORDENADOR PEDAGOGICO/FDE -
COORD. PEDAGOGICO
Un. Adm: (016071) E E SAO LOURENCO
A Partir de: 02/01/2024 Até31/12/2025

Processo N.: 1000004413334

Nome: (289734/1) RAFAEL CARVALHO SANTOS
Cargo/Função: (9903) COORDENADOR PEDAGOGICO/FDE -
COORD. PEDAGOGICO
Un. Adm: (197300) E EST MIL DOM PEDRO II VITORIA F DA RIVA
A Partir de: 02/01/2024 Até31/12/2025

Processo N.: 1000004420066
 Nome: (290066/1) RAFAEL DE OLIVEIRA SILVA
 Cargo/Função: (9903) COORDENADOR PEDAGOGICO/FDE -
 COORD. PEDAGOGICO
 Un. Adm: (124060) E E PROF MARIA HERMINIA ALVES
 A Partir de: 02/01/2024 Até31/12/2025

Processo N.: 1000004419161
 Nome: (210928/20) RAFAELA MARCIANO DE FREITAS
 Cargo/Função: (9903) COORDENADOR PEDAGOGICO/FDE -
 COORD. PEDAGOGICO
 Un. Adm: (016519) E E 13 DE MAIO
 A Partir de: 02/01/2024 Até31/12/2025

Processo N.: 1000004414162
 Nome: (66461/5) RAIMUNDO RIBEIRO DOS SANTOS
 Cargo/Função: (9903) COORDENADOR PEDAGOGICO/FDE -
 COORD. PEDAGOGICO
 Un. Adm: (014150) E E SANTA TEREZINHA
 A Partir de: 02/01/2024 Até31/12/2025

Processo N.: 1000004418034
 Nome: (239284/8) RAQUEL FERREIRA DE SOUZA
 Cargo/Função: (9903) COORDENADOR PEDAGOGICO/FDE -
 COORD. PEDAGOGICO
 Un. Adm: (009717) E E DR ESTEVAO ALVES CORREA
 A Partir de: 02/01/2024 Até31/12/2025

Processo N.: 1000004419925
 Nome: (285764/1) RAQUEL GONCALVES BARBOSA
 Cargo/Função: (9903) COORDENADOR PEDAGOGICO/FDE -
 COORD. PEDAGOGICO
 Un. Adm: (014575) E E DR ARTHUR ANTUNES MACIEL
 A Partir de: 02/01/2024 Até31/12/2025

Processo N.: 1000004419829
 Nome: (231284/7) RAQUEL NEVES PEREIRA DE QUEIROZ
 Cargo/Função: (9903) COORDENADOR PEDAGOGICO/FDE -
 COORD. PEDAGOGICO
 Un. Adm: (014648) E E 21 DE ABRIL
 A Partir de: 02/01/2024 Até31/12/2025

Processo N.: 1000004419690
 Nome: (254745/6) RAQUEL VENANCIO
 Cargo/Função: (9903) COORDENADOR PEDAGOGICO/FDE -
 COORD. PEDAGOGICO
 Un. Adm: (016500) E E MARIO SPINELLI
 A Partir de: 02/01/2024 Até31/12/2025

Processo N.: 1000004419613
 Nome: (139375/7) RAUANY LOPES GOMES BERTOL
 Cargo/Função: (9903) COORDENADOR PEDAGOGICO/FDE -
 COORD. PEDAGOGICO
 Un. Adm: (158399) E E CLEUFA HUBNER
 A Partir de: 02/01/2024 Até31/12/2025

Processo N.: 1000004420086
 Nome: (286810/1) RAYLANDER MARTINS DE CARVALHO
 Cargo/Função: (9903) COORDENADOR PEDAGOGICO/FDE -
 COORD. PEDAGOGICO
 Un. Adm: (114561) E E PROF ELCIO PRATES
 A Partir de: 02/01/2024 Até31/12/2025

Processo N.: 1000004413701
 Nome: (295762/1) RAYLANE RODRIGUES DOS SANTOS
 Cargo/Função: (9903) COORDENADOR PEDAGOGICO/FDE -
 COORD. PEDAGOGICO
 Un. Adm: (038652) E E 29 DE JULHO
 A Partir de: 02/01/2024 Até31/12/2025

Processo N.: 1000004413513
 Nome: (95995/24) REGIA CRISTINA PIRES
 Cargo/Função: (9903) COORDENADOR PEDAGOGICO/FDE -
 COORD. PEDAGOGICO
 Un. Adm: (013536) E E NOVA CANAA
 A Partir de: 02/01/2024 Até31/12/2025

Processo N.: 1000004419883
 Nome: (137581/3) REGIANE CARVALHO DE CASTRO BORGES
 Cargo/Função: (9903) COORDENADOR PEDAGOGICO/FDE -
 COORD. PEDAGOGICO
 Un. Adm: (212474) E E DES INT DA ED BAS BEN SANT DA SIL
 FREIRE
 A Partir de: 02/01/2024 Até31/12/2025

Processo N.: 1000004421391
 Nome: (70423/4) REGIMAR DIAS FERREIRA ARAUJO
 Cargo/Função: (9903) COORDENADOR PEDAGOGICO/FDE -
 COORD. PEDAGOGICO
 Un. Adm: (049689) E E SANTA TERESINHA
 A Partir de: 02/01/2024 Até31/12/2025

Processo N.: 1000004421387
 Nome: (86574/2) REGINA MAURA DE ALMEIDA
 Cargo/Função: (9903) COORDENADOR PEDAGOGICO/FDE -
 COORD. PEDAGOGICO
 Un. Adm: (012670) E E FREI CARLOS VALLETE
 A Partir de: 02/01/2024 Até31/12/2025

Processo N.: 1000004418992
 Nome: (274644/9) REGINALDO BRAGA DOS SANTOS
 Cargo/Função: (9903) COORDENADOR PEDAGOGICO/FDE -
 COORD. PEDAGOGICO
 Un. Adm: (097012) E E JOSE APARECIDO RIBEIRO
 A Partir de: 02/01/2024 Até31/12/2025

Processo N.: 1000004418971
 Nome: (46482/30) REGINALDO TORRES DA SILVA
 Cargo/Função: (9903) COORDENADOR PEDAGOGICO/FDE -
 COORD. PEDAGOGICO
 Un. Adm: (011967) E E PROF VANIL STABILITO
 A Partir de: 02/01/2024 Até31/12/2025

Processo N.: 1000004420419
 Nome: (40946/12) REGIS APARECIDO DE OLIVEIRA
 Cargo/Função: (3689) DIRETOR DE ESCOLA/FDE - DIRETOR DE
 ESCOLA
 Un. Adm: (011703) E E PROF DEMETRIO COSTA PEREIRA
 A Partir de: 02/01/2024 Até31/12/2025

Processo N.: 1000004421358
 Nome: (237329/28) RENAN DAN GOIS
 Cargo/Função: (9903) COORDENADOR PEDAGOGICO/FDE -
 COORD. PEDAGOGICO
 Un. Adm: (011193) E E 10 DE DEZEMBRO
 A Partir de: 02/01/2024 Até31/12/2025

Processo N.: 1000004419150
 Nome: (254287/11) RENATA CRISTINA CLAUDINO DE OLIVEIRA
 Cargo/Função: (9903) COORDENADOR PEDAGOGICO/FDE -
 COORD. PEDAGOGICO
 Un. Adm: (016519) E E 13 DE MAIO
 A Partir de: 02/01/2024 Até31/12/2025

Processo N.: 1000004420073
 Nome: (239955/11) RENATA LEAL DE LIMA AVELINO
 Cargo/Função: (9903) COORDENADOR PEDAGOGICO/FDE -
 COORD. PEDAGOGICO
 Un. Adm: (016365) E E KREEN AKARORE
 A Partir de: 02/01/2024 Até31/12/2025

Processo N.: 1000004420078
 Nome: (287413/1) RENATA SIQUEIRA DE SOUZA COSTA
 Cargo/Função: (9903) COORDENADOR PEDAGOGICO/FDE -
 COORD. PEDAGOGICO
 Un. Adm: (114561) E E PROF ELCIO PRATES
 A Partir de: 02/01/2024 Até31/12/2025

Processo N.: 1000004419396
 Nome: (240374/1) RENATO AUGUSTO LIMA ALFAIA
 Cargo/Função: (3697) SECRETARIO DE ESCOLA/FDE -
 SECRETARIO DE ESCOLA
 Un. Adm: (011606) E E ONZE DE MARCO
 A Partir de: 02/01/2024 Até31/12/2025

Processo N.: 1000004414003
 Nome: (93721/37) RENE VIEIRA LIMA
 Cargo/Função: (9903) COORDENADOR PEDAGOGICO/FDE -
 COORD. PEDAGOGICO
 Un. Adm: (014214) E E 13 DE MAIO
 A Partir de: 02/01/2024 Até31/12/2025

Processo N.: 1000004419606
 Nome: (253798/7) RIAMAR RAMIRES DA CRUZ
 Cargo/Função: (9903) COORDENADOR PEDAGOGICO/FDE -
 COORD. PEDAGOGICO
 Un. Adm: (213454) E E MIL TIR 1 TEN PM SALOMAO F F
 PIOVESAN
 A Partir de: 02/01/2024 Até31/12/2025

Processo N.: 1000004414080
Nome: (78614/5) RITA DE CACIA REGE CARVALHO
Cargo/Função: (9903) COORDENADOR PEDAGOGICO/FDE -
COORD. PEDAGOGICO
Un. Adm: (213462) E E MIL TIR CABO PM VANILSON SILVA
CARVALHO
A Partir de: 02/01/2024 Até31/12/2025

Processo N.: 1000004419728
Nome: (112483/23) RITA DE CACIA TEXEIRA
Cargo/Função: (9903) COORDENADOR PEDAGOGICO/FDE -
COORD. PEDAGOGICO
Un. Adm: (013340) E E NOSSA SENHORA DA GLORIA
A Partir de: 02/01/2024 Até31/12/2025

Processo N.: 1000004419515
Nome: (214007/6) ROBSON APARECIDO DOS SANTOS
Cargo/Função: (9903) COORDENADOR PEDAGOGICO/FDE -
COORD. PEDAGOGICO
Un. Adm: (015873) E E 13 DE MAIO
A Partir de: 02/01/2024 Até31/12/2025

Processo N.: 1000004419878
Nome: (289597/1) ROJANIA QUEIROZ CORCI
Cargo/Função: (9903) COORDENADOR PEDAGOGICO/FDE -
COORD. PEDAGOGICO
Un. Adm: (173347) E E ANTONIA MOURA MUNIZ
A Partir de: 02/01/2024 Até31/12/2025

Processo N.: 1000004413228
Nome: (254327/8) ROMARIO SIDRONE DE SOUZA
Cargo/Função: (9903) COORDENADOR PEDAGOGICO/FDE -
COORD. PEDAGOGICO
Un. Adm: (040118) E E JAYME VERISSIMO DE CAMPOS JUNIOR
A Partir de: 02/01/2024 Até31/12/2025

Processo N.: 1000004419604
Nome: (211948/7) ROMERIO DE SOUZA MOREIRA
Cargo/Função: (9903) COORDENADOR PEDAGOGICO/FDE -
COORD. PEDAGOGICO
Un. Adm: (021636) E E CECILIA CASTRO BARBOSA
A Partir de: 02/01/2024 Até31/12/2025

Processo N.: 1000004420600
Nome: (295770/1) ROMULO MATEUS FIGUEIRO DA SILVA
Cargo/Função: (9903) COORDENADOR PEDAGOGICO/FDE -
COORD. PEDAGOGICO
Un. Adm: (013102) E E MIL TIRADENTES 1o TEN C HEN PASCH
SCHEIFER
A Partir de: 02/01/2024 Até31/12/2025

Processo N.: 1000004420981
Nome: (288198/1) RONALDO PEREIRA DA COSTA
Cargo/Função: (9903) COORDENADOR PEDAGOGICO/FDE -
COORD. PEDAGOGICO
Un. Adm: (148113) E E CREMILDA DE OLIVEIRA VIANA
A Partir de: 02/01/2024 Até31/12/2025

Processo N.: 1000004419443
Nome: (140470/4) RONALDO ROCHA DA SILVA FIALHA
Cargo/Função: (9903) COORDENADOR PEDAGOGICO/FDE -
COORD. PEDAGOGICO
Un. Adm: (049794) E E SANTO ANTONIO
A Partir de: 02/01/2024 Até31/12/2025

Processo N.: 1000004420565
Nome: (129119/25) RONALDO RODRIGUES BICAS
Cargo/Função: (9903) COORDENADOR PEDAGOGICO/FDE -
COORD. PEDAGOGICO
Un. Adm: (013048) E E DEP DORMEVAL FARIA
A Partir de: 02/01/2024 Até31/12/2025

Processo N.: 1000004419615
Nome: (135905/3) ROSA DOS SANTOS PEREIRA PAES
Cargo/Função: (9903) COORDENADOR PEDAGOGICO/FDE -
COORD. PEDAGOGICO
Un. Adm: (154016) E E PROF ALZIRA MARIA DA SILVA
A Partir de: 02/01/2024 Até31/12/2025

Processo N.: 1000004413380
Nome: (213576/8) ROSA TEREZA GOMES DA SILVA MILER
Cargo/Função: (9903) COORDENADOR PEDAGOGICO/FDE -
COORD. PEDAGOGICO
Un. Adm: (016195) E E JOAO DE CAMPOS VIDAL
A Partir de: 02/01/2024 Até31/12/2025

Processo N.: 1000004419748
Nome: (39956/1) ROSANA MARIA CHRISTOFOLLO DA SILVA
Cargo/Função: (9903) COORDENADOR PEDAGOGICO/FDE -
COORD. PEDAGOGICO
Un. Adm: (118559) E E NIVALDO FRACAROLLI
A Partir de: 02/01/2024 Até31/12/2025

Processo N.: 1000004419892
Nome: (100121/14) ROSANE BEHLING
Cargo/Função: (9903) COORDENADOR PEDAGOGICO/FDE -
COORD. PEDAGOGICO
Un. Adm: (010189) E E PE JOSE MARIA DO SACRAMENTO
A Partir de: 02/01/2024 Até31/12/2025

Processo N.: 1000004419111
Nome: (53814/42) ROSANGELA FERREIRA RODRIGUES
Cargo/Função: (9903) COORDENADOR PEDAGOGICO/FDE -
COORD. PEDAGOGICO
Un. Adm: (010995) E E MAJ OTAVIO PITALUGA
A Partir de: 02/01/2024 Até31/12/2025

Processo N.: 1000004420060
Nome: (252719/1) ROSANGELA GONCALVES CARNIO
Cargo/Função: (9903) COORDENADOR PEDAGOGICO/FDE -
COORD. PEDAGOGICO
Un. Adm: (016357) E E IRANY JAIME FARINA
A Partir de: 02/01/2024 Até31/12/2025

Processo N.: 1000004419425
Nome: (89874/1) ROSANGELA MARQUES DE MORAES
Cargo/Função: (3697) SECRETARIO DE ESCOLA/FDE -
SECRETARIO DE ESCOLA
Un. Adm: (016020) E E PROF JOAO BATISTA
A Partir de: 02/01/2024 Até31/12/2025

Processo N.: 1000004421029
Nome: (70968/50) ROSANGELA NATALINA ZATTAR DA SILVA
Cargo/Função: (9903) COORDENADOR PEDAGOGICO/FDE -
COORD. PEDAGOGICO
Un. Adm: (012866) E E INOCENCIA RACHID JAUDY
A Partir de: 02/01/2024 Até31/12/2025

Processo N.: 1000004421338
Nome: (114805/30) ROSANIA MAURA MARTINS E SILVA
Cargo/Função: (9903) COORDENADOR PEDAGOGICO/FDE -
COORD. PEDAGOGICO
Un. Adm: (012688) E E ANTONIO JOAO RIBEIRO
A Partir de: 02/01/2024 Até31/12/2025

Processo N.: 1000004419294
Nome: (287779/1) ROSECARLA BATISTA VIEIRA ARNALDO
Cargo/Função: (9903) COORDENADOR PEDAGOGICO/FDE -
COORD. PEDAGOGICO
Un. Adm: (192210) E E ARLETE MARIA CAPELLARI
A Partir de: 02/01/2024 Até31/12/2025

Processo N.: 1000004413196
Nome: (214014/8) ROSELENE NARDI BATISTA
Cargo/Função: (9903) COORDENADOR PEDAGOGICO/FDE -
COORD. PEDAGOGICO
Un. Adm: (015601) E E CECILIA MEIRELES
A Partir de: 02/01/2024 Até31/12/2025

Processo N.: 1000004419016
Nome: (262327/6) ROSELI DE SOUZA LIMA
Cargo/Função: (9903) COORDENADOR PEDAGOGICO/FDE -
COORD. PEDAGOGICO
Un. Adm: (012017) E E DEP SALIM NADAF
A Partir de: 02/01/2024 Até31/12/2025

Processo N.: 1000004418959
Nome: (256587/8) ROSELI HURTADO DA CRUZ
Cargo/Função: (9903) COORDENADOR PEDAGOGICO/FDE -
COORD. PEDAGOGICO
Un. Adm: (009393) E E JOAO BRIENE DE CAMARGO
A Partir de: 02/01/2024 Até31/12/2025

Processo N.: 1000004413574
Nome: (137370/11) ROSELI PEREIRA DOS SANTOS GATTIBONI
Cargo/Função: (9903) COORDENADOR PEDAGOGICO/FDE -
COORD. PEDAGOGICO
Un. Adm: (173282) E E PROF NEIDE ENARA SIMA
A Partir de: 02/01/2024 Até31/12/2025

Processo N.: 1000004420952
Nome: (75483/15) ROSELILDA DE FATIMA CELESTINO MACHADO
Cargo/Função: (9903) COORDENADOR PEDAGOGICO/FDE -
COORD. PEDAGOGICO
Un. Adm: (013625) E E JOAO PEDRO TORRES
A Partir de: 02/01/2024 Até31/12/2025

Processo N.: 1000004413442
Nome: (38266/1) ROSEMARY DA LUZ
Cargo/Função: (9903) COORDENADOR PEDAGOGICO/FDE -
COORD. PEDAGOGICO
Un. Adm: (124087) E E IVONE BORKWSKI DE LIMA
A Partir de: 02/01/2024 Até31/12/2025

Processo N.: 1000004417243
Nome: (130944/38) ROSENIL GONCALINA DOS REIS E SILVA
Cargo/Função: (9903) COORDENADOR PEDAGOGICO/FDE -
COORD. PEDAGOGICO
Un. Adm: (094439) E E DIVA HUGUENEY DE SIQUEIRA BASTOS
A Partir de: 02/01/2024 Até31/12/2025

Processo N.: 1000004419520
Nome: (140904/15) ROSIANE APARECIDA DIAS PEREIRA
Cargo/Função: (9903) COORDENADOR PEDAGOGICO/FDE -
COORD. PEDAGOGICO
Un. Adm: (016470) E E DOM BOSCO
A Partir de: 02/01/2024 Até31/12/2025

Processo N.: 1000004419196
Nome: (253128/1) ROSIDELMA FERREIRA DA COSTA
Cargo/Função: (9903) COORDENADOR PEDAGOGICO/FDE -
COORD. PEDAGOGICO
Un. Adm: (012815) E E JOAO CALIXTO BERNARDES
A Partir de: 02/01/2024 Até31/12/2025

Processo N.: 1000004419311
Nome: (287987/1) ROSILENE RODRIGUES DOS SANTOS BORGES
Cargo/Função: (9903) COORDENADOR PEDAGOGICO/FDE -
COORD. PEDAGOGICO
Un. Adm: (016543) E E CANDIDO PORTINARI
A Partir de: 02/01/2024 Até31/12/2025

Processo N.: 1000004415282
Nome: (141271/8) ROSIMEIRE CARRIJO REZENDE LIMA
Cargo/Função: (9903) COORDENADOR PEDAGOGICO/FDE -
COORD. PEDAGOGICO
Un. Adm: (011509) E E DR JOAO PONCE DE ARRUDA
A Partir de: 02/01/2024 Até31/12/2025

Processo N.: 1000004419815
Nome: (101261/29) ROSINEI CANAVARROS DA CRUZ
Cargo/Função: (9903) COORDENADOR PEDAGOGICO/FDE -
COORD. PEDAGOGICO
Un. Adm: (010154) E E ZELIA DA COSTA ALMEIDA
A Partir de: 02/01/2024 Até31/12/2025

Processo N.: 1000004418951
Nome: (217066/5) ROSINEI DA SILVA E SOUSA
Cargo/Função: (9903) COORDENADOR PEDAGOGICO/FDE -
COORD. PEDAGOGICO
Un. Adm: (014451) E E JOAO DE CAMPOS BORGES
A Partir de: 02/01/2024 Até31/12/2025

Processo N.: 1000004416932
Nome: (213867/5) ROSINEIDE MARIA DA CONCEICAO
Cargo/Função: (9903) COORDENADOR PEDAGOGICO/FDE -
COORD. PEDAGOGICO
Un. Adm: (010502) E E AUREOLINA EUSTACIA RIBEIRO
A Partir de: 02/01/2024 Até31/12/2025

Processo N.: 1000004419246
Nome: (295793/1) ROZANGELA ALMEIDA DOS SANTOS
Cargo/Função: (9903) COORDENADOR PEDAGOGICO/FDE -
COORD. PEDAGOGICO
Un. Adm: (196509) E E MIL TIR MAJOR PM ERNESTINO
VERISSIMO DA SILVA
A Partir de: 02/01/2024 Até31/12/2025

Processo N.: 1000004421277
Nome: (211356/4) RUBENS CACIO BENINCA
Cargo/Função: (9903) COORDENADOR PEDAGOGICO/FDE -
COORD. PEDAGOGICO
Un. Adm: (069582) E E ANDRE ANTONIO MAGGI
A Partir de: 02/01/2024 Até31/12/2025

Processo N.: 1000004421018
Nome: (87216/1) RUBIA APARECIDA BRESOLIN
Cargo/Função: (9903) COORDENADOR PEDAGOGICO/FDE -
COORD. PEDAGOGICO
Un. Adm: (038571) E E MONTEIRO LOBATO
A Partir de: 02/01/2024 Até31/12/2025

Processo N.: 1000004419636
Nome: (212699/4) SALETE DOS SANTOS DA SILVA
Cargo/Função: (9903) COORDENADOR PEDAGOGICO/FDE -
COORD. PEDAGOGICO
Un. Adm: (124923) E E ANDRE ANTONIO MAGGI
A Partir de: 02/01/2024 Até31/12/2025

Processo N.: 1000004419370
Nome: (302637/1) SAMUEL RIBEIRO LOPES
Cargo/Função: (9903) COORDENADOR PEDAGOGICO/FDE -
COORD. PEDAGOGICO
Un. Adm: (016055) E E MADRE TARCILA
A Partir de: 02/01/2024 Até31/12/2025

Processo N.: 1000004420001
Nome: (235754/1) SANDRA DE ARAUJO KREBS
Cargo/Função: (9903) COORDENADOR PEDAGOGICO/FDE -
COORD. PEDAGOGICO
Un. Adm: (015806) E E JOSE ALVES BEZERRA
A Partir de: 02/01/2024 Até31/12/2025

Processo N.: 1000004415154
Nome: (136374/8) SANDRA FERREIRA RAMOS
Cargo/Função: (9903) COORDENADOR PEDAGOGICO/FDE -
COORD. PEDAGOGICO
Un. Adm: (010243) E E CEL RAFAEL DE SIQUEIRA
A Partir de: 02/01/2024 Até31/12/2025

Processo N.: 1000004419083
Nome: (214148/4) SANDRA LEITE DOS SANTOS
Cargo/Função: (9903) COORDENADOR PEDAGOGICO/FDE -
COORD. PEDAGOGICO
Un. Adm: (010596) E E MIL D PEDRO II PRES MEDICI
A Partir de: 02/01/2024 Até31/12/2025

Processo N.: 1000004419956
Nome: (53951/10) SANDRA LUZIA PINTO DE MAGALHAES
PEDROSO
Cargo/Função: (9903) COORDENADOR PEDAGOGICO/FDE -
COORD. PEDAGOGICO
Un. Adm: (012548) E E LEONIDAS DE MATOS
A Partir de: 02/01/2024 Até31/12/2025

Processo N.: 1000004419793
Nome: (210384/5) SANDRA MARA MEZALIRA
Cargo/Função: (9903) COORDENADOR PEDAGOGICO/FDE -
COORD. PEDAGOGICO
Un. Adm: (091448) E E PROF EDELI MANTOVANI
A Partir de: 02/01/2024 Até31/12/2025

Processo N.: 1000004419144
Nome: (200606/23) SANDRA MARIA ALVES DE SOUZA
Cargo/Função: (9903) COORDENADOR PEDAGOGICO/FDE -
COORD. PEDAGOGICO
Un. Adm: (173762) E E PROF DJALMA GUILHERME DA SILVA
A Partir de: 02/01/2024 Até31/12/2025

Processo N.: 1000004414068
Nome: (67943/3) SANDRA MARIA MENEZES LUZ FERNANDES
Cargo/Função: (9903) COORDENADOR PEDAGOGICO/FDE -
COORD. PEDAGOGICO
Un. Adm: (091456) E E JOSE GONCALVES DOS SANTOS
A Partir de: 02/01/2024 Até31/12/2025

Processo N.: 1000004413183
Nome: (213301/10) SANDRA PRUDENCIO IVANHEZ
Cargo/Função: (9903) COORDENADOR PEDAGOGICO/FDE -
COORD. PEDAGOGICO
Un. Adm: (084336) E E PROF JOAO FLORENTINO SILVA NETO
A Partir de: 02/01/2024 Até31/12/2025

Processo N.: 1000004413462
Nome: (85215/1) SANDRA SANTIAGO AFONSO
Cargo/Função: (9903) COORDENADOR PEDAGOGICO/FDE -
COORD. PEDAGOGICO
Un. Adm: (015210) E E DEP BERTOLDO FREIRE
A Partir de: 02/01/2024 Até31/12/2025

Processo N.: 1000004420071
Nome: (126054/16) SARAH VIANA MENDES FERREIRA
Cargo/Função: (9903) COORDENADOR PEDAGOGICO/FDE -
COORD. PEDAGOGICO
Un. Adm: (124060) E E PROF MARIA HERMINIA ALVES
A Partir de: 02/01/2024 Até31/12/2025

Processo N.: 1000004413368
Nome: (226784/1) SCHIRLEN DAIANE RIBEIRO
Cargo/Função: (9903) COORDENADOR PEDAGOGICO/FDE -
COORD. PEDAGOGICO
Un. Adm: (015474) E E PROF MARINES FATIMA DE SA TEIXEIRA
A Partir de: 02/01/2024 Até31/12/2025

Processo N.: 1000004421042
Nome: (65517/25) SELEZEA FERREIRA GOMES QUEIROZ DE
CARVALHO
Cargo/Função: (9903) COORDENADOR PEDAGOGICO/FDE -
COORD. PEDAGOGICO
Un. Adm: (012858) E E PROF MARIO ABRAAO NASSARDEN
A Partir de: 02/01/2024 Até31/12/2025

Processo N.: 1000004419686
Nome: (256066/1) SELMA DO CARMO
Cargo/Função: (9903) COORDENADOR PEDAGOGICO/FDE -
COORD. PEDAGOGICO
Un. Adm: (015989) E E VER BENTO MUNIZ
A Partir de: 02/01/2024 Até31/12/2025

Processo N.: 1000004421394
Nome: (98235/44) SERGIO PINHEIRO DE MATOS
Cargo/Função: (9903) COORDENADOR PEDAGOGICO/FDE -
COORD. PEDAGOGICO
Un. Adm: (014940) E E DOM VUNIBALDO
A Partir de: 02/01/2024 Até31/12/2025

Processo N.: 1000004419700
Nome: (221682/25) SHIRLEN REGINA LOPES
Cargo/Função: (9903) COORDENADOR PEDAGOGICO/FDE -
COORD. PEDAGOGICO
Un. Adm: (015709) E E LUIZA NUNES BEZERRA
A Partir de: 02/01/2024 Até31/12/2025

Processo N.: 1000004415922
Nome: (66320/6) SHYRLEIA PEREIRA DE CARVALHO
Cargo/Função: (9903) COORDENADOR PEDAGOGICO/FDE -
COORD. PEDAGOGICO
Un. Adm: (044253) E E QUERENCIA
A Partir de: 02/01/2024 Até31/12/2025

Processo N.: 1000004419173
Nome: (121405/11) SIBELI LOPES
Cargo/Função: (9903) COORDENADOR PEDAGOGICO/FDE -
COORD. PEDAGOGICO
Un. Adm: (009652) E E PROF BENEDITO DE CARVALHO
A Partir de: 02/01/2024 Até31/12/2025

Processo N.: 1000004419465
Nome: (86126/4) SILIANA CASTRO SALVIANO DE ALMEIDA
PAULINO MARTINE
Cargo/Função: (9903) COORDENADOR PEDAGOGICO/FDE -
COORD. PEDAGOGICO
Un. Adm: (010910) E E SAO JOSE OPERARIO
A Partir de: 02/01/2024 Até31/12/2025

Processo N.: 1000004419043
Nome: (132506/14) SILVANA ALVES DOS SANTOS
Cargo/Função: (9903) COORDENADOR PEDAGOGICO/FDE -
COORD. PEDAGOGICO
Un. Adm: (009733) E E MANOEL CAVALCANTI PROENCA
A Partir de: 02/01/2024 Até31/12/2025

Processo N.: 1000004419610
Nome: (224267/9) SILVANA AZEVEDO DA COSTA MARQUES
Cargo/Função: (9903) COORDENADOR PEDAGOGICO/FDE -
COORD. PEDAGOGICO
Un. Adm: (015903) E E MIN PETRONIO PORTELA NUNES
A Partir de: 02/01/2024 Até31/12/2025

Processo N.: 1000004420037
Nome: (237864/39) SILVANA DA SILVA FERREIRA
Cargo/Função: (9903) COORDENADOR PEDAGOGICO/FDE -
COORD. PEDAGOGICO
Un. Adm: (060208) E E ALBERT EINSTEIN
A Partir de: 02/01/2024 Até31/12/2025

Processo N.: 1000004416464
Nome: (66888/15) SILVANA DE OLIVEIRA ZAGO
Cargo/Função: (9903) COORDENADOR PEDAGOGICO/FDE -
COORD. PEDAGOGICO
Un. Adm: (011690) E E FREI AMBROSIO
A Partir de: 02/01/2024 Até31/12/2025

Processo N.: 1000004419839
Nome: (53487/12) SILVANA DIAS SAMPAIO
Cargo/Função: (9903) COORDENADOR PEDAGOGICO/FDE -
COORD. PEDAGOGICO
Un. Adm: (010731) E E DE ENSINO ESPECIAL LIVRE APRENDER
A Partir de: 02/01/2024 Até31/12/2025

Processo N.: 1000004420097
Nome: (123034/3) SILVANA FARIAS MARCOS
Cargo/Função: (9903) COORDENADOR PEDAGOGICO/FDE -
COORD. PEDAGOGICO
Un. Adm: (013552) E E PEDRO BIANCHINI
A Partir de: 02/01/2024 Até31/12/2025

Processo N.: 1000004420025
Nome: (54501/6) SILVANA MARIA DA SILVA
Cargo/Função: (9903) COORDENADOR PEDAGOGICO/FDE -
COORD. PEDAGOGICO
Un. Adm: (021628) E E RODOLFO AUGUSTO T CURVO
A Partir de: 02/01/2024 Até31/12/2025

Processo N.: 1000004419242
Nome: (222233/54) SILVANA PATROCINIA DE LIMA ROSSATTI
Cargo/Função: (9903) COORDENADOR PEDAGOGICO/FDE -
COORD. PEDAGOGICO
Un. Adm: (016500) E E MARIO SPINELLI
A Partir de: 02/01/2024 Até31/12/2025

Processo N.: 1000004418948
Nome: (73494/3) SILVANA SANDRI
Cargo/Função: (9903) COORDENADOR PEDAGOGICO/FDE -
COORD. PEDAGOGICO
Un. Adm: (014451) E E JOAO DE CAMPOS BORGES
A Partir de: 02/01/2024 Até31/12/2025

Processo N.: 1000004419872
Nome: (137493/4) SILVANA TERESINHA KREFTA
Cargo/Função: (9903) COORDENADOR PEDAGOGICO/FDE -
COORD. PEDAGOGICO
Un. Adm: (013285) E E SAO VICENTE DE PAULA
A Partir de: 02/01/2024 Até31/12/2025

Processo N.: 1000004419178
Nome: (116478/2) SILVANA YOKO TATEIRA
Cargo/Função: (9903) COORDENADOR PEDAGOGICO/FDE -
COORD. PEDAGOGICO
Un. Adm: (009652) E E PROF BENEDITO DE CARVALHO
A Partir de: 02/01/2024 Até31/12/2025

Processo N.: 1000004413427
Nome: (130557/10) SILVANIA ALVES DOS REIS
Cargo/Função: (9903) COORDENADOR PEDAGOGICO/FDE -
COORD. PEDAGOGICO
Un. Adm: (011886) E E DEP FRANCISCO E RANGEL TORRES
A Partir de: 02/01/2024 Até31/12/2025

Processo N.: 1000004413218
Nome: (205234/35) SILVANIA MARIA DE SOUZA PEREIRA
Cargo/Função: (9903) COORDENADOR PEDAGOGICO/FDE -
COORD. PEDAGOGICO
Un. Adm: (011614) E E SEN MARIO MOTA
A Partir de: 02/01/2024 Até31/12/2025

Processo N.: 1000004421278
Nome: (137933/8) SILVIA BARBARA PRISCILA VACARIO
Cargo/Função: (9903) COORDENADOR PEDAGOGICO/FDE -
COORD. PEDAGOGICO
Un. Adm: (016411) E E 19 DE JULHO
A Partir de: 02/01/2024 Até31/12/2025

Processo N.: 1000004421149
Nome: (302643/1) SILVIA LETICIA NUNES DA SILVA
Cargo/Função: (9903) COORDENADOR PEDAGOGICO/FDE -
COORD. PEDAGOGICO
Un. Adm: (183652) E E PROF MARIA SEBASTIANA DE SOUZA
A Partir de: 02/01/2024 Até31/12/2025

Processo N.: 1000004419427

Nome: (91555/3) SILVIA MARIA DE ARAUJO SANTOS
Cargo/Função: (9903) COORDENADOR PEDAGOGICO/FDE -
COORD. PEDAGOGICO
Un. Adm: (010901) E E SAGRADO CORACAO DE JESUS
A Partir de: 02/01/2024 Até31/12/2025

Processo N.: 1000004419547

Nome: (287369/1) SIMEIA DE OLIVEIRA VAZ SILVA
Cargo/Função: (9903) COORDENADOR PEDAGOGICO/FDE -
COORD. PEDAGOGICO
Un. Adm: (184586) E E MANOEL DE BARROS
A Partir de: 02/01/2024 Até31/12/2025

Processo N.: 1000004419977

Nome: (87656/30) SIMONE CRISTINA NOGUEIRA FERNANDES
Cargo/Função: (9903) COORDENADOR PEDAGOGICO/FDE -
COORD. PEDAGOGICO
Un. Adm: (012513) E E NAGIB SAAD
A Partir de: 02/01/2024 Até31/12/2025

Processo N.: 1000004419749

Nome: (116938/48) SIMONE CRISTINA XAVIER SANTANA
Cargo/Função: (9903) COORDENADOR PEDAGOGICO/FDE -
COORD. PEDAGOGICO
Un. Adm: (013269) E E OLIMPIO JOAO PISSINATI GUERRA
A Partir de: 02/01/2024 Até31/12/2025

Processo N.: 1000004419333

Nome: (141923/2) SIMONE DE OLIVEIRA MENDES
Cargo/Função: (9903) COORDENADOR PEDAGOGICO/FDE -
COORD. PEDAGOGICO
Un. Adm: (011045) E E PROF ELIZABETH DE FREITAS
MAGALHAES
A Partir de: 02/01/2024 Até31/12/2025

Processo N.: 1000004419156

Nome: (112291/30) SIMONE FLORENTINO RODRIGUES
Cargo/Função: (9903) COORDENADOR PEDAGOGICO/FDE -
COORD. PEDAGOGICO
Un. Adm: (016519) E E 13 DE MAIO
A Partir de: 02/01/2024 Até31/12/2025

Processo N.: 1000004419296

Nome: (125989/15) SINARA CRISTINA CANCIAN VOLPE
Cargo/Função: (9903) COORDENADOR PEDAGOGICO/FDE -
COORD. PEDAGOGICO
Un. Adm: (015423) E E DR ANISIO JOSE MOREIRA
A Partir de: 02/01/2024 Até31/12/2025

Processo N.: 1000004420992

Nome: (74700/44) SIRLEI XAVIER LIMA
Cargo/Função: (9903) COORDENADOR PEDAGOGICO/FDE -
COORD. PEDAGOGICO
Un. Adm: (013765) E E JOAO RIBEIRO VILELA
A Partir de: 02/01/2024 Até31/12/2025

Processo N.: 1000004419408

Nome: (231381/3) SOILA FERNANDES COELHO
Cargo/Função: (3689) DIRETOR DE ESCOLA/FDE - DIRETOR DE
ESCOLA
Un. Adm: (013730) E E PROF ALDA GAWLINSKI SCOPEL
A Partir de: 02/01/2024 Até31/12/2025

Processo N.: 1000004420938

Nome: (70385/20) SOLANGE RIBEIRO DE SOUZA
Cargo/Função: (9903) COORDENADOR PEDAGOGICO/FDE -
COORD. PEDAGOGICO
Un. Adm: (015369) E E MIL TIRADENTES DR MANOEL JOSE
MURTINHO
A Partir de: 02/01/2024 Até31/12/2025

Processo N.: 1000004420090

Nome: (59365/2) SOLIMAR BARROS RAMIRES
Cargo/Função: (9903) COORDENADOR PEDAGOGICO/FDE -
COORD. PEDAGOGICO
Un. Adm: (049646) E E PAULO FREIRE
A Partir de: 02/01/2024 Até31/12/2025

Processo N.: 1000004419905

Nome: (92817/17) SONIA APARECIDA ARAUJO VERDELHO
Cargo/Função: (10880) COORDENADOR PEDAGOGICO -
COORD. PEDAGOGICO
Un. Adm: (010189) E E PE JOSE MARIA DO SACRAMENTO
A Partir de: 02/01/2024 Até31/12/2025

Processo N.: 1000004420648

Nome: (210990/7) SONIA NANCI KEMPF
Cargo/Função: (3697) SECRETARIO DE ESCOLA/FDE -
SECRETARIO DE ESCOLA
Un. Adm: (129240) E E INDIGENA PIYULA
A Partir de: 02/01/2024 Até31/12/2025

Processo N.: 1000004419966

Nome: (48985/15) STELLA MARIS AMARAL E SILVA
Cargo/Função: (9903) COORDENADOR PEDAGOGICO/FDE -
COORD. PEDAGOGICO
Un. Adm: (076228) E E MARIA DE ARRUDA MULLER
A Partir de: 02/01/2024 Até31/12/2025

Processo N.: 1000004419594

Nome: (286881/1) SUELE PANDOLFO
Cargo/Função: (9903) COORDENADOR PEDAGOGICO/FDE -
COORD. PEDAGOGICO
Un. Adm: (174122) E E BOM JARDIM
A Partir de: 02/01/2024 Até31/12/2025

Processo N.: 1000004419297

Nome: (260380/8) SUELLEN BENVINDA MIRANDA DELAZZERI
CASTRO
Cargo/Função: (9903) COORDENADOR PEDAGOGICO/FDE -
COORD. PEDAGOGICO
Un. Adm: (010952) E E PROF EUNICE SOUZA DOS SANTOS
A Partir de: 02/01/2024 Até31/12/2025

Processo N.: 1000004420962

Nome: (92428/16) SUELY DE JESUS
Cargo/Função: (9903) COORDENADOR PEDAGOGICO/FDE -
COORD. PEDAGOGICO
Un. Adm: (013641) E E POXOREO
A Partir de: 02/01/2024 Até31/12/2025

Processo N.: 1000004419973

Nome: (57671/28) SUETANIA RIOS PAGNUSSATT
Cargo/Função: (9903) COORDENADOR PEDAGOGICO/FDE -
COORD. PEDAGOGICO
Un. Adm: (021083) E E DOM AQUINO CORREA
A Partir de: 02/01/2024 Até31/12/2025

Processo N.: 1000004416234

Nome: (86842/14) SUSIANE ASSIS GOMES ROCHA
Cargo/Função: (9903) COORDENADOR PEDAGOGICO/FDE -
COORD. PEDAGOGICO
Un. Adm: (011517) E E ARTUR DA COSTA E SILVA
A Partir de: 02/01/2024 Até31/12/2025

Processo N.: 1000004421483

Nome: (97720/23) SUZANA BENEDETTI
Cargo/Função: (9903) COORDENADOR PEDAGOGICO/FDE -
COORD. PEDAGOGICO
Un. Adm: (011126) E E JOAQUIM NUNES ROCHA
A Partir de: 02/01/2024 Até31/12/2025

Processo N.: 1000004419001

Nome: (215081/13) SUZANA MIDORI SATO
Cargo/Função: (9903) COORDENADOR PEDAGOGICO/FDE -
COORD. PEDAGOGICO
Un. Adm: (097012) E E JOSE APARECIDO RIBEIRO
A Partir de: 02/01/2024 Até31/12/2025

Processo N.: 1000004419076

Nome: (111598/5) SUZELI ARRUDA DE LIMA NOGUEIRA
Cargo/Função: (9903) COORDENADOR PEDAGOGICO/FDE -
COORD. PEDAGOGICO
Un. Adm: (173576) E E GOV DANTE MARTINS DE OLIVEIRA
A Partir de: 02/01/2024 Até31/12/2025

Processo N.: 1000004419801

Nome: (254987/27) TALITHA SOYARA ZANINI DE LAZARI
Cargo/Função: (9903) COORDENADOR PEDAGOGICO/FDE -
COORD. PEDAGOGICO
Un. Adm: (091448) E E PROF EDELI MANTOVANI
A Partir de: 02/01/2024 Até31/12/2025

Processo N.: 1000004413979

Nome: (125919/3) TALITTA FERREIRA DE SOUSA
Cargo/Função: (9903) COORDENADOR PEDAGOGICO/FDE -
COORD. PEDAGOGICO
Un. Adm: (011290) E E JOSE ANGELO DOS SANTOS
A Partir de: 02/01/2024 Até31/12/2025

Processo N.: 1000004418966
Nome: (309737/1) TAMIRES OIVANE CARON
Cargo/Função: (9903) COORDENADOR PEDAGOGICO/FDE -
COORD. PEDAGOGICO
Un. Adm: (011967) E E PROF VANIL STABILITO
A Partir de: 02/01/2024 Até31/12/2025

Processo N.: 1000004419471
Nome: (246018/9) TAMIRES SCHNEIDER
Cargo/Função: (9903) COORDENADOR PEDAGOGICO/FDE -
COORD. PEDAGOGICO
Un. Adm: (154040) E E ANDRE ANTONIO MAGGI
A Partir de: 02/01/2024 Até31/12/2025

Processo N.: 1000004421064
Nome: (121170/21) TANIA APARECIDA FERREIRA DAMASCENA
Cargo/Função: (9903) COORDENADOR PEDAGOGICO/FDE -
COORD. PEDAGOGICO
Un. Adm: (012890) E E PROF NILO POVOAS
A Partir de: 02/01/2024 Até31/12/2025

Processo N.: 1000004421300
Nome: (87121/2) TANIA APARECIDA SPESSATTO BRINGEL
Cargo/Função: (9903) COORDENADOR PEDAGOGICO/FDE -
COORD. PEDAGOGICO
Un. Adm: (012394) E E JOSE DE BARROS MACIEL
A Partir de: 02/01/2024 Até31/12/2025

Processo N.: 1000004419867
Nome: (76287/2) TANIA REGINA MACIEL
Cargo/Função: (9903) COORDENADOR PEDAGOGICO/FDE -
COORD. PEDAGOGICO
Un. Adm: (049859) E E PROF ELIANE DIGIGOV SANTANA
A Partir de: 02/01/2024 Até31/12/2025

Processo N.: 1000004419800
Nome: (235307/1) TATIANE KELLY DE ARAUJO
Cargo/Função: (9903) COORDENADOR PEDAGOGICO/FDE -
COORD. PEDAGOGICO
Un. Adm: (009903) E E VICTORINO MONTEIRO DA SILVA
A Partir de: 02/01/2024 Até31/12/2025

Processo N.: 1000004419020
Nome: (290197/1) TEREZA BINS DE ASSIS
Cargo/Função: (9903) COORDENADOR PEDAGOGICO/FDE -
COORD. PEDAGOGICO
Un. Adm: (194905) EE MIL TIRADENTES CEL CELSO H SOUZA
BARBOSA
A Partir de: 02/01/2024 Até31/12/2025

Processo N.: 1000004419473
Nome: (290114/1) THACIO FAGUNDES VISSICCHIO
Cargo/Função: (9903) COORDENADOR PEDAGOGICO/FDE -
COORD. PEDAGOGICO
Un. Adm: (010910) E E SAO JOSE OPERARIO
A Partir de: 02/01/2024 Até31/12/2025

Processo N.: 1000004421430
Nome: (207906/6) THAIS LORENA DA GLORIA
Cargo/Função: (9903) COORDENADOR PEDAGOGICO/FDE -
COORD. PEDAGOGICO
Un. Adm: (014869) E E PREF ARTHUR RAMOS
A Partir de: 02/01/2024 Até31/12/2025

Processo N.: 1000004421172
Nome: (283940/9) THAYNAH PAULINO DA SILVA BARBOSA
Cargo/Função: (9903) COORDENADOR PEDAGOGICO/FDE -
COORD. PEDAGOGICO
Un. Adm: (012939) E E MARIA AUXILIADORA
A Partir de: 02/01/2024 Até31/12/2025

Processo N.: 1000004419632
Nome: (112707/15) THIAGO ALEXANDRE BEZERRA GRACIA
Cargo/Função: (9903) COORDENADOR PEDAGOGICO/FDE -
COORD. PEDAGOGICO
Un. Adm: (015741) E E COM JOSE PEDRO DIAS
A Partir de: 02/01/2024 Até31/12/2025

Processo N.: 1000004415194
Nome: (290328/1) THIAGO OSSUCCI SANTELLO
Cargo/Função: (9903) COORDENADOR PEDAGOGICO/FDE -
COORD. PEDAGOGICO
Un. Adm: (044954) E E PROF ANA TEREZA ALBERNAS
A Partir de: 02/01/2024 Até31/12/2025

Processo N.: 1000004420568
Nome: (228052/1) VALDINEI MARQUES VIEIRA
Cargo/Função: (3689) DIRETOR DE ESCOLA/FDE - DIRETOR DE
ESCOLA
Un. Adm: (015806) E E JOSE ALVES BEZERRA
A Partir de: 02/01/2024 Até31/12/2025

Processo N.: 1000004419820
Nome: (287910/1) VALDINEIA ANICETO DE SOUZA RODRIGUES
Cargo/Função: (9903) COORDENADOR PEDAGOGICO/FDE -
COORD. PEDAGOGICO
Un. Adm: (076180) E E PROF MARIA DE FATIMA GIMENEZ
LOPES
A Partir de: 02/01/2024 Até31/12/2025

Processo N.: 1000004413171
Nome: (65141/2) VALDIRENE APARECIDA GONCALVES
Cargo/Função: (9903) COORDENADOR PEDAGOGICO/FDE -
COORD. PEDAGOGICO
Un. Adm: (021717) E E 19 DE MAIO
A Partir de: 02/01/2024 Até31/12/2025

Processo N.: 1000004420884
Nome: (106932/19) VALDIRENE DE ALMEIDA GULOW
Cargo/Função: (9903) COORDENADOR PEDAGOGICO/FDE -
COORD. PEDAGOGICO
Un. Adm: (016144) E E JUPIARA
A Partir de: 02/01/2024 Até31/12/2025

Processo N.: 1000004421409
Nome: (288290/1) VALDIRLENE DE JESUS LOPES
Cargo/Função: (9903) COORDENADOR PEDAGOGICO/FDE -
COORD. PEDAGOGICO
Un. Adm: (192163) EE MODELO SANTO ANTONIO
A Partir de: 02/01/2024 Até31/12/2025

Processo N.: 1000004419103
Nome: (97748/19) VALDIVANI SOUSA DE MOURA CAMPOS
Cargo/Função: (9903) COORDENADOR PEDAGOGICO/FDE -
COORD. PEDAGOGICO
Un. Adm: (009946) E E PASCHOAL MOREIRA CABRAL
A Partir de: 02/01/2024 Até31/12/2025

Processo N.: 1000004419452
Nome: (288059/1) VALERIA DAIANE BONFANTE DOMINGOS
Cargo/Função: (9903) COORDENADOR PEDAGOGICO/FDE -
COORD. PEDAGOGICO
Un. Adm: (157236) E E PROF FRANCISCA DE SOUZA ALENCAR
A Partir de: 02/01/2024 Até31/12/2025

Processo N.: 1000004413414
Nome: (218084/2) VALTAIR GUEDES
Cargo/Função: (9903) COORDENADOR PEDAGOGICO/FDE -
COORD. PEDAGOGICO
Un. Adm: (016314) E E 13 DE MAIO
A Partir de: 02/01/2024 Até31/12/2025

Processo N.: 1000004416628
Nome: (46829/12) VALTEMIR ARAUJO PEREIRA
Cargo/Função: (9903) COORDENADOR PEDAGOGICO/FDE -
COORD. PEDAGOGICO
Un. Adm: (011797) E E PROF ANA MARIA DAS GRACAS S
NORONHA
A Partir de: 02/01/2024 Até31/12/2025

Processo N.: 1000004413187
Nome: (107850/12) VANDA APARECIDA GODOI
Cargo/Função: (9903) COORDENADOR PEDAGOGICO/FDE -
COORD. PEDAGOGICO
Un. Adm: (015601) E E CECILIA MEIRELES
A Partir de: 02/01/2024 Até31/12/2025

Processo N.: 1000004419620
Nome: (123705/29) VANDERLAINE DIAS CALDAS DA SILVA
Cargo/Função: (9903) COORDENADOR PEDAGOGICO/FDE -
COORD. PEDAGOGICO
Un. Adm: (173649) E E EDINA DALABETTA
A Partir de: 02/01/2024 Até31/12/2025

Processo N.: 1000004419562
Nome: (74759/26) VANDERLEI DE OLIVEIRA
Cargo/Função: (9903) COORDENADOR PEDAGOGICO/FDE -
COORD. PEDAGOGICO
Un. Adm: (157244) E E SIDNEY CESAR FUHR
A Partir de: 02/01/2024 Até31/12/2025

17 de Janeiro de 2024

Processo N.: 1000004419559
Nome: (120096/14) VANESSA ALVES PEREIRA
Cargo/Função: (9903) COORDENADOR PEDAGOGICO/FDE -
COORD. PEDAGOGICO
Un. Adm: (015920) E E ANTONIO HORTOLLANI
A Partir de: 02/01/2024 Até31/12/2025

Processo N.: 1000004420869
Nome: (209317/4) VANESSA MICHELLY DE MORAIS
Cargo/Função: (9903) COORDENADOR PEDAGOGICO/FDE -
COORD. PEDAGOGICO
Un. Adm: (015334) E E IR LUCINDA FACHINI
A Partir de: 02/01/2024 Até31/12/2025

Processo N.: 1000004419570
Nome: (132553/10) VANESSA SOARES BERTO
Cargo/Função: (9903) COORDENADOR PEDAGOGICO/FDE -
COORD. PEDAGOGICO
Un. Adm: (198226) E E MARCIO SCHABATT SOUZA
A Partir de: 02/01/2024 Até31/12/2025

Processo N.: 1000004419182
Nome: (302629/1) VANIA DE OLIVEIRA NOGUEIRA DAMACENO
Cargo/Função: (9903) COORDENADOR PEDAGOGICO/FDE -
COORD. PEDAGOGICO
Un. Adm: (012785) E E CEL ARTHUR BORGES
A Partir de: 02/01/2024 Até31/12/2025

Processo N.: 1000004421239
Nome: (271248/12) VANIA PEREIRA DE LIMA
Cargo/Função: (9903) COORDENADOR PEDAGOGICO/FDE -
COORD. PEDAGOGICO
Un. Adm: (049689) E E SANTA TERESINHA
A Partir de: 02/01/2024 Até31/12/2025

Processo N.: 1000004421140
Nome: (289672/1) VANIA REGINA OTSUKA LOPES
Cargo/Função: (9903) COORDENADOR PEDAGOGICO/FDE -
COORD. PEDAGOGICO
Un. Adm: (212504) E E DES INT DA ED BAS GET DORNELLES
VARGAS
A Partir de: 02/01/2024 Até31/12/2025

Processo N.: 1000004420985
Nome: (254809/15) VANIOMAR RODRIGUES
Cargo/Função: (9903) COORDENADOR PEDAGOGICO/FDE -
COORD. PEDAGOGICO
Un. Adm: (015350) E E SERRA AZUL
A Partir de: 02/01/2024 Até31/12/2025

Processo N.: 1000004421083
Nome: (229374/26) VANUSA MARIA DE OLIVEIRA
Cargo/Função: (9903) COORDENADOR PEDAGOGICO/FDE -
COORD. PEDAGOGICO
Un. Adm: (158836) E E PAULO FREIRE
A Partir de: 02/01/2024 Até31/12/2025

Processo N.: 1000004419554
Nome: (138765/2) VANUZA CRISTINA GOMES
Cargo/Função: (9903) COORDENADOR PEDAGOGICO/FDE -
COORD. PEDAGOGICO
Un. Adm: (013412) E E CEL ANTONIO PAES DE BARROS
A Partir de: 02/01/2024 Até31/12/2025

Processo N.: 1000004419318
Nome: (253370/19) VERA LUCIA ARMANI ROBINI
Cargo/Função: (9903) COORDENADOR PEDAGOGICO/FDE -
COORD. PEDAGOGICO
Un. Adm: (065587) E E IVALDINO FRANCIO
A Partir de: 02/01/2024 Até31/12/2025

Processo N.: 1000004415187
Nome: (200480/9) VERALUCIA GARCIA DE OLIVEIRA
Cargo/Função: (9903) COORDENADOR PEDAGOGICO/FDE -
COORD. PEDAGOGICO
Un. Adm: (154156) ESC EST MIL TIRADENTES CABO PM
SEBASTIAO F MIRANDA
A Partir de: 02/01/2024 Até31/12/2025

Processo N.: 1000004421408
Nome: (118154/4) VERBENA ANGELICA MARINHO SANCHES
Cargo/Função: (9903) COORDENADOR PEDAGOGICO/FDE -
COORD. PEDAGOGICO
Un. Adm: (014958) E E ANTONIO JOSE DE LIMA
A Partir de: 02/01/2024 Até31/12/2024

Processo N.: 1000004419477
Nome: (86587/22) VEREDIANA VIEIRA KELLER POLLES
Cargo/Função: (9903) COORDENADOR PEDAGOGICO/FDE -
COORD. PEDAGOGICO
Un. Adm: (097004) E E VINICIUS DE MORAES
A Partir de: 02/01/2024 Até31/12/2025

Processo N.: 1000004413530
Nome: (256655/24) VERONICA CECILIA LACERDA DA SILVA
BORGES
Cargo/Função: (9903) COORDENADOR PEDAGOGICO/FDE -
COORD. PEDAGOGICO
Un. Adm: (015237) E E MIGUEL BARBOSA
A Partir de: 02/01/2024 Até31/12/2025

Processo N.: 1000004415737
Nome: (34354/1) VICENTE MARTINS DE FREITAS
Cargo/Função: (9903) COORDENADOR PEDAGOGICO/FDE -
COORD. PEDAGOGICO
Un. Adm: (013013) E E SAO DOMINGOS SAVIO
A Partir de: 02/01/2024 Até31/12/2025

Processo N.: 1000004421013
Nome: (87215/1) VILSON VALDEMAR RUVER
Cargo/Função: (9903) COORDENADOR PEDAGOGICO/FDE -
COORD. PEDAGOGICO
Un. Adm: (159697) E E M T 2 SARG PM WELITON P DUARTE
A Partir de: 02/01/2024 Até31/12/2025

Processo N.: 1000004420898
Nome: (40364/10) VITORIO JEOVANE DEPRA
Cargo/Função: (9903) COORDENADOR PEDAGOGICO/FDE -
COORD. PEDAGOGICO
Un. Adm: (176427) E E JOAO BATISTA DE ALMEIDA
A Partir de: 02/01/2024 Até31/12/2025

Processo N.: 1000004421444
Nome: (235088/16) VIVIA LUCIA JUVINO DE LEMOS CARDOSO
Cargo/Função: (9903) COORDENADOR PEDAGOGICO/FDE -
COORD. PEDAGOGICO
Un. Adm: (014826) E E ANTONIO FERREIRA SOBRINHO
A Partir de: 02/01/2024 Até31/12/2025

Processo N.: 1000004419930
Nome: (99538/15) VIVIANA GOMES
Cargo/Função: (9903) COORDENADOR PEDAGOGICO/FDE -
COORD. PEDAGOGICO
Un. Adm: (014575) E E DR ARTHUR ANTUNES MACIEL
A Partir de: 02/01/2024 Até31/12/2025

Processo N.: 1000004419895
Nome: (103186/18) VIVIANE ASSUNCAO DA SILVA
Cargo/Função: (9903) COORDENADOR PEDAGOGICO/FDE -
COORD. PEDAGOGICO
Un. Adm: (173347) E E ANTONIA MOURA MUNIZ
A Partir de: 02/01/2024 Até31/12/2025

Processo N.: 1000004419382
Nome: (290316/1) VIVIANE TUNI
Cargo/Função: (9903) COORDENADOR PEDAGOGICO/FDE -
COORD. PEDAGOGICO
Un. Adm: (016055) E E MADRE TARCILA
A Partir de: 02/01/2024 Até31/12/2025

Processo N.: 1000004420922
Nome: (238193/14) VIVIANI ALVES DA CUNHA
Cargo/Função: (9903) COORDENADOR PEDAGOGICO/FDE -
COORD. PEDAGOGICO
Un. Adm: (049786) E E ULISSES GUIMARAES
A Partir de: 02/01/2024 Até31/12/2025

Processo N.: 1000004419969
Nome: (288797/1) WAGNER JULIO DE CAMPOS
Cargo/Função: (3689) DIRETOR DE ESCOLA/FDE - DIRETOR DE
ESCOLA
Un. Adm: (012602) E E CIRO SIQUEIRA GONCALVES
A Partir de: 02/01/2024 Até31/12/2025

Processo N.: 1000004419237
Nome: (290405/1) WALFREDS CHAVES DA COSTA
Cargo/Função: (9903) COORDENADOR PEDAGOGICO/FDE -
COORD. PEDAGOGICO
Un. Adm: (196509) E E MIL TIR MAJOR PM ERNESTINO
VERISSIMO DA SILVA
A Partir de: 02/01/2024 Até31/12/2025

Processo N.: 1000004419924

Nome: (277623/3) WANDERLUCI DE SOUZA AMORIM
Cargo/Função: (9903) COORDENADOR PEDAGOGICO/FDE -
COORD. PEDAGOGICO
Un. Adm: (012505) E E FAUSTINO DIAS AMORIM
A Partir de: 02/01/2024 Até31/12/2025

Processo N.: 1000004419171

Nome: (229066/37) WARLES RODRIGUES DE OLIVEIRA
Cargo/Função: (9903) COORDENADOR PEDAGOGICO/FDE -
COORD. PEDAGOGICO
Un. Adm: (012785) E E CEL ARTHUR BORGES
A Partir de: 02/01/2024 Até31/12/2025

Processo N.: 1000004421465

Nome: (286366/1) WASHINGTON PAULO GOMES
Cargo/Função: (9903) COORDENADOR PEDAGOGICO/FDE -
COORD. PEDAGOGICO
Un. Adm: (011134) E E LA SALLE
A Partir de: 02/01/2024 Até31/12/2025

Processo N.: 1000004421475

Nome: (111248/30) WATSON SILVA DE ALMEIDA LARA
Cargo/Função: (9903) COORDENADOR PEDAGOGICO/FDE -
COORD. PEDAGOGICO
Un. Adm: (010960) E E JOSE RODRIGUES DOS SANTOS
A Partir de: 02/01/2024 Até31/12/2025

Processo N.: 1000004421370

Nome: (261016/9) WELSKIE MASENA
Cargo/Função: (9903) COORDENADOR PEDAGOGICO/FDE -
COORD. PEDAGOGICO
Un. Adm: (015008) E E SANTA ELVIRA
A Partir de: 02/01/2024 Até31/12/2025

Processo N.: 1000004420904

Nome: (209324/8) WESLEY LUCIANO FERREIRA BARBOZA
Cargo/Função: (9903) COORDENADOR PEDAGOGICO/FDE -
COORD. PEDAGOGICO
Un. Adm: (157252) E E LEDY ANITA BRESCANCIN
A Partir de: 02/01/2024 Até31/12/2025

Processo N.: 1000004419133

Nome: (231863/7) WHANDERSON DE OLIVEIRA VIEIRA
Cargo/Função: (9903) COORDENADOR PEDAGOGICO/FDE -
COORD. PEDAGOGICO
Un. Adm: (173584) E E GOV JOSE GARCIA NETO
A Partir de: 02/01/2024 Até31/12/2025

Processo N.: 1000004418960

Nome: (242652/1) WILCIMARA CARNELOS
Cargo/Função: (9903) COORDENADOR PEDAGOGICO/FDE -
COORD. PEDAGOGICO
Un. Adm: (012335) E E PROF MARIA MACEDO RODRIGUES
A Partir de: 02/01/2024 Até31/12/2025

Processo N.: 1000004419339

Nome: (279913/5) WYLLIANE ESTELAIDE PAIXAO DE SANTANA
Cargo/Função: (9903) COORDENADOR PEDAGOGICO/FDE -
COORD. PEDAGOGICO
Un. Adm: (014508) E E 7 DE SETEMBRO
A Partir de: 02/01/2024 Até31/12/2025

Processo N.: 1000004419731

Nome: (134851/5) ZELAIR OLEZIA DOS SANTOS
Cargo/Função: (9903) COORDENADOR PEDAGOGICO/FDE -
COORD. PEDAGOGICO
Un. Adm: (013307) E E NOSSA SENHORA DE LOURDES
A Partir de: 02/01/2024 Até31/12/2025

Processo N.: 1000004415604

Nome: (73373/7) ZILMA MARIA SANTANA BORGES
Cargo/Função: (9903) COORDENADOR PEDAGOGICO/FDE -
COORD. PEDAGOGICO
Un. Adm: (015032) E E MIN JOAO ALBERTO
A Partir de: 02/01/2024 Até31/12/2025

PUBLICADA, REGISTRADA, CUMPRÁ-SE.
Cuiabá-MT, 17 de Janeiro de 2024.
Alan Resende Porto
Secretário de Estado de Educação

Protocolo 1534239

PORTARIA/SEDUC/00040/2024

DE: 17/01/2024

O(A) Secretário de Estado de Educação no uso de suas atribuições que lhes são conferidas por lei,

Resolve: AUTORIZAR

Evento: DESIGNAÇÃO EM SUBSTITUIÇÃO CARGO EM COMISSÃO/
FUNÇÃO

Processo N.:

Nome: (286579/1) THAIS KATHLEEN ALBERNAZ DE MORAES
A Partir de: 14/02/2024 Até 23/02/2024
Cargo/Função: (11606) DGA-6 SERVIDOR
Substituído: (281738/2) AMERICO DA SILVA BASTOS NETO
Un. Adm: (199532) GER DE PROTOCOLO

PUBLICADA, REGISTRADA, CUMPRÁ-SE.
Cuiabá-MT, 17 de Janeiro de 2024.
Alan Resende Porto
Secretário de Estado de Educação

Protocolo 1534240

PORTARIA/SEDUC/00041/2024

DE: 17/01/2024

O(A) Secretário de Estado de Educação no uso de suas atribuições que lhes são conferidas por lei,

Resolve: RETIFICAR

Evento: LICENÇA PARA TRATAMENTO DE INTERESSE PARTICULAR

Processo N.: 1000004286658

Nome: (288536/1) FRANCIELE DOS SANTOS SCHINAIDER
Cargo/Função:(3476) APOIO ADM. EDUCACIONAL-ELEMENTAR
Un. Adm: (060208) E E ALBERT EINSTEIN
A Partir de: 18/07/2023 Até11/01/2024

Processo N.: 1000004306721

Nome: (286494/1) FRANCIELLI ANTUNES DA SILVA CASTRO
Cargo/Função:(3476) APOIO ADM. EDUCACIONAL-ELEMENTAR
Un. Adm: (049859) E E PROF ELIANE DIGIGOV SANTANA
A Partir de: 04/09/2023 Até21/01/2024

PUBLICADA, REGISTRADA, CUMPRÁ-SE.
Cuiabá-MT, 17 de Janeiro de 2024.
Alan Resende Porto
Secretário de Estado de Educação

Protocolo 1534241

BOLETIM DE PESSOAL/SEDUC/00103/2024
DE:
17/01/2024

O(A) Secretário de Estado de Educação no uso de suas atribuições que lhes são conferidas por lei,

Resolve: REMOVER

Evento: Remoção Interna a Pedido

Processo N.: 1000004418618

Nome: (88724/2) AURECI BARROS DA SILVA
Cargo/Função: (3441) PROFESSOR EDUC. BASICA
Para Un. Adm: (124907) E E TEOTONIO CARLOS DA CUNHA
NETO
A Partir de: 02/01/2024

Processo N.: 1000004417537

Nome: (287319/1) BIANCA CRISTINA SOUZA MORAES
Cargo/Função: (4731) TEC ADM EDUC PROFISSIONALIZADO-30
Para Un. Adm: (012122) E E PROF JERCY JACOB
A Partir de: 02/01/2024

Processo N.: 1000004418661

Nome: (287802/1) BRUNO NOVAIS DE SOUZA
Cargo/Função: (3441) PROFESSOR EDUC. BASICA
Para Un. Adm: (010480) E E ALCEBIADES CALHAO
A Partir de: 02/01/2024

Processo N.: 1000004418588

Nome: (61183/20) ELIENE COELHO SILVA
Cargo/Função: (3441) PROFESSOR EDUC. BASICA
Para Un. Adm: (194921) EE MIL TIRADENTES CB PM JOSE
MARTINS DE MOURA
A Partir de: 02/01/2024

Processo N.: 1000004421420

Nome: (68431/33) ELISANDRA CHASTEL FRANCISCHINI VIDRIK
 Cargo/Função: (3441) PROFESSOR EDUC. BASICA
 Para Un. Adm: (009849) E E RAIMUNDO PINHEIRO DA SILVA
 A Partir de: 11/01/2024

Processo N.: 1000004418681

Nome: (70438/10) GLAUCIA DE JESUS SANTOS BOTON
 Cargo/Função: (3441) PROFESSOR EDUC. BASICA
 Para Un. Adm: (124907) E E TEOTONIO CARLOS DA CUNHA NETO
 A Partir de: 02/01/2024

Processo N.: 1000004418546

Nome: (226493/1) GLAUCIA GALVAO VIEIRA
 Cargo/Função: (3441) PROFESSOR EDUC. BASICA
 Para Un. Adm: (192228) E E 20 DE MARCO
 A Partir de: 02/01/2024

Processo N.: 1000004420110

Nome: (131078/19) KENIA MARIA CORREA DA SILVA
 Cargo/Função: (3441) PROFESSOR EDUC. BASICA
 Para Un. Adm: (009857) E E FRANCISCO A FERREIRA MENDES
 A Partir de: 02/01/2024

Processo N.: 1000004421453

Nome: (285885/1) MONIQUE MATIAS NUNES
 Cargo/Função: (3468) TECNICO ADMINISTRATIVO EDUCACIONAL
 Para Un. Adm: (009725) E E AGENOR FERREIRA LEAO
 A Partir de: 02/01/2024

Processo N.: 1000004421488

Nome: (207889/4) RAQUEL LONGO DO PRADO SILVA
 Cargo/Função: (3441) PROFESSOR EDUC. BASICA
 Para Un. Adm: (215031) COORD DE GESTAO DE PESSOAS
 A Partir de: 15/01/2024

PUBLICADA, REGISTRADA, CUMpra-SE.
 Cuiabá-MT, 17 de Janeiro de 2024.
 Alan Resende Porto
 Secretário de Estado de Educação

Protocolo 1534621

BOLETIM DE PESSOAL/SEDUC/00104/2024
17/01/2024

DE:

O(A) Secretário de Estado de Educação no uso de suas atribuições que lhes são conferidas por lei,

Resolve: AUTORIZAR
 Evento: ADICIONAL NOTURNO

Processo N.: 1000004420122

Nome: (87721/2) ALBERTO REITZ
 Cargo/Função: (4740) APOIO ADM EDUC
 PROFISSIONALIZADO-30
 Un. Adm: (014230) E E MARIA ESTHER PERES
 A Partir de: 01/12/2023 Até 31/12/2023
 Quantidade: 2,66 horas

Processo N.: 1000004414661

Nome: (227729/1) ANTONIO MARCOS FIUZA
 Cargo/Função: (4740) APOIO ADM EDUC
 PROFISSIONALIZADO-30
 Un. Adm: (069264) E E HERMES JOSE DA SILVA
 A Partir de: 01/12/2023 Até 31/12/2023
 Quantidade: 2,66 horas

Processo N.: 1000004416408

Nome: (99309/2) CLAUDIO JOSE DE ARRUDA VIEIRA
 Cargo/Função: (4740) APOIO ADM EDUC
 PROFISSIONALIZADO-30
 Un. Adm: (094439) E E DIVA HUGUENEY DE SIQUEIRA BASTOS
 A Partir de: 01/12/2023 Até 31/12/2023
 Quantidade: 2,66 horas

Processo N.: 1000004414395

Nome: (63481/9) CLEODENITO DA CRUZ NASCIMENTO
 Cargo/Função: (4740) APOIO ADM EDUC
 PROFISSIONALIZADO-30
 Un. Adm: (069230) E E ANTONIO CARLOS MOURA
 A Partir de: 01/12/2023 Até 31/12/2023
 Quantidade: 2,66 horas

Processo N.: 1000004414659

Nome: (144138/9) DORLEANS NICCHIO GUALBERTO
 Cargo/Função: (4740) APOIO ADM EDUC
 PROFISSIONALIZADO-30
 Un. Adm: (069264) E E HERMES JOSE DA SILVA
 A Partir de: 01/12/2023 Até 31/12/2023
 Quantidade: 2,66 horas

Processo N.: 1000004414663

Nome: (286582/1) FLORISVALDO JOAO NUNES MURTINHO
 Cargo/Função: (3476) APOIO ADM. EDUCACIONAL-ELEMENTAR
 Un. Adm: (069264) E E HERMES JOSE DA SILVA
 A Partir de: 01/12/2023 Até 31/12/2023
 Quantidade: 2,66 horas

Processo N.: 1000004420134

Nome: (53619/2) GENILDO CRUZ RAMIRO
 Cargo/Função: (4740) APOIO ADM EDUC
 PROFISSIONALIZADO-30
 Un. Adm: (158330) E E ANDRE ANTONIO MAGGI
 A Partir de: 01/12/2023 Até 31/12/2023
 Quantidade: 2,66 horas

Processo N.: 1000004416409

Nome: (288394/1) JONE PETERSON DE MORAES OLIVEIRA
 Cargo/Função: (3476) APOIO ADM. EDUCACIONAL-ELEMENTAR
 Un. Adm: (094439) E E DIVA HUGUENEY DE SIQUEIRA BASTOS
 A Partir de: 01/12/2023 Até 31/12/2023
 Quantidade: 2,66 horas

Processo N.: 1000004420135

Nome: (85859/1) JOSE CARLOS PEREIRA DA SILVA
 Cargo/Função: (4740) APOIO ADM EDUC
 PROFISSIONALIZADO-30
 Un. Adm: (158330) E E ANDRE ANTONIO MAGGI
 A Partir de: 01/12/2023 Até 31/12/2023
 Quantidade: 2,66 horas

Processo N.: 1000004414443

Nome: (242457/1) OBEDE RIBEIRO DE SOUZA
 Cargo/Função: (4740) APOIO ADM EDUC
 PROFISSIONALIZADO-30
 Un. Adm: (015180) E E CEL ONDINO R LIMA
 A Partir de: 01/12/2023 Até 31/12/2023
 Quantidade: 2,66 horas

Processo N.: 1000004420337

Nome: (288411/1) SAVIO LONKOSKI
 Cargo/Função: (3476) APOIO ADM. EDUCACIONAL-ELEMENTAR
 Un. Adm: (013552) E E PEDRO BIANCHINI
 A Partir de: 01/12/2023 Até 31/12/2023
 Quantidade: 2,66 horas

Processo N.: 1000004420123

Nome: (143970/7) SILVANDRO LUIZ NINOW
 Cargo/Função: (4740) APOIO ADM EDUC
 PROFISSIONALIZADO-30
 Un. Adm: (014230) E E MARIA ESTHER PERES
 A Partir de: 01/12/2023 Até 31/12/2023
 Quantidade: 2,66 horas

Processo N.: 1000004420215

Nome: (227895/1) WANDERVAL RONILDO DE ARRUDA VICTORIO
 Cargo/Função: (3476) APOIO ADM. EDUCACIONAL-ELEMENTAR
 Un. Adm: (021091) E E CLENIA ROSALINA SOUZA
 A Partir de: 31/12/2023 Até 31/12/2023
 Quantidade: 2,66 horas

PUBLICADA, REGISTRADA, CUMpra-SE.
 Cuiabá-MT, 17 de Janeiro de 2024.
 Alan Resende Porto
 Secretário de Estado de Educação

Protocolo 1534622

BOLETIM DE PESSOAL/SEDUC/00105/2024
17/01/2024

DE:

O(A) Secretário de Estado de Educação no uso de suas atribuições que lhes são conferidas por lei,

Resolve: RETIFICAR
Evento: ADICIONAL NOTURNO

Processo N.: 1000004408628
Nome: (289681/1) ACHILES FERREIRA DA COSTA NETO
Cargo/Função: (3476) APOIO ADM. EDUCACIONAL-ELEMENTAR
Un. Adm: (009482) E E PROF HELIODORO CAPISTRANO DA SILVA
A Partir de: 01/12/2023 Até 31/12/2023
Quantidade: 2,66 horas

Processo N.: 1000004408522
Nome: (227222/1) BENEDITO CALDAS DA SILVA
Cargo/Função: (4740) APOIO ADM EDUC PROFISSIONALIZADO-30
Un. Adm: (021091) E E CLENIA ROSALINA SOUZA
A Partir de: 01/12/2023 Até 31/12/2023
Quantidade: 2,66 horas

Processo N.: 1000004408625
Nome: (308850/1) BRUNO LUCAS DOS REIS COSTA
Cargo/Função: (3476) APOIO ADM. EDUCACIONAL-ELEMENTAR
Un. Adm: (009482) E E PROF HELIODORO CAPISTRANO DA SILVA
A Partir de: 01/12/2023 Até 31/12/2023
Quantidade: 2,66 horas

Processo N.: 1000004408521
Nome: (228056/1) JONATAN ALBERTO SOARES CORREA
Cargo/Função: (4740) APOIO ADM EDUC PROFISSIONALIZADO-30
Un. Adm: (021091) E E CLENIA ROSALINA SOUZA
A Partir de: 01/12/2023 Até 31/12/2023
Quantidade: 2,66 horas

Processo N.: 1000004408630
Nome: (290527/1) LUCAS EDUARDO CAMARGO DE SIQUEIRA DOS SANTOS
Cargo/Função: (3476) APOIO ADM. EDUCACIONAL-ELEMENTAR
Un. Adm: (009482) E E PROF HELIODORO CAPISTRANO DA SILVA
A Partir de: 01/12/2023 Até 31/12/2023
Quantidade: 2,66 horas

Processo N.: 1000004408956
Nome: (217213/3) SIDECLEY ARRUDA BRANDAO
Cargo/Função: (3476) APOIO ADM. EDUCACIONAL-ELEMENTAR
Un. Adm: (117595) E E PE FIRMO PINTO DUARTE FILHO
A Partir de: 01/12/2023 Até 30/12/2023
Quantidade: 2,66 horas

PUBLICADA, REGISTRADA, CUMPRÁ-SE.
Cuiabá-MT, 17 de Janeiro de 2024.
Alan Resende Porto
Secretário de Estado de Educação

Protocolo 1534623

BOLETIM DE PESSOAL/SEDUC/00106/2024
17/01/2024

DE:

O(A) Secretário de Estado de Educação no uso de suas atribuições que lhes são conferidas por lei,

Resolve: DEFERIR
Evento: LICENÇA A GESTANTE/SEGURADO INSS

Processo N.: 1000004420283
Nome: (304403/6) JOSIELE GUIMARAES DOS SANTOS
Cargo/Função: (3506) CONTR.TEMP.FUNCAO PROF. HABILITADO
Un. Adm: (154016) E E PROF ALZIRA MARIA DA SILVA
A Partir de: 01/01/2024 Até16/01/2024

Processo N.: 1000004420285
Nome: (304403/7) JOSIELE GUIMARAES DOS SANTOS
Cargo/Função: (3506) CONTR.TEMP.FUNCAO PROF. HABILITADO
Un. Adm: (154016) E E PROF ALZIRA MARIA DA SILVA
A Partir de: 01/01/2024 Até11/01/2024

Processo N.: 1000004412087
Nome: (325237/2) ROBERTA MARJORE WOHLGEMUTH
Cargo/Função: (3468) TECNICO ADMINISTRATIVO EDUCACIONAL
Un. Adm: (013137) E E DEP DJALMA CARNEIRO DA ROCHA
A Partir de: 21/12/2023 Até18/04/2024

Processo N.: 1000004346309
Nome: (237768/30) SUZANE LIRA MOTTA
Cargo/Função: (3506) CONTR.TEMP.FUNCAO PROF. HABILITADO
Un. Adm: (176664) E E 12 DE OUTUBRO
A Partir de: 17/10/2023 Até15/12/2023

PUBLICADA, REGISTRADA, CUMPRÁ-SE.
Cuiabá-MT, 17 de Janeiro de 2024.
Alan Resende Porto
Secretário de Estado de Educação

Protocolo 1534624

BOLETIM DE PESSOAL/SEDUC/00107/2024
17/01/2024

DE:

O(A) Secretário de Estado de Educação no uso de suas atribuições que lhes são conferidas por lei,

Resolve: DEFERIR
Evento: LICENÇA P/ TRATAMENTO SAUDE/SEGURADO INSS

Processo N.: 1000004421093
Nome: (270153/6) FERNANDA ALVES CURVELO
Cargo/Função: (3506) CONTR.TEMP.FUNCAO PROF. HABILITADO
Un. Adm: (011215) E E SAO PEDRO APOSTOLO
A Partir de: 14/12/2023 Até18/12/2023

Processo N.: 1000004305341
Nome: (207292/79) MAGALI DIAS SILVA MENEZES
Cargo/Função: (3506) CONTR.TEMP.FUNCAO PROF. HABILITADO
Un. Adm: (016241) E E PE JOSE DE ANCHIETA
A Partir de: 29/08/2023 Até27/09/2023

Processo N.: 1000004413102
Nome: (305149/7) RAFAELA MONTEIRO DE SOUZA LEITE
Cargo/Função: (3476) APOIO ADM. EDUCACIONAL-ELEMENTAR
Un. Adm: (016624) E E NOSSA SENHORA DE FATIMA
A Partir de: 21/12/2023 Até21/01/2024

PUBLICADA, REGISTRADA, CUMPRÁ-SE.
Cuiabá-MT, 17 de Janeiro de 2024.
Alan Resende Porto
Secretário de Estado de Educação

Protocolo 1534625

BOLETIM DE PESSOAL/SEDUC/00108/2024
17/01/2024

DE:

O(A) Secretário de Estado de Educação no uso de suas atribuições que lhes são conferidas por lei,

Resolve: RETIFICAR
Evento: LICENÇA P/ TRATAMENTO SAUDE/SEGURADO INSS

Processo N.: 1000004394432
Nome: (284013/30) ADEMILSON BERNARDO DOS SANTOS
Cargo/Função: (3506) CONTR.TEMP.FUNCAO PROF. HABILITADO
Un. Adm: (013250) E E ENIO PIPINO
A Partir de: 04/12/2023 Até15/12/2023

Processo N.: 1000004394438
Nome: (284013/33) ADEMILSON BERNARDO DOS SANTOS
Cargo/Função: (3506) CONTR.TEMP.FUNCAO PROF. HABILITADO
Un. Adm: (013250) E E ENIO PIPINO
A Partir de: 04/12/2023 Até15/12/2023

Processo N.: 1000004394439**Nome: (284013/34) ADEMILSON BERNARDO DOS SANTOS****Cargo/Função: (3506) CONTR.TEMP.FUNCAO PROF.****HABILITADO****Un. Adm: (013250) E E ENIO PIPINO****A Partir de: 04/12/2023 Até15/12/2023****Processo N.: 1000004394440****Nome: (284013/36) ADEMILSON BERNARDO DOS SANTOS****Cargo/Função: (3506) CONTR.TEMP.FUNCAO PROF.****HABILITADO****Un. Adm: (013250) E E ENIO PIPINO****A Partir de: 04/12/2023 Até15/12/2023****PUBLICADA, REGISTRADA, CUMpra-SE.****Cuiabá-MT, 17 de Janeiro de 2024.****Alan Resende Porto****Secretário de Estado de Educação**

Protocolo 1534626

BOLETIM DE PESSOAL/SEDUC/00109/2024**DE:****17/01/2024****O(A) Secretário de Estado de Educação no uso de suas atribuições que lhes são conferidas por lei,****Resolve: DEFERIR****Evento: LICENCA PARA TRATAMENTO DE SAUDE****Processo N.:****Nome: (285805/1) ADRIANA ALVES DA SILVA COSTA****Cargo/Função: (3476) APOIO ADM. EDUCACIONAL-ELEMENTAR****Un. Adm: (091448) E E PROF EDELI MANTOVANI****A Partir de: 14/12/2023 Até20/12/2023****Processo N.:****Nome: (85531/30) ADRIANA PAULA DE OLIVEIRA FRANCO****Cargo/Função: (3441) PROFESSOR EDUC. BASICA****Un. Adm: (015105) E E 9 DE JULHO****A Partir de: 18/12/2023 Até16/01/2024****Processo N.:****Nome: (215319/5) ALESSANDRO RODRIGUES DA SILVA****Cargo/Função: (4740) APOIO ADM EDUC****PROFISSIONALIZADO-30****Un. Adm: (014150) E E SANTA TEREZINHA****A Partir de: 11/12/2023 Até20/12/2023****Processo N.:****Nome: (226915/2) ANA CAROLINA PILATI PORTES MONTEIRO****Cargo/Função: (3468) TECNICO ADMINISTRATIVO****EDUCACIONAL****Un. Adm: (010588) E E PROF ULISSES CUIABANO****A Partir de: 04/01/2024 Até02/02/2024****Processo N.:****Nome: (286126/1) ANA PAULA MARCOLIN MOREIRA BARBIERI****Cargo/Função: (3441) PROFESSOR EDUC. BASICA****Un. Adm: (215953) COORD DE FORMACAO CONTINUADA****A Partir de: 04/01/2024 Até03/03/2024****Processo N.:****Nome: (286709/1) BRAULIO TIAGO SILVA CASOLA****Cargo/Função: (4731) TEC ADM EDUC PROFISSIONALIZADO-30****Un. Adm: (009687) E E LEONIDAS ANTERO DE MATOS****A Partir de: 18/12/2023 Até15/02/2024****Processo N.:****Nome: (84913/1) CARMELINDA MIRANDA DA SILVA****Cargo/Função: (4731) TEC ADM EDUC PROFISSIONALIZADO-30****Un. Adm: (157252) E E LEDY ANITA BRESCANCIN****A Partir de: 30/12/2023 Até28/03/2024****Processo N.:****Nome: (273523/3) CECILIA GABRIELA BENEVIDES FRAGA****Cargo/Função: (3441) PROFESSOR EDUC. BASICA****Un. Adm: (013021) E E CARLOS IRIGARAY FILHO****A Partir de: 27/12/2023 Até02/01/2024****Processo N.:****Nome: (212122/3) CESAR AUGUSTO BANDEIRA GROFF****Cargo/Função: (3441) PROFESSOR EDUC. BASICA****Un. Adm: (015156) E E NORBERTO SCHWANTES****A Partir de: 18/12/2023 Até15/02/2024****Processo N.:****Nome: (204815/2) ELESIO MARQUES DE BRITO FILHO****Cargo/Função: (4731) TEC ADM EDUC PROFISSIONALIZADO-30****Un. Adm: (015849) E E ROSMAY KARA JOSE****A Partir de: 20/12/2023 Até07/02/2024****Processo N.:****Nome: (111273/6) ELISMAR BENICIO DA SILVA****Cargo/Função: (3441) PROFESSOR EDUC. BASICA****Un. Adm: (014230) E E MARIA ESTHER PERES****A Partir de: 03/12/2023 Até08/12/2023****Processo N.:****Nome: (241771/1) ELIZABETH DAS DORES RODRIGUES RAMOS DA CRUZ****Cargo/Função: (4740) APOIO ADM EDUC****PROFISSIONALIZADO-30****Un. Adm: (014532) E E SAGRADO CORACAO DE JESUS****A Partir de: 27/10/2023 Até14/11/2023****Processo N.:****Nome: (47761/6) ERLENE OLIVEIRA DE MEDEIROS****Cargo/Função: (4731) TEC ADM EDUC PROFISSIONALIZADO-30****Un. Adm: (016047) E E JOAO MONTEIRO SOBRINHO****A Partir de: 03/12/2023 Até01/03/2024****Processo N.:****Nome: (251216/1) GLAUCIENE BORGES TAZZO****Cargo/Função: (4740) APOIO ADM EDUC****PROFISSIONALIZADO-30****Un. Adm: (084336) E E PROF JOAO FLORENTINO SILVA NETO****A Partir de: 20/12/2023 Até18/01/2024****Processo N.:****Nome: (33465/7) ISAC PINTOR****Cargo/Função: (4731) TEC ADM EDUC PROFISSIONALIZADO-30****Un. Adm: (015849) E E ROSMAY KARA JOSE****A Partir de: 18/10/2023 Até15/01/2024****Processo N.:****Nome: (114467/3) IVAN LARA RODRIGUES****Cargo/Função: (3441) PROFESSOR EDUC. BASICA****Un. Adm: (097004) E E VINICIUS DE MORAES****A Partir de: 09/01/2024 Até19/01/2024****Processo N.:****Nome: (89421/6) JANAINA MONTANHA FREIRE PENHA****Cargo/Função: (3441) PROFESSOR EDUC. BASICA****Un. Adm: (069493) E E BOA ESPERANCA****A Partir de: 16/12/2023 Até30/12/2023****Processo N.:****Nome: (287842/1) KEILA MARIA GONCALVES BERGER****Cargo/Função: (3441) PROFESSOR EDUC. BASICA****Un. Adm: (157244) E E SIDNEY CESAR FUHR****A Partir de: 26/12/2023 Até30/12/2023****Processo N.:****Nome: (68767/3) LUZIA MARTINS DE OLIVEIRA****Cargo/Função: (3441) PROFESSOR EDUC. BASICA****Un. Adm: (011339) E E IR DIVA PIMENTEL****A Partir de: 08/01/2024 Até06/04/2024****Processo N.:****Nome: (112239/8) MARIA NAVES RIBEIRO LOPES****Cargo/Função: (3441) PROFESSOR EDUC. BASICA****Un. Adm: (213454) E E MIL TIR 1 TEN PM SALOMAO F F****PIOVESAN****A Partir de: 21/11/2023 Até20/12/2023****Processo N.:****Nome: (61068/3) MEIRIA MARIA DA SILVA****Cargo/Função: (3441) PROFESSOR EDUC. BASICA****Un. Adm: (011533) E E CEL JERONIMO GOMES SILVA****A Partir de: 09/01/2024 Até30/01/2024****Processo N.:****Nome: (285982/1) ORLI ARLAN FERRARI****Cargo/Função: (3441) PROFESSOR EDUC. BASICA****Un. Adm: (157236) E E PROF FRANCISCA DE SOUZA ALENCAR****A Partir de: 16/09/2023 Até14/11/2023**

Processo N.:

Nome: (54037/3) ROSANA OLIVEIRA MENDES DE AZEVEDO
Cargo/Função: (3441) PROFESSOR EDUC. BASICA
Un. Adm: (015962) E E JONAS LOPES DA SILVA
A Partir de: 28/11/2023 Até20/12/2023

Processo N.:

Nome: (121833/11) ROSANE LUCIA MARMETT BRAGA
Cargo/Função: (4740) APOIO ADM EDUC
PROFISSIONALIZADO-30
Un. Adm: (016365) E E KREEN AKARORE
A Partir de: 14/11/2023 Até11/05/2024

Processo N.:

Nome: (125988/2) ROSICLER VIEIRA DA SILVA
Cargo/Função: (4740) APOIO ADM EDUC
PROFISSIONALIZADO-30
Un. Adm: (014516) E E JOAQUIM A COSTA MARQUES
A Partir de: 03/10/2023 Até01/12/2023

Processo N.:

Nome: (56016/4) ROZELY DE FATIMA PARMEJANE MOURA
Cargo/Função: (3441) PROFESSOR EDUC. BASICA
Un. Adm: (013935) E E ACAD LAURO AUGUSTO DE BARROS
A Partir de: 05/12/2023 Até19/12/2023

Processo N.:

Nome: (84550/1) RUTH BATISTA
Cargo/Função: (4740) APOIO ADM EDUC
PROFISSIONALIZADO-30
Un. Adm: (015059) E E MIL TIR CB PM DANNER M BARBOSA
A Partir de: 16/12/2023 Até14/03/2024

Processo N.:

Nome: (213227/11) TEILA REBECA BARASUOL WOLF
Cargo/Função: (3441) PROFESSOR EDUC. BASICA
Un. Adm: (016055) E E MADRE TARCILA
A Partir de: 23/11/2023 Até20/12/2023

Processo N.:

Nome: (213227/11) TEILA REBECA BARASUOL WOLF
Cargo/Função: (3441) PROFESSOR EDUC. BASICA
Un. Adm: (016055) E E MADRE TARCILA
A Partir de: 08/11/2023 Até22/11/2023

Processo N.:

Nome: (75128/2) VALDINEY VIEIRA DA SILVA
Cargo/Função: (3441) PROFESSOR EDUC. BASICA
Un. Adm: (010596) E E MIL D PEDRO II PRES MEDICI
A Partir de: 06/12/2023 Até03/04/2024

Processo N.:

Nome: (226933/1) VENANCIO CORREA DOS SANTOS JUNIOR
Cargo/Função: (4740) APOIO ADM EDUC
PROFISSIONALIZADO-30
Un. Adm: (117595) E E PE FIRMO PINTO DUARTE FILHO
A Partir de: 10/12/2023 Até08/03/2024

Processo N.:

Nome: (87442/1) VICENTE GONCALVES SAMPAIO
Cargo/Função: (4740) APOIO ADM EDUC
PROFISSIONALIZADO-30
Un. Adm: (148113) E E CREMILDA DE OLIVEIRA VIANA
A Partir de: 21/12/2023 Até19/01/2024

PUBLICADA, REGISTRADA, CUMpra-SE.
Cuiabá-MT, 17 de Janeiro de 2024.
Alan Resende Porto
Secretário de Estado de Educação

Protocolo 1534627

BOLETIM DE PESSOAL/SEDUC/00110/2024

DE:

17/01/2024

O(A) Secretário de Estado de Educação no uso de suas atribuições que lhes são conferidas por lei,

Resolve: DEFERIR

Evento: LICENCA PARA TRATAMENTO DE SAUDE EM PESSOA DA FAMILIA

Processo N.:

Nome: (84393/1) ALESSANDRA SEABRA GUIMARAES
Cargo/Função: (4731) TEC ADM EDUC PROFISSIONALIZADO-30
Un. Adm: (011576) E E DINIZ ALVES DE TOLEDO
A Partir de: 18/12/2023 Até22/12/2023

Processo N.:

Nome: (241761/1) CELI DE FATIMA LOPES MAIDANA
Cargo/Função: (4740) APOIO ADM EDUC
PROFISSIONALIZADO-30
Un. Adm: (014940) E E DOM VUNIBALDO
A Partir de: 28/11/2023 Até20/05/2024

Processo N.:

Nome: (143947/6) LUZIA DE OLIVEIRA DAMACENA
Cargo/Função: (4740) APOIO ADM EDUC
PROFISSIONALIZADO-30
Un. Adm: (014761) E E EWALDO MEYER RODERJAN
A Partir de: 10/10/2023 Até08/12/2023

Processo N.:

Nome: (101908/17) NARA LIANE KONRAD
Cargo/Função: (3441) PROFESSOR EDUC. BASICA
Un. Adm: (014826) E E ANTONIO FERREIRA SOBRINHO
A Partir de: 30/11/2023 Até10/12/2023

Processo N.:

Nome: (257993/1) ROSANGELA BOTELHO DE SOUZA
Cargo/Função: (4740) APOIO ADM EDUC
PROFISSIONALIZADO-30
Un. Adm: (014532) E E SAGRADO CORACAO DE JESUS
A Partir de: 11/12/2023 Até15/12/2023

Processo N.:

Nome: (87435/3) SIDINEIA DE FRANCA NASCIMENTO MARI
Cargo/Função: (3441) PROFESSOR EDUC. BASICA
Un. Adm: (014893) E E MILTON DA COSTA FERREIRA
A Partir de: 27/11/2023 Até20/12/2023

PUBLICADA, REGISTRADA, CUMpra-SE.
Cuiabá-MT, 17 de Janeiro de 2024.
Alan Resende Porto
Secretário de Estado de Educação

Protocolo 1534628

BOLETIM DE PESSOAL/SEDUC/00111/2024

DE:

17/01/2024

O(A) Secretário de Estado de Educação no uso de suas atribuições que lhes são conferidas por lei,

Resolve: DEFERIR

Evento: LICENCA PREMIO - GOZO

Processo N.: 1000004398437

Nome: (16501/1) ADAO JOSE PEREIRA
Cargo/Função: (4731) TEC ADM EDUC PROFISSIONALIZADO-30
Quinquênio de Referência: 01/05/2018 Ate 30/04/2023
A Partir de: 08/01/2024 Até22/01/2024

Processo N.: 1000004380737

Nome: (86794/14) ADILSON VALTER KUHN
Cargo/Função: (3441) PROFESSOR EDUC. BASICA
Quinquênio de Referência: 06/08/2012 Ate 05/08/2017
A Partir de: 05/02/2024 Até04/05/2024

Processo N.: 1000004400379

Nome: (242399/1) ALICE DE LIMA BRAGA
Cargo/Função: (4740) APOIO ADM EDUC
PROFISSIONALIZADO-30
Quinquênio de Referência: 10/07/2017 Ate 09/07/2022
A Partir de: 06/02/2024 Até05/05/2024

Processo N.: 1000004383167

Nome: (206923/14) AMADO MARIANO DA SILVA
Cargo/Função: (4740) APOIO ADM EDUC
PROFISSIONALIZADO-30
Quinquênio de Referência: 17/01/2016 Ate 16/01/2021
A Partir de: 02/02/2024 Até02/03/2024

Processo N.: 1000004306666
 Nome: (108670/15) ANDREIA GOMES DE OLIVEIRA
 Cargo/Função: (4731) TEC ADM EDUC PROFISSIONALIZADO-30
 Quinquênio de Referência: 24/01/2011 Ate 23/01/2016
 A Partir de: 20/02/2024 Até19/05/2024

Processo N.: 1000004378294
 Nome: (221381/2) ANDRISIA DA COSTA SANTOS
 Cargo/Função: (4731) TEC ADM EDUC PROFISSIONALIZADO-30
 Quinquênio de Referência: 24/04/2017 Ate 23/04/2022
 A Partir de: 14/02/2024 Até23/02/2024

Processo N.: 1000004406118
 Nome: (87024/1) CARLIA LEITE CARVALHO VIGATO
 Cargo/Função: (3441) PROFESSOR EDUC. BASICA
 Quinquênio de Referência: 01/02/2015 Ate 31/01/2020
 A Partir de: 01/02/2024 Até01/03/2024

Processo N.: 1000004393104
 Nome: (140838/20) CELESTE MARIA ALVES MEDEIROS
 Cargo/Função: (3441) PROFESSOR EDUC. BASICA
 Quinquênio de Referência: 06/03/2017 Ate 05/03/2022
 A Partir de: 21/02/2024 Até20/04/2024

Processo N.: 1000004401712
 Nome: (235816/1) CLEONICE ARAUJO GOMES COELHO
 Cargo/Função: (4740) APOIO ADM EDUC
 PROFISSIONALIZADO-30
 Quinquênio de Referência: 19/09/2016 Ate 18/09/2021
 A Partir de: 22/01/2024 Até20/02/2024

Processo N.: 1000004393191
 Nome: (122471/13) CLEOVANEZIA FEITOSA LOPES
 Cargo/Função: (4731) TEC ADM EDUC PROFISSIONALIZADO-30
 Quinquênio de Referência: 02/05/2012 Ate 01/05/2017
 A Partir de: 01/02/2024 Até31/03/2024

Processo N.: 1000004418063
 Nome: (95100/7) CRISTIANE SILVA FARIAS DE SOUZA
 Cargo/Função: (4731) TEC ADM EDUC PROFISSIONALIZADO-30
 Quinquênio de Referência: 11/02/2011 Ate 10/02/2016
 A Partir de: 02/01/2024 Até31/01/2024

Processo N.: 1000004382199
 Nome: (105228/25) DANIELA DIETERICH
 Cargo/Função: (3441) PROFESSOR EDUC. BASICA
 Quinquênio de Referência: 07/02/2016 Ate 06/02/2021
 A Partir de: 16/02/2024 Até15/05/2024

Processo N.: 1000004406382
 Nome: (121887/8) DIVINO PEREIRA DA SILVA
 Cargo/Função: (3441) PROFESSOR EDUC. BASICA
 Quinquênio de Referência: 12/08/2017 Ate 11/08/2022
 A Partir de: 05/02/2024 Até04/05/2024

Processo N.: 1000004358068
 Nome: (87705/1) DORCÍDIA GONCALVES PEREIRA MONTIBELLER
 Cargo/Função: (4740) APOIO ADM EDUC
 PROFISSIONALIZADO-30
 Quinquênio de Referência: 14/03/2015 Ate 13/03/2020
 A Partir de: 05/02/2024 Até05/03/2024

Processo N.: 1000004376926
 Nome: (221835/3) ELISANGELA PEREIRA BRITIS
 Cargo/Função: (4731) TEC ADM EDUC PROFISSIONALIZADO-30
 Quinquênio de Referência: 04/07/2012 Ate 03/07/2017
 A Partir de: 29/02/2024 Até29/03/2024

Processo N.: 1000004351219
 Nome: (87117/2) ELIZETE MARIA DE JESUS MESQUITA
 Cargo/Função: (3441) PROFESSOR EDUC. BASICA
 Quinquênio de Referência: 14/03/2005 Ate 13/03/2010
 A Partir de: 05/02/2024 Até19/02/2024

Processo N.: 1000004320237
 Nome: (92838/5) ELMITA COSTA
 Cargo/Função: (3441) PROFESSOR EDUC. BASICA
 Quinquênio de Referência: 07/05/2017 Ate 06/05/2022
 A Partir de: 05/02/2024 Até04/04/2024

Processo N.: 1000004394932
 Nome: (97622/2) IDENICE GONCALVES AZAMBUJA
 Cargo/Função: (4740) APOIO ADM EDUC
 PROFISSIONALIZADO-30
 Quinquênio de Referência: 14/03/2017 Ate 13/03/2022
 A Partir de: 22/01/2024 Até20/02/2024

Processo N.: 1000004400970
 Nome: (50414/6) JANAINA SCHWEITZER CHITOLINA
 Cargo/Função: (3441) PROFESSOR EDUC. BASICA
 Quinquênio de Referência: 01/02/2015 Ate 31/01/2020
 A Partir de: 20/02/2024 Até20/03/2024

Processo N.: 1000004405614
 Nome: (39170/9) JORGE LUIZ PENARIOL
 Cargo/Função: (3441) PROFESSOR EDUC. BASICA
 Quinquênio de Referência: 01/02/2005 Ate 31/01/2010
 A Partir de: 06/02/2024 Até06/03/2024

Processo N.: 1000004355842
 Nome: (44708/1) JORGE RODRIGUES
 Cargo/Função: (3441) PROFESSOR EDUC. BASICA
 Quinquênio de Referência: 10/02/2013 Ate 09/02/2018
 A Partir de: 14/02/2024 Até28/02/2024

Processo N.: 1000004124901
 Nome: (89862/1) MANOEL FERREIRA DOS SANTOS
 Cargo/Função: (4740) APOIO ADM EDUC
 PROFISSIONALIZADO-30
 Quinquênio de Referência: 05/06/2015 Ate 04/06/2020
 A Partir de: 18/01/2024 Até16/02/2024

Processo N.: 1000004397805
 Nome: (86948/6) MARCIA REGINA SUPTITZ
 Cargo/Função: (3441) PROFESSOR EDUC. BASICA
 Quinquênio de Referência: 14/03/2012 Ate 13/03/2017
 A Partir de: 06/02/2024 Até05/04/2024

Processo N.: 1000004402257
 Nome: (240425/1) MARIA SOCORRO DIAS DE ALMEIDA
 Cargo/Função: (4731) TEC ADM EDUC PROFISSIONALIZADO-30
 Quinquênio de Referência: 02/05/2012 Ate 01/05/2017
 A Partir de: 01/02/2024 Até30/04/2024

Processo N.: 1000004406145
 Nome: (201430/10) NAYANENN SOUSA DA SILVA OLIVEIRA
 Cargo/Função: (4740) APOIO ADM EDUC
 PROFISSIONALIZADO-30
 Quinquênio de Referência: 09/07/2017 Ate 08/07/2022
 A Partir de: 22/01/2024 Até20/02/2024

Processo N.: 1000004385674
 Nome: (88360/4) NECY CRISOSTOMO DA COSTA
 Cargo/Função: (4740) APOIO ADM EDUC
 PROFISSIONALIZADO-30
 Quinquênio de Referência: 04/06/2017 Ate 03/06/2022
 A Partir de: 01/02/2024 Até30/04/2024

Processo N.: 1000004412193
 Nome: (97886/15) NEILSO AMADEU MOREIRA
 Cargo/Função: (3441) PROFESSOR EDUC. BASICA
 Quinquênio de Referência: 21/01/2016 Ate 20/01/2021
 A Partir de: 22/01/2024 Até20/04/2024

Processo N.: 1000004400048
 Nome: (34883/1) NILZA PEREIRA MARANHÃO
 Cargo/Função: (3441) PROFESSOR EDUC. BASICA
 Quinquênio de Referência: 01/03/2018 Ate 28/02/2023
 A Partir de: 05/02/2024 Até19/02/2024

Processo N.: 1000004406122
 Nome: (227974/1) Odone Luiz Busanello
 Cargo/Função: (3476) APOIO ADM. EDUCACIONAL-ELEMENTAR
 Quinquênio de Referência: 27/01/2016 Ate 26/01/2021
 A Partir de: 01/02/2024 Até01/03/2024

Processo N.: 1000004401689
 Nome: (219593/2) OLGA TAVARES PEREIRA
 Cargo/Função: (4740) APOIO ADM EDUC
 PROFISSIONALIZADO-30
 Quinquênio de Referência: 09/07/2017 Ate 08/07/2022
 A Partir de: 22/01/2024 Até20/04/2024

Processo N.: 1000004404547
 Nome: (75441/3) ORCENY LEONEL VILELA
 Cargo/Função: (3441) PROFESSOR EDUC. BASICA
 Quinquênio de Referência: 01/02/2010 Ate 31/01/2015
 A Partir de: 01/02/2024 Até30/04/2024

Processo N.: 1000004383019
 Nome: (46768/30) OSCAR GONCALVES DE OLIVEIRA
 Cargo/Função: (3441) PROFESSOR EDUC. BASICA
 Quinquênio de Referência: 05/03/2017 Ate 04/03/2022
 A Partir de: 30/01/2024 Até28/04/2024

Processo N.: 1000004352969
 Nome: (85726/1) ROGERIO SANTOS DA SILVA
 Cargo/Função: (4740) APOIO ADM EDUC
 PROFISSIONALIZADO-30
 Quinquênio de Referência: 21/01/2010 Ate 20/01/2015
 A Partir de: 20/01/2024 Até18/02/2024

Processo N.: 1000004392318
 Nome: (89535/1) ROSANA APARECIDA CHAVES DE ANDRADE SANTIAGO
 Cargo/Função: (3441) PROFESSOR EDUC. BASICA
 Quinquênio de Referência: 27/03/2015 Ate 26/03/2020
 A Partir de: 05/02/2024 Até05/03/2024

Processo N.: 1000004401999
 Nome: (122118/21) ROSELCE SANTIN
 Cargo/Função: (3441) PROFESSOR EDUC. BASICA
 Quinquênio de Referência: 06/03/2012 Ate 05/03/2017
 A Partir de: 10/02/2024 Até10/03/2024

Processo N.: 1000004399481
 Nome: (223936/3) SEULINE ASSUNCAO SOUZA DOMINGUES DA SILVA
 Cargo/Função: (3441) PROFESSOR EDUC. BASICA
 Quinquênio de Referência: 22/08/2016 Ate 21/08/2021
 A Partir de: 06/02/2024 Até05/05/2024

Processo N.: 1000004401523
 Nome: (35845/1) SILVANA DA SILVA CONTREIRAS
 Cargo/Função: (3441) PROFESSOR EDUC. BASICA
 Quinquênio de Referência: 01/03/2008 Ate 28/02/2013
 A Partir de: 01/02/2024 Até10/02/2024

Processo N.: 1000004401527
 Nome: (35845/1) SILVANA DA SILVA CONTREIRAS
 Cargo/Função: (3441) PROFESSOR EDUC. BASICA
 Quinquênio de Referência: 01/03/2008 Ate 28/02/2013
 A Partir de: 11/02/2024 Até20/02/2024

Processo N.: 1000004394021
 Nome: (60429/2) SILVANI OLIVEIRA DE MATOS PRIESNITZ
 Cargo/Função: (3441) PROFESSOR EDUC. BASICA
 Quinquênio de Referência: 01/09/2016 Ate 31/08/2021
 A Partir de: 05/02/2024 Até05/03/2024

Processo N.: 1000004406297
 Nome: (86443/14) SILVIA CANDIDA DE OLIVEIRA
 Cargo/Função: (3441) PROFESSOR EDUC. BASICA
 Quinquênio de Referência: 02/05/2011 Ate 01/05/2016
 A Partir de: 05/02/2024 Até05/03/2024

Processo N.: 1000004395756
 Nome: (240056/1) SONIA DENIZE BRENDA GARDIN SCARTON
 Cargo/Função: (4731) TEC ADM EDUC PROFISSIONALIZADO-30
 Quinquênio de Referência: 12/04/2017 Ate 11/04/2022
 A Partir de: 03/02/2024 Até02/05/2024

Processo N.: 1000004405329
 Nome: (84761/14) SUELI TEIXEIRA
 Cargo/Função: (3441) PROFESSOR EDUC. BASICA
 Quinquênio de Referência: 23/07/2017 Ate 22/07/2022
 A Partir de: 20/01/2024 Até18/04/2024

Processo N.: 1000004404130
 Nome: (88454/17) VANUZA CRISTINA DA COSTA RODRIGUES DOS SANTOS
 Cargo/Função: (4740) APOIO ADM EDUC PROFISSIONALIZADO-30
 Quinquênio de Referência: 15/06/2012 Ate 14/06/2017
 A Partir de: 22/01/2024 Até20/02/2024

Processo N.: 1000004382236
 Nome: (56668/33) VIRLANE MATILDE SALES SOUSA
 Cargo/Função: (4740) APOIO ADM EDUC PROFISSIONALIZADO-30
 Quinquênio de Referência: 21/09/2016 Ate 20/09/2021
 A Partir de: 14/02/2024 Até13/04/2024
 PUBLICADA, REGISTRADA, CUMPRÁ-SE.
 Cuiabá-MT, 17 de Janeiro de 2024.
 Alan Resende Porto
 Secretário de Estado de Educação

Protocolo 1534629

BOLETIM DE PESSOAL/SEDUC/00112/2024 DE:
 17/01/2024

O(A) Secretário de Estado de Educação no uso de suas atribuições que lhes são conferidas por lei,

Resolve: DEFERIR
 Evento: GOZO LICENCA-PREMIO, JORNADA 50%
 Processo N.: CI N°01036/2024/NIN/SEDUC
 Nome: (234668/1) JULIANA APARECIDA DE TOLEDO
 Cargo/Função: (3441) PROFESSOR EDUC. BASICA
 Quinquênio de Referência: 12/07/2016 Ate 11/07/2021
 A Partir de: 15/02/2024 Ate 14/04/24
 PUBLICADA, REGISTRADA, CUMPRÁ-SE.
 Cuiabá-MT, 17 de Janeiro de 2024.
 Alan Resende Porto
 Secretário de Estado de Educação

Protocolo 1534630

BOLETIM DE PESSOAL/SEDUC/00113/2024 DE:
 17/01/2024

O(A) Secretário de Estado de Educação no uso de suas atribuições que lhes são conferidas por lei,

Resolve: CONCEDER
 Evento: LICENÇA PREMIO - CONCESSÃO
 Processo N.: SEDUC-PRO-2024/01306
 Nome: (66505/21) CELIA REGINA PAGGI MELGAREJO BERLANDA
 Quinquênio: 09/07/2017 Até 08/07/2022
 Qtde Dias: 90

Processo N.: SEDUC-PRO-2023/110734
 Nome: (242194/1) CLAUDIANA CRISTINA DA SILVA
 Quinquênio: 25/07/2017 Até 24/07/2022
 Qtde Dias: 90

Processo N.: SEDUC-PRO-2023/108499
 Nome: (74451/5) CRISTIANE DE FREITAS ALVES
 Quinquênio: 31/07/2017 Até 30/07/2022
 Qtde Dias: 90

Processo N.: SEDUC-PRO-2023/108623
 Nome: (242595/1) DENIZE DE ARRUDA E SILVA
 Quinquênio: 31/07/2017 Até 30/12/2022
 Qtde Dias: 90

Processo N.: SEDUC-PRO-2023/109561
 Nome: (140142/1) ELIZIANE BEVILACQUA
 Quinquênio: 31/07/2017 Até 30/07/2022
 Qtde Dias: 90

Processo N.: SEDUC-PRO-2023/110820
 Nome: (139777/1) FAGNER CUZINATO ALLI
 Quinquênio: 25/07/2017 Até 24/07/2022
 Qtde Dias: 90

Processo N.: SEDUC-PRO-2023/108513
 Nome: (140137/1) LAURENTINO BERNARDES VIEIRA
 Quinquênio: 31/07/2017 Até 30/07/2022
 Qtde Dias: 90

Processo N.: SEDUC-PRO-2023/78153
 Nome: (242402/1) LEANDRO DE ALMEIDA FERREIRA
 Quinquênio: 20/07/2017 Até 19/07/2022
 Qtde Dias: 90

Processo N.: SEDUC-PRO-2023/108038
 Nome: (92279/17) MARCIO KLEBER MORETTI
 Quinquênio: 31/07/2017 Até 30/07/2022
 Qtde Dias: 90

Processo N.: SEDUC-PRO-2023/108011
 Nome: (36830/28) MARIA ELENA FIOREZE
 Quinquênio: 31/07/2017 Até 30/07/2022
 Qtde Dias: 90

Processo N.: SEDUC-PRO-2023/107950
 Nome: (54422/44) MARIA LUCIA DA SILVA
 Quinquênio: 31/07/2017 Até 30/07/2022
 Qtde Dias: 90

Processo N.: SEDUC-PRO-2023/98398
 Nome: (212642/4) MARIA MADALENA DE BRITO SILVA
 Quinquênio: 25/07/2017 Até 24/07/2022
 Qtde Dias: 90

Processo N.: SEDUC-PRO-2023/111368
 Nome: (242366/1) MARINEIDE SOARES DE SOUSA
 Quinquênio: 25/07/2017 Até 24/07/2022
 Qtde Dias: 90

Processo N.: SEDUC-PRO-2023/78364
 Nome: (69228/3) MEIRE MAZUREKI
 Quinquênio: 25/07/2017 Até 24/07/2022
 Qtde Dias: 90

Processo N.: SEDUC-PRO-2023/98402
 Nome: (92423/35) ODIRLEI ROSALES TEIXEIRA
 Quinquênio: 25/07/2017 Até 24/07/2022
 Qtde Dias: 90

Processo N.: SEDUC-PRO-2023/107672
 Nome: (220383/9) ROSEMARIA TEDESCO ABRAHAO
 Quinquênio: 31/07/2017 Até 30/07/2022
 Qtde Dias: 90

Processo N.: SEDUC-PRO-2023/87871
 Nome: (242012/1) SANDRO SILVA BORGES
 Quinquênio: 19/07/2017 Até 18/07/2022
 Qtde Dias: 90

Processo N.: SEDUC-PRO-2023/114967
 Nome: (89233/3) SHIRLEY FARIAS VALUZ
 Quinquênio: 31/07/2017 Até 30/07/2022
 Qtde Dias: 90

Processo N.: SEDUC-PRO-2023/107642
 Nome: (51600/13) SILVANA APARECIDA MOMENTE
 Quinquênio: 31/07/2017 Até 30/07/2022
 Qtde Dias: 90

Processo N.: SEDUC-PRO-2023/111427
 Nome: (242242/1) SIRLENE RIBEIRO GOMES SILVA ARAUJO
 Quinquênio: 25/07/2017 Até 24/07/2022
 Qtde Dias: 90

Processo N.: SEDUC-PRO-2023/107614
 Nome: (69570/17) SONIA MARIA DE LIMA SANTOS
 Quinquênio: 31/07/2017 Até 30/07/2022
 Qtde Dias: 90

Processo N.: SEDUC-PRO-2023/114985
 Nome: (86784/28) TELMA PEREIRA ARAUJO
 Quinquênio: 31/07/2017 Até 30/07/2022
 Qtde Dias: 90

Processo N.: SEDUC-PRO-2023/115029
 Nome: (140600/1) VAGNER JOSE MARTINS
 Quinquênio: 31/07/2017 Até 30/07/2022
 Qtde Dias: 90

Processo N.: SEDUC-PRO-2023/110213
 Nome: (99731/2) VERA LUCIA NOWOTNY DOCKHORN
 Quinquênio: 31/07/2017 Até 30/07/2022
 Qtde Dias: 90
PUBLICADA, REGISTRADA, CUMpra-SE.
 Cuiabá-MT, 17 de Janeiro de 2024.
 Alan Resende Porto
 Secretário de Estado de Educação

Protocolo 1534631

BOLETIM DE PESSOAL/SEDUC/00114/2024 DE:
 17/01/2024

O(A) Secretário de Estado de Educação no uso de suas atribuições que lhes são conferidas por lei,

Resolve: DEFERIR
 Evento: READAPTAÇÃO DE FUNÇÃO

Processo N.:
 Nome: (227746/1) ANGELA BELCARI DE PAULA
 Un. Adm: (016233) E E PEDRO GALHARDO GARCIA
 A Partir de: 08/01/2024 Até05/07/2024

Processo N.:
 Nome: (210836/3) DIVINA JOSIMEIRE DO NASCIMENTO BISPO
 Un. Adm: (045829) E E GERVASIO DOS SANTOS COSTA
 A Partir de: 19/12/2023 Até15/06/2024

Processo N.:
 Nome: (241771/1) ELIZABETH DAS DORES RODRIGUES RAMOS
DA CRUZ
 Un. Adm: (014532) E E SAGRADO CORACAO DE JESUS
 A Partir de: 15/11/2023 Até12/05/2024

Processo N.:
 Nome: (112755/21) GISLANY MARIA PEREIRA ANDRADE
 Un. Adm: (013137) E E DEP DJALMA CARNEIRO DA ROCHA
 A Partir de: 29/11/2023 Até26/05/2024

Processo N.:
 Nome: (258000/1) PATRICIA COSTA DE SOUZA
 Un. Adm: (214590) E E MIL TIRADENTES 3 SGT PM JUSTINO P
SANTOS
 A Partir de: 02/01/2024 Até30/04/2024

Processo N.:
 Nome: (46488/12) ROSIMEYRE GOMES DA SILVA MERIB
 Un. Adm: (011355) E E MAL EURICO GASPAR DUTRA
 A Partir de: 19/12/2023 Até15/06/2024

Processo N.:
 Nome: (46488/11) ROSIMEYRE GOMES DA SILVA MERIB
 Un. Adm: (011355) E E MAL EURICO GASPAR DUTRA
 A Partir de: 19/12/2023 Até15/06/2024

Processo N.:
 Nome: (60720/17) SIRLEY MARIA FRAGA BORGES
 Un. Adm: (197297) E E MIL TIRAD SOL PM ADRIANA M RAMOS
 A Partir de: 16/01/2024 Até30/11/2024

Processo N.:
 Nome: (79391/24) SOLANGE KAPPES DUARTE
 Un. Adm: (069582) E E ANDRE ANTONIO MAGGI
 A Partir de: 06/12/2023 Até03/04/2024

Processo N.:
 Nome: (288289/1) THYANA QUINEBRE RIBEIRO
 Un. Adm: (196509) E E MIL TIR MAJOR PM ERNESTINO
VERISSIMO DA SILVA
 A Partir de: 11/01/2024 Até09/01/2025

PUBLICADA, REGISTRADA, CUMpra-SE.
 Cuiabá-MT, 17 de Janeiro de 2024.
 Alan Resende Porto
 Secretário de Estado de Educação

Protocolo 1534632

SETASC**SECRETARIA DE ESTADO DE ASSISTÊNCIA SOCIAL E CIDADANIA**

PORTARIA/SETASC/00011/2024

DE: 17/01/2024

O(A) Sec. de Estado de Assistência Social e Cidadania no uso de suas atribuições que lhes são conferidas por lei,

Resolve: DESIGNAR
 Evento: DESIGNAÇÃO EM SUBSTITUIÇÃO CARGO EM COMISSÃO/
 FUNÇÃO

Processo N.: SETASC-PRO-2024/00179
 Nome: (294653/2) CLAUDIA LEITE SILVA AGUIAR
 A Partir de: 16/01/2024 Até 30/01/2024
 Cargo/Função: (11460) DGA-2
 Substituído: (46080/4) MARCOS ROBERTO SOVINSKI
 Un. Adm: (191140) GAB DO SECRET ADJ DE ADMINISTRACAO
SISTEMICA

PUBLICADA, REGISTRADA, CUMpra-SE.
 Cuiabá-MT, 17 de Janeiro de 2024.
 Grasielle Paes da Silva Bugalho
 Sec. de Estado de Assistência Social e Cidadania

Protocolo 1534236

BOLETIM DE PESSOAL/SETASC/00032/2024 DE:
 17/01/2024

O(A) Sec. de Estado de Assistência Social e Cidadania no uso de suas atribuições que lhes são conferidas por lei,

Resolve: DEFERIR
 Evento: LICENÇA P/ TRATAMENTO SAUDE/SEGURADO INSS

Processo N.: SETASC-PRO-2024/00197
 Nome: (294660/2) PAULO CESAR ALVES
 Cargo/Função: (11525) DGA-8
 Un. Adm: (202266) SECRET EXECUTIVA DE CONSELHOS
 A Partir de: 30/11/2023 Até30/06/2024

PUBLICADA, REGISTRADA, CUMpra-SE.
 Cuiabá-MT, 17 de Janeiro de 2024.
 Grasielle Paes da Silva Bugalho
 Sec. de Estado de Assistência Social e Cidadania

Protocolo 1534617

BOLETIM DE PESSOAL/SETASC/00033/2024 DE:
 17/01/2024

O(A) Sec. de Estado de Assistência Social e Cidadania no uso de suas atribuições que lhes são conferidas por lei,

Resolve: DEFERIR
 Evento: LICENÇA PARA TRATAMENTO DE SAUDE

Processo N.:
 Nome: (89252/2) CARLOS ANTERO DE ARRUDA CASTRO
 Cargo/Função: (6027) ANALISTA DESENV ECON SOCIAL L 10050
 Un. Adm: (203068) COORD FINANCEIRA
 A Partir de: 04/01/2024 Até27/01/2024

PUBLICADA, REGISTRADA, CUMpra-SE.
 Cuiabá-MT, 17 de Janeiro de 2024.
 Grasielle Paes da Silva Bugalho
 Sec. de Estado de Assistência Social e Cidadania

Protocolo 1534618

BOLETIM DE PESSOAL/SETASC/00034/2024 DE:
17/01/2024

O(A) Sec. de Estado de Assistência Social e Cidadania no uso de suas atribuições que lhes são conferidas por lei,

Resolve: CONCEDER
Evento: LICENCA A GESTANTE

Processo N.: SETASC-PRO-2024/00158
Nome: (253921/1) BIANCA HARDMAN ALVES
Cargo/Função: (6052) TECNICO DESENV ECO SOC L 10177/14
Un. Adm: (200867) COORD DE REGULACAO E GESTAO
FINANCEIRA DO SUAS
A Partir de: 05/01/2024 Até02/07/2024

PUBLICADA, REGISTRADA, CUMpra-SE.
Cuiabá-MT, 17 de Janeiro de 2024.
Grasielle Paes da Silva Bugalho
Sec. de Estado de Assistência Social e Cidadania

Protocolo 1534619

BOLETIM DE PESSOAL/SETASC/00035/2024 DE:
17/01/2024

O(A) Sec. de Estado de Assistência Social e Cidadania no uso de suas atribuições que lhes são conferidas por lei,

Resolve: DEFERIR
Evento: LICENCA PREMIO - GOZO
Processo N.: SETASC-PRO-2024/00216

Nome: (138329/1) LISANDRA GUIMARAES XAVIER
Cargo/Função: (5365) TECNICO ADMINISTRATIVO L 10052
Quinquênio de Referência: 05/03/2018 Ate 04/03/2023
A Partir de: 10/01/2024 Até19/01/2024

Processo N.: SETASC-PRO-2024/00185
Nome: (235227/1) MAIRA REGINA SOUZA SILVA
Cargo/Função: (6027) ANALISTA DESENV ECON SOCIAL L 10050
Quinquênio de Referência: 31/08/2016 Ate 30/08/2021
A Partir de: 24/01/2024 Até02/02/2024

PUBLICADA, REGISTRADA, CUMpra-SE.
Cuiabá-MT, 17 de Janeiro de 2024.
Grasielle Paes da Silva Bugalho
Sec. de Estado de Assistência Social e Cidadania

Protocolo 1534620

SECITEC

SECRETARIA DE ESTADO DE CIÊNCIA, TECNOLOGIA E INOVAÇÃO

O(A) Secretário de Estado de Ciência,Tecnologia e Inovação no uso de suas atribuições que lhes são conferidas por lei,

Resolve: AUTORIZAR
Objeto: CONTRATAÇÃO TEMPORARIA POR MOTIVO DE URGÊNCIA

CONTRATO/SECITECI/00006/2024 DE: 17/01/2024
Processo Nº: SECITECI-PRO-2024/00041
Contratado: (116910/13) SHAIANA VILELLA HARTWIG
CPF: ***.704.010-**
Cargo/Função: (9385) PROFESSOR CEPROTEC
Referência: D-001 Carga Horária: 20 horas semanais
Un. Adm: (217255) COORD DE DESENVOLVIMENTO
EDUCACIONAL
A Partir de: 15/01/2024 Até14/01/2026

CONTRATO/SECITECI/00007/2024 DE: 17/01/2024
Processo Nº: SECITECI-PRO-2024/00050
Contratado: (140309/19) RENATA FREITAG
CPF: ***.801.118-**
Cargo/Função: (9385) PROFESSOR CEPROTEC
Referência: D-001 Carga Horária: 20 horas semanais
Un. Adm: (192066) COORD DE DESENVOLVIMENTO
EDUCACIONAL
A Partir de: 15/01/2024 Até14/01/2026

CONTRATO/SECITECI/00008/2024 DE: 17/01/2024
Processo Nº: SECITECI-PRO-2024/00046
Contratado: (140927/43) DANIEL APARECIDO BURGOS DE
ARAUJO
CPF: ***.004.891-**
Cargo/Função: (9385) PROFESSOR CEPROTEC
Referência: D-001 Carga Horária: 20 horas semanais
Un. Adm: (145661) COORD DE DESENVOLVIMENTO
EDUCACIONAL
A Partir de: 15/01/2024 Até14/01/2026

CONTRATO/SECITECI/00009/2024 DE: 17/01/2024
Processo Nº: SECITECI-PRO-2024/00092
Contratado: (143394/10) JOSENAI OLIVEIRA TERRA
CPF: ***.761.360-**
Cargo/Função: (9385) PROFESSOR CEPROTEC
Referência: C-001 Carga Horária: 20 horas semanais
Un. Adm: (145661) COORD DE DESENVOLVIMENTO
EDUCACIONAL
A Partir de: 15/01/2024 Até14/01/2026

CONTRATO/SECITECI/00010/2024 DE: 17/01/2024
Processo Nº: SECITECI-PRO-2024/00055
Contratado: (205711/30) WEVERTON ORTIZ FERNANDES
CPF: ***.691.013-**
Cargo/Função: (9385) PROFESSOR CEPROTEC
Referência: D-001 Carga Horária: 20 horas semanais
Un. Adm: (192066) COORD DE DESENVOLVIMENTO
EDUCACIONAL
A Partir de: 15/01/2024 Até14/01/2026

CONTRATO/SECITECI/00011/2024 DE: 17/01/2024
Processo Nº: SECITECI-PRO-2024/00109
Contratado: (218139/4) CLEIDE DA SILVA OLIVEIRA
CPF: ***.408.901-**
Cargo/Função: (9385) PROFESSOR CEPROTEC
Referência: B-001 Carga Horária: 30 horas semanais
Un. Adm: (145467) COORD DE DESENVOLV EDUCACIONAL
A Partir de: 15/01/2024 Até14/01/2026

PUBLICADA, REGISTRADA, CUMpra-SE.
Cuiabá-MT, 17 de Janeiro de 2024.
Allan Kardec Pinto Acosta Benitez
Secretário de Estado de Ciência,Tecnologia e Inovação

Protocolo 1534265

O(A) Secretário de Estado de Ciência,Tecnologia e Inovação no uso de suas atribuições que lhes são conferidas por lei,

Resolve: DISTRATAR
Objeto: CONTRATAÇÃO TEMPORARIA POR MOTIVO DE URGÊNCIA

CONTRATO/SECITECI/00012/2024 DE: 17/01/2024
Processo Nº: SECITECI-PRO-2023/02710
Contratado: (234003/5) NELSON AUGUSTO FERREIRA PORTELA
CPF: ***.611.151-**
Cargo/Função: (9385) PROFESSOR CEPROTEC
Referência: B-001 Carga Horária: 20 horas semanais
Un. Adm: (157686) DIR ESC TECN EST DE EDUC PROFIS E
TECNOL POXOREO
A Partir de: 01/09/2023

PUBLICADA, REGISTRADA, CUMpra-SE.
Cuiabá-MT, 17 de Janeiro de 2024.
Allan Kardec Pinto Acosta Benitez
Secretário de Estado de Ciência,Tecnologia e Inovação

Protocolo 1534266

O(A) Secretário de Estado de Ciência,Tecnologia e Inovação no uso de suas atribuições que lhes são conferidas por lei,

Resolve: AUTORIZAR
Objeto: CONTRATAÇÃO TEMPORARIA POR MOTIVO DE URGÊNCIA

CONTRATO/SECITECI/00013/2024 DE: 17/01/2024
Processo Nº: SECITECI-PRO-2024/00053
Contratado: (240224/15) MARINDIA FELICIANO DOS SANTOS
CPF: ***.046.108-**
Cargo/Função: (9385) PROFESSOR CEPROTEC
Referência: C-001 Carga Horária: 20 horas semanais
Un. Adm: (217921) COORD DE DESENVOLVIMENTO
EDUCACIONAL
A Partir de: 15/01/2024 Até14/01/2026

CONTRATO/SECITECI/00014/2024 DE: 17/01/2024
 Processo Nº: SECITECI-PRO-2024/00102
 Contratado: (243352/7) DANILO RODRIGUES DOS SANTOS
 CPF: ***.513.615-**
 Cargo/Função: (9385) PROFESSOR CEPROTEC
 Referência: B-001 Carga Horária: 20 horas semanais
 Un. Adm: (201006) COORD DE DESENVOLVIMENTO
EDUCACIONAL
 A Partir de: 15/01/2024 Até14/01/2026

CONTRATO/SECITECI/00015/2024 DE: 17/01/2024
 Processo Nº: SECITECI-PRO-2024/00033
 Contratado: (251615/8) LAIZA STRINTA CASTELLI
 CPF: ***.971.515-**
 Cargo/Função: (9385) PROFESSOR CEPROTEC
 Referência: C-001 Carga Horária: 20 horas semanais
 Un. Adm: (201006) COORD DE DESENVOLVIMENTO
EDUCACIONAL
 A Partir de: 15/01/2024 Até14/01/2026

CONTRATO/SECITECI/00016/2024 DE: 17/01/2024
 Processo Nº: SECITECI-PRO-2024/00067
 Contratado: (251617/7) GRASIELA CRISTINA SILVA BOTELHO
 SILVESTRE
 CPF: ***.649.711-**
 Cargo/Função: (9385) PROFESSOR CEPROTEC
 Referência: C-001 Carga Horária: 20 horas semanais
 Un. Adm: (201006) COORD DE DESENVOLVIMENTO
EDUCACIONAL
 A Partir de: 15/01/2024 Até14/01/2026

CONTRATO/SECITECI/00017/2024 DE: 17/01/2024
 Processo Nº: SECITECI-PRO-2024/00038
 Contratado: (260321/3) MARINEZ OLIMPIA DA CUNHA
 CPF: ***.761.721-**
 Cargo/Função: (9385) PROFESSOR CEPROTEC
 Referência: B-001 Carga Horária: 20 horas semanais
 Un. Adm: (145416) COORD DE DESENVOLV EDUCACIONAL DE
ALTA FLORESTA
 A Partir de: 15/01/2024 Até14/01/2026

CONTRATO/SECITECI/00018/2024 DE: 17/01/2024
 Processo Nº: SECITECI-PRO-2024/00103
 Contratado: (260656/6) JOAO ANGELO SILVA NUNES
 CPF: ***.655.110-**
 Cargo/Função: (9385) PROFESSOR CEPROTEC
 Referência: D-001 Carga Horária: 20 horas semanais
 Un. Adm: (157694) COORD DE DESENVOLVIMENTO
EDUCACIONAL
 A Partir de: 15/01/2024 Até14/01/2026

CONTRATO/SECITECI/00019/2024 DE: 17/01/2024
 Processo Nº: SECITECI-PRO-2024/00089
 Contratado: (262770/4) GENIVALDO PEREIRA DA ROCHA
 CPF: ***.509.195-**
 Cargo/Função: (9385) PROFESSOR CEPROTEC
 Referência: C-001 Carga Horária: 30 horas semanais
 Un. Adm: (192066) COORD DE DESENVOLVIMENTO
EDUCACIONAL
 A Partir de: 15/01/2024 Até14/01/2026

CONTRATO/SECITECI/00020/2024 DE: 17/01/2024
 Processo Nº: SECITECI-PRO-2024/00056
 Contratado: (270127/3) AMORELIO SOUZA SILVA FILHO
 CPF: ***.859.013-**
 Cargo/Função: (9385) PROFESSOR CEPROTEC
 Referência: D-001 Carga Horária: 20 horas semanais
 Un. Adm: (217921) COORD DE DESENVOLVIMENTO
EDUCACIONAL
 A Partir de: 15/01/2024 Até14/01/2026

CONTRATO/SECITECI/00021/2024 DE: 17/01/2024
 Processo Nº: SECITECI-PRO-2024/00052
 Contratado: (274100/4) MARIANA NOVAES CARVALHO
 GUIMARAES
 CPF: ***.677.210-**
 Cargo/Função: (9385) PROFESSOR CEPROTEC
 Referência: C-001 Carga Horária: 20 horas semanais
 Un. Adm: (145610) COORD DE DESENVOLVIMENTO
EDUCACIONAL
 A Partir de: 15/01/2024 Até14/01/2026

CONTRATO/SECITECI/00022/2024 DE: 17/01/2024
 Processo Nº: SECITECI-PRO-2024/00094
 Contratado: (283190/4) LUCIANE JESUS FIGUEIREDO
 CPF: ***.750.411-**
 Cargo/Função: (9385) PROFESSOR CEPROTEC
 Referência: C-001 Carga Horária: 20 horas semanais
 Un. Adm: (192066) COORD DE DESENVOLVIMENTO
EDUCACIONAL
 A Partir de: 15/01/2024 Até14/01/2026

CONTRATO/SECITECI/00023/2024 DE: 17/01/2024
 Processo Nº: SECITECI-PRO-2024/00099
 Contratado: (295365/33) MAYCON RODRIGUES DE OLIVEIRA
 DIAS
 CPF: ***.591.861-**
 Cargo/Função: (9385) PROFESSOR CEPROTEC
 Referência: D-001 Carga Horária: 20 horas semanais
 Un. Adm: (192066) COORD DE DESENVOLVIMENTO
EDUCACIONAL
 A Partir de: 15/01/2024 Até14/01/2026

CONTRATO/SECITECI/00024/2024 DE: 17/01/2024
 Processo Nº: SECITECI-PRO-2024/00029
 Contratado: (295623/3) DAIANE CORREA
 CPF: ***.938.598-**
 Cargo/Função: (9385) PROFESSOR CEPROTEC
 Referência: D-001 Carga Horária: 20 horas semanais
 Un. Adm: (145416) COORD DE DESENVOLV EDUCACIONAL DE
ALTA FLORESTA
 A Partir de: 15/01/2024 Até14/01/2026

CONTRATO/SECITECI/00025/2024 DE: 17/01/2024
 Processo Nº: SECITECI-PRO-2024/00074
 Contratado: (297114/4) ELIANE DE FATIMA DUARTE
 CPF: ***.573.271-**
 Cargo/Função: (9385) PROFESSOR CEPROTEC
 Referência: B-001 Carga Horária: 20 horas semanais
 Un. Adm: (217255) COORD DE DESENVOLVIMENTO
EDUCACIONAL
 A Partir de: 15/01/2024 Até14/01/2026

CONTRATO/SECITECI/00026/2024 DE: 17/01/2024
 Processo Nº: SECITECI-PRO-2024/00054
 Contratado: (298016/2) VALERIA GREIN
 CPF: ***.694.516-**
 Cargo/Função: (9385) PROFESSOR CEPROTEC
 Referência: A-001 Carga Horária: 20 horas semanais
 Un. Adm: (192066) COORD DE DESENVOLVIMENTO
EDUCACIONAL
 A Partir de: 15/01/2024 Até14/01/2026

CONTRATO/SECITECI/00027/2024 DE: 17/01/2024
 Processo Nº: SECITECI-PRO-2024/00088
 Contratado: (305026/5) ELIANDRO REGIS SCHERER
 CPF: ***.794.641-**
 Cargo/Função: (9385) PROFESSOR CEPROTEC
 Referência: A-001 Carga Horária: 30 horas semanais
 Un. Adm: (217883) COORD DE DESENVOLVIMENTO
EDUCACIONAL
 A Partir de: 15/01/2024 Até14/01/2026

CONTRATO/SECITECI/00028/2024 DE: 17/01/2024
 Processo Nº: SECITECI-PRO-2024/00048
 Contratado: (307442/2) LUDMYLLA LARISSA CARRIS MONTINI
 CPF: ***.958.012-**
 Cargo/Função: (9385) PROFESSOR CEPROTEC
 Referência: B-001 Carga Horária: 20 horas semanais
 Un. Adm: (201006) COORD DE DESENVOLVIMENTO
EDUCACIONAL
 A Partir de: 15/01/2024 Até14/01/2026

CONTRATO/SECITECI/00029/2024 DE: 17/01/2024
 Processo Nº: SECITECI-PRO-2024/00045
 Contratado: (314541/3) ANANKIA DE OLIVEIRA RICARTE
 MARINHO
 CPF: ***.181.246-**
 Cargo/Função: (9385) PROFESSOR CEPROTEC
 Referência: D-001 Carga Horária: 20 horas semanais
 Un. Adm: (145416) COORD DE DESENVOLV EDUCACIONAL DE
ALTA FLORESTA
 A Partir de: 15/01/2024 Até14/01/2026

CONTRATO/SECITECI/00030/2024 DE: 17/01/2024
 Processo Nº: SECITECI-PRO-2024/00069
 Contratado: (314602/5) MARIA AUXILIADORA TAVEIRA LOPES
 CPF: ***.083.311-**
 Cargo/Função: (9385) PROFESSOR CEPROTEC
 Referência: B-001 Carga Horária: 20 horas semanais
 Un. Adm: (145467) COORD DE DESENVOLV EDUCACIONAL
 A Partir de: 15/01/2024 Até14/01/2026

CONTRATO/SECITECI/00031/2024 DE: 17/01/2024
 Processo Nº: SECITECI-PRO-2024/00031
 Contratado: (333262/1) VICTOR BRUNO GONCALVES DOS REIS
 CPF: ***.004.119-**
 Cargo/Função: (9385) PROFESSOR CEPROTEC
 Referência: C-001 Carga Horária: 20 horas semanais
 Un. Adm: (145564) COORD DE DESENVOLVIMENTO EDUCACIONAL
 A Partir de: 15/01/2024 Até14/01/2026

CONTRATO/SECITECI/00032/2024 DE: 17/01/2024
 Processo Nº: SECITECI-PRO-2024/00039
 Contratado: (333265/1) JACKSON DOUGLAS SERRA PINHEIRO
 CPF: ***.058.043-**
 Cargo/Função: (9385) PROFESSOR CEPROTEC
 Referência: B-001 Carga Horária: 20 horas semanais
 Un. Adm: (145416) COORD DE DESENVOLV EDUCACIONAL DE ALTA FLORESTA
 A Partir de: 15/01/2024 Até14/01/2025

CONTRATO/SECITECI/00033/2024 DE: 17/01/2024
 Processo Nº: SECITECI-PRO-2024/00104
 Contratado: (333266/1) PEDRO AURELIO TATAIRA DA COSTA
 CPF: ***.149.210-**
 Cargo/Função: (9385) PROFESSOR CEPROTEC
 Referência: C-001 Carga Horária: 20 horas semanais
 Un. Adm: (157694) COORD DE DESENVOLVIMENTO EDUCACIONAL
 A Partir de: 15/01/2024 Até14/01/2026

CONTRATO/SECITECI/00034/2024 DE: 17/01/2024
 Processo Nº: SECITECI-PRO-2024/00091
 Contratado: (333267/1) LILIAN CHRISTIAN DOMINGUES DE SOUZA
 CPF: ***.019.781-**
 Cargo/Função: (9385) PROFESSOR CEPROTEC
 Referência: D-001 Carga Horária: 20 horas semanais
 Un. Adm: (217921) COORD DE DESENVOLVIMENTO EDUCACIONAL
 A Partir de: 15/01/2024 Até14/01/2026

CONTRATO/SECITECI/00035/2024 DE: 17/01/2024
 Processo Nº: SECITECI-PRO-2024/00068
 Contratado: (333268/1) LARISSA ADRIANA DE SOUZA
 CPF: ***.009.314-**
 Cargo/Função: (9385) PROFESSOR CEPROTEC
 Referência: B-001 Carga Horária: 20 horas semanais
 Un. Adm: (145467) COORD DE DESENVOLV EDUCACIONAL
 A Partir de: 15/01/2024 Até14/01/2026

CONTRATO/SECITECI/00036/2024 DE: 17/01/2024
 Processo Nº: SECITECI-PRO-2024/00084
 Contratado: (333269/1) FRANCIELLY GUIEIRO GOMES DE SOUSA
 CPF: ***.545.319-**
 Cargo/Função: (9385) PROFESSOR CEPROTEC
 Referência: D-001 Carga Horária: 20 horas semanais
 Un. Adm: (217921) COORD DE DESENVOLVIMENTO EDUCACIONAL
 A Partir de: 15/01/2024 Até14/01/2026

CONTRATO/SECITECI/00037/2024 DE: 17/01/2024
 Processo Nº: SECITECI-PRO-2024/00062
 Contratado: (333270/1) RAFAEL AUGUSTO DE LIMA GONCALVES
 CPF: ***.870.318-**
 Cargo/Função: (9385) PROFESSOR CEPROTEC
 Referência: B-001 Carga Horária: 20 horas semanais
 Un. Adm: (145610) COORD DE DESENVOLVIMENTO EDUCACIONAL
 A Partir de: 15/01/2024 Até14/01/2026

CONTRATO/SECITECI/00038/2024 DE: 17/01/2024
 Processo Nº: SECITECI-PRO-2024/00120
 Contratado: (333271/1) FRANCISCO PACHECO JUNIOR
 CPF: ***.600.642-**
 Cargo/Função: (9385) PROFESSOR CEPROTEC
 Referência: D-001 Carga Horária: 20 horas semanais
 Un. Adm: (232033) COORD DE DESENVOLVIMENTO EDUCACIONAL
 A Partir de: 15/01/2024 Até14/01/2026

CONTRATO/SECITECI/00039/2024 DE: 17/01/2024
 Processo Nº: SECITECI-PRO-2024/00095
 Contratado: (333272/1) LAURO LUIS PETRAZZINI
 CPF: ***.850.935-**
 Cargo/Função: (9385) PROFESSOR CEPROTEC
 Referência: D-001 Carga Horária: 30 horas semanais
 Un. Adm: (157694) COORD DE DESENVOLVIMENTO EDUCACIONAL
 A Partir de: 15/01/2024 Até14/01/2026

CONTRATO/SECITECI/00040/2024 DE: 17/01/2024
 Processo Nº: SECITECI-PRO-2024/00044
 Contratado: (333273/1) WASHINGTON FABRICIO MARTINS
 CPF: ***.574.120-**
 Cargo/Função: (9385) PROFESSOR CEPROTEC
 Referência: B-001 Carga Horária: 20 horas semanais
 Un. Adm: (201006) COORD DE DESENVOLVIMENTO EDUCACIONAL
 A Partir de: 15/01/2024 Até14/01/2026

CONTRATO/SECITECI/00041/2024 DE: 17/01/2024
 Processo Nº: SECITECI-PRO-2024/00049
 Contratado: (333274/1) LUANA KATHERYNE CARVALHO FERREIRA
 CPF: ***.325.514-**
 Cargo/Função: (9385) PROFESSOR CEPROTEC
 Referência: B-001 Carga Horária: 20 horas semanais
 Un. Adm: (217255) COORD DE DESENVOLVIMENTO EDUCACIONAL
 A Partir de: 15/01/2024 Até14/01/2026

CONTRATO/SECITECI/00042/2024 DE: 17/01/2024
 Processo Nº: SECITECI-PRO-2024/00100
 Contratado: (333275/1) MARGARIDA SILVA DE ARAUJO
 CPF: ***.198.771-**
 Cargo/Função: (9385) PROFESSOR CEPROTEC
 Referência: C-001 Carga Horária: 20 horas semanais
 Un. Adm: (145467) COORD DE DESENVOLV EDUCACIONAL
 A Partir de: 15/01/2024 Até14/01/2026

CONTRATO/SECITECI/00043/2024 DE: 17/01/2024
 Processo Nº: SECITECI-PRO-2024/00059
 Contratado: (333276/1) JULIO CESAR DE SALES
 CPF: ***.831.003-**
 Cargo/Função: (9385) PROFESSOR CEPROTEC
 Referência: D-001 Carga Horária: 20 horas semanais
 Un. Adm: (145610) COORD DE DESENVOLVIMENTO EDUCACIONAL
 A Partir de: 15/01/2024 Até14/01/2026

CONTRATO/SECITECI/00044/2024 DE: 17/01/2024
 Processo Nº: SECITECI-PRO-2024/00076
 Contratado: (333277/1) ROMULO RODRIGUES DE ARAUJO
 CPF: ***.969.119-**
 Cargo/Função: (9385) PROFESSOR CEPROTEC
 Referência: B-001 Carga Horária: 20 horas semanais
 Un. Adm: (217840) COORD DE DESENVOLVIMENTO EDUCACIONAL
 A Partir de: 15/01/2024 Até14/01/2026

CONTRATO/SECITECI/00045/2024 DE: 17/01/2024
 Processo Nº: SECITECI-PRO-2024/00096
 Contratado: (333278/1) SILVIA HANNAH BILOTTI RATTO GOMES DA SILVA
 CPF: ***.321.678-**
 Cargo/Função: (9385) PROFESSOR CEPROTEC
 Referência: B-001 Carga Horária: 20 horas semanais
 Un. Adm: (145467) COORD DE DESENVOLV EDUCACIONAL
 A Partir de: 15/01/2024 Até14/01/2026

CONTRATO/SECITECI/00046/2024 DE: 17/01/2024
 Processo Nº: SECITECI-PRO-2024/00118
 Contratado: (333279/1) UELINTON JOSE DA SILVA
 CPF: ***.733.515-**
 Cargo/Função: (9385) PROFESSOR CEPROTEC
 Referência: B-001 Carga Horária: 20 horas semanais
 Un. Adm: (145416) COORD DE DESENVOLV EDUCACIONAL DE ALTA FLORESTA
 A Partir de: 15/01/2024 Até14/01/2026

CONTRATO/SECITECI/00047/2024 DE: 17/01/2024
 Processo Nº: SECITECI-PRO-2024/00079
 Contratado: (63117/4) ROSIRENE BENTO DA ROCHA
 CPF: ***.403.191-**
 Cargo/Função: (9385) PROFESSOR CEPROTEC
 Referência: C-001 Carga Horária: 20 horas semanais
 Un. Adm: (201006) COORD DE DESENVOLVIMENTO EDUCACIONAL
 A Partir de: 15/01/2024 Até14/01/2026

PUBLICADA, REGISTRADA, CUMpra-SE.
 Cuiabá-MT, 17 de Janeiro de 2024.
 Allan Kardec Pinto Acosta Benítez
 Secretário de Estado de Ciência, Tecnologia e Inovação

Protocolo 1534267

BOLETIM DE PESSOAL/SECITECI/00013/2024 DE:
 17/01/2024

O(A) Secretário de Estado de Ciência, Tecnologia e Inovação no uso de suas atribuições que lhes são conferidas por lei,

Resolve: DEFERIR
 Evento: LICENCA PREMIO - GOZO

Processo N.:
 Nome: (115820/4) FATIMA ARAUJO BARBOSA POSSAMAI
 Cargo/Função: (9423) TECNICO ADMINIST.-CEPROTEC 40H
 Quinquênio de Referência: 06/07/2015 Ate 05/07/2020
 A Partir de: 13/12/2023 Até22/12/2023

PUBLICADA, REGISTRADA, CUMpra-SE.
 Cuiabá-MT, 17 de Janeiro de 2024.
 Allan Kardec Pinto Acosta Benítez
 Secretário de Estado de Ciência, Tecnologia e Inovação

Protocolo 1534614

SES

SECRETARIA DE ESTADO DE SAÚDE

PORTARIA/SES/00009/2024 DE: 17/01/2024

O(A) Secretário de Estado de Saúde no uso de suas atribuições que lhes são conferidas por lei,

Resolve: CONCEDER
 Evento: Regime de Plantão SUS LC nº441/2011

Processo N.: SES-PRO-2023/76460
 Nome: (279707/4) ADANY OLIVEIRA DE ANDRADES BARDEN
 Cargo/Função: (12038) NIVEL TECNICO ASSISTENCIAL
 Referência: 000 Carga Horária: 40H
 Un. Adm: (195693) HOSP REGIONAL DE SORRISO
 A Partir de: 02/10/2023 Até06/10/2023
 Qtde Plantões: 3

Processo N.: SES-PRO-2023/76557
 Nome: (279707/5) ADANY OLIVEIRA DE ANDRADES BARDEN
 Cargo/Função: (12038) NIVEL TECNICO ASSISTENCIAL
 Referência: 000 Carga Horária: 40H
 Un. Adm: (195693) HOSP REGIONAL DE SORRISO
 A Partir de: 16/10/2023 Até30/10/2023
 Qtde Plantões: 8

Processo N.: SES-PRO-2023/78130
 Nome: (296380/3) ADELICIO DE SOUZA
 Cargo/Função: (12046) NIVEL FUNDAMENTAL ADMINISTRATIVO
 Referência: 000 Carga Horária: 40H
 Un. Adm: (195731) HOSP REGIONAL DE ALTA FLORESTA
 ALBERT SABIN
 A Partir de: 01/11/2023 Até29/11/2023
 Qtde Plantões: 14

Processo N.: SES-PRO-2023/75876
 Nome: (281296/5) ADENILZA DOS SANTOS SILVA PORTO
 Cargo/Função: (12038) NIVEL TECNICO ASSISTENCIAL
 Referência: 000 Carga Horária: 40H
 Un. Adm: (198544) SUPERINT DE ENFERMAGEM
 A Partir de: 06/07/2023 Até28/07/2023
 Qtde Plantões: 11

Processo N.: SES-PRO-2023/75154
 Nome: (281039/2) ADENILZA MARCIA DE CAMPOS
 Cargo/Função: (12036) NIVEL SUPERIOR ASSISTENCIAL
 Referência: 000 Carga Horária: 40H
 Un. Adm: (195693) HOSP REGIONAL DE SORRISO
 A Partir de: 14/10/2023 Até14/10/2023
 Qtde Plantões: 1

Processo N.: SES-PRO-2023/75214
 Nome: (281039/3) ADENILZA MARCIA DE CAMPOS
 Cargo/Função: (12036) NIVEL SUPERIOR ASSISTENCIAL
 Referência: 000 Carga Horária: 40H
 Un. Adm: (195693) HOSP REGIONAL DE SORRISO
 A Partir de: 16/10/2023 Até30/10/2023
 Qtde Plantões: 8

Processo N.: SES-PRO-2023/72820
 Nome: (300377/2) ADHIELLY DAYARA SILVA SANTOS MORAIS
 Cargo/Função: (12044) NIVEL MEDIO ADMINISTRATIVO
 Referência: 000 Carga Horária: 40H
 Un. Adm: (195758) HOSP ESTADUAL LOUSITE FERREIRA DA SILVA
 A Partir de: 02/10/2023 Até30/10/2023
 Qtde Plantões: 13

Processo N.: SES-PRO-2023/80537
 Nome: (302734/3) ADILSON ROCHA DE JESUS
 Cargo/Função: (12044) NIVEL MEDIO ADMINISTRATIVO
 Referência: 000 Carga Horária: 40H
 Un. Adm: (224278) SUP ADMINISTRATIVA E FINANCEIRA
 A Partir de: 02/11/2023 Até28/11/2023
 Qtde Plantões: 14

Processo N.: SES-PRO-2023/78090
 Nome: (282249/3) ADIR LAUTON PESSOA
 Cargo/Função: (12050) NIVEL FUNDAMENTAL
 Referência: 000 Carga Horária: 40H
 Un. Adm: (195731) HOSP REGIONAL DE ALTA FLORESTA
 ALBERT SABIN
 A Partir de: 01/11/2023 Até29/11/2023
 Qtde Plantões: 14

Processo N.: SES-PRO-2023/80537
 Nome: (295272/3) ADONIAS RODRIGUES DA SILVA
 Cargo/Função: (12044) NIVEL MEDIO ADMINISTRATIVO
 Referência: 000 Carga Horária: 40H
 Un. Adm: (224278) SUP ADMINISTRATIVA E FINANCEIRA
 A Partir de: 01/11/2023 Até29/11/2023
 Qtde Plantões: 14

Processo N.: SES-PRO-2023/72050
 Nome: (137077/11) ADRIANA APARECIDA PAVARIM
 Cargo/Função: (12050) NIVEL FUNDAMENTAL
 Referência: 000 Carga Horária: 40H
 Un. Adm: (198544) SUPERINT DE ENFERMAGEM
 A Partir de: 01/10/2023 Até31/10/2023
 Qtde Plantões: 14

Processo N.: SES-PRO-2023/82249
 Nome: (117022/1) ADRIANA COELHO DA SILVA GRACIOTTI
 Cargo/Função: (4912) PROFIS TEC NIV SUPERIOR SERV SAUDE SUS
 Referência: D-007 Carga Horária: 40H
 Un. Adm: (195707) HOSP REGIONAL DR ANTONIO CARLOS SOUTO FONTES
 A Partir de: 01/09/2023 Até30/09/2023
 Qtde Plantões: 13

Processo N.: SES-PRO-2023/79561
 Nome: (207780/10) ADRIANA DA SILVA BRAGA
 Cargo/Função: (12050) NIVEL FUNDAMENTAL
 Referência: 000 Carga Horária: 40H
 Un. Adm: (195707) HOSP REGIONAL DR ANTONIO CARLOS SOUTO FONTES
 A Partir de: 01/11/2023 Até29/11/2023
 Qtde Plantões: 14

Processo N.: SES-PRO-2023/76460

Nome: (289262/3) ADRIANA DE LIMA RIBEIRO
Cargo/Função: (12038) NIVEL TECNICO ASSISTENCIAL
Referência: 000 Carga Horária: 40H
Un. Adm: (195693) HOSP REGIONAL DE SORRISO
A Partir de: 02/10/2023 Até30/10/2023
Qtde Plantões: 13

Processo N.: SES-PRO-2023/79749

Nome: (95378/1) ADRIANA FATIMA CABRAL
Cargo/Função: (4946) PROFIS TEC NIV MEDIO SERV SAUDE
SUS
Referência: D-008 Carga Horária: 40H
Un. Adm: (195693) HOSP REGIONAL DE SORRISO
A Partir de: 04/11/2023 Até30/11/2023
Qtde Plantões: 14

Processo N.: SES-PRO-2023/74354

Nome: (305552/2) ADRIANA GRACIELI CAVALCANTI
Cargo/Função: (12040) NIVEL AUXILIAR ASSISTENCIAL
Referência: 000 Carga Horária: 40H
Un. Adm: (195693) HOSP REGIONAL DE SORRISO
A Partir de: 19/10/2023 Até31/10/2023
Qtde Plantões: 7

Processo N.: SES-PRO-2023/78076

Nome: (319592/1) ADRIANA PEREIRA DE OLIVEIRA
Cargo/Função: (12036) NIVEL SUPERIOR ASSISTENCIAL
Referência: 000 Carga Horária: 30H
Un. Adm: (195731) HOSP REGIONAL DE ALTA FLORESTA
ALBERT SABIN
A Partir de: 02/11/2023 Até29/11/2023
Qtde Plantões: 10

Processo N.: SES-PRO-2023/79998

Nome: (94502/1) ADRIANA RAQUEL RICHTER SCHAWINSKI
Cargo/Função: (4912) PROFIS TEC NIV SUPERIOR SERV SAUDE
SUS
Referência: D-007 Carga Horária: 40H
Un. Adm: (195693) HOSP REGIONAL DE SORRISO
A Partir de: 01/11/2023 Até29/11/2023
Qtde Plantões: 10

Processo N.: SES-PRO-2023/76460

Nome: (280510/3) ADRIANE DE SOUSA DA SILVA
Cargo/Função: (12038) NIVEL TECNICO ASSISTENCIAL
Referência: 000 Carga Horária: 40H
Un. Adm: (195693) HOSP REGIONAL DE SORRISO
A Partir de: 01/10/2023 Até31/10/2023
Qtde Plantões: 14

Processo N.: SES-PRO-2023/78076

Nome: (281199/2) ADRIANNE VALERIA SMITH FONTINELLES
Cargo/Função: (12036) NIVEL SUPERIOR ASSISTENCIAL
Referência: 000 Carga Horária: 30H
Un. Adm: (195731) HOSP REGIONAL DE ALTA FLORESTA
ALBERT SABIN
A Partir de: 01/11/2023 Até08/11/2023
Qtde Plantões: 10

Processo N.: SES-PRO-2023/72027

Nome: (321518/1) ADRIANO BENEDITO BASILIO MOREIRA BRITO
Cargo/Função: (12046) NIVEL FUNDAMENTAL ADMINISTRATIVO
Referência: 000 Carga Horária: 40H
Un. Adm: (195758) HOSP ESTADUAL LOUSITE FERREIRA DA
SILVA
A Partir de: 02/10/2023 Até30/10/2023
Qtde Plantões: 14

Processo N.: SES-PRO-2023/79698

Nome: (306049/2) ADSON RIBEIRO DE SOUSA
Cargo/Função: (12054) CONDUTOR DE AMBULANCIA
Referência: 000 Carga Horária: 40H
Un. Adm: (195693) HOSP REGIONAL DE SORRISO
A Partir de: 02/11/2023 Até28/11/2023
Qtde Plantões: 13

Processo N.: SES-PRO-2023/71287

Nome: (321730/1) AGUIDA APARECIDA DA SILVA CAZELATO
Cargo/Função: (12036) NIVEL SUPERIOR ASSISTENCIAL
Referência: 000 Carga Horária: 30H
Un. Adm: (198544) SUPERINT DE ENFERMAGEM
A Partir de: 11/10/2023 Até31/10/2023
Qtde Plantões: 10

Processo N.: SES-PRO-2023/76460

Nome: (252533/5) AIRTON DA SILVA CRUZ JUNIOR
Cargo/Função: (12038) NIVEL TECNICO ASSISTENCIAL
Referência: 000 Carga Horária: 40H
Un. Adm: (195693) HOSP REGIONAL DE SORRISO
A Partir de: 01/10/2023 Até29/10/2023
Qtde Plantões: 13

Processo N.: SES-PRO-2023/74323

Nome: (86196/1) ALAN PAIVA NEGRE TEIXEIRA
Cargo/Função: (4946) PROFIS TEC NIV MEDIO SERV SAUDE
SUS
Referência: D-008 Carga Horária: 40H
Un. Adm: (195693) HOSP REGIONAL DE SORRISO
A Partir de: 01/10/2023 Até29/10/2023
Qtde Plantões: 14

Processo N.: SES-PRO-2023/80537

Nome: (62175/4) ALESSANDRA DA SILVA CAMPOS SANTOS
Cargo/Função: (12044) NIVEL MEDIO ADMINISTRATIVO
Referência: 000 Carga Horária: 40H
Un. Adm: (224278) SUP ADMINISTRATIVA E FINANCEIRA
A Partir de: 01/11/2023 Até29/11/2023
Qtde Plantões: 13

Processo N.: SES-PRO-2023/78810

Nome: (58396/1) ALESSANDRA AUXILIADORA OLIVEIRA COSTA
Cargo/Função: (4912) PROFIS TEC NIV SUPERIOR SERV SAUDE
SUS
Referência: D-010 Carga Horária: 30H
Un. Adm: (197246) COORD DE APOIO TECNICO DO CIAPS
A Partir de: 03/11/2023 Até30/11/2023
Qtde Plantões: 10

Processo N.: SES-PRO-2023/79561

Nome: (263665/13) ALESSANDRA RIBEIRO
Cargo/Função: (12050) NIVEL FUNDAMENTAL
Referência: 000 Carga Horária: 40H
Un. Adm: (195707) HOSP REGIONAL DR ANTONIO CARLOS
SOUTO FONTES
A Partir de: 02/11/2023 Até30/11/2023
Qtde Plantões: 11

Processo N.: SES-PRO-2023/75141

Nome: (317405/2) ALESSANDRO BRANDAO DE SOUSA
Cargo/Função: (12046) NIVEL FUNDAMENTAL ADMINISTRATIVO
Referência: 000 Carga Horária: 40H
Un. Adm: (195740) HOSP REGIONAL DE SINOP
A Partir de: 01/10/2023 Até31/10/2023
Qtde Plantões: 14

Processo N.: SES-PRO-2023/75154

Nome: (207095/7) ALEXANDRA PIRES CHINAGLIA
Cargo/Função: (12036) NIVEL SUPERIOR ASSISTENCIAL
Referência: 000 Carga Horária: 40H
Un. Adm: (195693) HOSP REGIONAL DE SORRISO
A Partir de: 02/10/2023 Até30/10/2023
Qtde Plantões: 14

Processo N.: SES-PRO-2023/73782

Nome: (300686/2) ALEXANDRE JOSE DE ANDRADE AGUIAR
Cargo/Função: (12036) NIVEL SUPERIOR ASSISTENCIAL
Referência: 000 Carga Horária: 30H
Un. Adm: (195693) HOSP REGIONAL DE SORRISO
A Partir de: 02/10/2023 Até11/10/2023
Qtde Plantões: 4

Processo N.: SES-PRO-2023/74036

Nome: (300686/3) ALEXANDRE JOSE DE ANDRADE AGUIAR
Cargo/Função: (12036) NIVEL SUPERIOR ASSISTENCIAL
Referência: 000 Carga Horária: 30H
Un. Adm: (195693) HOSP REGIONAL DE SORRISO
A Partir de: 23/10/2023 Até29/10/2023
Qtde Plantões: 3

Processo N.: SES-PRO-2023/72027

Nome: (220352/11) ALEXANDRO RICARDO DA SILVA
Cargo/Função: (12046) NIVEL FUNDAMENTAL ADMINISTRATIVO
Referência: 000 Carga Horária: 40H
Un. Adm: (195758) HOSP ESTADUAL LOUSITE FERREIRA DA
SILVA
A Partir de: 02/10/2023 Até30/10/2023
Qtde Plantões: 11

Processo N.: SES-PRO-2023/77755

Nome: (321121/1) ALICE LUIZA SILVA BERNAL
Cargo/Função: (12036) NIVEL SUPERIOR ASSISTENCIAL
Referência: 000 Carga Horária: 30H
Un. Adm: (224316) COORD DE CLINICA MEDICA E PEDIATRICA
A Partir de: 06/11/2023 Até30/11/2023
Qtde Plantões: 10

Processo N.: SES-PRO-2023/75154

Nome: (281024/4) ALINE GWOZDZ
Cargo/Função: (12036) NIVEL SUPERIOR ASSISTENCIAL
Referência: 000 Carga Horária: 40H
Un. Adm: (195693) HOSP REGIONAL DE SORRISO
A Partir de: 02/10/2023 Até30/10/2023
Qtde Plantões: 13

Processo N.: SES-PRO-2023/72820

Nome: (322167/1) ALINE JUSTINIANO MOREIRA MELO
Cargo/Função: (12044) NIVEL MEDIO ADMINISTRATIVO
Referência: 000 Carga Horária: 40H
Un. Adm: (195758) HOSP ESTADUAL LOUSITE FERREIRA DA SILVA
A Partir de: 02/10/2023 Até30/10/2023
Qtde Plantões: 14

Processo N.: SES-PRO-2023/76460

Nome: (281065/4) ANA APARECIDA BRAGA
Cargo/Função: (12038) NIVEL TECNICO ASSISTENCIAL
Referência: 000 Carga Horária: 40H
Un. Adm: (195693) HOSP REGIONAL DE SORRISO
A Partir de: 02/10/2023 Até30/10/2023
Qtde Plantões: 13

Processo N.: SES-PRO-2023/77759

Nome: (270141/6) ANA BEATRIZ DE OLIVEIRA
Cargo/Função: (12036) NIVEL SUPERIOR ASSISTENCIAL
Referência: 000 Carga Horária: 30H
Un. Adm: (224316) COORD DE CLINICA MEDICA E PEDIATRICA
A Partir de: 01/11/2023 Até28/11/2023
Qtde Plantões: 10

Processo N.: SES-PRO-2023/66019

Nome: (305549/2) ANA CAROLINE FIGUEIREDO
Cargo/Função: (12036) NIVEL SUPERIOR ASSISTENCIAL
Referência: 000 Carga Horária: 40H
Un. Adm: (195758) HOSP ESTADUAL LOUSITE FERREIRA DA SILVA
A Partir de: 01/09/2023 Até29/09/2023
Qtde Plantões: 14

Processo N.: SES-PRO-2023/79703

Nome: (27335/2) ANA DE OLIVEIRA CAETANO
Cargo/Função: (4989) PROFIS APOIO SERV SAUDE SUS
Referência: D-010 Carga Horária: 40H
Un. Adm: (195707) HOSP REGIONAL DR ANTONIO CARLOS SOUTO FONTES
A Partir de: 21/11/2023 Até29/11/2023
Qtde Plantões: 5

Processo N.: SES-PRO-2023/74323

Nome: (95303/1) ANA FRANCISCA DE SOUZA
Cargo/Função: (4946) PROFIS TEC NIV MEDIO SERV SAUDE SUS
Referência: D-008 Carga Horária: 40H
Un. Adm: (195693) HOSP REGIONAL DE SORRISO
A Partir de: 02/10/2023 Até30/10/2023
Qtde Plantões: 12

Processo N.: SES-PRO-2023/77755

Nome: (316599/1) ANA LETICIA BRUNO GONCALVES
Cargo/Função: (12036) NIVEL SUPERIOR ASSISTENCIAL
Referência: 000 Carga Horária: 30H
Un. Adm: (224316) COORD DE CLINICA MEDICA E PEDIATRICA
A Partir de: 03/11/2023 Até30/11/2023
Qtde Plantões: 10

Processo N.: SES-PRO-2023/72820

Nome: (282993/4) ANA ROSA CAMPOS SOUZA SILVA
Cargo/Função: (12044) NIVEL MEDIO ADMINISTRATIVO
Referência: 000 Carga Horária: 40H
Un. Adm: (195758) HOSP ESTADUAL LOUSITE FERREIRA DA SILVA
A Partir de: 03/10/2023 Até31/10/2023
Qtde Plantões: 14

Processo N.: SES-PRO-2023/64761

Nome: (291656/4) ANALICE DA SILVA GIOVANINE
Cargo/Função: (12036) NIVEL SUPERIOR ASSISTENCIAL
Referência: 000 Carga Horária: 40H
Un. Adm: (195685) HOSP REGIONAL RONDONOPOLIS IRMA ELZA GIOVANELLA
A Partir de: 01/09/2023 Até29/09/2023
Qtde Plantões: 14

Processo N.: SES-PRO-2023/76460

Nome: (305667/2) ANATALIA PEREIRA DIAS
Cargo/Função: (12038) NIVEL TECNICO ASSISTENCIAL
Referência: 000 Carga Horária: 40H
Un. Adm: (195693) HOSP REGIONAL DE SORRISO
A Partir de: 02/10/2023 Até14/10/2023
Qtde Plantões: 7

Processo N.: SES-PRO-2023/76557

Nome: (305667/3) ANATALIA PEREIRA DIAS
Cargo/Função: (12038) NIVEL TECNICO ASSISTENCIAL
Referência: 000 Carga Horária: 40H
Un. Adm: (195693) HOSP REGIONAL DE SORRISO
A Partir de: 16/10/2023 Até30/10/2023
Qtde Plantões: 7

Processo N.: SES-PRO-2023/78076

Nome: (296081/3) ANDARACY SANTANA BALEEIRO
Cargo/Função: (12036) NIVEL SUPERIOR ASSISTENCIAL
Referência: 000 Carga Horária: 30H
Un. Adm: (195731) HOSP REGIONAL DE ALTA FLORESTA ALBERT SABIN
A Partir de: 03/11/2023 Até30/11/2023
Qtde Plantões: 9

Processo N.: SES-PRO-2023/75141

Nome: (296981/2) ANDERLUCIO JACOBUCY CANDIDO
Cargo/Função: (12046) NIVEL FUNDAMENTAL ADMINISTRATIVO
Referência: 000 Carga Horária: 40H
Un. Adm: (195740) HOSP REGIONAL DE SINOP
A Partir de: 01/10/2023 Até31/10/2023
Qtde Plantões: 14

Processo N.: SES-PRO-2023/72820

Nome: (279732/5) ANDERSON BOTELHO
Cargo/Função: (12044) NIVEL MEDIO ADMINISTRATIVO
Referência: 000 Carga Horária: 40H
Un. Adm: (195758) HOSP ESTADUAL LOUSITE FERREIRA DA SILVA
A Partir de: 01/10/2023 Até31/10/2023
Qtde Plantões: 14

Processo N.: SES-PRO-2023/79749

Nome: (86194/1) ANDERSON FABIO CHENET
Cargo/Função: (4946) PROFIS TEC NIV MEDIO SERV SAUDE SUS
Referência: D-008 Carga Horária: 40H
Un. Adm: (195693) HOSP REGIONAL DE SORRISO
A Partir de: 11/11/2023 Até25/11/2023
Qtde Plantões: 2

Processo N.: SES-PRO-2023/80537

Nome: (295276/3) ANDERSON GONCALO SOUZA NOGUEIRA
Cargo/Função: (12044) NIVEL MEDIO ADMINISTRATIVO
Referência: 000 Carga Horária: 40H
Un. Adm: (224278) SUP ADMINISTRATIVA E FINANCEIRA
A Partir de: 02/11/2023 Até24/11/2023
Qtde Plantões: 14

Processo N.: SES-PRO-2023/80537

Nome: (281845/4) ANDRE ALEXANDRE FERREIRA MOLINA
Cargo/Função: (12044) NIVEL MEDIO ADMINISTRATIVO
Referência: 000 Carga Horária: 40H
Un. Adm: (224278) SUP ADMINISTRATIVA E FINANCEIRA
A Partir de: 01/11/2023 Até30/11/2023
Qtde Plantões: 14

Processo N.: SES-PRO-2023/78130

Nome: (296102/3) ANDRE FERNANDES SOUSA
Cargo/Função: (12046) NIVEL FUNDAMENTAL ADMINISTRATIVO
Referência: 000 Carga Horária: 40H
Un. Adm: (195731) HOSP REGIONAL DE ALTA FLORESTA ALBERT SABIN
A Partir de: 02/11/2023 Até30/11/2023
Qtde Plantões: 14

Processo N.: SES-PRO-2023/76460

Nome: (285674/5) ANDREIA APARECIDA SOARES DA SILVA
Cargo/Função: (12038) NIVEL TECNICO ASSISTENCIAL
Referência: 000 Carga Horária: 40H
Un. Adm: (195693) HOSP REGIONAL DE SORRISO
A Partir de: 02/10/2023 Até31/10/2023
Qtde Plantões: 13

Processo N.: SES-PRO-2023/70265

Nome: (325799/1) ANDREIA DE PADUA FREITAS BENETTI
Cargo/Função: (12036) NIVEL SUPERIOR ASSISTENCIAL
Referência: 000 Carga Horária: 40H
Un. Adm: (195731) HOSP REGIONAL DE ALTA FLORESTA
ALBERT SABIN
A Partir de: 02/10/2023 Até30/10/2023
Qtde Plantões: 13

Processo N.: SES-PRO-2023/78094

Nome: (325799/1) ANDREIA DE PADUA FREITAS BENETTI
Cargo/Função: (12036) NIVEL SUPERIOR ASSISTENCIAL
Referência: 000 Carga Horária: 40H
Un. Adm: (195731) HOSP REGIONAL DE ALTA FLORESTA
ALBERT SABIN
A Partir de: 03/11/2023 Até29/11/2023
Qtde Plantões: 14

Processo N.: SES-PRO-2023/78073

Nome: (331450/1) ANDREIA LIMA DE OLIVEIRA
Cargo/Função: (12036) NIVEL SUPERIOR ASSISTENCIAL
Referência: 000 Carga Horária: 20H
Un. Adm: (195731) HOSP REGIONAL DE ALTA FLORESTA
ALBERT SABIN
A Partir de: 03/11/2023 Até30/11/2023
Qtde Plantões: 7

Processo N.: SES-PRO-2023/76460

Nome: (306032/2) ANDREIA NUNES DA TRINDADE
Cargo/Função: (12038) NIVEL TECNICO ASSISTENCIAL
Referência: 000 Carga Horária: 40H
Un. Adm: (195693) HOSP REGIONAL DE SORRISO
A Partir de: 02/10/2023 Até30/10/2023
Qtde Plantões: 14

Processo N.: SES-PRO-2023/72050

Nome: (289212/3) ANDRIELLY MATEUS MARTINS
Cargo/Função: (12050) NIVEL FUNDAMENTAL
Referência: 000 Carga Horária: 40H
Un. Adm: (198544) SUPERINT DE ENFERMAGEM
A Partir de: 02/10/2023 Até30/10/2023
Qtde Plantões: 14

Processo N.: SES-PRO-2023/76460

Nome: (201203/5) ANITA MENDES DE MELO CORREIA
Cargo/Função: (12038) NIVEL TECNICO ASSISTENCIAL
Referência: 000 Carga Horária: 40H
Un. Adm: (195693) HOSP REGIONAL DE SORRISO
A Partir de: 02/10/2023 Até30/10/2023
Qtde Plantões: 13

Processo N.: SES-PRO-2023/72770

Nome: (43671/3) ANTONIA BARBOSA
Cargo/Função: (4989) PROFIS APOIO SERV SAUDE SUS
Referência: D-010 Carga Horária: 40H
Un. Adm: (198544) SUPERINT DE ENFERMAGEM
A Partir de: 01/10/2023 Até31/10/2023
Qtde Plantões: 13

Processo N.: SES-PRO-2023/72050

Nome: (281390/3) ANTONIA DE SOUSA DA SILVA
Cargo/Função: (12050) NIVEL FUNDAMENTAL
Referência: 000 Carga Horária: 40H
Un. Adm: (198544) SUPERINT DE ENFERMAGEM
A Partir de: 02/10/2023 Até30/10/2023
Qtde Plantões: 14

Processo N.: SES-PRO-2023/76460

Nome: (281081/4) ANTONIO LUIS RODRIGUES DOS SANTOS
Cargo/Função: (12038) NIVEL TECNICO ASSISTENCIAL
Referência: 000 Carga Horária: 40H
Un. Adm: (195693) HOSP REGIONAL DE SORRISO
A Partir de: 03/10/2023 Até29/10/2023
Qtde Plantões: 13

Processo N.: SES-PRO-2023/76460

Nome: (305993/2) ANTONIO WEVERTON GOMES ALVES PINTO
Cargo/Função: (12038) NIVEL TECNICO ASSISTENCIAL
Referência: 000 Carga Horária: 40H
Un. Adm: (195693) HOSP REGIONAL DE SORRISO
A Partir de: 03/10/2023 Até31/10/2023
Qtde Plantões: 13

Processo N.: SES-PRO-2023/76460

Nome: (281071/4) APARECIDA BORGES DA SILVA
Cargo/Função: (12038) NIVEL TECNICO ASSISTENCIAL
Referência: 000 Carga Horária: 40H
Un. Adm: (195693) HOSP REGIONAL DE SORRISO
A Partir de: 01/10/2023 Até29/10/2023
Qtde Plantões: 14

Processo N.: SES-PRO-2023/75175

Nome: (329611/1) APARECIDA DE FATIMA GOMES
Cargo/Função: (12036) NIVEL SUPERIOR ASSISTENCIAL
Referência: 000 Carga Horária: 40H
Un. Adm: (195740) HOSP REGIONAL DE SINOP
A Partir de: 03/10/2023 Até30/10/2023
Qtde Plantões: 10

Processo N.: SES-PRO-2023/72050

Nome: (281393/3) APARECIDA GONCALVES DE MACEDO
Cargo/Função: (12050) NIVEL FUNDAMENTAL
Referência: 000 Carga Horária: 40H
Un. Adm: (198544) SUPERINT DE ENFERMAGEM
A Partir de: 03/10/2023 Até31/10/2023
Qtde Plantões: 14

Processo N.: SES-PRO-2023/72027

Nome: (299170/2) APARECIDO JOSE DA SILVA
Cargo/Função: (12046) NIVEL FUNDAMENTAL ADMINISTRATIVO
Referência: 000 Carga Horária: 40H
Un. Adm: (195758) HOSP ESTADUAL LOUSITE FERREIRA DA SILVA
A Partir de: 02/10/2023 Até30/10/2023
Qtde Plantões: 14

Processo N.: SES-PRO-2023/78810

Nome: (93226/1) ARACY ASSUNCAO E SILVA
Cargo/Função: (4912) PROFIS TEC NIV SUPERIOR SERV SAUDE SUS
Referência: D-008 Carga Horária: 40H
Un. Adm: (197246) COORD DE APOIO TECNICO DO CIAPS
A Partir de: 01/11/2023 Até29/11/2023
Qtde Plantões: 13

Processo N.: SES-PRO-2023/76460

Nome: (296777/3) ARIELSON SANTOS PEREIRA
Cargo/Função: (12038) NIVEL TECNICO ASSISTENCIAL
Referência: 000 Carga Horária: 40H
Un. Adm: (195693) HOSP REGIONAL DE SORRISO
A Partir de: 01/10/2023 Até31/10/2023
Qtde Plantões: 14

Processo N.: SES-PRO-2023/81207

Nome: (289357/3) AROLDO LEANDRO RODRIGUES FERREIRA
Cargo/Função: (12054) CONDUTOR DE AMBULANCIA
Referência: 000 Carga Horária: 40H
Un. Adm: (197041) COORD DO SERVICO DE ATEND MOVEL DE URGENCIA SAMU
A Partir de: 01/11/2023 Até29/11/2023
Qtde Plantões: 14

Processo N.: SES-PRO-2023/73782

Nome: (296785/3) BARBARA RACHEL DI DOMENICO
Cargo/Função: (12036) NIVEL SUPERIOR ASSISTENCIAL
Referência: 000 Carga Horária: 30H
Un. Adm: (195693) HOSP REGIONAL DE SORRISO
A Partir de: 02/10/2023 Até30/10/2023
Qtde Plantões: 9

Processo N.: SES-PRO-2023/79587

Nome: (107282/1) BARSANULFO BENICIO DE PAULA
Cargo/Função: (4946) PROFIS TEC NIV MEDIO SERV SAUDE SUS
Referência: D-007 Carga Horária: 40H
Un. Adm: (195707) HOSP REGIONAL DR ANTONIO CARLOS SOUTO FONTES
A Partir de: 04/11/2023 Até30/11/2023
Qtde Plantões: 13

Processo N.: SES-PRO-2023/75198
 Nome: (90106/1) BEATRIZ RIBEIRO
 Cargo/Função: (4989) PROFIS APOIO SERV SAUDE SUS
 Referência: D-008 Carga Horária: 40H
 Un. Adm: (195693) HOSP REGIONAL DE SORRISO
 A Partir de: 02/10/2023 Até30/10/2023
 Qtde Plantões: 14

Processo N.: SES-PRO-2023/80284
 Nome: (319522/2) BEATRIZ MOURA DOS SANTOS
 Cargo/Função: (12044) NIVEL MEDIO ADMINISTRATIVO
 Referência: 000 Carga Horária: 40H
 Un. Adm: (195693) HOSP REGIONAL DE SORRISO
 A Partir de: 18/11/2023 Até26/11/2023
 Qtde Plantões: 2

Processo N.: SES-PRO-2023/64761
 Nome: (243435/2) BEATRIZ SILVA GARCIA DE MELO
 Cargo/Função: (12036) NIVEL SUPERIOR ASSISTENCIAL
 Referência: 000 Carga Horária: 40H
 Un. Adm: (195685) HOSP REGIONAL RONDONOPOLIS IRMA
 ELZA GIOVANELLA
 A Partir de: 01/09/2023 Até30/09/2023
 Qtde Plantões: 14

Processo N.: SES-PRO-2023/79561
 Nome: (316166/1) BENEDITO ANTERO
 Cargo/Função: (12050) NIVEL FUNDAMENTAL
 Referência: 000 Carga Horária: 40H
 Un. Adm: (195707) HOSP REGIONAL DR ANTONIO CARLOS
 SOUTO FONTES
 A Partir de: 01/11/2023 Até29/11/2023
 Qtde Plantões: 14

Processo N.: SES-PRO-2023/71941
 Nome: (282253/4) BENEDITO ROMAO DA SILVA
 Cargo/Função: (12050) NIVEL FUNDAMENTAL
 Referência: 000 Carga Horária: 40H
 Un. Adm: (195758) HOSP ESTADUAL LOUSITE FERREIRA DA
 SILVA
 A Partir de: 01/10/2023 Até31/10/2023
 Qtde Plantões: 14

Processo N.: SES-PRO-2023/77478
 Nome: (94449/1) BERNARDETE VANAZZI POSSAMAI
 Cargo/Função: (4989) PROFIS APOIO SERV SAUDE SUS
 Referência: D-008 Carga Horária: 40H
 Un. Adm: (195693) HOSP REGIONAL DE SORRISO
 A Partir de: 01/10/2023 Até31/10/2023
 Qtde Plantões: 13

Processo N.: SES-PRO-2023/79622
 Nome: (94449/1) BERNARDETE VANAZZI POSSAMAI
 Cargo/Função: (4989) PROFIS APOIO SERV SAUDE SUS
 Referência: D-008 Carga Horária: 40H
 Un. Adm: (195693) HOSP REGIONAL DE SORRISO
 A Partir de: 04/11/2023 Até30/11/2023
 Qtde Plantões: 11

Processo N.: SES-PRO-2023/74311
 Nome: (296796/3) BRUNO BINSFELD
 Cargo/Função: (12044) NIVEL MEDIO ADMINISTRATIVO
 Referência: 000 Carga Horária: 40H
 Un. Adm: (195693) HOSP REGIONAL DE SORRISO
 A Partir de: 07/10/2023 Até28/10/2023
 Qtde Plantões: 3

Processo N.: SES-PRO-2023/80284
 Nome: (296796/3) BRUNO BINSFELD
 Cargo/Função: (12044) NIVEL MEDIO ADMINISTRATIVO
 Referência: 000 Carga Horária: 40H
 Un. Adm: (195693) HOSP REGIONAL DE SORRISO
 A Partir de: 05/11/2023 Até26/11/2023
 Qtde Plantões: 3

Processo N.: SES-PRO-2023/78296
 Nome: (319130/1) BRUNO JESUS MARTINS
 Cargo/Função: (12046) NIVEL FUNDAMENTAL ADMINISTRATIVO
 Referência: 000 Carga Horária: 40H
 Un. Adm: (158674) SUPERINT DE REGULACAO DA SAUDE
 A Partir de: 01/11/2023 Até30/11/2023
 Qtde Plantões: 13

Processo N.: SES-PRO-2023/79717
 Nome: (331847/1) CAMILA DALLA CORTT
 Cargo/Função: (12036) NIVEL SUPERIOR ASSISTENCIAL
 Referência: 000 Carga Horária: 30H
 Un. Adm: (195693) HOSP REGIONAL DE SORRISO
 A Partir de: 26/11/2023 Até26/11/2023
 Qtde Plantões: 1

Processo N.: SES-PRO-2023/75154
 Nome: (296713/3) CAMILA DOS SANTOS BACHINSKI
 Cargo/Função: (12036) NIVEL SUPERIOR ASSISTENCIAL
 Referência: 000 Carga Horária: 40H
 Un. Adm: (195693) HOSP REGIONAL DE SORRISO
 A Partir de: 01/10/2023 Até31/10/2023
 Qtde Plantões: 13

Processo N.: SES-PRO-2023/80537
 Nome: (329380/1) CAMILA FERNANDA DE ALMEIDA BEZERRA
 Cargo/Função: (12044) NIVEL MEDIO ADMINISTRATIVO
 Referência: 000 Carga Horária: 40H
 Un. Adm: (224278) SUP ADMINISTRATIVA E FINANCEIRA
 A Partir de: 01/11/2023 Até29/11/2023
 Qtde Plantões: 14

Processo N.: SES-PRO-2023/78094
 Nome: (321630/1) CARINE ZUNTO LUCCA
 Cargo/Função: (12036) NIVEL SUPERIOR ASSISTENCIAL
 Referência: 000 Carga Horária: 40H
 Un. Adm: (195731) HOSP REGIONAL DE ALTA FLORESTA
 ALBERT SABIN
 A Partir de: 01/10/2023 Até11/10/2023
 Qtde Plantões: 6

Processo N.: SES-PRO-2023/76460
 Nome: (281069/5) CARLA CONCEICAO LOPES DA PAIVA
 Cargo/Função: (12038) NIVEL TECNICO ASSISTENCIAL
 Referência: 000 Carga Horária: 40H
 Un. Adm: (195693) HOSP REGIONAL DE SORRISO
 A Partir de: 01/10/2023 Até15/10/2023
 Qtde Plantões: 8

Processo N.: SES-PRO-2023/76557
 Nome: (281069/6) CARLA CONCEICAO LOPES DA PAIVA
 Cargo/Função: (12038) NIVEL TECNICO ASSISTENCIAL
 Referência: 000 Carga Horária: 40H
 Un. Adm: (195693) HOSP REGIONAL DE SORRISO
 A Partir de: 17/10/2023 Até27/10/2023
 Qtde Plantões: 6

Processo N.: SES-PRO-2023/81207
 Nome: (299914/2) CARLA MAIRA DE JESUS NOGUEIRA
 Cargo/Função: (12054) CONDUTOR DE AMBULANCIA
 Referência: 000 Carga Horária: 40H
 Un. Adm: (197041) COORD DO SERVICO DE ATEND MOVEL DE
 URGENCIA SAMU
 A Partir de: 02/11/2023 Até30/11/2023
 Qtde Plantões: 14

Processo N.: SES-PRO-2023/73782
 Nome: (296695/4) CARLOS EDUARDO PEREIRA KLAUCK
 Cargo/Função: (12036) NIVEL SUPERIOR ASSISTENCIAL
 Referência: 000 Carga Horária: 30H
 Un. Adm: (195693) HOSP REGIONAL DE SORRISO
 A Partir de: 03/10/2023 Até30/10/2023
 Qtde Plantões: 10

Processo N.: SES-PRO-2023/71287
 Nome: (294762/3) CARLOS JUNIOR DOURADO DE ARAUJO
 Cargo/Função: (12036) NIVEL SUPERIOR ASSISTENCIAL
 Referência: 000 Carga Horária: 30H
 Un. Adm: (198544) SUPERINT DE ENFERMAGEM
 A Partir de: 01/10/2023 Até26/10/2023
 Qtde Plantões: 10

Processo N.: SES-PRO-2023/75198
 Nome: (95371/1) CARMEN BOTTEGA
 Cargo/Função: (4989) PROFIS APOIO SERV SAUDE SUS
 Referência: D-008 Carga Horária: 40H
 Un. Adm: (195693) HOSP REGIONAL DE SORRISO
 A Partir de: 01/10/2023 Até21/10/2023
 Qtde Plantões: 9

Processo N.: SES-PRO-2023/78705
 Nome: (94955/1) CARMINDA FERREIRA DE SOUZA
 Cargo/Função: (4989) PROFIS APOIO SERV SAUDE SUS
 Referência: D-008 Carga Horária: 40H
 Un. Adm: (191078) COORD DE APOIO ADMINISTRATIVO DO
 CIAPS
 A Partir de: 01/11/2023 Até29/11/2023
 Qtde Plantões: 14

Processo N.: SES-PRO-2023/73782
 Nome: (282215/4) CAROLINE VENDRAMIN
 Cargo/Função: (12036) NIVEL SUPERIOR ASSISTENCIAL
 Referência: 000 Carga Horária: 30H
 Un. Adm: (195693) HOSP REGIONAL DE SORRISO
 A Partir de: 01/10/2023 Até31/10/2023
 Qtde Plantões: 10

Processo N.: SES-PRO-2023/72009
 Nome: (100022/1) CATARINA LUCIA DE MAGALHAES MEDEIROS
 Cargo/Função: (4946) PROFIS TEC NIV MEDIO SERV SAUDE
 SUS
 Referência: D-007 Carga Horária: 30H
 Un. Adm: (195758) HOSP ESTADUAL LOUSITE FERREIRA DA
 SILVA
 A Partir de: 01/10/2023 Até28/10/2023
 Qtde Plantões: 10

Processo N.: SES-PRO-2023/64761
 Nome: (305115/2) CELCIANE OLIVEIRA BRAGA
 Cargo/Função: (12036) NIVEL SUPERIOR ASSISTENCIAL
 Referência: 000 Carga Horária: 40H
 Un. Adm: (195685) HOSP REGIONAL RONDONOPOLIS IRMA
 ELZA GIOVANELLA
 A Partir de: 01/09/2023 Até29/09/2023
 Qtde Plantões: 11

Processo N.: SES-PRO-2023/76460
 Nome: (305666/2) CELENEIDE SOUZA DE SANTANA
 Cargo/Função: (12038) NIVEL TECNICO ASSISTENCIAL
 Referência: 000 Carga Horária: 40H
 Un. Adm: (195693) HOSP REGIONAL DE SORRISO
 A Partir de: 02/10/2023 Até30/10/2023
 Qtde Plantões: 13

Processo N.: SES-PRO-2023/79749
 Nome: (113079/1) CELIA HERMINIA TELLI
 Cargo/Função: (4946) PROFIS TEC NIV MEDIO SERV SAUDE
 SUS
 Referência: D-007 Carga Horária: 40H
 Un. Adm: (195693) HOSP REGIONAL DE SORRISO
 A Partir de: 01/11/2023 Até29/11/2023
 Qtde Plantões: 12

Processo N.: SES-PRO-2023/79707
 Nome: (38987/4) CELMA MARIA DE MORAES RECH
 Cargo/Função: (4912) PROFIS TEC NIV SUPERIOR SERV SAUDE
 SUS
 Referência: D-010 Carga Horária: 40H
 Un. Adm: (195693) HOSP REGIONAL DE SORRISO
 A Partir de: 18/11/2023 Até25/11/2023
 Qtde Plantões: 3

Processo N.: SES-PRO-2023/71941
 Nome: (300456/2) CHARLES GOMES RODRIGUES
 Cargo/Função: (12050) NIVEL FUNDAMENTAL
 Referência: 000 Carga Horária: 40H
 Un. Adm: (195758) HOSP ESTADUAL LOUSITE FERREIRA DA
 SILVA
 A Partir de: 01/10/2023 Até31/10/2023
 Qtde Plantões: 13

Processo N.: SES-PRO-2023/72245
 Nome: (286571/2) CHARTON DE ALMEIDA MOREIRA
 Cargo/Função: (12044) NIVEL MEDIO ADMINISTRATIVO
 Referência: 000 Carga Horária: 40H
 Un. Adm: (224278) SUP ADMINISTRATIVA E FINANCEIRA
 A Partir de: 01/10/2023 Até31/10/2023
 Qtde Plantões: 14

Processo N.: SES-PRO-2023/80537
 Nome: (286571/2) CHARTON DE ALMEIDA MOREIRA
 Cargo/Função: (12044) NIVEL MEDIO ADMINISTRATIVO
 Referência: 000 Carga Horária: 40H
 Un. Adm: (224278) SUP ADMINISTRATIVA E FINANCEIRA
 A Partir de: 04/11/2023 Até30/11/2023
 Qtde Plantões: 13

Processo N.: SES-PRO-2023/76460
 Nome: (327376/1) CIBELE DA SILVA
 Cargo/Função: (12038) NIVEL TECNICO ASSISTENCIAL
 Referência: 000 Carga Horária: 40H
 Un. Adm: (195693) HOSP REGIONAL DE SORRISO
 A Partir de: 01/10/2023 Até29/10/2023
 Qtde Plantões: 14

Processo N.: SES-PRO-2023/77755
 Nome: (121541/11) CIDIRLENE ALEXANDRA CUNHA
 Cargo/Função: (12036) NIVEL SUPERIOR ASSISTENCIAL
 Referência: 000 Carga Horária: 30H
 Un. Adm: (224316) COORD DE CLINICA MEDICA E PEDIATRICA
 A Partir de: 02/11/2023 Até29/11/2023
 Qtde Plantões: 10

Processo N.: SES-PRO-2023/72806
 Nome: (106890/1) CLAIR FATIMA PIENIZ QUAINI
 Cargo/Função: (4946) PROFIS TEC NIV MEDIO SERV SAUDE
 SUS
 Referência: D-007 Carga Horária: 40H
 Un. Adm: (195693) HOSP REGIONAL DE SORRISO
 A Partir de: 01/10/2023 Até27/10/2023
 Qtde Plantões: 14

Processo N.: SES-PRO-2023/80372
 Nome: (106890/1) CLAIR FATIMA PIENIZ QUAINI
 Cargo/Função: (4946) PROFIS TEC NIV MEDIO SERV SAUDE
 SUS
 Referência: D-007 Carga Horária: 40H
 Un. Adm: (195693) HOSP REGIONAL DE SORRISO
 A Partir de: 02/11/2023 Até30/11/2023
 Qtde Plantões: 13

Processo N.: SES-PRO-2023/74354
 Nome: (296604/3) CLAUDIA REGINA CLARO
 Cargo/Função: (12040) NIVEL AUXILIAR ASSISTENCIAL
 Referência: 000 Carga Horária: 40H
 Un. Adm: (195693) HOSP REGIONAL DE SORRISO
 A Partir de: 02/10/2023 Até30/10/2023
 Qtde Plantões: 13

Processo N.: SES-PRO-2023/79703
 Nome: (94017/1) CLAUDINEI PAIAO
 Cargo/Função: (4989) PROFIS APOIO SERV SAUDE SUS
 Referência: D-008 Carga Horária: 40H
 Un. Adm: (195707) HOSP REGIONAL DR ANTONIO CARLOS
 SOUTO FONTES
 A Partir de: 20/11/2023 Até30/11/2023
 Qtde Plantões: 6

Processo N.: SES-PRO-2023/75239
 Nome: (281477/5) CLAUDINEIA SILVA MORAIS
 Cargo/Função: (12038) NIVEL TECNICO ASSISTENCIAL
 Referência: 000 Carga Horária: 40H
 Un. Adm: (198544) SUPERINT DE ENFERMAGEM
 A Partir de: 01/10/2023 Até31/10/2023
 Qtde Plantões: 9

Processo N.: SES-PRO-2023/79409
 Nome: (301136/2) CLAUDINEIA VERONICA DE PAULA
 Cargo/Função: (12038) NIVEL TECNICO ASSISTENCIAL
 Referência: 000 Carga Horária: 40H
 Un. Adm: (195707) HOSP REGIONAL DR ANTONIO CARLOS
 SOUTO FONTES
 A Partir de: 02/08/2023 Até28/08/2023
 Qtde Plantões: 13

Processo N.: SES-PRO-2023/80537
 Nome: (217410/2) CLAUDINETE LIMA BUENO DE MORAES
 Cargo/Função: (12044) NIVEL MEDIO ADMINISTRATIVO
 Referência: 000 Carga Horária: 40H
 Un. Adm: (224260) HOSP ESTADUAL SANTA CASA
 A Partir de: 03/11/2023 Até29/11/2023
 Qtde Plantões: 14

Processo N.: SES-PRO-2023/77988
 Nome: (281892/3) CLAUDIONOR CAETANO DE FREITAS
 Cargo/Função: (12048) NIVEL TECNICO OPERACIONAL
 Referência: 000 Carga Horária: 40H
 Un. Adm: (195731) HOSP REGIONAL DE ALTA FLORESTA
 ALBERT SABIN
 A Partir de: 02/11/2023 Até30/11/2023
 Qtde Plantões: 14

Processo N.: SES-PRO-2023/72820
Nome: (142183/4) CLEA SOUZA FERNANDES
Cargo/Função: (12044) NIVEL MEDIO ADMINISTRATIVO
Referência: 000 Carga Horária: 40H
Un. Adm: (195758) HOSP ESTADUAL LOUSITE FERREIRA DA SILVA
A Partir de: 03/10/2023 Até31/10/2023
Qtde Plantões: 14

Processo N.: SES-PRO-2023/75154
Nome: (239468/5) CLEANI FERNANDES DA COSTA
Cargo/Função: (12036) NIVEL SUPERIOR ASSISTENCIAL
Referência: 000 Carga Horária: 40H
Un. Adm: (195693) HOSP REGIONAL DE SORRISO
A Partir de: 03/10/2023 Até30/10/2023
Qtde Plantões: 14

Processo N.: SES-PRO-2023/64761
Nome: (305469/2) CLEBER JOSE FERREIRA DOS SANTOS
Cargo/Função: (12036) NIVEL SUPERIOR ASSISTENCIAL
Referência: 000 Carga Horária: 40H
Un. Adm: (195685) HOSP REGIONAL RONDONOPOLIS IRMA ELZA GIOVANELLA
A Partir de: 01/09/2023 Até28/09/2023
Qtde Plantões: 13

Processo N.: SES-PRO-2023/76460
Nome: (285392/4) CLEIBIANE RODRIGUES MARQUES
Cargo/Função: (12038) NIVEL TECNICO ASSISTENCIAL
Referência: 000 Carga Horária: 40H
Un. Adm: (195693) HOSP REGIONAL DE SORRISO
A Partir de: 03/10/2023 Até31/10/2023
Qtde Plantões: 14

Processo N.: SES-PRO-2023/75154
Nome: (281785/3) CLEIDE APARECIDA DOS SANTOS DORCA
Cargo/Função: (12036) NIVEL SUPERIOR ASSISTENCIAL
Referência: 000 Carga Horária: 40H
Un. Adm: (195693) HOSP REGIONAL DE SORRISO
A Partir de: 02/10/2023 Até30/10/2023
Qtde Plantões: 13

Processo N.: SES-PRO-2023/72820
Nome: (326569/1) CLEIDIANE CRISTINA DE LIMA
Cargo/Função: (12044) NIVEL MEDIO ADMINISTRATIVO
Referência: 000 Carga Horária: 40H
Un. Adm: (195758) HOSP ESTADUAL LOUSITE FERREIRA DA SILVA
A Partir de: 02/10/2023 Até30/10/2023
Qtde Plantões: 14

Processo N.: SES-PRO-2023/72027
Nome: (320686/1) CLEITON GONCALVES VIDAL
Cargo/Função: (12046) NIVEL FUNDAMENTAL ADMINISTRATIVO
Referência: 000 Carga Horária: 40H
Un. Adm: (195758) HOSP ESTADUAL LOUSITE FERREIRA DA SILVA
A Partir de: 01/10/2023 Até31/10/2023
Qtde Plantões: 12

Processo N.: SES-PRO-2023/80537
Nome: (296271/3) CLEOMILDA BARRETO MARTINS
Cargo/Função: (12044) NIVEL MEDIO ADMINISTRATIVO
Referência: 000 Carga Horária: 40H
Un. Adm: (224278) SUP ADMINISTRATIVA E FINANCEIRA
A Partir de: 03/11/2023 Até30/11/2023
Qtde Plantões: 10

Processo N.: SES-PRO-2023/80537
Nome: (323051/1) CLEONEIDE CAMPOS SEIXAS MORAES
Cargo/Função: (12044) NIVEL MEDIO ADMINISTRATIVO
Referência: 000 Carga Horária: 40H
Un. Adm: (224278) SUP ADMINISTRATIVA E FINANCEIRA
A Partir de: 01/11/2023 Até29/11/2023
Qtde Plantões: 14

Processo N.: SES-PRO-2023/75239
Nome: (281450/4) CLEONICE FIDELIS FERREIRA
Cargo/Função: (12038) NIVEL TECNICO ASSISTENCIAL
Referência: 000 Carga Horária: 40H
Un. Adm: (198544) SUPERINT DE ENFERMAGEM
A Partir de: 01/10/2023 Até31/10/2023
Qtde Plantões: 14

Processo N.: SES-PRO-2023/75239
Nome: (280243/5) CLERIA DA SILVA
Cargo/Função: (12038) NIVEL TECNICO ASSISTENCIAL
Referência: 000 Carga Horária: 40H
Un. Adm: (198544) SUPERINT DE ENFERMAGEM
A Partir de: 02/10/2023 Até30/10/2023
Qtde Plantões: 14

Processo N.: SES-PRO-2023/77759
Nome: (295341/4) CLERIS DA ROCHA DUTRA
Cargo/Função: (12036) NIVEL SUPERIOR ASSISTENCIAL
Referência: 000 Carga Horária: 30H
Un. Adm: (224316) COORD DE CLINICA MEDICA E PEDIATRICA
A Partir de: 01/11/2023 Até29/11/2023
Qtde Plantões: 10

Processo N.: SES-PRO-2023/75175
Nome: (319758/2) CLEUSA RIBEIRO DE CARVALHO
Cargo/Função: (12036) NIVEL SUPERIOR ASSISTENCIAL
Referência: 000 Carga Horária: 30H
Un. Adm: (195740) HOSP REGIONAL DE SINOP
A Partir de: 01/10/2023 Até28/10/2023
Qtde Plantões: 10

Processo N.: SES-PRO-2023/78855
Nome: (315617/1) CLODOVEU COSTA FRANCA
Cargo/Função: (12050) NIVEL FUNDAMENTAL
Referência: 000 Carga Horária: 40H
Un. Adm: (195707) HOSP REGIONAL DR ANTONIO CARLOS SOUTO FONTES
A Partir de: 01/09/2023 Até29/09/2023
Qtde Plantões: 14

Processo N.: SES-PRO-2023/79561
Nome: (315617/1) CLODOVEU COSTA FRANCA
Cargo/Função: (12050) NIVEL FUNDAMENTAL
Referência: 000 Carga Horária: 40H
Un. Adm: (195707) HOSP REGIONAL DR ANTONIO CARLOS SOUTO FONTES
A Partir de: 02/11/2023 Até30/11/2023
Qtde Plantões: 14

Processo N.: SES-PRO-2023/72027
Nome: (281627/3) CLOVIS NUNES DE SIQUEIRA FILHO
Cargo/Função: (12046) NIVEL FUNDAMENTAL ADMINISTRATIVO
Referência: 000 Carga Horária: 40H
Un. Adm: (195758) HOSP ESTADUAL LOUSITE FERREIRA DA SILVA
A Partir de: 01/10/2023 Até31/10/2023
Qtde Plantões: 14

Processo N.: SES-PRO-2023/74311
Nome: (281747/4) COLTRIN RODRIGUES NEVES
Cargo/Função: (12044) NIVEL MEDIO ADMINISTRATIVO
Referência: 000 Carga Horária: 40H
Un. Adm: (195693) HOSP REGIONAL DE SORRISO
A Partir de: 01/10/2023 Até14/10/2023
Qtde Plantões: 2

Processo N.: SES-PRO-2023/74318
Nome: (281747/5) COLTRIN RODRIGUES NEVES
Cargo/Função: (12044) NIVEL MEDIO ADMINISTRATIVO
Referência: 000 Carga Horária: 40H
Un. Adm: (195693) HOSP REGIONAL DE SORRISO
A Partir de: 22/10/2023 Até22/10/2023
Qtde Plantões: 1

Processo N.: SES-PRO-2023/80284
Nome: (281747/5) COLTRIN RODRIGUES NEVES
Cargo/Função: (12044) NIVEL MEDIO ADMINISTRATIVO
Referência: 000 Carga Horária: 40H
Un. Adm: (195693) HOSP REGIONAL DE SORRISO
A Partir de: 04/11/2023 Até25/11/2023
Qtde Plantões: 4

Processo N.: SES-PRO-2023/80537
Nome: (327760/1) COSMA DOS SANTOS SILVA
Cargo/Função: (12044) NIVEL MEDIO ADMINISTRATIVO
Referência: 000 Carga Horária: 40H
Un. Adm: (224278) SUP ADMINISTRATIVA E FINANCEIRA
A Partir de: 01/11/2023 Até29/11/2023
Qtde Plantões: 14

Processo N.: SES-PRO-2023/77755

Nome: (271404/3) CRISTIANE MACIEL NASCIMENTO DE ALMEIDA
Cargo/Função: (12036) NIVEL SUPERIOR ASSISTENCIAL
Referência: 000 Carga Horária: 30H
Un. Adm: (224316) COORD DE CLINICA MEDICA E PEDIATRICA
A Partir de: 02/11/2023 Até29/11/2023
Qtde Plantões: 10

Processo N.: SES-PRO-2023/64761

Nome: (322691/1) CRISTIANE MORAES DE SOUSA
Cargo/Função: (12036) NIVEL SUPERIOR ASSISTENCIAL
Referência: 000 Carga Horária: 40H
Un. Adm: (195685) HOSP REGIONAL RONDONOPOLIS IRMA
ELZA GIOVANELLA
A Partir de: 02/09/2023 Até30/09/2023
Qtde Plantões: 13

Processo N.: SES-PRO-2023/77861

Nome: (289457/4) CRISTIANE TEIXEIRA DO NASCIMENTO ROCHA
Cargo/Função: (12044) NIVEL MEDIO ADMINISTRATIVO
Referência: 000 Carga Horária: 40H
Un. Adm: (195731) HOSP REGIONAL DE ALTA FLORESTA
ALBERT SABIN
A Partir de: 02/11/2023 Até30/11/2023
Qtde Plantões: 14

Processo N.: SES-PRO-2023/64761

Nome: (318284/1) CRISTINA SILVA DOS ANJOS
Cargo/Função: (12036) NIVEL SUPERIOR ASSISTENCIAL
Referência: 000 Carga Horária: 40H
Un. Adm: (195685) HOSP REGIONAL RONDONOPOLIS IRMA
ELZA GIOVANELLA
A Partir de: 02/09/2023 Até28/09/2023
Qtde Plantões: 12

Processo N.: SES-PRO-2023/73782

Nome: (282227/4) DAIANA DE OLIVEIRA CHORRO
Cargo/Função: (12036) NIVEL SUPERIOR ASSISTENCIAL
Referência: 000 Carga Horária: 30H
Un. Adm: (195693) HOSP REGIONAL DE SORRISO
A Partir de: 03/10/2023 Até12/10/2023
Qtde Plantões: 7

Processo N.: SES-PRO-2023/74036

Nome: (282227/5) DAIANA DE OLIVEIRA CHORRO
Cargo/Função: (12036) NIVEL SUPERIOR ASSISTENCIAL
Referência: 000 Carga Horária: 30H
Un. Adm: (195693) HOSP REGIONAL DE SORRISO
A Partir de: 29/10/2023 Até30/10/2023
Qtde Plantões: 2

Processo N.: SES-PRO-2023/74354

Nome: (281042/2) DAIANE CARDOSO DOS SANTOS
Cargo/Função: (12040) NIVEL AUXILIAR ASSISTENCIAL
Referência: 000 Carga Horária: 40H
Un. Adm: (195693) HOSP REGIONAL DE SORRISO
A Partir de: 16/10/2023 Até30/10/2023
Qtde Plantões: 8

Processo N.: SES-PRO-2023/76460

Nome: (300466/3) DAIANE COSTA DE CARVALHO SANTOS
Cargo/Função: (12038) NIVEL TECNICO ASSISTENCIAL
Referência: 000 Carga Horária: 40H
Un. Adm: (195693) HOSP REGIONAL DE SORRISO
A Partir de: 02/10/2023 Até30/10/2023
Qtde Plantões: 13

Processo N.: SES-PRO-2023/75198

Nome: (54199/3) DALVA PAZINATO EIFERT
Cargo/Função: (4989) PROFIS APOIO SERV SAUDE SUS
Referência: D-009 Carga Horária: 40H
Un. Adm: (195693) HOSP REGIONAL DE SORRISO
A Partir de: 01/10/2023 Até31/10/2023
Qtde Plantões: 14

Processo N.: SES-PRO-2023/78742

Nome: (106234/1) DANIELA DE SOUZA PORTERO
Cargo/Função: (4912) PROFIS TEC NIV SUPERIOR SERV SAUDE
SUS
Referência: C-007 Carga Horária: 30H
Un. Adm: (197246) COORD DE APOIO TECNICO DO CIAPS
A Partir de: 01/11/2023 Até28/11/2023
Qtde Plantões: 10

Processo N.: SES-PRO-2023/71384

Nome: (299534/3) DANIELLE CRISTINA LORENZON
Cargo/Função: (12036) NIVEL SUPERIOR ASSISTENCIAL
Referência: 000 Carga Horária: 30H
Un. Adm: (195758) HOSP ESTADUAL LOUSITE FERREIRA DA
SILVA
A Partir de: 02/10/2023 Até29/10/2023
Qtde Plantões: 10

Processo N.: SES-PRO-2023/81207

Nome: (299933/2) DAVID CEZAR CRUZ DE AJALA
Cargo/Função: (12054) CONDUTOR DE AMBULANCIA
Referência: 000 Carga Horária: 40H
Un. Adm: (197041) COORD DO SERVICO DE ATEND MOVEL DE
URGENCIA SAMU
A Partir de: 01/11/2023 Até29/11/2023
Qtde Plantões: 14

Processo N.: SES-PRO-2023/80218

Nome: (316767/2) DAYANNE FREITAS DA SILVA
Cargo/Função: (12044) NIVEL MEDIO ADMINISTRATIVO
Referência: 000 Carga Horária: 40H
Un. Adm: (195693) HOSP REGIONAL DE SORRISO
A Partir de: 01/11/2023 Até29/11/2023
Qtde Plantões: 13

Processo N.: SES-PRO-2023/71384

Nome: (299176/2) DAYENE DARLEN DE PAULA MACEDO
Cargo/Função: (12036) NIVEL SUPERIOR ASSISTENCIAL
Referência: 000 Carga Horária: 30H
Un. Adm: (195758) HOSP ESTADUAL LOUSITE FERREIRA DA
SILVA
A Partir de: 04/10/2023 Até29/10/2023
Qtde Plantões: 10

Processo N.: SES-PRO-2023/78810

Nome: (47250/2) DEBORA BLANCO CANAVARROS
Cargo/Função: (4912) PROFIS TEC NIV SUPERIOR SERV SAUDE
SUS
Referência: D-010 Carga Horária: 40H
Un. Adm: (197246) COORD DE APOIO TECNICO DO CIAPS
A Partir de: 02/11/2023 Até29/11/2023
Qtde Plantões: 12

Processo N.: SES-PRO-2023/75154

Nome: (296660/2) DEBORA BRUGNERA MORAIS
Cargo/Função: (12036) NIVEL SUPERIOR ASSISTENCIAL
Referência: 000 Carga Horária: 40H
Un. Adm: (195693) HOSP REGIONAL DE SORRISO
A Partir de: 01/10/2023 Até31/10/2023
Qtde Plantões: 14

Processo N.: SES-PRO-2023/64761

Nome: (292610/4) DEBORA CANDIDO
Cargo/Função: (12036) NIVEL SUPERIOR ASSISTENCIAL
Referência: 000 Carga Horária: 40H
Un. Adm: (195685) HOSP REGIONAL RONDONOPOLIS IRMA
ELZA GIOVANELLA
A Partir de: 01/09/2023 Até29/09/2023
Qtde Plantões: 14

Processo N.: SES-PRO-2023/74873

Nome: (294740/3) DEBORA NAIANE FRANCA DE SOUZA
Cargo/Função: (12036) NIVEL SUPERIOR ASSISTENCIAL
Referência: 000 Carga Horária: 40H
Un. Adm: (198544) SUPERINT DE ENFERMAGEM
A Partir de: 01/10/2023 Até31/10/2023
Qtde Plantões: 14

Processo N.: SES-PRO-2023/75154

Nome: (296684/2) DEBORA PAZ ARAUJO DE MORAES
Cargo/Função: (12036) NIVEL SUPERIOR ASSISTENCIAL
Referência: 000 Carga Horária: 40H
Un. Adm: (195693) HOSP REGIONAL DE SORRISO
A Partir de: 01/10/2023 Até15/10/2023
Qtde Plantões: 8

Processo N.: SES-PRO-2023/75214

Nome: (296684/3) DEBORA PAZ ARAUJO DE MORAES
Cargo/Função: (12036) NIVEL SUPERIOR ASSISTENCIAL
Referência: 000 Carga Horária: 40H
Un. Adm: (195693) HOSP REGIONAL DE SORRISO
A Partir de: 17/10/2023 Até31/10/2023
Qtde Plantões: 6

Processo N.: SES-PRO-2023/75154

Nome: (331810/1) DEISILAINE DRUMOND SILVA DE OLIVEIRA
Cargo/Função: (12036) NIVEL SUPERIOR ASSISTENCIAL
Referência: 000 Carga Horária: 40H
Un. Adm: (195693) HOSP REGIONAL DE SORRISO
A Partir de: 17/10/2023 Até31/10/2023
Qtde Plantões: 8

Processo N.: SES-PRO-2023/64761

Nome: (279189/5) DENISE AKEMI NOGUTI
Cargo/Função: (12036) NIVEL SUPERIOR ASSISTENCIAL
Referência: 000 Carga Horária: 40H
Un. Adm: (195685) HOSP REGIONAL RONDONOPOLIS IRMA
ELZA GIOVANELLA
A Partir de: 01/09/2023 Até29/09/2023
Qtde Plantões: 13

Processo N.: SES-PRO-2023/64761

Nome: (292954/4) DENISE DEBORA DE LARA
Cargo/Função: (12036) NIVEL SUPERIOR ASSISTENCIAL
Referência: 000 Carga Horária: 40H
Un. Adm: (195685) HOSP REGIONAL RONDONOPOLIS IRMA
ELZA GIOVANELLA
A Partir de: 01/09/2023 Até29/09/2023
Qtde Plantões: 14

Processo N.: SES-PRO-2023/74323

Nome: (91010/1) DENISE MONTEIRO MAGALHAES
Cargo/Função: (4946) PROFIS TEC NIV MEDIO SERV SAUDE
SUS
Referência: D-008 Carga Horária: 40H
Un. Adm: (195693) HOSP REGIONAL DE SORRISO
A Partir de: 02/10/2023 Até30/10/2023
Qtde Plantões: 14

Processo N.: SES-PRO-2023/72795

Nome: (115532/2) DENISE SANT ANNA DE CARVALHO
Cargo/Função: (4912) PROFIS TEC NIV SUPERIOR SERV SAUDE
SUS
Referência: D-007 Carga Horária: 40H
Un. Adm: (195707) HOSP REGIONAL DR ANTONIO CARLOS
SOUTO FONTES
A Partir de: 03/10/2023 Até31/10/2023
Qtde Plantões: 13

Processo N.: SES-PRO-2023/80537

Nome: (295733/3) DENIZE ADRIANA DE SOUZA SILVEIRA
Cargo/Função: (12044) NIVEL MEDIO ADMINISTRATIVO
Referência: 000 Carga Horária: 40H
Un. Adm: (224278) SUP ADMINISTRATIVA E FINANCEIRA
A Partir de: 01/11/2023 Até29/11/2023
Qtde Plantões: 14

Processo N.: SES-PRO-2023/79561

Nome: (315711/1) DEVAIL DA SILVA
Cargo/Função: (12050) NIVEL FUNDAMENTAL
Referência: 000 Carga Horária: 40H
Un. Adm: (195707) HOSP REGIONAL DR ANTONIO CARLOS
SOUTO FONTES
A Partir de: 04/11/2023 Até30/11/2023
Qtde Plantões: 14

Processo N.: SES-PRO-2023/77559

Nome: (295703/3) DEVAIR DA SILVA
Cargo/Função: (12050) NIVEL FUNDAMENTAL
Referência: 000 Carga Horária: 40H
Un. Adm: (224278) SUP ADMINISTRATIVA E FINANCEIRA
A Partir de: 02/11/2023 Até30/11/2023
Qtde Plantões: 14

Processo N.: SES-PRO-2023/79850

Nome: (254545/7) DIEGO JONAS CAETANO
Cargo/Função: (12036) NIVEL SUPERIOR ASSISTENCIAL
Referência: 000 Carga Horária: 40H
Un. Adm: (195693) HOSP REGIONAL DE SORRISO
A Partir de: 01/11/2023 Até27/11/2023
Qtde Plantões: 12

Processo N.: SES-PRO-2023/72050

Nome: (116225/9) DILMA NOQUELE DE ALMEIDA
Cargo/Função: (12050) NIVEL FUNDAMENTAL
Referência: 000 Carga Horária: 40H
Un. Adm: (198544) SUPERINT DE ENFERMAGEM
A Partir de: 03/10/2023 Até31/10/2023
Qtde Plantões: 14

Processo N.: SES-PRO-2023/75239

Nome: (329144/1) DILVA DA SILVA
Cargo/Função: (12038) NIVEL TECNICO ASSISTENCIAL
Referência: 000 Carga Horária: 40H
Un. Adm: (198544) SUPERINT DE ENFERMAGEM
A Partir de: 02/10/2023 Até30/10/2023
Qtde Plantões: 14

Processo N.: SES-PRO-2023/78090

Nome: (281437/3) DIONE PEREIRA FRANCA
Cargo/Função: (12050) NIVEL FUNDAMENTAL
Referência: 000 Carga Horária: 40H
Un. Adm: (195731) HOSP REGIONAL DE ALTA FLORESTA
ALBERT SABIN
A Partir de: 03/11/2023 Até15/11/2023
Qtde Plantões: 7

Processo N.: SES-PRO-2023/72820

Nome: (301424/2) DIRNEIDE ALMEIDA DE SOUZA
Cargo/Função: (12044) NIVEL MEDIO ADMINISTRATIVO
Referência: 000 Carga Horária: 40H
Un. Adm: (195758) HOSP ESTADUAL LOUSITE FERREIRA DA
SILVA
A Partir de: 05/10/2023 Até31/10/2023
Qtde Plantões: 12

Processo N.: SES-PRO-2023/72820

Nome: (288235/3) DIVINA FERNANDES DE ARAUJO
Cargo/Função: (12044) NIVEL MEDIO ADMINISTRATIVO
Referência: 000 Carga Horária: 40H
Un. Adm: (195758) HOSP ESTADUAL LOUSITE FERREIRA DA
SILVA
A Partir de: 01/10/2023 Até31/10/2023
Qtde Plantões: 11

Processo N.: SES-PRO-2023/64761

Nome: (325780/1) DOUGLAS ALBERTO DE JESUS
Cargo/Função: (12036) NIVEL SUPERIOR ASSISTENCIAL
Referência: 000 Carga Horária: 40H
Un. Adm: (195685) HOSP REGIONAL RONDONOPOLIS IRMA
ELZA GIOVANELLA
A Partir de: 01/09/2023 Até29/09/2023
Qtde Plantões: 13

Processo N.: SES-PRO-2023/73782

Nome: (282224/4) DOUGLAS ALVES DA SILVA
Cargo/Função: (12036) NIVEL SUPERIOR ASSISTENCIAL
Referência: 000 Carga Horária: 30H
Un. Adm: (195693) HOSP REGIONAL DE SORRISO
A Partir de: 02/10/2023 Até30/10/2023
Qtde Plantões: 9

Processo N.: SES-PRO-2023/79561

Nome: (315800/1) DOUGLAS BRUNO DOS SANTOS RODRIGUES
Cargo/Função: (12050) NIVEL FUNDAMENTAL
Referência: 000 Carga Horária: 40H
Un. Adm: (195707) HOSP REGIONAL DR ANTONIO CARLOS
SOUTO FONTES
A Partir de: 02/11/2023 Até30/11/2023
Qtde Plantões: 14

Processo N.: SES-PRO-2023/80537

Nome: (295087/3) DRIELLY SOARES DOS REIS
Cargo/Função: (12044) NIVEL MEDIO ADMINISTRATIVO
Referência: 000 Carga Horária: 40H
Un. Adm: (224278) SUP ADMINISTRATIVA E FINANCEIRA
A Partir de: 02/11/2023 Até30/11/2023
Qtde Plantões: 14

Processo N.: SES-PRO-2023/72770

Nome: (43692/2) DULCE SEBASTIANA DIAS ALVES
Cargo/Função: (4989) PROFIS APOIO SERV SAUDE SUS
Referência: D-011 Carga Horária: 40H
Un. Adm: (198544) SUPERINT DE ENFERMAGEM
A Partir de: 02/10/2023 Até30/10/2023
Qtde Plantões: 13

Processo N.: SES-PRO-2023/79561

Nome: (315713/1) DURCILENE JOVIO
Cargo/Função: (12050) NIVEL FUNDAMENTAL
Referência: 000 Carga Horária: 40H
Un. Adm: (195707) HOSP REGIONAL DR ANTONIO CARLOS
SOUTO FONTES
A Partir de: 04/11/2023 Até30/11/2023
Qtde Plantões: 13

Processo N.: SES-PRO-2023/79707
 Nome: (118310/1) EDEL MARIA DE ALMEIDA STEVANATO RODRIGUES
 Cargo/Função: (4912) PROFIS TEC NIV SUPERIOR SERV SAUDE SUS
 Referência: D-007 Carga Horária: 40H
 Un. Adm: (195693) HOSP REGIONAL DE SORRISO
 A Partir de: 11/11/2023 Até25/11/2023
 Qtde Plantões: 5

Processo N.: SES-PRO-2023/81207
 Nome: (49773/2) EDENILSON ANTONIO SILVA DUARTE
 Cargo/Função: (4946) PROFIS TEC NIV MEDIO SERV SAUDE SUS
 Referência: D-008 Carga Horária: 40H
 Un. Adm: (197041) COORD DO SERVICO DE ATEND MOVEL DE URGENCIA SAMU
 A Partir de: 02/11/2023 Até29/11/2023
 Qtde Plantões: 14

Processo N.: SES-PRO-2023/72620
 Nome: (281513/5) EDILAINE FERREIRA DE MAGALHAES
 Cargo/Função: (12038) NIVEL TECNICO ASSISTENCIAL
 Referência: 000 Carga Horária: 40H
 Un. Adm: (198544) SUPERINT DE ENFERMAGEM
 A Partir de: 03/10/2023 Até31/10/2023
 Qtde Plantões: 14

Processo N.: SES-PRO-2023/82131
 Nome: (104008/2) EDILIA ALVES DA SILVA REZENDE
 Cargo/Função: (4946) PROFIS TEC NIV MEDIO SERV SAUDE SUS
 Referência: D-007 Carga Horária: 30H
 Un. Adm: (197254) COORD DA UNIDADE III
 A Partir de: 02/08/2023 Até29/08/2023
 Qtde Plantões: 10

Processo N.: SES-PRO-2023/75198
 Nome: (76672/2) EDINALVA PEREIRA
 Cargo/Função: (4989) PROFIS APOIO SERV SAUDE SUS
 Referência: D-006 Carga Horária: 40H
 Un. Adm: (195693) HOSP REGIONAL DE SORRISO
 A Partir de: 01/10/2023 Até29/10/2023
 Qtde Plantões: 2

Processo N.: SES-PRO-2023/76460
 Nome: (326855/1) EDINEIDE AZEVEDO DE SOUSA
 Cargo/Função: (12038) NIVEL TECNICO ASSISTENCIAL
 Referência: 000 Carga Horária: 40H
 Un. Adm: (195693) HOSP REGIONAL DE SORRISO
 A Partir de: 02/10/2023 Até30/10/2023
 Qtde Plantões: 13

Processo N.: SES-PRO-2023/75154
 Nome: (71118/6) EDMILSON JOSE MOCCI GAIARDONI
 Cargo/Função: (12036) NIVEL SUPERIOR ASSISTENCIAL
 Referência: 000 Carga Horária: 40H
 Un. Adm: (195693) HOSP REGIONAL DE SORRISO
 A Partir de: 18/10/2023 Até30/10/2023
 Qtde Plantões: 7

Processo N.: SES-PRO-2023/79561
 Nome: (285493/3) EDMILSON MANIERO DOS SANTOS
 Cargo/Função: (12050) NIVEL FUNDAMENTAL
 Referência: 000 Carga Horária: 40H
 Un. Adm: (195707) HOSP REGIONAL DR ANTONIO CARLOS SOUTO FONTES
 A Partir de: 01/11/2023 Até29/11/2023
 Qtde Plantões: 13

Processo N.: SES-PRO-2023/74104
 Nome: (296107/3) EDMILSON SENNA CARVALHO DOS SANTOS
 Cargo/Função: (12038) NIVEL TECNICO ASSISTENCIAL
 Referência: 000 Carga Horária: 40H
 Un. Adm: (195758) HOSP ESTADUAL LOUSITE FERREIRA DA SILVA
 A Partir de: 01/06/2023 Até29/06/2023
 Qtde Plantões: 13

Processo N.: SES-PRO-2023/72019
 Nome: (107633/1) EDNA EMIKO NAKASSUGUI
 Cargo/Função: (4912) PROFIS TEC NIV SUPERIOR SERV SAUDE SUS
 Referência: D-007 Carga Horária: 40H
 Un. Adm: (198722) SUPERINT DE ENFERMAGEM
 A Partir de: 03/10/2023 Até31/10/2023
 Qtde Plantões: 8

Processo N.: SES-PRO-2023/76460
 Nome: (289265/4) EDNA MARIA INACIO
 Cargo/Função: (12038) NIVEL TECNICO ASSISTENCIAL
 Referência: 000 Carga Horária: 40H
 Un. Adm: (195693) HOSP REGIONAL DE SORRISO
 A Partir de: 01/10/2023 Até31/10/2023
 Qtde Plantões: 13

Processo N.: SES-PRO-2023/72620
 Nome: (281396/5) EDNAMARA DIAS
 Cargo/Função: (12038) NIVEL TECNICO ASSISTENCIAL
 Referência: 000 Carga Horária: 40H
 Un. Adm: (198544) SUPERINT DE ENFERMAGEM
 A Partir de: 02/10/2023 Até30/10/2023
 Qtde Plantões: 14

Processo N.: SES-PRO-2023/79561
 Nome: (215335/4) EDNARDO GARCIA DO SACRAMENTO
 Cargo/Função: (12050) NIVEL FUNDAMENTAL
 Referência: 000 Carga Horária: 40H
 Un. Adm: (195707) HOSP REGIONAL DR ANTONIO CARLOS SOUTO FONTES
 A Partir de: 02/11/2023 Até30/11/2023
 Qtde Plantões: 14

Processo N.: SES-PRO-2023/64761
 Nome: (291511/3) EDSON CARLOS MOREIRA
 Cargo/Função: (12036) NIVEL SUPERIOR ASSISTENCIAL
 Referência: 000 Carga Horária: 40H
 Un. Adm: (195685) HOSP REGIONAL RONDONOPOLIS IRMA ELZA GIOVANELLA
 A Partir de: 01/09/2023 Até29/09/2023
 Qtde Plantões: 14

Processo N.: SES-PRO-2023/80537
 Nome: (295466/3) EFIGENIA OLIRIA BONDESPACHO
 Cargo/Função: (12044) NIVEL MEDIO ADMINISTRATIVO
 Referência: 000 Carga Horária: 40H
 Un. Adm: (224278) SUP ADMINISTRATIVA E FINANCEIRA
 A Partir de: 01/11/2023 Até29/11/2023
 Qtde Plantões: 14

Processo N.: SES-PRO-2023/72820
 Nome: (326409/1) ELAINE CRISTINA DA SILVA AKERLEY
 Cargo/Função: (12044) NIVEL MEDIO ADMINISTRATIVO
 Referência: 000 Carga Horária: 40H
 Un. Adm: (195758) HOSP ESTADUAL LOUSITE FERREIRA DA SILVA
 A Partir de: 02/10/2023 Até30/10/2023
 Qtde Plantões: 14

Processo N.: SES-PRO-2023/72620
 Nome: (281828/4) ELAINE HELDES FERNEDA
 Cargo/Função: (12038) NIVEL TECNICO ASSISTENCIAL
 Referência: 000 Carga Horária: 40H
 Un. Adm: (198544) SUPERINT DE ENFERMAGEM
 A Partir de: 01/10/2023 Até31/10/2023
 Qtde Plantões: 14

Processo N.: SES-PRO-2023/76460
 Nome: (296561/3) ELAINE MARIA GOMES DE OLIVEIRA
 Cargo/Função: (12038) NIVEL TECNICO ASSISTENCIAL
 Referência: 000 Carga Horária: 40H
 Un. Adm: (195693) HOSP REGIONAL DE SORRISO
 A Partir de: 02/10/2023 Até30/10/2023
 Qtde Plantões: 14

Processo N.: SES-PRO-2023/72805
 Nome: (68153/4) ELAINE ARRUDA PIRES CINTRA
 Cargo/Função: (4912) PROFIS TEC NIV SUPERIOR SERV SAUDE SUS
 Referência: D-008 Carga Horária: 40H
 Un. Adm: (195707) HOSP REGIONAL DR ANTONIO CARLOS SOUTO FONTES
 A Partir de: 01/10/2023 Até29/10/2023
 Qtde Plantões: 12

Processo N.: SES-PRO-2023/80537
 Nome: (308125/1) ELAYNE DE MAGALHAES GONCALVES MONTEIRO
 Cargo/Função: (12044) NIVEL MEDIO ADMINISTRATIVO
 Referência: 000 Carga Horária: 40H
 Un. Adm: (224278) SUP ADMINISTRATIVA E FINANCEIRA
 A Partir de: 02/11/2023 Até30/11/2023
 Qtde Plantões: 13

Processo N.: SES-PRO-2023/74323
 Nome: (95608/1) ELENARA CALVI
 Cargo/Função: (4946) PROFIS TEC NIV MEDIO SERV SAUDE
 SUS
 Referência: D-008 Carga Horária: 40H
 Un. Adm: (195693) HOSP REGIONAL DE SORRISO
 A Partir de: 01/10/2023 Até27/10/2023
 Qtde Plantões: 14

Processo N.: SES-PRO-2023/72620
 Nome: (328696/1) ELENICE RIBEIRO DE QUEIROZ
 Cargo/Função: (12038) NIVEL TECNICO ASSISTENCIAL
 Referência: 000 Carga Horária: 40H
 Un. Adm: (198544) SUPERINT DE ENFERMAGEM
 A Partir de: 01/10/2023 Até29/10/2023
 Qtde Plantões: 12

Processo N.: SES-PRO-2023/76232
 Nome: (86266/1) ELENICE TOSTA DIAS
 Cargo/Função: (4946) PROFIS TEC NIV MEDIO SERV SAUDE
 SUS
 Referência: D-008 Carga Horária: 40H
 Un. Adm: (195693) HOSP REGIONAL DE SORRISO
 A Partir de: 02/10/2023 Até30/10/2023
 Qtde Plantões: 12

Processo N.: SES-PRO-2023/79703
 Nome: (94088/1) ELENIL GASPAR CEBALHO
 Cargo/Função: (4989) PROFIS APOIO SERV SAUDE SUS
 Referência: D-008 Carga Horária: 40H
 Un. Adm: (195707) HOSP REGIONAL DR ANTONIO CARLOS
 SOUTO FONTES
 A Partir de: 01/11/2023 Até29/11/2023
 Qtde Plantões: 14

Processo N.: SES-PRO-2023/72620
 Nome: (281522/4) ELENIR ANACLETO DA SILVA
 Cargo/Função: (12038) NIVEL TECNICO ASSISTENCIAL
 Referência: 000 Carga Horária: 40H
 Un. Adm: (198544) SUPERINT DE ENFERMAGEM
 A Partir de: 02/10/2023 Até30/10/2023
 Qtde Plantões: 14

Processo N.: SES-PRO-2023/72620
 Nome: (210285/5) ELENIR DE SOUZA CAMARGO
 Cargo/Função: (12038) NIVEL TECNICO ASSISTENCIAL
 Referência: 000 Carga Horária: 40H
 Un. Adm: (198544) SUPERINT DE ENFERMAGEM
 A Partir de: 01/10/2023 Até31/10/2023
 Qtde Plantões: 14

Processo N.: SES-PRO-2023/76460
 Nome: (326859/1) ELI CRISTINA DE FIGUEREDO DOS SANTOS
 Cargo/Função: (12038) NIVEL TECNICO ASSISTENCIAL
 Referência: 000 Carga Horária: 40H
 Un. Adm: (195693) HOSP REGIONAL DE SORRISO
 A Partir de: 02/10/2023 Até30/10/2023
 Qtde Plantões: 14

Processo N.: SES-PRO-2023/76460
 Nome: (296489/2) ELI EUSTAQUIO DE SOUZA
 Cargo/Função: (12038) NIVEL TECNICO ASSISTENCIAL
 Referência: 000 Carga Horária: 40H
 Un. Adm: (195693) HOSP REGIONAL DE SORRISO
 A Partir de: 02/10/2023 Até30/10/2023
 Qtde Plantões: 14

Processo N.: SES-PRO-2023/76460
 Nome: (285675/3) ELI GIOVANI ANTUNES
 Cargo/Função: (12038) NIVEL TECNICO ASSISTENCIAL
 Referência: 000 Carga Horária: 40H
 Un. Adm: (195693) HOSP REGIONAL DE SORRISO
 A Partir de: 01/10/2023 Até31/10/2023
 Qtde Plantões: 14

Processo N.: SES-PRO-2023/72310
 Nome: (281454/4) ELIANA BARBOZA DA SILVA
 Cargo/Função: (12038) NIVEL TECNICO ASSISTENCIAL
 Referência: 000 Carga Horária: 40H
 Un. Adm: (198544) SUPERINT DE ENFERMAGEM
 A Partir de: 01/10/2023 Até31/10/2023
 Qtde Plantões: 14

Processo N.: SES-PRO-2023/74323
 Nome: (63906/2) ELIANA FERRAZ DE SOUSA
 Cargo/Função: (4946) PROFIS TEC NIV MEDIO SERV SAUDE
 SUS
 Referência: D-008 Carga Horária: 40H
 Un. Adm: (195693) HOSP REGIONAL DE SORRISO
 A Partir de: 01/10/2023 Até31/10/2023
 Qtde Plantões: 14

Processo N.: SES-PRO-2023/76460
 Nome: (296578/3) ELIANA PEREIRA ROCHA
 Cargo/Função: (12038) NIVEL TECNICO ASSISTENCIAL
 Referência: 000 Carga Horária: 40H
 Un. Adm: (195693) HOSP REGIONAL DE SORRISO
 A Partir de: 01/10/2023 Até25/10/2023
 Qtde Plantões: 14

Processo N.: SES-PRO-2023/76460
 Nome: (296778/2) ELIANE DAL MAGRO
 Cargo/Função: (12038) NIVEL TECNICO ASSISTENCIAL
 Referência: 000 Carga Horária: 40H
 Un. Adm: (195693) HOSP REGIONAL DE SORRISO
 A Partir de: 01/10/2023 Até29/10/2023
 Qtde Plantões: 14

Processo N.: SES-PRO-2023/80537
 Nome: (320962/1) ELIANE FELIX DOS SANTOS SILVA
 Cargo/Função: (12044) NIVEL MEDIO ADMINISTRATIVO
 Referência: 000 Carga Horária: 40H
 Un. Adm: (224278) SUP ADMINISTRATIVA E FINANCEIRA
 A Partir de: 01/11/2023 Até29/11/2023
 Qtde Plantões: 14

Processo N.: SES-PRO-2023/64761
 Nome: (318288/1) ELIANE TERESINHA PAULETTI
 Cargo/Função: (12036) NIVEL SUPERIOR ASSISTENCIAL
 Referência: 000 Carga Horária: 40H
 Un. Adm: (195685) HOSP REGIONAL RONDONOPOLIS IRMA
 ELZA GIOVANELLA
 A Partir de: 02/09/2023 Até30/09/2023
 Qtde Plantões: 13

Processo N.: SES-PRO-2023/76460
 Nome: (282343/4) ELIDA MAIER SOARES
 Cargo/Função: (12038) NIVEL TECNICO ASSISTENCIAL
 Referência: 000 Carga Horária: 40H
 Un. Adm: (195693) HOSP REGIONAL DE SORRISO
 A Partir de: 01/10/2023 Até31/10/2023
 Qtde Plantões: 14

Processo N.: SES-PRO-2023/71384
 Nome: (329658/1) ELIECE VIEIRA DE OLIVEIRA SILVA
 Cargo/Função: (12036) NIVEL SUPERIOR ASSISTENCIAL
 Referência: 000 Carga Horária: 30H
 Un. Adm: (195758) HOSP ESTADUAL LOUSITE FERREIRA DA
 SILVA
 A Partir de: 01/10/2023 Até29/10/2023
 Qtde Plantões: 10

Processo N.: SES-PRO-2023/72620
 Nome: (236557/4) ELIENE ALBERTINA SOARES
 Cargo/Função: (12038) NIVEL TECNICO ASSISTENCIAL
 Referência: 000 Carga Horária: 40H
 Un. Adm: (198544) SUPERINT DE ENFERMAGEM
 A Partir de: 04/10/2023 Até30/10/2023
 Qtde Plantões: 12

Processo N.: SES-PRO-2023/71384
 Nome: (283755/3) ELIENE MENEZES VICENTE
 Cargo/Função: (12036) NIVEL SUPERIOR ASSISTENCIAL
 Referência: 000 Carga Horária: 30H
 Un. Adm: (195758) HOSP ESTADUAL LOUSITE FERREIRA DA
 SILVA
 A Partir de: 01/10/2023 Até31/10/2023
 Qtde Plantões: 10

Processo N.: SES-PRO-2023/74354
 Nome: (319729/1) ELIENE SANTOS MOURA
 Cargo/Função: (12040) NIVEL AUXILIAR ASSISTENCIAL
 Referência: 000 Carga Horária: 40H
 Un. Adm: (195693) HOSP REGIONAL DE SORRISO
 A Partir de: 01/10/2023 Até13/10/2023
 Qtde Plantões: 8

Processo N.: SES-PRO-2023/74684

Nome: (319729/2) ELIENE SANTOS MOURA
Cargo/Função: (12040) NIVEL AUXILIAR ASSISTENCIAL
Referência: 000 Carga Horária: 40H
Un. Adm: (195693) HOSP REGIONAL DE SORRISO
A Partir de: 17/10/2023 Até31/10/2023
Qtde Plantões: 6

Processo N.: SES-PRO-2023/74354

Nome: (285384/4) ELISAMARA RAQUEL KLEIN
Cargo/Função: (12040) NIVEL AUXILIAR ASSISTENCIAL
Referência: 000 Carga Horária: 40H
Un. Adm: (195693) HOSP REGIONAL DE SORRISO
A Partir de: 02/10/2023 Até30/10/2023
Qtde Plantões: 13

Processo N.: SES-PRO-2023/64761

Nome: (214894/6) ELISANDRA RODRIGUES SOUZA
Cargo/Função: (12036) NIVEL SUPERIOR ASSISTENCIAL
Referência: 000 Carga Horária: 40H
Un. Adm: (195685) HOSP REGIONAL RONDONOPOLIS IRMA
ELZA GIOVANELLA
A Partir de: 01/09/2023 Até27/09/2023
Qtde Plantões: 13

Processo N.: SES-PRO-2023/72620

Nome: (281499/4) ELISANGELA MARIA DE SOUZA CALISTO
GREGORIO
Cargo/Função: (12038) NIVEL TECNICO ASSISTENCIAL
Referência: 000 Carga Horária: 40H
Un. Adm: (198544) SUPERINT DE ENFERMAGEM
A Partir de: 02/10/2023 Até28/10/2023
Qtde Plantões: 12

Processo N.: SES-PRO-2023/75141

Nome: (326152/1) ELISSANDRA SANTOS VIEIRA
Cargo/Função: (12046) NIVEL FUNDAMENTAL ADMINISTRATIVO
Referência: 000 Carga Horária: 40H
Un. Adm: (195740) HOSP REGIONAL DE SINOP
A Partir de: 02/10/2023 Até30/10/2023
Qtde Plantões: 14

Processo N.: SES-PRO-2023/72795

Nome: (30784/5) ELIZABETH APARECIDA PELLINI GUIZELIN
Cargo/Função: (4912) PROFIS TEC NIV SUPERIOR SERV SAUDE
SUS
Referência: D-008 Carga Horária: 40H
Un. Adm: (195707) HOSP REGIONAL DR ANTONIO CARLOS
SOUTO FONTES
A Partir de: 01/10/2023 Até31/10/2023
Qtde Plantões: 13

Processo N.: SES-PRO-2023/78695

Nome: (122619/1) ELIZANDRA FATIMA DA CRUZ
Cargo/Função: (4912) PROFIS TEC NIV SUPERIOR SERV SAUDE
SUS
Referência: D-007 Carga Horária: 40H
Un. Adm: (197246) COORD DE APOIO TECNICO DO CIAPS
A Partir de: 01/11/2023 Até29/11/2023
Qtde Plantões: 14

Processo N.: SES-PRO-2023/72620

Nome: (297206/3) ELIZANGELA DA SILVA FONSECA
Cargo/Função: (12038) NIVEL TECNICO ASSISTENCIAL
Referência: 000 Carga Horária: 40H
Un. Adm: (198544) SUPERINT DE ENFERMAGEM
A Partir de: 01/10/2023 Até31/10/2023
Qtde Plantões: 14

Processo N.: SES-PRO-2023/72620

Nome: (278484/3) ELIZANGELA DOS SANTOS LANTON SALDANHA
SILVA
Cargo/Função: (12038) NIVEL TECNICO ASSISTENCIAL
Referência: 000 Carga Horária: 40H
Un. Adm: (198544) SUPERINT DE ENFERMAGEM
A Partir de: 02/10/2023 Até30/10/2023
Qtde Plantões: 14

Processo N.: SES-PRO-2023/75154

Nome: (316623/1) ELIZETE PALMEIRA LIMA
Cargo/Função: (12036) NIVEL SUPERIOR ASSISTENCIAL
Referência: 000 Carga Horária: 40H
Un. Adm: (195693) HOSP REGIONAL DE SORRISO
A Partir de: 01/10/2023 Até29/10/2023
Qtde Plantões: 14

Processo N.: SES-PRO-2023/73118

Nome: (322586/1) ELIZINEIA MARTINS DE SOUZA
Cargo/Função: (12038) NIVEL TECNICO ASSISTENCIAL
Referência: 000 Carga Horária: 40H
Un. Adm: (224316) COORD DE CLINICA MEDICA E PEDIATRICA
A Partir de: 02/10/2023 Até28/10/2023
Qtde Plantões: 13

Processo N.: SES-PRO-2023/78718

Nome: (81696/2) ELLEN REGINA DE CAMPOS BORGES
Cargo/Função: (4912) PROFIS TEC NIV SUPERIOR SERV SAUDE
SUS
Referência: D-009 Carga Horária: 40H
Un. Adm: (197246) COORD DE APOIO TECNICO DO CIAPS
A Partir de: 04/11/2023 Até28/11/2023
Qtde Plantões: 13

Processo N.: SES-PRO-2023/72620

Nome: (294717/3) ELOIR MACIEL DE PONTES DOS SANTOS
Cargo/Função: (12038) NIVEL TECNICO ASSISTENCIAL
Referência: 000 Carga Horária: 40H
Un. Adm: (198544) SUPERINT DE ENFERMAGEM
A Partir de: 03/10/2023 Até31/10/2023
Qtde Plantões: 14

Processo N.: SES-PRO-2023/73118

Nome: (302807/2) ELUIDES PADILHA DE MOURA
Cargo/Função: (12038) NIVEL TECNICO ASSISTENCIAL
Referência: 000 Carga Horária: 40H
Un. Adm: (224316) COORD DE CLINICA MEDICA E PEDIATRICA
A Partir de: 02/10/2023 Até30/10/2023
Qtde Plantões: 14

Processo N.: SES-PRO-2023/76460

Nome: (281098/3) ELVIRA LOPES SILVA
Cargo/Função: (12038) NIVEL TECNICO ASSISTENCIAL
Referência: 000 Carga Horária: 40H
Un. Adm: (195693) HOSP REGIONAL DE SORRISO
A Partir de: 02/10/2023 Até30/10/2023
Qtde Plantões: 14

Processo N.: SES-PRO-2023/73118

Nome: (296913/3) ELZA HONORATA DE ALMEIDA
Cargo/Função: (12038) NIVEL TECNICO ASSISTENCIAL
Referência: 000 Carga Horária: 40H
Un. Adm: (224316) COORD DE CLINICA MEDICA E PEDIATRICA
A Partir de: 02/10/2023 Até30/10/2023
Qtde Plantões: 14

Processo N.: SES-PRO-2023/76460

Nome: (281085/4) ELZA MARIA SOUSA SANTO
Cargo/Função: (12038) NIVEL TECNICO ASSISTENCIAL
Referência: 000 Carga Horária: 40H
Un. Adm: (195693) HOSP REGIONAL DE SORRISO
A Partir de: 02/10/2023 Até30/10/2023
Qtde Plantões: 14

Processo N.: SES-PRO-2023/72620

Nome: (281521/5) ELZA MOROTI DE OLIVEIRA
Cargo/Função: (12038) NIVEL TECNICO ASSISTENCIAL
Referência: 000 Carga Horária: 40H
Un. Adm: (198544) SUPERINT DE ENFERMAGEM
A Partir de: 02/10/2023 Até30/10/2023
Qtde Plantões: 13

Processo N.: SES-PRO-2023/76460

Nome: (281095/3) ELZIVANY DE JESUS OLIVEIRA
Cargo/Função: (12038) NIVEL TECNICO ASSISTENCIAL
Referência: 000 Carga Horária: 40H
Un. Adm: (195693) HOSP REGIONAL DE SORRISO
A Partir de: 03/10/2023 Até31/10/2023
Qtde Plantões: 14

Processo N.: SES-PRO-2023/81207

Nome: (299550/2) EMANUEL CRISTIANO VIEIRA DOS SANTOS
Cargo/Função: (12054) CONDUTOR DE AMBULANCIA
Referência: 000 Carga Horária: 40H
Un. Adm: (197041) COORD DO SERVICO DE ATEND MOVEL DE
URGENCIA SAMU
A Partir de: 04/11/2023 Até30/11/2023
Qtde Plantões: 14

Processo N.: SES-PRO-2023/72820
 Nome: (306246/3) EMANUELI APARECIDA MORAES ALVES
 Cargo/Função: (12044) NIVEL MEDIO ADMINISTRATIVO
 Referência: 000 Carga Horária: 40H
 Un. Adm: (195758) HOSP ESTADUAL LOUSITE FERREIRA DA SILVA
 A Partir de: 02/10/2023 Até30/10/2023
 Qtde Plantões: 13

Processo N.: SES-PRO-2023/73782
 Nome: (285689/4) EMILY KAROLINE PEREIRA MARTINS
 Cargo/Função: (12036) NIVEL SUPERIOR ASSISTENCIAL
 Referência: 000 Carga Horária: 30H
 Un. Adm: (195693) HOSP REGIONAL DE SORRISO
 A Partir de: 01/10/2023 Até14/10/2023
 Qtde Plantões: 5

Processo N.: SES-PRO-2023/74036
 Nome: (285689/5) EMILY KAROLINE PEREIRA MARTINS
 Cargo/Função: (12036) NIVEL SUPERIOR ASSISTENCIAL
 Referência: 000 Carga Horária: 30H
 Un. Adm: (195693) HOSP REGIONAL DE SORRISO
 A Partir de: 16/10/2023 Até29/10/2023
 Qtde Plantões: 5

Processo N.: SES-PRO-2023/73118
 Nome: (214531/4) ERENI DIAS DE SOUZA
 Cargo/Função: (12038) NIVEL TECNICO ASSISTENCIAL
 Referência: 000 Carga Horária: 40H
 Un. Adm: (224316) COORD DE CLINICA MEDICA E PEDIATRICA
 A Partir de: 03/10/2023 Até31/10/2023
 Qtde Plantões: 10

Processo N.: SES-PRO-2023/75141
 Nome: (315882/1) ERIC FEIER DEFACCI
 Cargo/Função: (12046) NIVEL FUNDAMENTAL ADMINISTRATIVO
 Referência: 000 Carga Horária: 40H
 Un. Adm: (195740) HOSP REGIONAL DE SINOP
 A Partir de: 01/10/2023 Até31/10/2023
 Qtde Plantões: 14

Processo N.: SES-PRO-2023/73118
 Nome: (327764/1) ERICA CRISTINA PINHEIRO
 Cargo/Função: (12038) NIVEL TECNICO ASSISTENCIAL
 Referência: 000 Carga Horária: 40H
 Un. Adm: (224316) COORD DE CLINICA MEDICA E PEDIATRICA
 A Partir de: 02/10/2023 Até30/10/2023
 Qtde Plantões: 14

Processo N.: SES-PRO-2023/78718
 Nome: (123855/1) ERICELY APARECIDA ORCHEL DE ALVARENGA
 Cargo/Função: (4912) PROFIS TEC NIV SUPERIOR SERV SAUDE SUS
 Referência: D-007 Carga Horária: 30H
 Un. Adm: (197246) COORD DE APOIO TECNICO DO CIAPS
 A Partir de: 02/11/2023 Até30/11/2023
 Qtde Plantões: 10

Processo N.: SES-PRO-2023/75154
 Nome: (316624/1) ERIK COSTA SILVA
 Cargo/Função: (12036) NIVEL SUPERIOR ASSISTENCIAL
 Referência: 000 Carga Horária: 40H
 Un. Adm: (195693) HOSP REGIONAL DE SORRISO
 A Partir de: 01/10/2023 Até29/10/2023
 Qtde Plantões: 14

Processo N.: SES-PRO-2023/80537
 Nome: (266079/13) ERLON MONTEIRO DE AGUIAR
 Cargo/Função: (12044) NIVEL MEDIO ADMINISTRATIVO
 Referência: 000 Carga Horária: 40H
 Un. Adm: (224260) HOSP ESTADUAL SANTA CASA
 A Partir de: 02/11/2023 Até30/11/2023
 Qtde Plantões: 14

Processo N.: SES-PRO-2023/81207
 Nome: (289359/3) ERNANDO SANCHEZ SABINO
 Cargo/Função: (12054) CONDUCTOR DE AMBULANCIA
 Referência: 000 Carga Horária: 40H
 Un. Adm: (197041) COORD DO SERVICO DE ATEND MOVEL DE URGENCIA SAMU
 A Partir de: 01/11/2023 Até27/11/2023
 Qtde Plantões: 13

Processo N.: SES-PRO-2023/72019
 Nome: (94027/1) ERNESTO ALTAFINI
 Cargo/Função: (4912) PROFIS TEC NIV SUPERIOR SERV SAUDE SUS
 Referência: C-008 Carga Horária: 40H
 Un. Adm: (195758) HOSP ESTADUAL LOUSITE FERREIRA DA SILVA
 A Partir de: 08/10/2023 Até30/10/2023
 Qtde Plantões: 12

Processo N.: SES-PRO-2023/79561
 Nome: (316441/1) ERONDINA DA SILVA
 Cargo/Função: (12050) NIVEL FUNDAMENTAL
 Referência: 000 Carga Horária: 40H
 Un. Adm: (195707) HOSP REGIONAL DR ANTONIO CARLOS SOUTO FONTES
 A Partir de: 04/11/2023 Até30/11/2023
 Qtde Plantões: 14

Processo N.: SES-PRO-2023/76460
 Nome: (281066/4) ESDRA ALVES FERREIRA DA SILVA
 Cargo/Função: (12038) NIVEL TECNICO ASSISTENCIAL
 Referência: 000 Carga Horária: 40H
 Un. Adm: (195693) HOSP REGIONAL DE SORRISO
 A Partir de: 01/10/2023 Até30/10/2023
 Qtde Plantões: 13

Processo N.: SES-PRO-2023/78130
 Nome: (298514/2) ETEVALDO BARBOZA FARIAS
 Cargo/Função: (12046) NIVEL FUNDAMENTAL ADMINISTRATIVO
 Referência: 000 Carga Horária: 40H
 Un. Adm: (195731) HOSP REGIONAL DE ALTA FLORESTA ALBERT SABIN
 A Partir de: 01/11/2023 Até29/11/2023
 Qtde Plantões: 14

Processo N.: SES-PRO-2023/75198
 Nome: (76588/3) EULANE DE SOUSA SILVA
 Cargo/Função: (4989) PROFIS APOIO SERV SAUDE SUS
 Referência: D-008 Carga Horária: 40H
 Un. Adm: (195693) HOSP REGIONAL DE SORRISO
 A Partir de: 07/10/2023 Até07/10/2023
 Qtde Plantões: 1

Processo N.: SES-PRO-2023/73118
 Nome: (295043/3) EURIDES NERES DE SOUZA
 Cargo/Função: (12038) NIVEL TECNICO ASSISTENCIAL
 Referência: 000 Carga Horária: 40H
 Un. Adm: (224294) COORD DE ENFERMAGEM CIRURGICA E CME
 A Partir de: 02/10/2023 Até30/10/2023
 Qtde Plantões: 13

Processo N.: SES-PRO-2023/73118
 Nome: (298610/2) EURIPEDES BALSANUFO PAIVA JUNIOR
 Cargo/Função: (12038) NIVEL TECNICO ASSISTENCIAL
 Referência: 000 Carga Horária: 40H
 Un. Adm: (224308) COORD DE URGENCIA E EMERGENCIA
 A Partir de: 06/10/2023 Até30/10/2023
 Qtde Plantões: 13

Processo N.: SES-PRO-2023/81207
 Nome: (232478/4) EUSULANE NASCIMENTO DA ROCHA
 Cargo/Função: (12054) CONDUCTOR DE AMBULANCIA
 Referência: 000 Carga Horária: 40H
 Un. Adm: (197041) COORD DO SERVICO DE ATEND MOVEL DE URGENCIA SAMU
 A Partir de: 01/11/2023 Até29/11/2023
 Qtde Plantões: 14

Processo N.: SES-PRO-2023/73118
 Nome: (322311/1) EVA AUXILIADORA GARCIA DA SILVA
 Cargo/Função: (12038) NIVEL TECNICO ASSISTENCIAL
 Referência: 000 Carga Horária: 40H
 Un. Adm: (224316) COORD DE CLINICA MEDICA E PEDIATRICA
 A Partir de: 04/10/2023 Até30/10/2023
 Qtde Plantões: 13

Processo N.: SES-PRO-2023/78705
 Nome: (76479/1) EVA DOMINGAS DE GODOY
 Cargo/Função: (4989) PROFIS APOIO SERV SAUDE SUS
 Referência: D-012 Carga Horária: 40H
 Un. Adm: (191078) COORD DE APOIO ADMINISTRATIVO DO CIAPS
 A Partir de: 02/11/2023 Até30/11/2023
 Qtde Plantões: 14

Processo N.: SES-PRO-2023/73118
 Nome: (295006/2) EVA MARIA CORREA DE ASSIS
 Cargo/Função: (12038) NIVEL TECNICO ASSISTENCIAL
 Referência: 000 Carga Horária: 40H
 Un. Adm: (224316) COORD DE CLINICA MEDICA E PEDIATRICA
 A Partir de: 02/10/2023 Até30/10/2023
 Qtde Plantões: 13

Processo N.: SES-PRO-2023/73118
 Nome: (322418/1) EVA PEREIRA SANDES LEITE
 Cargo/Função: (12038) NIVEL TECNICO ASSISTENCIAL
 Referência: 000 Carga Horária: 40H
 Un. Adm: (224278) SUP ADMINISTRATIVA E FINANCEIRA
 A Partir de: 04/10/2023 Até30/10/2023
 Qtde Plantões: 14

Processo N.: SES-PRO-2023/79703
 Nome: (94042/1) EVA RIBEIRO DA SILVA
 Cargo/Função: (4989) PROFIS APOIO SERV SAUDE SUS
 Referência: D-008 Carga Horária: 40H
 Un. Adm: (195707) HOSP REGIONAL DR ANTONIO CARLOS SOUTO FONTES
 A Partir de: 01/11/2023 Até29/11/2023
 Qtde Plantões: 13

Processo N.: SES-PRO-2023/79561
 Nome: (315660/1) EVA VILMA DA SILVA MENEZES
 Cargo/Função: (12050) NIVEL FUNDAMENTAL
 Referência: 000 Carga Horária: 40H
 Un. Adm: (195707) HOSP REGIONAL DR ANTONIO CARLOS SOUTO FONTES
 A Partir de: 02/11/2023 Até30/11/2023
 Qtde Plantões: 13

Processo N.: SES-PRO-2023/72620
 Nome: (281519/4) EVANIA VALERIO DE OLIVEIRA
 Cargo/Função: (12038) NIVEL TECNICO ASSISTENCIAL
 Referência: 000 Carga Horária: 40H
 Un. Adm: (198544) SUPERINT DE ENFERMAGEM
 A Partir de: 02/10/2023 Até30/10/2023
 Qtde Plantões: 14

Processo N.: SES-PRO-2023/76460
 Nome: (296559/3) EVELLYN DIAS DA SILVA
 Cargo/Função: (12038) NIVEL TECNICO ASSISTENCIAL
 Referência: 000 Carga Horária: 40H
 Un. Adm: (195693) HOSP REGIONAL DE SORRISO
 A Partir de: 02/10/2023 Até28/10/2023
 Qtde Plantões: 14

Processo N.: SES-PRO-2023/72027
 Nome: (319141/1) EVERTON RODRIGUES SOUZA DA CRUZ
 Cargo/Função: (12046) NIVEL FUNDAMENTAL ADMINISTRATIVO
 Referência: 000 Carga Horária: 40H
 Un. Adm: (195758) HOSP ESTADUAL LOUSITE FERREIRA DA SILVA
 A Partir de: 01/10/2023 Até31/10/2023
 Qtde Plantões: 14

Processo N.: SES-PRO-2023/73118
 Nome: (296612/4) EZEQUIEL DOS SANTOS VARANDA
 Cargo/Função: (12038) NIVEL TECNICO ASSISTENCIAL
 Referência: 000 Carga Horária: 40H
 Un. Adm: (224316) COORD DE CLINICA MEDICA E PEDIATRICA
 A Partir de: 05/10/2023 Até31/10/2023
 Qtde Plantões: 9

Processo N.: SES-PRO-2023/78130
 Nome: (211431/5) FABIANA CARLOS PEREIRA
 Cargo/Função: (12046) NIVEL FUNDAMENTAL ADMINISTRATIVO
 Referência: 000 Carga Horária: 40H
 Un. Adm: (195731) HOSP REGIONAL DE ALTA FLORESTA ALBERT SABIN
 A Partir de: 01/11/2023 Até29/11/2023
 Qtde Plantões: 14

Processo N.: SES-PRO-2023/79561
 Nome: (315718/1) FABIANA DE OLIVEIRA
 Cargo/Função: (12050) NIVEL FUNDAMENTAL
 Referência: 000 Carga Horária: 40H
 Un. Adm: (195707) HOSP REGIONAL DR ANTONIO CARLOS SOUTO FONTES
 A Partir de: 01/11/2023 Até29/11/2023
 Qtde Plantões: 14

Processo N.: SES-PRO-2023/74354
 Nome: (296603/3) FABINI DECKER RAISER
 Cargo/Função: (12040) NIVEL AUXILIAR ASSISTENCIAL
 Referência: 000 Carga Horária: 40H
 Un. Adm: (195693) HOSP REGIONAL DE SORRISO
 A Partir de: 02/10/2023 Até30/10/2023
 Qtde Plantões: 13

Processo N.: SES-PRO-2023/73118
 Nome: (323264/1) FABIOLA DE ALMEIDA LOPES
 Cargo/Função: (12038) NIVEL TECNICO ASSISTENCIAL
 Referência: 000 Carga Horária: 40H
 Un. Adm: (224316) COORD DE CLINICA MEDICA E PEDIATRICA
 A Partir de: 03/10/2023 Até31/10/2023
 Qtde Plantões: 13

Processo N.: SES-PRO-2023/73118
 Nome: (329447/1) FABIOLA MONTEIRO DA SILVA
 Cargo/Função: (12038) NIVEL TECNICO ASSISTENCIAL
 Referência: 000 Carga Horária: 40H
 Un. Adm: (224316) COORD DE CLINICA MEDICA E PEDIATRICA
 A Partir de: 02/10/2023 Até30/10/2023
 Qtde Plantões: 12

Processo N.: SES-PRO-2023/72620
 Nome: (329143/1) FABIOLA PAULA GUIMARAES ALVARENGA BENTES
 Cargo/Função: (12038) NIVEL TECNICO ASSISTENCIAL
 Referência: 000 Carga Horária: 40H
 Un. Adm: (198544) SUPERINT DE ENFERMAGEM
 A Partir de: 01/10/2023 Até29/10/2023
 Qtde Plantões: 13

Processo N.: SES-PRO-2023/75154
 Nome: (299793/3) FABRICIA MARTINELLI
 Cargo/Função: (12036) NIVEL SUPERIOR ASSISTENCIAL
 Referência: 000 Carga Horária: 40H
 Un. Adm: (195693) HOSP REGIONAL DE SORRISO
 A Partir de: 02/10/2023 Até30/10/2023
 Qtde Plantões: 14

Processo N.: SES-PRO-2023/79578
 Nome: (64399/2) FABRICIA OLIVEIRA DE MARCHI
 Cargo/Função: (4946) PROFIS TEC NIV MEDIO SERV SAUDE SUS
 Referência: D-008 Carga Horária: 40H
 Un. Adm: (197041) COORD DO SERVICO DE ATEND MOVEL DE URGENCIA SAMU
 A Partir de: 02/11/2023 Até30/11/2023
 Qtde Plantões: 12

Processo N.: SES-PRO-2023/73118
 Nome: (300762/3) FATIMA APARECIDA FERNANDES DA CRUZ PENHA
 Cargo/Função: (12038) NIVEL TECNICO ASSISTENCIAL
 Referência: 000 Carga Horária: 40H
 Un. Adm: (224316) COORD DE CLINICA MEDICA E PEDIATRICA
 A Partir de: 03/10/2023 Até31/10/2023
 Qtde Plantões: 13

Processo N.: SES-PRO-2023/76460
 Nome: (121616/4) FATIMA COMBY GOMES
 Cargo/Função: (12038) NIVEL TECNICO ASSISTENCIAL
 Referência: 000 Carga Horária: 40H
 Un. Adm: (195693) HOSP REGIONAL DE SORRISO
 A Partir de: 01/10/2023 Até31/10/2023
 Qtde Plantões: 12

Processo N.: SES-PRO-2023/71945
 Nome: (301073/2) FATIMA GONCALINA DE ALMEIDA
 Cargo/Função: (12036) NIVEL SUPERIOR ASSISTENCIAL
 Referência: 000 Carga Horária: 30H
 Un. Adm: (195707) HOSP REGIONAL DR ANTONIO CARLOS SOUTO FONTES
 A Partir de: 04/10/2023 Até29/10/2023
 Qtde Plantões: 10

Processo N.: SES-PRO-2023/74323
 Nome: (95379/1) FATIMA JANETE SILVA DOS SANTOS
 Cargo/Função: (4946) PROFIS TEC NIV MEDIO SERV SAUDE SUS
 Referência: D-008 Carga Horária: 40H
 Un. Adm: (195693) HOSP REGIONAL DE SORRISO
 A Partir de: 03/10/2023 Até30/10/2023
 Qtde Plantões: 13

Processo N.: SES-PRO-2023/79561
 Nome: (289625/2) FATIMA LAUREANA DA SILVA SENABIO
 Cargo/Função: (12050) NIVEL FUNDAMENTAL
 Referência: 000 Carga Horária: 40H
 Un. Adm: (195707) HOSP REGIONAL DR ANTONIO CARLOS SOUTO FONTES
 A Partir de: 02/11/2023 Até30/11/2023
 Qtde Plantões: 14

Processo N.: SES-PRO-2023/72620
 Nome: (120589/9) FATIMA MARIA DA SILVA MARTINS
 Cargo/Função: (12038) NIVEL TECNICO ASSISTENCIAL
 Referência: 000 Carga Horária: 40H
 Un. Adm: (198544) SUPERINT DE ENFERMAGEM
 A Partir de: 01/10/2023 Até31/10/2023
 Qtde Plantões: 11

Processo N.: SES-PRO-2023/76460
 Nome: (285385/3) FELIPE DA CRUZ GOMES
 Cargo/Função: (12038) NIVEL TECNICO ASSISTENCIAL
 Referência: 000 Carga Horária: 40H
 Un. Adm: (195693) HOSP REGIONAL DE SORRISO
 A Partir de: 02/10/2023 Até26/10/2023
 Qtde Plantões: 13

Processo N.: SES-PRO-2023/80537
 Nome: (304107/2) FELIPE RAMOS MIRANDA
 Cargo/Função: (12044) NIVEL MEDIO ADMINISTRATIVO
 Referência: 000 Carga Horária: 40H
 Un. Adm: (224278) SUP ADMINISTRATIVA E FINANCEIRA
 A Partir de: 03/11/2023 Até30/11/2023
 Qtde Plantões: 14

Processo N.: SES-PRO-2023/72820
 Nome: (326581/1) FELIX ROBERTO CONCEICAO DE OLIVEIRA
 Cargo/Função: (12044) NIVEL MEDIO ADMINISTRATIVO
 Referência: 000 Carga Horária: 40H
 Un. Adm: (195758) HOSP ESTADUAL LOUSITE FERREIRA DA SILVA
 A Partir de: 02/10/2023 Até30/10/2023
 Qtde Plantões: 13

Processo N.: SES-PRO-2023/81207
 Nome: (273634/4) FERNANDO SOUZA DA SILVA
 Cargo/Função: (12054) CONDUTOR DE AMBULANCIA
 Referência: 000 Carga Horária: 40H
 Un. Adm: (197041) COORD DO SERVICO DE ATEND MOVEL DE URGENCIA SAMU
 A Partir de: 02/11/2023 Até30/11/2023
 Qtde Plantões: 14

Processo N.: SES-PRO-2023/81207
 Nome: (305436/2) PHILIP THIAGO VIEIRA DE FRANCA
 Cargo/Função: (12054) CONDUTOR DE AMBULANCIA
 Referência: 000 Carga Horária: 40H
 Un. Adm: (197041) COORD DO SERVICO DE ATEND MOVEL DE URGENCIA SAMU
 A Partir de: 02/11/2023 Até30/11/2023
 Qtde Plantões: 14

Processo N.: SES-PRO-2023/81207
 Nome: (319550/1) FILIPE BATISTA DO NASCIMENTO
 Cargo/Função: (12054) CONDUTOR DE AMBULANCIA
 Referência: 000 Carga Horária: 40H
 Un. Adm: (197041) COORD DO SERVICO DE ATEND MOVEL DE URGENCIA SAMU
 A Partir de: 01/11/2023 Até29/11/2023
 Qtde Plantões: 14

Processo N.: SES-PRO-2023/78718
 Nome: (123103/1) FLAVIA ALVES DE AMORIM BEZERRA
 Cargo/Função: (4912) PROFIS TEC NIV SUPERIOR SERV SAUDE SUS
 Referência: D-007 Carga Horária: 40H
 Un. Adm: (197246) COORD DE APOIO TECNICO DO CIAPS
 A Partir de: 01/11/2023 Até26/11/2023
 Qtde Plantões: 13

Processo N.: SES-PRO-2023/74354
 Nome: (297459/2) FLAVIA PEREIRA LIMA
 Cargo/Função: (12040) NIVEL AUXILIAR ASSISTENCIAL
 Referência: 000 Carga Horária: 40H
 Un. Adm: (195693) HOSP REGIONAL DE SORRISO
 A Partir de: 02/10/2023 Até30/10/2023
 Qtde Plantões: 13

Processo N.: SES-PRO-2023/76460
 Nome: (280543/4) FLAVIANE LEITE ARAUJO
 Cargo/Função: (12038) NIVEL TECNICO ASSISTENCIAL
 Referência: 000 Carga Horária: 40H
 Un. Adm: (195693) HOSP REGIONAL DE SORRISO
 A Partir de: 02/10/2023 Até30/10/2023
 Qtde Plantões: 14

Processo N.: SES-PRO-2023/76460
 Nome: (304204/3) FLOR DE NIZ DE SOUSA ULRICH
 Cargo/Função: (12038) NIVEL TECNICO ASSISTENCIAL
 Referência: 000 Carga Horária: 40H
 Un. Adm: (195693) HOSP REGIONAL DE SORRISO
 A Partir de: 02/10/2023 Até30/10/2023
 Qtde Plantões: 13

Processo N.: SES-PRO-2023/79561
 Nome: (316442/1) FLORINDA MONTEIRO DE BARROS
 Cargo/Função: (12050) NIVEL FUNDAMENTAL
 Referência: 000 Carga Horária: 40H
 Un. Adm: (195707) HOSP REGIONAL DR ANTONIO CARLOS SOUTO FONTES
 A Partir de: 01/11/2023 Até29/11/2023
 Qtde Plantões: 14

Processo N.: SES-PRO-2023/75198
 Nome: (41100/2) FLORIPEDES MARTINS GAZOLLA
 Cargo/Função: (4989) PROFIS APOIO SERV SAUDE SUS
 Referência: D-009 Carga Horária: 40H
 Un. Adm: (195693) HOSP REGIONAL DE SORRISO
 A Partir de: 02/10/2023 Até30/10/2023
 Qtde Plantões: 12

Processo N.: SES-PRO-2023/73118
 Nome: (300834/3) FRANCIELE DA SILVA PEDROSO
 Cargo/Função: (12038) NIVEL TECNICO ASSISTENCIAL
 Referência: 000 Carga Horária: 40H
 Un. Adm: (224316) COORD DE CLINICA MEDICA E PEDIATRICA
 A Partir de: 02/10/2023 Até28/10/2023
 Qtde Plantões: 14

Processo N.: SES-PRO-2023/73782
 Nome: (319967/1) FRANCIELI CHAGAS DE ANDRADE
 Cargo/Função: (12036) NIVEL SUPERIOR ASSISTENCIAL
 Referência: 000 Carga Horária: 30H
 Un. Adm: (195693) HOSP REGIONAL DE SORRISO
 A Partir de: 06/10/2023 Até30/10/2023
 Qtde Plantões: 9

Processo N.: SES-PRO-2023/75239
 Nome: (281516/5) FRANCIELI MACIANO AQUINO
 Cargo/Função: (12038) NIVEL TECNICO ASSISTENCIAL
 Referência: 000 Carga Horária: 40H
 Un. Adm: (198544) SUPERINT DE ENFERMAGEM
 A Partir de: 04/10/2023 Até22/10/2023
 Qtde Plantões: 9

Processo N.: SES-PRO-2023/72820
 Nome: (289258/4) FRANCIELLE SILVA SANTOS
 Cargo/Função: (12044) NIVEL MEDIO ADMINISTRATIVO
 Referência: 000 Carga Horária: 40H
 Un. Adm: (195758) HOSP ESTADUAL LOUSITE FERREIRA DA SILVA
 A Partir de: 01/10/2023 Até31/10/2023
 Qtde Plantões: 14

Processo N.: SES-PRO-2023/76460
 Nome: (296488/4) FRANCISCA POLIANA BEZERRA DE MENDONCA
 Cargo/Função: (12038) NIVEL TECNICO ASSISTENCIAL
 Referência: 000 Carga Horária: 40H
 Un. Adm: (195693) HOSP REGIONAL DE SORRISO
 A Partir de: 01/10/2023 Até29/10/2023
 Qtde Plantões: 14

Processo N.: SES-PRO-2023/74354
 Nome: (296605/2) FRANCISCA RANGERICA SILVA RODRIGUES
 Cargo/Função: (12040) NIVEL AUXILIAR ASSISTENCIAL
 Referência: 000 Carga Horária: 40H
 Un. Adm: (195693) HOSP REGIONAL DE SORRISO
 A Partir de: 05/10/2023 Até29/10/2023
 Qtde Plantões: 12

Processo N.: SES-PRO-2023/73118

Nome: (327712/1) FRANCISCA RODRIGUES DE OLIVEIRA
 Cargo/Função: (12038) NIVEL TECNICO ASSISTENCIAL
 Referência: 000 Carga Horária: 40H
 Un. Adm: (224316) COORD DE CLINICA MEDICA E PEDIATRICA
 A Partir de: 01/10/2023 Até31/10/2023
 Qtde Plantões: 14

Processo N.: SES-PRO-2023/75198

Nome: (66943/3) FRANCISCA SOUSA BRAGA
 Cargo/Função: (4989) PROFIS APOIO SERV SAUDE SUS
 Referência: D-008 Carga Horária: 40H
 Un. Adm: (195693) HOSP REGIONAL DE SORRISO
 A Partir de: 01/10/2023 Até29/10/2023
 Qtde Plantões: 14

Processo N.: SES-PRO-2023/73118

Nome: (301103/3) FRANCISCO DAS CHAGAS SANTOS
 Cargo/Função: (12038) NIVEL TECNICO ASSISTENCIAL
 Referência: 000 Carga Horária: 40H
 Un. Adm: (224294) COORD DE ENFERMAGEM CIRURGICA E

CME

A Partir de: 02/10/2023 Até30/10/2023
 Qtde Plantões: 14

Processo N.: SES-PRO-2023/75957

Nome: (58926/3) FRANCISCO GOMES DA SILVA
 Cargo/Função: (4912) PROFIS TEC NIV SUPERIOR SERV SAUDE
 SUS
 Referência: C-008 Carga Horária: 40H
 Un. Adm: (198544) SUPERINT DE ENFERMAGEM
 A Partir de: 08/10/2023 Até29/10/2023
 Qtde Plantões: 2

Processo N.: SES-PRO-2023/73118

Nome: (305564/2) GABRIEL DE MEDEIROS GOUVEIA
 Cargo/Função: (12038) NIVEL TECNICO ASSISTENCIAL
 Referência: 000 Carga Horária: 40H
 Un. Adm: (224316) COORD DE CLINICA MEDICA E PEDIATRICA
 A Partir de: 01/10/2023 Até27/10/2023
 Qtde Plantões: 9

Processo N.: SES-PRO-2023/72027

Nome: (299530/2) GABRIEL SANTANA BARBOSA
 Cargo/Função: (12046) NIVEL FUNDAMENTAL ADMINISTRATIVO
 Referência: 000 Carga Horária: 40H
 Un. Adm: (195758) HOSP ESTADUAL LOUSITE FERREIRA DA
 SILVA
 A Partir de: 01/10/2023 Até31/10/2023
 Qtde Plantões: 14

Processo N.: SES-PRO-2023/72050

Nome: (281402/3) GARDENIA DA SILVA
 Cargo/Função: (12050) NIVEL FUNDAMENTAL
 Referência: 000 Carga Horária: 40H
 Un. Adm: (198544) SUPERINT DE ENFERMAGEM
 A Partir de: 02/10/2023 Até30/10/2023
 Qtde Plantões: 14

Processo N.: SES-PRO-2023/81207

Nome: (302901/2) GEAN CARLOS DA SILVA COSTA
 Cargo/Função: (12054) CONDUTOR DE AMBULANCIA
 Referência: 000 Carga Horária: 40H
 Un. Adm: (197041) COORD DO SERVICO DE ATEND MOVEL DE
 URGENCIA SAMU
 A Partir de: 01/11/2023 Até29/11/2023
 Qtde Plantões: 14

Processo N.: SES-PRO-2023/78705

Nome: (89331/2) GEANE CRISTINA DA SILVA SOUZA ARAUJO
 Cargo/Função: (4989) PROFIS APOIO SERV SAUDE SUS
 Referência: D-008 Carga Horária: 40H
 Un. Adm: (191078) COORD DE APOIO ADMINISTRATIVO DO
 CIAPS
 A Partir de: 01/11/2023 Até29/11/2023
 Qtde Plantões: 12

Processo N.: SES-PRO-2023/78695

Nome: (125105/1) GENTILEIDE DIAS DE NORONHA SILVA
 Cargo/Função: (4912) PROFIS TEC NIV SUPERIOR SERV SAUDE
 SUS
 Referência: D-006 Carga Horária: 40H
 Un. Adm: (197246) COORD DE APOIO TECNICO DO CIAPS
 A Partir de: 02/11/2023 Até30/11/2023
 Qtde Plantões: 14

Processo N.: SES-PRO-2023/79561

Nome: (325702/1) GEOVANE JOSE DA SILVA
 Cargo/Função: (12050) NIVEL FUNDAMENTAL
 Referência: 000 Carga Horária: 40H
 Un. Adm: (195707) HOSP REGIONAL DR ANTONIO CARLOS
 SOUTO FONTES
 A Partir de: 01/11/2023 Até29/11/2023
 Qtde Plantões: 14

Processo N.: SES-PRO-2023/75154

Nome: (117755/5) GIANINI ANGELICA DE LIMA SILVA
 Cargo/Função: (12036) NIVEL SUPERIOR ASSISTENCIAL
 Referência: 000 Carga Horária: 40H
 Un. Adm: (195693) HOSP REGIONAL DE SORRISO
 A Partir de: 02/10/2023 Até30/10/2023
 Qtde Plantões: 14

Processo N.: SES-PRO-2023/76460

Nome: (296579/2) GILSON DA SILVA
 Cargo/Função: (12038) NIVEL TECNICO ASSISTENCIAL
 Referência: 000 Carga Horária: 40H
 Un. Adm: (195693) HOSP REGIONAL DE SORRISO
 A Partir de: 01/10/2023 Até29/10/2023
 Qtde Plantões: 14

Processo N.: SES-PRO-2023/76460

Nome: (282342/4) GILVANA DELAI PEREIRA
 Cargo/Função: (12038) NIVEL TECNICO ASSISTENCIAL
 Referência: 000 Carga Horária: 40H
 Un. Adm: (195693) HOSP REGIONAL DE SORRISO
 A Partir de: 01/10/2023 Até29/10/2023
 Qtde Plantões: 14

Processo N.: SES-PRO-2023/73118

Nome: (295312/3) GILVANIA BARBOSA DUARTE
 Cargo/Função: (12038) NIVEL TECNICO ASSISTENCIAL
 Referência: 000 Carga Horária: 40H
 Un. Adm: (224316) COORD DE CLINICA MEDICA E PEDIATRICA
 A Partir de: 02/10/2023 Até30/10/2023
 Qtde Plantões: 14

Processo N.: SES-PRO-2023/73118

Nome: (325750/1) GISELE NUNES DE ALMEIDA
 Cargo/Função: (12038) NIVEL TECNICO ASSISTENCIAL
 Referência: 000 Carga Horária: 40H
 Un. Adm: (224316) COORD DE CLINICA MEDICA E PEDIATRICA
 A Partir de: 03/10/2023 Até31/10/2023
 Qtde Plantões: 8

Processo N.: SES-PRO-2023/64761

Nome: (322073/1) GISLAINE DA COSTA OLIVEIRA
 Cargo/Função: (12036) NIVEL SUPERIOR ASSISTENCIAL
 Referência: 000 Carga Horária: 40H
 Un. Adm: (195685) HOSP REGIONAL RONDONOPOLIS IRMA
 ELZA GIOVANELLA
 A Partir de: 01/09/2023 Até27/09/2023
 Qtde Plantões: 14

Processo N.: SES-PRO-2023/73750

Nome: (304482/2) GISLAINE GOMES DE OLIVEIRA RANGEL
 Cargo/Função: (12036) NIVEL SUPERIOR ASSISTENCIAL
 Referência: 000 Carga Horária: 40H
 Un. Adm: (136620) GER DE ANALISES DE VIGILANCIA
 EPIDEMIOLOGICA
 A Partir de: 02/10/2023 Até30/10/2023
 Qtde Plantões: 14

Processo N.: SES-PRO-2023/73118

Nome: (303560/2) GISLANY REGINA SOARES DA CONCEICAO
 Cargo/Função: (12038) NIVEL TECNICO ASSISTENCIAL
 Referência: 000 Carga Horária: 40H
 Un. Adm: (224316) COORD DE CLINICA MEDICA E PEDIATRICA
 A Partir de: 03/10/2023 Até31/10/2023
 Qtde Plantões: 10

Processo N.: SES-PRO-2023/76460

Nome: (296569/3) GISLEANE SILVA FERRO
 Cargo/Função: (12038) NIVEL TECNICO ASSISTENCIAL
 Referência: 000 Carga Horária: 40H
 Un. Adm: (195693) HOSP REGIONAL DE SORRISO
 A Partir de: 01/10/2023 Até31/10/2023
 Qtde Plantões: 14

Processo N.: SES-PRO-2023/73118
 Nome: (302457/3) GLAUCE SIMONE HENNING RODRIGUES DE MAGALHAES SOUZA
 Cargo/Função: (12038) NIVEL TECNICO ASSISTENCIAL
 Referência: 000 Carga Horária: 40H
 Un. Adm: (224294) COORD DE ENFERMAGEM CIRURGICA E CME
 A Partir de: 01/10/2023 Até25/10/2023
 Qtde Plantões: 11

Processo N.: SES-PRO-2023/80537
 Nome: (123330/17) GLAUCIA DE AMORIM CUNHA
 Cargo/Função: (12044) NIVEL MEDIO ADMINISTRATIVO
 Referência: 000 Carga Horária: 40H
 Un. Adm: (224278) SUP ADMINISTRATIVA E FINANCEIRA
 A Partir de: 01/11/2023 Até30/11/2023
 Qtde Plantões: 11

Processo N.: SES-PRO-2023/73118
 Nome: (296149/3) GLEICE CRISTIANA DE ANUNCIACAO
 Cargo/Função: (12038) NIVEL TECNICO ASSISTENCIAL
 Referência: 000 Carga Horária: 40H
 Un. Adm: (224316) COORD DE CLINICA MEDICA E PEDIATRICA
 A Partir de: 02/10/2023 Até30/10/2023
 Qtde Plantões: 11

Processo N.: SES-PRO-2023/73118
 Nome: (319653/1) GLEICE DE PAULA CARVALHO
 Cargo/Função: (12038) NIVEL TECNICO ASSISTENCIAL
 Referência: 000 Carga Horária: 40H
 Un. Adm: (224316) COORD DE CLINICA MEDICA E PEDIATRICA
 A Partir de: 02/10/2023 Até30/10/2023
 Qtde Plantões: 14

Processo N.: SES-PRO-2023/81207
 Nome: (289358/3) GLEITON LEMES DA SILVA
 Cargo/Função: (12054) CONDUTOR DE AMBULANCIA
 Referência: 000 Carga Horária: 40H
 Un. Adm: (197041) COORD DO SERVICO DE ATEND MOVEL DE URGENCIA SAMU
 A Partir de: 01/11/2023 Até29/11/2023
 Qtde Plantões: 14

Processo N.: SES-PRO-2023/75154
 Nome: (323085/1) GLORIA MARIA DE SIQUEIRA
 Cargo/Função: (12036) NIVEL SUPERIOR ASSISTENCIAL
 Referência: 000 Carga Horária: 40H
 Un. Adm: (195693) HOSP REGIONAL DE SORRISO
 A Partir de: 01/10/2023 Até31/10/2023
 Qtde Plantões: 13

Processo N.: SES-PRO-2023/73118
 Nome: (295870/3) GONCALINA FERREIRA CORREA SILVA
 Cargo/Função: (12038) NIVEL TECNICO ASSISTENCIAL
 Referência: 000 Carga Horária: 40H
 Un. Adm: (224294) COORD DE ENFERMAGEM CIRURGICA E CME
 A Partir de: 01/10/2023 Até31/10/2023
 Qtde Plantões: 13

Processo N.: SES-PRO-2023/80537
 Nome: (61049/4) GRACIA LUIZA DE AMORIM GARCEZ
 Cargo/Função: (12044) NIVEL MEDIO ADMINISTRATIVO
 Referência: 000 Carga Horária: 40H
 Un. Adm: (224278) SUP ADMINISTRATIVA E FINANCEIRA
 A Partir de: 02/11/2023 Até30/11/2023
 Qtde Plantões: 14

Processo N.: SES-PRO-2023/73118
 Nome: (296288/3) GREICIANI DA SILVA DALMAS
 Cargo/Função: (12038) NIVEL TECNICO ASSISTENCIAL
 Referência: 000 Carga Horária: 40H
 Un. Adm: (224316) COORD DE CLINICA MEDICA E PEDIATRICA
 A Partir de: 04/10/2023 Até26/10/2023
 Qtde Plantões: 8

Processo N.: SES-PRO-2023/73118
 Nome: (326124/1) GREICY FATIMA DE BRITO
 Cargo/Função: (12038) NIVEL TECNICO ASSISTENCIAL
 Referência: 000 Carga Horária: 40H
 Un. Adm: (224316) COORD DE CLINICA MEDICA E PEDIATRICA
 A Partir de: 03/10/2023 Até31/10/2023
 Qtde Plantões: 9

Processo N.: SES-PRO-2023/73782
 Nome: (319501/1) GREYCI KELLY TROCINI
 Cargo/Função: (12036) NIVEL SUPERIOR ASSISTENCIAL
 Referência: 000 Carga Horária: 30H
 Un. Adm: (195693) HOSP REGIONAL DE SORRISO
 A Partir de: 03/10/2023 Até31/10/2023
 Qtde Plantões: 10

Processo N.: SES-PRO-2023/75141
 Nome: (296983/3) GUILHERME SILVA RODRIGUES
 Cargo/Função: (12046) NIVEL FUNDAMENTAL ADMINISTRATIVO
 Referência: 000 Carga Horária: 40H
 Un. Adm: (195740) HOSP REGIONAL DE SINOP
 A Partir de: 02/10/2023 Até30/10/2023
 Qtde Plantões: 14

Processo N.: SES-PRO-2023/64761
 Nome: (292164/4) HEBERTO BATISTA FURTADO FERREIRA
 Cargo/Função: (12036) NIVEL SUPERIOR ASSISTENCIAL
 Referência: 000 Carga Horária: 40H
 Un. Adm: (195685) HOSP REGIONAL RONDONOPOLIS IRMA ELZA GIOVANELLA
 A Partir de: 01/09/2023 Até27/09/2023
 Qtde Plantões: 13

Processo N.: SES-PRO-2023/73118
 Nome: (320894/1) HELENY BATISTA DE MORAES
 Cargo/Função: (12038) NIVEL TECNICO ASSISTENCIAL
 Referência: 000 Carga Horária: 40H
 Un. Adm: (224294) COORD DE ENFERMAGEM CIRURGICA E CME
 A Partir de: 01/10/2023 Até31/10/2023
 Qtde Plantões: 11

Processo N.: SES-PRO-2023/72009
 Nome: (40625/2) HELIO VARGAS GARCIA
 Cargo/Função: (4946) PROFIS TEC NIV MEDIO SERV SAUDE SUS
 Referência: D-010 Carga Horária: 30H
 Un. Adm: (195758) HOSP ESTADUAL LOUSITE FERREIRA DA SILVA
 A Partir de: 18/10/2023 Até30/10/2023
 Qtde Plantões: 5

Processo N.: SES-PRO-2023/72620
 Nome: (307569/2) HELLEN PATRICIA BASILIO DE MELO
 Cargo/Função: (12038) NIVEL TECNICO ASSISTENCIAL
 Referência: 000 Carga Horária: 40H
 Un. Adm: (198544) SUPERINT DE ENFERMAGEM
 A Partir de: 01/10/2023 Até31/10/2023
 Qtde Plantões: 14

Processo N.: SES-PRO-2023/75141
 Nome: (307113/2) HERMES GODOI
 Cargo/Função: (12046) NIVEL FUNDAMENTAL ADMINISTRATIVO
 Referência: 000 Carga Horária: 40H
 Un. Adm: (195740) HOSP REGIONAL DE SINOP
 A Partir de: 01/10/2023 Até31/10/2023
 Qtde Plantões: 14

Processo N.: SES-PRO-2023/79717
 Nome: (296891/3) HORTENCIA SILVA LEITE
 Cargo/Função: (12036) NIVEL SUPERIOR ASSISTENCIAL
 Referência: 000 Carga Horária: 30H
 Un. Adm: (195693) HOSP REGIONAL DE SORRISO
 A Partir de: 02/11/2023 Até05/11/2023
 Qtde Plantões: 3

Processo N.: SES-PRO-2023/73118
 Nome: (264105/3) HULDA SANTA DE LIMA
 Cargo/Função: (12038) NIVEL TECNICO ASSISTENCIAL
 Referência: 000 Carga Horária: 40H
 Un. Adm: (224316) COORD DE CLINICA MEDICA E PEDIATRICA
 A Partir de: 07/10/2023 Até11/10/2023
 Qtde Plantões: 3

Processo N.: SES-PRO-2023/64761
 Nome: (291510/5) HUSSAM SALAH EL DIN FARAH
 Cargo/Função: (12036) NIVEL SUPERIOR ASSISTENCIAL
 Referência: 000 Carga Horária: 40H
 Un. Adm: (195685) HOSP REGIONAL RONDONOPOLIS IRMA ELZA GIOVANELLA
 A Partir de: 03/09/2023 Até28/09/2023
 Qtde Plantões: 13

Processo N.: SES-PRO-2023/73782

Nome: (285541/6) IARA FABIA DA SILVA MENDES
Cargo/Função: (12036) NIVEL SUPERIOR ASSISTENCIAL
Referência: 000 Carga Horária: 30H
Un. Adm: (195693) HOSP REGIONAL DE SORRISO
A Partir de: 02/10/2023 Até13/10/2023
Qtde Plantões: 5

Processo N.: SES-PRO-2023/74036

Nome: (285541/7) IARA FABIA DA SILVA MENDES
Cargo/Função: (12036) NIVEL SUPERIOR ASSISTENCIAL
Referência: 000 Carga Horária: 30H
Un. Adm: (195693) HOSP REGIONAL DE SORRISO
A Partir de: 18/10/2023 Até31/10/2023
Qtde Plantões: 6

Processo N.: SES-PRO-2023/77861

Nome: (298959/2) IARA GONCALVES DUBIELLA
Cargo/Função: (12044) NIVEL MEDIO ADMINISTRATIVO
Referência: 000 Carga Horária: 40H
Un. Adm: (195731) HOSP REGIONAL DE ALTA FLORESTA
ALBERT SABIN
A Partir de: 02/11/2023 Até30/11/2023
Qtde Plantões: 14

Processo N.: SES-PRO-2023/77755

Nome: (322005/1) IARA MENDES DE ALMEIDA BARROS
Cargo/Função: (12036) NIVEL SUPERIOR ASSISTENCIAL
Referência: 000 Carga Horária: 30H
Un. Adm: (224316) COORD DE CLINICA MEDICA E PEDIATRICA
A Partir de: 01/11/2023 Até29/11/2023
Qtde Plantões: 10

Processo N.: SES-PRO-2023/64761

Nome: (295569/3) IDALETE ALVES NUNES
Cargo/Função: (12036) NIVEL SUPERIOR ASSISTENCIAL
Referência: 000 Carga Horária: 40H
Un. Adm: (195685) HOSP REGIONAL RONDONOPOLIS IRMA
ELZA GIOVANELLA
A Partir de: 04/09/2023 Até28/09/2023
Qtde Plantões: 14

Processo N.: SES-PRO-2023/74354

Nome: (281037/4) IDILENE MARIA ZANETTI JAQUES
Cargo/Função: (12040) NIVEL AUXILIAR ASSISTENCIAL
Referência: 000 Carga Horária: 40H
Un. Adm: (195693) HOSP REGIONAL DE SORRISO
A Partir de: 01/10/2023 Até31/10/2023
Qtde Plantões: 14

Processo N.: SES-PRO-2023/74323

Nome: (86202/1) IDIOMAR MARIANI
Cargo/Função: (4946) PROFIS TEC NIV MEDIO SERV SAUDE
SUS
Referência: D-008 Carga Horária: 40H
Un. Adm: (195693) HOSP REGIONAL DE SORRISO
A Partir de: 02/10/2023 Até30/10/2023
Qtde Plantões: 11

Processo N.: SES-PRO-2023/76460

Nome: (296811/3) ILMA ALBUQUERQUE BARANOSKI
Cargo/Função: (12038) NIVEL TECNICO ASSISTENCIAL
Referência: 000 Carga Horária: 40H
Un. Adm: (195693) HOSP REGIONAL DE SORRISO
A Partir de: 01/10/2023 Até31/10/2023
Qtde Plantões: 14

Processo N.: SES-PRO-2023/76460

Nome: (304931/3) ILMA DE OLIVEIRA KRAUS
Cargo/Função: (12038) NIVEL TECNICO ASSISTENCIAL
Referência: 000 Carga Horária: 40H
Un. Adm: (195693) HOSP REGIONAL DE SORRISO
A Partir de: 03/10/2023 Até31/10/2023
Qtde Plantões: 13

Processo N.: SES-PRO-2023/72620

Nome: (294715/3) ILSAMAR GUIMARAES DE SOUSA SILVA
Cargo/Função: (12038) NIVEL TECNICO ASSISTENCIAL
Referência: 000 Carga Horária: 40H
Un. Adm: (198544) SUPERINT DE ENFERMAGEM
A Partir de: 08/10/2023 Até30/10/2023
Qtde Plantões: 12

Processo N.: SES-PRO-2023/75154

Nome: (297072/3) INAE MAB DA SILVA GALDINO
Cargo/Função: (12036) NIVEL SUPERIOR ASSISTENCIAL
Referência: 000 Carga Horária: 40H
Un. Adm: (195693) HOSP REGIONAL DE SORRISO
A Partir de: 02/10/2023 Até30/10/2023
Qtde Plantões: 14

Processo N.: SES-PRO-2023/73118

Nome: (296152/3) INGLY SILVIA REIS SAMPAIO
Cargo/Função: (12038) NIVEL TECNICO ASSISTENCIAL
Referência: 000 Carga Horária: 40H
Un. Adm: (224316) COORD DE CLINICA MEDICA E PEDIATRICA
A Partir de: 01/10/2023 Até31/10/2023
Qtde Plantões: 14

Processo N.: SES-PRO-2023/79561

Nome: (325703/1) INGRID DA SILVA
Cargo/Função: (12050) NIVEL FUNDAMENTAL
Referência: 000 Carga Horária: 40H
Un. Adm: (195707) HOSP REGIONAL DR ANTONIO CARLOS
SOUTO FONTES
A Partir de: 01/11/2023 Até29/11/2023
Qtde Plantões: 13

Processo N.: SES-PRO-2023/74026

Nome: (281814/4) INGRID NAYARA BOGNAR FERREIRA
Cargo/Função: (12036) NIVEL SUPERIOR ASSISTENCIAL
Referência: 000 Carga Horária: 40H
Un. Adm: (198544) SUPERINT DE ENFERMAGEM
A Partir de: 02/10/2023 Até28/10/2023
Qtde Plantões: 13

Processo N.: SES-PRO-2023/73118

Nome: (329436/1) INGRID TACIANI SILVA DE ARRUDA AMARO
Cargo/Função: (12038) NIVEL TECNICO ASSISTENCIAL
Referência: 000 Carga Horária: 40H
Un. Adm: (224316) COORD DE CLINICA MEDICA E PEDIATRICA
A Partir de: 01/10/2023 Até27/10/2023
Qtde Plantões: 14

Processo N.: SES-PRO-2023/74323

Nome: (93414/1) IRACI INACIO FERRAZ
Cargo/Função: (4946) PROFIS TEC NIV MEDIO SERV SAUDE
SUS
Referência: D-008 Carga Horária: 40H
Un. Adm: (195693) HOSP REGIONAL DE SORRISO
A Partir de: 02/10/2023 Até30/10/2023
Qtde Plantões: 14

Processo N.: SES-PRO-2023/79561

Nome: (315663/1) IRAMI OLIVEIRA SILVA
Cargo/Função: (12050) NIVEL FUNDAMENTAL
Referência: 000 Carga Horária: 40H
Un. Adm: (195707) HOSP REGIONAL DR ANTONIO CARLOS
SOUTO FONTES
A Partir de: 02/11/2023 Até30/11/2023
Qtde Plantões: 14

Processo N.: SES-PRO-2023/76460

Nome: (285272/3) IRANETE PEREIRA ROCHA
Cargo/Função: (12038) NIVEL TECNICO ASSISTENCIAL
Referência: 000 Carga Horária: 40H
Un. Adm: (195693) HOSP REGIONAL DE SORRISO
A Partir de: 01/10/2023 Até31/10/2023
Qtde Plantões: 14

Processo N.: SES-PRO-2023/75239

Nome: (281410/5) IRANI RODRIGUES PECANHA
Cargo/Função: (12038) NIVEL TECNICO ASSISTENCIAL
Referência: 000 Carga Horária: 40H
Un. Adm: (198544) SUPERINT DE ENFERMAGEM
A Partir de: 01/10/2023 Até21/10/2023
Qtde Plantões: 10

Processo N.: SES-PRO-2023/72770

Nome: (95188/1) IRENE GONCALVES DE LIMA
Cargo/Função: (4989) PROFIS APOIO SERV SAUDE SUS
Referência: D-008 Carga Horária: 40H
Un. Adm: (198544) SUPERINT DE ENFERMAGEM
A Partir de: 02/10/2023 Até30/10/2023
Qtde Plantões: 13

Processo N.: SES-PRO-2023/72620

Nome: (144743/6) IRENILDA DOS REIS SILVA LEONEL
 Cargo/Função: (12038) NIVEL TECNICO ASSISTENCIAL
 Referência: 000 Carga Horária: 40H
 Un. Adm: (198544) SUPERINT DE ENFERMAGEM
 A Partir de: 02/10/2023 Até30/10/2023
 Qtde Plantões: 14

Processo N.: SES-PRO-2023/73118

Nome: (296513/3) IRENILDES LACERDA DE SANTANA
 Cargo/Função: (12038) NIVEL TECNICO ASSISTENCIAL
 Referência: 000 Carga Horária: 40H
 Un. Adm: (224316) COORD DE CLINICA MEDICA E PEDIATRICA
 A Partir de: 01/10/2023 Até31/10/2023
 Qtde Plantões: 13

Processo N.: SES-PRO-2023/76460

Nome: (281103/3) IRISLEIDE DOS SANTOS DE FREITAS GOMES
 Cargo/Função: (12038) NIVEL TECNICO ASSISTENCIAL
 Referência: 000 Carga Horária: 40H
 Un. Adm: (195693) HOSP REGIONAL DE SORRISO
 A Partir de: 01/10/2023 Até31/10/2023
 Qtde Plantões: 13

Processo N.: SES-PRO-2023/76460

Nome: (299582/3) IRISVAN SUDARIO DA CONCEICAO
 Cargo/Função: (12038) NIVEL TECNICO ASSISTENCIAL
 Referência: 000 Carga Horária: 40H
 Un. Adm: (195693) HOSP REGIONAL DE SORRISO
 A Partir de: 02/10/2023 Até30/10/2023
 Qtde Plantões: 14

Processo N.: SES-PRO-2023/79703

Nome: (94081/1) IRMA MARCAL LOURENCO
 Cargo/Função: (4989) PROFIS APOIO SERV SAUDE SUS
 Referência: D-008 Carga Horária: 40H
 Un. Adm: (195707) HOSP REGIONAL DR ANTONIO CARLOS SOUTO FONTES
 A Partir de: 02/11/2023 Até30/11/2023
 Qtde Plantões: 14

Processo N.: SES-PRO-2023/72795

Nome: (214/2) ISABEL MARIA DA VEIGA
 Cargo/Função: (4912) PROFIS TEC NIV SUPERIOR SERV SAUDE SUS
 Referência: D-012 Carga Horária: 40H
 Un. Adm: (195707) HOSP REGIONAL DR ANTONIO CARLOS SOUTO FONTES
 A Partir de: 02/10/2023 Até30/10/2023
 Qtde Plantões: 13

Processo N.: SES-PRO-2023/72820

Nome: (320901/1) ISAIAS NATHAN FERREIRA HONORATO DA SILVA
 Cargo/Função: (12044) NIVEL MEDIO ADMINISTRATIVO
 Referência: 000 Carga Horária: 40H
 Un. Adm: (195758) HOSP ESTADUAL LOUSITE FERREIRA DA SILVA
 A Partir de: 01/10/2023 Até31/10/2023
 Qtde Plantões: 14

Processo N.: SES-PRO-2023/79561

Nome: (315665/1) ISAIAS SOARES DA SILVA
 Cargo/Função: (12050) NIVEL FUNDAMENTAL
 Referência: 000 Carga Horária: 40H
 Un. Adm: (195707) HOSP REGIONAL DR ANTONIO CARLOS SOUTO FONTES
 A Partir de: 02/11/2023 Até30/11/2023
 Qtde Plantões: 14

Processo N.: SES-PRO-2023/64761

Nome: (300567/2) ISMAEL PEREIRA DA SILVA
 Cargo/Função: (12036) NIVEL SUPERIOR ASSISTENCIAL
 Referência: 000 Carga Horária: 40H
 Un. Adm: (195685) HOSP REGIONAL RONDONOPOLIS IRMA ELZA GIOVANELLA
 A Partir de: 02/09/2023 Até28/09/2023
 Qtde Plantões: 14

Processo N.: SES-PRO-2023/80537

Nome: (322304/1) ISTHEFANY DA SILVA DE JESUS
 Cargo/Função: (12044) NIVEL MEDIO ADMINISTRATIVO
 Referência: 000 Carga Horária: 40H
 Un. Adm: (224278) SUP ADMINISTRATIVA E FINANCEIRA
 A Partir de: 01/11/2023 Até29/11/2023
 Qtde Plantões: 14

Processo N.: SES-PRO-2023/73118

Nome: (123366/5) ITIMARCE SOUZA FIGUEIREDO NASCIMENTO
 Cargo/Função: (12038) NIVEL TECNICO ASSISTENCIAL
 Referência: 000 Carga Horária: 40H
 Un. Adm: (224316) COORD DE CLINICA MEDICA E PEDIATRICA
 A Partir de: 02/10/2023 Até30/10/2023
 Qtde Plantões: 13

Processo N.: SES-PRO-2023/72620

Nome: (281497/6) IVAN TEIXEIRA BORRET
 Cargo/Função: (12038) NIVEL TECNICO ASSISTENCIAL
 Referência: 000 Carga Horária: 40H
 Un. Adm: (198544) SUPERINT DE ENFERMAGEM
 A Partir de: 21/10/2023 Até31/10/2023
 Qtde Plantões: 6

Processo N.: SES-PRO-2023/76460

Nome: (304930/3) IVANA DO NASCIMENTO CAMPOS
 Cargo/Função: (12038) NIVEL TECNICO ASSISTENCIAL
 Referência: 000 Carga Horária: 40H
 Un. Adm: (195693) HOSP REGIONAL DE SORRISO
 A Partir de: 02/10/2023 Até30/10/2023
 Qtde Plantões: 14

Processo N.: SES-PRO-2023/72806

Nome: (42245/2) IVANE MARIA ROPKE SCHUSTER
 Cargo/Função: (4946) PROFIS TEC NIV MEDIO SERV SAUDE SUS
 Referência: D-011 Carga Horária: 40H
 Un. Adm: (195693) HOSP REGIONAL DE SORRISO
 A Partir de: 05/10/2023 Até23/10/2023
 Qtde Plantões: 10

Processo N.: SES-PRO-2023/80372

Nome: (42245/2) IVANE MARIA ROPKE SCHUSTER
 Cargo/Função: (4946) PROFIS TEC NIV MEDIO SERV SAUDE SUS
 Referência: D-011 Carga Horária: 40H
 Un. Adm: (195693) HOSP REGIONAL DE SORRISO
 A Partir de: 04/11/2023 Até27/11/2023
 Qtde Plantões: 12

Processo N.: SES-PRO-2023/72770

Nome: (43706/3) IVANETE PAES DE SIQUEIRA BIZIO
 Cargo/Função: (4989) PROFIS APOIO SERV SAUDE SUS
 Referência: D-009 Carga Horária: 40H
 Un. Adm: (198544) SUPERINT DE ENFERMAGEM
 A Partir de: 01/10/2023 Até31/10/2023
 Qtde Plantões: 14

Processo N.: SES-PRO-2023/73118

Nome: (295261/3) IVANI FERREIRA DE SOUSA
 Cargo/Função: (12038) NIVEL TECNICO ASSISTENCIAL
 Referência: 000 Carga Horária: 40H
 Un. Adm: (224308) COORD DE URGENCIA E EMERGENCIA
 A Partir de: 01/10/2023 Até29/10/2023
 Qtde Plantões: 14

Processo N.: SES-PRO-2023/73118

Nome: (327448/1) IVANILDES DOS SANTOS AGUILAR
 Cargo/Função: (12038) NIVEL TECNICO ASSISTENCIAL
 Referência: 000 Carga Horária: 40H
 Un. Adm: (224316) COORD DE CLINICA MEDICA E PEDIATRICA
 A Partir de: 08/10/2023 Até30/10/2023
 Qtde Plantões: 11

Processo N.: SES-PRO-2023/76232

Nome: (86205/1) IVANIR MARCOSSI SUFIATTE
 Cargo/Função: (4946) PROFIS TEC NIV MEDIO SERV SAUDE SUS
 Referência: D-008 Carga Horária: 40H
 Un. Adm: (195693) HOSP REGIONAL DE SORRISO
 A Partir de: 14/10/2023 Até28/10/2023
 Qtde Plantões: 2

Processo N.: SES-PRO-2023/73118

Nome: (302855/3) IVANY BATISTA DA SILVA
 Cargo/Função: (12038) NIVEL TECNICO ASSISTENCIAL
 Referência: 000 Carga Horária: 40H
 Un. Adm: (224316) COORD DE CLINICA MEDICA E PEDIATRICA
 A Partir de: 02/10/2023 Até30/10/2023
 Qtde Plantões: 14

Processo N.: SES-PRO-2023/74354

Nome: (281046/4) IVONETE DA LUZ RODRIGUES
Cargo/Função: (12040) NIVEL AUXILIAR ASSISTENCIAL
Referência: 000 Carga Horária: 40H
Un. Adm: (195693) HOSP REGIONAL DE SORRISO
A Partir de: 17/10/2023 Até31/10/2023
Qtde Plantões: 7

Processo N.: SES-PRO-2023/72620

Nome: (281827/4) IZABELA DE SOUSA ANTONIO
Cargo/Função: (12038) NIVEL TECNICO ASSISTENCIAL
Referência: 000 Carga Horária: 40H
Un. Adm: (198544) SUPERINT DE ENFERMAGEM
A Partir de: 03/10/2023 Até31/10/2023
Qtde Plantões: 10

Processo N.: SES-PRO-2023/75154

Nome: (299789/3) IZABELA TAIS DA SILVA
Cargo/Função: (12036) NIVEL SUPERIOR ASSISTENCIAL
Referência: 000 Carga Horária: 40H
Un. Adm: (195693) HOSP REGIONAL DE SORRISO
A Partir de: 01/10/2023 Até31/10/2023
Qtde Plantões: 14

Processo N.: SES-PRO-2023/75239

Nome: (114211/8) JAIME PEREIRA LIMA
Cargo/Função: (12038) NIVEL TECNICO ASSISTENCIAL
Referência: 000 Carga Horária: 40H
Un. Adm: (198544) SUPERINT DE ENFERMAGEM
A Partir de: 01/10/2023 Até31/10/2023
Qtde Plantões: 13

Processo N.: SES-PRO-2023/72806

Nome: (106337/1) JAIR CELSO BERGHANN
Cargo/Função: (4946) PROFIS TEC NIV MEDIO SERV SAUDE
SUS
Referência: D-007 Carga Horária: 40H
Un. Adm: (195693) HOSP REGIONAL DE SORRISO
A Partir de: 01/10/2023 Até31/10/2023
Qtde Plantões: 14

Processo N.: SES-PRO-2023/80372

Nome: (106337/1) JAIR CELSO BERGHANN
Cargo/Função: (4946) PROFIS TEC NIV MEDIO SERV SAUDE
SUS
Referência: D-007 Carga Horária: 40H
Un. Adm: (195693) HOSP REGIONAL DE SORRISO
A Partir de: 02/11/2023 Até30/11/2023
Qtde Plantões: 12

Processo N.: SES-PRO-2023/72027

Nome: (320919/1) JAMES ADESIO LIMA MENEZES
Cargo/Função: (12046) NIVEL FUNDAMENTAL ADMINISTRATIVO
Referência: 000 Carga Horária: 40H
Un. Adm: (195758) HOSP ESTADUAL LOUSITE FERREIRA DA
SILVA
A Partir de: 03/10/2023 Até31/10/2023
Qtde Plantões: 14

Processo N.: SES-PRO-2023/75154

Nome: (320661/1) JANAINA GOMES DE SOUSA
Cargo/Função: (12036) NIVEL SUPERIOR ASSISTENCIAL
Referência: 000 Carga Horária: 40H
Un. Adm: (195693) HOSP REGIONAL DE SORRISO
A Partir de: 02/10/2023 Até30/10/2023
Qtde Plantões: 13

Processo N.: SES-PRO-2023/73750

Nome: (304484/2) JANAINA PEREIRA DO CARMO
Cargo/Função: (12036) NIVEL SUPERIOR ASSISTENCIAL
Referência: 000 Carga Horária: 40H
Un. Adm: (136620) GER DE ANALISES DE VIGILANCIA
EPIDEMIOLOGICA
A Partir de: 02/10/2023 Até30/10/2023
Qtde Plantões: 12

Processo N.: SES-PRO-2023/73782

Nome: (296798/2) JANDERSON DA COSTA MARQUES
Cargo/Função: (12036) NIVEL SUPERIOR ASSISTENCIAL
Referência: 000 Carga Horária: 30H
Un. Adm: (195693) HOSP REGIONAL DE SORRISO
A Partir de: 01/10/2023 Até31/10/2023
Qtde Plantões: 10

Processo N.: SES-PRO-2023/72050

Nome: (300463/2) JANDIRA ALBANO WEISSHEIMER
Cargo/Função: (12050) NIVEL FUNDAMENTAL
Referência: 000 Carga Horária: 40H
Un. Adm: (198544) SUPERINT DE ENFERMAGEM
A Partir de: 02/10/2023 Até22/10/2023
Qtde Plantões: 10

Processo N.: SES-PRO-2023/79561

Nome: (315721/1) JANE DA SILVA CHAVES
Cargo/Função: (12050) NIVEL FUNDAMENTAL
Referência: 000 Carga Horária: 40H
Un. Adm: (195707) HOSP REGIONAL DR ANTONIO CARLOS
SOUTO FONTES
A Partir de: 01/11/2023 Até29/11/2023
Qtde Plantões: 14

Processo N.: SES-PRO-2023/78718

Nome: (42319/2) JANE PIMENTA DOS SANTOS
Cargo/Função: (4912) PROFIS TEC NIV SUPERIOR SERV SAUDE
SUS
Referência: D-009 Carga Horária: 30H
Un. Adm: (197246) COORD DE APOIO TECNICO DO CIAPS
A Partir de: 02/11/2023 Até12/11/2023
Qtde Plantões: 4

Processo N.: SES-PRO-2023/76460

Nome: (281072/4) JANETE PIRES
Cargo/Função: (12038) NIVEL TECNICO ASSISTENCIAL
Referência: 000 Carga Horária: 40H
Un. Adm: (195693) HOSP REGIONAL DE SORRISO
A Partir de: 02/10/2023 Até30/10/2023
Qtde Plantões: 14

Processo N.: SES-PRO-2023/64761

Nome: (325779/1) JAQUELINA JOAQUINA DA SILVA
Cargo/Função: (12036) NIVEL SUPERIOR ASSISTENCIAL
Referência: 000 Carga Horária: 40H
Un. Adm: (195685) HOSP REGIONAL RONDONOPOLIS IRMA
ELZA GIOVANELLA
A Partir de: 03/09/2023 Até29/09/2023
Qtde Plantões: 14

Processo N.: SES-PRO-2023/72820

Nome: (303944/3) JAQUELINE ACENDINO COUTO
Cargo/Função: (12044) NIVEL MEDIO ADMINISTRATIVO
Referência: 000 Carga Horária: 40H
Un. Adm: (195758) HOSP ESTADUAL LOUSITE FERREIRA DA
SILVA
A Partir de: 01/10/2023 Até31/10/2023
Qtde Plantões: 14

Processo N.: SES-PRO-2023/71287

Nome: (281301/4) JAQUELINE DIAS BETORELLO
Cargo/Função: (12036) NIVEL SUPERIOR ASSISTENCIAL
Referência: 000 Carga Horária: 30H
Un. Adm: (198544) SUPERINT DE ENFERMAGEM
A Partir de: 02/10/2023 Até28/10/2023
Qtde Plantões: 10

Processo N.: SES-PRO-2023/72310

Nome: (299429/2) JAQUELINE TEIXEIRA DA SILVA DE JESUS
Cargo/Função: (12038) NIVEL TECNICO ASSISTENCIAL
Referência: 000 Carga Horária: 40H
Un. Adm: (198544) SUPERINT DE ENFERMAGEM
A Partir de: 02/10/2023 Até30/10/2023
Qtde Plantões: 14

Processo N.: SES-PRO-2023/73118

Nome: (295376/4) JAQUEMAR ABEL RODRIGUES DA SILVA
Cargo/Função: (12038) NIVEL TECNICO ASSISTENCIAL
Referência: 000 Carga Horária: 40H
Un. Adm: (224316) COORD DE CLINICA MEDICA E PEDIATRICA
A Partir de: 01/10/2023 Até29/10/2023
Qtde Plantões: 14

Processo N.: SES-PRO-2023/75239

Nome: (289337/5) JEAN MOREIRA BORRET
Cargo/Função: (12038) NIVEL TECNICO ASSISTENCIAL
Referência: 000 Carga Horária: 40H
Un. Adm: (198544) SUPERINT DE ENFERMAGEM
A Partir de: 02/10/2023 Até30/10/2023
Qtde Plantões: 13

Processo N.: SES-PRO-2023/81207
Nome: (232497/4) JEANCARLOS DA SILVA GUIMARAES
Cargo/Função: (12054) CONDUTOR DE AMBULANCIA
Referência: 000 Carga Horária: 40H
Un. Adm: (197041) COORD DO SERVICO DE ATEND MOVEL DE URGENCIA SAMU
A Partir de: 02/11/2023 Até28/11/2023
Qtde Plantões: 14

Processo N.: SES-PRO-2023/76460
Nome: (329971/1) JEANE RODRIGUES DE LIMA
Cargo/Função: (12038) NIVEL TECNICO ASSISTENCIAL
Referência: 000 Carga Horária: 40H
Un. Adm: (195693) HOSP REGIONAL DE SORRISO
A Partir de: 02/10/2023 Até30/10/2023
Qtde Plantões: 14

Processo N.: SES-PRO-2023/74323
Nome: (90041/1) JEANE THAISE SILVA PEREIRA
Cargo/Função: (4946) PROFIS TEC NIV MEDIO SERV SAUDE SUS
Referência: D-008 Carga Horária: 30H
Un. Adm: (195693) HOSP REGIONAL DE SORRISO
A Partir de: 06/10/2023 Até30/10/2023
Qtde Plantões: 10

Processo N.: SES-PRO-2023/78090
Nome: (315102/1) JEFERSON ALESSANDRO DE FREITAS DOS SANTOS
Cargo/Função: (12050) NIVEL FUNDAMENTAL
Referência: 000 Carga Horária: 40H
Un. Adm: (195731) HOSP REGIONAL DE ALTA FLORESTA ALBERT SABIN
A Partir de: 02/11/2023 Até30/11/2023
Qtde Plantões: 14

Processo N.: SES-PRO-2023/76460
Nome: (285391/4) JEFFERSON CHAGAS
Cargo/Função: (12038) NIVEL TECNICO ASSISTENCIAL
Referência: 000 Carga Horária: 40H
Un. Adm: (195693) HOSP REGIONAL DE SORRISO
A Partir de: 02/10/2023 Até30/10/2023
Qtde Plantões: 14

Processo N.: SES-PRO-2023/73118
Nome: (329439/1) JEFFERSON DE SOUZA STRUQUEL
Cargo/Função: (12038) NIVEL TECNICO ASSISTENCIAL
Referência: 000 Carga Horária: 40H
Un. Adm: (224316) COORD DE CLINICA MEDICA E PEDIATRICA
A Partir de: 06/10/2023 Até30/10/2023
Qtde Plantões: 13

Processo N.: SES-PRO-2023/71941
Nome: (299180/2) JEFFERSON SILVA DE ARAUJO
Cargo/Função: (12050) NIVEL FUNDAMENTAL
Referência: 000 Carga Horária: 40H
Un. Adm: (195758) HOSP ESTADUAL LOUSITE FERREIRA DA SILVA
A Partir de: 01/10/2023 Até31/10/2023
Qtde Plantões: 14

Processo N.: SES-PRO-2023/73118
Nome: (300927/3) JEISE DE MIRANDA SANTANA
Cargo/Função: (12038) NIVEL TECNICO ASSISTENCIAL
Referência: 000 Carga Horária: 40H
Un. Adm: (224294) COORD DE ENFERMAGEM CIRURGICA E CME
A Partir de: 02/10/2023 Até30/10/2023
Qtde Plantões: 14

Processo N.: SES-PRO-2023/64761
Nome: (292196/4) JEOVECI FIGUEIREDO
Cargo/Função: (12036) NIVEL SUPERIOR ASSISTENCIAL
Referência: 000 Carga Horária: 40H
Un. Adm: (195685) HOSP REGIONAL RONDONOPOLIS IRMA ELZA GIOVANELLA
A Partir de: 02/09/2023 Até30/09/2023
Qtde Plantões: 13

Processo N.: SES-PRO-2023/71941
Nome: (119608/22) JERONIMO SILVA DE OLIVEIRA
Cargo/Função: (12050) NIVEL FUNDAMENTAL
Referência: 000 Carga Horária: 40H
Un. Adm: (195758) HOSP ESTADUAL LOUSITE FERREIRA DA SILVA
A Partir de: 02/10/2023 Até30/10/2023
Qtde Plantões: 14

Processo N.: SES-PRO-2023/74873
Nome: (281474/4) JESSICA BARBOSA TEIXEIRA
Cargo/Função: (12036) NIVEL SUPERIOR ASSISTENCIAL
Referência: 000 Carga Horária: 40H
Un. Adm: (198544) SUPERINT DE ENFERMAGEM
A Partir de: 01/10/2023 Até27/10/2023
Qtde Plantões: 12

Processo N.: SES-PRO-2023/75175
Nome: (299729/2) JESSICA VASCONCELOS SILVA
Cargo/Função: (12036) NIVEL SUPERIOR ASSISTENCIAL
Referência: 000 Carga Horária: 30H
Un. Adm: (195740) HOSP REGIONAL DE SINOP
A Partir de: 02/10/2023 Até29/10/2023
Qtde Plantões: 10

Processo N.: SES-PRO-2023/73118
Nome: (299784/3) JISLAINE BENEDITA DE FARIAS
Cargo/Função: (12038) NIVEL TECNICO ASSISTENCIAL
Referência: 000 Carga Horária: 40H
Un. Adm: (224316) COORD DE CLINICA MEDICA E PEDIATRICA
A Partir de: 02/10/2023 Até30/10/2023
Qtde Plantões: 10

Processo N.: SES-PRO-2023/79703
Nome: (94057/1) JOANA CLAUDINO DE CAMPOS
Cargo/Função: (4989) PROFIS APOIO SERV SAUDE SUS
Referência: D-007 Carga Horária: 40H
Un. Adm: (195707) HOSP REGIONAL DR ANTONIO CARLOS SOUTO FONTES
A Partir de: 01/11/2023 Até29/11/2023
Qtde Plantões: 12

Processo N.: SES-PRO-2023/73118
Nome: (281593/4) JOANA GOMES DA SILVA LEITE
Cargo/Função: (12038) NIVEL TECNICO ASSISTENCIAL
Referência: 000 Carga Horária: 40H
Un. Adm: (224316) COORD DE CLINICA MEDICA E PEDIATRICA
A Partir de: 03/10/2023 Até31/10/2023
Qtde Plantões: 10

Processo N.: SES-PRO-2023/79561
Nome: (315722/1) JOANA INES ALVES NETA
Cargo/Função: (12050) NIVEL FUNDAMENTAL
Referência: 000 Carga Horária: 40H
Un. Adm: (195707) HOSP REGIONAL DR ANTONIO CARLOS SOUTO FONTES
A Partir de: 02/11/2023 Até28/11/2023
Qtde Plantões: 14

Processo N.: SES-PRO-2023/81207
Nome: (232502/4) JOAO BOSCO DE CARVALHO
Cargo/Função: (12054) CONDUTOR DE AMBULANCIA
Referência: 000 Carga Horária: 40H
Un. Adm: (197041) COORD DO SERVICO DE ATEND MOVEL DE URGENCIA SAMU
A Partir de: 01/11/2023 Até28/11/2023
Qtde Plantões: 14

Processo N.: SES-PRO-2023/75154
Nome: (137656/7) JOAO MOREIRA DE LUNA
Cargo/Função: (12036) NIVEL SUPERIOR ASSISTENCIAL
Referência: 000 Carga Horária: 40H
Un. Adm: (195693) HOSP REGIONAL DE SORRISO
A Partir de: 02/10/2023 Até30/10/2023
Qtde Plantões: 14

Processo N.: SES-PRO-2023/79749
Nome: (98906/2) JOAO PAULO DE SOUZA COSTA
Cargo/Função: (4946) PROFIS TEC NIV MEDIO SERV SAUDE SUS
Referência: D-007 Carga Horária: 40H
Un. Adm: (195693) HOSP REGIONAL DE SORRISO
A Partir de: 11/11/2023 Até25/11/2023
Qtde Plantões: 3

Processo N.: SES-PRO-2023/72027
Nome: (320215/1) JOAO VICTOR DA SILVA AGUIAR
Cargo/Função: (12046) NIVEL FUNDAMENTAL ADMINISTRATIVO
Referência: 000 Carga Horária: 40H
Un. Adm: (195758) HOSP ESTADUAL LOUSITE FERREIRA DA SILVA
A Partir de: 02/10/2023 Até28/10/2023
Qtde Plantões: 13

Processo N.: SES-PRO-2023/75141

Nome: (324833/1) JOAO WEHTEKE MAHKUKURYE
Cargo/Função: (12046) NIVEL FUNDAMENTAL ADMINISTRATIVO
Referência: 000 Carga Horária: 40H
Un. Adm: (195740) HOSP REGIONAL DE SINOP
A Partir de: 04/10/2023 Até30/10/2023
Qtde Plantões: 11

Processo N.: SES-PRO-2023/72027

Nome: (319639/1) JOAQUIM FRANCISCO DA SILVA
Cargo/Função: (12046) NIVEL FUNDAMENTAL ADMINISTRATIVO
Referência: 000 Carga Horária: 40H
Un. Adm: (195758) HOSP ESTADUAL LOUSITE FERREIRA DA SILVA
A Partir de: 01/10/2023 Até31/10/2023
Qtde Plantões: 13

Processo N.: SES-PRO-2023/64761

Nome: (299481/3) JOAQUIM ROSA SOARES JUNIOR
Cargo/Função: (12038) NIVEL SUPERIOR ASSISTENCIAL
Referência: 000 Carga Horária: 40H
Un. Adm: (195685) HOSP REGIONAL RONDONOPOLIS IRMA ELZA GIOVANELLA
A Partir de: 02/09/2023 Até30/09/2023
Qtde Plantões: 14

Processo N.: SES-PRO-2023/73118

Nome: (321907/1) JOASIL SOUZA OLIVEIRA
Cargo/Função: (12038) NIVEL TECNICO ASSISTENCIAL
Referência: 000 Carga Horária: 40H
Un. Adm: (224294) COORD DE ENFERMAGEM CIRURGICA E CME
A Partir de: 03/10/2023 Até17/10/2023
Qtde Plantões: 6

Processo N.: SES-PRO-2023/72820

Nome: (300728/2) JOCEANE ALVES DE JESUS GUIA
Cargo/Função: (12044) NIVEL MEDIO ADMINISTRATIVO
Referência: 000 Carga Horária: 40H
Un. Adm: (195758) HOSP ESTADUAL LOUSITE FERREIRA DA SILVA
A Partir de: 02/10/2023 Até30/10/2023
Qtde Plantões: 14

Processo N.: SES-PRO-2023/74323

Nome: (40632/3) JOCEMAR CABRAL
Cargo/Função: (4946) PROFIS TEC NIV MEDIO SERV SAUDE SUS
Referência: D-008 Carga Horária: 40H
Un. Adm: (195693) HOSP REGIONAL DE SORRISO
A Partir de: 01/10/2023 Até30/10/2023
Qtde Plantões: 11

Processo N.: SES-PRO-2023/79561

Nome: (315673/1) JOCILENE ALVES DE SOUZA
Cargo/Função: (12050) NIVEL FUNDAMENTAL
Referência: 000 Carga Horária: 40H
Un. Adm: (195707) HOSP REGIONAL DR ANTONIO CARLOS SOUTO FONTES
A Partir de: 02/11/2023 Até30/11/2023
Qtde Plantões: 10

Processo N.: SES-PRO-2023/81207

Nome: (111049/5) JOCINEY JOSUEL DE ALMEIDA
Cargo/Função: (12054) CONDUTOR DE AMBULANCIA
Referência: 000 Carga Horária: 40H
Un. Adm: (197041) COORD DO SERVICO DE ATEND MOVEL DE URGENCIA SAMU
A Partir de: 01/11/2023 Até27/11/2023
Qtde Plantões: 12

Processo N.: SES-PRO-2023/70265

Nome: (296111/3) JOEL LOUBACK
Cargo/Função: (12036) NIVEL SUPERIOR ASSISTENCIAL
Referência: 000 Carga Horária: 40H
Un. Adm: (195731) HOSP REGIONAL DE ALTA FLORESTA ALBERT SABIN
A Partir de: 01/10/2023 Até29/10/2023
Qtde Plantões: 14

Processo N.: SES-PRO-2023/78130

Nome: (317271/1) JOELMA DE BRITO FERREIRA
Cargo/Função: (12046) NIVEL FUNDAMENTAL ADMINISTRATIVO
Referência: 000 Carga Horária: 40H
Un. Adm: (195731) HOSP REGIONAL DE ALTA FLORESTA ALBERT SABIN
A Partir de: 02/11/2023 Até28/11/2023
Qtde Plantões: 12

Processo N.: SES-PRO-2023/81207

Nome: (232499/4) JOILSON BENEDITO DE CAMPOS
Cargo/Função: (12054) CONDUTOR DE AMBULANCIA
Referência: 000 Carga Horária: 40H
Un. Adm: (197041) COORD DO SERVICO DE ATEND MOVEL DE URGENCIA SAMU
A Partir de: 02/11/2023 Até30/11/2023
Qtde Plantões: 14

Processo N.: SES-PRO-2023/78130

Nome: (281399/3) JONATAN DE MOURA FRANCO
Cargo/Função: (12046) NIVEL FUNDAMENTAL ADMINISTRATIVO
Referência: 000 Carga Horária: 40H
Un. Adm: (195731) HOSP REGIONAL DE ALTA FLORESTA ALBERT SABIN
A Partir de: 02/11/2023 Até30/11/2023
Qtde Plantões: 11

Processo N.: SES-PRO-2023/73782

Nome: (326851/1) JONATHAN FERNANDES DO CARMO
Cargo/Função: (12036) NIVEL SUPERIOR ASSISTENCIAL
Referência: 000 Carga Horária: 30H
Un. Adm: (195693) HOSP REGIONAL DE SORRISO
A Partir de: 01/10/2023 Até31/10/2023
Qtde Plantões: 10

Processo N.: SES-PRO-2023/80537

Nome: (316597/1) JOSE CRISTOVAO DOS SANTOS JUNIOR
Cargo/Função: (12044) NIVEL MEDIO ADMINISTRATIVO
Referência: 000 Carga Horária: 40H
Un. Adm: (224278) SUP ADMINISTRATIVA E FINANCEIRA
A Partir de: 02/11/2023 Até30/11/2023
Qtde Plantões: 13

Processo N.: SES-PRO-2023/78090

Nome: (281403/3) JOSE DOMINGOS RODRIGUES DO NASCIMENTO
Cargo/Função: (12050) NIVEL FUNDAMENTAL
Referência: 000 Carga Horária: 40H
Un. Adm: (195731) HOSP REGIONAL DE ALTA FLORESTA ALBERT SABIN
A Partir de: 02/11/2023 Até14/11/2023
Qtde Plantões: 7

Processo N.: SES-PRO-2023/76460

Nome: (327379/1) JOSE GOMES DE ARAUJO NETO
Cargo/Função: (12038) NIVEL TECNICO ASSISTENCIAL
Referência: 000 Carga Horária: 40H
Un. Adm: (195693) HOSP REGIONAL DE SORRISO
A Partir de: 01/10/2023 Até29/10/2023
Qtde Plantões: 14

Processo N.: SES-PRO-2023/79561

Nome: (141226/18) JOSE MANOEL DOS SANTOS
Cargo/Função: (12050) NIVEL FUNDAMENTAL
Referência: 000 Carga Horária: 40H
Un. Adm: (195707) HOSP REGIONAL DR ANTONIO CARLOS SOUTO FONTES
A Partir de: 02/11/2023 Até30/11/2023
Qtde Plantões: 11

Processo N.: SES-PRO-2023/72027

Nome: (325401/1) JOSE MARCIO DE ALMEIDA BORGES
Cargo/Função: (12046) NIVEL FUNDAMENTAL ADMINISTRATIVO
Referência: 000 Carga Horária: 40H
Un. Adm: (195758) HOSP ESTADUAL LOUSITE FERREIRA DA SILVA
A Partir de: 02/10/2023 Até30/10/2023
Qtde Plantões: 14

Processo N.: SES-PRO-2023/73118

Nome: (296133/3) JOSE MESSIAS DOS SANTOS FILHO
Cargo/Função: (12038) NIVEL TECNICO ASSISTENCIAL
Referência: 000 Carga Horária: 40H
Un. Adm: (224294) COORD DE ENFERMAGEM CIRURGICA E CME
A Partir de: 02/10/2023 Até30/10/2023
Qtde Plantões: 13

Processo N.: SES-PRO-2023/64761

Nome: (214893/6) JOSE ROBERTO DOS SANTOS SANTANA
Cargo/Função: (12036) NIVEL SUPERIOR ASSISTENCIAL
Referência: 000 Carga Horária: 40H
Un. Adm: (195685) HOSP REGIONAL RONDONOPOLIS IRMA ELZA GIOVANELLA
A Partir de: 04/09/2023 Até29/09/2023
Qtde Plantões: 14

Processo N.: SES-PRO-2023/64761

Nome: (319190/1) JOSE RODRIGO LIMA VARJAO
Cargo/Função: (12036) NIVEL SUPERIOR ASSISTENCIAL
Referência: 000 Carga Horária: 40H
Un. Adm: (195685) HOSP REGIONAL RONDONOPOLIS IRMA
ELZA GIOVANELLA
A Partir de: 02/09/2023 Até30/09/2023
Qtde Plantões: 14

Processo N.: SES-PRO-2023/79707

Nome: (95126/2) JOSEANA DE ABRANTES
Cargo/Função: (4912) PROFIS TEC NIV SUPERIOR SERV SAUDE
SUS
Referência: D-007 Carga Horária: 40H
Un. Adm: (195693) HOSP REGIONAL DE SORRISO
A Partir de: 10/11/2023 Até15/11/2023
Qtde Plantões: 4

Processo N.: SES-PRO-2023/77759

Nome: (315350/2) JOSEANY LUIZA DE AMORIM
Cargo/Função: (12036) NIVEL SUPERIOR ASSISTENCIAL
Referência: 000 Carga Horária: 30H
Un. Adm: (224316) COORD DE CLINICA MEDICA E PEDIATRICA
A Partir de: 01/11/2023 Até28/11/2023
Qtde Plantões: 10

Processo N.: SES-PRO-2023/73118

Nome: (299328/3) JOSELIA SODRE PEREIRA
Cargo/Função: (12038) NIVEL TECNICO ASSISTENCIAL
Referência: 000 Carga Horária: 40H
Un. Adm: (224316) COORD DE CLINICA MEDICA E PEDIATRICA
A Partir de: 02/10/2023 Até30/10/2023
Qtde Plantões: 14

Processo N.: SES-PRO-2023/81207

Nome: (289364/3) JOSENILDO SANTOS DA SILVA
Cargo/Função: (12054) CONDUTOR DE AMBULANCIA
Referência: 000 Carga Horária: 40H
Un. Adm: (197041) COORD DO SERVICO DE ATEND MOVEL DE
URGENCIA SAMU
A Partir de: 02/11/2023 Até30/11/2023
Qtde Plantões: 14

Processo N.: SES-PRO-2023/76460

Nome: (279706/5) JOSIANE ALVES DA SILVA
Cargo/Função: (12038) NIVEL TECNICO ASSISTENCIAL
Referência: 000 Carga Horária: 40H
Un. Adm: (195693) HOSP REGIONAL DE SORRISO
A Partir de: 02/10/2023 Até30/10/2023
Qtde Plantões: 13

Processo N.: SES-PRO-2023/73118

Nome: (298945/2) JOSINEIA LARA SOARES
Cargo/Função: (12038) NIVEL TECNICO ASSISTENCIAL
Referência: 000 Carga Horária: 40H
Un. Adm: (224316) COORD DE CLINICA MEDICA E PEDIATRICA
A Partir de: 05/10/2023 Até31/10/2023
Qtde Plantões: 14

Processo N.: SES-PRO-2023/78695

Nome: (111836/1) JOSIVANA MIRANDA ARAUJO
Cargo/Função: (4912) PROFIS TEC NIV SUPERIOR SERV SAUDE
SUS
Referência: D-007 Carga Horária: 40H
Un. Adm: (197246) COORD DE APOIO TECNICO DO CIAPS
A Partir de: 02/11/2023 Até30/11/2023
Qtde Plantões: 12

Processo N.: SES-PRO-2023/74323

Nome: (86200/1) JUCARA TEREZINHA DOS SANTOS TOMASINI
Cargo/Função: (4946) PROFIS TEC NIV MEDIO SERV SAUDE
SUS
Referência: D-008 Carga Horária: 40H
Un. Adm: (195693) HOSP REGIONAL DE SORRISO
A Partir de: 01/10/2023 Até31/10/2023
Qtde Plantões: 14

Processo N.: SES-PRO-2023/77861

Nome: (281856/5) JUCELIA MARIA DE OLIVEIRA
Cargo/Função: (12044) NIVEL MEDIO ADMINISTRATIVO
Referência: 000 Carga Horária: 40H
Un. Adm: (195731) HOSP REGIONAL DE ALTA FLORESTA
ALBERT SABIN
A Partir de: 02/11/2023 Até30/11/2023
Qtde Plantões: 14

Processo N.: SES-PRO-2023/75154

Nome: (223459/3) JUCI CLEIA SILVA DE OLIVEIRA NUNES DA
CRUZ
Cargo/Função: (12036) NIVEL SUPERIOR ASSISTENCIAL
Referência: 000 Carga Horária: 40H
Un. Adm: (195693) HOSP REGIONAL DE SORRISO
A Partir de: 01/10/2023 Até29/10/2023
Qtde Plantões: 12

Processo N.: SES-PRO-2023/73118

Nome: (217324/5) JUCILENE CLOTILDES RIBEIRO RODRIGUES DE
MATOS
Cargo/Função: (12038) NIVEL TECNICO ASSISTENCIAL
Referência: 000 Carga Horária: 40H
Un. Adm: (224316) COORD DE CLINICA MEDICA E PEDIATRICA
A Partir de: 02/10/2023 Até30/10/2023
Qtde Plantões: 14

Processo N.: SES-PRO-2023/73118

Nome: (300978/4) JUCILENE OLIVEIRA DA SILVA CARVALHO
Cargo/Função: (12038) NIVEL TECNICO ASSISTENCIAL
Referência: 000 Carga Horária: 40H
Un. Adm: (224316) COORD DE CLINICA MEDICA E PEDIATRICA
A Partir de: 01/10/2023 Até31/10/2023
Qtde Plantões: 10

Processo N.: SES-PRO-2023/76460

Nome: (299612/4) JULIANA APARECIDA DA SILVA
Cargo/Função: (12038) NIVEL TECNICO ASSISTENCIAL
Referência: 000 Carga Horária: 40H
Un. Adm: (195693) HOSP REGIONAL DE SORRISO
A Partir de: 01/10/2023 Até31/10/2023
Qtde Plantões: 13

Processo N.: SES-PRO-2023/64761

Nome: (239384/7) JULIANA CRISTINA DA CRUZ
Cargo/Função: (12036) NIVEL SUPERIOR ASSISTENCIAL
Referência: 000 Carga Horária: 40H
Un. Adm: (195685) HOSP REGIONAL RONDONOPOLIS IRMA
ELZA GIOVANELLA
A Partir de: 02/09/2023 Até24/09/2023
Qtde Plantões: 13

Processo N.: SES-PRO-2023/76460

Nome: (327824/1) JULIANA DOS SANTOS KELLER
Cargo/Função: (12038) NIVEL TECNICO ASSISTENCIAL
Referência: 000 Carga Horária: 40H
Un. Adm: (195693) HOSP REGIONAL DE SORRISO
A Partir de: 05/10/2023 Até30/10/2023
Qtde Plantões: 9

Processo N.: SES-PRO-2023/73782

Nome: (296797/4) JULIANA PORTA RODRIGUES
Cargo/Função: (12036) NIVEL SUPERIOR ASSISTENCIAL
Referência: 000 Carga Horária: 30H
Un. Adm: (195693) HOSP REGIONAL DE SORRISO
A Partir de: 02/10/2023 Até08/10/2023
Qtde Plantões: 4

Processo N.: SES-PRO-2023/74036

Nome: (296797/5) JULIANA PORTA RODRIGUES
Cargo/Função: (12036) NIVEL SUPERIOR ASSISTENCIAL
Referência: 000 Carga Horária: 30H
Un. Adm: (195693) HOSP REGIONAL DE SORRISO
A Partir de: 17/10/2023 Até29/10/2023
Qtde Plantões: 5

Processo N.: SES-PRO-2023/79703

Nome: (103785/1) JULIETA FILISMINA DO NASCIMENTO
Cargo/Função: (4989) PROFIS APOIO SERV SAUDE SUS
Referência: D-007 Carga Horária: 40H
Un. Adm: (195707) HOSP REGIONAL DR ANTONIO CARLOS
SOUTO FONTES
A Partir de: 04/11/2023 Até30/11/2023
Qtde Plantões: 13

Processo N.: SES-PRO-2023/79703

Nome: (94521/1) JURACI PEREIRA CALIXTO
Cargo/Função: (4989) PROFIS APOIO SERV SAUDE SUS
Referência: D-008 Carga Horária: 40H
Un. Adm: (195707) HOSP REGIONAL DR ANTONIO CARLOS
SOUTO FONTES
A Partir de: 01/11/2023 Até29/11/2023
Qtde Plantões: 13

Processo N.: SES-PRO-2023/73118
 Nome: (300638/3) JUSCELIA NUNES DA SILVA
 Cargo/Função: (12038) NIVEL TECNICO ASSISTENCIAL
 Referência: 000 Carga Horária: 40H
 Un. Adm: (224294) COORD DE ENFERMAGEM CIRURGICA E
CME
 A Partir de: 01/10/2023 Até31/10/2023
 Qtde Plantões: 9

Processo N.: SES-PRO-2023/75154
 Nome: (321940/1) KARINE NAYARA OLIVEIRA CRIVELLI
 Cargo/Função: (12036) NIVEL SUPERIOR ASSISTENCIAL
 Referência: 000 Carga Horária: 40H
 Un. Adm: (195693) HOSP REGIONAL DE SORRISO
 A Partir de: 12/10/2023 Até30/10/2023
 Qtde Plantões: 9

Processo N.: SES-PRO-2023/75154
 Nome: (298719/2) KARISSA ALMEIDA OLIVEIRA
 Cargo/Função: (12036) NIVEL SUPERIOR ASSISTENCIAL
 Referência: 000 Carga Horária: 40H
 Un. Adm: (195693) HOSP REGIONAL DE SORRISO
 A Partir de: 02/10/2023 Até30/10/2023
 Qtde Plantões: 14

Processo N.: SES-PRO-2023/64761
 Nome: (325839/1) KAROLINE DE OLIVEIRA SANTOS
 Cargo/Função: (12036) NIVEL SUPERIOR ASSISTENCIAL
 Referência: 000 Carga Horária: 40H
 Un. Adm: (195685) HOSP REGIONAL RONDONOPOLIS IRMA
ELZA GIOVANELLA
 A Partir de: 01/09/2023 Até30/09/2023
 Qtde Plantões: 13

Processo N.: SES-PRO-2023/73782
 Nome: (328024/1) KAWANA DAMBROSIO DE ALMEIDA
 Cargo/Função: (12036) NIVEL SUPERIOR ASSISTENCIAL
 Referência: 000 Carga Horária: 30H
 Un. Adm: (195693) HOSP REGIONAL DE SORRISO
 A Partir de: 01/10/2023 Até31/10/2023
 Qtde Plantões: 10

Processo N.: SES-PRO-2023/75154
 Nome: (281750/4) KAYLANY KASSIA DA SILVA FAGUNDES
 Cargo/Função: (12036) NIVEL SUPERIOR ASSISTENCIAL
 Referência: 000 Carga Horária: 40H
 Un. Adm: (195693) HOSP REGIONAL DE SORRISO
 A Partir de: 02/10/2023 Até30/10/2023
 Qtde Plantões: 11

Processo N.: SES-PRO-2023/79998
 Nome: (106611/1) KEILA TONINI LOEBLEIN
 Cargo/Função: (4912) PROFIS TEC NIV SUPERIOR SERV SAUDE
SUS
 Referência: C-007 Carga Horária: 30H
 Un. Adm: (195693) HOSP REGIONAL DE SORRISO
 A Partir de: 03/11/2023 Até26/11/2023
 Qtde Plantões: 9

Processo N.: SES-PRO-2023/71941
 Nome: (299356/3) KELBY EMANUEL GONCALVES COSTA
MARQUES
 Cargo/Função: (12050) NIVEL FUNDAMENTAL
 Referência: 000 Carga Horária: 40H
 Un. Adm: (195758) HOSP ESTADUAL LOUSITE FERREIRA DA
SILVA
 A Partir de: 03/10/2023 Até31/10/2023
 Qtde Plantões: 11

Processo N.: SES-PRO-2023/73782
 Nome: (296609/2) KELEN COSTA VIEIRA
 Cargo/Função: (12036) NIVEL SUPERIOR ASSISTENCIAL
 Referência: 000 Carga Horária: 30H
 Un. Adm: (195693) HOSP REGIONAL DE SORRISO
 A Partir de: 02/10/2023 Até14/10/2023
 Qtde Plantões: 5

Processo N.: SES-PRO-2023/74036
 Nome: (296609/3) KELEN COSTA VIEIRA
 Cargo/Função: (12036) NIVEL SUPERIOR ASSISTENCIAL
 Referência: 000 Carga Horária: 30H
 Un. Adm: (195693) HOSP REGIONAL DE SORRISO
 A Partir de: 17/10/2023 Até29/10/2023
 Qtde Plantões: 5

Processo N.: SES-PRO-2023/73782
 Nome: (304925/3) KELLE RANNA SILVA DE SOUSA
 Cargo/Função: (12036) NIVEL SUPERIOR ASSISTENCIAL
 Referência: 000 Carga Horária: 30H
 Un. Adm: (195693) HOSP REGIONAL DE SORRISO
 A Partir de: 18/10/2023 Até30/10/2023
 Qtde Plantões: 6

Processo N.: SES-PRO-2023/74311
 Nome: (319554/1) KELLI MORO SIMOES PIRES
 Cargo/Função: (12044) NIVEL MEDIO ADMINISTRATIVO
 Referência: 000 Carga Horária: 40H
 Un. Adm: (195693) HOSP REGIONAL DE SORRISO
 A Partir de: 08/10/2023 Até14/10/2023
 Qtde Plantões: 2

Processo N.: SES-PRO-2023/80284
 Nome: (319554/1) KELLI MORO SIMOES PIRES
 Cargo/Função: (12044) NIVEL MEDIO ADMINISTRATIVO
 Referência: 000 Carga Horária: 40H
 Un. Adm: (195693) HOSP REGIONAL DE SORRISO
 A Partir de: 04/11/2023 Até18/11/2023
 Qtde Plantões: 3

Processo N.: SES-PRO-2023/71945
 Nome: (324912/1) KELLY NOVAKC RODRIGUES
 Cargo/Função: (12036) NIVEL SUPERIOR ASSISTENCIAL
 Referência: 000 Carga Horária: 30H
 Un. Adm: (195707) HOSP REGIONAL DR ANTONIO CARLOS
SOUTO FONTES
 A Partir de: 02/10/2023 Até31/10/2023
 Qtde Plantões: 10

Processo N.: SES-PRO-2023/72820
 Nome: (250299/2) KELMA VANESSA DA SILVA
 Cargo/Função: (12044) NIVEL MEDIO ADMINISTRATIVO
 Referência: 000 Carga Horária: 40H
 Un. Adm: (195758) HOSP ESTADUAL LOUSITE FERREIRA DA
SILVA
 A Partir de: 01/10/2023 Até31/10/2023
 Qtde Plantões: 14

Processo N.: SES-PRO-2023/72820
 Nome: (327799/1) KEREN HAPUQUE OLIVEIRA CUNHA COSTA
 Cargo/Função: (12044) NIVEL MEDIO ADMINISTRATIVO
 Referência: 000 Carga Horária: 40H
 Un. Adm: (195758) HOSP ESTADUAL LOUSITE FERREIRA DA
SILVA
 A Partir de: 03/10/2023 Até31/10/2023
 Qtde Plantões: 13

Processo N.: SES-PRO-2023/76460
 Nome: (306236/2) LAIS GOMES DE SOUSA
 Cargo/Função: (12038) NIVEL TECNICO ASSISTENCIAL
 Referência: 000 Carga Horária: 40H
 Un. Adm: (195693) HOSP REGIONAL DE SORRISO
 A Partir de: 17/10/2023 Até29/10/2023
 Qtde Plantões: 7

Processo N.: SES-PRO-2023/64761
 Nome: (293894/3) LARISSA TAVARES DA SILVA
 Cargo/Função: (12036) NIVEL SUPERIOR ASSISTENCIAL
 Referência: 000 Carga Horária: 40H
 Un. Adm: (195685) HOSP REGIONAL RONDONOPOLIS IRMA
ELZA GIOVANELLA
 A Partir de: 02/09/2023 Até30/09/2023
 Qtde Plantões: 10

Processo N.: SES-PRO-2023/80218
 Nome: (281850/4) LARISSA SOUSA BEZERRA
 Cargo/Função: (12044) NIVEL MEDIO ADMINISTRATIVO
 Referência: 000 Carga Horária: 40H
 Un. Adm: (195693) HOSP REGIONAL DE SORRISO
 A Partir de: 02/11/2023 Até28/11/2023
 Qtde Plantões: 13

Processo N.: SES-PRO-2023/76460
 Nome: (306033/2) LAUDISEIA BARBOSA GONCALVES
 Cargo/Função: (12038) NIVEL TECNICO ASSISTENCIAL
 Referência: 000 Carga Horária: 40H
 Un. Adm: (195693) HOSP REGIONAL DE SORRISO
 A Partir de: 01/10/2023 Até31/10/2023
 Qtde Plantões: 13

Processo N.: SES-PRO-2023/64761
 Nome: (292874/4) LAURO CESAR SOUZA DA SILVA
 Cargo/Função: (12036) NIVEL SUPERIOR ASSISTENCIAL
 Referência: 000 Carga Horária: 40H
 Un. Adm: (195685) HOSP REGIONAL RONDONOPOLIS IRMA
 ELZA GIOVANELLA
 A Partir de: 02/09/2023 Até30/09/2023
 Qtde Plantões: 14

Processo N.: SES-PRO-2023/76460
 Nome: (319968/1) LAYRIS DE LIMA SOUZA
 Cargo/Função: (12038) NIVEL TECNICO ASSISTENCIAL
 Referência: 000 Carga Horária: 40H
 Un. Adm: (195693) HOSP REGIONAL DE SORRISO
 A Partir de: 01/10/2023 Até31/10/2023
 Qtde Plantões: 14

Processo N.: SES-PRO-2023/79409
 Nome: (280626/4) LECILDA SOUZA DE LIMA
 Cargo/Função: (12038) NIVEL TECNICO ASSISTENCIAL
 Referência: 000 Carga Horária: 40H
 Un. Adm: (195707) HOSP REGIONAL DR ANTONIO CARLOS
 SOUTO FONTES
 A Partir de: 01/08/2023 Até28/08/2023
 Qtde Plantões: 13

Processo N.: SES-PRO-2023/64761
 Nome: (292298/4) LEIDE MAURA DA SILVA MOREIRA
 Cargo/Função: (12036) NIVEL SUPERIOR ASSISTENCIAL
 Referência: 000 Carga Horária: 40H
 Un. Adm: (195685) HOSP REGIONAL RONDONOPOLIS IRMA
 ELZA GIOVANELLA
 A Partir de: 02/09/2023 Até30/09/2023
 Qtde Plantões: 14

Processo N.: SES-PRO-2023/80218
 Nome: (318046/1) LEILA DAYANE SANTOS CASSIANO
 Cargo/Função: (12044) NIVEL MEDIO ADMINISTRATIVO
 Referência: 000 Carga Horária: 40H
 Un. Adm: (195693) HOSP REGIONAL DE SORRISO
 A Partir de: 02/11/2023 Até30/11/2023
 Qtde Plantões: 12

Processo N.: SES-PRO-2023/79749
 Nome: (114618/1) LEILA RAQUEL SOUSA DE JESUS
 Cargo/Função: (4946) PROFIS TEC NIV MEDIO SERV SAUDE
 SUS
 Referência: D-007 Carga Horária: 40H
 Un. Adm: (195693) HOSP REGIONAL DE SORRISO
 A Partir de: 05/11/2023 Até26/11/2023
 Qtde Plantões: 4

Processo N.: SES-PRO-2023/78718
 Nome: (63774/1) LEINE CARLA MONTEIRO DA SILVA PEREIRA
 Cargo/Função: (4912) PROFIS TEC NIV SUPERIOR SERV SAUDE
 SUS
 Referência: D-009 Carga Horária: 40H
 Un. Adm: (197246) COORD DE APOIO TECNICO DO CIAPS
 A Partir de: 02/11/2023 Até30/11/2023
 Qtde Plantões: 13

Processo N.: SES-PRO-2023/75141
 Nome: (305446/2) LEONARDO LUIS ZAKALHUK
 Cargo/Função: (12046) NIVEL FUNDAMENTAL ADMINISTRATIVO
 Referência: 000 Carga Horária: 40H
 Un. Adm: (195740) HOSP REGIONAL DE SINOP
 A Partir de: 02/10/2023 Até24/10/2023
 Qtde Plantões: 13

Processo N.: SES-PRO-2023/64761
 Nome: (293332/4) LEONCAST BIZERRA DE SOUZA
 Cargo/Função: (12036) NIVEL SUPERIOR ASSISTENCIAL
 Referência: 000 Carga Horária: 40H
 Un. Adm: (195685) HOSP REGIONAL RONDONOPOLIS IRMA
 ELZA GIOVANELLA
 A Partir de: 01/09/2023 Até30/09/2023
 Qtde Plantões: 8

Processo N.: SES-PRO-2023/75198
 Nome: (44683/3) LEONIDES DE FATIMA SOARES DA SILVA
 Cargo/Função: (4989) PROFIS APOIO SERV SAUDE SUS
 Referência: D-009 Carga Horária: 40H
 Un. Adm: (195693) HOSP REGIONAL DE SORRISO
 A Partir de: 02/10/2023 Até26/10/2023
 Qtde Plantões: 13

Processo N.: SES-PRO-2023/75198
 Nome: (90530/1) LEONIRA CABRAL DOS SANTOS
 Cargo/Função: (4989) PROFIS APOIO SERV SAUDE SUS
 Referência: D-008 Carga Horária: 40H
 Un. Adm: (195693) HOSP REGIONAL DE SORRISO
 A Partir de: 02/10/2023 Até30/10/2023
 Qtde Plantões: 12

Processo N.: SES-PRO-2023/79850
 Nome: (285928/2) LEUSIANE SOUSA ALMEIDA
 Cargo/Função: (12036) NIVEL SUPERIOR ASSISTENCIAL
 Referência: 000 Carga Horária: 40H
 Un. Adm: (195693) HOSP REGIONAL DE SORRISO
 A Partir de: 02/11/2023 Até29/11/2023
 Qtde Plantões: 13

Processo N.: SES-PRO-2023/74354
 Nome: (297074/3) LIDIANE SILVA
 Cargo/Função: (12040) NIVEL AUXILIAR ASSISTENCIAL
 Referência: 000 Carga Horária: 40H
 Un. Adm: (195693) HOSP REGIONAL DE SORRISO
 A Partir de: 01/10/2023 Até31/10/2023
 Qtde Plantões: 14

Processo N.: SES-PRO-2023/76460
 Nome: (304208/2) LIVIA MARIA LIMA SOBREIRA
 Cargo/Função: (12038) NIVEL TECNICO ASSISTENCIAL
 Referência: 000 Carga Horária: 40H
 Un. Adm: (195693) HOSP REGIONAL DE SORRISO
 A Partir de: 02/10/2023 Até30/10/2023
 Qtde Plantões: 14

Processo N.: SES-PRO-2023/77559
 Nome: (216760/4) LIZETE BARROS DA LUZ
 Cargo/Função: (12050) NIVEL FUNDAMENTAL
 Referência: 000 Carga Horária: 40H
 Un. Adm: (224278) SUP ADMINISTRATIVA E FINANCEIRA
 A Partir de: 01/11/2023 Até29/11/2023
 Qtde Plantões: 14

Processo N.: SES-PRO-2023/75141
 Nome: (296982/2) LUAN CARLOS FRUBEL
 Cargo/Função: (12046) NIVEL FUNDAMENTAL ADMINISTRATIVO
 Referência: 000 Carga Horária: 40H
 Un. Adm: (195740) HOSP REGIONAL DE SINOP
 A Partir de: 03/10/2023 Até31/10/2023
 Qtde Plantões: 13

Processo N.: SES-PRO-2023/73750
 Nome: (300085/2) LUANA BARBOSA DA SILVA
 Cargo/Função: (12036) NIVEL SUPERIOR ASSISTENCIAL
 Referência: 000 Carga Horária: 40H
 Un. Adm: (136620) GER DE ANALISES DE VIGILANCIA
 EPIDEMIOLOGICA
 A Partir de: 09/10/2023 Até31/10/2023
 Qtde Plantões: 12

Processo N.: SES-PRO-2023/74354
 Nome: (296606/3) LUANA VIEIRA DOS SANTOS
 Cargo/Função: (12040) NIVEL AUXILIAR ASSISTENCIAL
 Referência: 000 Carga Horária: 40H
 Un. Adm: (195693) HOSP REGIONAL DE SORRISO
 A Partir de: 23/10/2023 Até31/10/2023
 Qtde Plantões: 6

Processo N.: SES-PRO-2023/76460
 Nome: (124348/9) LUCELENA DE MARQUES MAIONE
 Cargo/Função: (12038) NIVEL TECNICO ASSISTENCIAL
 Referência: 000 Carga Horária: 40H
 Un. Adm: (195693) HOSP REGIONAL DE SORRISO
 A Partir de: 01/10/2023 Até31/10/2023
 Qtde Plantões: 14

Processo N.: SES-PRO-2023/76460
 Nome: (296999/3) LUCIANA OLIVEIRA DE CARVALHO
 Cargo/Função: (12038) NIVEL TECNICO ASSISTENCIAL
 Referência: 000 Carga Horária: 40H
 Un. Adm: (195693) HOSP REGIONAL DE SORRISO
 A Partir de: 01/10/2023 Até31/10/2023
 Qtde Plantões: 14

Processo N.: SES-PRO-2023/78695
 Nome: (119010/1) LUCIANE TIEMI KUROYANAGI
 Cargo/Função: (4912) PROFIS TEC NIV SUPERIOR SERV SAUDE
 SUS
 Referência: D-007 Carga Horária: 40H
 Un. Adm: (197246) COORD DE APOIO TECNICO DO CIAPS
 A Partir de: 07/11/2023 Até30/11/2023
 Qtde Plantões: 11

Processo N.: SES-PRO-2023/78076

Nome: (332284/1) LUCIENE DA SILVA MAXIMO DA CRUZ
Cargo/Função: (12036) NIVEL SUPERIOR ASSISTENCIAL
Referência: 000 Carga Horária: 30H
Un. Adm: (195731) HOSP REGIONAL DE ALTA FLORESTA
ALBERT SABIN
A Partir de: 01/11/2023 Até28/11/2023
Qtde Plantões: 10

Processo N.: SES-PRO-2023/73782

Nome: (304408/2) LUCY HELLEN DA SILVA BALDUENO
Cargo/Função: (12036) NIVEL SUPERIOR ASSISTENCIAL
Referência: 000 Carga Horária: 30H
Un. Adm: (195693) HOSP REGIONAL DE SORRISO
A Partir de: 16/10/2023 Até31/10/2023
Qtde Plantões: 6

Processo N.: SES-PRO-2023/80537

Nome: (325786/1) LUIS CLAUDIO MIRANDA DA SILVA
Cargo/Função: (12044) NIVEL MEDIO ADMINISTRATIVO
Referência: 000 Carga Horária: 40H
Un. Adm: (224278) SUP ADMINISTRATIVA E FINANCEIRA
A Partir de: 01/11/2023 Até30/11/2023
Qtde Plantões: 14

Processo N.: SES-PRO-2023/77559

Nome: (325456/1) LUIS FELIPE ALVES DA SILVEIRA
Cargo/Função: (12050) NIVEL FUNDAMENTAL
Referência: 000 Carga Horária: 40H
Un. Adm: (224278) SUP ADMINISTRATIVA E FINANCEIRA
A Partir de: 01/11/2023 Até29/11/2023
Qtde Plantões: 13

Processo N.: SES-PRO-2023/81207

Nome: (289363/3) LUIZ AUGUSTO PEREIRA DOS SANTOS
Cargo/Função: (12054) CONDUTOR DE AMBULANCIA
Referência: 000 Carga Horária: 40H
Un. Adm: (197041) COORD DO SERVICO DE ATEND MOVEL DE
URGENCIA SAMU
A Partir de: 02/11/2023 Até30/11/2023
Qtde Plantões: 14

Processo N.: SES-PRO-2023/75154

Nome: (320612/1) LUSIANE SANTOS DE CASTRO
Cargo/Função: (12036) NIVEL SUPERIOR ASSISTENCIAL
Referência: 000 Carga Horária: 40H
Un. Adm: (195693) HOSP REGIONAL DE SORRISO
A Partir de: 01/10/2023 Até29/10/2023
Qtde Plantões: 14

Processo N.: SES-PRO-2023/78718

Nome: (55528/8) LUZENIL MARIA DA SILVA
Cargo/Função: (4912) PROFIS TEC NIV SUPERIOR SERV SAUDE
SUS
Referência: D-008 Carga Horária: 30H
Un. Adm: (197254) COORD DA UNIDADE III
A Partir de: 01/11/2023 Até29/11/2023
Qtde Plantões: 10

Processo N.: SES-PRO-2023/72820

Nome: (320752/1) LUZINETE MACIEL DE SANTANA
Cargo/Função: (12044) NIVEL MEDIO ADMINISTRATIVO
Referência: 000 Carga Horária: 40H
Un. Adm: (195758) HOSP ESTADUAL LOUSITE FERREIRA DA
SILVA
A Partir de: 02/10/2023 Até30/10/2023
Qtde Plantões: 14

Processo N.: SES-PRO-2023/64761

Nome: (319339/1) MADONNE GREGOIRE LAGUERRE
Cargo/Função: (12036) NIVEL SUPERIOR ASSISTENCIAL
Referência: 000 Carga Horária: 40H
Un. Adm: (195685) HOSP REGIONAL RONDONOPOLIS IRMA
ELZA GIOVANELLA
A Partir de: 01/09/2023 Até29/09/2023
Qtde Plantões: 13

Processo N.: SES-PRO-2023/75198

Nome: (58132/1) MAGDALENA KRIESER
Cargo/Função: (4989) PROFIS APOIO SERV SAUDE SUS
Referência: D-009 Carga Horária: 40H
Un. Adm: (195693) HOSP REGIONAL DE SORRISO
A Partir de: 05/10/2023 Até31/10/2023
Qtde Plantões: 13

Processo N.: SES-PRO-2023/76460

Nome: (316765/1) MAIANNE NASCIMENTO SILVA NOGUEIRA
Cargo/Função: (12038) NIVEL TECNICO ASSISTENCIAL
Referência: 000 Carga Horária: 40H
Un. Adm: (195693) HOSP REGIONAL DE SORRISO
A Partir de: 02/10/2023 Até30/10/2023
Qtde Plantões: 14

Processo N.: SES-PRO-2023/75154

Nome: (296947/4) MAICO GOMES
Cargo/Função: (12036) NIVEL SUPERIOR ASSISTENCIAL
Referência: 000 Carga Horária: 40H
Un. Adm: (195693) HOSP REGIONAL DE SORRISO
A Partir de: 17/10/2023 Até31/10/2023
Qtde Plantões: 8

Processo N.: SES-PRO-2023/72820

Nome: (320732/1) MAIRA RODRIGUES LIMA
Cargo/Função: (12044) NIVEL MEDIO ADMINISTRATIVO
Referência: 000 Carga Horária: 40H
Un. Adm: (195758) HOSP ESTADUAL LOUSITE FERREIRA DA
SILVA
A Partir de: 01/10/2023 Até25/10/2023
Qtde Plantões: 11

Processo N.: SES-PRO-2023/74354

Nome: (281044/4) MAIRES MARIA DA SILVA FERREIRA
Cargo/Função: (12040) NIVEL AUXILIAR ASSISTENCIAL
Referência: 000 Carga Horária: 40H
Un. Adm: (195693) HOSP REGIONAL DE SORRISO
A Partir de: 04/10/2023 Até30/10/2023
Qtde Plantões: 12

Processo N.: SES-PRO-2023/79409

Nome: (282999/3) MARCELA CLARA DE MIRANDA
Cargo/Função: (12038) NIVEL TECNICO ASSISTENCIAL
Referência: 000 Carga Horária: 40H
Un. Adm: (195707) HOSP REGIONAL DR ANTONIO CARLOS
SOUTO FONTES
A Partir de: 05/08/2023 Até30/08/2023
Qtde Plantões: 8

Processo N.: SES-PRO-2023/78810

Nome: (61111/5) MARCELO CAMPOS DE SOUZA
Cargo/Função: (4912) PROFIS TEC NIV SUPERIOR SERV SAUDE
SUS
Referência: D-007 Carga Horária: 40H
Un. Adm: (197246) COORD DE APOIO TECNICO DO CIAPS
A Partir de: 01/11/2023 Até29/11/2023
Qtde Plantões: 13

Processo N.: SES-PRO-2023/73782

Nome: (299592/3) MARCELO DUTRA PERES
Cargo/Função: (12036) NIVEL SUPERIOR ASSISTENCIAL
Referência: 000 Carga Horária: 30H
Un. Adm: (195693) HOSP REGIONAL DE SORRISO
A Partir de: 02/10/2023 Até13/10/2023
Qtde Plantões: 6

Processo N.: SES-PRO-2023/74036

Nome: (299592/4) MARCELO DUTRA PERES
Cargo/Função: (12036) NIVEL SUPERIOR ASSISTENCIAL
Referência: 000 Carga Horária: 30H
Un. Adm: (195693) HOSP REGIONAL DE SORRISO
A Partir de: 16/10/2023 Até25/10/2023
Qtde Plantões: 4

Processo N.: SES-PRO-2023/81207

Nome: (289562/3) MARCELO VENICIUS MESSIAS
Cargo/Função: (12054) CONDUTOR DE AMBULANCIA
Referência: 000 Carga Horária: 40H
Un. Adm: (197041) COORD DO SERVICO DE ATEND MOVEL DE
URGENCIA SAMU
A Partir de: 02/11/2023 Até30/11/2023
Qtde Plantões: 14

Processo N.: SES-PRO-2023/64761

Nome: (227841/4) MARCIA AMORIM GENTIL
Cargo/Função: (12036) NIVEL SUPERIOR ASSISTENCIAL
Referência: 000 Carga Horária: 40H
Un. Adm: (195685) HOSP REGIONAL RONDONOPOLIS IRMA
ELZA GIOVANELLA
A Partir de: 01/09/2023 Até29/09/2023
Qtde Plantões: 14

Processo N.: SES-PRO-2023/64761
 Nome: (293891/3) MARCIA APARECIDA DA ROCHA
 Cargo/Função: (12036) NIVEL SUPERIOR ASSISTENCIAL
 Referência: 000 Carga Horária: 40H
 Un. Adm: (195685) HOSP REGIONAL RONDONOPOLIS IRMA
 ELZA GIOVANELLA
 A Partir de: 02/09/2023 Até28/09/2023
 Qtde Plantões: 14

Processo N.: SES-PRO-2023/72820
 Nome: (282050/4) MARCIA CRISTINA DE JESUS TEIXEIRA
 Cargo/Função: (12044) NIVEL MEDIO ADMINISTRATIVO
 Referência: 000 Carga Horária: 40H
 Un. Adm: (195758) HOSP ESTADUAL LOUSITE FERREIRA DA
 SILVA
 A Partir de: 02/10/2023 Até30/10/2023
 Qtde Plantões: 14

Processo N.: SES-PRO-2023/77861
 Nome: (329093/1) MARCIA FERNANDES DE LIMA DUARTE
 Cargo/Função: (12044) NIVEL MEDIO ADMINISTRATIVO
 Referência: 000 Carga Horária: 40H
 Un. Adm: (195731) HOSP REGIONAL DE ALTA FLORESTA
 ALBERT SABIN
 A Partir de: 01/11/2023 Até29/11/2023
 Qtde Plantões: 14

Processo N.: SES-PRO-2023/80218
 Nome: (296808/3) MARCIA MORO SIMOES
 Cargo/Função: (12044) NIVEL MEDIO ADMINISTRATIVO
 Referência: 000 Carga Horária: 40H
 Un. Adm: (195693) HOSP REGIONAL DE SORRISO
 A Partir de: 02/11/2023 Até06/11/2023
 Qtde Plantões: 2

Processo N.: SES-PRO-2023/76460
 Nome: (306030/2) MARCIA QUEIROZ DA SILVA
 Cargo/Função: (12038) NIVEL TECNICO ASSISTENCIAL
 Referência: 000 Carga Horária: 40H
 Un. Adm: (195693) HOSP REGIONAL DE SORRISO
 A Partir de: 04/10/2023 Até30/10/2023
 Qtde Plantões: 13

Processo N.: SES-PRO-2023/64761
 Nome: (322191/1) MARCIA REGINA CASTRO
 Cargo/Função: (12036) NIVEL SUPERIOR ASSISTENCIAL
 Referência: 000 Carga Horária: 40H
 Un. Adm: (195685) HOSP REGIONAL RONDONOPOLIS IRMA
 ELZA GIOVANELLA
 A Partir de: 01/09/2023 Até29/09/2023
 Qtde Plantões: 14

Processo N.: SES-PRO-2023/76460
 Nome: (214479/6) MARCIA REGINA FRITSCH
 Cargo/Função: (12038) NIVEL TECNICO ASSISTENCIAL
 Referência: 000 Carga Horária: 40H
 Un. Adm: (195693) HOSP REGIONAL DE SORRISO
 A Partir de: 02/10/2023 Até30/10/2023
 Qtde Plantões: 14

Processo N.: SES-PRO-2023/76460
 Nome: (296793/3) MARCILENE LOPES DA SILVA
 Cargo/Função: (12038) NIVEL TECNICO ASSISTENCIAL
 Referência: 000 Carga Horária: 40H
 Un. Adm: (195693) HOSP REGIONAL DE SORRISO
 A Partir de: 03/10/2023 Até31/10/2023
 Qtde Plantões: 14

Processo N.: SES-PRO-2023/79703
 Nome: (93967/1) MARCILENE MORAES DA CRUZ
 Cargo/Função: (4989) PROFIS APOIO SERV SAUDE SUS
 Referência: D-008 Carga Horária: 40H
 Un. Adm: (195707) HOSP REGIONAL DR ANTONIO CARLOS
 SOUTO FONTES
 A Partir de: 01/11/2023 Até29/11/2023
 Qtde Plantões: 13

Processo N.: SES-PRO-2023/79703
 Nome: (94035/1) MARCIO BARROS DA SILVA
 Cargo/Função: (4989) PROFIS APOIO SERV SAUDE SUS
 Referência: D-008 Carga Horária: 40H
 Un. Adm: (195707) HOSP REGIONAL DR ANTONIO CARLOS
 SOUTO FONTES
 A Partir de: 01/11/2023 Até29/11/2023
 Qtde Plantões: 14

Processo N.: SES-PRO-2023/72806
 Nome: (107334/1) MARCONDES MESSIAS DA SILVA
 Cargo/Função: (4946) PROFIS TEC NIV MEDIO SERV SAUDE
 SUS
 Referência: D-007 Carga Horária: 40H
 Un. Adm: (195693) HOSP REGIONAL DE SORRISO
 A Partir de: 01/10/2023 Até29/10/2023
 Qtde Plantões: 14

Processo N.: SES-PRO-2023/80372
 Nome: (107334/1) MARCONDES MESSIAS DA SILVA
 Cargo/Função: (4946) PROFIS TEC NIV MEDIO SERV SAUDE
 SUS
 Referência: D-007 Carga Horária: 40H
 Un. Adm: (195693) HOSP REGIONAL DE SORRISO
 A Partir de: 02/11/2023 Até30/11/2023
 Qtde Plantões: 14

Processo N.: SES-PRO-2023/72820
 Nome: (323035/1) MARCOS HENRIQUE ALVES FRANCO
 Cargo/Função: (12044) NIVEL MEDIO ADMINISTRATIVO
 Referência: 000 Carga Horária: 40H
 Un. Adm: (195758) HOSP ESTADUAL LOUSITE FERREIRA DA
 SILVA
 A Partir de: 03/10/2023 Até31/10/2023
 Qtde Plantões: 13

Processo N.: SES-PRO-2023/78130
 Nome: (281305/4) MARCOS PATRICIO LOPES
 Cargo/Função: (12046) NIVEL FUNDAMENTAL ADMINISTRATIVO
 Referência: 000 Carga Horária: 40H
 Un. Adm: (195731) HOSP REGIONAL DE ALTA FLORESTA
 ALBERT SABIN
 A Partir de: 02/11/2023 Até30/11/2023
 Qtde Plantões: 14

Processo N.: SES-PRO-2023/76460
 Nome: (299805/3) MARIA ALICE RIBEIRO DA SILVA
 Cargo/Função: (12038) NIVEL TECNICO ASSISTENCIAL
 Referência: 000 Carga Horária: 40H
 Un. Adm: (195693) HOSP REGIONAL DE SORRISO
 A Partir de: 02/10/2023 Até30/10/2023
 Qtde Plantões: 13

Processo N.: SES-PRO-2023/76460
 Nome: (319546/1) MARIA ANTONIA DE OLIVEIRA CONCEICAO DOS
 SANTOS
 Cargo/Função: (12038) NIVEL TECNICO ASSISTENCIAL
 Referência: 000 Carga Horária: 40H
 Un. Adm: (195693) HOSP REGIONAL DE SORRISO
 A Partir de: 02/10/2023 Até31/10/2023
 Qtde Plantões: 13

Processo N.: SES-PRO-2023/79703
 Nome: (101106/1) MARIA APARECIDA DO CARMO VILANOVA
 Cargo/Função: (4989) PROFIS APOIO SERV SAUDE SUS
 Referência: D-007 Carga Horária: 40H
 Un. Adm: (195707) HOSP REGIONAL DR ANTONIO CARLOS
 SOUTO FONTES
 A Partir de: 05/11/2023 Até29/11/2023
 Qtde Plantões: 13

Processo N.: SES-PRO-2023/78718
 Nome: (45818/5) MARIA APARECIDA LIMA DE SOUZA
 Cargo/Função: (4912) PROFIS TEC NIV SUPERIOR SERV SAUDE
 SUS
 Referência: D-010 Carga Horária: 40H
 Un. Adm: (197246) COORD DE APOIO TECNICO DO CIAPS
 A Partir de: 01/11/2023 Até29/11/2023
 Qtde Plantões: 13

Processo N.: SES-PRO-2023/74323
 Nome: (86193/1) MARIA BIZERRA MANO
 Cargo/Função: (4946) PROFIS TEC NIV MEDIO SERV SAUDE
 SUS
 Referência: D-008 Carga Horária: 40H
 Un. Adm: (195693) HOSP REGIONAL DE SORRISO
 A Partir de: 01/10/2023 Até30/10/2023
 Qtde Plantões: 14

Processo N.: SES-PRO-2023/79703
 Nome: (94087/1) MARIA CONCEICAO DA SILVA ALMEIDA
 Cargo/Função: (4989) PROFIS APOIO SERV SAUDE SUS
 Referência: D-008 Carga Horária: 40H
 Un. Adm: (195707) HOSP REGIONAL DR ANTONIO CARLOS
 SOUTO FONTES
 A Partir de: 02/11/2023 Até30/11/2023
 Qtde Plantões: 14

Processo N.: SES-PRO-2023/75154

Nome: (325714/1) MARIA CRISTINA AGUIAR
Cargo/Função: (12036) NIVEL SUPERIOR ASSISTENCIAL
Referência: 000 Carga Horária: 40H
Un. Adm: (195693) HOSP REGIONAL DE SORRISO
A Partir de: 02/10/2023 Até28/10/2023
Qtde Plantões: 11

Processo N.: SES-PRO-2023/76460

Nome: (329981/1) MARIA DAIANE DA SILVA BASILIO
Cargo/Função: (12038) NIVEL TECNICO ASSISTENCIAL
Referência: 000 Carga Horária: 40H
Un. Adm: (195693) HOSP REGIONAL DE SORRISO
A Partir de: 02/10/2023 Até30/10/2023
Qtde Plantões: 13

Processo N.: SES-PRO-2023/79998**Processo N.: SES-PRO-2023/79998**
Nome: (53431/10) MARIA DAS GRACAS DA SILVA ALBUQUERQUE NASCIMENTO

Cargo/Função: (4912) PROFIS TEC NIV SUPERIOR SERV SAUDE SUS
Referência: D-009 Carga Horária: 40H
Un. Adm: (195693) HOSP REGIONAL DE SORRISO
A Partir de: 03/11/2023 Até29/11/2023
Qtde Plantões: 13

Processo N.: SES-PRO-2023/78810**Nome: (67474/2) MARIA DE FATIMA CASTRO BORGES**
Cargo/Função: (4912) PROFIS TEC NIV SUPERIOR SERV SAUDE SUS

Referência: D-008 Carga Horária: 30H
Un. Adm: (197246) COORD DE APOIO TECNICO DO CIAPS
A Partir de: 02/11/2023 Até30/11/2023
Qtde Plantões: 10

Processo N.: SES-PRO-2023/80609**Nome: (67474/2) MARIA DE FATIMA CASTRO BORGES**
Cargo/Função: (4912) PROFIS TEC NIV SUPERIOR SERV SAUDE SUS

Referência: D-008 Carga Horária: 30H
Un. Adm: (197246) COORD DE APOIO TECNICO DO CIAPS
A Partir de: 02/09/2023 Até30/09/2023
Qtde Plantões: 10

Processo N.: SES-PRO-2023/79703**Nome: (57377/1) MARIA DE LOURDES SOUZA PAULA**
Cargo/Função: (4989) PROFIS APOIO SERV SAUDE SUS

Referência: D-010 Carga Horária: 40H
Un. Adm: (195707) HOSP REGIONAL DR ANTONIO CARLOS SOUTO FONTES

A Partir de: 01/11/2023 Até30/11/2023
Qtde Plantões: 14

Processo N.: SES-PRO-2023/76460**Nome: (296556/2) MARIA EDILENE MATIAS DE SOUSA**
Cargo/Função: (12038) NIVEL TECNICO ASSISTENCIAL

Referência: 000 Carga Horária: 40H
Un. Adm: (195693) HOSP REGIONAL DE SORRISO
A Partir de: 01/10/2023 Até27/10/2023
Qtde Plantões: 14

Processo N.: SES-PRO-2023/75198**Nome: (90088/1) MARIA GORETE DA SILVA**
Cargo/Função: (4989) PROFIS APOIO SERV SAUDE SUS

Referência: D-008 Carga Horária: 40H
Un. Adm: (195693) HOSP REGIONAL DE SORRISO
A Partir de: 02/10/2023 Até31/10/2023
Qtde Plantões: 13

Processo N.: SES-PRO-2023/72806**Nome: (58362/2) MARIA GORETE LUCENA ROCHA**
Cargo/Função: (4946) PROFIS TEC NIV MEDIO SERV SAUDE SUS

Referência: D-008 Carga Horária: 40H
Un. Adm: (195693) HOSP REGIONAL DE SORRISO
A Partir de: 01/10/2023 Até29/10/2023
Qtde Plantões: 14

Processo N.: SES-PRO-2023/80372**Nome: (58362/2) MARIA GORETE LUCENA ROCHA**
Cargo/Função: (4946) PROFIS TEC NIV MEDIO SERV SAUDE SUS

Referência: D-008 Carga Horária: 40H
Un. Adm: (195693) HOSP REGIONAL DE SORRISO
A Partir de: 02/11/2023 Até30/11/2023
Qtde Plantões: 14

Processo N.: SES-PRO-2023/79703

Nome: (97521/1) MARIA HELENA DE OLIVEIRA SANTOS
Cargo/Função: (4989) PROFIS APOIO SERV SAUDE SUS
Referência: D-008 Carga Horária: 40H
Un. Adm: (195707) HOSP REGIONAL DR ANTONIO CARLOS SOUTO FONTES
A Partir de: 02/11/2023 Até24/11/2023
Qtde Plantões: 12

Processo N.: SES-PRO-2023/75239

Nome: (279093/5) MARIA HELENA DE SOUZA SILVA
Cargo/Função: (12038) NIVEL TECNICO ASSISTENCIAL
Referência: 000 Carga Horária: 40H
Un. Adm: (198544) SUPERINT DE ENFERMAGEM
A Partir de: 04/10/2023 Até30/10/2023
Qtde Plantões: 14

Processo N.: SES-PRO-2023/76460

Nome: (134541/6) MARIA IZATELMA MONTEIRO PEREIRA
Cargo/Função: (12038) NIVEL TECNICO ASSISTENCIAL
Referência: 000 Carga Horária: 40H
Un. Adm: (195693) HOSP REGIONAL DE SORRISO
A Partir de: 02/10/2023 Até30/10/2023
Qtde Plantões: 14

Processo N.: SES-PRO-2023/76460

Nome: (306344/2) MARIA LUCIENE GUIMARAES
Cargo/Função: (12038) NIVEL TECNICO ASSISTENCIAL
Referência: 000 Carga Horária: 40H
Un. Adm: (195693) HOSP REGIONAL DE SORRISO
A Partir de: 01/10/2023 Até31/10/2023
Qtde Plantões: 14

Processo N.: SES-PRO-2023/78076

Nome: (219403/8) MARIA ROMANA DO ROSARIO
Cargo/Função: (12036) NIVEL SUPERIOR ASSISTENCIAL
Referência: 000 Carga Horária: 30H
Un. Adm: (195731) HOSP REGIONAL DE ALTA FLORESTA ALBERT SABIN
A Partir de: 02/11/2023 Até29/11/2023
Qtde Plantões: 10

Processo N.: SES-PRO-2023/76460

Nome: (285390/4) MARIA SANDRA SOUSA DA SILVA
Cargo/Função: (12038) NIVEL TECNICO ASSISTENCIAL
Referência: 000 Carga Horária: 40H
Un. Adm: (195693) HOSP REGIONAL DE SORRISO
A Partir de: 01/10/2023 Até31/10/2023
Qtde Plantões: 14

Processo N.: SES-PRO-2023/76460

Nome: (320621/1) MARIA VITORIA BASTOS PINHEIRO
Cargo/Função: (12038) NIVEL TECNICO ASSISTENCIAL
Referência: 000 Carga Horária: 40H
Un. Adm: (195693) HOSP REGIONAL DE SORRISO
A Partir de: 03/10/2023 Até30/10/2023
Qtde Plantões: 13

Processo N.: SES-PRO-2023/64761

Nome: (294037/3) MARIANA MUNHOZ SCARPETTA
Cargo/Função: (12036) NIVEL SUPERIOR ASSISTENCIAL
Referência: 000 Carga Horária: 40H
Un. Adm: (195685) HOSP REGIONAL RONDONOPOLIS IRMA ELZA GIOVANELLA
A Partir de: 05/09/2023 Até29/09/2023
Qtde Plantões: 14

Processo N.: SES-PRO-2023/75154

Nome: (296582/3) MARIANA PEREIRA DE PINHO
Cargo/Função: (12036) NIVEL SUPERIOR ASSISTENCIAL
Referência: 000 Carga Horária: 40H
Un. Adm: (195693) HOSP REGIONAL DE SORRISO
A Partir de: 01/10/2023 Até29/10/2023
Qtde Plantões: 14

Processo N.: SES-PRO-2023/73750

Nome: (304545/2) MARIANA REGINA RIBEIRO
Cargo/Função: (12036) NIVEL SUPERIOR ASSISTENCIAL
Referência: 000 Carga Horária: 40H
Un. Adm: (136620) GER DE ANALISES DE VIGILANCIA EPIDEMIOLOGICA
A Partir de: 01/10/2023 Até31/10/2023
Qtde Plantões: 14

Processo N.: SES-PRO-2023/64761
 Nome: (318207/1) MARIANE FERNANDES MOTA
 Cargo/Função: (12036) NIVEL SUPERIOR ASSISTENCIAL
 Referência: 000 Carga Horária: 40H
 Un. Adm: (195685) HOSP REGIONAL RONDONOPOLIS IRMA
 ELZA GIOVANELLA
 A Partir de: 01/09/2023 Até27/09/2023
 Qtde Plantões: 13

Processo N.: SES-PRO-2023/75154
 Nome: (132151/8) MARILENE CANOSSA
 Cargo/Função: (12036) NIVEL SUPERIOR ASSISTENCIAL
 Referência: 000 Carga Horária: 40H
 Un. Adm: (195693) HOSP REGIONAL DE SORRISO
 A Partir de: 02/10/2023 Até10/10/2023
 Qtde Plantões: 6

Processo N.: SES-PRO-2023/75214
 Nome: (132151/9) MARILENE CANOSSA
 Cargo/Função: (12036) NIVEL SUPERIOR ASSISTENCIAL
 Referência: 000 Carga Horária: 40H
 Un. Adm: (195693) HOSP REGIONAL DE SORRISO
 A Partir de: 16/10/2023 Até30/10/2023
 Qtde Plantões: 7

Processo N.: SES-PRO-2023/74323
 Nome: (43836/3) MARILENE COSTA
 Cargo/Função: (4946) PROFIS TEC NIV MEDIO SERV SAUDE
 SUS
 Referência: D-008 Carga Horária: 40H
 Un. Adm: (195693) HOSP REGIONAL DE SORRISO
 A Partir de: 01/10/2023 Até31/10/2023
 Qtde Plantões: 14

Processo N.: SES-PRO-2023/75198
 Nome: (41101/3) MARILENE RIBEIRO
 Cargo/Função: (4989) PROFIS APOIO SERV SAUDE SUS
 Referência: D-009 Carga Horária: 40H
 Un. Adm: (195693) HOSP REGIONAL DE SORRISO
 A Partir de: 02/10/2023 Até23/10/2023
 Qtde Plantões: 14

Processo N.: SES-PRO-2023/78705
 Nome: (97067/1) MARINA DA SILVA COSTA
 Cargo/Função: (4989) PROFIS APOIO SERV SAUDE SUS
 Referência: B-008 Carga Horária: 40H
 Un. Adm: (197289) COORD DO LAR DOCE LAR
 A Partir de: 01/11/2023 Até29/11/2023
 Qtde Plantões: 13

Processo N.: SES-PRO-2023/72820
 Nome: (289294/3) MARINA DOS SANTOS MOREIRA
 Cargo/Função: (12044) NIVEL MEDIO ADMINISTRATIVO
 Referência: 000 Carga Horária: 40H
 Un. Adm: (195758) HOSP ESTADUAL LOUSITE FERREIRA DA
 SILVA
 A Partir de: 02/10/2023 Até31/10/2023
 Qtde Plantões: 14

Processo N.: SES-PRO-2023/72820
 Nome: (281570/4) MARINALVA MARIA DA MATA
 Cargo/Função: (12044) NIVEL MEDIO ADMINISTRATIVO
 Referência: 000 Carga Horária: 40H
 Un. Adm: (195758) HOSP ESTADUAL LOUSITE FERREIRA DA
 SILVA
 A Partir de: 03/10/2023 Até31/10/2023
 Qtde Plantões: 14

Processo N.: SES-PRO-2023/76460
 Nome: (282225/4) MARINALVA RODRIGUES DA LUZ
 Cargo/Função: (12038) NIVEL TECNICO ASSISTENCIAL
 Referência: 000 Carga Horária: 40H
 Un. Adm: (195693) HOSP REGIONAL DE SORRISO
 A Partir de: 03/10/2023 Até25/10/2023
 Qtde Plantões: 10

Processo N.: SES-PRO-2023/72806
 Nome: (58361/2) MARISETE ZATTI
 Cargo/Função: (4946) PROFIS TEC NIV MEDIO SERV SAUDE
 SUS
 Referência: D-008 Carga Horária: 30H
 Un. Adm: (195693) HOSP REGIONAL DE SORRISO
 A Partir de: 03/10/2023 Até25/10/2023
 Qtde Plantões: 10

Processo N.: SES-PRO-2023/80372
 Nome: (58361/2) MARISETE ZATTI
 Cargo/Função: (4946) PROFIS TEC NIV MEDIO SERV SAUDE
 SUS
 Referência: D-008 Carga Horária: 30H
 Un. Adm: (195693) HOSP REGIONAL DE SORRISO
 A Partir de: 02/11/2023 Até22/11/2023
 Qtde Plantões: 10

Processo N.: SES-PRO-2023/64761
 Nome: (214953/4) MARISSANE DE MATTOS
 Cargo/Função: (12036) NIVEL SUPERIOR ASSISTENCIAL
 Referência: 000 Carga Horária: 40H
 Un. Adm: (195685) HOSP REGIONAL RONDONOPOLIS IRMA
 ELZA GIOVANELLA
 A Partir de: 02/09/2023 Até28/09/2023
 Qtde Plantões: 14

Processo N.: SES-PRO-2023/79998
 Nome: (97282/2) MARISTELA CUCHI
 Cargo/Função: (4912) PROFIS TEC NIV SUPERIOR SERV SAUDE
 SUS
 Referência: D-007 Carga Horária: 40H
 Un. Adm: (195693) HOSP REGIONAL DE SORRISO
 A Partir de: 06/11/2023 Até30/11/2023
 Qtde Plantões: 7

Processo N.: SES-PRO-2023/77755
 Nome: (321655/1) MARISTELA SIQUEIRA DOS SANTOS OLIVEIRA
 Cargo/Função: (12036) NIVEL SUPERIOR ASSISTENCIAL
 Referência: 000 Carga Horária: 30H
 Un. Adm: (224316) COORD DE CLINICA MEDICA E PEDIATRICA
 A Partir de: 03/11/2023 Até30/11/2023
 Qtde Plantões: 10

Processo N.: SES-PRO-2023/71945
 Nome: (320126/1) MARIUZA APARECIDA DE OLIVEIRA DIAS
 Cargo/Função: (12036) NIVEL SUPERIOR ASSISTENCIAL
 Referência: 000 Carga Horária: 30H
 Un. Adm: (195707) HOSP REGIONAL DR ANTONIO CARLOS
 SOUTO FONTES
 A Partir de: 06/10/2023 Até31/10/2023
 Qtde Plantões: 9

Processo N.: SES-PRO-2023/79703
 Nome: (94032/1) MARIVALDA RODRIGUES DE JESUS ALMEIDA
 Cargo/Função: (4989) PROFIS APOIO SERV SAUDE SUS
 Referência: D-008 Carga Horária: 40H
 Un. Adm: (195707) HOSP REGIONAL DR ANTONIO CARLOS
 SOUTO FONTES
 A Partir de: 01/11/2023 Até29/11/2023
 Qtde Plantões: 14

Processo N.: SES-PRO-2023/76460
 Nome: (220001/5) MARIZETE TEREZINHA COMUNELLO PAVAN
 Cargo/Função: (12038) NIVEL TECNICO ASSISTENCIAL
 Referência: 000 Carga Horária: 40H
 Un. Adm: (195693) HOSP REGIONAL DE SORRISO
 A Partir de: 02/10/2023 Até30/10/2023
 Qtde Plantões: 14

Processo N.: SES-PRO-2023/76460
 Nome: (297518/2) MARLENE ANDRADE DE FREITAS
 Cargo/Função: (12038) NIVEL TECNICO ASSISTENCIAL
 Referência: 000 Carga Horária: 40H
 Un. Adm: (195693) HOSP REGIONAL DE SORRISO
 A Partir de: 01/10/2023 Até31/10/2023
 Qtde Plantões: 14

Processo N.: SES-PRO-2023/73782
 Nome: (320618/1) MARLENE CAVALCANTI VEIGA
 Cargo/Função: (12036) NIVEL SUPERIOR ASSISTENCIAL
 Referência: 000 Carga Horária: 30H
 Un. Adm: (195693) HOSP REGIONAL DE SORRISO
 A Partir de: 03/10/2023 Até27/10/2023
 Qtde Plantões: 10

Processo N.: SES-PRO-2023/72806
 Nome: (106835/1) MARLI BAUEMANN
 Cargo/Função: (4946) PROFIS TEC NIV MEDIO SERV SAUDE
 SUS
 Referência: D-007 Carga Horária: 40H
 Un. Adm: (195693) HOSP REGIONAL DE SORRISO
 A Partir de: 01/10/2023 Até31/10/2023
 Qtde Plantões: 13

Processo N.: SES-PRO-2023/80372
 Nome: (106835/1) MARLI BAUERMANN
 Cargo/Função: (4946) PROFIS TEC NIV MEDIO SERV SAUDE
 SUS
 Referência: D-007 Carga Horária: 40H
 Un. Adm: (195693) HOSP REGIONAL DE SORRISO
 A Partir de: 02/11/2023 Até30/11/2023
 Qtde Plantões: 14

Processo N.: SES-PRO-2023/76460
 Nome: (306025/2) MARLY DOS SANTOS COTA
 Cargo/Função: (12038) NIVEL TECNICO ASSISTENCIAL
 Referência: 000 Carga Horária: 40H
 Un. Adm: (195693) HOSP REGIONAL DE SORRISO
 A Partir de: 01/10/2023 Até28/10/2023
 Qtde Plantões: 14

Processo N.: SES-PRO-2023/76460
 Nome: (110336/9) MARTA LUISA BENVENUTTI
 Cargo/Função: (12038) NIVEL TECNICO ASSISTENCIAL
 Referência: 000 Carga Horária: 40H
 Un. Adm: (195693) HOSP REGIONAL DE SORRISO
 A Partir de: 01/10/2023 Até29/10/2023
 Qtde Plantões: 14

Processo N.: SES-PRO-2023/75154
 Nome: (299790/3) MATEUS CECHETTI ZANATTA
 Cargo/Função: (12036) NIVEL SUPERIOR ASSISTENCIAL
 Referência: 000 Carga Horária: 40H
 Un. Adm: (195693) HOSP REGIONAL DE SORRISO
 A Partir de: 02/10/2023 Até30/10/2023
 Qtde Plantões: 14

Processo N.: SES-PRO-2023/77728
 Nome: (95346/1) MAURA NUNES SILVA
 Cargo/Função: (4946) PROFIS TEC NIV MEDIO SERV SAUDE
 SUS
 Referência: D-008 Carga Horária: 40H
 Un. Adm: (195685) HOSP REGIONAL RONDONOPOLIS IRMA
 ELZA GIOVANELLA
 A Partir de: 02/08/2023 Até29/08/2023
 Qtde Plantões: 13

Processo N.: SES-PRO-2023/79703
 Nome: (94034/1) MAURINA FERNANDES DOS SANTOS
 Cargo/Função: (4989) PROFIS APOIO SERV SAUDE SUS
 Referência: D-008 Carga Horária: 40H
 Un. Adm: (195707) HOSP REGIONAL DR ANTONIO CARLOS
 SOUTO FONTES
 A Partir de: 01/11/2023 Até29/11/2023
 Qtde Plantões: 13

Processo N.: SES-PRO-2023/76460
 Nome: (327825/1) MAYARA DE FRANCA MESQUITA
 Cargo/Função: (12038) NIVEL TECNICO ASSISTENCIAL
 Referência: 000 Carga Horária: 40H
 Un. Adm: (195693) HOSP REGIONAL DE SORRISO
 A Partir de: 02/10/2023 Até30/10/2023
 Qtde Plantões: 13

Processo N.: SES-PRO-2023/76460
 Nome: (296775/2) MAYRLA DE FRANCA REINERI
 Cargo/Função: (12038) NIVEL TECNICO ASSISTENCIAL
 Referência: 000 Carga Horária: 40H
 Un. Adm: (195693) HOSP REGIONAL DE SORRISO
 A Partir de: 01/10/2023 Até13/10/2023
 Qtde Plantões: 7

Processo N.: SES-PRO-2023/76557
 Nome: (296775/3) MAYRLA DE FRANCA REINERI
 Cargo/Função: (12038) NIVEL TECNICO ASSISTENCIAL
 Referência: 000 Carga Horária: 40H
 Un. Adm: (195693) HOSP REGIONAL DE SORRISO
 A Partir de: 17/10/2023 Até31/10/2023
 Qtde Plantões: 6

Processo N.: SES-PRO-2023/79749
 Nome: (93159/1) MELISSA DE FATIMA CZARNOBAY
 Cargo/Função: (4946) PROFIS TEC NIV MEDIO SERV SAUDE
 SUS
 Referência: D-008 Carga Horária: 40H
 Un. Adm: (195693) HOSP REGIONAL DE SORRISO
 A Partir de: 01/11/2023 Até29/11/2023
 Qtde Plantões: 14

Processo N.: SES-PRO-2023/81207
 Nome: (322460/1) MICHAEL WILLIAM CANAVARROS MONTEIRO
 Cargo/Função: (12054) CONDUTOR DE AMBULANCIA
 Referência: 000 Carga Horária: 40H
 Un. Adm: (197041) COORD DO SERVICO DE ATEND MOVEL DE
 URGENCIA SAMU
 A Partir de: 03/11/2023 Até30/11/2023
 Qtde Plantões: 13

Processo N.: SES-PRO-2023/75154
 Nome: (296908/2) MICHELA TATIANE DE SOUZA PAPADIUK
 Cargo/Função: (12036) NIVEL SUPERIOR ASSISTENCIAL
 Referência: 000 Carga Horária: 40H
 Un. Adm: (195693) HOSP REGIONAL DE SORRISO
 A Partir de: 03/10/2023 Até31/10/2023
 Qtde Plantões: 8

Processo N.: SES-PRO-2023/76460
 Nome: (281073/2) MICHELE DE ANDRADE DE SENA
 Cargo/Função: (12038) NIVEL TECNICO ASSISTENCIAL
 Referência: 000 Carga Horária: 40H
 Un. Adm: (195693) HOSP REGIONAL DE SORRISO
 A Partir de: 02/10/2023 Até30/10/2023
 Qtde Plantões: 14

Processo N.: SES-PRO-2023/64761
 Nome: (292408/3) MICHELE SANTOS MUNIZ
 Cargo/Função: (12036) NIVEL SUPERIOR ASSISTENCIAL
 Referência: 000 Carga Horária: 40H
 Un. Adm: (195685) HOSP REGIONAL RONDONOPOLIS IRMA
 ELZA GIOVANELLA
 A Partir de: 01/09/2023 Até28/09/2023
 Qtde Plantões: 14

Processo N.: SES-PRO-2023/75239
 Nome: (289338/4) MICHELLE NUNES DE PAULA BARBOSA
 Cargo/Função: (12038) NIVEL TECNICO ASSISTENCIAL
 Referência: 000 Carga Horária: 40H
 Un. Adm: (198544) SUPERINT DE ENFERMAGEM
 A Partir de: 06/10/2023 Até30/10/2023
 Qtde Plantões: 10

Processo N.: SES-PRO-2023/72310
 Nome: (203128/4) MIRIA DE OLIVEIRA
 Cargo/Função: (12038) NIVEL TECNICO ASSISTENCIAL
 Referência: 000 Carga Horária: 40H
 Un. Adm: (198544) SUPERINT DE ENFERMAGEM
 A Partir de: 02/10/2023 Até30/10/2023
 Qtde Plantões: 14

Processo N.: SES-PRO-2023/75154
 Nome: (319360/1) MIRIAM BATISTA MARINHO
 Cargo/Função: (12036) NIVEL SUPERIOR ASSISTENCIAL
 Referência: 000 Carga Horária: 40H
 Un. Adm: (195693) HOSP REGIONAL DE SORRISO
 A Partir de: 02/10/2023 Até28/10/2023
 Qtde Plantões: 14

Processo N.: SES-PRO-2023/72820
 Nome: (327800/1) MIRIAM METELO BARBOSA
 Cargo/Função: (12044) NIVEL MEDIO ADMINISTRATIVO
 Referência: 000 Carga Horária: 40H
 Un. Adm: (195758) HOSP ESTADUAL LOUSITE FERREIRA DA
 SILVA
 A Partir de: 01/10/2023 Até29/10/2023
 Qtde Plantões: 13

Processo N.: SES-PRO-2023/74354
 Nome: (296607/3) MIRIAN MARIA DE OLIVEIRA
 Cargo/Função: (12040) NIVEL AUXILIAR ASSISTENCIAL
 Referência: 000 Carga Horária: 40H
 Un. Adm: (195693) HOSP REGIONAL DE SORRISO
 A Partir de: 02/10/2023 Até30/10/2023
 Qtde Plantões: 13

Processo N.: SES-PRO-2023/75934
 Nome: (68288/4) MORISON GRECO MENEZES
 Cargo/Função: (4912) PROFIS TEC NIV SUPERIOR SERV SAUDE
 SUS
 Referência: B-007 Carga Horária: 40H
 Un. Adm: (195715) HOSP REGIONAL DE COLIDER
 A Partir de: 02/10/2023 Até30/10/2023
 Qtde Plantões: 13

Processo N.: SES-PRO-2023/78718
 Nome: (103012/2) NADIR MARIA METZNER
 Cargo/Função: (4912) PROFIS TEC NIV SUPERIOR SERV SAUDE
SUS
 Referência: D-007 Carga Horária: 30H
 Un. Adm: (197246) COORD DE APOIO TECNICO DO CIAPS
 A Partir de: 01/11/2023 Até27/11/2023
 Qtde Plantões: 10

Processo N.: SES-PRO-2023/72050
 Nome: (300461/2) NAIR RICARDO DE SOUZA FREITAS
 Cargo/Função: (12050) NIVEL FUNDAMENTAL
 Referência: 000 Carga Horária: 40H
 Un. Adm: (198544) SUPERINT DE ENFERMAGEM
 A Partir de: 02/10/2023 Até30/10/2023
 Qtde Plantões: 14

Processo N.: SES-PRO-2023/64761
 Nome: (324302/1) NAJELA LAURA SCHIRMER
 Cargo/Função: (12036) NIVEL SUPERIOR ASSISTENCIAL
 Referência: 000 Carga Horária: 40H
 Un. Adm: (195685) HOSP REGIONAL RONDONOPOLIS IRMA
ELZA GIOVANELLA
 A Partir de: 01/09/2023 Até29/09/2023
 Qtde Plantões: 14

Processo N.: SES-PRO-2023/72050
 Nome: (300462/2) NAYANE MARQUES LEANDRO
 Cargo/Função: (12050) NIVEL FUNDAMENTAL
 Referência: 000 Carga Horária: 40H
 Un. Adm: (198544) SUPERINT DE ENFERMAGEM
 A Partir de: 01/10/2023 Até31/10/2023
 Qtde Plantões: 13

Processo N.: SES-PRO-2023/75239
 Nome: (328842/1) NAYARA DA SILVA RODRIGUES
 Cargo/Função: (12038) NIVEL TECNICO ASSISTENCIAL
 Referência: 000 Carga Horária: 40H
 Un. Adm: (198544) SUPERINT DE ENFERMAGEM
 A Partir de: 01/10/2023 Até31/10/2023
 Qtde Plantões: 14

Processo N.: SES-PRO-2023/76460
 Nome: (77756/9) NEIDE BREZOLIN CIMI
 Cargo/Função: (12038) NIVEL TECNICO ASSISTENCIAL
 Referência: 000 Carga Horária: 40H
 Un. Adm: (195693) HOSP REGIONAL DE SORRISO
 A Partir de: 02/10/2023 Até30/10/2023
 Qtde Plantões: 14

Processo N.: SES-PRO-2023/78718
 Nome: (70593/3) NEIDE VERA PRADO DA SILVA
 Cargo/Função: (4912) PROFIS TEC NIV SUPERIOR SERV SAUDE
SUS
 Referência: C-007 Carga Horária: 30H
 Un. Adm: (197246) COORD DE APOIO TECNICO DO CIAPS
 A Partir de: 03/11/2023 Até19/11/2023
 Qtde Plantões: 5

Processo N.: SES-PRO-2023/74323
 Nome: (43829/2) NEUSA APARECIDA DE ABREU
 Cargo/Função: (4946) PROFIS TEC NIV MEDIO SERV SAUDE
SUS
 Referência: D-011 Carga Horária: 40H
 Un. Adm: (195693) HOSP REGIONAL DE SORRISO
 A Partir de: 01/10/2023 Até31/10/2023
 Qtde Plantões: 13

Processo N.: SES-PRO-2023/74323
 Nome: (86208/1) NEUSA DE SOUZA COUTINHO
 Cargo/Função: (4946) PROFIS TEC NIV MEDIO SERV SAUDE
SUS
 Referência: D-008 Carga Horária: 30H
 Un. Adm: (195693) HOSP REGIONAL DE SORRISO
 A Partir de: 09/10/2023 Até27/10/2023
 Qtde Plantões: 9

Processo N.: SES-PRO-2023/79703
 Nome: (94055/1) NEUZA DE ARRUDA RODRIGUES
 Cargo/Função: (4989) PROFIS APOIO SERV SAUDE SUS
 Referência: D-008 Carga Horária: 40H
 Un. Adm: (195707) HOSP REGIONAL DR ANTONIO CARLOS
SOUTO FONTES
 A Partir de: 04/11/2023 Até30/11/2023
 Qtde Plantões: 14

Processo N.: SES-PRO-2023/81207
 Nome: (299713/2) NIKKI GIOVANNI SOUZA ARRUDA
 Cargo/Função: (12054) CONDUTOR DE AMBULANCIA
 Referência: 000 Carga Horária: 40H
 Un. Adm: (197041) COORD DO SERVICO DE ATEND MOVEL DE
URGENCIA SAMU
 A Partir de: 02/11/2023 Até27/11/2023
 Qtde Plantões: 14

Processo N.: SES-PRO-2023/72795
 Nome: (106794/1) NILCEIA AUXILIADORA DE SOUZA
 Cargo/Função: (4912) PROFIS TEC NIV SUPERIOR SERV SAUDE
SUS
 Referência: D-007 Carga Horária: 40H
 Un. Adm: (195707) HOSP REGIONAL DR ANTONIO CARLOS
SOUTO FONTES
 A Partir de: 02/10/2023 Até24/10/2023
 Qtde Plantões: 13

Processo N.: SES-PRO-2023/76460
 Nome: (328689/1) NILVA DE BRITO
 Cargo/Função: (12038) NIVEL TECNICO ASSISTENCIAL
 Referência: 000 Carga Horária: 40H
 Un. Adm: (195693) HOSP REGIONAL DE SORRISO
 A Partir de: 02/10/2023 Até30/10/2023
 Qtde Plantões: 14

Processo N.: SES-PRO-2023/76460
 Nome: (124221/8) NOEMA IZABEL FERREIRA FRANCA
 Cargo/Função: (12038) NIVEL TECNICO ASSISTENCIAL
 Referência: 000 Carga Horária: 40H
 Un. Adm: (195693) HOSP REGIONAL DE SORRISO
 A Partir de: 02/10/2023 Até30/10/2023
 Qtde Plantões: 13

Processo N.: SES-PRO-2023/80537
 Nome: (299313/2) ODIL BISPO DA SILVA
 Cargo/Função: (12044) NIVEL MEDIO ADMINISTRATIVO
 Referência: 000 Carga Horária: 40H
 Un. Adm: (224278) SUP ADMINISTRATIVA E FINANCEIRA
 A Partir de: 01/11/2023 Até29/11/2023
 Qtde Plantões: 14

Processo N.: SES-PRO-2023/76460
 Nome: (242400/3) OLAIR FERREIRA GORGES
 Cargo/Função: (12038) NIVEL TECNICO ASSISTENCIAL
 Referência: 000 Carga Horária: 40H
 Un. Adm: (195693) HOSP REGIONAL DE SORRISO
 A Partir de: 02/10/2023 Até10/10/2023
 Qtde Plantões: 5

Processo N.: SES-PRO-2023/76557
 Nome: (242400/4) OLAIR FERREIRA GORGES
 Cargo/Função: (12038) NIVEL TECNICO ASSISTENCIAL
 Referência: 000 Carga Horária: 40H
 Un. Adm: (195693) HOSP REGIONAL DE SORRISO
 A Partir de: 17/10/2023 Até28/10/2023
 Qtde Plantões: 7

Processo N.: SES-PRO-2023/76460
 Nome: (328914/1) ONEILA DIAS CAMPOS
 Cargo/Função: (12038) NIVEL TECNICO ASSISTENCIAL
 Referência: 000 Carga Horária: 40H
 Un. Adm: (195693) HOSP REGIONAL DE SORRISO
 A Partir de: 01/10/2023 Até31/10/2023
 Qtde Plantões: 14

Processo N.: SES-PRO-2023/71384
 Nome: (300176/2) ORIANA MIRANDA DE FRANCA
 Cargo/Função: (12036) NIVEL SUPERIOR ASSISTENCIAL
 Referência: 000 Carga Horária: 30H
 Un. Adm: (195758) HOSP ESTADUAL LOUSITE FERREIRA DA
SILVA
 A Partir de: 02/10/2023 Até31/10/2023
 Qtde Plantões: 10

Processo N.: SES-PRO-2023/75154
 Nome: (280938/4) OSEIAS DA SILVA DALLABARBA
 Cargo/Função: (12036) NIVEL SUPERIOR ASSISTENCIAL
 Referência: 000 Carga Horária: 40H
 Un. Adm: (195693) HOSP REGIONAL DE SORRISO
 A Partir de: 01/10/2023 Até31/10/2023
 Qtde Plantões: 14

Processo N.: SES-PRO-2023/73750

Nome: (298623/2) OSMEIRE DE OLIVEIRA ROBLES
Cargo/Função: (12036) NIVEL SUPERIOR ASSISTENCIAL
Referência: 000 Carga Horária: 40H
Un. Adm: (136620) GER DE ANALISES DE VIGILANCIA
EPIDEMIOLOGICA
A Partir de: 01/10/2023 Até31/10/2023
Qtde Plantões: 14

Processo N.: SES-PRO-2023/80537

Nome: (322308/1) PAMELA CHRISTINE DE SOUZA MOREIRA
Cargo/Função: (12044) NIVEL MEDIO ADMINISTRATIVO
Referência: 000 Carga Horária: 40H
Un. Adm: (224278) SUP ADMINISTRATIVA E FINANCEIRA
A Partir de: 01/11/2023 Até29/11/2023
Qtde Plantões: 14

Processo N.: SES-PRO-2023/72019

Nome: (122099/1) PATRICIA BOTELHO SOARES DOS ANJOS
Cargo/Função: (4912) PROFIS TEC NIV SUPERIOR SERV SAUDE
SUS
Referência: D-007 Carga Horária: 40H
Un. Adm: (195758) HOSP ESTADUAL LOUSITE FERREIRA DA
SILVA
A Partir de: 01/10/2023 Até31/10/2023
Qtde Plantões: 14

Processo N.: SES-PRO-2023/73782

Nome: (305978/2) PATRICIA CORREIA FERREIRA
Cargo/Função: (12036) NIVEL SUPERIOR ASSISTENCIAL
Referência: 000 Carga Horária: 30H
Un. Adm: (195693) HOSP REGIONAL DE SORRISO
A Partir de: 18/10/2023 Até30/10/2023
Qtde Plantões: 6

Processo N.: SES-PRO-2023/80537

Nome: (295414/3) PATRICIA VALERIA SOUSA DO NASCIMENTO
Cargo/Função: (12044) NIVEL MEDIO ADMINISTRATIVO
Referência: 000 Carga Horária: 40H
Un. Adm: (224278) SUP ADMINISTRATIVA E FINANCEIRA
A Partir de: 02/11/2023 Até30/11/2023
Qtde Plantões: 14

Processo N.: SES-PRO-2023/64761

Nome: (318285/1) PAULA JANAINA DE ALMEIDA SANTOS
Cargo/Função: (12036) NIVEL SUPERIOR ASSISTENCIAL
Referência: 000 Carga Horária: 40H
Un. Adm: (195685) HOSP REGIONAL RONDONOPOLIS IRMA
ELZA GIOVANELLA
A Partir de: 01/09/2023 Até29/09/2023
Qtde Plantões: 13

Processo N.: SES-PRO-2023/64761

Nome: (291741/4) PAULO HENRIQUE NASCIMENTO CAMPOS
Cargo/Função: (12036) NIVEL SUPERIOR ASSISTENCIAL
Referência: 000 Carga Horária: 40H
Un. Adm: (195685) HOSP REGIONAL RONDONOPOLIS IRMA
ELZA GIOVANELLA
A Partir de: 02/09/2023 Até28/09/2023
Qtde Plantões: 12

Processo N.: SES-PRO-2023/72820

Nome: (300454/3) PAULO OLIVEIRA DA SILVA
Cargo/Função: (12044) NIVEL MEDIO ADMINISTRATIVO
Referência: 000 Carga Horária: 40H
Un. Adm: (195758) HOSP ESTADUAL LOUSITE FERREIRA DA
SILVA
A Partir de: 02/10/2023 Até28/10/2023
Qtde Plantões: 14

Processo N.: SES-PRO-2023/72820

Nome: (283767/3) PAULO RODRIGUES DA SILVA
Cargo/Função: (12044) NIVEL MEDIO ADMINISTRATIVO
Referência: 000 Carga Horária: 40H
Un. Adm: (195758) HOSP ESTADUAL LOUSITE FERREIRA DA
SILVA
A Partir de: 02/10/2023 Até30/10/2023
Qtde Plantões: 13

Processo N.: SES-PRO-2023/75154

Nome: (304201/3) QUELLI FERREIRA
Cargo/Função: (12036) NIVEL SUPERIOR ASSISTENCIAL
Referência: 000 Carga Horária: 40H
Un. Adm: (195693) HOSP REGIONAL DE SORRISO
A Partir de: 01/10/2023 Até31/10/2023
Qtde Plantões: 13

Processo N.: SES-PRO-2023/71941

Nome: (304846/2) RAFAEL ALMEIDA MONTEIRO
Cargo/Função: (12050) NIVEL FUNDAMENTAL
Referência: 000 Carga Horária: 40H
Un. Adm: (195758) HOSP ESTADUAL LOUSITE FERREIRA DA
SILVA
A Partir de: 02/10/2023 Até30/10/2023
Qtde Plantões: 13

Processo N.: SES-PRO-2023/81207

Nome: (232544/4) RAFAEL DA SILVA
Cargo/Função: (12054) CONDUCTOR DE AMBULANCIA
Referência: 000 Carga Horária: 40H
Un. Adm: (197041) COORD DO SERVICO DE ATEND MOVEL DE
URGENCIA SAMU
A Partir de: 01/11/2023 Até29/11/2023
Qtde Plantões: 13

Processo N.: SES-PRO-2023/75154

Nome: (319728/1) RAFAEL RICHTER
Cargo/Função: (12036) NIVEL SUPERIOR ASSISTENCIAL
Referência: 000 Carga Horária: 40H
Un. Adm: (195693) HOSP REGIONAL DE SORRISO
A Partir de: 03/10/2023 Até19/10/2023
Qtde Plantões: 8

Processo N.: SES-PRO-2023/76460

Nome: (296562/3) RAIMUNDA MARIA DA SILVA FREITAS
Cargo/Função: (12038) NIVEL TECNICO ASSISTENCIAL
Referência: 000 Carga Horária: 40H
Un. Adm: (195693) HOSP REGIONAL DE SORRISO
A Partir de: 01/10/2023 Até31/10/2023
Qtde Plantões: 14

Processo N.: SES-PRO-2023/76460

Nome: (296484/2) RAIMUNDA NONATA SALES DA SILVA
Cargo/Função: (12038) NIVEL TECNICO ASSISTENCIAL
Referência: 000 Carga Horária: 40H
Un. Adm: (195693) HOSP REGIONAL DE SORRISO
A Partir de: 02/10/2023 Até14/10/2023
Qtde Plantões: 6

Processo N.: SES-PRO-2023/76557

Nome: (296484/3) RAIMUNDA NONATA SALES DA SILVA
Cargo/Função: (12038) NIVEL TECNICO ASSISTENCIAL
Referência: 000 Carga Horária: 40H
Un. Adm: (195693) HOSP REGIONAL DE SORRISO
A Partir de: 16/10/2023 Até30/10/2023
Qtde Plantões: 7

Processo N.: SES-PRO-2023/74323

Nome: (90058/1) RAIMUNDA OSORIO DA SILVA
Cargo/Função: (4946) PROFIS TEC NIV MEDIO SERV SAUDE
SUS
Referência: D-008 Carga Horária: 40H
Un. Adm: (195693) HOSP REGIONAL DE SORRISO
A Partir de: 04/10/2023 Até30/10/2023
Qtde Plantões: 13

Processo N.: SES-PRO-2023/76460

Nome: (305700/2) RAQUEL LIMA DA SILVA
Cargo/Função: (12038) NIVEL TECNICO ASSISTENCIAL
Referência: 000 Carga Horária: 40H
Un. Adm: (195693) HOSP REGIONAL DE SORRISO
A Partir de: 02/10/2023 Até30/10/2023
Qtde Plantões: 13

Processo N.: SES-PRO-2023/75239

Nome: (144747/7) RAYNER HENRIQUE DE ARAUJO
Cargo/Função: (12038) NIVEL TECNICO ASSISTENCIAL
Referência: 000 Carga Horária: 40H
Un. Adm: (198544) SUPERINT DE ENFERMAGEM
A Partir de: 02/10/2023 Até30/10/2023
Qtde Plantões: 14

Processo N.: SES-PRO-2023/74354

Nome: (320663/1) REBECA MARIA LIMA DE BONA
Cargo/Função: (12040) NIVEL AUXILIAR ASSISTENCIAL
Referência: 000 Carga Horária: 40H
Un. Adm: (195693) HOSP REGIONAL DE SORRISO
A Partir de: 02/10/2023 Até30/10/2023
Qtde Plantões: 13

Processo N.: SES-PRO-2023/64761
 Nome: (320275/1) REGIANE NOVAIS DA SILVA REIS
 Cargo/Função: (12036) NIVEL SUPERIOR ASSISTENCIAL
 Referência: 000 Carga Horária: 40H
 Un. Adm: (195685) HOSP REGIONAL RONDONOPOLIS IRMA
 ELZA GIOVANELLA
 A Partir de: 02/09/2023 Até30/09/2023
 Qtde Plantões: 12

Processo N.: SES-PRO-2023/64761
 Nome: (125536/6) REGINA AMARAL DE QUEIROZ
 Cargo/Função: (12036) NIVEL SUPERIOR ASSISTENCIAL
 Referência: 000 Carga Horária: 40H
 Un. Adm: (195685) HOSP REGIONAL RONDONOPOLIS IRMA
 ELZA GIOVANELLA
 A Partir de: 01/09/2023 Até27/09/2023
 Qtde Plantões: 13

Processo N.: SES-PRO-2023/76460
 Nome: (281888/6) REGINA CRISTINA COSTA
 Cargo/Função: (12038) NIVEL TECNICO ASSISTENCIAL
 Referência: 000 Carga Horária: 40H
 Un. Adm: (195693) HOSP REGIONAL DE SORRISO
 A Partir de: 02/10/2023 Até30/10/2023
 Qtde Plantões: 13

Processo N.: SES-PRO-2023/78090
 Nome: (281389/4) REINALDO DE SOUZA MOREIRA
 Cargo/Função: (12050) NIVEL FUNDAMENTAL
 Referência: 000 Carga Horária: 40H
 Un. Adm: (195731) HOSP REGIONAL DE ALTA FLORESTA
 ALBERT SABIN
 A Partir de: 01/11/2023 Até29/11/2023
 Qtde Plantões: 14

Processo N.: SES-PRO-2023/72820
 Nome: (320815/1) RENAN MARCOS GUIMARAES
 Cargo/Função: (12044) NIVEL MEDIO ADMINISTRATIVO
 Referência: 000 Carga Horária: 40H
 Un. Adm: (195758) HOSP ESTADUAL LOUSITE FERREIRA DA
 SILVA
 A Partir de: 02/10/2023 Até30/10/2023
 Qtde Plantões: 14

Processo N.: SES-PRO-2023/72770
 Nome: (95170/1) RILDA DE LIMA ALVES
 Cargo/Função: (4989) PROFIS APOIO SERV SAUDE SUS
 Referência: D-008 Carga Horária: 40H
 Un. Adm: (198544) SUPERINT DE ENFERMAGEM
 A Partir de: 01/10/2023 Até31/10/2023
 Qtde Plantões: 14

Processo N.: SES-PRO-2023/78810
 Nome: (72543/3) RITA DE CASSIA SILVA DESIDERIO CUTIARO
 Cargo/Função: (4912) PROFIS TEC NIV SUPERIOR SERV SAUDE
 SUS
 Referência: D-008 Carga Horária: 30H
 Un. Adm: (197246) COORD DE APOIO TECNICO DO CIAPS
 A Partir de: 01/11/2023 Até28/11/2023
 Qtde Plantões: 10

Processo N.: SES-PRO-2023/75154
 Nome: (281529/4) RITA ROCHA OLIVEIRA DA SILVA
 Cargo/Função: (12036) NIVEL SUPERIOR ASSISTENCIAL
 Referência: 000 Carga Horária: 40H
 Un. Adm: (195693) HOSP REGIONAL DE SORRISO
 A Partir de: 02/10/2023 Até30/10/2023
 Qtde Plantões: 14

Processo N.: SES-PRO-2023/73782
 Nome: (304196/3) RITIELE MAIRA SOUZA
 Cargo/Função: (12036) NIVEL SUPERIOR ASSISTENCIAL
 Referência: 000 Carga Horária: 30H
 Un. Adm: (195693) HOSP REGIONAL DE SORRISO
 A Partir de: 18/10/2023 Até27/10/2023
 Qtde Plantões: 6

Processo N.: SES-PRO-2023/64761
 Nome: (299505/3) RIVANA GOMES LIRA DOS SANTOS
 Cargo/Função: (12036) NIVEL SUPERIOR ASSISTENCIAL
 Referência: 000 Carga Horária: 40H
 Un. Adm: (195685) HOSP REGIONAL RONDONOPOLIS IRMA
 ELZA GIOVANELLA
 A Partir de: 04/09/2023 Até30/09/2023
 Qtde Plantões: 13

Processo N.: SES-PRO-2023/78705
 Nome: (63756/1) ROBERIO CARLOS DE ABREU
 Cargo/Função: (4989) PROFIS APOIO SERV SAUDE SUS
 Referência: D-009 Carga Horária: 40H
 Un. Adm: (191078) COORD DE APOIO ADMINISTRATIVO DO
 CIAPS
 A Partir de: 02/11/2023 Até30/11/2023
 Qtde Plantões: 14

Processo N.: SES-PRO-2023/81207
 Nome: (289362/3) RODRIGO ALEXANDRE DA SILVA
 Cargo/Função: (12054) CONDUTOR DE AMBULANCIA
 Referência: 000 Carga Horária: 40H
 Un. Adm: (197041) COORD DO SERVICO DE ATEND MOVEL DE
 URGENCIA SAMU
 A Partir de: 02/11/2023 Até30/11/2023
 Qtde Plantões: 14

Processo N.: SES-PRO-2023/81207
 Nome: (319962/1) RODRIGO DA SILVA
 Cargo/Função: (12054) CONDUTOR DE AMBULANCIA
 Referência: 000 Carga Horária: 40H
 Un. Adm: (197041) COORD DO SERVICO DE ATEND MOVEL DE
 URGENCIA SAMU
 A Partir de: 01/11/2023 Até29/11/2023
 Qtde Plantões: 14

Processo N.: SES-PRO-2023/81207
 Nome: (232565/4) RODRIGO MARTINS FREDERICO
 Cargo/Função: (12054) CONDUTOR DE AMBULANCIA
 Referência: 000 Carga Horária: 40H
 Un. Adm: (197041) COORD DO SERVICO DE ATEND MOVEL DE
 URGENCIA SAMU
 A Partir de: 01/11/2023 Até30/11/2023
 Qtde Plantões: 14

Processo N.: SES-PRO-2023/74354
 Nome: (331766/1) ROMAURA RODRIGUES ROCHA
 Cargo/Função: (12040) NIVEL AUXILIAR ASSISTENCIAL
 Referência: 000 Carga Horária: 40H
 Un. Adm: (195693) HOSP REGIONAL DE SORRISO
 A Partir de: 16/10/2023 Até30/10/2023
 Qtde Plantões: 8

Processo N.: SES-PRO-2023/81207
 Nome: (232509/4) RONALDO APARECIDO ROCHA ORNELAS
 Cargo/Função: (12054) CONDUTOR DE AMBULANCIA
 Referência: 000 Carga Horária: 40H
 Un. Adm: (197041) COORD DO SERVICO DE ATEND MOVEL DE
 URGENCIA SAMU
 A Partir de: 01/11/2023 Até29/11/2023
 Qtde Plantões: 14

Processo N.: SES-PRO-2023/72805
 Nome: (39591/2) RONALDO LUIZ MARQUES
 Cargo/Função: (4912) PROFIS TEC NIV SUPERIOR SERV SAUDE
 SUS
 Referência: D-008 Carga Horária: 40H
 Un. Adm: (195707) HOSP REGIONAL DR ANTONIO CARLOS
 SOUTO FONTES
 A Partir de: 01/10/2023 Até30/10/2023
 Qtde Plantões: 12

Processo N.: SES-PRO-2023/74022
 Nome: (281829/3) RONALDO MOTA COSTA
 Cargo/Função: (12046) NIVEL FUNDAMENTAL ADMINISTRATIVO
 Referência: 000 Carga Horária: 40H
 Un. Adm: (198544) SUPERINT DE ENFERMAGEM
 A Partir de: 04/10/2023 Até30/10/2023
 Qtde Plantões: 13

Processo N.: SES-PRO-2023/76460
 Nome: (296487/2) RONEZIA MARIA DE SOUSA SILVA
 Cargo/Função: (12038) NIVEL TECNICO ASSISTENCIAL
 Referência: 000 Carga Horária: 40H
 Un. Adm: (195693) HOSP REGIONAL DE SORRISO
 A Partir de: 01/10/2023 Até31/10/2023
 Qtde Plantões: 14

Processo N.: SES-PRO-2023/81207
 Nome: (323004/1) RONIE SERGIO AMANCIO DA SILVA
 Cargo/Função: (12054) CONDUTOR DE AMBULANCIA
 Referência: 000 Carga Horária: 40H
 Un. Adm: (197041) COORD DO SERVICO DE ATEND MOVEL DE
 URGENCIA SAMU
 A Partir de: 02/11/2023 Até30/11/2023
 Qtde Plantões: 14

Processo N.: SES-PRO-2023/80537

Nome: (329193/1) RONILDES JESUS DE MOURA PADILHA
Cargo/Função: (12044) NIVEL MEDIO ADMINISTRATIVO
Referência: 000 Carga Horária: 40H
Un. Adm: (224260) HOSP ESTADUAL SANTA CASA
A Partir de: 02/11/2023 Até30/11/2023
Qtde Plantões: 14

Processo N.: SES-PRO-2023/72027

Nome: (330026/1) RONNIE VON DE ARCANJO
Cargo/Função: (12046) NIVEL FUNDAMENTAL ADMINISTRATIVO
Referência: 000 Carga Horária: 40H
Un. Adm: (195758) HOSP ESTADUAL LOUSITE FERREIRA DA SILVA
A Partir de: 02/10/2023 Até30/10/2023
Qtde Plantões: 14

Processo N.: SES-PRO-2023/79703

Nome: (93997/1) ROSA HELENA MASJIONE
Cargo/Função: (4989) PROFIS APOIO SERV SAUDE SUS
Referência: D-008 Carga Horária: 40H
Un. Adm: (195707) HOSP REGIONAL DR ANTONIO CARLOS SOUTO FONTES
A Partir de: 02/11/2023 Até30/11/2023
Qtde Plantões: 14

Processo N.: SES-PRO-2023/72050

Nome: (281416/3) ROSA PINHEIRO
Cargo/Função: (12050) NIVEL FUNDAMENTAL
Referência: 000 Carga Horária: 40H
Un. Adm: (198544) SUPERINT DE ENFERMAGEM
A Partir de: 01/10/2023 Até27/10/2023
Qtde Plantões: 14

Processo N.: SES-PRO-2023/76460

Nome: (326857/1) ROSALINA BRIGIDA DE CAMARGO
Cargo/Função: (12038) NIVEL TECNICO ASSISTENCIAL
Referência: 000 Carga Horária: 40H
Un. Adm: (195693) HOSP REGIONAL DE SORRISO
A Partir de: 01/10/2023 Até29/10/2023
Qtde Plantões: 14

Processo N.: SES-PRO-2023/74354

Nome: (289423/8) ROSANA DE AZEVEDO GOMES
Cargo/Função: (12040) NIVEL AUXILIAR ASSISTENCIAL
Referência: 000 Carga Horária: 40H
Un. Adm: (195693) HOSP REGIONAL DE SORRISO
A Partir de: 02/10/2023 Até30/10/2023
Qtde Plantões: 13

Processo N.: SES-PRO-2023/76460

Nome: (305701/2) ROSANA MARIA DE JESUS
Cargo/Função: (12038) NIVEL TECNICO ASSISTENCIAL
Referência: 000 Carga Horária: 40H
Un. Adm: (195693) HOSP REGIONAL DE SORRISO
A Partir de: 02/10/2023 Até30/10/2023
Qtde Plantões: 13

Processo N.: SES-PRO-2023/64761

Nome: (293321/4) ROSANA MENDES DA SILVA
Cargo/Função: (12036) NIVEL SUPERIOR ASSISTENCIAL
Referência: 000 Carga Horária: 40H
Un. Adm: (195685) HOSP REGIONAL RONDONOPOLIS IRMA ELZA GIOVANELLA
A Partir de: 06/09/2023 Até30/09/2023
Qtde Plantões: 13

Processo N.: SES-PRO-2023/78076

Nome: (332285/1) ROSANE APARECIDA DE CAMARGO REFATTI
Cargo/Função: (12036) NIVEL SUPERIOR ASSISTENCIAL
Referência: 000 Carga Horária: 30H
Un. Adm: (195731) HOSP REGIONAL DE ALTA FLORESTA ALBERT SABIN
A Partir de: 01/11/2023 Até28/11/2023
Qtde Plantões: 10

Processo N.: SES-PRO-2023/76460

Nome: (256252/7) ROSANE SILVA DE CAMPOS
Cargo/Função: (12038) NIVEL TECNICO ASSISTENCIAL
Referência: 000 Carga Horária: 40H
Un. Adm: (195693) HOSP REGIONAL DE SORRISO
A Partir de: 02/10/2023 Até30/10/2023
Qtde Plantões: 14

Processo N.: SES-PRO-2023/75154

Nome: (205930/8) ROSANGELA FERREIRA DE SOUZA VIEIRA DA SILVA
Cargo/Função: (12036) NIVEL SUPERIOR ASSISTENCIAL
Referência: 000 Carga Horária: 40H
Un. Adm: (195693) HOSP REGIONAL DE SORRISO
A Partir de: 02/10/2023 Até14/10/2023
Qtde Plantões: 7

Processo N.: SES-PRO-2023/75214

Nome: (205930/9) ROSANGELA FERREIRA DE SOUZA VIEIRA DA SILVA
Cargo/Função: (12036) NIVEL SUPERIOR ASSISTENCIAL
Referência: 000 Carga Horária: 40H
Un. Adm: (195693) HOSP REGIONAL DE SORRISO
A Partir de: 16/10/2023 Até30/10/2023
Qtde Plantões: 7

Processo N.: SES-PRO-2023/78705

Nome: (90340/1) ROSELI DELGADO SAMPAIO ALVES
Cargo/Função: (4989) PROFIS APOIO SERV SAUDE SUS
Referência: D-010 Carga Horária: 40H
Un. Adm: (191078) COORD DE APOIO ADMINISTRATIVO DO CIAPS
A Partir de: 10/11/2023 Até30/11/2023
Qtde Plantões: 9

Processo N.: SES-PRO-2023/78695

Nome: (93176/1) ROSEMEIRE SANTOS DE ARAUJO
Cargo/Função: (4912) PROFIS TEC NIV SUPERIOR SERV SAUDE SUS
Referência: D-008 Carga Horária: 40H
Un. Adm: (197246) COORD DE APOIO TECNICO DO CIAPS
A Partir de: 01/11/2023 Até29/11/2023
Qtde Plantões: 12

Processo N.: SES-PRO-2023/78705

Nome: (93445/1) ROSEMER SALES
Cargo/Função: (4989) PROFIS APOIO SERV SAUDE SUS
Referência: D-008 Carga Horária: 40H
Un. Adm: (197246) COORD DE APOIO TECNICO DO CIAPS
A Partir de: 01/11/2023 Até29/11/2023
Qtde Plantões: 13

Processo N.: SES-PRO-2023/74354

Nome: (281790/4) ROSENILDA COELHO GOMES
Cargo/Função: (12040) NIVEL AUXILIAR ASSISTENCIAL
Referência: 000 Carga Horária: 40H
Un. Adm: (195693) HOSP REGIONAL DE SORRISO
A Partir de: 01/10/2023 Até31/10/2023
Qtde Plantões: 14

Processo N.: SES-PRO-2023/76460

Nome: (296711/3) ROSIANE ALVES DA SILVA
Cargo/Função: (12038) NIVEL TECNICO ASSISTENCIAL
Referência: 000 Carga Horária: 40H
Un. Adm: (195693) HOSP REGIONAL DE SORRISO
A Partir de: 01/10/2023 Até29/10/2023
Qtde Plantões: 14

Processo N.: SES-PRO-2023/77755

Nome: (217195/3) ROSIANE SILVA DE MORAES
Cargo/Função: (12036) NIVEL SUPERIOR ASSISTENCIAL
Referência: 000 Carga Horária: 30H
Un. Adm: (224316) COORD DE CLINICA MEDICA E PEDIATRICA
A Partir de: 02/11/2023 Até29/11/2023
Qtde Plantões: 10

Processo N.: SES-PRO-2023/64761

Nome: (213618/5) ROSIMARA RODRIGUES DE AMORIM
Cargo/Função: (12036) NIVEL SUPERIOR ASSISTENCIAL
Referência: 000 Carga Horária: 40H
Un. Adm: (195685) HOSP REGIONAL RONDONOPOLIS IRMA ELZA GIOVANELLA
A Partir de: 02/09/2023 Até30/09/2023
Qtde Plantões: 13

Processo N.: SES-PRO-2023/75154

Nome: (296664/3) ROSIMEIRE CRISTINA PEREIRA
Cargo/Função: (12036) NIVEL SUPERIOR ASSISTENCIAL
Referência: 000 Carga Horária: 40H
Un. Adm: (195693) HOSP REGIONAL DE SORRISO
A Partir de: 03/10/2023 Até31/10/2023
Qtde Plantões: 14

Processo N.: SES-PRO-2023/72310

Nome: (138369/9) ROZANGELA DE JESUS COSTA DA SILVA
Cargo/Função: (12038) NIVEL TECNICO ASSISTENCIAL
Referência: 000 Carga Horária: 40H
Un. Adm: (198544) SUPERINT DE ENFERMAGEM
A Partir de: 01/10/2023 Até31/10/2023
Qtde Plantões: 14

Processo N.: SES-PRO-2023/75154

Nome: (114250/8) ROZINEIDE DE SOUZA COSTA
Cargo/Função: (12036) NIVEL SUPERIOR ASSISTENCIAL
Referência: 000 Carga Horária: 40H
Un. Adm: (195693) HOSP REGIONAL DE SORRISO
A Partir de: 03/10/2023 Até15/10/2023
Qtde Plantões: 7

Processo N.: SES-PRO-2023/75214

Nome: (114250/9) ROZINEIDE DE SOUZA COSTA
Cargo/Função: (12036) NIVEL SUPERIOR ASSISTENCIAL
Referência: 000 Carga Horária: 40H
Un. Adm: (195693) HOSP REGIONAL DE SORRISO
A Partir de: 17/10/2023 Até31/10/2023
Qtde Plantões: 8

Processo N.: SES-PRO-2023/72027

Nome: (330064/1) RYAN DE SOUZA CAMPOS
Cargo/Função: (12046) NIVEL FUNDAMENTAL ADMINISTRATIVO
Referência: 000 Carga Horária: 40H
Un. Adm: (195758) HOSP ESTADUAL LOUSITE FERREIRA DA SILVA
A Partir de: 01/10/2023 Até31/10/2023
Qtde Plantões: 14

Processo N.: SES-PRO-2023/72820

Nome: (289257/3) SAMUEL RODRIGUES ROCHA
Cargo/Função: (12044) NIVEL MEDIO ADMINISTRATIVO
Referência: 000 Carga Horária: 40H
Un. Adm: (195758) HOSP ESTADUAL LOUSITE FERREIRA DA SILVA
A Partir de: 02/10/2023 Até30/10/2023
Qtde Plantões: 13

Processo N.: SES-PRO-2023/74354

Nome: (285380/3) SANDRA CEZARIO PEREIRA RIBEIRO ALVES
Cargo/Função: (12040) NIVEL AUXILIAR ASSISTENCIAL
Referência: 000 Carga Horária: 40H
Un. Adm: (195693) HOSP REGIONAL DE SORRISO
A Partir de: 01/10/2023 Até31/10/2023
Qtde Plantões: 14

Processo N.: SES-PRO-2023/76460

Nome: (127761/8) SANDRA CRISTINA GRANDIS
Cargo/Função: (12038) NIVEL TECNICO ASSISTENCIAL
Referência: 000 Carga Horária: 40H
Un. Adm: (195693) HOSP REGIONAL DE SORRISO
A Partir de: 02/10/2023 Até15/10/2023
Qtde Plantões: 8

Processo N.: SES-PRO-2023/76557

Nome: (127761/9) SANDRA CRISTINA GRANDIS
Cargo/Função: (12038) NIVEL TECNICO ASSISTENCIAL
Referência: 000 Carga Horária: 40H
Un. Adm: (195693) HOSP REGIONAL DE SORRISO
A Partir de: 18/10/2023 Até30/10/2023
Qtde Plantões: 6

Processo N.: SES-PRO-2023/79749

Nome: (95166/1) SANDRA DE FREITAS CONSONE CARDOSO
Cargo/Função: (4946) PROFIS TEC NIV MEDIO SERV SAUDE SUS
Referência: D-008 Carga Horária: 40H
Un. Adm: (195693) HOSP REGIONAL DE SORRISO
A Partir de: 01/11/2023 Até29/11/2023
Qtde Plantões: 12

Processo N.: SES-PRO-2023/74354

Nome: (281038/4) SANDRA EMILIA CANCESSU DA COSTA
Cargo/Função: (12040) NIVEL AUXILIAR ASSISTENCIAL
Referência: 000 Carga Horária: 40H
Un. Adm: (195693) HOSP REGIONAL DE SORRISO
A Partir de: 01/10/2023 Até15/10/2023
Qtde Plantões: 8

Processo N.: SES-PRO-2023/74684

Nome: (281038/5) SANDRA EMILIA CANCESSU DA COSTA
Cargo/Função: (12040) NIVEL AUXILIAR ASSISTENCIAL
Referência: 000 Carga Horária: 40H
Un. Adm: (195693) HOSP REGIONAL DE SORRISO
A Partir de: 17/10/2023 Até31/10/2023
Qtde Plantões: 6

Processo N.: SES-PRO-2023/76460

Nome: (296570/3) SANDRA REGINA MARUCCI DE BRITO
Cargo/Função: (12038) NIVEL TECNICO ASSISTENCIAL
Referência: 000 Carga Horária: 40H
Un. Adm: (195693) HOSP REGIONAL DE SORRISO
A Partir de: 02/10/2023 Até30/10/2023
Qtde Plantões: 13

Processo N.: SES-PRO-2023/78705

Nome: (93233/1) SANDRO CAMARGO DA SILVA
Cargo/Função: (4989) PROFIS APOIO SERV SAUDE SUS
Referência: D-008 Carga Horária: 40H
Un. Adm: (197246) COORD DE APOIO TECNICO DO CIAPS
A Partir de: 02/11/2023 Até30/11/2023
Qtde Plantões: 14

Processo N.: SES-PRO-2023/74311

Nome: (296784/2) SARA SILVA MORAES DA ROSA
Cargo/Função: (12044) NIVEL MEDIO ADMINISTRATIVO
Referência: 000 Carga Horária: 40H
Un. Adm: (195693) HOSP REGIONAL DE SORRISO
A Partir de: 01/10/2023 Até15/10/2023
Qtde Plantões: 5

Processo N.: SES-PRO-2023/74318

Nome: (296784/3) SARA SILVA MORAES DA ROSA
Cargo/Função: (12044) NIVEL MEDIO ADMINISTRATIVO
Referência: 000 Carga Horária: 40H
Un. Adm: (195693) HOSP REGIONAL DE SORRISO
A Partir de: 19/10/2023 Até28/10/2023
Qtde Plantões: 4

Processo N.: SES-PRO-2023/80284

Nome: (296784/3) SARA SILVA MORAES DA ROSA
Cargo/Função: (12044) NIVEL MEDIO ADMINISTRATIVO
Referência: 000 Carga Horária: 40H
Un. Adm: (195693) HOSP REGIONAL DE SORRISO
A Partir de: 02/11/2023 Até30/11/2023
Qtde Plantões: 9

Processo N.: SES-PRO-2023/77861

Nome: (322023/1) SAVIO MACHADO
Cargo/Função: (12044) NIVEL MEDIO ADMINISTRATIVO
Referência: 000 Carga Horária: 40H
Un. Adm: (195731) HOSP REGIONAL DE ALTA FLORESTA
ALBERT SABIN
A Partir de: 01/11/2023 Até27/11/2023
Qtde Plantões: 14

Processo N.: SES-PRO-2023/78296

Nome: (289442/3) SERGIO EMMANUEL ARRUDA CORREA DIAS
Cargo/Função: (12046) NIVEL FUNDAMENTAL ADMINISTRATIVO
Referência: 000 Carga Horária: 40H
Un. Adm: (158674) SUPERINT DE REGULACAO DA SAUDE
A Partir de: 03/11/2023 Até29/11/2023
Qtde Plantões: 14

Processo N.: SES-PRO-2023/78742

Nome: (58337/1) SHEILA BORGES RIBEIRO LIMA
Cargo/Função: (4912) PROFIS TEC NIV SUPERIOR SERV SAUDE SUS
Referência: D-010 Carga Horária: 30H
Un. Adm: (197254) COORD DA UNIDADE III
A Partir de: 05/11/2023 Até29/11/2023
Qtde Plantões: 10

Processo N.: SES-PRO-2023/78810

Nome: (96616/4) SHEILA BUSSOLIN VITOR
Cargo/Função: (4912) PROFIS TEC NIV SUPERIOR SERV SAUDE SUS
Referência: D-007 Carga Horária: 40H
Un. Adm: (197246) COORD DE APOIO TECNICO DO CIAPS
A Partir de: 04/11/2023 Até26/11/2023
Qtde Plantões: 11

Processo N.: SES-PRO-2023/75154

Nome: (299791/3) SHEYLIANE FERREIRA SILVA
Cargo/Função: (12036) NIVEL SUPERIOR ASSISTENCIAL
Referência: 000 Carga Horária: 40H
Un. Adm: (195693) HOSP REGIONAL DE SORRISO
A Partir de: 02/10/2023 Até30/10/2023
Qtde Plantões: 13

Processo N.: SES-PRO-2023/81207

Nome: (243933/4) SIDNEY MARCOS AKERLEY
Cargo/Função: (12054) CONDUTOR DE AMBULANCIA
Referência: 000 Carga Horária: 40H
Un. Adm: (197041) COORD DO SERVICO DE ATEND MOVEL DE URGENCIA SAMU
A Partir de: 02/11/2023 Até30/11/2023
Qtde Plantões: 14

Processo N.: SES-PRO-2023/75239

Nome: (294709/2) SILVANA APARECIDA RODRIGUES
Cargo/Função: (12038) NIVEL TECNICO ASSISTENCIAL
Referência: 000 Carga Horária: 40H
Un. Adm: (198544) SUPERINT DE ENFERMAGEM
A Partir de: 01/10/2023 Até31/10/2023
Qtde Plantões: 14

Processo N.: SES-PRO-2023/78810

Nome: (58438/1) SILVANA LEILA DE SOUZA
Cargo/Função: (4912) PROFIS TEC NIV SUPERIOR SERV SAUDE SUS
Referência: D-010 Carga Horária: 30H
Un. Adm: (197246) COORD DE APOIO TECNICO DO CIAPS
A Partir de: 02/11/2023 Até30/11/2023
Qtde Plantões: 10

Processo N.: SES-PRO-2023/64761

Nome: (293888/3) SILVANA MARIA DE ALMEIDA FONTOURA
Cargo/Função: (12036) NIVEL SUPERIOR ASSISTENCIAL
Referência: 000 Carga Horária: 40H
Un. Adm: (195685) HOSP REGIONAL RONDONOPOLIS IRMA ELZA GIOVANELLA
A Partir de: 02/09/2023 Até30/09/2023
Qtde Plantões: 13

Processo N.: SES-PRO-2023/71384

Nome: (300743/2) SILVANIA NOBRE LOPES
Cargo/Função: (12036) NIVEL SUPERIOR ASSISTENCIAL
Referência: 000 Carga Horária: 30H
Un. Adm: (195758) HOSP ESTADUAL LOUSITE FERREIRA DA SILVA
A Partir de: 05/10/2023 Até29/10/2023
Qtde Plantões: 9

Processo N.: SES-PRO-2023/76460

Nome: (305702/2) SIMONE MENDONCA ROLON
Cargo/Função: (12038) NIVEL TECNICO ASSISTENCIAL
Referência: 000 Carga Horária: 40H
Un. Adm: (195693) HOSP REGIONAL DE SORRISO
A Partir de: 02/10/2023 Até30/10/2023
Qtde Plantões: 14

Processo N.: SES-PRO-2023/64761

Nome: (319187/1) SINGLID SOUZA DE DEUS
Cargo/Função: (12036) NIVEL SUPERIOR ASSISTENCIAL
Referência: 000 Carga Horária: 40H
Un. Adm: (195685) HOSP REGIONAL RONDONOPOLIS IRMA ELZA GIOVANELLA
A Partir de: 02/09/2023 Até30/09/2023
Qtde Plantões: 13

Processo N.: SES-PRO-2023/71945

Nome: (103948/4) SIRHAM ABDER RAHMAN ABDALLAH
Cargo/Função: (12036) NIVEL SUPERIOR ASSISTENCIAL
Referência: 000 Carga Horária: 30H
Un. Adm: (195707) HOSP REGIONAL DR ANTONIO CARLOS SOUTO FONTES
A Partir de: 01/10/2023 Até23/10/2023
Qtde Plantões: 10

Processo N.: SES-PRO-2023/74354

Nome: (280996/4) SIRLEI DOS SANTOS MOSKO
Cargo/Função: (12040) NIVEL AUXILIAR ASSISTENCIAL
Referência: 000 Carga Horária: 40H
Un. Adm: (195693) HOSP REGIONAL DE SORRISO
A Partir de: 02/10/2023 Até14/10/2023
Qtde Plantões: 7

Processo N.: SES-PRO-2023/74684

Nome: (280996/5) SIRLEI DOS SANTOS MOSKO
Cargo/Função: (12040) NIVEL AUXILIAR ASSISTENCIAL
Referência: 000 Carga Horária: 40H
Un. Adm: (195693) HOSP REGIONAL DE SORRISO
A Partir de: 16/10/2023 Até24/10/2023
Qtde Plantões: 6

Processo N.: SES-PRO-2023/74323

Nome: (90057/1) SIRLENE COSTA
Cargo/Função: (4946) PROFIS TEC NIV MEDIO SERV SAUDE SUS
Referência: D-008 Carga Horária: 40H
Un. Adm: (195693) HOSP REGIONAL DE SORRISO
A Partir de: 01/10/2023 Até31/10/2023
Qtde Plantões: 14

Processo N.: SES-PRO-2023/78076

Nome: (296082/3) SOELI WINTER KRAUSE
Cargo/Função: (12036) NIVEL SUPERIOR ASSISTENCIAL
Referência: 000 Carga Horária: 30H
Un. Adm: (195731) HOSP REGIONAL DE ALTA FLORESTA ALBERT SABIN
A Partir de: 03/11/2023 Até30/11/2023
Qtde Plantões: 10

Processo N.: SES-PRO-2023/78810

Nome: (124927/1) SONIA CRISTINA CAMPOS OLIVEIRA
Cargo/Função: (4912) PROFIS TEC NIV SUPERIOR SERV SAUDE SUS
Referência: D-006 Carga Horária: 30H
Un. Adm: (197254) COORD DA UNIDADE III
A Partir de: 02/11/2023 Até30/11/2023
Qtde Plantões: 10

Processo N.: SES-PRO-2023/72770

Nome: (57725/2) SONIA DE FATIMA TORRES DE JESUS
Cargo/Função: (4989) PROFIS APOIO SERV SAUDE SUS
Referência: D-008 Carga Horária: 40H
Un. Adm: (198544) SUPERINT DE ENFERMAGEM
A Partir de: 01/10/2023 Até31/10/2023
Qtde Plantões: 14

Processo N.: SES-PRO-2023/72820

Nome: (321813/1) STEPHANIE DE AQUINO SILVA
Cargo/Função: (12044) NIVEL MEDIO ADMINISTRATIVO
Referência: 000 Carga Horária: 40H
Un. Adm: (195758) HOSP ESTADUAL LOUSITE FERREIRA DA SILVA
A Partir de: 01/10/2023 Até27/10/2023
Qtde Plantões: 10

Processo N.: SES-PRO-2023/73750

Nome: (298624/2) STEPHANNI FIGUEIREDO DA SILVA
Cargo/Função: (12036) NIVEL SUPERIOR ASSISTENCIAL
Referência: 000 Carga Horária: 40H
Un. Adm: (136620) GER DE ANALISES DE VIGILANCIA EPIDEMIOLOGICA
A Partir de: 03/10/2023 Até31/10/2023
Qtde Plantões: 9

Processo N.: SES-PRO-2023/79409

Nome: (280645/5) SUELI PAULA DE OLIVEIRA
Cargo/Função: (12038) NIVEL TECNICO ASSISTENCIAL
Referência: 000 Carga Horária: 40H
Un. Adm: (195707) HOSP REGIONAL DR ANTONIO CARLOS SOUTO FONTES
A Partir de: 02/08/2023 Até30/08/2023
Qtde Plantões: 14

Processo N.: SES-PRO-2023/72770

Nome: (43736/3) SUELY DE JESUS SIQUEIRA
Cargo/Função: (4989) PROFIS APOIO SERV SAUDE SUS
Referência: D-009 Carga Horária: 40H
Un. Adm: (198544) SUPERINT DE ENFERMAGEM
A Partir de: 02/10/2023 Até30/10/2023
Qtde Plantões: 13

Processo N.: SES-PRO-2023/75154

Nome: (308726/2) SUSANNA KELLY SOUZA BRAGA
Cargo/Função: (12036) NIVEL SUPERIOR ASSISTENCIAL
Referência: 000 Carga Horária: 40H
Un. Adm: (195693) HOSP REGIONAL DE SORRISO
A Partir de: 28/10/2023 Até28/10/2023
Qtde Plantões: 1

Processo N.: SES-PRO-2023/76460

Nome: (296557/3) SUSI CRISTINA DE PAULA
Cargo/Função: (12038) NIVEL TECNICO ASSISTENCIAL
Referência: 000 Carga Horária: 40H
Un. Adm: (195693) HOSP REGIONAL DE SORRISO
A Partir de: 02/10/2023 Até28/10/2023
Qtde Plantões: 14

Processo N.: SES-PRO-2023/78705

Nome: (75111/4) TABAJARA CRISOSTOMO DAS CHAGAS
Cargo/Função: (4989) PROFIS APOIO SERV SAUDE SUS
Referência: D-007 Carga Horária: 40H
Un. Adm: (197289) COORD DO LAR DOCE LAR
A Partir de: 01/11/2023 Até29/11/2023
Qtde Plantões: 13

Processo N.: SES-PRO-2023/76460

Nome: (329972/1) TAINARA FERNANDA DE QUADROS
Cargo/Função: (12038) NIVEL TECNICO ASSISTENCIAL
Referência: 000 Carga Horária: 40H
Un. Adm: (195693) HOSP REGIONAL DE SORRISO
A Partir de: 01/10/2023 Até31/10/2023
Qtde Plantões: 14

Processo N.: SES-PRO-2023/78718

Nome: (110690/1) TANIA MARIA DE AMORIM
Cargo/Função: (4912) PROFIS TEC NIV SUPERIOR SERV SAUDE
SUS
Referência: D-007 Carga Horária: 30H
Un. Adm: (197246) COORD DE APOIO TECNICO DO CIAPS
A Partir de: 01/11/2023 Até30/11/2023
Qtde Plantões: 10

Processo N.: SES-PRO-2023/72770

Nome: (65854/3) TANIA MARIA DE FIGUEREDO NERY
Cargo/Função: (4989) PROFIS APOIO SERV SAUDE SUS
Referência: D-009 Carga Horária: 40H
Un. Adm: (198544) SUPERINT DE ENFERMAGEM
A Partir de: 03/10/2023 Até31/10/2023
Qtde Plantões: 14

Processo N.: SES-PRO-2023/72806

Nome: (106599/1) TATIANA DE SOUZA MIRANDA
Cargo/Função: (4946) PROFIS TEC NIV MEDIO SERV SAUDE
SUS
Referência: A-007 Carga Horária: 40H
Un. Adm: (195693) HOSP REGIONAL DE SORRISO
A Partir de: 01/10/2023 Até31/10/2023
Qtde Plantões: 14

Processo N.: SES-PRO-2023/80372

Nome: (106599/1) TATIANA DE SOUZA MIRANDA
Cargo/Função: (4946) PROFIS TEC NIV MEDIO SERV SAUDE
SUS
Referência: A-007 Carga Horária: 40H
Un. Adm: (195693) HOSP REGIONAL DE SORRISO
A Partir de: 02/11/2023 Até30/11/2023
Qtde Plantões: 12

Processo N.: SES-PRO-2023/76460

Nome: (298865/2) TATIANE DE OLIVEIRA
Cargo/Função: (12038) NIVEL TECNICO ASSISTENCIAL
Referência: 000 Carga Horária: 40H
Un. Adm: (195693) HOSP REGIONAL DE SORRISO
A Partir de: 02/10/2023 Até30/10/2023
Qtde Plantões: 13

Processo N.: SES-PRO-2023/73782

Nome: (296806/3) TAYLISSA DE ARAUJO LOPES
Cargo/Função: (12036) NIVEL SUPERIOR ASSISTENCIAL
Referência: 000 Carga Horária: 30H
Un. Adm: (195693) HOSP REGIONAL DE SORRISO
A Partir de: 05/10/2023 Até14/10/2023
Qtde Plantões: 4

Processo N.: SES-PRO-2023/74036

Nome: (296806/4) TAYLISSA DE ARAUJO LOPES
Cargo/Função: (12036) NIVEL SUPERIOR ASSISTENCIAL
Referência: 000 Carga Horária: 30H
Un. Adm: (195693) HOSP REGIONAL DE SORRISO
A Partir de: 17/10/2023 Até29/10/2023
Qtde Plantões: 5

Processo N.: SES-PRO-2023/76460

Nome: (285682/3) TEOLIDES ROSANE DA SILVA MORESCO
Cargo/Função: (12038) NIVEL TECNICO ASSISTENCIAL
Referência: 000 Carga Horária: 40H
Un. Adm: (195693) HOSP REGIONAL DE SORRISO
A Partir de: 01/10/2023 Até31/10/2023
Qtde Plantões: 13

Processo N.: SES-PRO-2023/75198

Nome: (86256/1) TERESINHA REMPEL HECK
Cargo/Função: (4989) PROFIS APOIO SERV SAUDE SUS
Referência: D-008 Carga Horária: 40H
Un. Adm: (195693) HOSP REGIONAL DE SORRISO
A Partir de: 30/10/2023 Até30/10/2023
Qtde Plantões: 1

Processo N.: SES-PRO-2023/77478

Nome: (95263/1) TEREZINHA LUIZA PELLIZARI
Cargo/Função: (4989) PROFIS APOIO SERV SAUDE SUS
Referência: D-008 Carga Horária: 40H
Un. Adm: (195693) HOSP REGIONAL DE SORRISO
A Partir de: 01/10/2023 Até15/10/2023
Qtde Plantões: 8

Processo N.: SES-PRO-2023/79622

Nome: (95263/1) TEREZINHA LUIZA PELLIZARI
Cargo/Função: (4989) PROFIS APOIO SERV SAUDE SUS
Referência: D-008 Carga Horária: 40H
Un. Adm: (195693) HOSP REGIONAL DE SORRISO
A Partir de: 02/11/2023 Até30/11/2023
Qtde Plantões: 13

Processo N.: SES-PRO-2023/64761

Nome: (319189/1) THAYS LAURA SANTOS SOUZA BRITO
Cargo/Função: (12036) NIVEL SUPERIOR ASSISTENCIAL
Referência: 000 Carga Horária: 40H
Un. Adm: (195685) HOSP REGIONAL RONDONOPOLIS IRMA
ELZA GIOVANELLA
A Partir de: 01/09/2023 Até29/09/2023
Qtde Plantões: 13

Processo N.: SES-PRO-2023/72820

Nome: (319119/1) THYFANNI DAS NEVES DIAS
Cargo/Função: (12044) NIVEL MEDIO ADMINISTRATIVO
Referência: 000 Carga Horária: 40H
Un. Adm: (195758) HOSP ESTADUAL LOUSITE FERREIRA DA
SILVA
A Partir de: 04/10/2023 Até30/10/2023
Qtde Plantões: 12

Processo N.: SES-PRO-2023/77861

Nome: (318964/2) USANA DA SILVA ALVES
Cargo/Função: (12044) NIVEL MEDIO ADMINISTRATIVO
Referência: 000 Carga Horária: 40H
Un. Adm: (195731) HOSP REGIONAL DE ALTA FLORESTA
ALBERT SABIN
A Partir de: 03/11/2023 Até29/11/2023
Qtde Plantões: 14

Processo N.: SES-PRO-2023/72820

Nome: (321083/1) VAGNO BATISTA DE BRITO
Cargo/Função: (12044) NIVEL MEDIO ADMINISTRATIVO
Referência: 000 Carga Horária: 40H
Un. Adm: (195758) HOSP ESTADUAL LOUSITE FERREIRA DA
SILVA
A Partir de: 02/10/2023 Até30/10/2023
Qtde Plantões: 14

Processo N.: SES-PRO-2023/76460

Nome: (328917/1) VALERIA LIMA PEREIRA DE SOUZA
Cargo/Função: (12038) NIVEL TECNICO ASSISTENCIAL
Referência: 000 Carga Horária: 40H
Un. Adm: (195693) HOSP REGIONAL DE SORRISO
A Partir de: 02/10/2023 Até30/10/2023
Qtde Plantões: 14

Processo N.: SES-PRO-2023/78705

Nome: (90585/1) VALTUIRA GUIMARAES FARIAS
Cargo/Função: (4989) PROFIS APOIO SERV SAUDE SUS
Referência: D-008 Carga Horária: 40H
Un. Adm: (197246) COORD DE APOIO TECNICO DO CIAPS
A Partir de: 02/11/2023 Até30/11/2023
Qtde Plantões: 13

Processo N.: SES-PRO-2023/75154

Nome: (281091/3) VANESSA DA SILVA ROCHA
 Cargo/Função: (12036) NIVEL SUPERIOR ASSISTENCIAL
 Referência: 000 Carga Horária: 40H
 Un. Adm: (195693) HOSP REGIONAL DE SORRISO
 A Partir de: 03/10/2023 Até17/10/2023
 Qtde Plantões: 8

Processo N.: SES-PRO-2023/75154

Nome: (87501/5) VANIA BANFI DE QUADROS
 Cargo/Função: (12036) NIVEL SUPERIOR ASSISTENCIAL
 Referência: 000 Carga Horária: 40H
 Un. Adm: (195693) HOSP REGIONAL DE SORRISO
 A Partir de: 01/10/2023 Até29/10/2023
 Qtde Plantões: 14

Processo N.: SES-PRO-2023/71384

Nome: (329659/1) VERA LUCIA FERREIRA DA SILVA
 Cargo/Função: (12036) NIVEL SUPERIOR ASSISTENCIAL
 Referência: 000 Carga Horária: 30H
 Un. Adm: (195758) HOSP ESTADUAL LOUSITE FERREIRA DA SILVA
 A Partir de: 02/10/2023 Até26/10/2023
 Qtde Plantões: 9

Processo N.: SES-PRO-2023/75154

Nome: (325848/1) VERA LUCIA SILVA DOS SANTOS
 Cargo/Função: (12036) NIVEL SUPERIOR ASSISTENCIAL
 Referência: 000 Carga Horária: 40H
 Un. Adm: (195693) HOSP REGIONAL DE SORRISO
 A Partir de: 01/10/2023 Até31/10/2023
 Qtde Plantões: 14

Processo N.: SES-PRO-2023/79703

Nome: (95341/1) VIVALDO DEMONTE DA PAIXAO
 Cargo/Função: (4989) PROFIS APOIO SERV SAUDE SUS
 Referência: D-008 Carga Horária: 40H
 Un. Adm: (195707) HOSP REGIONAL DR ANTONIO CARLOS SOUTO FONTES
 A Partir de: 01/11/2023 Até29/11/2023
 Qtde Plantões: 14

Processo N.: SES-PRO-2023/76460

Nome: (319368/1) VIVIANE VANUZA ADAMI
 Cargo/Função: (12038) NIVEL TECNICO ASSISTENCIAL
 Referência: 000 Carga Horária: 40H
 Un. Adm: (195693) HOSP REGIONAL DE SORRISO
 A Partir de: 02/10/2023 Até31/10/2023
 Qtde Plantões: 13

Processo N.: SES-PRO-2023/71945

Nome: (138510/4) VIVIANNY MAWARA LINO CAMPOS
 Cargo/Função: (12036) NIVEL SUPERIOR ASSISTENCIAL
 Referência: 000 Carga Horária: 30H
 Un. Adm: (195707) HOSP REGIONAL DR ANTONIO CARLOS SOUTO FONTES
 A Partir de: 02/10/2023 Até30/10/2023
 Qtde Plantões: 10

Processo N.: SES-PRO-2023/81207

Nome: (299545/2) WAGNER CONCEICAO DA SILVA VIEIRA
 Cargo/Função: (12054) CONDUTOR DE AMBULANCIA
 Referência: 000 Carga Horária: 40H
 Un. Adm: (197041) COORD DO SERVICO DE ATEND MOVEL DE URGENCIA SAMU
 A Partir de: 01/11/2023 Até30/11/2023
 Qtde Plantões: 14

Processo N.: SES-PRO-2023/81207

Nome: (216021/5) WAGNER JUNER DE SOUZA SILVA
 Cargo/Função: (12054) CONDUTOR DE AMBULANCIA
 Referência: 000 Carga Horária: 40H
 Un. Adm: (197041) COORD DO SERVICO DE ATEND MOVEL DE URGENCIA SAMU
 A Partir de: 01/11/2023 Até29/11/2023
 Qtde Plantões: 14

Processo N.: SES-PRO-2023/72027

Nome: (319643/1) WAGNER REIS DE MENDONCA
 Cargo/Função: (12046) NIVEL FUNDAMENTAL ADMINISTRATIVO
 Referência: 000 Carga Horária: 40H
 Un. Adm: (195758) HOSP ESTADUAL LOUSITE FERREIRA DA SILVA
 A Partir de: 03/10/2023 Até31/10/2023
 Qtde Plantões: 12

Processo N.: SES-PRO-2023/81207

Nome: (46151/2) WALMIR JOSE DE LIMA
 Cargo/Função: (4946) PROFIS TEC NIV MEDIO SERV SAUDE SUS
 Referência: D-007 Carga Horária: 40H
 Un. Adm: (197041) COORD DO SERVICO DE ATEND MOVEL DE URGENCIA SAMU
 A Partir de: 02/11/2023 Até30/11/2023
 Qtde Plantões: 14

Processo N.: SES-PRO-2023/72050

Nome: (289210/3) WANDERLEIA APARECIDA ALBANO
 Cargo/Função: (12050) NIVEL FUNDAMENTAL
 Referência: 000 Carga Horária: 40H
 Un. Adm: (198544) SUPERINT DE ENFERMAGEM
 A Partir de: 02/10/2023 Até30/10/2023
 Qtde Plantões: 14

Processo N.: SES-PRO-2023/75154

Nome: (323272/1) WANIA SOUZA MAGALHAES
 Cargo/Função: (12036) NIVEL SUPERIOR ASSISTENCIAL
 Referência: 000 Carga Horária: 40H
 Un. Adm: (195693) HOSP REGIONAL DE SORRISO
 A Partir de: 02/10/2023 Até30/10/2023
 Qtde Plantões: 14

Processo N.: SES-PRO-2023/81207

Nome: (304110/2) WELLIGTON FERREIRA SILVA
 Cargo/Função: (12054) CONDUTOR DE AMBULANCIA
 Referência: 000 Carga Horária: 40H
 Un. Adm: (197041) COORD DO SERVICO DE ATEND MOVEL DE URGENCIA SAMU
 A Partir de: 01/11/2023 Até29/11/2023
 Qtde Plantões: 13

Processo N.: SES-PRO-2023/79698

Nome: (318244/1) WELLINGTON RODRIGUES DA SILVA
 Cargo/Função: (12054) CONDUTOR DE AMBULANCIA
 Referência: 000 Carga Horária: 40H
 Un. Adm: (195693) HOSP REGIONAL DE SORRISO
 A Partir de: 01/11/2023 Até29/11/2023
 Qtde Plantões: 13

Processo N.: SES-PRO-2023/81207

Nome: (300458/2) WENDER ARAUJO DOS SANTOS
 Cargo/Função: (12054) CONDUTOR DE AMBULANCIA
 Referência: 000 Carga Horária: 40H
 Un. Adm: (197041) COORD DO SERVICO DE ATEND MOVEL DE URGENCIA SAMU
 A Partir de: 02/11/2023 Até30/11/2023
 Qtde Plantões: 13

Processo N.: SES-PRO-2023/78718

Nome: (124197/1) WESLAINE VILELA DA SILVA
 Cargo/Função: (4912) PROFIS TEC NIV SUPERIOR SERV SAUDE SUS
 Referência: D-006 Carga Horária: 30H
 Un. Adm: (197246) COORD DE APOIO TECNICO DO CIAPS
 A Partir de: 02/11/2023 Até29/11/2023
 Qtde Plantões: 10

Processo N.: SES-PRO-2023/78130

Nome: (331474/1) WESLEY ANTONIOLI LOPES DA SILVA
 Cargo/Função: (12046) NIVEL FUNDAMENTAL ADMINISTRATIVO
 Referência: 000 Carga Horária: 40H
 Un. Adm: (195731) HOSP REGIONAL DE ALTA FLORESTA ALBERT SABIN
 A Partir de: 02/11/2023 Até30/11/2023
 Qtde Plantões: 14

Processo N.: SES-PRO-2023/75239

Nome: (210286/6) WILMA APARECIDA DE MOURA
 Cargo/Função: (12038) NIVEL TECNICO ASSISTENCIAL
 Referência: 000 Carga Horária: 40H
 Un. Adm: (198544) SUPERINT DE ENFERMAGEM
 A Partir de: 01/10/2023 Até31/10/2023
 Qtde Plantões: 13

Processo N.: SES-PRO-2023/79703

Nome: (91206/1) WILMA APARECIDA MENDES MARTINS
 Cargo/Função: (4989) PROFIS APOIO SERV SAUDE SUS
 Referência: D-008 Carga Horária: 40H
 Un. Adm: (195707) HOSP REGIONAL DR ANTONIO CARLOS SOUTO FONTES
 A Partir de: 02/11/2023 Até30/11/2023
 Qtde Plantões: 13

Processo N.: SES-PRO-2023/76460

Nome: (318118/2) Zaqueu de Souza Farias
Cargo/Função: (12038) Nível Técnico Assistencial
Referência: 000 Carga Horária: 40H
Un. Adm: (195693) HOSP REGIONAL DE SORRISO
A Partir de: 01/10/2023 Até 31/10/2023
Qtde Plantões: 14

Processo N.: SES-PRO-2023/76460

Nome: (127762/8) Zeneide Terezinha Perondi
Cargo/Função: (12038) Nível Técnico Assistencial
Referência: 000 Carga Horária: 40H
Un. Adm: (195693) HOSP REGIONAL DE SORRISO
A Partir de: 02/10/2023 Até 30/10/2023
Qtde Plantões: 14

Processo N.: SES-PRO-2023/79703

Nome: (97541/1) Zuleida de Paula Ramos Campos
Cargo/Função: (4989) Profis Apoio Serv Saúde SUS
Referência: D-007 Carga Horária: 40H
Un. Adm: (195707) HOSP REGIONAL DR ANTONIO CARLOS

SOUTO FONTES

A Partir de: 04/11/2023 Até 30/11/2023
Qtde Plantões: 14

PUBLICADA, REGISTRADA, CUMRA-SE.
 Cuiabá-MT, 17 de Janeiro de 2024.
 Gilberto Gomes Figueiredo
 Secretário de Estado de Saúde

Protocolo 1534247

PORTARIA/SES/00010/2024**DE: 17/01/2024**

O(A) Secretário de Estado de Saúde no uso de suas atribuições que lhes são conferidas por lei,

Resolve: RETIFICAR
Evento: Regime de Plantão SUS LC nº441/2011

Processo N.: SES-PRO-2023/77432

Nome: (118891/1) Ana Paula Teixeira Borges
Cargo/Função: (4912) Profis Tec Niv Superior Serv Saúde SUS
Referência: D-007 Carga Horária: 40H
Un. Adm: (197246) COORD DE APOIO TECNICO DO CIAPS
A Partir de: 05/09/2023 Até 28/09/2023
Qtde Plantões: 12

PUBLICADA, REGISTRADA, CUMRA-SE.
 Cuiabá-MT, 17 de Janeiro de 2024.
 Gilberto Gomes Figueiredo
 Secretário de Estado de Saúde

Protocolo 1534248

O(A) Secretário de Estado de Saúde no uso de suas atribuições que lhes são conferidas por lei,

Resolve: AUTORIZAR - SES
Objeto: CONTRATAÇÃO TEMPORARIA

CONTRATO/SES/00005/2024**DE: 17/01/2024**

Processo N.º: SES-PRO-2023/77592
Contratado: (111799/4) Robenilza Rodrigues Baleeiro
CPF: ***.669.381-**
Cargo/Função: (12036) Nível Superior Assistencial
Perfil Profissional: ENFERMEIRO
Carga Horária: 40 horas semanais
Un. Adm: (195707) HOSP REGIONAL DR ANTONIO CARLOS

SOUTO FONTES

A Partir de: 01/01/2024 Até 31/12/2024

CONTRATO/SES/00006/2024**DE: 17/01/2024**

Processo N.º: SES-PRO-2024/01252
Contratado: (111847/10) Gelson Pereira Borges
CPF: ***.262.101-**
Cargo/Função: (12038) Nível Técnico Assistencial
Perfil Profissional: TÊC. ENFERMAGEM
Carga Horária: 40 horas semanais
Un. Adm: (224316) COORD DE CLINICA MEDICA E PEDIATRICA
A Partir de: 15/01/2024 Até 14/01/2025

PUBLICADA, REGISTRADA, CUMRA-SE.
 Cuiabá-MT, 17 de Janeiro de 2024.
 Gilberto Gomes Figueiredo
 Secretário de Estado de Saúde

Protocolo 1534270

O(A) Secretário de Estado de Saúde no uso de suas atribuições que lhes são conferidas por lei,

Resolve: DISTRATAR - SES
Objeto: CONTRATAÇÃO TEMPORARIA

CONTRATO/SES/00007/2024**DE: 17/01/2024**

Processo N.º: SES-PRO-2024/01853
Contratado: (111847/9) Gelson Pereira Borges
CPF: ***.262.101-**
Cargo/Função: (12038) Nível Técnico Assistencial
Perfil Profissional: TÊC. ENFERMAGEM
Carga Horária: 40 horas semanais
Un. Adm: (197262) COORD DO CENT DE ATENCAO
PSICOSSOC ALCOOL DROGAS
Em: 07/01/2024

CONTRATO/SES/00008/2024**DE: 17/01/2024**

Processo N.º: SES-PRO-2023/83212
Contratado: (111933/8) Francisca Arcanjo de Deus
CPF: ***.342.571-**
Cargo/Função: (12038) Nível Técnico Assistencial
Perfil Profissional: TÊC. ENFERMAGEM
Carga Horária: 40 horas semanais
Un. Adm: (195707) HOSP REGIONAL DOUTOR ANTONIO
CARLOS SOUTO FONTES
Em: 31/12/2023

PUBLICADA, REGISTRADA, CUMRA-SE.
 Cuiabá-MT, 17 de Janeiro de 2024.
 Gilberto Gomes Figueiredo
 Secretário de Estado de Saúde

Protocolo 1534271

O(A) Secretário de Estado de Saúde no uso de suas atribuições que lhes são conferidas por lei,

Resolve: AUTORIZAR - SES
Objeto: CONTRATAÇÃO TEMPORARIA

CONTRATO/SES/00009/2024**DE: 17/01/2024**

Processo N.º: SES-PRO-2023/79941
Contratado: (111933/9) Francisca Arcanjo de Deus
CPF: ***.342.571-**
Cargo/Função: (12038) Nível Técnico Assistencial
Perfil Profissional: TÊC. ENFERMAGEM
Carga Horária: 40 horas semanais
Un. Adm: (195707) HOSP REGIONAL DR ANTONIO CARLOS
SOUTO FONTES
A Partir de: 01/01/2024 Até 31/12/2024

PUBLICADA, REGISTRADA, CUMRA-SE.
 Cuiabá-MT, 17 de Janeiro de 2024.
 Gilberto Gomes Figueiredo
 Secretário de Estado de Saúde

Protocolo 1534272

O(A) Secretário de Estado de Saúde no uso de suas atribuições que lhes são conferidas por lei,

Resolve: **DISTRATAR - SES**
Objeto: **CONTRATAÇÃO TEMPORARIA**

CONTRATO/SES/00010/2024 DE: 17/01/2024
Processo Nº: SES-PRO-2023/83212
Contratado: (112127/8) VAGNA APARECIDA DA SILVA
CPF: ***.164.771-**
Cargo/Função: (12038) NIVEL TECNICO ASSISTENCIAL
Perfil Profissional: TÊC. ENFERMAGEM
Carga Horária: 40 horas semanais
Un. Adm: (195707) HOSP REGIONAL DOUTOR ANTONIO CARLOS SOUTO FONTES
Em: 31/12/2023

PUBLICADA, REGISTRADA, CUMpra-SE.
Cuiabá-MT, 17 de Janeiro de 2024.
Gilberto Gomes Figueiredo
Secretário de Estado de Saúde

Protocolo 1534273

O(A) Secretário de Estado de Saúde no uso de suas atribuições que lhes são conferidas por lei,

Resolve: **AUTORIZAR - SES**
Objeto: **CONTRATAÇÃO TEMPORARIA**

CONTRATO/SES/00011/2024 DE: 17/01/2024
Processo Nº: SES-PRO-2023/81618
Contratado: (112128/8) ANA MARIA POICHE DA SILVA
CPF: ***.980.431-**
Cargo/Função: (12038) NIVEL TECNICO ASSISTENCIAL
Perfil Profissional: TÊC. ENFERMAGEM
Carga Horária: 40 horas semanais
Un. Adm: (195707) HOSP REGIONAL DR ANTONIO CARLOS SOUTO FONTES
A Partir de: 01/01/2024 Até31/12/2024

CONTRATO/SES/00012/2024 DE: 17/01/2024
Processo Nº: SES-PRO-2023/73598
Contratado: (113848/13) LUCIMAR EVANGELISTA DA SILVA
CPF: ***.614.501-**
Cargo/Função: (12038) NIVEL TECNICO ASSISTENCIAL
Perfil Profissional: TÊC. ENFERMAGEM
Carga Horária: 40 horas semanais
Un. Adm: (195758) HOSP ESTADUAL LOUSITE FERREIRA DA SILVA
A Partir de: 13/12/2023 Até12/12/2024

PUBLICADA, REGISTRADA, CUMpra-SE.
Cuiabá-MT, 17 de Janeiro de 2024.
Gilberto Gomes Figueiredo
Secretário de Estado de Saúde

Protocolo 1534274

O(A) Secretário de Estado de Saúde no uso de suas atribuições que lhes são conferidas por lei,

Resolve: **DISTRATAR - SES**
Objeto: **CONTRATAÇÃO TEMPORARIA**

CONTRATO/SES/00013/2024 DE: 17/01/2024
Processo Nº: SES-PRO-2024/01607
Contratado: (120598/10) ROSENIL MARTINS DE OLIVEIRA
CPF: ***.018.041-**
Cargo/Função: (12038) NIVEL TECNICO ASSISTENCIAL
Perfil Profissional: TÊC. ENFERMAGEM
Carga Horária: 40 horas semanais
Un. Adm: (209716) CENT INTEG ATENCAO PSICOSSOC ADAUTO BOTELHO CIAPS
Em: 09/01/2024

PUBLICADA, REGISTRADA, CUMpra-SE.
Cuiabá-MT, 17 de Janeiro de 2024.
Gilberto Gomes Figueiredo
Secretário de Estado de Saúde

Protocolo 1534275

O(A) Secretário de Estado de Saúde no uso de suas atribuições que lhes são conferidas por lei,

Resolve: **AUTORIZAR - SES**
Objeto: **CONTRATAÇÃO TEMPORARIA**

CONTRATO/SES/00014/2024 DE: 17/01/2024
Processo Nº: SES-PRO-2023/81722
Contratado: (121209/2) MARILDE LAURENTINO
CPF: ***.769.811-**
Cargo/Função: (12036) NIVEL SUPERIOR ASSISTENCIAL
Perfil Profissional: ENFERMEIRO
Carga Horária: 40 horas semanais
Un. Adm: (224316) COORD DE CLINICA MEDICA E PEDIATRICA
A Partir de: 02/01/2024 Até01/01/2025

PUBLICADA, REGISTRADA, CUMpra-SE.
Cuiabá-MT, 17 de Janeiro de 2024.
Gilberto Gomes Figueiredo
Secretário de Estado de Saúde

Protocolo 1534276

O(A) Secretário de Estado de Saúde no uso de suas atribuições que lhes são conferidas por lei,

Resolve: **DISTRATAR - SES**
Objeto: **CONTRATAÇÃO TEMPORARIA**

CONTRATO/SES/00015/2024 DE: 17/01/2024
Processo Nº: SES-PRO-2023/83144
Contratado: (123623/8) SIVIANO LLOPIS DE ARRUDA
CPF: ***.348.841-**
Cargo/Função: (12038) NIVEL TECNICO ASSISTENCIAL
Perfil Profissional: TÊC. ENFERMAGEM
Carga Horária: 40 horas semanais
Un. Adm: (198544) SUPERINT DE ENFERMAGEM
Em: 01/01/2024

CONTRATO/SES/00016/2024 DE: 17/01/2024
Processo Nº: SES-PRO-2023/83147
Contratado: (125344/4) JOAQUINA DE OLIVEIRA LEITE
CPF: ***.598.271-**
Cargo/Função: (12038) NIVEL TECNICO ASSISTENCIAL
Perfil Profissional: TÊC. ENFERMAGEM
Carga Horária: 40 horas semanais
Un. Adm: (198544) SUPERINT DE ENFERMAGEM
Em: 01/01/2024

PUBLICADA, REGISTRADA, CUMpra-SE.
Cuiabá-MT, 17 de Janeiro de 2024.
Gilberto Gomes Figueiredo
Secretário de Estado de Saúde

Protocolo 1534277

O(A) Secretário de Estado de Saúde no uso de suas atribuições que lhes são conferidas por lei,

Resolve: **AUTORIZAR - SES**
Objeto: **CONTRATAÇÃO TEMPORARIA**

CONTRATO/SES/00017/2024 DE: 17/01/2024
Processo Nº: SES-PRO-2023/78907
Contratado: (125344/5) JOAQUINA DE OLIVEIRA LEITE
CPF: ***.598.271-**
Cargo/Função: (12038) NIVEL TECNICO ASSISTENCIAL
Perfil Profissional: TÊC. ENFERMAGEM
Carga Horária: 40 horas semanais
Un. Adm: (198544) SUPERINT DE ENFERMAGEM
A Partir de: 03/01/2024 Até02/01/2025

CONTRATO/SES/00018/2024 DE: 17/01/2024
Processo Nº: SES-PRO-2023/79941
Contratado: (126126/6) CELIA PRIMO DA CUNHA DE LOURDES
CPF: ***.546.551-**
Cargo/Função: (12038) NIVEL TECNICO ASSISTENCIAL
Perfil Profissional: TÊC. ENFERMAGEM
Carga Horária: 40 horas semanais
Un. Adm: (195707) HOSP REGIONAL DR ANTONIO CARLOS SOUTO FONTES
A Partir de: 18/12/2023 Até17/12/2024

CONTRATO/SES/00019/2024 DE: 17/01/2024
 Processo Nº: SES-PRO-2023/73598
 Contratado: (133547/2) LEILA REGINA DE SOUZA
 CPF: ***.856.041-**
 Cargo/Função: (12038) NIVEL TECNICO ASSISTENCIAL
 Perfil Profissional: TÉC. ENFERMAGEM
 Carga Horária: 40 horas semanais
 Un. Adm: (195758) HOSP ESTADUAL LOUSITE FERREIRA DA SILVA
 A Partir de: 13/12/2023 Até12/12/2024

PUBLICADA, REGISTRADA, CUMpra-SE.
 Cuiabá-MT, 17 de Janeiro de 2024.
 Gilberto Gomes Figueiredo
 Secretário de Estado de Saúde

Protocolo 1534278

O(A) Secretário de Estado de Saúde no uso de suas atribuições que lhes são conferidas por lei,

Resolve: DISTRATAR - SES
 Objeto: CONTRATAÇÃO TEMPORARIA

CONTRATO/SES/00020/2024 DE: 17/01/2024
 Processo Nº: SES-PRO-2023/81496
 Contratado: (138434/7) ANDREIA MARTINS DA SILVA
 CPF: ***.899.177-**
 Cargo/Função: (12038) NIVEL TECNICO ASSISTENCIAL
 Perfil Profissional: TÉC. ENFERMAGEM
 Carga Horária: 40 horas semanais
 Un. Adm: (195707) HOSP REGIONAL DOUTOR ANTONIO CARLOS SOUTO FONTES
 Em: 31/12/2023

PUBLICADA, REGISTRADA, CUMpra-SE.
 Cuiabá-MT, 17 de Janeiro de 2024.
 Gilberto Gomes Figueiredo
 Secretário de Estado de Saúde

Protocolo 1534279

O(A) Secretário de Estado de Saúde no uso de suas atribuições que lhes são conferidas por lei,

Resolve: AUTORIZAR - SES
 Objeto: CONTRATAÇÃO TEMPORARIA

CONTRATO/SES/00021/2024 DE: 17/01/2024
 Processo Nº: SES-PRO-2023/81496
 Contratado: (138434/8) ANDREIA MARTINS DA SILVA
 CPF: ***.899.177-**
 Cargo/Função: (12038) NIVEL TECNICO ASSISTENCIAL
 Perfil Profissional: TÉC. ENFERMAGEM
 Carga Horária: 40 horas semanais
 Un. Adm: (195707) HOSP REGIONAL DR ANTONIO CARLOS SOUTO FONTES
 A Partir de: 01/01/2024 Até31/12/2024

PUBLICADA, REGISTRADA, CUMpra-SE.
 Cuiabá-MT, 17 de Janeiro de 2024.
 Gilberto Gomes Figueiredo
 Secretário de Estado de Saúde

Protocolo 1534280

O(A) Secretário de Estado de Saúde no uso de suas atribuições que lhes são conferidas por lei,

Resolve: RETIFICAR - SES
 Objeto: CONTRATAÇÃO TEMPORARIA

CONTRATO/SES/00022/2024 DE: 17/01/2024
 Processo Nº: SES-CIN-2023/158532
 Contratado: (138473/3) MARIA CANDIDA DAS NEVES COUTINHO DE BRITO
 CPF: ***.366.861-**
 Cargo/Função: (12044) NIVEL MEDIO ADMINISTRATIVO
 Perfil Profissional: ASS.ADMINISTRATIVO
 Carga Horária: 40 horas semanais
 Un. Adm: (190896) GER DE CONTROLE DE VETORES E ZOOSES
 A Partir de: 15/05/2023 Até14/05/2024

PUBLICADA, REGISTRADA, CUMpra-SE.
 Cuiabá-MT, 17 de Janeiro de 2024.
 Gilberto Gomes Figueiredo
 Secretário de Estado de Saúde

Protocolo 1534281

O(A) Secretário de Estado de Saúde no uso de suas atribuições que lhes são conferidas por lei,

Resolve: DISTRATAR - SES
 Objeto: CONTRATAÇÃO TEMPORARIA

CONTRATO/SES/00023/2024 DE: 17/01/2024
 Processo Nº: SES-PRO-2024/02361
 Contratado: (138916/4) JULIO CESAR DA CRUZ LARA
 CPF: ***.245.201-**
 Cargo/Função: (12036) NIVEL SUPERIOR ASSISTENCIAL
 Perfil Profissional: ENFERMEIRO
 Carga Horária: 40 horas semanais
 Un. Adm: (195707) HOSP REGIONAL DOUTOR ANTONIO CARLOS SOUTO FONTES
 Em: 31/12/2023

PUBLICADA, REGISTRADA, CUMpra-SE.
 Cuiabá-MT, 17 de Janeiro de 2024.
 Gilberto Gomes Figueiredo
 Secretário de Estado de Saúde

Protocolo 1534282

O(A) Secretário de Estado de Saúde no uso de suas atribuições que lhes são conferidas por lei,

Resolve: AUTORIZAR - SES
 Objeto: CONTRATAÇÃO TEMPORARIA

CONTRATO/SES/00024/2024 DE: 17/01/2024
 Processo Nº: SES-PRO-2023/81640
 Contratado: (139953/3) DANIELLE CAMARAO PEREIRA
 CPF: ***.361.651-**
 Cargo/Função: (12036) NIVEL SUPERIOR ASSISTENCIAL
 Perfil Profissional: PSICÓLOGO
 Carga Horária: 40 horas semanais
 Un. Adm: (195758) HOSP ESTADUAL LOUSITE FERREIRA DA SILVA
 A Partir de: 06/01/2024 Até05/01/2025

CONTRATO/SES/00025/2024 DE: 17/01/2024
 Processo Nº: SES-PRO-2023/83676
 Contratado: (142632/6) FATIMA APARECIDA FERNANDES ROCHA
 CPF: ***.187.731-**
 Cargo/Função: (12036) NIVEL SUPERIOR ASSISTENCIAL
 Perfil Profissional: ENFERMEIRO
 Carga Horária: 40 horas semanais
 Un. Adm: (195740) HOSP REGIONAL DE SINOP
 A Partir de: 10/01/2024 Até09/01/2025

CONTRATO/SES/00026/2024 DE: 17/01/2024
 Processo Nº: SES-PRO-2023/76619
 Contratado: (210367/5) ANTONIA MOURA SILVA
 CPF: ***.393.561-**
 Cargo/Função: (12044) NIVEL MEDIO ADMINISTRATIVO
 Perfil Profissional: ASS.ADMINISTRATIVO
 Carga Horária: 40 horas semanais
 Un. Adm: (195707) HOSP REGIONAL DR ANTONIO CARLOS SOUTO FONTES
 A Partir de: 01/12/2023 Até30/11/2024

CONTRATO/SES/00027/2024 DE: 17/01/2024
 Processo Nº: SES-PRO-2023/81722
 Contratado: (214531/5) ERENI DIAS DE SOUZA
 CPF: ***.556.351-**
 Cargo/Função: (12038) NIVEL TECNICO ASSISTENCIAL
 Perfil Profissional: TÉC. ENFERMAGEM
 Carga Horária: 40 horas semanais
 Un. Adm: (224316) COORD DE CLINICA MEDICA E PEDIATRICA
 A Partir de: 02/01/2024 Até01/01/2025

CONTRATO/SES/00028/2024 DE: 17/01/2024
 Processo Nº: SES-PRO-2023/77592
 Contratado: (214648/4) HELEN VARGAS DA SILVA
 CPF: ***.182.841-**
 Cargo/Função: (12036) NIVEL SUPERIOR ASSISTENCIAL
 Perfil Profissional: ENFERMEIRO
 Carga Horária: 40 horas semanais
 Un. Adm: (195707) HOSP REGIONAL DR ANTONIO CARLOS SOUTO FONTES
 A Partir de: 01/01/2024 Até31/12/2024

CONTRATO/SES/00029/2024 DE: 17/01/2024
 Processo Nº: SES-PRO-2023/76243
 Contratado: (214953/5) MARISSANE DE MATTOS
 CPF: ***.611.270-**
 Cargo/Função: (12036) NIVEL SUPERIOR ASSISTENCIAL
 Perfil Profissional: ENFERMEIRO
 Carga Horária: 40 horas semanais
 Un. Adm: (195685) HOSP REGIONAL RONDONOPOLIS IRMA
ELZA GIOVANELLA
 A Partir de: 01/01/2024 Até31/12/2024

PUBLICADA, REGISTRADA, CUMpra-SE.
 Cuiabá-MT, 17 de Janeiro de 2024.
 Gilberto Gomes Figueiredo
 Secretário de Estado de Saúde

Protocolo 1534283

O(A) Secretário de Estado de Saúde no uso de suas atribuições que lhes são conferidas por lei,

Resolve: DISTRATAR - SES
 Objeto: CONTRATAÇÃO TEMPORARIA

CONTRATO/SES/00030/2024 DE: 17/01/2024
 Processo Nº: SES-PRO-2024/00653
 Contratado: (215046/7) KATIANA BORGES GHISLERI
 CPF: ***.663.391-**
 Cargo/Função: (12038) NIVEL TECNICO ASSISTENCIAL
 Perfil Profissional: TÊC. ENFERMAGEM
 Carga Horária: 40 horas semanais
 Un. Adm: (209716) CENT INTEG ATENCAO PSICOSSOC
ADAUTO BOTELHO CIAPS
 Em: 09/01/2024

PUBLICADA, REGISTRADA, CUMpra-SE.
 Cuiabá-MT, 17 de Janeiro de 2024.
 Gilberto Gomes Figueiredo
 Secretário de Estado de Saúde

Protocolo 1534284

O(A) Secretário de Estado de Saúde no uso de suas atribuições que lhes são conferidas por lei,

Resolve: AUTORIZAR - SES
 Objeto: CONTRATAÇÃO TEMPORARIA

CONTRATO/SES/00031/2024 DE: 17/01/2024
 Processo Nº: SES-PRO-2024/00668
 Contratado: (215046/8) KATIANA BORGES GHISLERI
 CPF: ***.663.391-**
 Cargo/Função: (12038) NIVEL TECNICO ASSISTENCIAL
 Perfil Profissional: TÊC. ENFERMAGEM
 Carga Horária: 40 horas semanais
 Un. Adm: (209716) CENT INTEG ATENCAO PSICOSSOC
ADAUTO BOTELHO CIAPS
 A Partir de: 10/01/2024 Até09/01/2025

PUBLICADA, REGISTRADA, CUMpra-SE.
 Cuiabá-MT, 17 de Janeiro de 2024.
 Gilberto Gomes Figueiredo
 Secretário de Estado de Saúde

Protocolo 1534285

O(A) Secretário de Estado de Saúde no uso de suas atribuições que lhes são conferidas por lei,

Resolve: DISTRATAR - SES
 Objeto: CONTRATAÇÃO TEMPORARIA

CONTRATO/SES/00032/2024 DE: 17/01/2024
 Processo Nº: SES-PRO-2023/76127
 Contratado: (219381/4) ALTAMIR NOGUEIRA MARTINS JUNIOR
 CPF: ***.494.791-**
 Cargo/Função: (12046) NIVEL FUNDAMENTAL ADMINISTRATIVO
 Perfil Profissional: MAQUEIRO
 Carga Horária: 40 horas semanais
 Un. Adm: (195685) HOSP REGIONAL RONDONOPOLIS IRMA
ELZA GIOVANELLA
 Em: 31/12/2023

PUBLICADA, REGISTRADA, CUMpra-SE.
 Cuiabá-MT, 17 de Janeiro de 2024.
 Gilberto Gomes Figueiredo
 Secretário de Estado de Saúde

Protocolo 1534286

O(A) Secretário de Estado de Saúde no uso de suas atribuições que lhes são conferidas por lei,

Resolve: AUTORIZAR - SES
 Objeto: CONTRATAÇÃO TEMPORARIA

CONTRATO/SES/00033/2024 DE: 17/01/2024
 Processo Nº: SES-PRO-2023/76127
 Contratado: (219381/5) ALTAMIR NOGUEIRA MARTINS JUNIOR
 CPF: ***.494.791-**
 Cargo/Função: (12046) NIVEL FUNDAMENTAL ADMINISTRATIVO
 Perfil Profissional: MAQUEIRO
 Carga Horária: 40 horas semanais
 Un. Adm: (195685) HOSP REGIONAL RONDONOPOLIS IRMA
ELZA GIOVANELLA
 A Partir de: 01/01/2024 Até31/12/2024

PUBLICADA, REGISTRADA, CUMpra-SE.
 Cuiabá-MT, 17 de Janeiro de 2024.
 Gilberto Gomes Figueiredo
 Secretário de Estado de Saúde

Protocolo 1534287

O(A) Secretário de Estado de Saúde no uso de suas atribuições que lhes são conferidas por lei,

Resolve: DISTRATAR - SES
 Objeto: CONTRATAÇÃO TEMPORARIA

CONTRATO/SES/00034/2024 DE: 17/01/2024
 Processo Nº: SES-PRO-2023/83715
 Contratado: (220670/3) JOSEFA DA SILVA SANTANA
 CPF: ***.012.210-**
 Cargo/Função: (12038) NIVEL TECNICO ASSISTENCIAL
 Perfil Profissional: TÊC. ENFERMAGEM
 Carga Horária: 40 horas semanais
 Un. Adm: (195707) HOSP REGIONAL DOUTOR ANTONIO
CARLOS SOUTO FONTES
 Em: 19/12/2023

PUBLICADA, REGISTRADA, CUMpra-SE.
 Cuiabá-MT, 17 de Janeiro de 2024.
 Gilberto Gomes Figueiredo
 Secretário de Estado de Saúde

Protocolo 1534288

O(A) Secretário de Estado de Saúde no uso de suas atribuições que lhes são conferidas por lei,

Resolve: AUTORIZAR - SES
 Objeto: CONTRATAÇÃO TEMPORARIA

CONTRATO/SES/00035/2024 DE: 17/01/2024
 Processo Nº: SES-PRO-2023/76244
 Contratado: (227841/5) MARCIA AMORIM GENTIL
 CPF: ***.203.581-**
 Cargo/Função: (12036) NIVEL SUPERIOR ASSISTENCIAL
 Perfil Profissional: ENFERMEIRO
 Carga Horária: 40 horas semanais
 Un. Adm: (195685) HOSP REGIONAL RONDONOPOLIS IRMA
ELZA GIOVANELLA
 A Partir de: 01/01/2024 Até31/12/2024

PUBLICADA, REGISTRADA, CUMpra-SE.
 Cuiabá-MT, 17 de Janeiro de 2024.
 Gilberto Gomes Figueiredo
 Secretário de Estado de Saúde

Protocolo 1534289

O(A) Secretário de Estado de Saúde no uso de suas atribuições que lhes são conferidas por lei,

Resolve: **DISTRATAR - SES**
Objeto: **CONTRATAÇÃO TEMPORARIA**

CONTRATO/SES/00036/2024 DE: 17/01/2024

Processo Nº: **SES-PRO-2024/00048**
Contratado: **(232033/3) MARIO JUNIOR RUIZ DO NASCIMENTO**
CPF: *****.419.718-****
Cargo/Função: **(12036) NIVEL SUPERIOR ASSISTENCIAL**
Perfil Profissional: **PSICÓLOGO**
Carga Horária: **40 horas semanais**
Un. Adm: **(195731) HOSP REGIONAL DE ALTA FLORESTA**

ALBERT SABIN
Em: 31/12/2023

PUBLICADA, REGISTRADA, CUMpra-SE.
Cuiabá-MT, 17 de Janeiro de 2024.
Gilberto Gomes Figueiredo
Secretário de Estado de Saúde

Protocolo 1534290

O(A) Secretário de Estado de Saúde no uso de suas atribuições que lhes são conferidas por lei,

Resolve: **AUTORIZAR - SES**
Objeto: **CONTRATAÇÃO TEMPORARIA**

CONTRATO/SES/00037/2024 DE: 17/01/2024

Processo Nº: **SES-PRO-2023/83130**
Contratado: **(232033/4) MARIO JUNIOR RUIZ DO NASCIMENTO**
CPF: *****.419.718-****
Cargo/Função: **(12036) NIVEL SUPERIOR ASSISTENCIAL**
Perfil Profissional: **PSICÓLOGO**
Carga Horária: **40 horas semanais**
Un. Adm: **(195731) HOSP REGIONAL DE ALTA FLORESTA**

ALBERT SABIN
A Partir de: 01/01/2024 Até31/12/2024

PUBLICADA, REGISTRADA, CUMpra-SE.
Cuiabá-MT, 17 de Janeiro de 2024.
Gilberto Gomes Figueiredo
Secretário de Estado de Saúde

Protocolo 1534291

O(A) Secretário de Estado de Saúde no uso de suas atribuições que lhes são conferidas por lei,

Resolve: **DISTRATAR - SES**
Objeto: **CONTRATAÇÃO TEMPORARIA**

CONTRATO/SES/00038/2024 DE: 17/01/2024

Processo Nº: **SES-CIN-2024/00903**
Contratado: **(232971/4) VALDNEI SANTOS DE CAMPOS**
CPF: *****.452.441-****
Cargo/Função: **(12044) NIVEL MEDIO ADMINISTRATIVO**
Perfil Profissional: **SECRETARIA**
Carga Horária: **40 horas semanais**
Un. Adm: **(225053) GAB DO SEC ADJ DE ADMINISTRACAO**

SISTEMICA
Em: 01/01/2024

PUBLICADA, REGISTRADA, CUMpra-SE.
Cuiabá-MT, 17 de Janeiro de 2024.
Gilberto Gomes Figueiredo
Secretário de Estado de Saúde

Protocolo 1534292

O(A) Secretário de Estado de Saúde no uso de suas atribuições que lhes são conferidas por lei,

Resolve: **AUTORIZAR - SES**
Objeto: **CONTRATAÇÃO TEMPORARIA**

CONTRATO/SES/00039/2024 DE: 17/01/2024

Processo Nº: **SES-CIN-2024/00903**
Contratado: **(232971/5) VALDNEI SANTOS DE CAMPOS**
CPF: *****.452.441-****
Cargo/Função: **(12044) NIVEL MEDIO ADMINISTRATIVO**
Perfil Profissional: **ASS.ADMINISTRATIVO**
Carga Horária: **40 horas semanais**
Un. Adm: **(225053) GAB DO SEC ADJ DE ADMINISTRACAO**

SISTEMICA
A Partir de: 02/01/2024 Até01/01/2025

CONTRATO/SES/00040/2024 DE: 17/01/2024

Processo Nº: **SES-PRO-2023/76890**
Contratado: **(234002/5) NEUZETH DE SOUZA FERREIRA**

OLIVEIRA

CPF: *****.883.641-****
Cargo/Função: **(12038) NIVEL TECNICO ASSISTENCIAL**
Perfil Profissional: **TÉC. ENFERMAGEM**
Carga Horária: **40 horas semanais**
Un. Adm: **(195685) HOSP REGIONAL RONDONOPOLIS IRMA**

ELZA GIOVANELLA

A Partir de: 01/01/2024 Até31/12/2024

CONTRATO/SES/00041/2024 DE: 17/01/2024

Processo Nº: **SES-PRO-2023/80274**
Contratado: **(234539/5) ROBERTO SUDRE CAMARGO**

CPF: *****.291.116-****
Cargo/Função: **(12038) NIVEL TECNICO ASSISTENCIAL**
Perfil Profissional: **TÉC. RADIOLOGIA**
Carga Horária: **24 horas semanais**
Un. Adm: **(198544) SUPERINT DE ENFERMAGEM**

A Partir de: 03/01/2024 Até02/01/2025

PUBLICADA, REGISTRADA, CUMpra-SE.
Cuiabá-MT, 17 de Janeiro de 2024.
Gilberto Gomes Figueiredo
Secretário de Estado de Saúde

Protocolo 1534293

O(A) Secretário de Estado de Saúde no uso de suas atribuições que lhes são conferidas por lei,

Resolve: **DISTRATAR - SES**
Objeto: **CONTRATAÇÃO TEMPORARIA**

CONTRATO/SES/00042/2024 DE: 17/01/2024

Processo Nº: **SES-PRO-2024/00761**
Contratado: **(237218/7) RAFAELLA LOPES AMORIM MARTINS**
CPF: *****.625.910-****

Cargo/Função: **(12036) NIVEL SUPERIOR ASSISTENCIAL**
Perfil Profissional: **ENFERMEIRO**
Carga Horária: **40 horas semanais**
Un. Adm: **(209716) CENT INTEG ATENCAO PSICOSSOC**

ADAUTO BOTELHO CIAPS

Em: 09/01/2024

PUBLICADA, REGISTRADA, CUMpra-SE.
Cuiabá-MT, 17 de Janeiro de 2024.
Gilberto Gomes Figueiredo
Secretário de Estado de Saúde

Protocolo 1534294

O(A) Secretário de Estado de Saúde no uso de suas atribuições que lhes são conferidas por lei,

Resolve: **AUTORIZAR - SES**
Objeto: **CONTRATAÇÃO TEMPORARIA**

CONTRATO/SES/00043/2024 DE: 17/01/2024

Processo Nº: **SES-PRO-2023/76242**
Contratado: **(239384/8) JULIANA CRISTINA DA CRUZ**
CPF: *****.822.516-****

Cargo/Função: **(12036) NIVEL SUPERIOR ASSISTENCIAL**
Perfil Profissional: **ENFERMEIRO**
Carga Horária: **40 horas semanais**
Un. Adm: **(195685) HOSP REGIONAL RONDONOPOLIS IRMA**

ELZA GIOVANELLA

A Partir de: 01/01/2024 Até31/12/2024

CONTRATO/SES/00044/2024 DE: 17/01/2024

Processo Nº: **SES-PRO-2023/80152**
Contratado: **(240535/18) ELIZABETE RODRIGUES DA SILVA**
CPF: *****.686.120-****

Cargo/Função: **(12044) NIVEL MEDIO ADMINISTRATIVO**
Perfil Profissional: **ASS.ADMINISTRATIVO**
Carga Horária: **40 horas semanais**
Un. Adm: **(195685) HOSP REGIONAL RONDONOPOLIS IRMA**

ELZA GIOVANELLA

A Partir de: 01/01/2024 Até31/12/2024

CONTRATO/SES/00045/2024 DE: 17/01/2024
 Processo Nº: SES-PRO-2023/80780
 Contratado: (249746/3) EVERTON RALPH CASTRO SOARES
 CPF: ***.065.311-**
 Cargo/Função: (12036) NIVEL SUPERIOR ASSISTENCIAL
 Perfil Profissional: BIOMÉDICO
 Carga Horária: 40 horas semanais
 Un. Adm: (136743) GER DE DIAGNOSTICO LABORATORIAL
 A Partir de: 02/01/2024 Até01/01/2025

PUBLICADA, REGISTRADA, CUMpra-SE.

Cuiabá-MT, 17 de Janeiro de 2024.
 Gilberto Gomes Figueiredo
 Secretário de Estado de Saúde

Protocolo 1534295

O(A) Secretário de Estado de Saúde no uso de suas atribuições que lhes são conferidas por lei,

Resolve: RETIFICAR - SES
 Objeto: CONTRATAÇÃO TEMPORARIA

CONTRATO/SES/00046/2024 DE: 17/01/2024
 Processo Nº: SES-CIN-2023/156056
 Contratado: (251677/5) DIANDRA VILELA SILVA
 CPF: ***.574.678-**
 Cargo/Função: (12036) NIVEL SUPERIOR ASSISTENCIAL
 Perfil Profissional: MÉDICO
 Carga Horária: 40 horas semanais
 Un. Adm: (197076) COORD ARTIC REG URG EMERG DE LEITOS HOSPITALARES
 A Partir de: 01/12/2023 Até31/05/2024

PUBLICADA, REGISTRADA, CUMpra-SE.
 Cuiabá-MT, 17 de Janeiro de 2024.
 Gilberto Gomes Figueiredo
 Secretário de Estado de Saúde

Protocolo 1534296

O(A) Secretário de Estado de Saúde no uso de suas atribuições que lhes são conferidas por lei,

Resolve: AUTORIZAR - SES
 Objeto: CONTRATAÇÃO TEMPORARIA

CONTRATO/SES/00047/2024 DE: 17/01/2024
 Processo Nº: SES-CIN-2024/02899
 Contratado: (256733/2) MARIA MELISSA ALVES PEREIRA DOS SANTOS
 CPF: ***.121.165-**
 Cargo/Função: (12042) NIVEL SUPERIOR ADMINISTRATIVO
 Perfil Profissional: ANALISTA ADMIN
 Carga Horária: 40 horas semanais
 Un. Adm: (124958) OUV SETORIAL DE SAUDE
 A Partir de: 10/01/2024 Até09/01/2025

CONTRATO/SES/00048/2024 DE: 17/01/2024
 Processo Nº: SES-PRO-2023/81943
 Contratado: (262354/5) EUNIELY AIRES SILVA
 CPF: ***.961.512-**
 Cargo/Função: (12036) NIVEL SUPERIOR ASSISTENCIAL
 Perfil Profissional: ASSIST. SOCIAL
 Carga Horária: 30 horas semanais
 Un. Adm: (195685) HOSP REGIONAL RONDONOPOLIS IRMA ELZA GIOVANELLA
 A Partir de: 01/01/2024 Até31/12/2024

PUBLICADA, REGISTRADA, CUMpra-SE.
 Cuiabá-MT, 17 de Janeiro de 2024.
 Gilberto Gomes Figueiredo
 Secretário de Estado de Saúde

Protocolo 1534297

O(A) Secretário de Estado de Saúde no uso de suas atribuições que lhes são conferidas por lei,

Resolve: PRORROGAR - SES
 Objeto: CONTRATAÇÃO TEMPORARIA

CONTRATO/SES/00049/2024 DE: 17/01/2024
 Processo Nº: SES-PRO-2023/76934
 Contratado: (264050/5) TAIS MARIA RIBEIRO DE BARROS
 CPF: ***.030.571-**
 Cargo/Função: (12038) NIVEL TECNICO ASSISTENCIAL
 Perfil Profissional: TÉC. ENFERMAGEM
 Carga Horária: 40 horas semanais
 Un. Adm: (197289) COORD DO LAR DOCE LAR
 Até: 01/01/2025

PUBLICADA, REGISTRADA, CUMpra-SE.
 Cuiabá-MT, 17 de Janeiro de 2024.
 Gilberto Gomes Figueiredo
 Secretário de Estado de Saúde

Protocolo 1534298

O(A) Secretário de Estado de Saúde no uso de suas atribuições que lhes são conferidas por lei,

Resolve: DISTRATAR - SES
 Objeto: CONTRATAÇÃO TEMPORARIA

CONTRATO/SES/00050/2024 DE: 17/01/2024
 Processo Nº: SES-PRO-2024/01182
 Contratado: (264107/5) SERGIO DE OLIVEIRA
 CPF: ***.893.001-**
 Cargo/Função: (12036) NIVEL SUPERIOR ASSISTENCIAL
 Perfil Profissional: ENFERMEIRO
 Carga Horária: 40 horas semanais
 Un. Adm: (197238) SUPERINT DO CIAPS
 Em: 09/01/2024

PUBLICADA, REGISTRADA, CUMpra-SE.
 Cuiabá-MT, 17 de Janeiro de 2024.
 Gilberto Gomes Figueiredo
 Secretário de Estado de Saúde

Protocolo 1534299

O(A) Secretário de Estado de Saúde no uso de suas atribuições que lhes são conferidas por lei,

Resolve: PRORROGAR - SES
 Objeto: CONTRATAÇÃO TEMPORARIA

CONTRATO/SES/00051/2024 DE: 17/01/2024
 Processo Nº: SES-PRO-2023/76365
 Contratado: (267953/5) RICARDO BATISTA MARTINS
 CPF: ***.915.140-**
 Cargo/Função: (12046) NIVEL FUNDAMENTAL ADMINISTRATIVO
 Perfil Profissional: MOTORISTA
 Carga Horária: 40 horas semanais
 Un. Adm: (216259) COORD DO PROGR EST DE IMUNIZACAO
 Até: 31/01/2025

PUBLICADA, REGISTRADA, CUMpra-SE.
 Cuiabá-MT, 17 de Janeiro de 2024.
 Gilberto Gomes Figueiredo
 Secretário de Estado de Saúde

Protocolo 1534300

O(A) Secretário de Estado de Saúde no uso de suas atribuições que lhes são conferidas por lei,

Resolve: AUTORIZAR - SES
 Objeto: CONTRATAÇÃO TEMPORARIA

CONTRATO/SES/00052/2024 DE: 17/01/2024
 Processo Nº: SES-PRO-2023/76656
 Contratado: (268945/19) ADIENNI LEANDRO DOS SANTOS
 CPF: ***.815.513-**
 Cargo/Função: (12036) NIVEL SUPERIOR ASSISTENCIAL
 Perfil Profissional: ENFERMEIRO
 Carga Horária: 40 horas semanais
 Un. Adm: (209619) ESCRIT REG DE SAUDE DE RONDONOPOLIS
 A Partir de: 18/12/2023 Até17/12/2024

CONTRATO/SES/00053/2024 DE: 17/01/2024
 Processo Nº: SES-PRO-2023/81722
 Contratado: (269745/6) ANA LUCIA DA SILVA FERNANDES
 CPF: ***.595.301-**
 Cargo/Função: (12038) NIVEL TECNICO ASSISTENCIAL
 Perfil Profissional: TÊC. ENFERMAGEM
 Carga Horária: 40 horas semanais
 Un. Adm: (224316) COORD DE CLINICA MEDICA E PEDIATRICA
 A Partir de: 02/01/2024 Até01/01/2025

CONTRATO/SES/00054/2024 DE: 17/01/2024
 Processo Nº: SES-PRO-2023/72849
 Contratado: (272997/5) LUCIANA DO BOM DESPACHO PAIVA
 STABILITO
 CPF: ***.917.561-**
 Cargo/Função: (12034) ASSESSOR TEC DE DIRECAO II
 Perfil Profissional:
 Carga Horária: 40 horas semanais
 Un. Adm: (195758) HOSP ESTADUAL LOUSITE FERREIRA DA
 SILVA
 A Partir de: 26/12/2023 Até25/12/2024

CONTRATO/SES/00055/2024 DE: 17/01/2024
 Processo Nº: SES-PRO-2024/00750
 Contratado: (278410/3) ELIANE NUNES DA SILVA
 CPF: ***.328.713-**
 Cargo/Função: (12044) NIVEL MEDIO ADMINISTRATIVO
 Perfil Profissional: ASS.ADMINISTRATIVO
 Carga Horária: 40 horas semanais
 Un. Adm: (224278) SUP ADMINISTRATIVA E FINANCEIRA
 A Partir de: 16/01/2024 Até15/01/2025

PUBLICADA, REGISTRADA, CUMPRÁ-SE.
 Cuiabá-MT, 17 de Janeiro de 2024.
 Gilberto Gomes Figueiredo
 Secretário de Estado de Saúde

Protocolo 1534301

O(A) Secretário de Estado de Saúde no uso de suas atribuições que lhes são conferidas por lei,

Resolve: **DISTRATAR - SES**
 Objeto: **CONTRATAÇÃO TEMPORARIA**

CONTRATO/SES/00056/2024 DE: 17/01/2024
 Processo Nº: SES-PRO-2024/00238
 Contratado: (278907/4) SOLAYNE POLINATI SILVA
 CPF: ***.058.914-**
 Cargo/Função: (12044) NIVEL MEDIO ADMINISTRATIVO
 Perfil Profissional: ASS.ADMINISTRATIVO
 Carga Horária: 40 horas semanais
 Un. Adm: (195685) HOSP REGIONAL RONDONOPOLIS IRMA
 ELZA GIOVANELLA
 Em: 01/01/2024

PUBLICADA, REGISTRADA, CUMPRÁ-SE.
 Cuiabá-MT, 17 de Janeiro de 2024.
 Gilberto Gomes Figueiredo
 Secretário de Estado de Saúde

Protocolo 1534302

O(A) Secretário de Estado de Saúde no uso de suas atribuições que lhes são conferidas por lei,

Resolve: **AUTORIZAR - SES**
 Objeto: **CONTRATAÇÃO TEMPORARIA**

CONTRATO/SES/00057/2024 DE: 17/01/2024
 Processo Nº: SES-PRO-2023/81496
 Contratado: (278926/4) MONICA HEYDUK
 CPF: ***.604.178-**
 Cargo/Função: (12036) NIVEL SUPERIOR ASSISTENCIAL
 Perfil Profissional: ENFERMEIRO
 Carga Horária: 40 horas semanais
 Un. Adm: (195707) HOSP REGIONAL DR ANTONIO CARLOS
 SOUTO FONTES
 A Partir de: 01/01/2024 Até31/12/2024

PUBLICADA, REGISTRADA, CUMPRÁ-SE.
 Cuiabá-MT, 17 de Janeiro de 2024.
 Gilberto Gomes Figueiredo
 Secretário de Estado de Saúde

Protocolo 1534303

O(A) Secretário de Estado de Saúde no uso de suas atribuições que lhes são conferidas por lei,

Resolve: **DISTRATAR - SES**
 Objeto: **CONTRATAÇÃO TEMPORARIA**

CONTRATO/SES/00058/2024 DE: 17/01/2024
 Processo Nº: SES-PRO-2024/01822
 Contratado: (280229/5) SILVANA DOMINGUES DE ARAUJO
 TEIXEIRA
 CPF: ***.392.315-**
 Cargo/Função: (12038) NIVEL TECNICO ASSISTENCIAL
 Perfil Profissional: TÊC. ENFERMAGEM
 Carga Horária: 40 horas semanais
 Un. Adm: (198544) SUPERINT DE ENFERMAGEM
 Em: 10/01/2024

CONTRATO/SES/00059/2024 DE: 17/01/2024
 Processo Nº: SES-PRO-2023/83146
 Contratado: (280242/4) MARCIA MARQUES DE LIMA
 CPF: ***.952.315-**
 Cargo/Função: (12038) NIVEL TECNICO ASSISTENCIAL
 Perfil Profissional: TÊC. ENFERMAGEM
 Carga Horária: 40 horas semanais
 Un. Adm: (198544) SUPERINT DE ENFERMAGEM
 Em: 01/01/2024

PUBLICADA, REGISTRADA, CUMPRÁ-SE.
 Cuiabá-MT, 17 de Janeiro de 2024.
 Gilberto Gomes Figueiredo
 Secretário de Estado de Saúde

Protocolo 1534304

O(A) Secretário de Estado de Saúde no uso de suas atribuições que lhes são conferidas por lei,

Resolve: **AUTORIZAR - SES**
 Objeto: **CONTRATAÇÃO TEMPORARIA**

CONTRATO/SES/00060/2024 DE: 17/01/2024
 Processo Nº: SES-PRO-2023/78907
 Contratado: (280242/5) MARCIA MARQUES DE LIMA
 CPF: ***.952.315-**
 Cargo/Função: (12038) NIVEL TECNICO ASSISTENCIAL
 Perfil Profissional: TÊC. ENFERMAGEM
 Carga Horária: 40 horas semanais
 Un. Adm: (198544) SUPERINT DE ENFERMAGEM
 A Partir de: 03/01/2024 Até02/01/2025

PUBLICADA, REGISTRADA, CUMPRÁ-SE.
 Cuiabá-MT, 17 de Janeiro de 2024.
 Gilberto Gomes Figueiredo
 Secretário de Estado de Saúde

Protocolo 1534305

O(A) Secretário de Estado de Saúde no uso de suas atribuições que lhes são conferidas por lei,

Resolve: **RETIFICAR - SES**
 Objeto: **CONTRATAÇÃO TEMPORARIA**

CONTRATO/SES/00061/2024 DE: 17/01/2024
 Processo Nº: SES-PRO-2023/61704
 Contratado: (280392/4) JURANDIR GONCALO QUEIROZ
 CPF: ***.863.721-**
 Cargo/Função: (12044) NIVEL MEDIO ADMINISTRATIVO
 Perfil Profissional: ASS.ADMINISTRATIVO
 Carga Horária: 40 horas semanais
 Un. Adm: (196959) COORD DE ABAST DISTRIB DE INSUMOS E
 MEDICAMENTOS
 A Partir de: 22/06/2023 Até21/06/2024

PUBLICADA, REGISTRADA, CUMPRÁ-SE.
 Cuiabá-MT, 17 de Janeiro de 2024.
 Gilberto Gomes Figueiredo
 Secretário de Estado de Saúde

Protocolo 1534306

O(A) Secretário de Estado de Saúde no uso de suas atribuições que lhes são conferidas por lei,

Resolve: DISTRATAR - SES
Objeto: CONTRATAÇÃO TEMPORARIA

CONTRATO/SES/00062/2024 DE: 17/01/2024
Processo Nº: SES-PRO-2023/81496
Contratado: (280426/4) GILVANE BEZERRA HURTADO
CPF: ***.327.931-**
Cargo/Função: (12038) NIVEL TECNICO ASSISTENCIAL
Perfil Profissional: TÊC. RADIOLOGIA
Carga Horária: 24 horas semanais
Un. Adm: (195707) HOSP REGIONAL DOUTOR ANTONIO
CARLOS SOUTO FONTES
Em: 31/12/2023

PUBLICADA, REGISTRADA, CUMpra-SE.
Cuiabá-MT, 17 de Janeiro de 2024.
Gilberto Gomes Figueiredo
Secretário de Estado de Saúde

Protocolo 1534307

O(A) Secretário de Estado de Saúde no uso de suas atribuições que lhes são conferidas por lei,

Resolve: AUTORIZAR - SES
Objeto: CONTRATAÇÃO TEMPORARIA

CONTRATO/SES/00063/2024 DE: 17/01/2024
Processo Nº: SES-PRO-2023/81496
Contratado: (280426/5) GILVANE BEZERRA HURTADO
CPF: ***.327.931-**
Cargo/Função: (12038) NIVEL TECNICO ASSISTENCIAL
Perfil Profissional: TÊC. RADIOLOGIA
Carga Horária: 24 horas semanais
Un. Adm: (195707) HOSP REGIONAL DR ANTONIO CARLOS
SOUTO FONTES
A Partir de: 01/01/2024 Até31/12/2024

PUBLICADA, REGISTRADA, CUMpra-SE.
Cuiabá-MT, 17 de Janeiro de 2024.
Gilberto Gomes Figueiredo
Secretário de Estado de Saúde

Protocolo 1534308

O(A) Secretário de Estado de Saúde no uso de suas atribuições que lhes são conferidas por lei,

Resolve: DISTRATAR - SES
Objeto: CONTRATAÇÃO TEMPORARIA

CONTRATO/SES/00064/2024 DE: 17/01/2024
Processo Nº: SES-PRO-2023/83212
Contratado: (280468/4) SAMARA NEROLYNA MORAES DA SILVA
CPF: ***.210.710-**
Cargo/Função: (12038) NIVEL TECNICO ASSISTENCIAL
Perfil Profissional: TÊC. ENFERMAGEM
Carga Horária: 40 horas semanais
Un. Adm: (195707) HOSP REGIONAL DOUTOR ANTONIO
CARLOS SOUTO FONTES
Em: 31/12/2023

CONTRATO/SES/00065/2024 DE: 17/01/2024
Processo Nº: SES-PRO-2023/81496
Contratado: (280470/4) CLEUZA TRINDADE
CPF: ***.719.714-**
Cargo/Função: (12038) NIVEL TECNICO ASSISTENCIAL
Perfil Profissional: TÊC. ENFERMAGEM
Carga Horária: 40 horas semanais
Un. Adm: (195707) HOSP REGIONAL DOUTOR ANTONIO
CARLOS SOUTO FONTES
Em: 31/12/2023

PUBLICADA, REGISTRADA, CUMpra-SE.
Cuiabá-MT, 17 de Janeiro de 2024.
Gilberto Gomes Figueiredo
Secretário de Estado de Saúde

Protocolo 1534309

O(A) Secretário de Estado de Saúde no uso de suas atribuições que lhes são conferidas por lei,

Resolve: AUTORIZAR - SES
Objeto: CONTRATAÇÃO TEMPORARIA

CONTRATO/SES/00066/2024 DE: 17/01/2024
Processo Nº: SES-PRO-2023/81496
Contratado: (280470/5) CLEUZA TRINDADE
CPF: ***.719.714-**
Cargo/Função: (12038) NIVEL TECNICO ASSISTENCIAL
Perfil Profissional: TÊC. ENFERMAGEM
Carga Horária: 40 horas semanais
Un. Adm: (195707) HOSP REGIONAL DR ANTONIO CARLOS
SOUTO FONTES
A Partir de: 01/01/2024 Até31/12/2024

PUBLICADA, REGISTRADA, CUMpra-SE.
Cuiabá-MT, 17 de Janeiro de 2024.
Gilberto Gomes Figueiredo
Secretário de Estado de Saúde

Protocolo 1534310

O(A) Secretário de Estado de Saúde no uso de suas atribuições que lhes são conferidas por lei,

Resolve: DISTRATAR - SES
Objeto: CONTRATAÇÃO TEMPORARIA

CONTRATO/SES/00067/2024 DE: 17/01/2024
Processo Nº: SES-PRO-2023/83212
Contratado: (280548/4) ADRIANA CRISTINA DA SILVA
CUSTODIO
CPF: ***.633.311-**
Cargo/Função: (12038) NIVEL TECNICO ASSISTENCIAL
Perfil Profissional: TÊC. ENFERMAGEM
Carga Horária: 40 horas semanais
Un. Adm: (195707) HOSP REGIONAL DOUTOR ANTONIO
CARLOS SOUTO FONTES
Em: 31/12/2023

PUBLICADA, REGISTRADA, CUMpra-SE.
Cuiabá-MT, 17 de Janeiro de 2024.
Gilberto Gomes Figueiredo
Secretário de Estado de Saúde

Protocolo 1534311

O(A) Secretário de Estado de Saúde no uso de suas atribuições que lhes são conferidas por lei,

Resolve: AUTORIZAR - SES
Objeto: CONTRATAÇÃO TEMPORARIA

CONTRATO/SES/00068/2024 DE: 17/01/2024
Processo Nº: SES-PRO-2023/79941
Contratado: (280548/5) ADRIANA CRISTINA DA SILVA
CUSTODIO
CPF: ***.633.311-**
Cargo/Função: (12038) NIVEL TECNICO ASSISTENCIAL
Perfil Profissional: TÊC. ENFERMAGEM
Carga Horária: 40 horas semanais
Un. Adm: (195707) HOSP REGIONAL DR ANTONIO CARLOS
SOUTO FONTES
A Partir de: 01/01/2024 Até31/12/2024

CONTRATO/SES/00069/2024 DE: 17/01/2024
Processo Nº: SES-PRO-2023/79941
Contratado: (280552/5) AMABIA NUNES DE MIRANDA
CPF: ***.039.210-**
Cargo/Função: (12038) NIVEL TECNICO ASSISTENCIAL
Perfil Profissional: TÊC. ENFERMAGEM
Carga Horária: 40 horas semanais
Un. Adm: (195707) HOSP REGIONAL DR ANTONIO CARLOS
SOUTO FONTES
A Partir de: 01/01/2024 Até31/12/2024

PUBLICADA, REGISTRADA, CUMpra-SE.
Cuiabá-MT, 17 de Janeiro de 2024.
Gilberto Gomes Figueiredo
Secretário de Estado de Saúde

Protocolo 1534312

O(A) Secretário de Estado de Saúde no uso de suas atribuições que lhes são conferidas por lei,

Resolve: DISTRATAR - SES
Objeto: CONTRATAÇÃO TEMPORARIA

CONTRATO/SES/00070/2024 DE: 17/01/2024
Processo Nº: SES-PRO-2023/83212
Contratado: (280554/5) ANDREIA DE ARRUDA VIEIRA
CPF: ***.899.911-**
Cargo/Função: (12038) NIVEL TECNICO ASSISTENCIAL
Perfil Profissional: TÊC. ENFERMAGEM
Carga Horária: 40 horas semanais
Un. Adm: (195707) HOSP REGIONAL DOUTOR ANTONIO
CARLOS SOUTO FONTES
Em: 31/12/2023

PUBLICADA, REGISTRADA, CUMpra-SE.
Cuiabá-MT, 17 de Janeiro de 2024.
Gilberto Gomes Figueiredo
Secretário de Estado de Saúde

Protocolo 1534313

O(A) Secretário de Estado de Saúde no uso de suas atribuições que lhes são conferidas por lei,

Resolve: AUTORIZAR - SES
Objeto: CONTRATAÇÃO TEMPORARIA

CONTRATO/SES/00071/2024 DE: 17/01/2024
Processo Nº: SES-PRO-2023/79941
Contratado: (280554/6) ANDREIA DE ARRUDA VIEIRA
CPF: ***.899.911-**
Cargo/Função: (12038) NIVEL TECNICO ASSISTENCIAL
Perfil Profissional: TÊC. ENFERMAGEM
Carga Horária: 40 horas semanais
Un. Adm: (195707) HOSP REGIONAL DR ANTONIO CARLOS
SOUTO FONTES
A Partir de: 01/01/2024 Até31/12/2024

PUBLICADA, REGISTRADA, CUMpra-SE.

Cuiabá-MT, 17 de Janeiro de 2024.
Gilberto Gomes Figueiredo
Secretário de Estado de Saúde

Protocolo 1534314

O(A) Secretário de Estado de Saúde no uso de suas atribuições que lhes são conferidas por lei,

Resolve: DISTRATAR - SES
Objeto: CONTRATAÇÃO TEMPORARIA

CONTRATO/SES/00072/2024 DE: 17/01/2024
Processo Nº: SES-PRO-2023/83212
Contratado: (280555/5) CELSO DA SILVA NUNES
CPF: ***.360.801-**
Cargo/Função: (12038) NIVEL TECNICO ASSISTENCIAL
Perfil Profissional: TÊC. ENFERMAGEM
Carga Horária: 40 horas semanais
Un. Adm: (195707) HOSP REGIONAL DOUTOR ANTONIO
CARLOS SOUTO FONTES
Em: 31/12/2023

PUBLICADA, REGISTRADA, CUMpra-SE.
Cuiabá-MT, 17 de Janeiro de 2024.
Gilberto Gomes Figueiredo
Secretário de Estado de Saúde

Protocolo 1534315

O(A) Secretário de Estado de Saúde no uso de suas atribuições que lhes são conferidas por lei,

Resolve: AUTORIZAR - SES
Objeto: CONTRATAÇÃO TEMPORARIA

CONTRATO/SES/00073/2024 DE: 17/01/2024
Processo Nº: SES-PRO-2023/79941
Contratado: (280555/6) CELSO DA SILVA NUNES
CPF: ***.360.801-**
Cargo/Função: (12038) NIVEL TECNICO ASSISTENCIAL
Perfil Profissional: TÊC. ENFERMAGEM
Carga Horária: 40 horas semanais
Un. Adm: (195707) HOSP REGIONAL DR ANTONIO CARLOS
SOUTO FONTES
A Partir de: 01/01/2024 Até31/12/2024

PUBLICADA, REGISTRADA, CUMpra-SE.
Cuiabá-MT, 17 de Janeiro de 2024.
Gilberto Gomes Figueiredo
Secretário de Estado de Saúde

Protocolo 1534316

O(A) Secretário de Estado de Saúde no uso de suas atribuições que lhes são conferidas por lei,

Resolve: DISTRATAR - SES
Objeto: CONTRATAÇÃO TEMPORARIA

CONTRATO/SES/00074/2024 DE: 17/01/2024
Processo Nº: SES-PRO-2023/83212
Contratado: (280556/4) CINTHIA HELENA SANTOS MUNIZ
CPF: ***.869.414-**
Cargo/Função: (12038) NIVEL TECNICO ASSISTENCIAL
Perfil Profissional: TÊC. ENFERMAGEM
Carga Horária: 40 horas semanais
Un. Adm: (195707) HOSP REGIONAL DOUTOR ANTONIO
CARLOS SOUTO FONTES
Em: 31/12/2023

PUBLICADA, REGISTRADA, CUMpra-SE.
Cuiabá-MT, 17 de Janeiro de 2024.
Gilberto Gomes Figueiredo
Secretário de Estado de Saúde

Protocolo 1534317

O(A) Secretário de Estado de Saúde no uso de suas atribuições que lhes são conferidas por lei,

Resolve: AUTORIZAR - SES
Objeto: CONTRATAÇÃO TEMPORARIA

CONTRATO/SES/00075/2024 DE: 17/01/2024
Processo Nº: SES-PRO-2023/79941
Contratado: (280556/5) CINTHIA HELENA SANTOS MUNIZ
CPF: ***.869.414-**
Cargo/Função: (12038) NIVEL TECNICO ASSISTENCIAL
Perfil Profissional: TÊC. ENFERMAGEM
Carga Horária: 40 horas semanais
Un. Adm: (195707) HOSP REGIONAL DR ANTONIO CARLOS
SOUTO FONTES
A Partir de: 01/01/2024 Até31/12/2024

CONTRATO/SES/00076/2024 DE: 17/01/2024
Processo Nº: SES-PRO-2023/78185
Contratado: (280565/4) BRUNA LETICIA MONTEIRO
CPF: ***.071.816-**
Cargo/Função: (12038) NIVEL TECNICO ASSISTENCIAL
Perfil Profissional: TÊC. ENFERMAGEM
Carga Horária: 40 horas semanais
Un. Adm: (195707) HOSP REGIONAL DR ANTONIO CARLOS
SOUTO FONTES
A Partir de: 01/12/2023 Até30/11/2024

PUBLICADA, REGISTRADA, CUMpra-SE.
Cuiabá-MT, 17 de Janeiro de 2024.
Gilberto Gomes Figueiredo
Secretário de Estado de Saúde

Protocolo 1534318

O(A) Secretário de Estado de Saúde no uso de suas atribuições que lhes são conferidas por lei,

Resolve: **DISTRATAR - SES**
Objeto: **CONTRATAÇÃO TEMPORARIA**

CONTRATO/SES/00077/2024 DE: 17/01/2024
Processo Nº: SES-PRO-2023/83212
Contratado: (280594/5) CEILA MARIA MENDES
CPF: ***.758.661-**
Cargo/Função: (12038) NIVEL TECNICO ASSISTENCIAL
Perfil Profissional: TÊC. ENFERMAGEM
Carga Horária: 40 horas semanais
Un. Adm: (195707) HOSP REGIONAL DOUTOR ANTONIO
CARLOS SOUTO FONTES
Em: 31/12/2023

PUBLICADA, REGISTRADA, CUMpra-SE.
Cuiabá-MT, 17 de Janeiro de 2024.
Gilberto Gomes Figueiredo
Secretário de Estado de Saúde

Protocolo 1534319

O(A) Secretário de Estado de Saúde no uso de suas atribuições que lhes são conferidas por lei,

Resolve: **AUTORIZAR - SES**
Objeto: **CONTRATAÇÃO TEMPORARIA**

CONTRATO/SES/00078/2024 DE: 17/01/2024
Processo Nº: SES-PRO-2023/79941
Contratado: (280594/6) CEILA MARIA MENDES
CPF: ***.758.661-**
Cargo/Função: (12038) NIVEL TECNICO ASSISTENCIAL
Perfil Profissional: TÊC. ENFERMAGEM
Carga Horária: 40 horas semanais
Un. Adm: (195707) HOSP REGIONAL DR ANTONIO CARLOS
SOUTO FONTES
A Partir de: 01/01/2024 Até31/12/2024

PUBLICADA, REGISTRADA, CUMpra-SE.
Cuiabá-MT, 17 de Janeiro de 2024.
Gilberto Gomes Figueiredo
Secretário de Estado de Saúde

Protocolo 1534320

O(A) Secretário de Estado de Saúde no uso de suas atribuições que lhes são conferidas por lei,

Resolve: **DISTRATAR - SES**
Objeto: **CONTRATAÇÃO TEMPORARIA**

CONTRATO/SES/00079/2024 DE: 17/01/2024
Processo Nº: SES-PRO-2023/83212
Contratado: (280615/4) LETICIA LIANDRO CARVALHO
CPF: ***.318.318-**
Cargo/Função: (12038) NIVEL TECNICO ASSISTENCIAL
Perfil Profissional: TÊC. ENFERMAGEM
Carga Horária: 40 horas semanais
Un. Adm: (195707) HOSP REGIONAL DOUTOR ANTONIO
CARLOS SOUTO FONTES
Em: 31/12/2023

PUBLICADA, REGISTRADA, CUMpra-SE.
Cuiabá-MT, 17 de Janeiro de 2024.
Gilberto Gomes Figueiredo
Secretário de Estado de Saúde

Protocolo 1534321

O(A) Secretário de Estado de Saúde no uso de suas atribuições que lhes são conferidas por lei,

Resolve: **AUTORIZAR - SES**
Objeto: **CONTRATAÇÃO TEMPORARIA**

CONTRATO/SES/00080/2024 DE: 17/01/2024
Processo Nº: SES-PRO-2023/79941
Contratado: (280615/5) LETICIA LIANDRO CARVALHO
CPF: ***.318.318-**
Cargo/Função: (12038) NIVEL TECNICO ASSISTENCIAL
Perfil Profissional: TÊC. ENFERMAGEM
Carga Horária: 40 horas semanais
Un. Adm: (195707) HOSP REGIONAL DR ANTONIO CARLOS
SOUTO FONTES
A Partir de: 01/01/2024 Até31/12/2024

PUBLICADA, REGISTRADA, CUMpra-SE.
Cuiabá-MT, 17 de Janeiro de 2024.
Gilberto Gomes Figueiredo
Secretário de Estado de Saúde

Protocolo 1534322

O(A) Secretário de Estado de Saúde no uso de suas atribuições que lhes são conferidas por lei,

Resolve: **DISTRATAR - SES**
Objeto: **CONTRATAÇÃO TEMPORARIA**

CONTRATO/SES/00081/2024 DE: 17/01/2024
Processo Nº: SES-PRO-2023/83212
Contratado: (280619/4) MARILCE LUZIA DE OLIVEIRA
CPF: ***.636.511-**
Cargo/Função: (12038) NIVEL TECNICO ASSISTENCIAL
Perfil Profissional: TÊC. ENFERMAGEM
Carga Horária: 40 horas semanais
Un. Adm: (195707) HOSP REGIONAL DOUTOR ANTONIO
CARLOS SOUTO FONTES
Em: 31/12/2023

PUBLICADA, REGISTRADA, CUMpra-SE.
Cuiabá-MT, 17 de Janeiro de 2024.
Gilberto Gomes Figueiredo
Secretário de Estado de Saúde

Protocolo 1534323

O(A) Secretário de Estado de Saúde no uso de suas atribuições que lhes são conferidas por lei,

Resolve: **AUTORIZAR - SES**
Objeto: **CONTRATAÇÃO TEMPORARIA**

CONTRATO/SES/00082/2024 DE: 17/01/2024
Processo Nº: SES-PRO-2023/79941
Contratado: (280619/5) MARILCE LUZIA DE OLIVEIRA
CPF: ***.636.511-**
Cargo/Função: (12038) NIVEL TECNICO ASSISTENCIAL
Perfil Profissional: TÊC. ENFERMAGEM
Carga Horária: 40 horas semanais
Un. Adm: (195707) HOSP REGIONAL DR ANTONIO CARLOS
SOUTO FONTES
A Partir de: 01/01/2024 Até31/12/2024

PUBLICADA, REGISTRADA, CUMpra-SE.
Cuiabá-MT, 17 de Janeiro de 2024.
Gilberto Gomes Figueiredo
Secretário de Estado de Saúde

Protocolo 1534324

O(A) Secretário de Estado de Saúde no uso de suas atribuições que lhes são conferidas por lei,

Resolve: DISTRATAR - SES

Objeto: CONTRATAÇÃO TEMPORARIA

CONTRATO/SES/00083/2024 DE: 17/01/2024
 Processo Nº: SES-PRO-2023/83212
 Contratado: (280620/4) MARILUCI LOURENCO MARTINS
 CPF: ***.824.091-**
 Cargo/Função: (12038) NIVEL TECNICO ASSISTENCIAL
 Perfil Profissional: TÊC. ENFERMAGEM
 Carga Horária: 40 horas semanais
 Un. Adm: (195707) HOSP REGIONAL DOUTOR ANTONIO
 CARLOS SOUTO FONTES
 Em: 31/12/2023

PUBLICADA, REGISTRADA, CUMpra-SE.
 Cuiabá-MT, 17 de Janeiro de 2024.
 Gilberto Gomes Figueiredo
 Secretário de Estado de Saúde

Protocolo 1534325

O(A) Secretário de Estado de Saúde no uso de suas atribuições que lhes são conferidas por lei,

Resolve: AUTORIZAR - SES

Objeto: CONTRATAÇÃO TEMPORARIA

CONTRATO/SES/00084/2024 DE: 17/01/2024
 Processo Nº: SES-PRO-2023/79941
 Contratado: (280620/5) MARILUCI LOURENCO MARTINS
 CPF: ***.824.091-**
 Cargo/Função: (12038) NIVEL TECNICO ASSISTENCIAL
 Perfil Profissional: TÊC. ENFERMAGEM
 Carga Horária: 40 horas semanais
 Un. Adm: (195707) HOSP REGIONAL DR ANTONIO CARLOS
 SOUTO FONTES
 A Partir de: 01/01/2024 Até31/12/2024

PUBLICADA, REGISTRADA, CUMpra-SE.
 Cuiabá-MT, 17 de Janeiro de 2024.
 Gilberto Gomes Figueiredo
 Secretário de Estado de Saúde

Protocolo 1534326

O(A) Secretário de Estado de Saúde no uso de suas atribuições que lhes são conferidas por lei,

Resolve: DISTRATAR - SES

Objeto: CONTRATAÇÃO TEMPORARIA

CONTRATO/SES/00085/2024 DE: 17/01/2024
 Processo Nº: SES-PRO-2023/83212
 Contratado: (280622/6) MENZAQUE MOREIRA DA SILVA
 CPF: ***.655.518-**
 Cargo/Função: (12038) NIVEL TECNICO ASSISTENCIAL
 Perfil Profissional: TÊC. ENFERMAGEM
 Carga Horária: 40 horas semanais
 Un. Adm: (195707) HOSP REGIONAL DOUTOR ANTONIO
 CARLOS SOUTO FONTES
 Em: 31/12/2023

PUBLICADA, REGISTRADA, CUMpra-SE.
 Cuiabá-MT, 17 de Janeiro de 2024.
 Gilberto Gomes Figueiredo
 Secretário de Estado de Saúde

Protocolo 1534327

O(A) Secretário de Estado de Saúde no uso de suas atribuições que lhes são conferidas por lei,

Resolve: AUTORIZAR - SES

Objeto: CONTRATAÇÃO TEMPORARIA

CONTRATO/SES/00086/2024 DE: 17/01/2024
 Processo Nº: SES-PRO-2023/79941
 Contratado: (280622/7) MENZAQUE MOREIRA DA SILVA
 CPF: ***.655.518-**
 Cargo/Função: (12038) NIVEL TECNICO ASSISTENCIAL
 Perfil Profissional: TÊC. ENFERMAGEM
 Carga Horária: 40 horas semanais
 Un. Adm: (195707) HOSP REGIONAL DR ANTONIO CARLOS
 SOUTO FONTES
 A Partir de: 01/01/2024 Até31/12/2024

CONTRATO/SES/00087/2024 DE: 17/01/2024
 Processo Nº: SES-PRO-2023/78185
 Contratado: (280627/4) LELIA GRACIA PINHEIRO RAMOS
 CPF: ***.001.05-**
 Cargo/Função: (12038) NIVEL TECNICO ASSISTENCIAL
 Perfil Profissional: TÊC. ENFERMAGEM
 Carga Horária: 40 horas semanais
 Un. Adm: (195707) HOSP REGIONAL DR ANTONIO CARLOS
 SOUTO FONTES
 A Partir de: 01/12/2023 Até30/11/2024

PUBLICADA, REGISTRADA, CUMpra-SE.
 Cuiabá-MT, 17 de Janeiro de 2024.
 Gilberto Gomes Figueiredo
 Secretário de Estado de Saúde

Protocolo 1534328

O(A) Secretário de Estado de Saúde no uso de suas atribuições que lhes são conferidas por lei,

Resolve: DISTRATAR - SES

Objeto: CONTRATAÇÃO TEMPORARIA

CONTRATO/SES/00088/2024 DE: 17/01/2024
 Processo Nº: SES-PRO-2023/83212
 Contratado: (280641/4) ROSELI DA SILVA
 CPF: ***.241.160-**
 Cargo/Função: (12038) NIVEL TECNICO ASSISTENCIAL
 Perfil Profissional: TÊC. ENFERMAGEM
 Carga Horária: 40 horas semanais
 Un. Adm: (195707) HOSP REGIONAL DOUTOR ANTONIO
 CARLOS SOUTO FONTES
 Em: 31/12/2023

CONTRATO/SES/00089/2024 DE: 17/01/2024
 Processo Nº: SES-PRO-2024/02398
 Contratado: (280728/5) JAILSON CONCEICAO DE ARRUDA
 CPF: ***.797.514-**
 Cargo/Função: (12046) NIVEL FUNDAMENTAL ADMINISTRATIVO
 Perfil Profissional: MAQUEIRO
 Carga Horária: 40 horas semanais
 Un. Adm: (195707) HOSP REGIONAL DOUTOR ANTONIO
 CARLOS SOUTO FONTES
 Em: 31/12/2023

CONTRATO/SES/00090/2024 DE: 17/01/2024
 Processo Nº: SES-DEL-2023/08134
 Contratado: (280731/4) ELANE LIMA SANTOS
 CPF: ***.960.472-**
 Cargo/Função: (12036) NIVEL SUPERIOR ASSISTENCIAL
 Perfil Profissional: ENFERMEIRO
 Carga Horária: 40 horas semanais
 Un. Adm: (151963) DIR DO ESCRITORIO REG DE SAUDE DE
 PONTES E LACERDA
 Em: 04/01/2024

CONTRATO/SES/00091/2024 DE: 17/01/2024
 Processo Nº: SES-PRO-2023/83212
 Contratado: (280821/4) JANIO ANTONIO RODRIGUES
 CPF: ***.624.451-**
 Cargo/Função: (12038) NIVEL TECNICO ASSISTENCIAL
 Perfil Profissional: TÊC. ENFERMAGEM
 Carga Horária: 40 horas semanais
 Un. Adm: (195707) HOSP REGIONAL DOUTOR ANTONIO
 CARLOS SOUTO FONTES
 Em: 31/12/2023

PUBLICADA, REGISTRADA, CUMpra-SE.
 Cuiabá-MT, 17 de Janeiro de 2024.
 Gilberto Gomes Figueiredo
 Secretário de Estado de Saúde

Protocolo 1534329

O(A) Secretário de Estado de Saúde no uso de suas atribuições que lhes são conferidas por lei,

Resolve: AUTORIZAR - SES
Objeto: CONTRATAÇÃO TEMPORARIA

CONTRATO/SES/00092/2024 DE: 17/01/2024
Processo Nº: SES-PRO-2023/79941
Contratado: (280821/5) JANIO ANTONIO RODRIGUES
CPF: ***.624.451-**
Cargo/Função: (12038) NIVEL TECNICO ASSISTENCIAL
Perfil Profissional: TÊC. ENFERMAGEM
Carga Horária: 40 horas semanais
Un. Adm: (195707) HOSP REGIONAL DR ANTONIO CARLOS
SOUTO FONTES
A Partir de: 01/01/2024 Até31/12/2024

CONTRATO/SES/00093/2024 DE: 17/01/2024
Processo Nº: SES-PRO-2023/77592
Contratado: (280828/4) EDNA APARECIDA DA CRUZ SILVA
CPF: ***.463.712-**
Cargo/Função: (12036) NIVEL SUPERIOR ASSISTENCIAL
Perfil Profissional: ENFERMEIRO
Carga Horária: 40 horas semanais
Un. Adm: (195707) HOSP REGIONAL DR ANTONIO CARLOS
SOUTO FONTES
A Partir de: 01/01/2024 Até31/12/2024

PUBLICADA, REGISTRADA, CUMpra-SE.
Cuiabá-MT, 17 de Janeiro de 2024.
Gilberto Gomes Figueiredo
Secretário de Estado de Saúde

Protocolo 1534330

O(A) Secretário de Estado de Saúde no uso de suas atribuições que lhes são conferidas por lei,

Resolve: DISTRATAR - SES
Objeto: CONTRATAÇÃO TEMPORARIA

CONTRATO/SES/00094/2024 DE: 17/01/2024
Processo Nº: SES-PRO-2023/77592
Contratado: (280830/4) AMANDA VALERIA NUNES DE SOUZA
CPF: ***.243.510-**
Cargo/Função: (12036) NIVEL SUPERIOR ASSISTENCIAL
Perfil Profissional: ENFERMEIRO
Carga Horária: 40 horas semanais
Un. Adm: (195707) HOSP REGIONAL DOUTOR ANTONIO
CARLOS SOUTO FONTES
Em: 31/12/2023

PUBLICADA, REGISTRADA, CUMpra-SE.
Cuiabá-MT, 17 de Janeiro de 2024.
Gilberto Gomes Figueiredo
Secretário de Estado de Saúde

Protocolo 1534331

O(A) Secretário de Estado de Saúde no uso de suas atribuições que lhes são conferidas por lei,

Resolve: AUTORIZAR - SES
Objeto: CONTRATAÇÃO TEMPORARIA

CONTRATO/SES/00095/2024 DE: 17/01/2024
Processo Nº: SES-PRO-2023/77592
Contratado: (280830/5) AMANDA VALERIA NUNES DE SOUZA
CPF: ***.243.510-**
Cargo/Função: (12036) NIVEL SUPERIOR ASSISTENCIAL
Perfil Profissional: ENFERMEIRO
Carga Horária: 40 horas semanais
Un. Adm: (195707) HOSP REGIONAL DR ANTONIO CARLOS
SOUTO FONTES
A Partir de: 01/01/2024 Até31/12/2024

CONTRATO/SES/00096/2024 DE: 17/01/2024
Processo Nº: SES-PRO-2023/77592
Contratado: (280888/5) NEIDE APARECIDA GRANELLA
CPF: ***.673.251-**
Cargo/Função: (12036) NIVEL SUPERIOR ASSISTENCIAL
Perfil Profissional: ENFERMEIRO
Carga Horária: 40 horas semanais
Un. Adm: (195707) HOSP REGIONAL DR ANTONIO CARLOS
SOUTO FONTES
A Partir de: 01/01/2024 Até31/12/2024

PUBLICADA, REGISTRADA, CUMpra-SE.
Cuiabá-MT, 17 de Janeiro de 2024.
Gilberto Gomes Figueiredo
Secretário de Estado de Saúde

Protocolo 1534332

O(A) Secretário de Estado de Saúde no uso de suas atribuições que lhes são conferidas por lei,

Resolve: DISTRATAR - SES
Objeto: CONTRATAÇÃO TEMPORARIA

CONTRATO/SES/00097/2024 DE: 17/01/2024
Processo Nº: SES-PRO-2024/02258
Contratado: (281123/5) LUCIENE VIEIRA DE CARVALHO
CPF: ***.081.519-**
Cargo/Função: (12044) NIVEL MEDIO ADMINISTRATIVO
Perfil Profissional: ASS.ADMINISTRATIVO
Carga Horária: 40 horas semanais
Un. Adm: (195731) HOSP REGIONAL DE ALTA FLORESTA
ALBERT SABIN
Em: 07/01/2024

CONTRATO/SES/00098/2024 DE: 17/01/2024
Processo Nº: SES-PRO-2023/82705
Contratado: (281227/4) KATIANE DA COSTA GALVAO CORREA
CPF: ***.096.167-**
Cargo/Função: (12038) NIVEL TECNICO ASSISTENCIAL
Perfil Profissional: TÊC. ENFERMAGEM
Carga Horária: 40 horas semanais
Un. Adm: (195731) HOSP REGIONAL DE ALTA FLORESTA
ALBERT SABIN
Em: 31/12/2023

PUBLICADA, REGISTRADA, CUMpra-SE.
Cuiabá-MT, 17 de Janeiro de 2024.
Gilberto Gomes Figueiredo
Secretário de Estado de Saúde

Protocolo 1534333

O(A) Secretário de Estado de Saúde no uso de suas atribuições que lhes são conferidas por lei,

Resolve: AUTORIZAR - SES
Objeto: CONTRATAÇÃO TEMPORARIA

CONTRATO/SES/00099/2024 DE: 17/01/2024
Processo Nº: SES-PRO-2023/79651
Contratado: (281227/5) KATIANE DA COSTA GALVAO CORREA
CPF: ***.096.167-**
Cargo/Função: (12038) NIVEL TECNICO ASSISTENCIAL
Perfil Profissional: TÊC. ENFERMAGEM
Carga Horária: 40 horas semanais
Un. Adm: (195731) HOSP REGIONAL DE ALTA FLORESTA
ALBERT SABIN
A Partir de: 01/01/2024 Até31/12/2024

PUBLICADA, REGISTRADA, CUMpra-SE.
Cuiabá-MT, 17 de Janeiro de 2024.
Gilberto Gomes Figueiredo
Secretário de Estado de Saúde

Protocolo 1534334

O(A) Secretário de Estado de Saúde no uso de suas atribuições que lhes são conferidas por lei,

Resolve: DISTRATAR - SES

Objeto: CONTRATAÇÃO TEMPORARIA

CONTRATO/SES/00100/2024 DE: 17/01/2024
 Processo Nº: SES-PRO-2023/83054
 Contratado: (281231/5) NATALIA DE OLIVEIRA MENDES
 CPF: ***.384.818-**
 Cargo/Função: (12038) NIVEL TECNICO ASSISTENCIAL
 Perfil Profissional: TÊC. ENFERMAGEM
 Carga Horária: 40 horas semanais
 Un. Adm: (195731) HOSP REGIONAL DE ALTA FLORESTA
ALBERT SABIN
 Em: 17/12/2023

CONTRATO/SES/00101/2024 DE: 17/01/2024
 Processo Nº: SES-PRO-2023/83212
 Contratado: (281238/4) ANDRIA APARECIDA FLORENCIO
BALEEIRO
 CPF: ***.569.960-**
 Cargo/Função: (12038) NIVEL TECNICO ASSISTENCIAL
 Perfil Profissional: TÊC. ENFERMAGEM
 Carga Horária: 40 horas semanais
 Un. Adm: (195707) HOSP REGIONAL DOUTOR ANTONIO
CARLOS SOUTO FONTES
 Em: 31/12/2023

PUBLICADA, REGISTRADA, CUMpra-SE.
 Cuiabá-MT, 17 de Janeiro de 2024.
 Gilberto Gomes Figueiredo
 Secretário de Estado de Saúde

Protocolo 1534335

O(A) Secretário de Estado de Saúde no uso de suas atribuições que lhes são conferidas por lei,

Resolve: AUTORIZAR - SES

Objeto: CONTRATAÇÃO TEMPORARIA

CONTRATO/SES/00102/2024 DE: 17/01/2024
 Processo Nº: SES-PRO-2023/79941
 Contratado: (281238/5) ANDRIA APARECIDA FLORENCIO
BALEEIRO
 CPF: ***.569.960-**
 Cargo/Função: (12038) NIVEL TECNICO ASSISTENCIAL
 Perfil Profissional: TÊC. ENFERMAGEM
 Carga Horária: 40 horas semanais
 Un. Adm: (195707) HOSP REGIONAL DR ANTONIO CARLOS
SOUTO FONTES
 A Partir de: 01/01/2024 Até31/12/2024

CONTRATO/SES/00103/2024 DE: 17/01/2024
 Processo Nº: SES-PRO-2023/77592
 Contratado: (281241/5) LETICIA CORREIA RODRIGUES
 CPF: ***.566.571-**
 Cargo/Função: (12038) NIVEL TECNICO ASSISTENCIAL
 Perfil Profissional: TÊC. ENFERMAGEM
 Carga Horária: 40 horas semanais
 Un. Adm: (195707) HOSP REGIONAL DR ANTONIO CARLOS
SOUTO FONTES
 A Partir de: 01/01/2024 Até31/12/2024

PUBLICADA, REGISTRADA, CUMpra-SE.
 Cuiabá-MT, 17 de Janeiro de 2024.
 Gilberto Gomes Figueiredo
 Secretário de Estado de Saúde

Protocolo 1534336

O(A) Secretário de Estado de Saúde no uso de suas atribuições que lhes são conferidas por lei,

Resolve: DISTRATAR - SES

Objeto: CONTRATAÇÃO TEMPORARIA

CONTRATO/SES/00104/2024 DE: 17/01/2024
 Processo Nº: SES-PRO-2023/83212
 Contratado: (281242/4) NEIDE APARECIDA FERREIRA DA
COSTA
 CPF: ***.343.732-**
 Cargo/Função: (12038) NIVEL TECNICO ASSISTENCIAL
 Perfil Profissional: TÊC. ENFERMAGEM
 Carga Horária: 40 horas semanais
 Un. Adm: (195707) HOSP REGIONAL DR ANTONIO CARLOS
SOUTO FONTES
 Em: 31/12/2023

PUBLICADA, REGISTRADA, CUMpra-SE.
 Cuiabá-MT, 17 de Janeiro de 2024.
 Gilberto Gomes Figueiredo
 Secretário de Estado de Saúde

Protocolo 1534337

O(A) Secretário de Estado de Saúde no uso de suas atribuições que lhes são conferidas por lei,

Resolve: AUTORIZAR - SES

Objeto: CONTRATAÇÃO TEMPORARIA

CONTRATO/SES/00105/2024 DE: 17/01/2024
 Processo Nº: SES-PRO-2023/79941
 Contratado: (281242/5) NEIDE APARECIDA FERREIRA DA
COSTA
 CPF: ***.343.732-**
 Cargo/Função: (12038) NIVEL TECNICO ASSISTENCIAL
 Perfil Profissional: TÊC. ENFERMAGEM
 Carga Horária: 40 horas semanais
 Un. Adm: (195707) HOSP REGIONAL DR ANTONIO CARLOS
SOUTO FONTES
 A Partir de: 01/01/2024 Até31/12/2024

PUBLICADA, REGISTRADA, CUMpra-SE.
 Cuiabá-MT, 17 de Janeiro de 2024.
 Gilberto Gomes Figueiredo
 Secretário de Estado de Saúde

Protocolo 1534338

O(A) Secretário de Estado de Saúde no uso de suas atribuições que lhes são conferidas por lei,

Resolve: DISTRATAR - SES

Objeto: CONTRATAÇÃO TEMPORARIA

CONTRATO/SES/00106/2024 DE: 17/01/2024
 Processo Nº: SES-PRO-2023/83212
 Contratado: (281259/4) ROSA LUCENIL DA SILVA LARA
 CPF: ***.720.791-**
 Cargo/Função: (12038) NIVEL TECNICO ASSISTENCIAL
 Perfil Profissional: TÊC. ENFERMAGEM
 Carga Horária: 40 horas semanais
 Un. Adm: (195707) HOSP REGIONAL DOUTOR ANTONIO
CARLOS SOUTO FONTES
 Em: 31/12/2023

PUBLICADA, REGISTRADA, CUMpra-SE.
 Cuiabá-MT, 17 de Janeiro de 2024.
 Gilberto Gomes Figueiredo
 Secretário de Estado de Saúde

Protocolo 1534339

O(A) Secretário de Estado de Saúde no uso de suas atribuições que lhes são conferidas por lei,

Resolve: AUTORIZAR - SES
Objeto: CONTRATAÇÃO TEMPORARIA

CONTRATO/SES/00107/2024 DE: 17/01/2024
Processo Nº: SES-PRO-2023/79941
Contratado: (281259/5) ROSA LUCENIL DA SILVA LARA
CPF: ***.720.791.**
Cargo/Função: (12038) NIVEL TECNICO ASSISTENCIAL
Perfil Profissional: TÉC. ENFERMAGEM
Carga Horária: 40 horas semanais
Un. Adm: (195707) HOSP REGIONAL DR ANTONIO CARLOS SOUTO FONTES
A Partir de: 01/01/2024 Até31/12/2024

PUBLICADA, REGISTRADA, CUMpra-SE.
Cuiabá-MT, 17 de Janeiro de 2024.
Gilberto Gomes Figueiredo
Secretário de Estado de Saúde

Protocolo 1534340

O(A) Secretário de Estado de Saúde no uso de suas atribuições que lhes são conferidas por lei,

Resolve: DISTRATAR - SES
Objeto: CONTRATAÇÃO TEMPORARIA

CONTRATO/SES/00108/2024 DE: 17/01/2024
Processo Nº: SES-PRO-2023/83141
Contratado: (281300/3) ANGRA CRISTINA NEVES
CPF: ***.253.716.**
Cargo/Função: (12040) NIVEL AUXILIAR ASSISTENCIAL
Perfil Profissional: AUX FARMACIA
Carga Horária: 40 horas semanais
Un. Adm: (198544) SUPERINT DE ENFERMAGEM
Em: 01/01/2024

PUBLICADA, REGISTRADA, CUMpra-SE.
Cuiabá-MT, 17 de Janeiro de 2024.
Gilberto Gomes Figueiredo
Secretário de Estado de Saúde

Protocolo 1534341

O(A) Secretário de Estado de Saúde no uso de suas atribuições que lhes são conferidas por lei,

Resolve: AUTORIZAR - SES
Objeto: CONTRATAÇÃO TEMPORARIA

CONTRATO/SES/00109/2024 DE: 17/01/2024
Processo Nº: SES-PRO-2023/78928
Contratado: (281300/4) ANGRA CRISTINA NEVES
CPF: ***.253.716.**
Cargo/Função: (12040) NIVEL AUXILIAR ASSISTENCIAL
Perfil Profissional: AUX FARMACIA
Carga Horária: 40 horas semanais
Un. Adm: (198544) SUPERINT DE ENFERMAGEM
A Partir de: 03/01/2024 Até02/01/2025

PUBLICADA, REGISTRADA, CUMpra-SE.
Cuiabá-MT, 17 de Janeiro de 2024.
Gilberto Gomes Figueiredo
Secretário de Estado de Saúde

Protocolo 1534342

O(A) Secretário de Estado de Saúde no uso de suas atribuições que lhes são conferidas por lei,

Resolve: DISTRATAR - SES
Objeto: CONTRATAÇÃO TEMPORARIA

CONTRATO/SES/00110/2024 DE: 17/01/2024
Processo Nº: SES-PRO-2023/80274
Contratado: (281321/4) ROBERTO PEREIRA DOS SANTOS
CPF: ***.506.112.**
Cargo/Função: (12046) NIVEL FUNDAMENTAL ADMINISTRATIVO
Perfil Profissional: MAQUEIRO
Carga Horária: 40 horas semanais
Un. Adm: (198544) SUPERINT DE ENFERMAGEM
Em: 01/01/2024

PUBLICADA, REGISTRADA, CUMpra-SE.
Cuiabá-MT, 17 de Janeiro de 2024.
Gilberto Gomes Figueiredo
Secretário de Estado de Saúde

Protocolo 1534343

O(A) Secretário de Estado de Saúde no uso de suas atribuições que lhes são conferidas por lei,

Resolve: AUTORIZAR - SES
Objeto: CONTRATAÇÃO TEMPORARIA

CONTRATO/SES/00111/2024 DE: 17/01/2024
Processo Nº: SES-PRO-2023/80274
Contratado: (281321/5) ROBERTO PEREIRA DOS SANTOS
CPF: ***.506.112.**
Cargo/Função: (12038) NIVEL TECNICO ASSISTENCIAL
Perfil Profissional: TÉC. RADIOLOGIA
Carga Horária: 24 horas semanais
Un. Adm: (198544) SUPERINT DE ENFERMAGEM
A Partir de: 03/01/2024 Até02/01/2025

PUBLICADA, REGISTRADA, CUMpra-SE.
Cuiabá-MT, 17 de Janeiro de 2024.
Gilberto Gomes Figueiredo
Secretário de Estado de Saúde

Protocolo 1534344

O(A) Secretário de Estado de Saúde no uso de suas atribuições que lhes são conferidas por lei,

Resolve: DISTRATAR - SES
Objeto: CONTRATAÇÃO TEMPORARIA

CONTRATO/SES/00112/2024 DE: 17/01/2024
Processo Nº: SES-PRO-2023/83212
Contratado: (281374/5) GRAZIELE CRISTINA DOS ANJOS ALVES
CPF: ***.247.915.**
Cargo/Função: (12038) NIVEL TECNICO ASSISTENCIAL
Perfil Profissional: TÉC. ENFERMAGEM
Carga Horária: 40 horas semanais
Un. Adm: (195707) HOSP REGIONAL DOUTOR ANTONIO CARLOS SOUTO FONTES
Em: 31/12/2023

PUBLICADA, REGISTRADA, CUMpra-SE.
Cuiabá-MT, 17 de Janeiro de 2024.
Gilberto Gomes Figueiredo
Secretário de Estado de Saúde

Protocolo 1534345

O(A) Secretário de Estado de Saúde no uso de suas atribuições que lhes são conferidas por lei,

Resolve: AUTORIZAR - SES
Objeto: CONTRATAÇÃO TEMPORARIA

CONTRATO/SES/00113/2024 DE: 17/01/2024
Processo Nº: SES-PRO-2023/79941
Contratado: (281374/6) GRAZIELE CRISTINA DOS ANJOS ALVES
CPF: ***.247.915.**
Cargo/Função: (12038) NIVEL TECNICO ASSISTENCIAL
Perfil Profissional: TÉC. ENFERMAGEM
Carga Horária: 40 horas semanais
Un. Adm: (195707) HOSP REGIONAL DR ANTONIO CARLOS SOUTO FONTES

A Partir de: 01/01/2024 Até31/12/2024

CONTRATO/SES/00114/2024 DE: 17/01/2024
Processo Nº: SES-PRO-2023/83874
Contratado: (281453/4) CRISLAINE APARECIDA DA SILVA
CPF: ***.082.610.**
Cargo/Função: (12036) NIVEL SUPERIOR ASSISTENCIAL
Perfil Profissional: FARMACÊUTICO
Carga Horária: 40 horas semanais
Un. Adm: (198544) SUPERINT DE ENFERMAGEM
A Partir de: 15/01/2024 Até14/01/2025

PUBLICADA, REGISTRADA, CUMpra-SE.
Cuiabá-MT, 17 de Janeiro de 2024.
Gilberto Gomes Figueiredo
Secretário de Estado de Saúde

Protocolo 1534346

O(A) Secretário de Estado de Saúde no uso de suas atribuições que lhes são conferidas por lei,

Resolve: DISTRATAR - SES
Objeto: CONTRATAÇÃO TEMPORARIA

CONTRATO/SES/00115/2024 DE: 17/01/2024
Processo Nº: SES-PRO-2023/83134
Contratado: (281484/4) APARECIDA SILVA DOS SANTOS
CPF: ***.500.291-**
Cargo/Função: (12038) NIVEL TECNICO ASSISTENCIAL
Perfil Profissional: TÊC. ENFERMAGEM
Carga Horária: 40 horas semanais
Un. Adm: (198544) SUPERINT DE ENFERMAGEM
Em: 01/01/2024

PUBLICADA, REGISTRADA, CUMpra-SE.
Cuiabá-MT, 17 de Janeiro de 2024.
Gilberto Gomes Figueiredo
Secretário de Estado de Saúde

Protocolo 1534347

O(A) Secretário de Estado de Saúde no uso de suas atribuições que lhes são conferidas por lei,

Resolve: AUTORIZAR - SES
Objeto: CONTRATAÇÃO TEMPORARIA

CONTRATO/SES/00116/2024 DE: 17/01/2024
Processo Nº: SES-PRO-2023/78907
Contratado: (281484/5) APARECIDA SILVA DOS SANTOS
CPF: ***.500.291-**
Cargo/Função: (12038) NIVEL TECNICO ASSISTENCIAL
Perfil Profissional: TÊC. ENFERMAGEM
Carga Horária: 40 horas semanais
Un. Adm: (198544) SUPERINT DE ENFERMAGEM
A Partir de: 03/01/2024 Até02/01/2025

PUBLICADA, REGISTRADA, CUMpra-SE.
Cuiabá-MT, 17 de Janeiro de 2024.
Gilberto Gomes Figueiredo
Secretário de Estado de Saúde

Protocolo 1534348

O(A) Secretário de Estado de Saúde no uso de suas atribuições que lhes são conferidas por lei,

Resolve: DISTRATAR - SES
Objeto: CONTRATAÇÃO TEMPORARIA

CONTRATO/SES/00117/2024 DE: 17/01/2024
Processo Nº: SES-PRO-2023/79477
Contratado: (281490/4) ANDREIA ALVES SAMPAIO
CPF: ***.348.131-**
Cargo/Função: (12038) NIVEL TECNICO ASSISTENCIAL
Perfil Profissional: TÊC. ENFERMAGEM
Carga Horária: 40 horas semanais
Un. Adm: (198544) SUPERINT DE ENFERMAGEM
Em: 01/01/2024

PUBLICADA, REGISTRADA, CUMpra-SE.
Cuiabá-MT, 17 de Janeiro de 2024.
Gilberto Gomes Figueiredo
Secretário de Estado de Saúde

Protocolo 1534349

O(A) Secretário de Estado de Saúde no uso de suas atribuições que lhes são conferidas por lei,

Resolve: AUTORIZAR - SES
Objeto: CONTRATAÇÃO TEMPORARIA

CONTRATO/SES/00118/2024 DE: 17/01/2024
Processo Nº: SES-PRO-2023/79477
Contratado: (281490/5) ANDREIA ALVES SAMPAIO
CPF: ***.348.131-**
Cargo/Função: (12038) NIVEL TECNICO ASSISTENCIAL
Perfil Profissional: TÊC. ENFERMAGEM
Carga Horária: 40 horas semanais
Un. Adm: (198544) SUPERINT DE ENFERMAGEM
A Partir de: 03/01/2024 Até02/01/2025

PUBLICADA, REGISTRADA, CUMpra-SE.
Cuiabá-MT, 17 de Janeiro de 2024.
Gilberto Gomes Figueiredo
Secretário de Estado de Saúde

Protocolo 1534350

O(A) Secretário de Estado de Saúde no uso de suas atribuições que lhes são conferidas por lei,

Resolve: DISTRATAR - SES
Objeto: CONTRATAÇÃO TEMPORARIA

CONTRATO/SES/00119/2024 DE: 17/01/2024
Processo Nº: SES-PRO-2023/83138
Contratado: (281505/6) THELMA CAMPOS DE ABREU
CPF: ***.392.331-**
Cargo/Função: (12038) NIVEL TECNICO ASSISTENCIAL
Perfil Profissional: TÊC. ENFERMAGEM
Carga Horária: 40 horas semanais
Un. Adm: (198544) SUPERINT DE ENFERMAGEM
Em: 01/01/2024

CONTRATO/SES/00120/2024 DE: 17/01/2024
Processo Nº: SES-PRO-2023/83135
Contratado: (281511/4) JANAINY SARA ABEGG
CPF: ***.468.122-**
Cargo/Função: (12036) NIVEL SUPERIOR ASSISTENCIAL
Perfil Profissional: FISIOTERAPEUTA
Carga Horária: 30 horas semanais
Un. Adm: (198544) SUPERINT DE ENFERMAGEM
Em: 01/01/2024

PUBLICADA, REGISTRADA, CUMpra-SE.
Cuiabá-MT, 17 de Janeiro de 2024.
Gilberto Gomes Figueiredo
Secretário de Estado de Saúde

Protocolo 1534351

O(A) Secretário de Estado de Saúde no uso de suas atribuições que lhes são conferidas por lei,

Resolve: AUTORIZAR - SES
Objeto: CONTRATAÇÃO TEMPORARIA

CONTRATO/SES/00121/2024 DE: 17/01/2024
Processo Nº: SES-PRO-2023/79485
Contratado: (281511/5) JANAINY SARA ABEGG
CPF: ***.468.122-**
Cargo/Função: (12036) NIVEL SUPERIOR ASSISTENCIAL
Perfil Profissional: FISIOTERAPEUTA
Carga Horária: 30 horas semanais
Un. Adm: (198544) SUPERINT DE ENFERMAGEM
A Partir de: 03/01/2024 Até02/01/2025

PUBLICADA, REGISTRADA, CUMpra-SE.
Cuiabá-MT, 17 de Janeiro de 2024.
Gilberto Gomes Figueiredo
Secretário de Estado de Saúde

Protocolo 1534352

O(A) Secretário de Estado de Saúde no uso de suas atribuições que lhes são conferidas por lei,

Resolve: DISTRATAR - SES
Objeto: CONTRATAÇÃO TEMPORARIA

CONTRATO/SES/00122/2024 DE: 17/01/2024
Processo Nº: SES-PRO-2024/01469
Contratado: (281580/6) CLENECI SOUZA FERNANDES
CPF: ***.837.411-**
Cargo/Função: (12042) NIVEL SUPERIOR ADMINISTRATIVO
Perfil Profissional: ANALISTA ADMIN
Carga Horária: 40 horas semanais
Un. Adm: (195758) HOSP ESTADUAL LOUSITE FERREIRA DA SILVA
Em: 08/01/2024

PUBLICADA, REGISTRADA, CUMpra-SE.
Cuiabá-MT, 17 de Janeiro de 2024.
Gilberto Gomes Figueiredo
Secretário de Estado de Saúde

Protocolo 1534353

O(A) Secretário de Estado de Saúde no uso de suas atribuições que lhes são conferidas por lei,

Resolve: AUTORIZAR - SES
Objeto: CONTRATAÇÃO TEMPORARIA

CONTRATO/SES/00123/2024 DE: 17/01/2024
Processo Nº: SES-PRO-2023/81803
Contratado: (281627/4) CLOVIS NUNES DE SIQUEIRA FILHO
CPF: ***.096.681-**
Cargo/Função: (12046) NIVEL FUNDAMENTAL ADMINISTRATIVO
Perfil Profissional: MAQUEIRO
Carga Horária: 40 horas semanais
Un. Adm: (195758) HOSP ESTADUAL LOUSITE FERREIRA DA SILVA
A Partir de: 05/01/2024 Até04/01/2025

PUBLICADA, REGISTRADA, CUMpra-SE.
Cuiabá-MT, 17 de Janeiro de 2024.
Gilberto Gomes Figueiredo
Secretário de Estado de Saúde

Protocolo 1534354

O(A) Secretário de Estado de Saúde no uso de suas atribuições que lhes são conferidas por lei,

Resolve: PRORROGAR - SES
Objeto: CONTRATAÇÃO TEMPORARIA

CONTRATO/SES/00124/2024 DE: 17/01/2024
Processo Nº: SES-CIN-2024/01733
Contratado: (281653/3) AMANDA ALMEIDA PARREAO
CPF: ***.571.016-**
Cargo/Função: (12042) NIVEL SUPERIOR ADMINISTRATIVO
Perfil Profissional: ANALISTA ADMIN
Carga Horária: 40 horas semanais
Un. Adm: (135704) SUPERINT DE VIGILANCIA EM SAUDE
Até: 10/01/2025

PUBLICADA, REGISTRADA, CUMpra-SE.
Cuiabá-MT, 17 de Janeiro de 2024.
Gilberto Gomes Figueiredo
Secretário de Estado de Saúde

Protocolo 1534355

O(A) Secretário de Estado de Saúde no uso de suas atribuições que lhes são conferidas por lei,

Resolve: DISTRATAR - SES
Objeto: CONTRATAÇÃO TEMPORARIA

CONTRATO/SES/00125/2024 DE: 17/01/2024
Processo Nº: SES-PRO-2024/01912
Contratado: (281770/4) JOAO PAULO DA SILVA
CPF: ***.458.801-**
Cargo/Função: (12038) NIVEL TECNICO ASSISTENCIAL
Perfil Profissional: TÈC. ENFERMAGEM
Carga Horária: 40 horas semanais
Un. Adm: (198544) SUPERINT DE ENFERMAGEM
Em: 10/01/2024

PUBLICADA, REGISTRADA, CUMpra-SE.
Cuiabá-MT, 17 de Janeiro de 2024.
Gilberto Gomes Figueiredo
Secretário de Estado de Saúde

Protocolo 1534356

O(A) Secretário de Estado de Saúde no uso de suas atribuições que lhes são conferidas por lei,

Resolve: AUTORIZAR - SES
Objeto: CONTRATAÇÃO TEMPORARIA

CONTRATO/SES/00126/2024 DE: 17/01/2024
Processo Nº: SES-PRO-2023/83799
Contratado: (281770/5) JOAO PAULO DA SILVA
CPF: ***.458.801-**
Cargo/Função: (12038) NIVEL TECNICO ASSISTENCIAL
Perfil Profissional: TÈC. ENFERMAGEM
Carga Horária: 40 horas semanais
Un. Adm: (198544) SUPERINT DE ENFERMAGEM
A Partir de: 12/01/2024 Até11/01/2025

PUBLICADA, REGISTRADA, CUMpra-SE.
Cuiabá-MT, 17 de Janeiro de 2024.
Gilberto Gomes Figueiredo
Secretário de Estado de Saúde

Protocolo 1534357

O(A) Secretário de Estado de Saúde no uso de suas atribuições que lhes são conferidas por lei,

Resolve: DISTRATAR - SES
Objeto: CONTRATAÇÃO TEMPORARIA

CONTRATO/SES/00127/2024 DE: 17/01/2024
Processo Nº: SES-PRO-2024/01823
Contratado: (281828/4) ELAINE HELDES FERNEDA
CPF: ***.426.181-**
Cargo/Função: (12038) NIVEL TECNICO ASSISTENCIAL
Perfil Profissional: TÈC. ENFERMAGEM
Carga Horária: 40 horas semanais
Un. Adm: (198544) SUPERINT DE ENFERMAGEM
Em: 10/01/2024

PUBLICADA, REGISTRADA, CUMpra-SE.
Cuiabá-MT, 17 de Janeiro de 2024.
Gilberto Gomes Figueiredo
Secretário de Estado de Saúde

Protocolo 1534358

O(A) Secretário de Estado de Saúde no uso de suas atribuições que lhes são conferidas por lei,

Resolve: AUTORIZAR - SES
Objeto: CONTRATAÇÃO TEMPORARIA

CONTRATO/SES/00128/2024 DE: 17/01/2024
Processo Nº: SES-PRO-2023/83861
Contratado: (281828/5) ELAINE HELDES FERNEDA
CPF: ***.426.181-**
Cargo/Função: (12038) NIVEL TECNICO ASSISTENCIAL
Perfil Profissional: TÈC. ENFERMAGEM
Carga Horária: 40 horas semanais
Un. Adm: (198544) SUPERINT DE ENFERMAGEM
A Partir de: 12/01/2024 Até11/01/2025

PUBLICADA, REGISTRADA, CUMpra-SE.
Cuiabá-MT, 17 de Janeiro de 2024.
Gilberto Gomes Figueiredo
Secretário de Estado de Saúde

Protocolo 1534360

O(A) Secretário de Estado de Saúde no uso de suas atribuições que lhes são conferidas por lei,

Resolve: DISTRATAR - SES
Objeto: CONTRATAÇÃO TEMPORARIA

CONTRATO/SES/00129/2024 DE: 17/01/2024
Processo Nº: SES-PRO-2023/83212
Contratado: (281835/4) MARIA FRANCISCA PAIVA RODRIGUES
CPF: ***.814.841-**
Cargo/Função: (12038) NIVEL TECNICO ASSISTENCIAL
Perfil Profissional: TÈC. ENFERMAGEM
Carga Horária: 40 horas semanais
Un. Adm: (195707) HOSP REGIONAL DOUTOR ANTONIO CARLOS SOUTO FONTES
Em: 31/12/2023

PUBLICADA, REGISTRADA, CUMpra-SE.
Cuiabá-MT, 17 de Janeiro de 2024.
Gilberto Gomes Figueiredo
Secretário de Estado de Saúde

Protocolo 1534361

O(A) Secretário de Estado de Saúde no uso de suas atribuições que lhes são conferidas por lei,

Resolve: AUTORIZAR - SES
Objeto: CONTRATAÇÃO TEMPORARIA

CONTRATO/SES/00130/2024 DE: 17/01/2024
Processo Nº: SES-PRO-2023/79941
Contratado: (281835/5) MARIA FRANCISCA PAIVA RODRIGUES
CPF: ***.814.841-**
Cargo/Função: (12038) NIVEL TECNICO ASSISTENCIAL
Perfil Profissional: TÈC. ENFERMAGEM
Carga Horária: 40 horas semanais
Un. Adm: (195707) HOSP REGIONAL DR ANTONIO CARLOS SOUTO FONTES
A Partir de: 01/01/2024 Até31/12/2024

CONTRATO/SES/00131/2024**DE: 17/01/2024**

Processo Nº: SES-PRO-2023/76816
 Contratado: (281883/6) FERNANDO ANTONIO BRITO
 CPF: ***.534.576-**
 Cargo/Função: (12036) NIVEL SUPERIOR ASSISTENCIAL
 Perfil Profissional: ENFERMEIRO
 Carga Horária: 40 horas semanais
 Un. Adm: (195740) HOSP REGIONAL DE SINOP
 A Partir de: 08/01/2024 Até07/01/2025

PUBLICADA, REGISTRADA, CUMpra-SE.
 Cuiabá-MT, 17 de Janeiro de 2024.
 Gilberto Gomes Figueiredo
 Secretário de Estado de Saúde

Protocolo 1534362

O(A) Secretário de Estado de Saúde no uso de suas atribuições que lhes são conferidas por lei,

Resolve: DISTRATAR - SES
 Objeto: CONTRATAÇÃO TEMPORARIA

CONTRATO/SES/00132/2024**DE: 17/01/2024**

Processo Nº: SES-PRO-2023/83212
 Contratado: (281919/4) MARIA DA APARECIDA SOUZA
 CPF: ***.346.561-**
 Cargo/Função: (12038) NIVEL TECNICO ASSISTENCIAL
 Perfil Profissional: TÊC. ENFERMAGEM
 Carga Horária: 40 horas semanais
 Un. Adm: (195707) HOSP REGIONAL DOUTOR ANTONIO

CARLOS SOUTO FONTES
 Em: 31/12/2023

PUBLICADA, REGISTRADA, CUMpra-SE.
 Cuiabá-MT, 17 de Janeiro de 2024.
 Gilberto Gomes Figueiredo
 Secretário de Estado de Saúde

Protocolo 1534363

O(A) Secretário de Estado de Saúde no uso de suas atribuições que lhes são conferidas por lei,

Resolve: AUTORIZAR - SES
 Objeto: CONTRATAÇÃO TEMPORARIA

CONTRATO/SES/00133/2024**DE: 17/01/2024**

Processo Nº: SES-PRO-2023/79941
 Contratado: (281919/5) MARIA DA APARECIDA SOUZA
 CPF: ***.346.561-**
 Cargo/Função: (12038) NIVEL TECNICO ASSISTENCIAL
 Perfil Profissional: TÊC. ENFERMAGEM
 Carga Horária: 40 horas semanais
 Un. Adm: (195707) HOSP REGIONAL DR ANTONIO CARLOS

SOUTO FONTES

A Partir de: 01/01/2024 Até31/12/2024

PUBLICADA, REGISTRADA, CUMpra-SE.
 Cuiabá-MT, 17 de Janeiro de 2024.
 Gilberto Gomes Figueiredo
 Secretário de Estado de Saúde

Protocolo 1534364

O(A) Secretário de Estado de Saúde no uso de suas atribuições que lhes são conferidas por lei,

Resolve: DISTRATAR - SES
 Objeto: CONTRATAÇÃO TEMPORARIA

CONTRATO/SES/00134/2024**DE: 17/01/2024**

Processo Nº: SES-PRO-2023/83212
 Contratado: (281920/4) ANDREIA BATISTA RIBEIRO
 CPF: ***.437.143-**
 Cargo/Função: (12038) NIVEL TECNICO ASSISTENCIAL
 Perfil Profissional: TÊC. ENFERMAGEM
 Carga Horária: 40 horas semanais
 Un. Adm: (195707) HOSP REGIONAL DOUTOR ANTONIO

CARLOS SOUTO FONTES
 Em: 31/12/2023

PUBLICADA, REGISTRADA, CUMpra-SE.
 Cuiabá-MT, 17 de Janeiro de 2024.
 Gilberto Gomes Figueiredo
 Secretário de Estado de Saúde

Protocolo 1534365

O(A) Secretário de Estado de Saúde no uso de suas atribuições que lhes são conferidas por lei,

Resolve: AUTORIZAR - SES
 Objeto: CONTRATAÇÃO TEMPORARIA

CONTRATO/SES/00135/2024**DE: 17/01/2024**

Processo Nº: SES-PRO-2023/79941
 Contratado: (281920/5) ANDREIA BATISTA RIBEIRO
 CPF: ***.437.143-**
 Cargo/Função: (12038) NIVEL TECNICO ASSISTENCIAL
 Perfil Profissional: TÊC. ENFERMAGEM
 Carga Horária: 40 horas semanais
 Un. Adm: (195707) HOSP REGIONAL DR ANTONIO CARLOS

SOUTO FONTES

A Partir de: 01/01/2024 Até31/12/2024

PUBLICADA, REGISTRADA, CUMpra-SE.
 Cuiabá-MT, 17 de Janeiro de 2024.
 Gilberto Gomes Figueiredo
 Secretário de Estado de Saúde

Protocolo 1534366

O(A) Secretário de Estado de Saúde no uso de suas atribuições que lhes são conferidas por lei,

Resolve: DISTRATAR - SES
 Objeto: CONTRATAÇÃO TEMPORARIA

CONTRATO/SES/00136/2024**DE: 17/01/2024**

Processo Nº: SES-PRO-2024/00902
 Contratado: (282018/4) JULIETE PINTO DE MORAIS SILVA
 CPF: ***.389.431-**
 Cargo/Função: (12038) NIVEL TECNICO ASSISTENCIAL
 Perfil Profissional: TÊC. ENFERMAGEM
 Carga Horária: 40 horas semanais
 Un. Adm: (195758) HOSP ESTADUAL LOUSITE FERREIRA DA

SILVA

Em: 04/01/2024

CONTRATO/SES/00137/2024**DE: 17/01/2024**

Processo Nº: SES-PRO-2024/00691
 Contratado: (282020/4) ROSILEIDE FRANCA CHAVES
 CPF: ***.377.631-**
 Cargo/Função: (12038) NIVEL TECNICO ASSISTENCIAL
 Perfil Profissional: TÊC. ENFERMAGEM
 Carga Horária: 40 horas semanais
 Un. Adm: (195758) HOSP ESTADUAL LOUSITE FERREIRA DA

SILVA

Em: 01/01/2024

CONTRATO/SES/00138/2024**DE: 17/01/2024**

Processo Nº: SES-PRO-2024/02500
 Contratado: (282065/5) ELINEIA FERREIRA DE OLIVEIRA
 CPF: ***.061.481-**
 Cargo/Função: (12038) NIVEL TECNICO ASSISTENCIAL
 Perfil Profissional: TÊC. ENFERMAGEM
 Carga Horária: 40 horas semanais
 Un. Adm: (195707) HOSP REGIONAL DOUTOR ANTONIO

CARLOS SOUTO FONTES

Em: 15/12/2023

CONTRATO/SES/00139/2024**DE: 17/01/2024**

Processo Nº: SES-PRO-2024/00513
 Contratado: (282095/4) KATIA REGINA DE ALMEIDA
 CPF: ***.338.461-**
 Cargo/Função: (12038) NIVEL TECNICO ASSISTENCIAL
 Perfil Profissional: TÊC. ENFERMAGEM
 Carga Horária: 40 horas semanais
 Un. Adm: (195758) HOSP ESTADUAL LOUSITE FERREIRA DA

SILVA

Em: 02/01/2024

CONTRATO/SES/00140/2024**DE: 17/01/2024**

Processo Nº: SES-PRO-2023/83212
 Contratado: (282173/5) MILCELENA CONCEICAO PEREIRA
 CPF: ***.202.671-**
 Cargo/Função: (12038) NIVEL TECNICO ASSISTENCIAL
 Perfil Profissional: TÊC. ENFERMAGEM
 Carga Horária: 40 horas semanais
 Un. Adm: (195707) HOSP REGIONAL DOUTOR ANTONIO

CARLOS SOUTO FONTES

Em: 31/12/2023

PUBLICADA, REGISTRADA, CUMpra-SE.
 Cuiabá-MT, 17 de Janeiro de 2024.
 Gilberto Gomes Figueiredo
 Secretário de Estado de Saúde

Protocolo 1534367

O(A) Secretário de Estado de Saúde no uso de suas atribuições que lhes são conferidas por lei,

Resolve: AUTORIZAR - SES
Objeto: CONTRATAÇÃO TEMPORARIA

CONTRATO/SES/00141/2024 DE: 17/01/2024
Processo Nº: SES-PRO-2023/79941
Contratado: (282173/6) MILCELENA CONCEICAO PEREIRA
CPF: ***.202.671-**
Cargo/Função: (12038) NIVEL TECNICO ASSISTENCIAL
Perfil Profissional: TÊC. ENFERMAGEM
Carga Horária: 40 horas semanais
Un. Adm: (195707) HOSP REGIONAL DR ANTONIO CARLOS SOUTO FONTES
A Partir de: 01/01/2024 Até31/12/2024

PUBLICADA, REGISTRADA, CUMpra-SE.
Cuiabá-MT, 17 de Janeiro de 2024.
Gilberto Gomes Figueiredo
Secretário de Estado de Saúde

Protocolo 1534368

O(A) Secretário de Estado de Saúde no uso de suas atribuições que lhes são conferidas por lei,

Resolve: DISTRATAR - SES
Objeto: CONTRATAÇÃO TEMPORARIA

CONTRATO/SES/00142/2024 DE: 17/01/2024
Processo Nº: SES-PRO-2023/83212
Contratado: (282201/4) CECILIA SILE JUSTINIANO
CPF: ***.460.419-**
Cargo/Função: (12038) NIVEL TECNICO ASSISTENCIAL
Perfil Profissional: TÊC. ENFERMAGEM
Carga Horária: 40 horas semanais
Un. Adm: (195707) HOSP REGIONAL DOUTOR ANTONIO CARLOS SOUTO FONTES
Em: 31/12/2023

PUBLICADA, REGISTRADA, CUMpra-SE.
Cuiabá-MT, 17 de Janeiro de 2024.
Gilberto Gomes Figueiredo
Secretário de Estado de Saúde

Protocolo 1534369

O(A) Secretário de Estado de Saúde no uso de suas atribuições que lhes são conferidas por lei,

Resolve: AUTORIZAR - SES
Objeto: CONTRATAÇÃO TEMPORARIA

CONTRATO/SES/00143/2024 DE: 17/01/2024
Processo Nº: SES-PRO-2023/79941
Contratado: (282201/5) CECILIA SILE JUSTINIANO
CPF: ***.460.419-**
Cargo/Função: (12038) NIVEL TECNICO ASSISTENCIAL
Perfil Profissional: TÊC. ENFERMAGEM
Carga Horária: 40 horas semanais
Un. Adm: (195707) HOSP REGIONAL DR ANTONIO CARLOS SOUTO FONTES
A Partir de: 01/01/2024 Até31/12/2024

PUBLICADA, REGISTRADA, CUMpra-SE.
Cuiabá-MT, 17 de Janeiro de 2024.
Gilberto Gomes Figueiredo
Secretário de Estado de Saúde

Protocolo 1534370

O(A) Secretário de Estado de Saúde no uso de suas atribuições que lhes são conferidas por lei,

Resolve: DISTRATAR - SES
Objeto: CONTRATAÇÃO TEMPORARIA

CONTRATO/SES/00144/2024 DE: 17/01/2024
Processo Nº: SES-PRO-2024/00697
Contratado: (282235/3) JESSICA GARCIA DA SILVA BALDUINO
CPF: ***.204.816-**
Cargo/Função: (12036) NIVEL SUPERIOR ASSISTENCIAL
Perfil Profissional: ENFERMEIRO
Carga Horária: 40 horas semanais
Un. Adm: (195707) HOSP REGIONAL DOUTOR ANTONIO CARLOS SOUTO FONTES
Em: 31/12/2023

PUBLICADA, REGISTRADA, CUMpra-SE.
Cuiabá-MT, 17 de Janeiro de 2024.
Gilberto Gomes Figueiredo
Secretário de Estado de Saúde

Protocolo 1534371

O(A) Secretário de Estado de Saúde no uso de suas atribuições que lhes são conferidas por lei,

Resolve: AUTORIZAR - SES
Objeto: CONTRATAÇÃO TEMPORARIA

CONTRATO/SES/00145/2024 DE: 17/01/2024
Processo Nº: SES-PRO-2023/77592
Contratado: (283250/4) LUCIMIRA CHAVES DE ARRUDA
CPF: ***.573.841-**
Cargo/Função: (12038) NIVEL TECNICO ASSISTENCIAL
Perfil Profissional: TÊC. ENFERMAGEM
Carga Horária: 40 horas semanais
Un. Adm: (195707) HOSP REGIONAL DR ANTONIO CARLOS SOUTO FONTES
A Partir de: 01/01/2024 Até31/12/2024

PUBLICADA, REGISTRADA, CUMpra-SE.
Cuiabá-MT, 17 de Janeiro de 2024.
Gilberto Gomes Figueiredo
Secretário de Estado de Saúde

Protocolo 1534372

O(A) Secretário de Estado de Saúde no uso de suas atribuições que lhes são conferidas por lei,

Resolve: DISTRATAR - SES
Objeto: CONTRATAÇÃO TEMPORARIA

CONTRATO/SES/00146/2024 DE: 17/01/2024
Processo Nº: SES-PRO-2024/01939
Contratado: (283755/3) ELIENE MENEZES VICENTE
CPF: ***.230.931-**
Cargo/Função: (12036) NIVEL SUPERIOR ASSISTENCIAL
Perfil Profissional: ASSIST. SOCIAL
Carga Horária: 30 horas semanais
Un. Adm: (195758) HOSP ESTADUAL LOUSITE FERREIRA DA SILVA
Em: 08/01/2024

PUBLICADA, REGISTRADA, CUMpra-SE.
Cuiabá-MT, 17 de Janeiro de 2024.
Gilberto Gomes Figueiredo
Secretário de Estado de Saúde

Protocolo 1534373

O(A) Secretário de Estado de Saúde no uso de suas atribuições que lhes são conferidas por lei,

Resolve: AUTORIZAR - SES
Objeto: CONTRATAÇÃO TEMPORARIA

CONTRATO/SES/00147/2024 DE: 17/01/2024

Processo Nº: SES-PRO-2023/83467
Contratado: (283755/4) ELIENE MENEZES VICENTE
CPF: ***.230.931-**
Cargo/Função: (12036) NIVEL SUPERIOR ASSISTENCIAL
Perfil Profissional: ASSIST. SOCIAL
Carga Horária: 30 horas semanais
Un. Adm: (195758) HOSP ESTADUAL LOUSITE FERREIRA DA

SILVA

A Partir de: 09/01/2024 Até08/01/2025

PUBLICADA, REGISTRADA, CUMPRÁ-SE.
Cuiabá-MT, 17 de Janeiro de 2024.
Gilberto Gomes Figueiredo
Secretário de Estado de Saúde

Protocolo 1534374

O(A) Secretário de Estado de Saúde no uso de suas atribuições que lhes são conferidas por lei,

Resolve: RETIFICAR - SES
Objeto: CONTRATAÇÃO TEMPORARIA

CONTRATO/SES/00148/2024 DE: 17/01/2024

Processo Nº: SES-PRO-2023/61704
Contratado: (285666/3) LUZENIL MADALENA DE SIQUEIRA

MIRANDA

CPF: ***.408.941-**
Cargo/Função: (12044) NIVEL MEDIO ADMINISTRATIVO
Perfil Profissional: ASS.ADMINISTRATIVO
Carga Horária: 40 horas semanais
Un. Adm: (196924) COORD FARMACIA ATEND COMPONENTE

ESPECIALIZADO

A Partir de: 31/01/2023 Até30/01/2024

CONTRATO/SES/00149/2024 DE: 17/01/2024

Processo Nº: SES-PRO-2023/61704
Contratado: (285743/3) MARCIA ARAUJO DANTAS

VASCONCELOS

CPF: ***.161.601-**
Cargo/Função: (12036) NIVEL SUPERIOR ASSISTENCIAL
Perfil Profissional: ASSIST. SOCIAL
Carga Horária: 30 horas semanais
Un. Adm: (196924) COORD FARMACIA ATEND COMPONENTE

ESPECIALIZADO

A Partir de: 20/06/2023 Até19/06/2024

PUBLICADA, REGISTRADA, CUMPRÁ-SE.
Cuiabá-MT, 17 de Janeiro de 2024.
Gilberto Gomes Figueiredo
Secretário de Estado de Saúde

Protocolo 1534375

O(A) Secretário de Estado de Saúde no uso de suas atribuições que lhes são conferidas por lei,

Resolve: AUTORIZAR - SES
Objeto: CONTRATAÇÃO TEMPORARIA

CONTRATO/SES/00150/2024 DE: 17/01/2024

Processo Nº: SES-PRO-2023/78581
Contratado: (288605/2) LUCELIA ROSA DA CRUZ
CPF: ***.604.881-**
Cargo/Função: (12036) NIVEL SUPERIOR ASSISTENCIAL
Perfil Profissional: ENFERMEIRO
Carga Horária: 40 horas semanais
Un. Adm: (195740) HOSP REGIONAL DE SINOP
A Partir de: 10/01/2024 Até09/01/2025

CONTRATO/SES/00151/2024 DE: 17/01/2024

Processo Nº: SES-PRO-2023/81154
Contratado: (289209/4) DEBORA REGINA FIDELIS FERREIRA DA

COSTA

CPF: ***.293.218-**
Cargo/Função: (12036) NIVEL SUPERIOR ASSISTENCIAL
Perfil Profissional: ENFERMEIRO
Carga Horária: 40 horas semanais
Un. Adm: (198544) SUPERINT DE ENFERMAGEM
A Partir de: 02/01/2024 Até01/01/2025

PUBLICADA, REGISTRADA, CUMPRÁ-SE.
Cuiabá-MT, 17 de Janeiro de 2024.
Gilberto Gomes Figueiredo
Secretário de Estado de Saúde

Protocolo 1534376

O(A) Secretário de Estado de Saúde no uso de suas atribuições que lhes são conferidas por lei,

Resolve: DISTRATAR - SES
Objeto: CONTRATAÇÃO TEMPORARIA

CONTRATO/SES/00152/2024 DE: 17/01/2024

Processo Nº: SES-PRO-2024/01916
Contratado: (289258/4) FRANCIELLE SILVA SANTOS
CPF: ***.487.118-**
Cargo/Função: (12044) NIVEL MEDIO ADMINISTRATIVO
Perfil Profissional: ASS.ADMINISTRATIVO
Carga Horária: 40 horas semanais
Un. Adm: (195758) HOSP ESTADUAL LOUSITE FERREIRA DA

SILVA

Em: 08/01/2024

PUBLICADA, REGISTRADA, CUMPRÁ-SE.
Cuiabá-MT, 17 de Janeiro de 2024.
Gilberto Gomes Figueiredo
Secretário de Estado de Saúde

Protocolo 1534377

O(A) Secretário de Estado de Saúde no uso de suas atribuições que lhes são conferidas por lei,

Resolve: RETIFICAR - SES
Objeto: CONTRATAÇÃO TEMPORARIA

CONTRATO/SES/00153/2024 DE: 17/01/2024

Processo Nº: SES-CIN-2023/170186
Contratado: (289426/3) MARCOS ROGERIO RODRIGUES DE

SOUZA

CPF: ***.422.468-**
Cargo/Função: (12044) NIVEL MEDIO ADMINISTRATIVO
Perfil Profissional: ASS.ADMINISTRATIVO
Carga Horária: 40 horas semanais
Un. Adm: (197041) COORD DO SERVICO DE ATEND MOVEL DE
URGENCIA SAMU
A Partir de: 11/04/2022 Até31/12/2023

PUBLICADA, REGISTRADA, CUMPRÁ-SE.
Cuiabá-MT, 17 de Janeiro de 2024.
Gilberto Gomes Figueiredo
Secretário de Estado de Saúde

Protocolo 1534378

O(A) Secretário de Estado de Saúde no uso de suas atribuições que lhes são conferidas por lei,

Resolve: AUTORIZAR - SES
Objeto: CONTRATAÇÃO TEMPORARIA

CONTRATO/SES/00154/2024 DE: 17/01/2024

Processo Nº: SES-CIN-2023/160488
Contratado: (289426/4) MARCOS ROGERIO RODRIGUES DE

SOUZA

CPF: ***.422.468-**
Cargo/Função: (12044) NIVEL MEDIO ADMINISTRATIVO
Perfil Profissional: ASS.ADMINISTRATIVO
Carga Horária: 40 horas semanais
Un. Adm: (197041) COORD DO SERVICO DE ATEND MOVEL DE
URGENCIA SAMU
A Partir de: 01/01/2024 Até31/12/2024

PUBLICADA, REGISTRADA, CUMPRÁ-SE.
Cuiabá-MT, 17 de Janeiro de 2024.
Gilberto Gomes Figueiredo
Secretário de Estado de Saúde

Protocolo 1534379

O(A) Secretário de Estado de Saúde no uso de suas atribuições que lhes são conferidas por lei,

Resolve: PRORROGAR - SES
Objeto: CONTRATAÇÃO TEMPORARIA

CONTRATO/SES/00155/2024 DE: 17/01/2024
Processo Nº: SES-PRO-2023/83236
Contratado: (289505/3) ADRIANO FERNANDES DOS SANTOS
CPF: ***.482.456-**
Cargo/Função: (12042) NIVEL SUPERIOR ADMINISTRATIVO
Perfil Profissional: ANALISTA ADMIN
Carga Horária: 40 horas semanais
Un. Adm: (179175) SUPERINT DE ORCAMENTO
Até: 18/01/2025

PUBLICADA, REGISTRADA, CUMpra-SE.
Cuiabá-MT, 17 de Janeiro de 2024.
Gilberto Gomes Figueiredo
Secretário de Estado de Saúde

Protocolo 1534380

O(A) Secretário de Estado de Saúde no uso de suas atribuições que lhes são conferidas por lei,

Resolve: AUTORIZAR - SES
Objeto: CONTRATAÇÃO TEMPORARIA

CONTRATO/SES/00156/2024 DE: 17/01/2024
Processo Nº: SES-PRO-2023/80750
Contratado: (290284/3) CAREN CRISTINA BASEI
CPF: ***.373.911-**
Cargo/Função: (12036) NIVEL SUPERIOR ASSISTENCIAL
Perfil Profissional: ENFERMEIRO
Carga Horária: 40 horas semanais
Un. Adm: (195731) HOSP REGIONAL DE ALTA FLORESTA
ALBERT SABIN
A Partir de: 01/01/2024 Até31/12/2024

CONTRATO/SES/00157/2024 DE: 17/01/2024
Processo Nº: SES-PRO-2023/77592
Contratado: (290407/4) MICHELE CRISTINA GOMES
CPF: ***.104.578-**
Cargo/Função: (12036) NIVEL SUPERIOR ASSISTENCIAL
Perfil Profissional: ENFERMEIRO
Carga Horária: 40 horas semanais
Un. Adm: (195707) HOSP REGIONAL DR ANTONIO CARLOS
SOUTO FONTES
A Partir de: 01/01/2024 Até31/12/2024

CONTRATO/SES/00158/2024 DE: 17/01/2024
Processo Nº: SES-PRO-2024/00750
Contratado: (290905/5) RONNYSON ACACIO ALMEIDA DE OLIVEIRA
CPF: ***.062.718-**
Cargo/Função: (12044) NIVEL MEDIO ADMINISTRATIVO
Perfil Profissional: ASS.ADMINISTRATIVO
Carga Horária: 40 horas semanais
Un. Adm: (224278) SUP ADMINISTRATIVA E FINANCEIRA
A Partir de: 16/01/2024 Até15/01/2025

PUBLICADA, REGISTRADA, CUMpra-SE.
Cuiabá-MT, 17 de Janeiro de 2024.
Gilberto Gomes Figueiredo
Secretário de Estado de Saúde

Protocolo 1534381

O(A) Secretário de Estado de Saúde no uso de suas atribuições que lhes são conferidas por lei,

Resolve: PRORROGAR - SES
Objeto: CONTRATAÇÃO TEMPORARIA

CONTRATO/SES/00159/2024 DE: 17/01/2024
Processo Nº: SES-PRO-2023/77392
Contratado: (291779/4) CLAUDINEIA DE BORBA
CPF: ***.683.411-**
Cargo/Função: (12038) NIVEL TECNICO ASSISTENCIAL
Perfil Profissional: TÊC. ENFERMAGEM
Carga Horária: 40 horas semanais
Un. Adm: (195685) HOSP REGIONAL RONDONOPOLIS IRMA
ELZA GIOVANELLA
Até: 31/01/2025

PUBLICADA, REGISTRADA, CUMpra-SE.
Cuiabá-MT, 17 de Janeiro de 2024.
Gilberto Gomes Figueiredo
Secretário de Estado de Saúde

Protocolo 1534382

O(A) Secretário de Estado de Saúde no uso de suas atribuições que lhes são conferidas por lei,

Resolve: AUTORIZAR - SES
Objeto: CONTRATAÇÃO TEMPORARIA

CONTRATO/SES/00160/2024 DE: 17/01/2024
Processo Nº: SES-PRO-2023/76236
Contratado: (291820/5) RENATA COELHO RODRIGUES
CPF: ***.415.176-**
Cargo/Função: (12038) NIVEL TECNICO ASSISTENCIAL
Perfil Profissional: TÊC. ENFERMAGEM
Carga Horária: 40 horas semanais
Un. Adm: (195685) HOSP REGIONAL RONDONOPOLIS IRMA
ELZA GIOVANELLA
A Partir de: 01/01/2024 Até31/12/2024

PUBLICADA, REGISTRADA, CUMpra-SE.
Cuiabá-MT, 17 de Janeiro de 2024.
Gilberto Gomes Figueiredo
Secretário de Estado de Saúde

Protocolo 1534383

O(A) Secretário de Estado de Saúde no uso de suas atribuições que lhes são conferidas por lei,

Resolve: DISTRATAR - SES
Objeto: CONTRATAÇÃO TEMPORARIA

CONTRATO/SES/00161/2024 DE: 17/01/2024
Processo Nº: SES-PRO-2023/81945
Contratado: (291911/4) HELENA MARIA GIACOMOLLI PIMENTEL
CPF: ***.411.930-**
Cargo/Função: (12038) NIVEL TECNICO ASSISTENCIAL
Perfil Profissional: TÊC. ENFERMAGEM
Carga Horária: 40 horas semanais
Un. Adm: (195685) HOSP REGIONAL RONDONOPOLIS IRMA
ELZA GIOVANELLA
Em: 31/12/2023

PUBLICADA, REGISTRADA, CUMpra-SE.
Cuiabá-MT, 17 de Janeiro de 2024.
Gilberto Gomes Figueiredo
Secretário de Estado de Saúde

Protocolo 1534384

O(A) Secretário de Estado de Saúde no uso de suas atribuições que lhes são conferidas por lei,

Resolve: AUTORIZAR - SES
Objeto: CONTRATAÇÃO TEMPORARIA

CONTRATO/SES/00162/2024 DE: 17/01/2024
Processo Nº: SES-PRO-2023/81945
Contratado: (291911/5) HELENA MARIA GIACOMOLLI PIMENTEL
CPF: ***.411.930-**
Cargo/Função: (12038) NIVEL TECNICO ASSISTENCIAL
Perfil Profissional: TÊC. ENFERMAGEM
Carga Horária: 40 horas semanais
Un. Adm: (195685) HOSP REGIONAL RONDONOPOLIS IRMA
ELZA GIOVANELLA
A Partir de: 01/01/2024 Até31/12/2024

PUBLICADA, REGISTRADA, CUMpra-SE.
Cuiabá-MT, 17 de Janeiro de 2024.
Gilberto Gomes Figueiredo
Secretário de Estado de Saúde

Protocolo 1534385

O(A) Secretário de Estado de Saúde no uso de suas atribuições que lhes são conferidas por lei,

Resolve: PRORROGAR - SES
Objeto: CONTRATAÇÃO TEMPORARIA

CONTRATO/SES/00163/2024 DE: 17/01/2024
Processo Nº: SES-PRO-2023/77392
Contratado: (291913/4) GISLAINE CAETANO RAMIRES
CPF: ***.172.812-**
Cargo/Função: (12038) NIVEL TECNICO ASSISTENCIAL
Perfil Profissional: TÊC. ENFERMAGEM
Carga Horária: 40 horas semanais
Un. Adm: (195685) HOSP REGIONAL RONDONOPOLIS IRMA
ELZA GIOVANELLA
Até: 31/01/2025

PUBLICADA, REGISTRADA, CUMPRÁ-SE.
Cuiabá-MT, 17 de Janeiro de 2024.
Gilberto Gomes Figueiredo
Secretário de Estado de Saúde

Protocolo 1534386

O(A) Secretário de Estado de Saúde no uso de suas atribuições que lhes são conferidas por lei,

Resolve: AUTORIZAR - SES
Objeto: CONTRATAÇÃO TEMPORARIA

CONTRATO/SES/00164/2024 DE: 17/01/2024
Processo Nº: SES-PRO-2023/83582
Contratado: (292198/3) ILDINEIA BATISTA FONTOURA MATTOS
CPF: ***.958.661-**
Cargo/Função: (12038) NIVEL TECNICO ASSISTENCIAL
Perfil Profissional: TÊC. ENFERMAGEM
Carga Horária: 40 horas semanais
Un. Adm: (195685) HOSP REGIONAL RONDONOPOLIS IRMA
ELZA GIOVANELLA
A Partir de: 10/01/2024 Até09/01/2025

CONTRATO/SES/00165/2024 DE: 17/01/2024
Processo Nº: SES-PRO-2023/83676
Contratado: (292285/4) LUCIANO LARA DOS SANTOS
CPF: ***.149.212-**
Cargo/Função: (12036) NIVEL SUPERIOR ASSISTENCIAL
Perfil Profissional: ENFERMEIRO
Carga Horária: 40 horas semanais
Un. Adm: (195740) HOSP REGIONAL DE SINOP
A Partir de: 10/01/2024 Até09/01/2025

CONTRATO/SES/00166/2024 DE: 17/01/2024
Processo Nº: SES-PRO-2023/80338
Contratado: (292299/5) JANICLEIA LEITE PINTO
CPF: ***.616.314-**
Cargo/Função: (12038) NIVEL TECNICO ASSISTENCIAL
Perfil Profissional: TÊC. ENFERMAGEM
Carga Horária: 40 horas semanais
Un. Adm: (195685) HOSP REGIONAL RONDONOPOLIS IRMA
ELZA GIOVANELLA
A Partir de: 01/01/2024 Até31/12/2024

CONTRATO/SES/00167/2024 DE: 17/01/2024
Processo Nº: SES-PRO-2023/76021
Contratado: (292412/5) RENATA DE SOUZA CARVALHO
CPF: ***.941.241-**
Cargo/Função: (12038) NIVEL TECNICO ASSISTENCIAL
Perfil Profissional: TÊC. ENFERMAGEM
Carga Horária: 40 horas semanais
Un. Adm: (195685) HOSP REGIONAL RONDONOPOLIS IRMA
ELZA GIOVANELLA
A Partir de: 01/01/2024 Até31/12/2024

PUBLICADA, REGISTRADA, CUMPRÁ-SE.
Cuiabá-MT, 17 de Janeiro de 2024.
Gilberto Gomes Figueiredo
Secretário de Estado de Saúde

Protocolo 1534387

O(A) Secretário de Estado de Saúde no uso de suas atribuições que lhes são conferidas por lei,

Resolve: DISTRATAR - SES
Objeto: CONTRATAÇÃO TEMPORARIA

CONTRATO/SES/00168/2024 DE: 17/01/2024
Processo Nº: SES-PRO-2023/83672
Contratado: (292571/3) JESSICA ALEXANDRA TOBIAS DA SILVA
CPF: ***.861.215-**
Cargo/Função: (12038) NIVEL TECNICO ASSISTENCIAL
Perfil Profissional: TÊC. ENFERMAGEM
Carga Horária: 40 horas semanais
Un. Adm: (195740) HOSP REGIONAL DE SINOP
Em: 21/12/2023

PUBLICADA, REGISTRADA, CUMPRÁ-SE.
Cuiabá-MT, 17 de Janeiro de 2024.
Gilberto Gomes Figueiredo
Secretário de Estado de Saúde

Protocolo 1534388

O(A) Secretário de Estado de Saúde no uso de suas atribuições que lhes são conferidas por lei,

Resolve: AUTORIZAR - SES
Objeto: CONTRATAÇÃO TEMPORARIA

CONTRATO/SES/00169/2024 DE: 17/01/2024
Processo Nº: SES-PRO-2023/76025
Contratado: (292625/5) NEIDIANA BORGES DE SOUZA
CPF: ***.901.140-**
Cargo/Função: (12038) NIVEL TECNICO ASSISTENCIAL
Perfil Profissional: TÊC. ENFERMAGEM
Carga Horária: 40 horas semanais
Un. Adm: (195685) HOSP REGIONAL RONDONOPOLIS IRMA
ELZA GIOVANELLA
A Partir de: 01/01/2024 Até31/12/2024

PUBLICADA, REGISTRADA, CUMPRÁ-SE.
Cuiabá-MT, 17 de Janeiro de 2024.
Gilberto Gomes Figueiredo
Secretário de Estado de Saúde

Protocolo 1534389

O(A) Secretário de Estado de Saúde no uso de suas atribuições que lhes são conferidas por lei,

Resolve: RETIFICAR - SES
Objeto: CONTRATAÇÃO TEMPORARIA

CONTRATO/SES/00170/2024 DE: 17/01/2024
Processo Nº: SES-PRO-2023/61158
Contratado: (292770/4) AMANDA DA SILVA MOREIRA FREITAS
CPF: ***.505.010-**
Cargo/Função: (12036) NIVEL SUPERIOR ASSISTENCIAL
Perfil Profissional: ENFERMEIRO
Carga Horária: 40 horas semanais
Un. Adm: (195740) HOSP REGIONAL DE SINOP
A Partir de: 02/04/2022 Até10/10/2023

PUBLICADA, REGISTRADA, CUMPRÁ-SE.
Cuiabá-MT, 17 de Janeiro de 2024.
Gilberto Gomes Figueiredo
Secretário de Estado de Saúde

Protocolo 1534390

O(A) Secretário de Estado de Saúde no uso de suas atribuições que lhes são conferidas por lei,

Resolve: **DISTRATAR - SES**
Objeto: **CONTRATAÇÃO TEMPORARIA**

CONTRATO/SES/00171/2024 DE: 17/01/2024
Processo Nº: SES-PRO-2023/81996
Contratado: (293206/4) ADRIANO ALEXANDRE DE ALMEIDA
CPF: ***.973.181-**
Cargo/Função: (12038) NIVEL TECNICO ASSISTENCIAL
Perfil Profissional: TÊC. ENFERMAGEM
Carga Horária: 40 horas semanais
Un. Adm: (195685) HOSP REGIONAL RONDONOPOLIS IRMA
ELZA GIOVANELLA
Em: 31/12/2023

PUBLICADA, REGISTRADA, CUMpra-SE.
Cuiabá-MT, 17 de Janeiro de 2024.
Gilberto Gomes Figueiredo
Secretário de Estado de Saúde

Protocolo 1534391

O(A) Secretário de Estado de Saúde no uso de suas atribuições que lhes são conferidas por lei,

Resolve: **AUTORIZAR - SES**
Objeto: **CONTRATAÇÃO TEMPORARIA**

CONTRATO/SES/00172/2024 DE: 17/01/2024
Processo Nº: SES-PRO-2023/76149
Contratado: (293206/5) ADRIANO ALEXANDRE DE ALMEIDA
CPF: ***.973.181-**
Cargo/Função: (12038) NIVEL TECNICO ASSISTENCIAL
Perfil Profissional: TÊC. ENFERMAGEM
Carga Horária: 40 horas semanais
Un. Adm: (195685) HOSP REGIONAL RONDONOPOLIS IRMA
ELZA GIOVANELLA
A Partir de: 01/01/2024 Até31/12/2024

CONTRATO/SES/00173/2024 DE: 17/01/2024
Processo Nº: SES-PRO-2023/76237
Contratado: (293314/5) JANAINA APARECIDA MOREIRA
MARTINS
CPF: ***.395.617-**
Cargo/Função: (12038) NIVEL TECNICO ASSISTENCIAL
Perfil Profissional: TÊC. ENFERMAGEM
Carga Horária: 40 horas semanais
Un. Adm: (195685) HOSP REGIONAL RONDONOPOLIS IRMA
ELZA GIOVANELLA
A Partir de: 01/01/2024 Até31/12/2024

PUBLICADA, REGISTRADA, CUMpra-SE.
Cuiabá-MT, 17 de Janeiro de 2024.
Gilberto Gomes Figueiredo
Secretário de Estado de Saúde

Protocolo 1534392

O(A) Secretário de Estado de Saúde no uso de suas atribuições que lhes são conferidas por lei,

Resolve: **DISTRATAR - SES**
Objeto: **CONTRATAÇÃO TEMPORARIA**

CONTRATO/SES/00174/2024 DE: 17/01/2024
Processo Nº: SES-PRO-2023/76241
Contratado: (293321/4) ROSANA MENDES DA SILVA
CPF: ***.506.216-**
Cargo/Função: (12036) NIVEL SUPERIOR ASSISTENCIAL
Perfil Profissional: ENFERMEIRO
Carga Horária: 40 horas semanais
Un. Adm: (195685) HOSP REGIONAL RONDONOPOLIS IRMA
ELZA GIOVANELLA
Em: 31/12/2023

PUBLICADA, REGISTRADA, CUMpra-SE.
Cuiabá-MT, 17 de Janeiro de 2024.
Gilberto Gomes Figueiredo
Secretário de Estado de Saúde

Protocolo 1534393

O(A) Secretário de Estado de Saúde no uso de suas atribuições que lhes são conferidas por lei,

Resolve: **AUTORIZAR - SES**
Objeto: **CONTRATAÇÃO TEMPORARIA**

CONTRATO/SES/00175/2024 DE: 17/01/2024
Processo Nº: SES-PRO-2023/76241
Contratado: (293321/5) ROSANA MENDES DA SILVA
CPF: ***.506.216-**
Cargo/Função: (12036) NIVEL SUPERIOR ASSISTENCIAL
Perfil Profissional: ENFERMEIRO
Carga Horária: 40 horas semanais
Un. Adm: (195685) HOSP REGIONAL RONDONOPOLIS IRMA
ELZA GIOVANELLA
A Partir de: 01/01/2024 Até31/12/2024

PUBLICADA, REGISTRADA, CUMpra-SE.
Cuiabá-MT, 17 de Janeiro de 2024.
Gilberto Gomes Figueiredo
Secretário de Estado de Saúde

Protocolo 1534394

O(A) Secretário de Estado de Saúde no uso de suas atribuições que lhes são conferidas por lei,

Resolve: **PRORROGAR - SES**
Objeto: **CONTRATAÇÃO TEMPORARIA**

CONTRATO/SES/00176/2024 DE: 17/01/2024
Processo Nº: SES-PRO-2023/77392
Contratado: (293834/3) JAINY CLEIDE DE SOUZA
CPF: ***.779.367-**
Cargo/Função: (12038) NIVEL TECNICO ASSISTENCIAL
Perfil Profissional: TÊC. ENFERMAGEM
Carga Horária: 40 horas semanais
Un. Adm: (195685) HOSP REGIONAL RONDONOPOLIS IRMA
ELZA GIOVANELLA
Até: 31/01/2025

PUBLICADA, REGISTRADA, CUMpra-SE.
Cuiabá-MT, 17 de Janeiro de 2024.
Gilberto Gomes Figueiredo
Secretário de Estado de Saúde

Protocolo 1534395

O(A) Secretário de Estado de Saúde no uso de suas atribuições que lhes são conferidas por lei,

Resolve: **AUTORIZAR - SES**
Objeto: **CONTRATAÇÃO TEMPORARIA**

CONTRATO/SES/00177/2024 DE: 17/01/2024
Processo Nº: SES-PRO-2023/76065
Contratado: (293855/4) GLACIENE SILVA MORAES PIROZZI
CPF: ***.594.141-**
Cargo/Função: (12038) NIVEL TECNICO ASSISTENCIAL
Perfil Profissional: TÊC. ENFERMAGEM
Carga Horária: 40 horas semanais
Un. Adm: (195685) HOSP REGIONAL RONDONOPOLIS IRMA
ELZA GIOVANELLA
A Partir de: 01/01/2024 Até31/12/2024

CONTRATO/SES/00178/2024 DE: 17/01/2024
Processo Nº: SES-PRO-2023/76419
Contratado: (293861/4) ELIS MARIA ALVES TAVARES
CPF: ***.838.210-**
Cargo/Função: (12038) NIVEL TECNICO ASSISTENCIAL
Perfil Profissional: TÊC. ENFERMAGEM
Carga Horária: 40 horas semanais
Un. Adm: (195685) HOSP REGIONAL RONDONOPOLIS IRMA
ELZA GIOVANELLA
A Partir de: 01/01/2024 Até31/12/2024

PUBLICADA, REGISTRADA, CUMpra-SE.
Cuiabá-MT, 17 de Janeiro de 2024.
Gilberto Gomes Figueiredo
Secretário de Estado de Saúde

Protocolo 1534396

O(A) Secretário de Estado de Saúde no uso de suas atribuições que lhes são conferidas por lei,

Resolve: PRORROGAR - SES
Objeto: CONTRATAÇÃO TEMPORARIA

CONTRATO/SES/00179/2024 DE: 17/01/2024
Processo Nº: SES-PRO-2023/77392
Contratado: (293864/3) VERONICA SILVA SANTOS
CPF: ***.071.818-**
Cargo/Função: (12038) NIVEL TECNICO ASSISTENCIAL
Perfil Profissional: TÉC. ENFERMAGEM
Carga Horária: 40 horas semanais
Un. Adm: (195685) HOSP REGIONAL RONDONOPOLIS IRMA
ELZA GIOVANELLA
Até: 31/01/2025

CONTRATO/SES/00180/2024 DE: 17/01/2024
Processo Nº: SES-PRO-2023/77392
Contratado: (293872/3) MAYK HENRIQUE ROSA CAMPOS
CPF: ***.390.016-**
Cargo/Função: (12038) NIVEL TECNICO ASSISTENCIAL
Perfil Profissional: TÉC. ENFERMAGEM
Carga Horária: 40 horas semanais
Un. Adm: (195685) HOSP REGIONAL RONDONOPOLIS IRMA
ELZA GIOVANELLA
Até: 31/01/2025

PUBLICADA, REGISTRADA, CUMPRÁ-SE.
Cuiabá-MT, 17 de Janeiro de 2024.
Gilberto Gomes Figueiredo
Secretário de Estado de Saúde

Protocolo 1534397

O(A) Secretário de Estado de Saúde no uso de suas atribuições que lhes são conferidas por lei,

Resolve: AUTORIZAR - SES
Objeto: CONTRATAÇÃO TEMPORARIA

CONTRATO/SES/00181/2024 DE: 17/01/2024
Processo Nº: SES-PRO-2023/76141
Contratado: (293879/4) MARIA DE FATIMA SANTANA RIBEIRO
CPF: ***.979.601-**
Cargo/Função: (12038) NIVEL TECNICO ASSISTENCIAL
Perfil Profissional: TÉC. ENFERMAGEM
Carga Horária: 40 horas semanais
Un. Adm: (195685) HOSP REGIONAL RONDONOPOLIS IRMA
ELZA GIOVANELLA
A Partir de: 01/01/2024 Até31/12/2024

CONTRATO/SES/00182/2024 DE: 17/01/2024
Processo Nº: SES-PRO-2023/76239
Contratado: (294624/4) GILDETE SOUZA COSTA
CPF: ***.347.335-**
Cargo/Função: (12038) NIVEL TECNICO ASSISTENCIAL
Perfil Profissional: TÉC. ENFERMAGEM
Carga Horária: 40 horas semanais
Un. Adm: (195685) HOSP REGIONAL RONDONOPOLIS IRMA
ELZA GIOVANELLA
A Partir de: 01/01/2024 Até31/12/2024

CONTRATO/SES/00183/2024 DE: 17/01/2024
Processo Nº: SES-PRO-2024/00750
Contratado: (294857/3) LAURA CAVALCANTE TAQUES DOS REIS
CPF: ***.392.167-**
Cargo/Função: (12044) NIVEL MEDIO ADMINISTRATIVO
Perfil Profissional: ASS.ADMINISTRATIVO
Carga Horária: 40 horas semanais
Un. Adm: (224278) SUP ADMINISTRATIVA E FINANCEIRA
A Partir de: 16/01/2024 Até15/01/2025

PUBLICADA, REGISTRADA, CUMPRÁ-SE.
Cuiabá-MT, 17 de Janeiro de 2024.
Gilberto Gomes Figueiredo
Secretário de Estado de Saúde

Protocolo 1534398

O(A) Secretário de Estado de Saúde no uso de suas atribuições que lhes são conferidas por lei,

Resolve: RETIFICAR - SES
Objeto: CONTRATAÇÃO TEMPORARIA

CONTRATO/SES/00184/2024 DE: 17/01/2024
Processo Nº: SES-PRO-2023/61704
Contratado: (294864/3) LILIANE PEREIRA DE SOUZA
CPF: ***.486.301-**
Cargo/Função: (12034) ASSESSOR TEC DE DIRECAO II
Perfil Profissional:
Carga Horária: 40 horas semanais
Un. Adm: (196924) COORD FARMACIA ATEND COMPONENTE ESPECIALIZADO
A Partir de: 13/03/2023 Até12/03/2024

PUBLICADA, REGISTRADA, CUMPRÁ-SE.
Cuiabá-MT, 17 de Janeiro de 2024.
Gilberto Gomes Figueiredo
Secretário de Estado de Saúde

Protocolo 1534399

O(A) Secretário de Estado de Saúde no uso de suas atribuições que lhes são conferidas por lei,

Resolve: DISTRATAR - SES
Objeto: CONTRATAÇÃO TEMPORARIA

CONTRATO/SES/00185/2024 DE: 17/01/2024
Processo Nº: SES-PRO-2024/00687
Contratado: (294950/2) GICELLE NADAF MARTINS
CPF: ***.356.361-**
Cargo/Função: (12036) NIVEL SUPERIOR ASSISTENCIAL
Perfil Profissional: FARMACÊUTICO
Carga Horária: 40 horas semanais
Un. Adm: (209716) CENT INTEG ATENCAO PSICOSSOC
ADAUTO BOTELHO CIAPS
Em: 09/01/2024

PUBLICADA, REGISTRADA, CUMPRÁ-SE.
Cuiabá-MT, 17 de Janeiro de 2024.
Gilberto Gomes Figueiredo
Secretário de Estado de Saúde

Protocolo 1534400

O(A) Secretário de Estado de Saúde no uso de suas atribuições que lhes são conferidas por lei,

Resolve: AUTORIZAR - SES
Objeto: CONTRATAÇÃO TEMPORARIA

CONTRATO/SES/00186/2024 DE: 17/01/2024
Processo Nº: SES-PRO-2024/00701
Contratado: (294950/3) GICELLE NADAF MARTINS
CPF: ***.356.361-**
Cargo/Função: (12036) NIVEL SUPERIOR ASSISTENCIAL
Perfil Profissional: FARMACÊUTICO
Carga Horária: 40 horas semanais
Un. Adm: (209716) CENT INTEG ATENCAO PSICOSSOC
ADAUTO BOTELHO CIAPS
A Partir de: 10/01/2024 Até09/01/2025

PUBLICADA, REGISTRADA, CUMPRÁ-SE.
Cuiabá-MT, 17 de Janeiro de 2024.
Gilberto Gomes Figueiredo
Secretário de Estado de Saúde

Protocolo 1534401

O(A) Secretário de Estado de Saúde no uso de suas atribuições que lhes são conferidas por lei,

Resolve: **DISTRATAR - SES**
Objeto: **CONTRATAÇÃO TEMPORARIA**

CONTRATO/SES/00187/2024 DE: 17/01/2024
Processo Nº: SES-PRO-2024/00533
Contratado: (294959/2) CONSUELO GOULART RODRIGUES
CPF: ***.491.391-**
Cargo/Função: (12044) NIVEL MEDIO ADMINISTRATIVO
Perfil Profissional: ASS.ADMINISTRATIVO
Carga Horária: 40 horas semanais
Un. Adm: (158674) SUPERINT DE REGULACAO DA SAUDE
Em: 03/01/2024

PUBLICADA, REGISTRADA, CUMpra-SE.
Cuiabá-MT, 17 de Janeiro de 2024.
Gilberto Gomes Figueiredo
Secretário de Estado de Saúde

Protocolo 1534402

O(A) Secretário de Estado de Saúde no uso de suas atribuições que lhes são conferidas por lei,

Resolve: **AUTORIZAR - SES**
Objeto: **CONTRATAÇÃO TEMPORARIA**

CONTRATO/SES/00188/2024 DE: 17/01/2024
Processo Nº: SES-PRO-2024/00532
Contratado: (294959/3) CONSUELO GOULART RODRIGUES
CPF: ***.491.391-**
Cargo/Função: (12044) NIVEL MEDIO ADMINISTRATIVO
Perfil Profissional: ASS.ADMINISTRATIVO
Carga Horária: 40 horas semanais
Un. Adm: (158674) SUPERINT DE REGULACAO DA SAUDE
A Partir de: 04/01/2024 Até03/01/2025

PUBLICADA, REGISTRADA, CUMpra-SE.

Cuiabá-MT, 17 de Janeiro de 2024.
Gilberto Gomes Figueiredo
Secretário de Estado de Saúde

Protocolo 1534403

O(A) Secretário de Estado de Saúde no uso de suas atribuições que lhes são conferidas por lei,

Resolve: **DISTRATAR - SES**
Objeto: **CONTRATAÇÃO TEMPORARIA**

CONTRATO/SES/00189/2024 DE: 17/01/2024
Processo Nº: SES-PRO-2024/00576
Contratado: (295017/3) WANDERSON JOAO BRANDAO DE ARAUJO
CPF: ***.917.113-**
Cargo/Função: (12038) NIVEL TECNICO ASSISTENCIAL
Perfil Profissional: TÊC. ENFERMAGEM
Carga Horária: 40 horas semanais
Un. Adm: (224316) COORD DE CLINICA MEDICA E PEDIATRICA
Em: 31/01/2024

CONTRATO/SES/00190/2024 DE: 17/01/2024
Processo Nº: SES-PRO-2024/00696
Contratado: (295019/2) GECILDA DAMACENO ROCHA
CPF: ***.633.802-**
Cargo/Função: (12038) NIVEL TECNICO ASSISTENCIAL
Perfil Profissional: TÊC. ENFERMAGEM
Carga Horária: 40 horas semanais
Un. Adm: (195758) HOSP ESTADUAL LOUSITE FERREIRA DA SILVA
Em: 04/01/2024

PUBLICADA, REGISTRADA, CUMpra-SE.
Cuiabá-MT, 17 de Janeiro de 2024.
Gilberto Gomes Figueiredo
Secretário de Estado de Saúde

Protocolo 1534404

O(A) Secretário de Estado de Saúde no uso de suas atribuições que lhes são conferidas por lei,

Resolve: **PRORROGAR - SES**
Objeto: **CONTRATAÇÃO TEMPORARIA**

CONTRATO/SES/00191/2024 DE: 17/01/2024
Processo Nº: SES-PRO-2023/81368
Contratado: (295041/3) LEIA DE ALMEIDA LIMA
CPF: ***.180.561-**
Cargo/Função: (12038) NIVEL TECNICO ASSISTENCIAL
Perfil Profissional: TÊC. ENFERMAGEM
Carga Horária: 40 horas semanais
Un. Adm: (224294) COORD DE ENFERMAGEM CIRURGICA E

CME
Até: 31/01/2025

PUBLICADA, REGISTRADA, CUMpra-SE.
Cuiabá-MT, 17 de Janeiro de 2024.
Gilberto Gomes Figueiredo
Secretário de Estado de Saúde

Protocolo 1534405

O(A) Secretário de Estado de Saúde no uso de suas atribuições que lhes são conferidas por lei,

Resolve: **AUTORIZAR - SES**
Objeto: **CONTRATAÇÃO TEMPORARIA**

CONTRATO/SES/00192/2024 DE: 17/01/2024
Processo Nº: SES-PRO-2023/81722
Contratado: (295043/4) EURIDES NERES DE SOUZA
CPF: ***.027.600-**
Cargo/Função: (12038) NIVEL TECNICO ASSISTENCIAL
Perfil Profissional: TÊC. ENFERMAGEM
Carga Horária: 40 horas semanais
Un. Adm: (224294) COORD DE ENFERMAGEM CIRURGICA E

CME
A Partir de: 02/01/2024 Até01/01/2025

CONTRATO/SES/00193/2024 DE: 17/01/2024
Processo Nº: SES-PRO-2024/00750
Contratado: (295053/3) MARLENE GOMES DE MIRANDA
CPF: ***.418.539-**
Cargo/Função: (12038) NIVEL TECNICO ASSISTENCIAL
Perfil Profissional: TÊC. ENFERMAGEM
Carga Horária: 40 horas semanais
Un. Adm: (224316) COORD DE CLINICA MEDICA E PEDIATRICA
A Partir de: 16/01/2024 Até15/01/2025

CONTRATO/SES/00194/2024 DE: 17/01/2024
Processo Nº: SES-PRO-2023/81722
Contratado: (295192/4) NICELIA DE SOUZA RIBEIRO
CPF: ***.682.518-**
Cargo/Função: (12038) NIVEL TECNICO ASSISTENCIAL
Perfil Profissional: TÊC. ENFERMAGEM
Carga Horária: 40 horas semanais
Un. Adm: (224316) COORD DE CLINICA MEDICA E PEDIATRICA
A Partir de: 02/01/2024 Até01/01/2025

CONTRATO/SES/00195/2024 DE: 17/01/2024
Processo Nº: SES-PRO-2023/81722
Contratado: (295316/3) MARILUCE DE CAMPOS ROSARIO
CPF: ***.201.551-**
Cargo/Função: (12038) NIVEL TECNICO ASSISTENCIAL
Perfil Profissional: TÊC. ENFERMAGEM
Carga Horária: 40 horas semanais
Un. Adm: (224316) COORD DE CLINICA MEDICA E PEDIATRICA
A Partir de: 02/01/2024 Até01/01/2025

CONTRATO/SES/00196/2024 DE: 17/01/2024
Processo Nº: SES-PRO-2023/83328
Contratado: (295328/4) JOSILAINÉ RODRIGUES DA CUNHA
CPF: ***.331.90-**
Cargo/Função: (12038) NIVEL TECNICO ASSISTENCIAL
Perfil Profissional: TÊC. ENFERMAGEM
Carga Horária: 40 horas semanais
Un. Adm: (224316) COORD DE CLINICA MEDICA E PEDIATRICA
A Partir de: 10/01/2024 Até09/01/2025

PUBLICADA, REGISTRADA, CUMpra-SE.
Cuiabá-MT, 17 de Janeiro de 2024.
Gilberto Gomes Figueiredo
Secretário de Estado de Saúde

Protocolo 1534406

O(A) Secretário de Estado de Saúde no uso de suas atribuições que lhes são conferidas por lei,

Resolve: **DISTRATAR - SES**
Objeto: **CONTRATAÇÃO TEMPORARIA**

CONTRATO/SES/00197/2024 DE: 17/01/2024
Processo Nº: SES-PRO-2024/01316
Contratado: (295344/5) NATALIA SANTANA MOREIRA NUNES
CPF: ***.669.120-**
Cargo/Função: (12036) NIVEL SUPERIOR ASSISTENCIAL
Perfil Profissional: MÉDICO
Carga Horária: 20 horas semanais
Un. Adm: (197246) COORD DE APOIO TECNICO DO CIAPS
Em: 09/01/2024

PUBLICADA, REGISTRADA, CUMPRÁ-SE.
Cuiabá-MT, 17 de Janeiro de 2024.
Gilberto Gomes Figueiredo
Secretário de Estado de Saúde

Protocolo 1534407

O(A) Secretário de Estado de Saúde no uso de suas atribuições que lhes são conferidas por lei,

Resolve: **AUTORIZAR - SES**
Objeto: **CONTRATAÇÃO TEMPORARIA**

CONTRATO/SES/00198/2024 DE: 17/01/2024
Processo Nº: SES-PRO-2024/01346
Contratado: (295344/6) NATALIA SANTANA MOREIRA NUNES
CPF: ***.669.120-**
Cargo/Função: (12036) NIVEL SUPERIOR ASSISTENCIAL
Perfil Profissional: MÉDICO
Carga Horária: 20 horas semanais
Un. Adm: (209716) CENT INTEG ATENCAO PSICOSSOC
ADAUTO BOTELHO CIAPS
A Partir de: 10/01/2024 Até09/01/2025

PUBLICADA, REGISTRADA, CUMPRÁ-SE.
Cuiabá-MT, 17 de Janeiro de 2024.
Gilberto Gomes Figueiredo
Secretário de Estado de Saúde

Protocolo 1534408

O(A) Secretário de Estado de Saúde no uso de suas atribuições que lhes são conferidas por lei,

Resolve: **RETIFICAR - SES**
Objeto: **CONTRATAÇÃO TEMPORARIA**

CONTRATO/SES/00199/2024 DE: 17/01/2024
Processo Nº: SES-PRO-2023/66760
Contratado: (295660/3) ANA PAULA FERREIRA LIMA
CPF: ***.897.217-**
Cargo/Função: (12038) NIVEL TECNICO ASSISTENCIAL
Perfil Profissional: TÉC. ENFERMAGEM
Carga Horária: 40 horas semanais
Un. Adm: (198544) SUPERINT DE ENFERMAGEM
A Partir de: 01/08/2022 Até13/10/2023

PUBLICADA, REGISTRADA, CUMPRÁ-SE.
Cuiabá-MT, 17 de Janeiro de 2024.
Gilberto Gomes Figueiredo
Secretário de Estado de Saúde

Protocolo 1534409

O(A) Secretário de Estado de Saúde no uso de suas atribuições que lhes são conferidas por lei,

Resolve: **AUTORIZAR - SES**
Objeto: **CONTRATAÇÃO TEMPORARIA**

CONTRATO/SES/00200/2024 DE: 17/01/2024
Processo Nº: SES-PRO-2023/53947
Contratado: (296013/4) REGINALDO DOS SANTOS RODRIGUES
CPF: ***.725.051-**
Cargo/Função: (12038) NIVEL TECNICO ASSISTENCIAL
Perfil Profissional: TÉC. IMOB. ORTOP.
Carga Horária: 40 horas semanais
Un. Adm: (195731) HOSP REGIONAL DE ALTA FLORESTA
ALBERT SABIN
A Partir de: 01/01/2024 Até31/12/2024

CONTRATO/SES/00201/2024 DE: 17/01/2024
Processo Nº: SES-PRO-2023/81659
Contratado: (296114/3) HELLEN CRISTINE AUXILIADORA DE OLIVEIRA MENDONCA
CPF: ***.824.661-**
Cargo/Função: (12036) NIVEL SUPERIOR ASSISTENCIAL
Perfil Profissional: PSICÓLOGO
Carga Horária: 40 horas semanais
Un. Adm: (195758) HOSP ESTADUAL LOUSITE FERREIRA DA SILVA
A Partir de: 05/01/2024 Até04/01/2025

CONTRATO/SES/00202/2024 DE: 17/01/2024
Processo Nº: SES-PRO-2023/79651
Contratado: (296131/3) RIAN BALDUSSI LINHARES FERNANDES
CPF: ***.957.813-**
Cargo/Função: (12044) NIVEL MEDIO ADMINISTRATIVO
Perfil Profissional: ASS.ADMINISTRATIVO
Carga Horária: 40 horas semanais
Un. Adm: (195731) HOSP REGIONAL DE ALTA FLORESTA
ALBERT SABIN
A Partir de: 01/01/2024 Até31/12/2024

CONTRATO/SES/00203/2024 DE: 17/01/2024
Processo Nº: SES-CIN-2023/156831
Contratado: (296186/3) PATRICIA EVERARDO DE SOUSA
CPF: ***.869.916-**
Cargo/Função: (12036) NIVEL SUPERIOR ASSISTENCIAL
Perfil Profissional: ENFERMEIRO
Carga Horária: 40 horas semanais
Un. Adm: (209503) ESCRIT REGIONAL DE SAUDE DE ALTA FLORESTA
A Partir de: 02/01/2024 Até01/01/2025

PUBLICADA, REGISTRADA, CUMPRÁ-SE.
Cuiabá-MT, 17 de Janeiro de 2024.
Gilberto Gomes Figueiredo
Secretário de Estado de Saúde

Protocolo 1534410

O(A) Secretário de Estado de Saúde no uso de suas atribuições que lhes são conferidas por lei,

Resolve: **DISTRATAR - SES**
Objeto: **CONTRATAÇÃO TEMPORARIA**

CONTRATO/SES/00204/2024 DE: 17/01/2024
Processo Nº: SES-PRO-2024/00500
Contratado: (296189/3) CHRISTIANE MAGESTE REIS
CPF: ***.679.811-**
Cargo/Função: (12036) NIVEL SUPERIOR ASSISTENCIAL
Perfil Profissional: FARMACÊUTICO
Carga Horária: 40 horas semanais
Un. Adm: (224260) HOSP ESTADUAL SANTA CASA
Em: 28/12/2023

PUBLICADA, REGISTRADA, CUMPRÁ-SE.
Cuiabá-MT, 17 de Janeiro de 2024.
Gilberto Gomes Figueiredo
Secretário de Estado de Saúde

Protocolo 1534411

O(A) Secretário de Estado de Saúde no uso de suas atribuições que lhes são conferidas por lei,

Resolve: **PRORROGAR - SES**
Objeto: **CONTRATAÇÃO TEMPORARIA**

CONTRATO/SES/00205/2024 DE: 17/01/2024
Processo Nº: SES-PRO-2023/77392
Contratado: (296231/3) ALESSANDRA GONCALVES DA SILVEIRA
CPF: ***.876.251-**
Cargo/Função: (12038) NIVEL TECNICO ASSISTENCIAL
Perfil Profissional: TÉC. ENFERMAGEM
Carga Horária: 40 horas semanais
Un. Adm: (195685) HOSP REGIONAL RONDONOPOLIS IRMA ELZA GIOVANELLA
Até: 31/01/2025

PUBLICADA, REGISTRADA, CUMPRÁ-SE.
Cuiabá-MT, 17 de Janeiro de 2024.
Gilberto Gomes Figueiredo
Secretário de Estado de Saúde

Protocolo 1534412

O(A) Secretário de Estado de Saúde no uso de suas atribuições que lhes são conferidas por lei,

Resolve: AUTORIZAR - SES
Objeto: CONTRATAÇÃO TEMPORARIA

CONTRATO/SES/00206/2024 DE: 17/01/2024

Processo Nº: SES-PRO-2023/83669
Contratado: (296270/4) MISAEL COSTA SANTANA
CPF: ***.093.211-**
Cargo/Função: (12038) NIVEL TECNICO ASSISTENCIAL
Perfil Profissional: TÊC. ENFERMAGEM
Carga Horária: 40 horas semanais
Un. Adm: (195740) HOSP REGIONAL DE SINOP
A Partir de: 10/01/2024 Até09/01/2025

CONTRATO/SES/00207/2024 DE: 17/01/2024

Processo Nº: SES-PRO-2023/83328
Contratado: (296304/3) LETICIA DE OLIVEIRA GOMES
CPF: ***.587.513-**
Cargo/Função: (12038) NIVEL TECNICO ASSISTENCIAL
Perfil Profissional: TÊC. ENFERMAGEM
Carga Horária: 40 horas semanais
Un. Adm: (224316) COORD DE CLINICA MEDICA E PEDIATRICA
A Partir de: 10/01/2024 Até09/01/2025

CONTRATO/SES/00208/2024 DE: 17/01/2024

Processo Nº: SES-PRO-2024/00750
Contratado: (296343/3) ANNY CAROLINY DE LIMA RODRIGUES
CPF: ***.694.158-**
Cargo/Função: (12036) NIVEL SUPERIOR ASSISTENCIAL
Perfil Profissional: PSICÓLOGO
Carga Horária: 40 horas semanais
Un. Adm: (224316) COORD DE CLINICA MEDICA E PEDIATRICA
A Partir de: 16/01/2024 Até15/01/2025

CONTRATO/SES/00209/2024 DE: 17/01/2024

Processo Nº: SES-PRO-2023/79651
Contratado: (296375/6) OSDINEIA APARECIDA MIRANDA DE LARA
CPF: ***.094.811-**
Cargo/Função: (12046) NIVEL FUNDAMENTAL ADMINISTRATIVO
Perfil Profissional: RECEPCIONISTA
Carga Horária: 40 horas semanais
Un. Adm: (195731) HOSP REGIONAL DE ALTA FLORESTA
ALBERT SABIN
A Partir de: 01/01/2024 Até31/12/2024

PUBLICADA, REGISTRADA, CUMPRÁ-SE.
Cuiabá-MT, 17 de Janeiro de 2024.
Gilberto Gomes Figueiredo
Secretário de Estado de Saúde

Protocolo 1534413

O(A) Secretário de Estado de Saúde no uso de suas atribuições que lhes são conferidas por lei,

Resolve: DISTRATAR - SES
Objeto: CONTRATAÇÃO TEMPORARIA

CONTRATO/SES/00210/2024 DE: 17/01/2024

Processo Nº: SES-CIN-2023/168834
Contratado: (296392/2) CHRISTIAN GOMES QUINTA
CPF: ***.715.012-**
Cargo/Função: (12036) NIVEL SUPERIOR ASSISTENCIAL
Perfil Profissional: ENFERMEIRO
Carga Horária: 40 horas semanais
Un. Adm: (197076) COORD ARTIC REG URG EMERG DE LEITOS HOSPITALARES
Em: 30/12/2023

PUBLICADA, REGISTRADA, CUMPRÁ-SE.
Cuiabá-MT, 17 de Janeiro de 2024.
Gilberto Gomes Figueiredo
Secretário de Estado de Saúde

Protocolo 1534414

O(A) Secretário de Estado de Saúde no uso de suas atribuições que lhes são conferidas por lei,

Resolve: AUTORIZAR - SES
Objeto: CONTRATAÇÃO TEMPORARIA

CONTRATO/SES/00211/2024 DE: 17/01/2024

Processo Nº: SES-CIN-2023/170436
Contratado: (296392/3) CHRISTIAN GOMES QUINTA
CPF: ***.715.012-**
Cargo/Função: (12036) NIVEL SUPERIOR ASSISTENCIAL
Perfil Profissional: ENFERMEIRO
Carga Horária: 40 horas semanais
Un. Adm: (197076) COORD ARTIC REG URG EMERG DE LEITOS HOSPITALARES
A Partir de: 01/01/2024 Até31/12/2024

PUBLICADA, REGISTRADA, CUMPRÁ-SE.
Cuiabá-MT, 17 de Janeiro de 2024.
Gilberto Gomes Figueiredo
Secretário de Estado de Saúde

Protocolo 1534415

O(A) Secretário de Estado de Saúde no uso de suas atribuições que lhes são conferidas por lei,

Resolve: DISTRATAR - SES
Objeto: CONTRATAÇÃO TEMPORARIA

CONTRATO/SES/00212/2024 DE: 17/01/2024

Processo Nº: SES-PRO-2024/01029
Contratado: (296432/2) JANDERSON FERREIRA DA ROCHA SIMON
CPF: ***.817.719-**
Cargo/Função: (12036) NIVEL SUPERIOR ASSISTENCIAL
Perfil Profissional: ENFERMEIRO
Carga Horária: 40 horas semanais
Un. Adm: (152048) DIR DO ESCRITORIO REGIONAL DE SAUDE DE COLIDER
Em: 08/01/2024

PUBLICADA, REGISTRADA, CUMPRÁ-SE.
Cuiabá-MT, 17 de Janeiro de 2024.
Gilberto Gomes Figueiredo
Secretário de Estado de Saúde

Protocolo 1534416

O(A) Secretário de Estado de Saúde no uso de suas atribuições que lhes são conferidas por lei,

Resolve: PRORROGAR - SES
Objeto: CONTRATAÇÃO TEMPORARIA

CONTRATO/SES/00213/2024 DE: 17/01/2024

Processo Nº: SES-PRO-2023/77392
Contratado: (296518/3) WELDER MENDES DOS SANTOS
CPF: ***.616.513-**
Cargo/Função: (12038) NIVEL TECNICO ASSISTENCIAL
Perfil Profissional: TÊC. ENFERMAGEM
Carga Horária: 40 horas semanais
Un. Adm: (195685) HOSP REGIONAL RONDONOPOLIS IRMA ELZA GIOVANELLA
Até: 31/01/2025

PUBLICADA, REGISTRADA, CUMPRÁ-SE.
Cuiabá-MT, 17 de Janeiro de 2024.
Gilberto Gomes Figueiredo
Secretário de Estado de Saúde

Protocolo 1534417

O(A) Secretário de Estado de Saúde no uso de suas atribuições que lhes são conferidas por lei,

Resolve: **DISTRATAR - SES**
Objeto: **CONTRATAÇÃO TEMPORARIA**

CONTRATO/SES/00214/2024 DE: 17/01/2024
Processo Nº: SES-PRO-2023/79951
Contratado: (296606/3) LUANA VIEIRA DOS SANTOS
CPF: ***.093.313-**
Cargo/Função: (12040) NIVEL AUXILIAR ASSISTENCIAL
Perfil Profissional: AUX FARMACIA
Carga Horária: 40 horas semanais
Un. Adm: (195693) HOSP REGIONAL DE SORRISO
Em: 31/12/2023

PUBLICADA, REGISTRADA, CUMpra-SE.

Cuiabá-MT, 17 de Janeiro de 2024.
Gilberto Gomes Figueiredo
Secretário de Estado de Saúde

Protocolo 1534418

O(A) Secretário de Estado de Saúde no uso de suas atribuições que lhes são conferidas por lei,

Resolve: **AUTORIZAR - SES**
Objeto: **CONTRATAÇÃO TEMPORARIA**

CONTRATO/SES/00215/2024 DE: 17/01/2024
Processo Nº: SES-PRO-2023/79951
Contratado: (296606/4) LUANA VIEIRA DOS SANTOS
CPF: ***.093.313-**
Cargo/Função: (12036) NIVEL SUPERIOR ASSISTENCIAL
Perfil Profissional: ENFERMEIRO
Carga Horária: 40 horas semanais
Un. Adm: (195693) HOSP REGIONAL DE SORRISO
A Partir de: 01/01/2024 Até31/12/2024

CONTRATO/SES/00216/2024 DE: 17/01/2024
Processo Nº: SES-PRO-2024/00377
Contratado: (296694/3) MARIZANE LAWISCH WILLE
CPF: ***.287.315-**
Cargo/Função: (12036) NIVEL SUPERIOR ASSISTENCIAL
Perfil Profissional: ENFERMEIRO
Carga Horária: 40 horas semanais
Un. Adm: (195693) HOSP REGIONAL DE SORRISO
A Partir de: 19/01/2023 Até18/01/2025

PUBLICADA, REGISTRADA, CUMpra-SE.

Cuiabá-MT, 17 de Janeiro de 2024.
Gilberto Gomes Figueiredo
Secretário de Estado de Saúde

Protocolo 1534419

O(A) Secretário de Estado de Saúde no uso de suas atribuições que lhes são conferidas por lei,

Resolve: **RETIFICAR - SES**
Objeto: **CONTRATAÇÃO TEMPORARIA**

CONTRATO/SES/00217/2024 DE: 17/01/2024
Processo Nº: SES-PRO-2024/01671
Contratado: (296805/4) GISELE AGOSTINI FRAGERI
CPF: ***.027.217-**
Cargo/Função: (12036) NIVEL SUPERIOR ASSISTENCIAL
Perfil Profissional: MÉDICO
Carga Horária: 20 horas semanais
Un. Adm: (158690) COORD TECNICA DO CERMAC
A Partir de: 22/11/2023 Até21/11/2024

PUBLICADA, REGISTRADA, CUMpra-SE.

Cuiabá-MT, 17 de Janeiro de 2024.
Gilberto Gomes Figueiredo
Secretário de Estado de Saúde

Protocolo 1534420

O(A) Secretário de Estado de Saúde no uso de suas atribuições que lhes são conferidas por lei,

Resolve: **AUTORIZAR - SES**
Objeto: **CONTRATAÇÃO TEMPORARIA**

CONTRATO/SES/00218/2024 DE: 17/01/2024
Processo Nº: SES-PRO-2023/81722
Contratado: (296834/3) JANETE MARLEI BARBOSA VAZ
CPF: ***.109.461-**
Cargo/Função: (12036) NIVEL SUPERIOR ASSISTENCIAL
Perfil Profissional: ENFERMEIRO
Carga Horária: 40 horas semanais
Un. Adm: (224316) COORD DE CLINICA MEDICA E PEDIATRICA
A Partir de: 02/01/2024 Até01/01/2025

PUBLICADA, REGISTRADA, CUMpra-SE.

Cuiabá-MT, 17 de Janeiro de 2024.
Gilberto Gomes Figueiredo
Secretário de Estado de Saúde

Protocolo 1534421

O(A) Secretário de Estado de Saúde no uso de suas atribuições que lhes são conferidas por lei,

Resolve: **DISTRATAR - SES**
Objeto: **CONTRATAÇÃO TEMPORARIA**

CONTRATO/SES/00219/2024 DE: 17/01/2024
Processo Nº: SES-PRO-2023/81496
Contratado: (297111/4) ZELIA DE SOUZA ROCHA
CPF: ***.221.371-**
Cargo/Função: (12036) NIVEL SUPERIOR ASSISTENCIAL
Perfil Profissional: ENFERMEIRO
Carga Horária: 40 horas semanais
Un. Adm: (195707) HOSP REGIONAL DOUTOR ANTONIO
CARLOS SOUTO FONTES
Em: 31/12/2023

CONTRATO/SES/00220/2024 DE: 17/01/2024
Processo Nº: SES-PRO-2023/83212
Contratado: (297132/3) WELISON DOS SANTOS
CPF: ***.879.512-**
Cargo/Função: (12038) NIVEL TECNICO ASSISTENCIAL
Perfil Profissional: TÊC. ENFERMAGEM
Carga Horária: 40 horas semanais
Un. Adm: (195707) HOSP REGIONAL DOUTOR ANTONIO
CARLOS SOUTO FONTES
Em: 31/12/2023

CONTRATO/SES/00221/2024 DE: 17/01/2024
Processo Nº: SES-PRO-2024/01116
Contratado: (297143/3) KELLIVANIA ALMEIDA DA SILVA
CPF: ***.766.621-**
Cargo/Função: (12038) NIVEL TECNICO ASSISTENCIAL
Perfil Profissional: TÊC. RADIOLOGIA
Carga Horária: 24 horas semanais
Un. Adm: (195707) HOSP REGIONAL DOUTOR ANTONIO
CARLOS SOUTO FONTES
Em: 31/12/2023

CONTRATO/SES/00222/2024 DE: 17/01/2024
Processo Nº: SES-PRO-2023/83715
Contratado: (297194/2) CLAUDIANE ESTEVAM MENDES
CPF: ***.020.911-**
Cargo/Função: (12036) NIVEL SUPERIOR ASSISTENCIAL
Perfil Profissional: ENFERMEIRO
Carga Horária: 40 horas semanais
Un. Adm: (195707) HOSP REGIONAL DOUTOR ANTONIO
CARLOS SOUTO FONTES
Em: 20/12/2023

PUBLICADA, REGISTRADA, CUMpra-SE.

Cuiabá-MT, 17 de Janeiro de 2024.
Gilberto Gomes Figueiredo
Secretário de Estado de Saúde

Protocolo 1534422

O(A) Secretário de Estado de Saúde no uso de suas atribuições que lhes são conferidas por lei,

Resolve: AUTORIZAR - SES
Objeto: CONTRATAÇÃO TEMPORARIA

CONTRATO/SES/00223/2024 DE: 17/01/2024
Processo Nº: SES-PRO-2023/80591
Contratado: (298433/3) RENATA MILANELLO DOS SANTOS
CPF: ***.888.868-**
Cargo/Função: (12036) NIVEL SUPERIOR ASSISTENCIAL
Perfil Profissional: NUTRICIONISTA
Carga Horária: 40 horas semanais
Un. Adm: (183490) SUPERINT DE ASSISTENCIA FARMACEUTICA
A Partir de: 12/01/2024 Até11/01/2025

PUBLICADA, REGISTRADA, CUMPRASE.
Cuiabá-MT, 17 de Janeiro de 2024.
Gilberto Gomes Figueiredo
Secretário de Estado de Saúde

Protocolo 1534423

O(A) Secretário de Estado de Saúde no uso de suas atribuições que lhes são conferidas por lei,

Resolve: DISTRATAR - SES
Objeto: CONTRATAÇÃO TEMPORARIA

CONTRATO/SES/00224/2024 DE: 17/01/2024
Processo Nº: SES-PRO-2024/01249
Contratado: (298717/3) BRUNA RAFAELA CARVALHO TAQUES
FONSECA
CPF: ***.055.271-**
Cargo/Função: (12036) NIVEL SUPERIOR ASSISTENCIAL
Perfil Profissional: BIOMÉDICO
Carga Horária: 40 horas semanais
Un. Adm: (136743) GER DE DIAGNOSTICO LABORATORIAL
Em: 08/01/2024

CONTRATO/SES/00225/2024 DE: 17/01/2024
Processo Nº: SES-PRO-2024/00029
Contratado: (298729/2) MANOEL ROMULO RIZENTAL PINTO
CPF: ***.215.276-**
Cargo/Função: (12036) NIVEL SUPERIOR ASSISTENCIAL
Perfil Profissional: MÉDICO
Carga Horária: 20 horas semanais
Un. Adm: (136735) GER DE DOACAO DE SANGUE
Em: 01/01/2024

PUBLICADA, REGISTRADA, CUMPRASE.
Cuiabá-MT, 17 de Janeiro de 2024.
Gilberto Gomes Figueiredo
Secretário de Estado de Saúde

Protocolo 1534424

O(A) Secretário de Estado de Saúde no uso de suas atribuições que lhes são conferidas por lei,

Resolve: AUTORIZAR - SES
Objeto: CONTRATAÇÃO TEMPORARIA

CONTRATO/SES/00226/2024 DE: 17/01/2024
Processo Nº: SES-PRO-2023/76347
Contratado: (298923/4) JUCINARA OLIVEIRA GUILHERMINA
PANIAGO
CPF: ***.468.711-**
Cargo/Função: (12036) NIVEL SUPERIOR ASSISTENCIAL
Perfil Profissional: FISIOTERAPEUTA
Carga Horária: 30 horas semanais
Un. Adm: (195707) HOSP REGIONAL DR ANTONIO CARLOS
SOUTO FONTES
A Partir de: 01/01/2024 Até31/12/2024

CONTRATO/SES/00227/2024 DE: 17/01/2024
Processo Nº: SES-PRO-2023/76156
Contratado: (299116/3) LILIAN ALCANTARA DE MAGALHAES
CPF: ***.051.121-**
Cargo/Função: (12038) NIVEL TECNICO ASSISTENCIAL
Perfil Profissional: TÉC. ENFERMAGEM
Carga Horária: 40 horas semanais
Un. Adm: (195685) HOSP REGIONAL RONDONOPOLIS IRMA
ELZA GIOVANELLA
A Partir de: 01/01/2024 Até31/12/2024

PUBLICADA, REGISTRADA, CUMPRASE.
Cuiabá-MT, 17 de Janeiro de 2024.
Gilberto Gomes Figueiredo
Secretário de Estado de Saúde

Protocolo 1534425

O(A) Secretário de Estado de Saúde no uso de suas atribuições que lhes são conferidas por lei,

Resolve: DISTRATAR - SES
Objeto: CONTRATAÇÃO TEMPORARIA

CONTRATO/SES/00228/2024 DE: 17/01/2024
Processo Nº: SES-PRO-2023/83673
Contratado: (299149/2) ADELMO EWKURU MAHKUKURYE
CPF: ***.820.121-**
Cargo/Função: (12038) NIVEL TECNICO ASSISTENCIAL
Perfil Profissional: TÉC. ENFERMAGEM
Carga Horária: 40 horas semanais
Un. Adm: (195740) HOSP REGIONAL DE SINOP
Em: 01/04/2024

PUBLICADA, REGISTRADA, CUMPRASE.
Cuiabá-MT, 17 de Janeiro de 2024.
Gilberto Gomes Figueiredo
Secretário de Estado de Saúde

Protocolo 1534426

O(A) Secretário de Estado de Saúde no uso de suas atribuições que lhes são conferidas por lei,

Resolve: AUTORIZAR - SES
Objeto: CONTRATAÇÃO TEMPORARIA

CONTRATO/SES/00229/2024 DE: 17/01/2024
Processo Nº: SES-PRO-2023/80933
Contratado: (299174/2) FABIANA APARECIDA MEZZA DE
ARRUDA OLIVEIRA
CPF: ***.530.105-**
Cargo/Função: (12036) NIVEL SUPERIOR ASSISTENCIAL
Perfil Profissional: PSICÓLOGO
Carga Horária: 40 horas semanais
Un. Adm: (197220) COORD DE GESTAO AMBULATORIAL
CRIDAC CER III
A Partir de: 02/01/2024 Até01/01/2025

PUBLICADA, REGISTRADA, CUMPRASE.
Cuiabá-MT, 17 de Janeiro de 2024.
Gilberto Gomes Figueiredo
Secretário de Estado de Saúde

Protocolo 1534427

O(A) Secretário de Estado de Saúde no uso de suas atribuições que lhes são conferidas por lei,

Resolve: DISTRATAR - SES
Objeto: CONTRATAÇÃO TEMPORARIA

CONTRATO/SES/00230/2024 DE: 17/01/2024
Processo Nº: SES-PRO-2024/00031
Contratado: (299327/2) BRUNA LARISSA DO NASCIMENTO
DEWES
CPF: ***.500.819-**
Cargo/Função: (12036) NIVEL SUPERIOR ASSISTENCIAL
Perfil Profissional: ENFERMEIRO
Carga Horária: 40 horas semanais
Un. Adm: (195758) HOSP ESTADUAL LOUSITE FERREIRA DA
SILVA
Em: 30/12/2023

PUBLICADA, REGISTRADA, CUMPRASE.
Cuiabá-MT, 17 de Janeiro de 2024.
Gilberto Gomes Figueiredo
Secretário de Estado de Saúde

Protocolo 1534428

O(A) Secretário de Estado de Saúde no uso de suas atribuições que lhes são conferidas por lei,

Resolve: AUTORIZAR - SES
Objeto: CONTRATAÇÃO TEMPORARIA

CONTRATO/SES/00231/2024 DE: 17/01/2024
Processo Nº: SES-PRO-2023/81949
Contratado: (299339/3) EMANUELLE FATIMA DA SILVA MOREIRA
CPF: ***.907.931-**
Cargo/Função: (12036) NIVEL SUPERIOR ASSISTENCIAL
Perfil Profissional: ENFERMEIRO
Carga Horária: 40 horas semanais
Un. Adm: (158674) SUPERINT DE REGULACAO DA SAUDE
A Partir de: 19/12/2023 Até18/12/2024

CONTRATO/SES/00232/2024 DE: 17/01/2024
Processo Nº: SES-PRO-2023/80939
Contratado: (299402/2) EVERLAINE ORTENCIO DOS SANTOS
CPF: ***.458.401-**
Cargo/Função: (12036) NIVEL SUPERIOR ASSISTENCIAL
Perfil Profissional: FISIOTERAPEUTA
Carga Horária: 30 horas semanais
Un. Adm: (197220) COORD DE GESTAO AMBULATORIAL
CRIDAC CER III
A Partir de: 02/01/2024 Até01/01/2025

PUBLICADA, REGISTRADA, CUMpra-SE.
Cuiabá-MT, 17 de Janeiro de 2024.
Gilberto Gomes Figueiredo
Secretário de Estado de Saúde

Protocolo 1534429

O(A) Secretário de Estado de Saúde no uso de suas atribuições que lhes são conferidas por lei,

Resolve: DISTRATAR - SES
Objeto: CONTRATAÇÃO TEMPORARIA

CONTRATO/SES/00233/2024 DE: 17/01/2024
Processo Nº: SES-PRO-2023/82693
Contratado: (299408/3) MAIRA DE SOUZA ROSA
CPF: ***.238.841-**
Cargo/Função: (12036) NIVEL SUPERIOR ASSISTENCIAL
Perfil Profissional: ASSIST. SOCIAL
Carga Horária: 30 horas semanais
Un. Adm: (135747) COORD DE VIGILANCIA EPIDEMIOLOGICA
Em: 19/12/2023

PUBLICADA, REGISTRADA, CUMpra-SE.
Cuiabá-MT, 17 de Janeiro de 2024.
Gilberto Gomes Figueiredo
Secretário de Estado de Saúde

Protocolo 1534430

O(A) Secretário de Estado de Saúde no uso de suas atribuições que lhes são conferidas por lei,

Resolve: AUTORIZAR - SES
Objeto: CONTRATAÇÃO TEMPORARIA

CONTRATO/SES/00234/2024 DE: 17/01/2024
Processo Nº: SES-PRO-2023/80323
Contratado: (299502/5) ADRIANA SANTOS DA SILVA TELES
CPF: ***.611.101-**
Cargo/Função: (12036) NIVEL SUPERIOR ASSISTENCIAL
Perfil Profissional: FARMACÊUTICO
Carga Horária: 40 horas semanais
Un. Adm: (183490) SUPERINT DE ASSISTENCIA FARMACEUTICA
A Partir de: 01/01/2024 Até31/12/2024

CONTRATO/SES/00235/2024 DE: 17/01/2024
Processo Nº: SES-PRO-2023/76094
Contratado: (299505/4) RIVANA GOMES LIRA DOS SANTOS
CPF: ***.250.891-**
Cargo/Função: (12036) NIVEL SUPERIOR ASSISTENCIAL
Perfil Profissional: ENFERMEIRO
Carga Horária: 40 horas semanais
Un. Adm: (195685) HOSP REGIONAL RONDONOPOLIS IRMA
ELZA GIOVANELLA
A Partir de: 01/01/2024 Até31/12/2024

PUBLICADA, REGISTRADA, CUMpra-SE.
Cuiabá-MT, 17 de Janeiro de 2024.
Gilberto Gomes Figueiredo
Secretário de Estado de Saúde

Protocolo 1534431

O(A) Secretário de Estado de Saúde no uso de suas atribuições que lhes são conferidas por lei,

Resolve: DISTRATAR - SES
Objeto: CONTRATAÇÃO TEMPORARIA

CONTRATO/SES/00236/2024 DE: 17/01/2024
Processo Nº: SES-PRO-2024/00152
Contratado: (299560/2) TATIANE APARECIDA ALVES DA SILVA
CPF: ***.571.415-**
Cargo/Função: (12036) NIVEL SUPERIOR ASSISTENCIAL
Perfil Profissional: FISIOTERAPEUTA
Carga Horária: 30 horas semanais
Un. Adm: (195758) HOSP ESTADUAL LOUSITE FERREIRA DA SILVA
Em: 01/01/2024

CONTRATO/SES/00237/2024 DE: 17/01/2024
Processo Nº: SES-PRO-2024/00861
Contratado: (299641/2) GRAZIELA FERNANDA VERHALEN
GUIMARAES
CPF: ***.110.510-**
Cargo/Função: (12036) NIVEL SUPERIOR ASSISTENCIAL
Perfil Profissional: PSICÓLOGO
Carga Horária: 40 horas semanais
Un. Adm: (195758) HOSP ESTADUAL LOUSITE FERREIRA DA SILVA
Em: 09/01/2024

PUBLICADA, REGISTRADA, CUMpra-SE.
Cuiabá-MT, 17 de Janeiro de 2024.
Gilberto Gomes Figueiredo
Secretário de Estado de Saúde

Protocolo 1534432

O(A) Secretário de Estado de Saúde no uso de suas atribuições que lhes são conferidas por lei,

Resolve: AUTORIZAR - SES
Objeto: CONTRATAÇÃO TEMPORARIA

CONTRATO/SES/00238/2024 DE: 17/01/2024
Processo Nº: SES-PRO-2023/80756
Contratado: (299676/3) HEIDY PRISCILA LOPES SILVA
CPF: ***.634.758-**
Cargo/Função: (12038) NIVEL TECNICO ASSISTENCIAL
Perfil Profissional: TÊC. LABORATOR.
Carga Horária: 40 horas semanais
Un. Adm: (136743) GER DE DIAGNOSTICO LABORATORIAL
A Partir de: 02/01/2024 Até01/01/2025

PUBLICADA, REGISTRADA, CUMpra-SE.
Cuiabá-MT, 17 de Janeiro de 2024.
Gilberto Gomes Figueiredo
Secretário de Estado de Saúde

Protocolo 1534433

O(A) Secretário de Estado de Saúde no uso de suas atribuições que lhes são conferidas por lei,

Resolve: PRORROGAR - SES
Objeto: CONTRATAÇÃO TEMPORARIA

CONTRATO/SES/00239/2024 DE: 17/01/2024
Processo Nº: SES-PRO-2023/77392
Contratado: (299851/2) SHEILA SANTOS DA SILVA
CPF: ***.019.018-**
Cargo/Função: (12038) NIVEL TECNICO ASSISTENCIAL
Perfil Profissional: TÊC. ENFERMAGEM
Carga Horária: 40 horas semanais
Un. Adm: (195685) HOSP REGIONAL RONDONOPOLIS IRMA
ELZA GIOVANELLA
Até: 31/01/2025

PUBLICADA, REGISTRADA, CUMpra-SE.
Cuiabá-MT, 17 de Janeiro de 2024.
Gilberto Gomes Figueiredo
Secretário de Estado de Saúde

Protocolo 1534434

O(A) Secretário de Estado de Saúde no uso de suas atribuições que lhes são conferidas por lei,

Resolve: DISTRATAR - SES
Objeto: CONTRATAÇÃO TEMPORARIA

CONTRATO/SES/00240/2024 DE: 17/01/2024
Processo Nº: SES-PRO-2023/83438
Contratado: (299859/2) FERNANDA SUPELETO CAMARGO
CPF: ***.580.419-**
Cargo/Função: (12036) NIVEL SUPERIOR ASSISTENCIAL
Perfil Profissional: ENFERMEIRO
Carga Horária: 40 horas semanais
Un. Adm: (151769) DIR DO ESCRITORIO REG DE SAUDE DE DIAMANTINO
Em: 11/12/2023

CONTRATO/SES/00241/2024 DE: 17/01/2024
Processo Nº: SES-CIN-2024/02035
Contratado: (299940/3) VANIA CHRISTINA SANCHEZ FRANCESCHI
CPF: ***.090.496-**
Cargo/Função: (12036) NIVEL SUPERIOR ASSISTENCIAL
Perfil Profissional: ENFERMEIRO
Carga Horária: 40 horas semanais
Un. Adm: (223123) NUC DO TELESSAUDE E SAUDE DIGITAL
Em: 19/12/2023

CONTRATO/SES/00242/2024 DE: 17/01/2024
Processo Nº: SES-PRO-2023/83893
Contratado: (300209/2) GABRIEL FREITAS VASCONCELOS
CPF: ***.434.616-**
Cargo/Função: (12044) NIVEL MEDIO ADMINISTRATIVO
Perfil Profissional: TÊC. INFORMÁTIC
Carga Horária: 40 horas semanais
Un. Adm: (195758) HOSP ESTADUAL LOUSITE FERREIRA DA SILVA
Em: 31/12/2023

PUBLICADA, REGISTRADA, CUMPRASE.
Cuiabá-MT, 17 de Janeiro de 2024.
Gilberto Gomes Figueiredo
Secretário de Estado de Saúde

Protocolo 1534435

O(A) Secretário de Estado de Saúde no uso de suas atribuições que lhes são conferidas por lei,

Resolve: AUTORIZAR - SES
Objeto: CONTRATAÇÃO TEMPORARIA

CONTRATO/SES/00243/2024 DE: 17/01/2024
Processo Nº: SES-PRO-2023/81763
Contratado: (300209/3) GABRIEL FREITAS VASCONCELOS
CPF: ***.434.616-**
Cargo/Função: (12044) NIVEL MEDIO ADMINISTRATIVO
Perfil Profissional: TÊC. INFORMÁTIC
Carga Horária: 40 horas semanais
Un. Adm: (195758) HOSP ESTADUAL LOUSITE FERREIRA DA SILVA

A Partir de: 01/01/2024 Até 31/12/2024

PUBLICADA, REGISTRADA, CUMPRASE.
Cuiabá-MT, 17 de Janeiro de 2024.
Gilberto Gomes Figueiredo
Secretário de Estado de Saúde

Protocolo 1534436

O(A) Secretário de Estado de Saúde no uso de suas atribuições que lhes são conferidas por lei,

Resolve: DISTRATAR - SES
Objeto: CONTRATAÇÃO TEMPORARIA

CONTRATO/SES/00244/2024 DE: 17/01/2024
Processo Nº: SES-PRO-2024/00688
Contratado: (300211/2) RODOLFO BASILIO MOREIRA BRITO
CPF: ***.643.811-**
Cargo/Função: (12044) NIVEL MEDIO ADMINISTRATIVO
Perfil Profissional: TÊC. INFORMÁTIC
Carga Horária: 40 horas semanais
Un. Adm: (195758) HOSP ESTADUAL LOUSITE FERREIRA DA SILVA

Em: 27/12/2023

CONTRATO/SES/00245/2024 DE: 17/01/2024
Processo Nº: SES-PRO-2024/01973
Contratado: (300281/2) ROSILENE ALVES ROSA
CPF: ***.888.615-**
Cargo/Função: (12036) NIVEL SUPERIOR ASSISTENCIAL
Perfil Profissional: ENFERMEIRO
Carga Horária: 40 horas semanais
Un. Adm: (192660) UNID JURIDICA
Em: 31/01/2024

CONTRATO/SES/00246/2024 DE: 17/01/2024
Processo Nº: SES-PRO-2024/00067
Contratado: (300318/2) THALIA MARA SILVA NUNES
CPF: ***.657.110-**
Cargo/Função: (12036) NIVEL SUPERIOR ASSISTENCIAL
Perfil Profissional: ENFERMEIRO
Carga Horária: 40 horas semanais
Un. Adm: (195758) HOSP ESTADUAL LOUSITE FERREIRA DA SILVA
Em: 01/01/2024

CONTRATO/SES/00247/2024 DE: 17/01/2024
Processo Nº: SES-PRO-2023/83674
Contratado: (300392/2) ELKEDSON PEREIRA DE OLIVEIRA
CPF: ***.397.517-**
Cargo/Função: (12050) NIVEL FUNDAMENTAL
Perfil Profissional: OFICIAL MANUTENÇÃO
Carga Horária: 40 horas semanais
Un. Adm: (195740) HOSP REGIONAL DE SINOP
Em: 20/12/2023

CONTRATO/SES/00248/2024 DE: 17/01/2024
Processo Nº: SES-PRO-2023/83152
Contratado: (300422/3) LARYSSA SILVA DA VEIGA
CPF: ***.096.019-**
Cargo/Função: (12044) NIVEL MEDIO ADMINISTRATIVO
Perfil Profissional: ASS.ADMINISTRATIVO
Carga Horária: 40 horas semanais
Un. Adm: (198536) SUPERINT ADMINISTRATIVA E FINANCEIRA
Em: 01/01/2024

PUBLICADA, REGISTRADA, CUMPRASE.
Cuiabá-MT, 17 de Janeiro de 2024.
Gilberto Gomes Figueiredo
Secretário de Estado de Saúde

Protocolo 1534437

O(A) Secretário de Estado de Saúde no uso de suas atribuições que lhes são conferidas por lei,

Resolve: AUTORIZAR - SES
Objeto: CONTRATAÇÃO TEMPORARIA

CONTRATO/SES/00249/2024 DE: 17/01/2024
Processo Nº: SES-PRO-2023/78899
Contratado: (300422/4) LARYSSA SILVA DA VEIGA
CPF: ***.096.019-**
Cargo/Função: (12044) NIVEL MEDIO ADMINISTRATIVO
Perfil Profissional: ASS.ADMINISTRATIVO
Carga Horária: 40 horas semanais
Un. Adm: (198536) SUPERINT ADMINISTRATIVA E FINANCEIRA
A Partir de: 03/01/2024 Até 02/01/2025

PUBLICADA, REGISTRADA, CUMPRASE.
Cuiabá-MT, 17 de Janeiro de 2024.
Gilberto Gomes Figueiredo
Secretário de Estado de Saúde

Protocolo 1534438

O(A) Secretário de Estado de Saúde no uso de suas atribuições que lhes são conferidas por lei,

Resolve: DISTRATAR - SES
Objeto: CONTRATAÇÃO TEMPORARIA

CONTRATO/SES/00250/2024 DE: 17/01/2024
Processo Nº: SES-PRO-2023/83158
Contratado: (300434/2) ERICA APARECIDA DE LIMA OLIVEIRA
CPF: ***.886.214-**
Cargo/Função: (12044) NIVEL MEDIO ADMINISTRATIVO
Perfil Profissional: ASS.ADMINISTRATIVO
Carga Horária: 40 horas semanais
Un. Adm: (198544) SUPERINT DE ENFERMAGEM
Em: 03/01/2024

PUBLICADA, REGISTRADA, CUMpra-SE.
Cuiabá-MT, 17 de Janeiro de 2024.
Gilberto Gomes Figueiredo
Secretário de Estado de Saúde

Protocolo 1534439

O(A) Secretário de Estado de Saúde no uso de suas atribuições que lhes são conferidas por lei,

Resolve: AUTORIZAR - SES
Objeto: CONTRATAÇÃO TEMPORARIA

CONTRATO/SES/00251/2024 DE: 17/01/2024
Processo Nº: SES-PRO-2023/78899
Contratado: (300434/3) ERICA APARECIDA DE LIMA OLIVEIRA
CPF: ***.886.214-**
Cargo/Função: (12044) NIVEL MEDIO ADMINISTRATIVO
Perfil Profissional: ASS.ADMINISTRATIVO
Carga Horária: 40 horas semanais
Un. Adm: (198544) SUPERINT DE ENFERMAGEM
A Partir de: 05/01/2024 Até04/01/2025

PUBLICADA, REGISTRADA, CUMpra-SE.
Cuiabá-MT, 17 de Janeiro de 2024.
Gilberto Gomes Figueiredo
Secretário de Estado de Saúde

Protocolo 1534440

O(A) Secretário de Estado de Saúde no uso de suas atribuições que lhes são conferidas por lei,

Resolve: DISTRATAR - SES
Objeto: CONTRATAÇÃO TEMPORARIA

CONTRATO/SES/00252/2024 DE: 17/01/2024
Processo Nº: SES-PRO-2024/01451
Contratado: (300446/3) DEBORA DA SILVA
CPF: ***.441.42-**
Cargo/Função: (12038) NIVEL TECNICO ASSISTENCIAL
Perfil Profissional: TÉC. ENFERMAGEM
Carga Horária: 40 horas semanais
Un. Adm: (195758) HOSP ESTADUAL LOUSITE FERREIRA DA
SILVA
Em: 07/01/2024

PUBLICADA, REGISTRADA, CUMpra-SE.
Cuiabá-MT, 17 de Janeiro de 2024.
Gilberto Gomes Figueiredo
Secretário de Estado de Saúde

Protocolo 1534441

O(A) Secretário de Estado de Saúde no uso de suas atribuições que lhes são conferidas por lei,

Resolve: AUTORIZAR - SES
Objeto: CONTRATAÇÃO TEMPORARIA

CONTRATO/SES/00254/2024 DE: 17/01/2024
Processo Nº: SES-PRO-2023/83692
Contratado: (300601/2) RAQUEL FRASCISCA BEZERRA CASSEB
CPF: ***.498.818-**
Cargo/Função: (12036) NIVEL SUPERIOR ASSISTENCIAL
Perfil Profissional: MEDICO
Carga Horária: 20 horas semanais
Un. Adm: (158690) COORD TECNICA DO CERMAC
A Partir de: 22/01/2024 Até21/01/2025

CONTRATO/SES/00255/2024 DE: 17/01/2024
Processo Nº: SES-PRO-2023/83693
Contratado: (300633/2) ELIZIANA FERREIRA D ARTIBALE
CPF: ***.201.494-**
Cargo/Função: (12036) NIVEL SUPERIOR ASSISTENCIAL
Perfil Profissional: MÉDICO
Carga Horária: 20 horas semanais
Un. Adm: (209678) CENT ESTADUAL REFERENCIA MEDIA
ALTA COMPLEX MT
A Partir de: 20/01/2024 Até19/01/2025

PUBLICADA, REGISTRADA, CUMpra-SE.
Cuiabá-MT, 17 de Janeiro de 2024.
Gilberto Gomes Figueiredo
Secretário de Estado de Saúde

Protocolo 1534442

O(A) Secretário de Estado de Saúde no uso de suas atribuições que lhes são conferidas por lei,

Resolve: DISTRATAR - SES
Objeto: CONTRATAÇÃO TEMPORARIA

CONTRATO/SES/00256/2024 DE: 17/01/2024
Processo Nº: SES-PRO-2023/83961
Contratado: (300686/3) ALEXANDRE JOSE DE ANDRADE
AGUIAR
CPF: ***.122.748-**
Cargo/Função: (12036) NIVEL SUPERIOR ASSISTENCIAL
Perfil Profissional: FISIOTERAPEUTA
Carga Horária: 30 horas semanais
Un. Adm: (195693) HOSP REGIONAL DE SORRISO
Em: 31/12/2023

CONTRATO/SES/00257/2024 DE: 17/01/2024
Processo Nº: SES-CIN-2023/172953
Contratado: (300700/2) IVONE DE JESUS DOS SANTOS
CPF: ***.964.375-**
Cargo/Função: (12036) NIVEL SUPERIOR ASSISTENCIAL
Perfil Profissional: ENFERMEIRO
Carga Horária: 40 horas semanais
Un. Adm: (197076) COORD ARTIC REG URG EMERG DE LEITOS
HOSPITALARES
Em: 30/12/2023

PUBLICADA, REGISTRADA, CUMpra-SE.
Cuiabá-MT, 17 de Janeiro de 2024.
Gilberto Gomes Figueiredo
Secretário de Estado de Saúde

Protocolo 1534443

O(A) Secretário de Estado de Saúde no uso de suas atribuições que lhes são conferidas por lei,

Resolve: AUTORIZAR - SES
Objeto: CONTRATAÇÃO TEMPORARIA

CONTRATO/SES/00258/2024 DE: 17/01/2024
Processo Nº: SES-CIN-2023/172966
Contratado: (300700/3) IVONE DE JESUS DOS SANTOS
CPF: ***.964.375-**
Cargo/Função: (12036) NIVEL SUPERIOR ASSISTENCIAL
Perfil Profissional: ENFERMEIRO
Carga Horária: 40 horas semanais
Un. Adm: (197076) COORD ARTIC REG URG EMERG DE LEITOS
HOSPITALARES
A Partir de: 01/01/2024 Até31/12/2024

PUBLICADA, REGISTRADA, CUMpra-SE.
Cuiabá-MT, 17 de Janeiro de 2024.
Gilberto Gomes Figueiredo
Secretário de Estado de Saúde

Protocolo 1534444

O(A) Secretário de Estado de Saúde no uso de suas atribuições que lhes são conferidas por lei,

Resolve: DISTRATAR - SES
Objeto: CONTRATAÇÃO TEMPORARIA

CONTRATO/SES/00259/2024 DE: 17/01/2024
Processo Nº: SES-PRO-2024/00796
Contratado: (300799/2) ARIANNY DOURADO OLIVEIRA DE ALCANTARA
CPF: ***.283.710-**
Cargo/Função: (12036) NIVEL SUPERIOR ASSISTENCIAL
Perfil Profissional: FISIOTERAPEUTA
Carga Horária: 30 horas semanais
Un. Adm: (195758) HOSP ESTADUAL LOUSITE FERREIRA DA SILVA
Em: 31/12/2023

PUBLICADA, REGISTRADA, CUMpra-SE.
Cuiabá-MT, 17 de Janeiro de 2024.
Gilberto Gomes Figueiredo
Secretário de Estado de Saúde

Protocolo 1534445

O(A) Secretário de Estado de Saúde no uso de suas atribuições que lhes são conferidas por lei,

Resolve: AUTORIZAR - SES
Objeto: CONTRATAÇÃO TEMPORARIA

CONTRATO/SES/00260/2024 DE: 17/01/2024
Processo Nº: SES-PRO-2023/81622
Contratado: (300799/3) ARIANNY DOURADO OLIVEIRA DE ALCANTARA
CPF: ***.283.710-**
Cargo/Função: (12036) NIVEL SUPERIOR ASSISTENCIAL
Perfil Profissional: FISIOTERAPEUTA
Carga Horária: 30 horas semanais
Un. Adm: (195758) HOSP ESTADUAL LOUSITE FERREIRA DA SILVA
A Partir de: 01/01/2024 Até31/01/2024

CONTRATO/SES/00261/2024 DE: 17/01/2024
Processo Nº: SES-PRO-2023/76816
Contratado: (300841/3) KATIUSKA LIMA DE OLIVEIRA
CPF: ***.691.111-**
Cargo/Função: (12044) NIVEL MEDIO ADMINISTRATIVO
Perfil Profissional: SECRETARIA
Carga Horária: 40 horas semanais
Un. Adm: (195740) HOSP REGIONAL DE SINOP
A Partir de: 08/01/2024 Até07/01/2025

PUBLICADA, REGISTRADA, CUMpra-SE.
Cuiabá-MT, 17 de Janeiro de 2024.
Gilberto Gomes Figueiredo
Secretário de Estado de Saúde

Protocolo 1534446

O(A) Secretário de Estado de Saúde no uso de suas atribuições que lhes são conferidas por lei,

Resolve: RETIFICAR - SES
Objeto: CONTRATAÇÃO TEMPORARIA

CONTRATO/SES/00262/2024 DE: 17/01/2024
Processo Nº: SES-PRO-2023/76652
Contratado: (300935/2) ANDERSON LOPES MAIDANA
CPF: ***.997.031-**
Cargo/Função: (12036) NIVEL SUPERIOR ASSISTENCIAL
Perfil Profissional: ENFERMEIRO
Carga Horária: 40 horas semanais
Un. Adm: (151475) DIR DO ESCRITORIO REG DE SAUDE DE RONDONOPOLIS
A Partir de: 18/12/2023 Até17/12/2024

PUBLICADA, REGISTRADA, CUMpra-SE.
Cuiabá-MT, 17 de Janeiro de 2024.
Gilberto Gomes Figueiredo
Secretário de Estado de Saúde

Protocolo 1534447

O(A) Secretário de Estado de Saúde no uso de suas atribuições que lhes são conferidas por lei,

Resolve: DISTRATAR - SES
Objeto: CONTRATAÇÃO TEMPORARIA

CONTRATO/SES/00263/2024 DE: 17/01/2024
Processo Nº: SES-PRO-2023/81496
Contratado: (301100/3) LUCIENE DA COSTA SILVA
CPF: ***.463.931-**
Cargo/Função: (12038) NIVEL TECNICO ASSISTENCIAL
Perfil Profissional: TÉC. ENFERMAGEM
Carga Horária: 40 horas semanais
Un. Adm: (195707) HOSP REGIONAL DOUTOR ANTONIO CARLOS SOUTO FONTES
Em: 31/12/2023

PUBLICADA, REGISTRADA, CUMpra-SE.
Cuiabá-MT, 17 de Janeiro de 2024.
Gilberto Gomes Figueiredo
Secretário de Estado de Saúde

Protocolo 1534448

O(A) Secretário de Estado de Saúde no uso de suas atribuições que lhes são conferidas por lei,

Resolve: AUTORIZAR - SES
Objeto: CONTRATAÇÃO TEMPORARIA

CONTRATO/SES/00264/2024 DE: 17/01/2024
Processo Nº: SES-PRO-2023/81496
Contratado: (301100/5) LUCIENE DA COSTA SILVA
CPF: ***.463.931-**
Cargo/Função: (12038) NIVEL TECNICO ASSISTENCIAL
Perfil Profissional: TÉC. ENFERMAGEM
Carga Horária: 40 horas semanais
Un. Adm: (195707) HOSP REGIONAL DR ANTONIO CARLOS SOUTO FONTES
A Partir de: 01/01/2024 Até31/12/2024

PUBLICADA, REGISTRADA, CUMpra-SE.
Cuiabá-MT, 17 de Janeiro de 2024.
Gilberto Gomes Figueiredo
Secretário de Estado de Saúde

Protocolo 1534449

O(A) Secretário de Estado de Saúde no uso de suas atribuições que lhes são conferidas por lei,

Resolve: DISTRATAR - SES
Objeto: CONTRATAÇÃO TEMPORARIA

CONTRATO/SES/00265/2024 DE: 17/01/2024
Processo Nº: SES-PRO-2023/83212
Contratado: (301113/3) ANTONIA DE OLIVEIRA
CPF: ***.967.185-**
Cargo/Função: (12038) NIVEL TECNICO ASSISTENCIAL
Perfil Profissional: TÉC. ENFERMAGEM
Carga Horária: 40 horas semanais
Un. Adm: (195707) HOSP REGIONAL DOUTOR ANTONIO CARLOS SOUTO FONTES
Em: 31/12/2023

PUBLICADA, REGISTRADA, CUMpra-SE.
Cuiabá-MT, 17 de Janeiro de 2024.
Gilberto Gomes Figueiredo
Secretário de Estado de Saúde

Protocolo 1534450

O(A) Secretário de Estado de Saúde no uso de suas atribuições que lhes são conferidas por lei,

Resolve: AUTORIZAR - SES
Objeto: CONTRATAÇÃO TEMPORARIA

CONTRATO/SES/00266/2024 DE: 17/01/2024
Processo Nº: SES-PRO-2023/79941
Contratado: (301113/4) ANTONIA DE OLIVEIRA
CPF: ***.967.185-**
Cargo/Função: (12038) NIVEL TECNICO ASSISTENCIAL
Perfil Profissional: TÉC. ENFERMAGEM
Carga Horária: 40 horas semanais
Un. Adm: (195707) HOSP REGIONAL DR ANTONIO CARLOS SOUTO FONTES
A Partir de: 01/01/2024 Até31/12/2024

CONTRATO/SES/00267/2024 DE: 17/01/2024
 Processo Nº: SES-PRO-2023/77592
 Contratado: (301140/3) MARILENE CONCEICAO DA COSTA
 CPF: ***.864.601-**
 Cargo/Função: (12038) NIVEL TECNICO ASSISTENCIAL
 Perfil Profissional: TÊC. ENFERMAGEM
 Carga Horária: 40 horas semanais
 Un. Adm: (195707) HOSP REGIONAL DR ANTONIO CARLOS
SOUTO FONTES
 A Partir de: 01/01/2024 Até31/12/2024

CONTRATO/SES/00268/2024 DE: 17/01/2024
 Processo Nº: SES-PRO-2023/77592
 Contratado: (301161/3) CLAUDIA CRISTINA SCARPASSE
 CPF: ***.225.192-**
 Cargo/Função: (12038) NIVEL TECNICO ASSISTENCIAL
 Perfil Profissional: TÊC. ENFERMAGEM
 Carga Horária: 40 horas semanais
 Un. Adm: (195707) HOSP REGIONAL DR ANTONIO CARLOS
SOUTO FONTES
 A Partir de: 01/01/2024 Até31/12/2024

PUBLICADA, REGISTRADA, CUMPRÁ-SE.
 Cuiabá-MT, 17 de Janeiro de 2024.
 Gilberto Gomes Figueiredo
 Secretário de Estado de Saúde

Protocolo 1534451

O(A) Secretário de Estado de Saúde no uso de suas atribuições que lhes são conferidas por lei,

Resolve: **DISTRATAR - SES**
 Objeto: **CONTRATAÇÃO TEMPORARIA**

CONTRATO/SES/00269/2024 DE: 17/01/2024
 Processo Nº: SES-PRO-2024/01355
 Contratado: (302429/3) ALESSANDRO DE ALBUQUERQUE
KAWATAKE
 CPF: ***.763.561-**
 Cargo/Função: (12036) NIVEL SUPERIOR ASSISTENCIAL
 Perfil Profissional: MÉDICO
 Carga Horária: 20 horas semanais
 Un. Adm: (197246) COORD DE APOIO TECNICO DO CIAPS
 Em: 09/01/2024

PUBLICADA, REGISTRADA, CUMPRÁ-SE.
 Cuiabá-MT, 17 de Janeiro de 2024.
 Gilberto Gomes Figueiredo
 Secretário de Estado de Saúde

Protocolo 1534452

O(A) Secretário de Estado de Saúde no uso de suas atribuições que lhes são conferidas por lei,

Resolve: **AUTORIZAR - SES**
 Objeto: **CONTRATAÇÃO TEMPORARIA**

CONTRATO/SES/00270/2024 DE: 17/01/2024
 Processo Nº: SES-PRO-2024/01379
 Contratado: (302429/4) ALESSANDRO DE ALBUQUERQUE
KAWATAKE
 CPF: ***.763.561-**
 Cargo/Função: (12036) NIVEL SUPERIOR ASSISTENCIAL
 Perfil Profissional: MÉDICO
 Carga Horária: 20 horas semanais
 Un. Adm: (209716) CENT INTEG ATENCAO PSICOSSOC
ADAUTO BOTELHO CIAPS
 A Partir de: 10/01/2024 Até09/01/2025

PUBLICADA, REGISTRADA, CUMPRÁ-SE.
 Cuiabá-MT, 17 de Janeiro de 2024.
 Gilberto Gomes Figueiredo
 Secretário de Estado de Saúde

Protocolo 1534453

O(A) Secretário de Estado de Saúde no uso de suas atribuições que lhes são conferidas por lei,

Resolve: **DISTRATAR - SES**
 Objeto: **CONTRATAÇÃO TEMPORARIA**

CONTRATO/SES/00271/2024 DE: 17/01/2024
 Processo Nº: SES-PRO-2024/01390
 Contratado: (302435/2) ANNA KARINA NUNES RODRIGUES
KAWATAKE
 CPF: ***.770.281-**
 Cargo/Função: (12036) NIVEL SUPERIOR ASSISTENCIAL
 Perfil Profissional: MÉDICO
 Carga Horária: 20 horas semanais
 Un. Adm: (197254) COORD DA UNIDADE III
 Em: 09/01/2024

PUBLICADA, REGISTRADA, CUMPRÁ-SE.
 Cuiabá-MT, 17 de Janeiro de 2024.
 Gilberto Gomes Figueiredo
 Secretário de Estado de Saúde

Protocolo 1534454

O(A) Secretário de Estado de Saúde no uso de suas atribuições que lhes são conferidas por lei,

Resolve: **AUTORIZAR - SES**
 Objeto: **CONTRATAÇÃO TEMPORARIA**

CONTRATO/SES/00272/2024 DE: 17/01/2024
 Processo Nº: SES-PRO-2024/01410
 Contratado: (302435/3) ANNA KARINA NUNES RODRIGUES
KAWATAKE
 CPF: ***.770.281-**
 Cargo/Função: (12036) NIVEL SUPERIOR ASSISTENCIAL
 Perfil Profissional: MÉDICO
 Carga Horária: 20 horas semanais
 Un. Adm: (209716) CENT INTEG ATENCAO PSICOSSOC
ADAUTO BOTELHO CIAPS
 A Partir de: 10/01/2024 Até09/01/2025

CONTRATO/SES/00273/2024 DE: 17/01/2024
 Processo Nº: SES-PRO-2023/77592
 Contratado: (302473/3) FRANCIANE GUIMARAES DE OLIVEIRA
 CPF: ***.463.279-**
 Cargo/Função: (12038) NIVEL TECNICO ASSISTENCIAL
 Perfil Profissional: TÊC. ENFERMAGEM
 Carga Horária: 40 horas semanais
 Un. Adm: (195707) HOSP REGIONAL DR ANTONIO CARLOS
SOUTO FONTES
 A Partir de: 01/01/2024 Até31/12/2024

PUBLICADA, REGISTRADA, CUMPRÁ-SE.
 Cuiabá-MT, 17 de Janeiro de 2024.
 Gilberto Gomes Figueiredo
 Secretário de Estado de Saúde

Protocolo 1534455

O(A) Secretário de Estado de Saúde no uso de suas atribuições que lhes são conferidas por lei,

Resolve: **DISTRATAR - SES**
 Objeto: **CONTRATAÇÃO TEMPORARIA**

CONTRATO/SES/00274/2024 DE: 17/01/2024
 Processo Nº: SES-PRO-2023/82884
 Contratado: (302509/2) GABRIELE NEVES
 CPF: ***.358.917-**
 Cargo/Função: (12036) NIVEL SUPERIOR ASSISTENCIAL
 Perfil Profissional: FISIOTERAPEUTA
 Carga Horária: 30 horas semanais
 Un. Adm: (195758) HOSP ESTADUAL LOUSITE FERREIRA DA
SILVA
 Em: 30/11/2023

PUBLICADA, REGISTRADA, CUMPRÁ-SE.
 Cuiabá-MT, 17 de Janeiro de 2024.
 Gilberto Gomes Figueiredo
 Secretário de Estado de Saúde

Protocolo 1534456

O(A) Secretário de Estado de Saúde no uso de suas atribuições que lhes são conferidas por lei,

Resolve: AUTORIZAR - SES
Objeto: CONTRATAÇÃO TEMPORARIA

CONTRATO/SES/00275/2024 DE: 17/01/2024
Processo Nº: SES-PRO-2024/00914
Contratado: (302810/3) BRUNO THIAGO DE OLIVEIRA RODRIGUES
CPF: ***.566.918-**
Cargo/Função: (12036) NIVEL SUPERIOR ASSISTENCIAL
Perfil Profissional: ENFERMEIRO
Carga Horária: 40 horas semanais
Un. Adm: (223174) COORD DE CONS DE ACOES E SERVICOS DE SAUDE
A Partir de: 01/12/2023 Até30/11/2024

PUBLICADA, REGISTRADA, CUMpra-SE.
Cuiabá-MT, 17 de Janeiro de 2024.
Gilberto Gomes Figueiredo
Secretário de Estado de Saúde

Protocolo 1534457

O(A) Secretário de Estado de Saúde no uso de suas atribuições que lhes são conferidas por lei,

Resolve: DISTRATAR - SES
Objeto: CONTRATAÇÃO TEMPORARIA

CONTRATO/SES/00276/2024 DE: 17/01/2024
Processo Nº: SES-PRO-2023/81962
Contratado: (302820/2) PAULO GABRIEL RODRIGUES DA SILVA
CPF: ***.030.513-**
Cargo/Função: (12038) NIVEL TECNICO ASSISTENCIAL
Perfil Profissional: TÈC. ENFERMAGEM
Carga Horária: 40 horas semanais
Un. Adm: (195685) HOSP REGIONAL RONDONOPOLIS IRMA
ELZA GIOVANELLA
Em: 31/12/2023

PUBLICADA, REGISTRADA, CUMpra-SE.
Cuiabá-MT, 17 de Janeiro de 2024.
Gilberto Gomes Figueiredo
Secretário de Estado de Saúde

Protocolo 1534458

O(A) Secretário de Estado de Saúde no uso de suas atribuições que lhes são conferidas por lei,

Resolve: AUTORIZAR - SES
Objeto: CONTRATAÇÃO TEMPORARIA

CONTRATO/SES/00277/2024 DE: 17/01/2024
Processo Nº: SES-PRO-2023/81962
Contratado: (302820/3) PAULO GABRIEL RODRIGUES DA SILVA
CPF: ***.030.513-**
Cargo/Função: (12038) NIVEL TECNICO ASSISTENCIAL
Perfil Profissional: TÈC. ENFERMAGEM
Carga Horária: 40 horas semanais
Un. Adm: (195685) HOSP REGIONAL RONDONOPOLIS IRMA
ELZA GIOVANELLA
A Partir de: 01/01/2024 Até31/12/2024

CONTRATO/SES/00278/2024 DE: 17/01/2024
Processo Nº: SES-CIN-2023/160039
Contratado: (302900/3) ANA CAROLINE THOMIAZI MORAES
CPF: ***.127.321-**
Cargo/Função: (12044) NIVEL MEDIO ADMINISTRATIVO
Perfil Profissional: ASS.ADMINISTRATIVO
Carga Horária: 40 horas semanais
Un. Adm: (197041) COORD DO SERVICIO DE ATEND MOVEL DE URGENCIA SAMU
A Partir de: 01/01/2024 Até31/12/2024

CONTRATO/SES/00279/2024 DE: 17/01/2024
Processo Nº: SES-PRO-2023/83669
Contratado: (302944/3) REGIANE APARECIDA PORFIRIO
CPF: ***.931.713-**
Cargo/Função: (12044) NIVEL MEDIO ADMINISTRATIVO
Perfil Profissional: ASS.ADMINISTRATIVO
Carga Horária: 40 horas semanais
Un. Adm: (195740) HOSP REGIONAL DE SINOP
A Partir de: 10/01/2024 Até09/01/2025

PUBLICADA, REGISTRADA, CUMpra-SE.
Cuiabá-MT, 17 de Janeiro de 2024.
Gilberto Gomes Figueiredo
Secretário de Estado de Saúde

Protocolo 1534459

O(A) Secretário de Estado de Saúde no uso de suas atribuições que lhes são conferidas por lei,

Resolve: PRORROGAR - SES
Objeto: CONTRATAÇÃO TEMPORARIA

CONTRATO/SES/00280/2024 DE: 17/01/2024
Processo Nº: SES-PRO-2023/81368
Contratado: (304265/2) MARCILENA FRANCISCO DA CONCEICAO SOUZA
CPF: ***.938.491-**
Cargo/Função: (12038) NIVEL TECNICO ASSISTENCIAL
Perfil Profissional: TÈC. ENFERMAGEM
Carga Horária: 40 horas semanais
Un. Adm: (224316) COORD DE CLINICA MEDICA E PEDIATRICA
Até: 31/01/2025

CONTRATO/SES/00281/2024 DE: 17/01/2024
Processo Nº: SES-PRO-2024/00269
Contratado: (304353/4) MARCELA LORENZON GONCALVES
CPF: ***.005.419-**
Cargo/Função: (12036) NIVEL SUPERIOR ASSISTENCIAL
Perfil Profissional: MÈDICO
Carga Horária: 20 horas semanais
Un. Adm: (197254) COORD DA UNIDADE III
Até: 31/12/2024

PUBLICADA, REGISTRADA, CUMpra-SE.
Cuiabá-MT, 17 de Janeiro de 2024.
Gilberto Gomes Figueiredo
Secretário de Estado de Saúde

Protocolo 1534460

O(A) Secretário de Estado de Saúde no uso de suas atribuições que lhes são conferidas por lei,

Resolve: AUTORIZAR - SES
Objeto: CONTRATAÇÃO TEMPORARIA

CONTRATO/SES/00282/2024 DE: 17/01/2024
Processo Nº: SES-PRO-2023/76047
Contratado: (304706/3) FERNANDA PRISCILLA DE ARRUDA ALVES GONZAGA
CPF: ***.610.991-**
Cargo/Função: (12036) NIVEL SUPERIOR ASSISTENCIAL
Perfil Profissional: FISIOTERAPEUTA
Carga Horária: 30 horas semanais
Un. Adm: (195685) HOSP REGIONAL RONDONOPOLIS IRMA
ELZA GIOVANELLA
A Partir de: 01/01/2024 Até31/12/2024

CONTRATO/SES/00283/2024 DE: 17/01/2024
Processo Nº: SES-PRO-2023/81156
Contratado: (304707/3) PAULO HENRIQUE RIBEIRO
CPF: ***.689.217-**
Cargo/Função: (12036) NIVEL SUPERIOR ASSISTENCIAL
Perfil Profissional: ENFERMEIRO
Carga Horária: 40 horas semanais
Un. Adm: (198544) SUPERINT DE ENFERMAGEM
A Partir de: 02/01/2024 Até01/01/2025

PUBLICADA, REGISTRADA, CUMpra-SE.

Cuiabá-MT, 17 de Janeiro de 2024.
Gilberto Gomes Figueiredo
Secretário de Estado de Saúde

Protocolo 1534461

O(A) Secretário de Estado de Saúde no uso de suas atribuições que lhes são conferidas por lei,

Resolve: PRORROGAR - SES
Objeto: CONTRATAÇÃO TEMPORARIA

CONTRATO/SES/00284/2024 DE: 17/01/2024
Processo Nº: SES-PRO-2023/77392
Contratado: (304723/2) JULIENE APARECIDA SOARES
FLORINDO CURIONI
CPF: ***.848.117-**
Cargo/Função: (12038) NIVEL TECNICO ASSISTENCIAL
Perfil Profissional: TÊC. ENFERMAGEM
Carga Horária: 40 horas semanais
Un. Adm: (195685) HOSP REGIONAL RONDONOPOLIS IRMA
ELZA GIOVANELLA
Até: 31/01/2025

PUBLICADA, REGISTRADA, CUMpra-SE.
Cuiabá-MT, 17 de Janeiro de 2024.
Gilberto Gomes Figueiredo
Secretário de Estado de Saúde

Protocolo 1534462

O(A) Secretário de Estado de Saúde no uso de suas atribuições que lhes são conferidas por lei,

Resolve: DISTRATAR - SES
Objeto: CONTRATAÇÃO TEMPORARIA

CONTRATO/SES/00285/2024 DE: 17/01/2024
Processo Nº: SES-PRO-2023/83445
Contratado: (304837/2) FERNANDA DE CASTRO NASCIMENTO
CPF: ***.190.710-**
Cargo/Função: (12036) NIVEL SUPERIOR ASSISTENCIAL
Perfil Profissional: MÉDICO
Carga Horária: 20 horas semanais
Un. Adm: (151840) DIR DO ESCRITORIO REG DE SAUDE DE
JUARA
Em: 31/12/2023

PUBLICADA, REGISTRADA, CUMpra-SE.
Cuiabá-MT, 17 de Janeiro de 2024.
Gilberto Gomes Figueiredo
Secretário de Estado de Saúde

Protocolo 1534463

O(A) Secretário de Estado de Saúde no uso de suas atribuições que lhes são conferidas por lei,

Resolve: RETIFICAR - SES
Objeto: CONTRATAÇÃO TEMPORARIA

CONTRATO/SES/00286/2024 DE: 17/01/2024
Processo Nº: SES-PRO-2023/61704
Contratado: (305194/2) DANIELLE SOARES DE LIMA
CPF: ***.605.751-**
Cargo/Função: (12036) NIVEL SUPERIOR ASSISTENCIAL
Perfil Profissional: FARMACÊUTICO
Carga Horária: 40 horas semanais
Un. Adm: (196940) COORD DE FARMACIA DE DEMANDA
EXTRAORDINARIA
A Partir de: 11/07/2022 Até10/07/2024

PUBLICADA, REGISTRADA, CUMpra-SE.
Cuiabá-MT, 17 de Janeiro de 2024.
Gilberto Gomes Figueiredo
Secretário de Estado de Saúde

Protocolo 1534464

O(A) Secretário de Estado de Saúde no uso de suas atribuições que lhes são conferidas por lei,

Resolve: AUTORIZAR - SES
Objeto: CONTRATAÇÃO TEMPORARIA

CONTRATO/SES/00287/2024 DE: 17/01/2024
Processo Nº: SES-PRO-2023/79651
Contratado: (305218/2) MARINEUSA ANTUNIS CANDEIA
CPF: ***.087.762-**
Cargo/Função: (12046) NIVEL FUNDAMENTAL ADMINISTRATIVO
Perfil Profissional: RECEPCIONISTA
Carga Horária: 40 horas semanais
Un. Adm: (195731) HOSP REGIONAL DE ALTA FLORESTA
ALBERT SABIN
A Partir de: 01/01/2024 Até31/12/2024

CONTRATO/SES/00288/2024 DE: 17/01/2024
Processo Nº: SES-CIN-2023/172970
Contratado: (305291/2) HISLEN FLAVIA BATISTA COELHO
CPF: ***.290.158-**
Cargo/Função: (12036) NIVEL SUPERIOR ASSISTENCIAL
Perfil Profissional: ENFERMEIRO
Carga Horária: 40 horas semanais
Un. Adm: (197076) COORD ARTIC REG URG EMERG DE LEITOS
HOSPITALARES
A Partir de: 04/01/2024 Até03/01/2025

PUBLICADA, REGISTRADA, CUMpra-SE.
Cuiabá-MT, 17 de Janeiro de 2024.
Gilberto Gomes Figueiredo
Secretário de Estado de Saúde

Protocolo 1534465

O(A) Secretário de Estado de Saúde no uso de suas atribuições que lhes são conferidas por lei,

Resolve: DISTRATAR - SES
Objeto: CONTRATAÇÃO TEMPORARIA

CONTRATO/SES/00289/2024 DE: 17/01/2024
Processo Nº: SES-PRO-2023/82052
Contratado: (305446/2) LEONARDO LUIS ZAKALHUK
CPF: ***.283.481-**
Cargo/Função: (12046) NIVEL FUNDAMENTAL ADMINISTRATIVO
Perfil Profissional: MAQUEIRO
Carga Horária: 40 horas semanais
Un. Adm: (195740) HOSP REGIONAL DE SINOP
Em: 05/12/2023

CONTRATO/SES/00290/2024 DE: 17/01/2024
Processo Nº: SES-PRO-2023/82490
Contratado: (305705/2) DIANA SANTOS XAVIER
CPF: ***.253.249-**
Cargo/Função: (12044) NIVEL MEDIO ADMINISTRATIVO
Perfil Profissional: ASS.ADMINISTRATIVO
Carga Horária: 40 horas semanais
Un. Adm: (195693) HOSP REGIONAL DE SORRISO
Em: 31/12/2023

CONTRATO/SES/00291/2024 DE: 17/01/2024
Processo Nº: SES-PRO-2024/01833
Contratado: (305833/3) DUANI GRIDNA XAVIER DA SILVA
CPF: ***.993.513-**
Cargo/Função: (12040) NIVEL AUXILIAR ASSISTENCIAL
Perfil Profissional: AUX FARMACIA
Carga Horária: 40 horas semanais
Un. Adm: (198544) SUPERINT DE ENFERMAGEM
Em: 10/01/2024

PUBLICADA, REGISTRADA, CUMpra-SE.
Cuiabá-MT, 17 de Janeiro de 2024.
Gilberto Gomes Figueiredo
Secretário de Estado de Saúde

Protocolo 1534466

O(A) Secretário de Estado de Saúde no uso de suas atribuições que lhes são conferidas por lei,

Resolve: AUTORIZAR - SES
Objeto: CONTRATAÇÃO TEMPORARIA

CONTRATO/SES/00292/2024 DE: 17/01/2024
Processo Nº: SES-PRO-2024/00801
Contratado: (305833/4) DUANI GRIDNA XAVIER DA SILVA
CPF: ***.993.513-**
Cargo/Função: (12036) NIVEL SUPERIOR ASSISTENCIAL
Perfil Profissional: FARMACÊUTICO
Carga Horária: 40 horas semanais
Un. Adm: (198544) SUPERINT DE ENFERMAGEM
A Partir de: 12/01/2024 Até11/01/2025

PUBLICADA, REGISTRADA, CUMpra-SE.
Cuiabá-MT, 17 de Janeiro de 2024.
Gilberto Gomes Figueiredo
Secretário de Estado de Saúde

Protocolo 1534467

O(A) Secretário de Estado de Saúde no uso de suas atribuições que lhes são conferidas por lei,

Resolve: DISTRATAR - SES
Objeto: CONTRATAÇÃO TEMPORARIA

CONTRATO/SES/00293/2024 DE: 17/01/2024
Processo Nº: SES-PRO-2024/01825
Contratado: (305841/2) SEBASTIAO MOREIRA LUCAS
CPF: ***.773.158-**
Cargo/Função: (12046) NIVEL FUNDAMENTAL ADMINISTRATIVO
Perfil Profissional: MAQUEIRO
Carga Horária: 40 horas semanais
Un. Adm: (198544) SUPERINT DE ENFERMAGEM
Em: 10/01/2024

PUBLICADA, REGISTRADA, CUMpra-SE.
Cuiabá-MT, 17 de Janeiro de 2024.
Gilberto Gomes Figueiredo
Secretário de Estado de Saúde

Protocolo 1534468

O(A) Secretário de Estado de Saúde no uso de suas atribuições que lhes são conferidas por lei,

Resolve: AUTORIZAR - SES
Objeto: CONTRATAÇÃO TEMPORARIA

CONTRATO/SES/00294/2024 DE: 17/01/2024
Processo Nº: SES-PRO-2023/77592
Contratado: (306335/3) GENILZA DE ARRUDA
CPF: ***.612.213-**
Cargo/Função: (12038) NIVEL TECNICO ASSISTENCIAL
Perfil Profissional: TÉC. ENFERMAGEM
Carga Horária: 40 horas semanais
Un. Adm: (195707) HOSP REGIONAL DR ANTONIO CARLOS SOUTO FONTES
A Partir de: 01/01/2024 Até31/12/2024

PUBLICADA, REGISTRADA, CUMpra-SE.
Cuiabá-MT, 17 de Janeiro de 2024.
Gilberto Gomes Figueiredo
Secretário de Estado de Saúde

Protocolo 1534469

O(A) Secretário de Estado de Saúde no uso de suas atribuições que lhes são conferidas por lei,

Resolve: DISTRATAR - SES
Objeto: CONTRATAÇÃO TEMPORARIA

CONTRATO/SES/00295/2024 DE: 17/01/2024
Processo Nº: SES-PRO-2023/83151
Contratado: (306661/2) ROMULO DE OLIVEIRA ZUNARELLI
CPF: ***.328.415-**
Cargo/Função: (12044) NIVEL MEDIO ADMINISTRATIVO
Perfil Profissional: ASS.ADMINISTRATIVO
Carga Horária: 40 horas semanais
Un. Adm: (198544) SUPERINT DE ENFERMAGEM
Em: 01/01/2024

PUBLICADA, REGISTRADA, CUMpra-SE.
Cuiabá-MT, 17 de Janeiro de 2024.
Gilberto Gomes Figueiredo
Secretário de Estado de Saúde

Protocolo 1534470

O(A) Secretário de Estado de Saúde no uso de suas atribuições que lhes são conferidas por lei,

Resolve: AUTORIZAR - SES
Objeto: CONTRATAÇÃO TEMPORARIA

CONTRATO/SES/00296/2024 DE: 17/01/2024
Processo Nº: SES-PRO-2023/78899
Contratado: (306661/3) ROMULO DE OLIVEIRA ZUNARELLI
CPF: ***.328.415-**
Cargo/Função: (12044) NIVEL MEDIO ADMINISTRATIVO
Perfil Profissional: ASS.ADMINISTRATIVO
Carga Horária: 40 horas semanais
Un. Adm: (198544) SUPERINT DE ENFERMAGEM
A Partir de: 03/01/2024 Até02/01/2025

PUBLICADA, REGISTRADA, CUMpra-SE.
Cuiabá-MT, 17 de Janeiro de 2024.
Gilberto Gomes Figueiredo
Secretário de Estado de Saúde

Protocolo 1534471

O(A) Secretário de Estado de Saúde no uso de suas atribuições que lhes são conferidas por lei,

Resolve: DISTRATAR - SES
Objeto: CONTRATAÇÃO TEMPORARIA

CONTRATO/SES/00297/2024 DE: 17/01/2024
Processo Nº: SES-PRO-2024/01922
Contratado: (307101/2) FRANCINY BENTA CAMPOS ARRUDA BATISTA
CPF: ***.379.818-**
Cargo/Função: (12044) NIVEL MEDIO ADMINISTRATIVO
Perfil Profissional: ASS.ADMINISTRATIVO
Carga Horária: 40 horas semanais
Un. Adm: (195758) HOSP ESTADUAL LOUSITE FERREIRA DA SILVA
Em: 08/01/2024

PUBLICADA, REGISTRADA, CUMpra-SE.
Cuiabá-MT, 17 de Janeiro de 2024.
Gilberto Gomes Figueiredo
Secretário de Estado de Saúde

Protocolo 1534472

O(A) Secretário de Estado de Saúde no uso de suas atribuições que lhes são conferidas por lei,

Resolve: AUTORIZAR - SES
Objeto: CONTRATAÇÃO TEMPORARIA

CONTRATO/SES/00298/2024 DE: 17/01/2024
Processo Nº: SES-PRO-2024/00339
Contratado: (307207/2) MARINA CARLA QUEIROZ LIMA
CPF: ***.064.451-**
Cargo/Função: (12042) NIVEL SUPERIOR ADMINISTRATIVO
Perfil Profissional: ANALISTA ADMIN
Carga Horária: 40 horas semanais
Un. Adm: (216216) COORD DE MONIT E VIDA FUNC
A Partir de: 04/01/2024 Até03/01/2025

PUBLICADA, REGISTRADA, CUMpra-SE.
Cuiabá-MT, 17 de Janeiro de 2024.
Gilberto Gomes Figueiredo
Secretário de Estado de Saúde

Protocolo 1534473

O(A) Secretário de Estado de Saúde no uso de suas atribuições que lhes são conferidas por lei,

Resolve: DISTRATAR - SES
Objeto: CONTRATAÇÃO TEMPORARIA

CONTRATO/SES/00299/2024 DE: 17/01/2024

Processo Nº: SES-PRO-2024/01818
Contratado: (307590/2) IARA LINS DA SILVA
CPF: ***.033.917-**
Cargo/Função: (12036) NIVEL SUPERIOR ASSISTENCIAL
Perfil Profissional: FISIOTERAPEUTA
Carga Horária: 30 horas semanais
Un. Adm: (198544) SUPERINT DE ENFERMAGEM
Em: 10/01/2024

PUBLICADA, REGISTRADA, CUMPRÁ-SE.
Cuiabá-MT, 17 de Janeiro de 2024.
Gilberto Gomes Figueiredo
Secretário de Estado de Saúde

Protocolo 1534474

O(A) Secretário de Estado de Saúde no uso de suas atribuições que lhes são conferidas por lei,

Resolve: AUTORIZAR - SES
Objeto: CONTRATAÇÃO TEMPORARIA

CONTRATO/SES/00300/2024 DE: 17/01/2024

Processo Nº: SES-PRO-2023/83871
Contratado: (307590/3) IARA LINS DA SILVA
CPF: ***.033.917-**
Cargo/Função: (12036) NIVEL SUPERIOR ASSISTENCIAL
Perfil Profissional: FISIOTERAPEUTA
Carga Horária: 30 horas semanais
Un. Adm: (198544) SUPERINT DE ENFERMAGEM
A Partir de: 12/01/2024 Até11/01/2025

PUBLICADA, REGISTRADA, CUMPRÁ-SE.
Cuiabá-MT, 17 de Janeiro de 2024.
Gilberto Gomes Figueiredo
Secretário de Estado de Saúde

Protocolo 1534475

O(A) Secretário de Estado de Saúde no uso de suas atribuições que lhes são conferidas por lei,

Resolve: DISTRATAR - SES
Objeto: CONTRATAÇÃO TEMPORARIA

CONTRATO/SES/00301/2024 DE: 17/01/2024

Processo Nº: SES-PRO-2023/75280
Contratado: (307732/2) CLAUDIO DOS SANTOS SILVA
CPF: ***.205.629-**
Cargo/Função: (12036) NIVEL SUPERIOR ASSISTENCIAL
Perfil Profissional: MÉDICO
Carga Horária: 20 horas semanais
Un. Adm: (151688) DIR DO ESCRITORIO REGIONAL DE SAUDE
DE SINOP
Em: 03/04/2024

PUBLICADA, REGISTRADA, CUMPRÁ-SE.
Cuiabá-MT, 17 de Janeiro de 2024.
Gilberto Gomes Figueiredo
Secretário de Estado de Saúde

Protocolo 1534476

O(A) Secretário de Estado de Saúde no uso de suas atribuições que lhes são conferidas por lei,

Resolve: AUTORIZAR - SES
Objeto: CONTRATAÇÃO TEMPORARIA

CONTRATO/SES/00302/2024 DE: 17/01/2024

Processo Nº: SES-PRO-2023/75280
Contratado: (307732/3) CLAUDIO DOS SANTOS SILVA
CPF: ***.205.629-**
Cargo/Função: (12036) NIVEL SUPERIOR ASSISTENCIAL
Perfil Profissional: MÉDICO
Carga Horária: 20 horas semanais
Un. Adm: (209635) ESCRIT REGIONAL DE SAUDE DE SINOP
A Partir de: 01/01/2024 Até31/12/2024

CONTRATO/SES/00303/2024 DE: 17/01/2024

Processo Nº: SES-PRO-2023/80440
Contratado: (308430/1) LUCIANE PEREIRA NEVES
CPF: ***.263.541-**
Cargo/Função: (12044) NIVEL MEDIO ADMINISTRATIVO
Perfil Profissional: ASS.ADMINISTRATIVO
Carga Horária: 40 horas semanais
Un. Adm: (196959) COORD DE ABAST DISTRIB DE INSUMOS E
MEDICAMENTOS
A Partir de: 26/12/2023 Até25/12/2024

PUBLICADA, REGISTRADA, CUMPRÁ-SE.
Cuiabá-MT, 17 de Janeiro de 2024.
Gilberto Gomes Figueiredo
Secretário de Estado de Saúde

Protocolo 1534477

O(A) Secretário de Estado de Saúde no uso de suas atribuições que lhes são conferidas por lei,

Resolve: RETIFICAR - SES
Objeto: CONTRATAÇÃO TEMPORARIA

CONTRATO/SES/00304/2024 DE: 17/01/2024

Processo Nº: SES-PRO-2024/01671
Contratado: (308491/3) ANDREIA TOMBORELLI TEIXEIRA
CPF: ***.037.180-**
Cargo/Função: (12036) NIVEL SUPERIOR ASSISTENCIAL
Perfil Profissional: MÉDICO
Carga Horária: 20 horas semanais
Un. Adm: (158690) COORD TECNICA DO CERMAC
A Partir de: 22/11/2023 Até21/11/2024

PUBLICADA, REGISTRADA, CUMPRÁ-SE.
Cuiabá-MT, 17 de Janeiro de 2024.
Gilberto Gomes Figueiredo
Secretário de Estado de Saúde

Protocolo 1534478

O(A) Secretário de Estado de Saúde no uso de suas atribuições que lhes são conferidas por lei,

Resolve: AUTORIZAR - SES
Objeto: CONTRATAÇÃO TEMPORARIA

CONTRATO/SES/00305/2024 DE: 17/01/2024

Processo Nº: SES-PRO-2023/81931
Contratado: (309469/2) ELISA MONTALVAO ROCHA PIMENTEL
CPF: ***.552.316-**
Cargo/Função: (12036) NIVEL SUPERIOR ASSISTENCIAL
Perfil Profissional: ENFERMEIRO
Carga Horária: 40 horas semanais
Un. Adm: (209597) ESCRIT REGIONAL DE SAUDE DE PONTES
E LACERDA
A Partir de: 08/01/2024 Até07/01/2025

PUBLICADA, REGISTRADA, CUMPRÁ-SE.
Cuiabá-MT, 17 de Janeiro de 2024.
Gilberto Gomes Figueiredo
Secretário de Estado de Saúde

Protocolo 1534479

O(A) Secretário de Estado de Saúde no uso de suas atribuições que lhes são conferidas por lei,

Resolve: DISTRATAR - SES
Objeto: CONTRATAÇÃO TEMPORARIA

CONTRATO/SES/00306/2024 DE: 17/01/2024

Processo Nº: SES-PRO-2024/01934
Contratado: (309727/1) LUDIMILA GOUVEIA CORREA
CPF: ***.818.331-**
Cargo/Função: (12042) NIVEL SUPERIOR ADMINISTRATIVO
Perfil Profissional: ANALISTA ADMIN
Carga Horária: 40 horas semanais
Un. Adm: (216216) COORD DE MONIT E VIDA FUNC
Em: 08/01/2024

PUBLICADA, REGISTRADA, CUMPRÁ-SE.
Cuiabá-MT, 17 de Janeiro de 2024.
Gilberto Gomes Figueiredo
Secretário de Estado de Saúde

Protocolo 1534480

O(A) Secretário de Estado de Saúde no uso de suas atribuições que lhes são conferidas por lei,

Resolve: AUTORIZAR - SES
Objeto: CONTRATAÇÃO TEMPORARIA

CONTRATO/SES/00307/2024 DE: 17/01/2024
Processo Nº: SES-PRO-2024/01934
Contratado: (309727/2) LUDIMILA GOUVEIA CORREA
CPF: ***.818.331-**
Cargo/Função: (12042) NIVEL SUPERIOR ADMINISTRATIVO
Perfil Profissional: ANALISTA ADMIN
Carga Horária: 40 horas semanais
Un. Adm: (216216) COORD DE MONIT E VIDA FUNC
A Partir de: 09/01/2024 Até08/01/2025

PUBLICADA, REGISTRADA, CUMpra-SE.
Cuiabá-MT, 17 de Janeiro de 2024.
Gilberto Gomes Figueiredo
Secretário de Estado de Saúde

Protocolo 1534481

O(A) Secretário de Estado de Saúde no uso de suas atribuições que lhes são conferidas por lei,

Resolve: DISTRATAR - SES
Objeto: CONTRATAÇÃO TEMPORARIA

CONTRATO/SES/00308/2024 DE: 17/01/2024
Processo Nº: SES-CIN-2024/03727
Contratado: (309817/1) LUIZ VINICIUS SOUZA SILVA
CPF: ***.409.516-**
Cargo/Função: (12044) NIVEL MEDIO ADMINISTRATIVO
Perfil Profissional: TÊC. INFORMÁTIC
Carga Horária: 40 horas semanais
Un. Adm: (196754) COORD DE INFRAESTRUTURA DE TI
Em: 15/01/2024

CONTRATO/SES/00309/2024 DE: 17/01/2024
Processo Nº: SES-PRO-2024/00921
Contratado: (313523/1) MARINELLA DE ALMEIDA SOUZA
CPF: ***.816.401-**
Cargo/Função: (12034) ASSESSOR TEC DE DIRECAO II
Perfil Profissional:
Carga Horária: 40 horas semanais
Un. Adm: (196525) GAB SECRETARIO ADJUNTO GESTAO
HOSPITALAR
Em: 14/01/2024

PUBLICADA, REGISTRADA, CUMpra-SE.
Cuiabá-MT, 17 de Janeiro de 2024.
Gilberto Gomes Figueiredo
Secretário de Estado de Saúde

Protocolo 1534482

O(A) Secretário de Estado de Saúde no uso de suas atribuições que lhes são conferidas por lei,

Resolve: RETIFICAR - SES
Objeto: CONTRATAÇÃO TEMPORARIA

CONTRATO/SES/00310/2024 DE: 17/01/2024
Processo Nº: SES-PRO-2023/61704
Contratado: (314684/1) ADEYZE CONCEICAO RODRIGUES SILVA
CPF: ***.989.051-**
Cargo/Função: (12036) NIVEL SUPERIOR ASSISTENCIAL
Perfil Profissional: FARMACÊUTICO
Carga Horária: 40 horas semanais
Un. Adm: (196924) COORD FARMACIA ATEND COMPONENTE
ESPECIALIZADO
A Partir de: 29/03/2022 Até28/03/2024

CONTRATO/SES/00311/2024 DE: 17/01/2024
Processo Nº: SES-PRO-2023/61704
Contratado: (314983/1) JOSANIL BEZERRA RAMOS DOS ANJOS
CPF: ***.125.841-**
Cargo/Função: (12036) NIVEL SUPERIOR ASSISTENCIAL
Perfil Profissional: FARMACÊUTICO
Carga Horária: 40 horas semanais
Un. Adm: (196924) COORD FARMACIA ATEND COMPONENTE
ESPECIALIZADO
A Partir de: 28/03/2022 Até27/03/2024

PUBLICADA, REGISTRADA, CUMpra-SE.

Cuiabá-MT, 17 de Janeiro de 2024.
Gilberto Gomes Figueiredo
Secretário de Estado de Saúde

Protocolo 1534483

O(A) Secretário de Estado de Saúde no uso de suas atribuições que lhes são conferidas por lei,

Resolve: DISTRATAR - SES
Objeto: CONTRATAÇÃO TEMPORARIA

CONTRATO/SES/00312/2024 DE: 17/01/2024
Processo Nº: SES-PRO-2024/00891
Contratado: (315093/1) VITORIA LAIS DA SILVA SOARES
CPF: ***.012.316-**
Cargo/Função: (12036) NIVEL SUPERIOR ASSISTENCIAL
Perfil Profissional: NUTRICIONISTA
Carga Horária: 40 horas semanais
Un. Adm: (150983) GER VIGILANCIA EM DOENCAS E AGRAVOS
E N E M I C O S
Em: 07/01/2024

CONTRATO/SES/00313/2024 DE: 17/01/2024
Processo Nº: SES-PRO-2024/00018
Contratado: (315139/1) FABIULA TOPOLNIAK ALVES DA LUZ
CPF: ***.742.614-**
Cargo/Função: (12044) NIVEL MEDIO ADMINISTRATIVO
Perfil Profissional: ASS.ADMINISTRATIVO
Carga Horária: 40 horas semanais
Un. Adm: (136719) DIR DO MATO GROSSO HEMOCENTRO
Em: 01/01/2024

PUBLICADA, REGISTRADA, CUMpra-SE.

Cuiabá-MT, 17 de Janeiro de 2024.
Gilberto Gomes Figueiredo
Secretário de Estado de Saúde

Protocolo 1534484

O(A) Secretário de Estado de Saúde no uso de suas atribuições que lhes são conferidas por lei,

Resolve: AUTORIZAR - SES
Objeto: CONTRATAÇÃO TEMPORARIA

CONTRATO/SES/00314/2024 DE: 17/01/2024
Processo Nº: SES-PRO-2023/80795
Contratado: (315139/2) FABIULA TOPOLNIAK ALVES DA LUZ
CPF: ***.742.614-**
Cargo/Função: (12044) NIVEL MEDIO ADMINISTRATIVO
Perfil Profissional: ASS.ADMINISTRATIVO
Carga Horária: 40 horas semanais
Un. Adm: (136719) DIR DO MATO GROSSO HEMOCENTRO
A Partir de: 02/01/2024 Até01/01/2025

PUBLICADA, REGISTRADA, CUMpra-SE.

Cuiabá-MT, 17 de Janeiro de 2024.
Gilberto Gomes Figueiredo
Secretário de Estado de Saúde

Protocolo 1534485

O(A) Secretário de Estado de Saúde no uso de suas atribuições que lhes são conferidas por lei,

Resolve: DISTRATAR - SES
Objeto: CONTRATAÇÃO TEMPORARIA

CONTRATO/SES/00315/2024 DE: 17/01/2024
Processo Nº: SES-PRO-2024/00610
Contratado: (315311/1) PABLO VIANNA DE ARRUDA
CPF: ***.976.851-**
Cargo/Função: (12036) NIVEL SUPERIOR ASSISTENCIAL
Perfil Profissional: MÉDICO
Carga Horária: 20 horas semanais
Un. Adm: (197262) COORD DO CENT DE ATENCAO
PSICOSSOC ALCOOL DROGAS
Em: 09/01/2024

PUBLICADA, REGISTRADA, CUMpra-SE.

Cuiabá-MT, 17 de Janeiro de 2024.
Gilberto Gomes Figueiredo
Secretário de Estado de Saúde

Protocolo 1534486

O(A) Secretário de Estado de Saúde no uso de suas atribuições que lhes são conferidas por lei,

Resolve: AUTORIZAR - SES
Objeto: CONTRATAÇÃO TEMPORARIA

CONTRATO/SES/00316/2024 DE: 17/01/2024
Processo Nº: SES-PRO-2024/00627
Contratado: (315311/2) PABLO VIANNA DE ARRUDA
CPF: ***.976.851-**
Cargo/Função: (12036) NIVEL SUPERIOR ASSISTENCIAL
Perfil Profissional: MÉDICO
Carga Horária: 20 horas semanais
Un. Adm: (209716) CENT INTEG ATENCAO PSICOSSOC
ADAUTO BOTELHO CIAPS
A Partir de: 10/01/2024 Até09/01/2025

CONTRATO/SES/00317/2024 DE: 17/01/2024
Processo Nº: SES-PRO-2023/81780
Contratado: (315506/3) MORGANA CASSIA GARCIA MAMORE
CPF: ***.527.911-**
Cargo/Função: (12038) NIVEL TECNICO ASSISTENCIAL
Perfil Profissional: TÊC. LABORATOR.
Carga Horária: 40 horas semanais
Un. Adm: (195758) HOSP ESTADUAL LOUSITE FERREIRA DA SILVA
A Partir de: 04/01/2024 Até03/01/2025

CONTRATO/SES/00318/2024 DE: 17/01/2024
Processo Nº: SES-CIN-2023/160615
Contratado: (315511/2) REGINA ROSA DE OLIVEIRA
CPF: ***.916.001-**
Cargo/Função: (12044) NIVEL MEDIO ADMINISTRATIVO
Perfil Profissional: ASS.ADMINISTRATIVO
Carga Horária: 40 horas semanais
Un. Adm: (197041) COORD DO SERVICO DE ATEND MOVEL DE URGENCIA SAMU
A Partir de: 01/01/2024 Até31/12/2024

PUBLICADA, REGISTRADA, CUMpra-SE.
Cuiabá-MT, 17 de Janeiro de 2024.
Gilberto Gomes Figueiredo
Secretário de Estado de Saúde

Protocolo 1534487

O(A) Secretário de Estado de Saúde no uso de suas atribuições que lhes são conferidas por lei,

Resolve: DISTRATAR - SES
Objeto: CONTRATAÇÃO TEMPORARIA

CONTRATO/SES/00319/2024 DE: 17/01/2024
Processo Nº: SES-PRO-2024/00697
Contratado: (315542/1) JONATHAN DA SILVA BORGES
CPF: ***.310.813-**
Cargo/Função: (12036) NIVEL SUPERIOR ASSISTENCIAL
Perfil Profissional: ENFERMEIRO
Carga Horária: 40 horas semanais
Un. Adm: (195707) HOSP REGIONAL DOUTOR ANTONIO CARLOS SOUTO FONTES
Em: 31/12/2023

CONTRATO/SES/00320/2024 DE: 17/01/2024
Processo Nº: SES-PRO-2023/81496
Contratado: (315560/1) NILTON CARLOS RODRIGUES DA SILVA
CPF: ***.269.313-**
Cargo/Função: (12044) NIVEL MEDIO ADMINISTRATIVO
Perfil Profissional: ASS.ADMINISTRATIVO
Carga Horária: 40 horas semanais
Un. Adm: (195707) HOSP REGIONAL DOUTOR ANTONIO CARLOS SOUTO FONTES
Em: 31/12/2023

PUBLICADA, REGISTRADA, CUMpra-SE.
Cuiabá-MT, 17 de Janeiro de 2024.
Gilberto Gomes Figueiredo
Secretário de Estado de Saúde

Protocolo 1534488

O(A) Secretário de Estado de Saúde no uso de suas atribuições que lhes são conferidas por lei,

Resolve: AUTORIZAR - SES
Objeto: CONTRATAÇÃO TEMPORARIA

CONTRATO/SES/00321/2024 DE: 17/01/2024
Processo Nº: SES-PRO-2023/81496
Contratado: (315560/2) NILTON CARLOS RODRIGUES DA SILVA
CPF: ***.269.313-**
Cargo/Função: (12044) NIVEL MEDIO ADMINISTRATIVO
Perfil Profissional: ASS.ADMINISTRATIVO
Carga Horária: 40 horas semanais
Un. Adm: (195707) HOSP REGIONAL DR ANTONIO CARLOS SOUTO FONTES
A Partir de: 01/01/2024 Até31/12/2024

CONTRATO/SES/00322/2024 DE: 17/01/2024
Processo Nº: SES-PRO-2023/77592
Contratado: (315639/2) LUCIANA APARECIDA BOTELHO
CPF: ***.769.511-**
Cargo/Função: (12038) NIVEL TECNICO ASSISTENCIAL
Perfil Profissional: TÊC. ENFERMAGEM
Carga Horária: 40 horas semanais
Un. Adm: (195707) HOSP REGIONAL DR ANTONIO CARLOS SOUTO FONTES
A Partir de: 01/01/2024 Até31/12/2024

CONTRATO/SES/00323/2024 DE: 17/01/2024
Processo Nº: SES-PRO-2023/77592
Contratado: (315668/3) CRISTINA ZANATA
CPF: ***.682.212-**
Cargo/Função: (12038) NIVEL TECNICO ASSISTENCIAL
Perfil Profissional: TÊC. ENFERMAGEM
Carga Horária: 40 horas semanais
Un. Adm: (195707) HOSP REGIONAL DR ANTONIO CARLOS SOUTO FONTES
A Partir de: 01/01/2024 Até31/12/2024

PUBLICADA, REGISTRADA, CUMpra-SE.
Cuiabá-MT, 17 de Janeiro de 2024.
Gilberto Gomes Figueiredo
Secretário de Estado de Saúde

Protocolo 1534489

O(A) Secretário de Estado de Saúde no uso de suas atribuições que lhes são conferidas por lei,

Resolve: DISTRATAR - SES
Objeto: CONTRATAÇÃO TEMPORARIA

CONTRATO/SES/00324/2024 DE: 17/01/2024
Processo Nº: SES-PRO-2023/81762
Contratado: (315676/1) ROSINETE CARDOSO BORGES MENACHO
CPF: ***.498.141-**
Cargo/Função: (12050) NIVEL FUNDAMENTAL
Perfil Profissional: AUXILIAR OPERACIONAL
Carga Horária: 40 horas semanais
Un. Adm: (195707) HOSP REGIONAL DOUTOR ANTONIO CARLOS SOUTO FONTES
Em: 12/11/2023

CONTRATO/SES/00325/2024 DE: 17/01/2024
Processo Nº: SES-PRO-2023/81496
Contratado: (315689/2) JOVANIA APARECIDA SERAPIAO
CPF: ***.198.901-**
Cargo/Função: (12038) NIVEL TECNICO ASSISTENCIAL
Perfil Profissional: TÊC. ENFERMAGEM
Carga Horária: 40 horas semanais
Un. Adm: (195707) HOSP REGIONAL DOUTOR ANTONIO CARLOS SOUTO FONTES
Em: 31/12/2023

PUBLICADA, REGISTRADA, CUMpra-SE.
Cuiabá-MT, 17 de Janeiro de 2024.
Gilberto Gomes Figueiredo
Secretário de Estado de Saúde

Protocolo 1534490

O(A) Secretário de Estado de Saúde no uso de suas atribuições que lhes são conferidas por lei,

Resolve: AUTORIZAR - SES
Objeto: CONTRATAÇÃO TEMPORARIA

CONTRATO/SES/00326/2024 DE: 17/01/2024
Processo Nº: SES-PRO-2023/81496
Contratado: (315689/3) JOVANIA APARECIDA SERAPIAO
CPF: ***.198.901-**
Cargo/Função: (12038) NIVEL TECNICO ASSISTENCIAL
Perfil Profissional: TÊC. ENFERMAGEM
Carga Horária: 40 horas semanais
Un. Adm: (195707) HOSP REGIONAL DR ANTONIO CARLOS SOUTO FONTES
A Partir de: 01/01/2024 Até31/12/2024

CONTRATO/SES/00327/2024 DE: 17/01/2024
Processo Nº: SES-PRO-2023/77592
Contratado: (315725/2) CASSIA RAFAELA SOUZA DA SILVA
CPF: ***.878.613-**
Cargo/Função: (12038) NIVEL TECNICO ASSISTENCIAL
Perfil Profissional: TÊC. ENFERMAGEM
Carga Horária: 40 horas semanais
Un. Adm: (195707) HOSP REGIONAL DR ANTONIO CARLOS SOUTO FONTES
A Partir de: 01/01/2024 Até31/12/2024

PUBLICADA, REGISTRADA, CUMpra-SE.
Cuiabá-MT, 17 de Janeiro de 2024.
Gilberto Gomes Figueiredo
Secretário de Estado de Saúde

Protocolo 1534491

O(A) Secretário de Estado de Saúde no uso de suas atribuições que lhes são conferidas por lei,

Resolve: DISTRATAR - SES
Objeto: CONTRATAÇÃO TEMPORARIA

CONTRATO/SES/00328/2024 DE: 17/01/2024
Processo Nº: SES-PRO-2024/00697
Contratado: (315750/2) ADENILCE CATARINA DA SILVA BATISTA
CPF: ***.930.011-**
Cargo/Função: (12036) NIVEL SUPERIOR ASSISTENCIAL
Perfil Profissional: ENFERMEIRO
Carga Horária: 40 horas semanais
Un. Adm: (195707) HOSP REGIONAL DOUTOR ANTONIO CARLOS SOUTO FONTES
Em: 31/12/2023

PUBLICADA, REGISTRADA, CUMpra-SE.
Cuiabá-MT, 17 de Janeiro de 2024.
Gilberto Gomes Figueiredo
Secretário de Estado de Saúde

Protocolo 1534492

O(A) Secretário de Estado de Saúde no uso de suas atribuições que lhes são conferidas por lei,

Resolve: AUTORIZAR - SES
Objeto: CONTRATAÇÃO TEMPORARIA

CONTRATO/SES/00329/2024 DE: 17/01/2024
Processo Nº: SES-PRO-2023/77592
Contratado: (315798/3) GIZELE VIEIRA GALVAO
CPF: ***.870.381-**
Cargo/Função: (12038) NIVEL TECNICO ASSISTENCIAL
Perfil Profissional: TÊC. ENFERMAGEM
Carga Horária: 40 horas semanais
Un. Adm: (195707) HOSP REGIONAL DR ANTONIO CARLOS SOUTO FONTES
A Partir de: 01/01/2024 Até31/12/2024

PUBLICADA, REGISTRADA, CUMpra-SE.
Cuiabá-MT, 17 de Janeiro de 2024.
Gilberto Gomes Figueiredo
Secretário de Estado de Saúde

Protocolo 1534493

O(A) Secretário de Estado de Saúde no uso de suas atribuições que lhes são conferidas por lei,

Resolve: DISTRATAR - SES
Objeto: CONTRATAÇÃO TEMPORARIA

CONTRATO/SES/00330/2024 DE: 17/01/2024
Processo Nº: SES-PRO-2024/01116
Contratado: (315807/1) GLEYCI KELLY SOARES FERREIRA
CPF: ***.099.911-**
Cargo/Função: (12040) NIVEL AUXILIAR ASSISTENCIAL
Perfil Profissional: AUX FARMACIA
Carga Horária: 40 horas semanais
Un. Adm: (195707) HOSP REGIONAL DOUTOR ANTONIO CARLOS SOUTO FONTES
Em: 27/12/2023

PUBLICADA, REGISTRADA, CUMpra-SE.
Cuiabá-MT, 17 de Janeiro de 2024.
Gilberto Gomes Figueiredo
Secretário de Estado de Saúde

Protocolo 1534494

O(A) Secretário de Estado de Saúde no uso de suas atribuições que lhes são conferidas por lei,

Resolve: AUTORIZAR - SES
Objeto: CONTRATAÇÃO TEMPORARIA

CONTRATO/SES/00331/2024 DE: 17/01/2024
Processo Nº: SES-PRO-2023/80159
Contratado: (315811/2) KENIA FRANCISCO PEREIRA DE MATOS
CPF: ***.214.416-**
Cargo/Função: (12038) NIVEL TECNICO ASSISTENCIAL
Perfil Profissional: TÊC. ENFERMAGEM
Carga Horária: 40 horas semanais
Un. Adm: (195707) HOSP REGIONAL DR ANTONIO CARLOS SOUTO FONTES
A Partir de: 01/01/2024 Até31/12/2024

CONTRATO/SES/00332/2024 DE: 17/01/2024
Processo Nº: SES-PRO-2023/77592
Contratado: (315823/2) LASIANE MENDONCA AGUIAR MESSIAS
CPF: ***.729.891-**
Cargo/Função: (12036) NIVEL SUPERIOR ASSISTENCIAL
Perfil Profissional: ENFERMEIRO
Carga Horária: 40 horas semanais
Un. Adm: (195707) HOSP REGIONAL DR ANTONIO CARLOS SOUTO FONTES
A Partir de: 01/01/2024 Até31/12/2024

PUBLICADA, REGISTRADA, CUMpra-SE.
Cuiabá-MT, 17 de Janeiro de 2024.
Gilberto Gomes Figueiredo
Secretário de Estado de Saúde

Protocolo 1534495

O(A) Secretário de Estado de Saúde no uso de suas atribuições que lhes são conferidas por lei,

Resolve: DISTRATAR - SES
Objeto: CONTRATAÇÃO TEMPORARIA

CONTRATO/SES/00333/2024 DE: 17/01/2024
Processo Nº: SES-PRO-2024/00749
Contratado: (315945/1) HELOIZA COSTA CAMPOS DE OLIVEIRA
CPF: ***.133.411-**
Cargo/Função: (12036) NIVEL SUPERIOR ASSISTENCIAL
Perfil Profissional: MÉDICO
Carga Horária: 20 horas semanais
Un. Adm: (197270) COORD DO CENTRO ATENCAO PSICOSSOC INFANTO JUVENIL
Em: 09/01/2024

PUBLICADA, REGISTRADA, CUMpra-SE.
Cuiabá-MT, 17 de Janeiro de 2024.
Gilberto Gomes Figueiredo
Secretário de Estado de Saúde

Protocolo 1534496

O(A) Secretário de Estado de Saúde no uso de suas atribuições que lhes são conferidas por lei,

Resolve: AUTORIZAR - SES
Objeto: CONTRATAÇÃO TEMPORARIA

CONTRATO/SES/00334/2024 DE: 17/01/2024
Processo Nº: SES-PRO-2024/00767
Contratado: (315945/2) HELOIZA COSTA CAMPOS DE OLIVEIRA
CPF: ***.133.411-**
Cargo/Função: (12036) NIVEL SUPERIOR ASSISTENCIAL
Perfil Profissional: MÉDICO
Carga Horária: 20 horas semanais
Un. Adm: (197270) COORD DO CENTRO ATENCAO PSICOSSOC INFANTO JUVENIL
A Partir de: 10/01/2024 Até09/01/2025

CONTRATO/SES/00335/2024 DE: 17/01/2024
Processo Nº: SES-PRO-2023/77592
Contratado: (316325/2) ADRIANA PEREIRA DA SILVA
CPF: ***.949.601-**
Cargo/Função: (12038) NIVEL TECNICO ASSISTENCIAL
Perfil Profissional: TÊC. ENFERMAGEM
Carga Horária: 40 horas semanais
Un. Adm: (195707) HOSP REGIONAL DR ANTONIO CARLOS SOUTO FONTES
A Partir de: 01/01/2024 Até31/12/2024

CONTRATO/SES/00336/2024 DE: 17/01/2024
Processo Nº: SES-PRO-2023/77592
Contratado: (316553/2) ELOINA DE ALMEIDA RIBEIRO
CPF: ***.197.201-**
Cargo/Função: (12038) NIVEL TECNICO ASSISTENCIAL
Perfil Profissional: TÊC. ENFERMAGEM
Carga Horária: 40 horas semanais
Un. Adm: (195707) HOSP REGIONAL DR ANTONIO CARLOS SOUTO FONTES
A Partir de: 01/01/2024 Até31/12/2024

CONTRATO/SES/00337/2024 DE: 17/01/2024
Processo Nº: SES-PRO-2023/81748
Contratado: (316588/2) PALOMA DOS SANTOS TRABAQUINI
CPF: ***.694.611-**
Cargo/Função: (12036) NIVEL SUPERIOR ASSISTENCIAL
Perfil Profissional: ENFERMEIRO
Carga Horária: 40 horas semanais
Un. Adm: (209562) ESCRIT REG DE SAUDE DE JUARA
A Partir de: 04/01/2024 Até03/01/2025

PUBLICADA, REGISTRADA, CUMPRÁ-SE.
Cuiabá-MT, 17 de Janeiro de 2024.
Gilberto Gomes Figueiredo
Secretário de Estado de Saúde

Protocolo 1534497

O(A) Secretário de Estado de Saúde no uso de suas atribuições que lhes são conferidas por lei,

Resolve: DISTRATAR - SES
Objeto: CONTRATAÇÃO TEMPORARIA

CONTRATO/SES/00338/2024 DE: 17/01/2024
Processo Nº: SES-PRO-2024/01215
Contratado: (316611/1) ALEX MULLER COUTINHO
CPF: ***.802.621-**
Cargo/Função: (12036) NIVEL SUPERIOR ASSISTENCIAL
Perfil Profissional: MÉDICO
Carga Horária: 20 horas semanais
Un. Adm: (209716) CENT INTEG ATENCAO PSICOSSOC ADAUTO BOTELHO CIAPS
Em: 31/03/2024

PUBLICADA, REGISTRADA, CUMPRÁ-SE.

Cuiabá-MT, 17 de Janeiro de 2024.
Gilberto Gomes Figueiredo
Secretário de Estado de Saúde

Protocolo 1534498

O(A) Secretário de Estado de Saúde no uso de suas atribuições que lhes são conferidas por lei,

Resolve: AUTORIZAR - SES
Objeto: CONTRATAÇÃO TEMPORARIA

CONTRATO/SES/00339/2024 DE: 17/01/2024
Processo Nº: SES-PRO-2024/01246
Contratado: (316611/2) ALEX MULLER COUTINHO
CPF: ***.802.621-**
Cargo/Função: (12036) NIVEL SUPERIOR ASSISTENCIAL
Perfil Profissional: MÉDICO
Carga Horária: 20 horas semanais
Un. Adm: (209716) CENT INTEG ATENCAO PSICOSSOC ADAUTO BOTELHO CIAPS
A Partir de: 10/01/2024 Até09/01/2025

CONTRATO/SES/00340/2024 DE: 17/01/2024
Processo Nº: SES-PRO-2023/75502
Contratado: (316621/2) ELENIR ALBERTON DE CAMPOS
CPF: ***.567.409-**
Cargo/Função: (12038) NIVEL TECNICO ASSISTENCIAL
Perfil Profissional: TÊC. ENFERMAGEM
Carga Horária: 40 horas semanais
Un. Adm: (197289) COORD DO LAR DOCE LAR
A Partir de: 02/01/2024 Até01/01/2025

PUBLICADA, REGISTRADA, CUMPRÁ-SE.

Cuiabá-MT, 17 de Janeiro de 2024.
Gilberto Gomes Figueiredo
Secretário de Estado de Saúde

Protocolo 1534499

O(A) Secretário de Estado de Saúde no uso de suas atribuições que lhes são conferidas por lei,

Resolve: DISTRATAR - SES
Objeto: CONTRATAÇÃO TEMPORARIA

CONTRATO/SES/00341/2024 DE: 17/01/2024
Processo Nº: SES-PRO-2023/82550
Contratado: (317405/2) ALESSANDRO BRANDAO DE SOUSA
CPF: ***.687.633-**
Cargo/Função: (12046) NIVEL FUNDAMENTAL ADMINISTRATIVO
Perfil Profissional: MAQUEIRO
Carga Horária: 40 horas semanais
Un. Adm: (195740) HOSP REGIONAL DE SINOP
Em: 13/12/2023

CONTRATO/SES/00342/2024 DE: 17/01/2024
Processo Nº: SES-PRO-2023/83434
Contratado: (317426/1) ANA FLAVIA RODRIGUES CONTO
CPF: ***.856.119-**
Cargo/Função: (12036) NIVEL SUPERIOR ASSISTENCIAL
Perfil Profissional: FARMACÊUTICO
Carga Horária: 40 horas semanais
Un. Adm: (151475) DIR DO ESCRITORIO REG DE SAUDE DE RONDONOPOLIS
Em: 01/05/2024

PUBLICADA, REGISTRADA, CUMPRÁ-SE.

Cuiabá-MT, 17 de Janeiro de 2024.
Gilberto Gomes Figueiredo
Secretário de Estado de Saúde

Protocolo 1534500

O(A) Secretário de Estado de Saúde no uso de suas atribuições que lhes são conferidas por lei,

Resolve: AUTORIZAR - SES
Objeto: CONTRATAÇÃO TEMPORARIA

CONTRATO/SES/00343/2024 DE: 17/01/2024
Processo Nº: SES-PRO-2023/83434
Contratado: (317426/2) ANA FLAVIA RODRIGUES CONTO
CPF: ***.856.119-**
Cargo/Função: (12036) NIVEL SUPERIOR ASSISTENCIAL
Perfil Profissional: FARMACÊUTICO
Carga Horária: 40 horas semanais
Un. Adm: (151475) DIR DO ESCRITORIO REG DE SAUDE DE RONDONOPOLIS
A Partir de: 09/01/2024 Até08/01/2025

PUBLICADA, REGISTRADA, CUMpra-SE.
Cuiabá-MT, 17 de Janeiro de 2024.
Gilberto Gomes Figueiredo
Secretário de Estado de Saúde

Protocolo 1534501

O(A) Secretário de Estado de Saúde no uso de suas atribuições que lhes são conferidas por lei,

Resolve: DISTRATAR - SES
Objeto: CONTRATAÇÃO TEMPORARIA

CONTRATO/SES/00344/2024 DE: 17/01/2024
Processo Nº: SES-PRO-2024/01111
Contratado: (318190/1) CAIO CORDOVA SAMPAIO
CPF: ***.761.519-**
Cargo/Função: (12044) NIVEL MEDIO ADMINISTRATIVO
Perfil Profissional: TÊC. INFORMÁTIC
Carga Horária: 40 horas semanais
Un. Adm: (198340) COORD DE TECNOLOGIA DE EDUCACAO A DISTANCIA
Em: 09/01/2024

PUBLICADA, REGISTRADA, CUMpra-SE.
Cuiabá-MT, 17 de Janeiro de 2024.
Gilberto Gomes Figueiredo
Secretário de Estado de Saúde

Protocolo 1534502

O(A) Secretário de Estado de Saúde no uso de suas atribuições que lhes são conferidas por lei,

Resolve: AUTORIZAR - SES
Objeto: CONTRATAÇÃO TEMPORARIA

CONTRATO/SES/00345/2024 DE: 17/01/2024
Processo Nº: SES-PRO-2024/01111
Contratado: (318190/2) CAIO CORDOVA SAMPAIO
CPF: ***.761.519-**
Cargo/Função: (12044) NIVEL MEDIO ADMINISTRATIVO
Perfil Profissional: TÊC. INFORMÁTIC
Carga Horária: 40 horas semanais
Un. Adm: (198340) COORD DE TECNOLOGIA DE EDUCACAO A DISTANCIA
A Partir de: 10/01/2024 Até09/01/2025

CONTRATO/SES/00346/2024 DE: 17/01/2024
Processo Nº: SES-PRO-2023/76234
Contratado: (318240/2) JOANA D ARC MARTINS TOSTA
CPF: ***.217.298-**
Cargo/Função: (12038) NIVEL TECNICO ASSISTENCIAL
Perfil Profissional: TÊC. ENFERMAGEM
Carga Horária: 40 horas semanais
Un. Adm: (195685) HOSP REGIONAL RONDONOPOLIS IRMA ELZA GIOVANELLA
A Partir de: 01/01/2024 Até31/12/2024

CONTRATO/SES/00347/2024 DE: 17/01/2024
Processo Nº: SES-CIN-2023/161099
Contratado: (318243/3) LUCIA ANDREA VIEIRA
CPF: ***.144.231-**
Cargo/Função: (12042) NIVEL SUPERIOR ADMINISTRATIVO
Perfil Profissional: CONTADOR
Carga Horária: 40 horas semanais
Un. Adm: (124974) AUDIT GERAL DO SISTEMA UNICO DE SAUDE SUS
A Partir de: 06/12/2023 Até05/12/2024

PUBLICADA, REGISTRADA, CUMpra-SE.
Cuiabá-MT, 17 de Janeiro de 2024.
Gilberto Gomes Figueiredo
Secretário de Estado de Saúde

Protocolo 1534503

O(A) Secretário de Estado de Saúde no uso de suas atribuições que lhes são conferidas por lei,

Resolve: DISTRATAR - SES
Objeto: CONTRATAÇÃO TEMPORARIA

CONTRATO/SES/00348/2024 DE: 17/01/2024
Processo Nº: SES-PRO-2023/83671
Contratado: (318266/1) ANDREIA MAIA DOS SANTOS
CPF: ***.892.151-**
Cargo/Função: (12036) NIVEL SUPERIOR ASSISTENCIAL
Perfil Profissional: ENFERMEIRO
Carga Horária: 40 horas semanais
Un. Adm: (195740) HOSP REGIONAL DE SINOP
Em: 16/12/2023

PUBLICADA, REGISTRADA, CUMpra-SE.
Cuiabá-MT, 17 de Janeiro de 2024.
Gilberto Gomes Figueiredo
Secretário de Estado de Saúde

Protocolo 1534504

O(A) Secretário de Estado de Saúde no uso de suas atribuições que lhes são conferidas por lei,

Resolve: AUTORIZAR - SES
Objeto: CONTRATAÇÃO TEMPORARIA

CONTRATO/SES/00349/2024 DE: 17/01/2024
Processo Nº: SES-PRO-2023/76120
Contratado: (318291/2) FRANCIELE FREDDO DURKS
CPF: ***.054.009-**
Cargo/Função: (12036) NIVEL SUPERIOR ASSISTENCIAL
Perfil Profissional: FISIOTERAPEUTA
Carga Horária: 30 horas semanais
Un. Adm: (195685) HOSP REGIONAL RONDONOPOLIS IRMA ELZA GIOVANELLA
A Partir de: 01/01/2024 Até31/12/2024

PUBLICADA, REGISTRADA, CUMpra-SE.
Cuiabá-MT, 17 de Janeiro de 2024.
Gilberto Gomes Figueiredo
Secretário de Estado de Saúde

Protocolo 1534505

O(A) Secretário de Estado de Saúde no uso de suas atribuições que lhes são conferidas por lei,

Resolve: DISTRATAR - SES
Objeto: CONTRATAÇÃO TEMPORARIA

CONTRATO/SES/00350/2024 DE: 17/01/2024
Processo Nº: SES-CIN-2024/01600
Contratado: (319032/1) DANIELE DE SOUZA DURAN
CPF: ***.974.791-**
Cargo/Função: (12042) NIVEL SUPERIOR ADMINISTRATIVO
Perfil Profissional: CONTADOR
Carga Horária: 40 horas semanais
Un. Adm: (196835) COORD DE CONTRATOS
Em: 04/01/2024

CONTRATO/SES/00351/2024 DE: 17/01/2024
 Processo Nº: SES-CIN-2024/00765
 Contratado: (319087/1) DONATO TACK RAMOS
 CPF: ***.282.417-**
 Cargo/Função: (12044) NIVEL MEDIO ADMINISTRATIVO
 Perfil Profissional: ASS.ADMINISTRATIVO
 Carga Horária: 40 horas semanais
 Un. Adm: (151840) DIR DO ESCRITORIO REG DE SAUDE DE JUARA
 Em: 02/01/2024

PUBLICADA, REGISTRADA, CUMPRÁ-SE.
 Cuiabá-MT, 17 de Janeiro de 2024.
 Gilberto Gomes Figueiredo
 Secretário de Estado de Saúde

Protocolo 1534506

O(A) Secretário de Estado de Saúde no uso de suas atribuições que lhes são conferidas por lei,
 Resolve: AUTORIZAR - SES
 Objeto: CONTRATAÇÃO TEMPORARIA

CONTRATO/SES/00352/2024 DE: 17/01/2024
 Processo Nº: SES-PRO-2023/81748
 Contratado: (319087/2) DONATO TACK RAMOS
 CPF: ***.282.417-**
 Cargo/Função: (12044) NIVEL MEDIO ADMINISTRATIVO
 Perfil Profissional: ASS.ADMINISTRATIVO
 Carga Horária: 40 horas semanais
 Un. Adm: (209562) ESCRIT REG DE SAUDE DE JUARA
 A Partir de: 04/01/2024 Até03/01/2025

PUBLICADA, REGISTRADA, CUMPRÁ-SE.
 Cuiabá-MT, 17 de Janeiro de 2024.
 Gilberto Gomes Figueiredo
 Secretário de Estado de Saúde

Protocolo 1534507

O(A) Secretário de Estado de Saúde no uso de suas atribuições que lhes são conferidas por lei,
 Resolve: DISTRATAR - SES
 Objeto: CONTRATAÇÃO TEMPORARIA

CONTRATO/SES/00353/2024 DE: 17/01/2024
 Processo Nº: SES-PRO-2024/00009
 Contratado: (319095/1) LETYCYA DE SENA SILVA
 CPF: ***.485.612-**
 Cargo/Função: (12036) NIVEL SUPERIOR ASSISTENCIAL
 Perfil Profissional: PSICÓLOGO
 Carga Horária: 40 horas semanais
 Un. Adm: (136719) DIR DO MATO GROSSO HEMOCENTRO
 Em: 05/01/2024

PUBLICADA, REGISTRADA, CUMPRÁ-SE.
 Cuiabá-MT, 17 de Janeiro de 2024.
 Gilberto Gomes Figueiredo
 Secretário de Estado de Saúde

Protocolo 1534508

O(A) Secretário de Estado de Saúde no uso de suas atribuições que lhes são conferidas por lei,
 Resolve: AUTORIZAR - SES
 Objeto: CONTRATAÇÃO TEMPORARIA

CONTRATO/SES/00354/2024 DE: 17/01/2024
 Processo Nº: SES-PRO-2023/81690
 Contratado: (319095/2) LETYCYA DE SENA SILVA
 CPF: ***.485.612-**
 Cargo/Função: (12036) NIVEL SUPERIOR ASSISTENCIAL
 Perfil Profissional: PSICÓLOGO
 Carga Horária: 40 horas semanais
 Un. Adm: (195758) HOSP ESTADUAL LOUSITE FERREIRA DA SILVA
 A Partir de: 08/01/2024 Até07/01/2025

PUBLICADA, REGISTRADA, CUMPRÁ-SE.
 Cuiabá-MT, 17 de Janeiro de 2024.
 Gilberto Gomes Figueiredo
 Secretário de Estado de Saúde

Protocolo 1534509

O(A) Secretário de Estado de Saúde no uso de suas atribuições que lhes são conferidas por lei,

Resolve: DISTRATAR - SES
 Objeto: CONTRATAÇÃO TEMPORARIA

CONTRATO/SES/00355/2024 DE: 17/01/2024
 Processo Nº: SES-PRO-2023/75280
 Contratado: (319174/1) ALESSANDRO DE OLIVEIRA ARANTES
 CPF: ***.365.836-**
 Cargo/Função: (12036) NIVEL SUPERIOR ASSISTENCIAL
 Perfil Profissional: MÉDICO
 Carga Horária: 20 horas semanais
 Un. Adm: (151688) DIR DO ESCRITORIO REGIONAL DE SAUDE DE SINOP
 Em: 31/05/2024

PUBLICADA, REGISTRADA, CUMPRÁ-SE.
 Cuiabá-MT, 17 de Janeiro de 2024.
 Gilberto Gomes Figueiredo
 Secretário de Estado de Saúde

Protocolo 1534510

O(A) Secretário de Estado de Saúde no uso de suas atribuições que lhes são conferidas por lei,

Resolve: AUTORIZAR - SES
 Objeto: CONTRATAÇÃO TEMPORARIA

CONTRATO/SES/00356/2024 DE: 17/01/2024
 Processo Nº: SES-PRO-2023/75280
 Contratado: (319174/2) ALESSANDRO DE OLIVEIRA ARANTES
 CPF: ***.365.836-**
 Cargo/Função: (12036) NIVEL SUPERIOR ASSISTENCIAL
 Perfil Profissional: MÉDICO
 Carga Horária: 20 horas semanais
 Un. Adm: (209635) ESCRIT REGIONAL DE SAUDE DE SINOP
 A Partir de: 01/01/2024 Até31/12/2024

PUBLICADA, REGISTRADA, CUMPRÁ-SE.
 Cuiabá-MT, 17 de Janeiro de 2024.
 Gilberto Gomes Figueiredo
 Secretário de Estado de Saúde

Protocolo 1534511

O(A) Secretário de Estado de Saúde no uso de suas atribuições que lhes são conferidas por lei,

Resolve: DISTRATAR - SES
 Objeto: CONTRATAÇÃO TEMPORARIA

CONTRATO/SES/00357/2024 DE: 17/01/2024
 Processo Nº: SES-PRO-2024/01856
 Contratado: (319175/1) NAYARA CRISTINA METELLO ALVES
 CPF: ***.081.201-**
 Cargo/Função: (12036) NIVEL SUPERIOR ASSISTENCIAL
 Perfil Profissional: FARMACÊUTICO
 Carga Horária: 40 horas semanais
 Un. Adm: (195685) HOSP REGIONAL RONDONOPOLIS IRMA ELZA GIOVANELLA
 Em: 10/01/2024

PUBLICADA, REGISTRADA, CUMPRÁ-SE.
 Cuiabá-MT, 17 de Janeiro de 2024.
 Gilberto Gomes Figueiredo
 Secretário de Estado de Saúde

Protocolo 1534512

O(A) Secretário de Estado de Saúde no uso de suas atribuições que lhes são conferidas por lei,

Resolve: AUTORIZAR - SES
 Objeto: CONTRATAÇÃO TEMPORARIA

CONTRATO/SES/00358/2024 DE: 17/01/2024
 Processo Nº: SES-PRO-2023/83603
 Contratado: (319175/2) NAYARA CRISTINA METELLO ALVES
 CPF: ***.081.201-**
 Cargo/Função: (12036) NIVEL SUPERIOR ASSISTENCIAL
 Perfil Profissional: FARMACÊUTICO
 Carga Horária: 40 horas semanais
 Un. Adm: (209619) ESCRIT REG DE SAUDE DE RONDONOPOLIS
 A Partir de: 11/01/2024 Até10/01/2025

CONTRATO/SES/00359/2024 DE: 17/01/2024
Processo Nº: SES-PRO-2023/83315
Contratado: (319177/2) ANDRELUCIA LIMA DE OLIVEIRA
CPF: ***.004.952-**
Cargo/Função: (12036) NIVEL SUPERIOR ASSISTENCIAL
Perfil Profissional: MÉDICO
Carga Horária: 20 horas semanais
Un. Adm: (195731) HOSP REGIONAL DE ALTA FLORESTA
ALBERT SABIN
A Partir de: 21/12/2023 Até20/12/2024

CONTRATO/SES/00360/2024 DE: 17/01/2024
Processo Nº: SES-PRO-2023/80667
Contratado: (319528/2) MIRIAM FREITAS GUIMARAES
CPF: ***.893.781-**
Cargo/Função: (12042) NIVEL SUPERIOR ADMINISTRATIVO
Perfil Profissional: ANALISTA ADMIN
Carga Horária: 40 horas semanais
Un. Adm: (196940) COORD DE FARMACIA DE DEMANDA
EXTRAORDINARIA
A Partir de: 01/01/2024 Até31/12/2024

PUBLICADA, REGISTRADA, CUMpra-SE.
Cuiabá-MT, 17 de Janeiro de 2024.
Gilberto Gomes Figueiredo
Secretário de Estado de Saúde

Protocolo 1534513

O(A) Secretário de Estado de Saúde no uso de suas atribuições que lhes são conferidas por lei,

Resolve: **DISTRATAR - SES**
Objeto: **CONTRATAÇÃO TEMPORARIA**

CONTRATO/SES/00361/2024 DE: 17/01/2024
Processo Nº: SES-PRO-2023/79951
Contratado: (319554/1) KELLI MORO SIMOES PIRES
CPF: ***.369.016-**
Cargo/Função: (12044) NIVEL MEDIO ADMINISTRATIVO
Perfil Profissional: ASS.ADMINISTRATIVO
Carga Horária: 40 horas semanais
Un. Adm: (195693) HOSP REGIONAL DE SORRISO
Em: 01/01/2024

PUBLICADA, REGISTRADA, CUMpra-SE.
Cuiabá-MT, 17 de Janeiro de 2024.
Gilberto Gomes Figueiredo
Secretário de Estado de Saúde

Protocolo 1534514

O(A) Secretário de Estado de Saúde no uso de suas atribuições que lhes são conferidas por lei,

Resolve: **AUTORIZAR - SES**
Objeto: **CONTRATAÇÃO TEMPORARIA**

CONTRATO/SES/00362/2024 DE: 17/01/2024
Processo Nº: SES-PRO-2023/79951
Contratado: (319554/2) KELLI MORO SIMOES PIRES
CPF: ***.369.016-**
Cargo/Função: (12044) NIVEL MEDIO ADMINISTRATIVO
Perfil Profissional: ASS.ADMINISTRATIVO
Carga Horária: 40 horas semanais
Un. Adm: (195693) HOSP REGIONAL DE SORRISO
A Partir de: 01/01/2024 Até31/12/2024

CONTRATO/SES/00363/2024 DE: 17/01/2024
Processo Nº: SES-PRO-2023/77592
Contratado: (319585/2) MARLENE CONCEICAO SILVA MEIRA
CPF: ***.471.281-**
Cargo/Função: (12036) NIVEL SUPERIOR ASSISTENCIAL
Perfil Profissional: ENFERMEIRO
Carga Horária: 40 horas semanais
Un. Adm: (195707) HOSP REGIONAL DR ANTONIO CARLOS
SOUTO FONTES
A Partir de: 01/01/2024 Até31/12/2024

PUBLICADA, REGISTRADA, CUMpra-SE.
Cuiabá-MT, 17 de Janeiro de 2024.
Gilberto Gomes Figueiredo
Secretário de Estado de Saúde

Protocolo 1534515

O(A) Secretário de Estado de Saúde no uso de suas atribuições que lhes são conferidas por lei,

Resolve: **DISTRATAR - SES**
Objeto: **CONTRATAÇÃO TEMPORARIA**

CONTRATO/SES/00364/2024 DE: 17/01/2024
Processo Nº: SES-PRO-2024/00710
Contratado: (319607/1) LUCIANO MAFIOLETI
CPF: ***.013.621-**
Cargo/Função: (12036) NIVEL SUPERIOR ASSISTENCIAL
Perfil Profissional: FARMACÊUTICO
Carga Horária: 40 horas semanais
Un. Adm: (197238) SUPERINT DO CIAPS
Em: 05/07/2024

PUBLICADA, REGISTRADA, CUMpra-SE.
Cuiabá-MT, 17 de Janeiro de 2024.
Gilberto Gomes Figueiredo
Secretário de Estado de Saúde

Protocolo 1534516

O(A) Secretário de Estado de Saúde no uso de suas atribuições que lhes são conferidas por lei,

Resolve: **AUTORIZAR - SES**
Objeto: **CONTRATAÇÃO TEMPORARIA**

CONTRATO/SES/00365/2024 DE: 17/01/2024
Processo Nº: SES-PRO-2024/00733
Contratado: (319607/2) LUCIANO MAFIOLETI
CPF: ***.013.621-**
Cargo/Função: (12036) NIVEL SUPERIOR ASSISTENCIAL
Perfil Profissional: FARMACÊUTICO
Carga Horária: 40 horas semanais
Un. Adm: (197238) SUPERINT DO CIAPS
A Partir de: 10/01/2024 Até09/01/2025

PUBLICADA, REGISTRADA, CUMpra-SE.
Cuiabá-MT, 17 de Janeiro de 2024.
Gilberto Gomes Figueiredo
Secretário de Estado de Saúde

Protocolo 1534517

O(A) Secretário de Estado de Saúde no uso de suas atribuições que lhes são conferidas por lei,

Resolve: **DISTRATAR - SES**
Objeto: **CONTRATAÇÃO TEMPORARIA**

CONTRATO/SES/00366/2024 DE: 17/01/2024
Processo Nº: SES-PRO-2023/83156
Contratado: (319609/1) ELIZANGELA GONCALVES BRANCO
CPF: ***.535.001-**
Cargo/Função: (12044) NIVEL MEDIO ADMINISTRATIVO
Perfil Profissional: ASS.ADMINISTRATIVO
Carga Horária: 40 horas semanais
Un. Adm: (198544) SUPERINT DE ENFERMAGEM
Em: 03/01/2024

PUBLICADA, REGISTRADA, CUMpra-SE.
Cuiabá-MT, 17 de Janeiro de 2024.
Gilberto Gomes Figueiredo
Secretário de Estado de Saúde

Protocolo 1534518

O(A) Secretário de Estado de Saúde no uso de suas atribuições que lhes são conferidas por lei,

Resolve: **AUTORIZAR - SES**
Objeto: **CONTRATAÇÃO TEMPORARIA**

CONTRATO/SES/00367/2024 DE: 17/01/2024
Processo Nº: SES-PRO-2023/78899
Contratado: (319609/2) ELIZANGELA GONCALVES BRANCO
CPF: ***.535.001-**
Cargo/Função: (12044) NIVEL MEDIO ADMINISTRATIVO
Perfil Profissional: ASS.ADMINISTRATIVO
Carga Horária: 40 horas semanais
Un. Adm: (198544) SUPERINT DE ENFERMAGEM
A Partir de: 05/01/2024 Até04/01/2025

PUBLICADA, REGISTRADA, CUMpra-SE.
Cuiabá-MT, 17 de Janeiro de 2024.
Gilberto Gomes Figueiredo
Secretário de Estado de Saúde

Protocolo 1534520

O(A) Secretário de Estado de Saúde no uso de suas atribuições que lhes são conferidas por lei,

Resolve: DISTRATAR - SES
Objeto: CONTRATAÇÃO TEMPORARIA

CONTRATO/SES/00368/2024 DE: 17/01/2024
Processo Nº: SES-PRO-2024/01778
Contratado: (319699/1) VITORIA REGINA ALMEIDA LOBO

FALCAO
CPF: ***.034.510-**
Cargo/Função: (12036) NIVEL SUPERIOR ASSISTENCIAL
Perfil Profissional: ENFERMEIRO
Carga Horária: 40 horas semanais
Un. Adm: (196991) COORD DE APOIO TECNICO AS CENTRAIS DE REGULACAO
Em: 23/05/2024

PUBLICADA, REGISTRADA, CUMpra-SE.
Cuiabá-MT, 17 de Janeiro de 2024.
Gilberto Gomes Figueiredo
Secretário de Estado de Saúde

Protocolo 1534521

O(A) Secretário de Estado de Saúde no uso de suas atribuições que lhes são conferidas por lei,

Resolve: AUTORIZAR - SES
Objeto: CONTRATAÇÃO TEMPORARIA

CONTRATO/SES/00369/2024 DE: 17/01/2024
Processo Nº: SES-PRO-2024/02048
Contratado: (319727/2) MEIRE ERI GARCIA DE BARROS

CPF: ***.670.651-**
Cargo/Função: (12044) NIVEL MEDIO ADMINISTRATIVO
Perfil Profissional: ASS.ADMINISTRATIVO
Carga Horária: 40 horas semanais
Un. Adm: (196991) COORD DE APOIO TECNICO AS CENTRAIS DE REGULACAO
A Partir de: 11/01/2024 Até10/01/2025

CONTRATO/SES/00370/2024 DE: 17/01/2024
Processo Nº: SES-PRO-2023/76101
Contratado: (320265/2) JULIANA ROCHA DE SOUZA
CPF: ***.384.135-**
Cargo/Função: (12038) NIVEL TECNICO ASSISTENCIAL
Perfil Profissional: TÊC. ENFERMAGEM
Carga Horária: 40 horas semanais
Un. Adm: (195685) HOSP REGIONAL RONDONOPOLIS IRMA ELZA GIOVANELLA
A Partir de: 01/01/2024 Até31/12/2024

PUBLICADA, REGISTRADA, CUMpra-SE.
Cuiabá-MT, 17 de Janeiro de 2024.
Gilberto Gomes Figueiredo
Secretário de Estado de Saúde

Protocolo 1534522

O(A) Secretário de Estado de Saúde no uso de suas atribuições que lhes são conferidas por lei,

Resolve: DISTRATAR - SES
Objeto: CONTRATAÇÃO TEMPORARIA

CONTRATO/SES/00371/2024 DE: 17/01/2024
Processo Nº: SES-PRO-2023/78899
Contratado: (320344/1) LEIDIANE RODRIGUES GARRIDO

SOARES
CPF: ***.684.710-**
Cargo/Função: (12044) NIVEL MEDIO ADMINISTRATIVO
Perfil Profissional: ASS.ADMINISTRATIVO
Carga Horária: 40 horas semanais
Un. Adm: (198536) SUPERINT ADMINISTRATIVA E FINANCEIRA
Em: 03/01/2024

PUBLICADA, REGISTRADA, CUMpra-SE.
Cuiabá-MT, 17 de Janeiro de 2024.
Gilberto Gomes Figueiredo
Secretário de Estado de Saúde

Protocolo 1534523

O(A) Secretário de Estado de Saúde no uso de suas atribuições que lhes são conferidas por lei,

Resolve: AUTORIZAR - SES
Objeto: CONTRATAÇÃO TEMPORARIA

CONTRATO/SES/00372/2024 DE: 17/01/2024
Processo Nº: SES-PRO-2023/78899
Contratado: (320344/2) LEIDIANE RODRIGUES GARRIDO

SOARES
CPF: ***.684.710-**
Cargo/Função: (12044) NIVEL MEDIO ADMINISTRATIVO
Perfil Profissional: ASS.ADMINISTRATIVO
Carga Horária: 40 horas semanais
Un. Adm: (198544) SUPERINT DE ENFERMAGEM
A Partir de: 05/01/2024 Até04/01/2025

PUBLICADA, REGISTRADA, CUMpra-SE.
Cuiabá-MT, 17 de Janeiro de 2024.
Gilberto Gomes Figueiredo
Secretário de Estado de Saúde

Protocolo 1534524

O(A) Secretário de Estado de Saúde no uso de suas atribuições que lhes são conferidas por lei,

Resolve: DISTRATAR - SES
Objeto: CONTRATAÇÃO TEMPORARIA

CONTRATO/SES/00373/2024 DE: 17/01/2024
Processo Nº: SES-PRO-2023/82880
Contratado: (320641/1) FRANCISCA DA COSTA MAGALHAES DO

ROSARIO
CPF: ***.167.611-**
Cargo/Função: (12038) NIVEL TECNICO ASSISTENCIAL
Perfil Profissional: TÊC. ENFERMAGEM
Carga Horária: 40 horas semanais
Un. Adm: (195758) HOSP ESTADUAL LOUSITE FERREIRA DA SILVA
Em: 13/12/2023

CONTRATO/SES/00374/2024 DE: 17/01/2024
Processo Nº: SES-PRO-2024/00321
Contratado: (320753/2) PAMELA PRISCILA FELIZARDO DE JESUS

CPF: ***.788.816-**
Cargo/Função: (12036) NIVEL SUPERIOR ASSISTENCIAL
Perfil Profissional: FISIOTERAPEUTA
Carga Horária: 30 horas semanais
Un. Adm: (197220) COORD DE GESTAO AMBULATORIAL CRIDAC CER III
Em: 01/01/2024

PUBLICADA, REGISTRADA, CUMpra-SE.
Cuiabá-MT, 17 de Janeiro de 2024.
Gilberto Gomes Figueiredo
Secretário de Estado de Saúde

Protocolo 1534525

O(A) Secretário de Estado de Saúde no uso de suas atribuições que lhes são conferidas por lei,

Resolve: AUTORIZAR - SES
Objeto: CONTRATAÇÃO TEMPORARIA

CONTRATO/SES/00375/2024 DE: 17/01/2024
Processo Nº: SES-CIN-2023/172823
Contratado: (320807/1) MICHERLA APARECIDA DE LIMA

PEREIRA
CPF: ***.224.191-**
Cargo/Função: (12036) NIVEL SUPERIOR ASSISTENCIAL
Perfil Profissional: ENFERMEIRO
Carga Horária: 40 horas semanais
Un. Adm: (197076) COORD ARTIC REG URG EMERG DE LEITOS HOSPITALARES
A Partir de: 28/12/2023 Até27/12/2024

PUBLICADA, REGISTRADA, CUMpra-SE.
Cuiabá-MT, 17 de Janeiro de 2024.
Gilberto Gomes Figueiredo
Secretário de Estado de Saúde

Protocolo 1534526

O(A) Secretário de Estado de Saúde no uso de suas atribuições que lhes são conferidas por lei,

Resolve: DISTRATAR - SES
Objeto: CONTRATAÇÃO TEMPORARIA

CONTRATO/SES/00376/2024 DE: 17/01/2024
Processo Nº: SES-PRO-2024/00806
Contratado: (320808/2) RENAN BARBOSA PEROZO
CPF: ***.754.119-**
Cargo/Função: (12042) NIVEL SUPERIOR ADMINISTRATIVO
Perfil Profissional: ANALISTA ADMIN
Carga Horária: 40 horas semanais
Un. Adm: (195758) HOSP ESTADUAL LOUSITE FERREIRA DA SILVA
Em: 03/01/2024

CONTRATO/SES/00377/2024 DE: 17/01/2024
Processo Nº: SES-PRO-2024/00066
Contratado: (320828/1) BRENDA LORRANY DE OLIVEIRA
CPF: ***.645.010-**
Cargo/Função: (12036) NIVEL SUPERIOR ASSISTENCIAL
Perfil Profissional: ENFERMEIRO
Carga Horária: 40 horas semanais
Un. Adm: (195758) HOSP ESTADUAL LOUSITE FERREIRA DA SILVA
Em: 11/01/2024

PUBLICADA, REGISTRADA, CUMPRÁ-SE.
Cuiabá-MT, 17 de Janeiro de 2024.
Gilberto Gomes Figueiredo
Secretário de Estado de Saúde

Protocolo 1534527

O(A) Secretário de Estado de Saúde no uso de suas atribuições que lhes são conferidas por lei,

Resolve: AUTORIZAR - SES
Objeto: CONTRATAÇÃO TEMPORARIA

CONTRATO/SES/00378/2024 DE: 17/01/2024
Processo Nº: SES-PRO-2023/81843
Contratado: (320828/2) BRENDA LORRANY DE OLIVEIRA
CPF: ***.645.010-**
Cargo/Função: (12036) NIVEL SUPERIOR ASSISTENCIAL
Perfil Profissional: ENFERMEIRO
Carga Horária: 40 horas semanais
Un. Adm: (195758) HOSP ESTADUAL LOUSITE FERREIRA DA SILVA
A Partir de: 12/01/2024 Até11/01/2025

CONTRATO/SES/00379/2024 DE: 17/01/2024
Processo Nº: SES-PRO-2023/81401
Contratado: (320830/2) EVA SANTANA SOUZA
CPF: ***.822.216-**
Cargo/Função: (12044) NIVEL MEDIO ADMINISTRATIVO
Perfil Profissional: ASS.ADMINISTRATIVO
Carga Horária: 40 horas semanais
Un. Adm: (197211) COORD ADMINISTRATIVA DO CRIDAC CER III
A Partir de: 02/01/2024 Até01/01/2025

PUBLICADA, REGISTRADA, CUMPRÁ-SE.
Cuiabá-MT, 17 de Janeiro de 2024.
Gilberto Gomes Figueiredo
Secretário de Estado de Saúde

Protocolo 1534528

O(A) Secretário de Estado de Saúde no uso de suas atribuições que lhes são conferidas por lei,

Resolve: RETIFICAR - SES
Objeto: CONTRATAÇÃO TEMPORARIA

CONTRATO/SES/00380/2024 DE: 17/01/2024
Processo Nº: SES-PRO-2023/79934
Contratado: (320921/1) ADENIL CAMPOS FERREIRA DE OLIVEIRA
CPF: ***.472.751-**
Cargo/Função: (12036) NIVEL SUPERIOR ASSISTENCIAL
Perfil Profissional: FARMACÉUTICO
Carga Horária: 40 horas semanais
Un. Adm: (183490) SUPERINT DE ASSISTENCIA FARMACEUTICA
A Partir de: 17/08/2022 Até31/12/2023

PUBLICADA, REGISTRADA, CUMPRÁ-SE.
Cuiabá-MT, 17 de Janeiro de 2024.
Gilberto Gomes Figueiredo
Secretário de Estado de Saúde

Protocolo 1534529

O(A) Secretário de Estado de Saúde no uso de suas atribuições que lhes são conferidas por lei,

Resolve: AUTORIZAR - SES
Objeto: CONTRATAÇÃO TEMPORARIA

CONTRATO/SES/00381/2024 DE: 17/01/2024
Processo Nº: SES-PRO-2023/80638
Contratado: (320921/2) ADENIL CAMPOS FERREIRA DE OLIVEIRA
CPF: ***.472.751-**
Cargo/Função: (12036) NIVEL SUPERIOR ASSISTENCIAL
Perfil Profissional: FARMACÉUTICO
Carga Horária: 40 horas semanais
Un. Adm: (196924) COORD FARMACIA ATEND COMPONENTE ESPECIALIZADO
A Partir de: 01/01/2024 Até31/12/2024

PUBLICADA, REGISTRADA, CUMPRÁ-SE.
Cuiabá-MT, 17 de Janeiro de 2024.
Gilberto Gomes Figueiredo
Secretário de Estado de Saúde

Protocolo 1534530

O(A) Secretário de Estado de Saúde no uso de suas atribuições que lhes são conferidas por lei,

Resolve: DISTRATAR - SES
Objeto: CONTRATAÇÃO TEMPORARIA

CONTRATO/SES/00382/2024 DE: 17/01/2024
Processo Nº: SES-PRO-2024/02232
Contratado: (321940/1) KARINE NAYARA OLIVEIRA CRIVELLI
CPF: ***.187.520-**
Cargo/Função: (12036) NIVEL SUPERIOR ASSISTENCIAL
Perfil Profissional: ENFERMEIRO
Carga Horária: 40 horas semanais
Un. Adm: (195693) HOSP REGIONAL DE SORRISO
Em: 11/01/2024

PUBLICADA, REGISTRADA, CUMPRÁ-SE.
Cuiabá-MT, 17 de Janeiro de 2024.
Gilberto Gomes Figueiredo
Secretário de Estado de Saúde

Protocolo 1534531

O(A) Secretário de Estado de Saúde no uso de suas atribuições que lhes são conferidas por lei,

Resolve: AUTORIZAR - SES
Objeto: CONTRATAÇÃO TEMPORARIA

CONTRATO/SES/00383/2024 DE: 17/01/2024
Processo Nº: SES-PRO-2023/81722
Contratado: (322060/2) EMANUELLE APARECIDA SILVA OLIVEIRA
CPF: ***.452.811-**
Cargo/Função: (12044) NIVEL MEDIO ADMINISTRATIVO
Perfil Profissional: SECRETARIA
Carga Horária: 40 horas semanais
Un. Adm: (224316) COORD DE CLINICA MEDICA E PEDIATRICA
A Partir de: 02/01/2024 Até01/01/2025

PUBLICADA, REGISTRADA, CUMPRÁ-SE.
Cuiabá-MT, 17 de Janeiro de 2024.
Gilberto Gomes Figueiredo
Secretário de Estado de Saúde

Protocolo 1534532

O(A) Secretário de Estado de Saúde no uso de suas atribuições que lhes são conferidas por lei,

Resolve: RETIFICAR - SES
Objeto: CONTRATAÇÃO TEMPORARIA

CONTRATO/SES/00384/2024 DE: 17/01/2024
Processo Nº: SES-PRO-2023/61704
Contratado: (322090/2) JULIANA LELIS DE ALMEIDA
CPF: ***.390.001-**
Cargo/Função: (12036) NIVEL SUPERIOR ASSISTENCIAL
Perfil Profissional: FARMACÊUTICO
Carga Horária: 40 horas semanais
Un. Adm: (196924) COORD FARMACIA ATEND COMPONENTE ESPECIALIZADO
A Partir de: 01/11/2023 Até31/10/2024

PUBLICADA, REGISTRADA, CUMpra-SE.
Cuiabá-MT, 17 de Janeiro de 2024.
Gilberto Gomes Figueiredo
Secretário de Estado de Saúde

Protocolo 1534533

O(A) Secretário de Estado de Saúde no uso de suas atribuições que lhes são conferidas por lei,

Resolve: PRORROGAR - SES
Objeto: CONTRATAÇÃO TEMPORARIA

CONTRATO/SES/00385/2024 DE: 17/01/2024
Processo Nº: SES-PRO-2023/77392
Contratado: (322388/1) ERIKA CRISTIANE DA SILVA SANTOS
CPF: ***.312.618-**
Cargo/Função: (12040) NIVEL AUXILIAR ASSISTENCIAL
Perfil Profissional: AUX FARMACIA
Carga Horária: 40 horas semanais
Un. Adm: (195685) HOSP REGIONAL RONDONOPOLIS IRMA ELZA GIOVANELLA
Até: 04/01/2025

CONTRATO/SES/00386/2024 DE: 17/01/2024
Processo Nº: SES-PRO-2023/76934
Contratado: (322408/1) MELLY MIRIAN DA SILVA CAMPOS
CPF: ***.434.164-**
Cargo/Função: (12038) NIVEL TECNICO ASSISTENCIAL
Perfil Profissional: TÊC. ENFERMAGEM
Carga Horária: 40 horas semanais
Un. Adm: (197246) COORD DE APOIO TECNICO DO CIAPS
Até: 02/01/2025

CONTRATO/SES/00387/2024 DE: 17/01/2024
Processo Nº: SES-PRO-2023/76934
Contratado: (322411/1) JULIANA NASCIMENTO CASTRO
CPF: ***.826.199-**
Cargo/Função: (12038) NIVEL TECNICO ASSISTENCIAL
Perfil Profissional: TÊC. ENFERMAGEM
Carga Horária: 40 horas semanais
Un. Adm: (197246) COORD DE APOIO TECNICO DO CIAPS
Até: 02/01/2025

CONTRATO/SES/00388/2024 DE: 17/01/2024
Processo Nº: SES-PRO-2023/76934
Contratado: (322412/1) PETRONIA CRISTIANE GOMES DE OLIVEIRA
CPF: ***.703.661-**
Cargo/Função: (12038) NIVEL TECNICO ASSISTENCIAL
Perfil Profissional: TÊC. ENFERMAGEM
Carga Horária: 40 horas semanais
Un. Adm: (197289) COORD DO LAR DOCE LAR
Até: 01/01/2025

CONTRATO/SES/00389/2024 DE: 17/01/2024
Processo Nº: SES-PRO-2023/76934
Contratado: (322419/1) ROSENIL GONCALINA DA SILVA
CPF: ***.853.175-**
Cargo/Função: (12038) NIVEL TECNICO ASSISTENCIAL
Perfil Profissional: TÊC. ENFERMAGEM
Carga Horária: 40 horas semanais
Un. Adm: (197289) COORD DO LAR DOCE LAR
Até: 01/01/2025

CONTRATO/SES/00390/2024 DE: 17/01/2024
Processo Nº: SES-CIN-2024/01375
Contratado: (322460/1) MICHAEL WILLIAM CANAVARROS MONTEIRO
CPF: ***.107.713-**
Cargo/Função: (12054) CONDUTOR DE AMBULANCIA
Perfil Profissional:
Carga Horária: 40 horas semanais
Un. Adm: (197041) COORD DO SERVICO DE ATEND MOVEL DE URGENCIA SAMU
Até: 10/01/2025

PUBLICADA, REGISTRADA, CUMpra-SE.
Cuiabá-MT, 17 de Janeiro de 2024.
Gilberto Gomes Figueiredo
Secretário de Estado de Saúde

Protocolo 1534534

O(A) Secretário de Estado de Saúde no uso de suas atribuições que lhes são conferidas por lei,

Resolve: AUTORIZAR - SES
Objeto: CONTRATAÇÃO TEMPORARIA

CONTRATO/SES/00391/2024 DE: 17/01/2024
Processo Nº: SES-CIN-2024/03116
Contratado: (322479/2) LUDIMILA VILLAS BOAS DE OLIVEIRA
CPF: ***.460.353-**
Cargo/Função: (12042) NIVEL SUPERIOR ADMINISTRATIVO
Perfil Profissional: ANALISTA ADMIN
Carga Horária: 40 horas semanais
Un. Adm: (118710) UNID ESPECIAL DE CONTR MOVIMENTACAO DE PESSOAL
A Partir de: 12/01/2024 Até11/01/2025

CONTRATO/SES/00392/2024 DE: 17/01/2024
Processo Nº: SES-CIN-2024/01112
Contratado: (322538/2) CARLOS CAVALIERI ROCHA JUNIOR
CPF: ***.206.414-**
Cargo/Função: (12034) ASSESSOR TEC DE DIRECAO II
Perfil Profissional:
Carga Horária: 40 horas semanais
Un. Adm: (197076) COORD ARTIC REG URG EMERG DE LEITOS HOSPITALARES
A Partir de: 08/01/2024 Até07/01/2025

PUBLICADA, REGISTRADA, CUMpra-SE.
Cuiabá-MT, 17 de Janeiro de 2024.
Gilberto Gomes Figueiredo
Secretário de Estado de Saúde

Protocolo 1534535

O(A) Secretário de Estado de Saúde no uso de suas atribuições que lhes são conferidas por lei,

Resolve: DISTRATAR - SES
Objeto: CONTRATAÇÃO TEMPORARIA

CONTRATO/SES/00393/2024 DE: 17/01/2024
Processo Nº: SES-CIN-2023/169523
Contratado: (322572/1) CLEBIA GIZELLY DA SILVA DUTRA ALVES
CPF: ***.524.021-**
Cargo/Função: (12042) NIVEL SUPERIOR ADMINISTRATIVO
Perfil Profissional: ANALISTA ADMIN
Carga Horária: 40 horas semanais
Un. Adm: (196649) SUPERINT DE FINANÇAS
Em: 17/12/2023

PUBLICADA, REGISTRADA, CUMpra-SE.
Cuiabá-MT, 17 de Janeiro de 2024.
Gilberto Gomes Figueiredo
Secretário de Estado de Saúde

Protocolo 1534536

O(A) Secretário de Estado de Saúde no uso de suas atribuições que lhes são conferidas por lei,

Resolve: AUTORIZAR - SES
Objeto: CONTRATAÇÃO TEMPORARIA

CONTRATO/SES/00394/2024 DE: 17/01/2024
Processo Nº: SES-CIN-2023/169523
Contratado: (322572/2) CLEBIA GIZELLY DA SILVA DUTRA

ALVES
CPF: ***.524.021-**
Cargo/Função: (12042) NIVEL SUPERIOR ADMINISTRATIVO
Perfil Profissional: ANALISTA ADMIN
Carga Horária: 40 horas semanais
Un. Adm: (196649) SUPERINT DE FINANÇAS
A Partir de: 18/12/2023 Até17/12/2024

PUBLICADA, REGISTRADA, CUMPRÁ-SE.
Cuiabá-MT, 17 de Janeiro de 2024.
Gilberto Gomes Figueiredo
Secretário de Estado de Saúde

Protocolo 1534537

O(A) Secretário de Estado de Saúde no uso de suas atribuições que lhes são conferidas por lei,

Resolve: PRORROGAR - SES
Objeto: CONTRATAÇÃO TEMPORARIA

CONTRATO/SES/00395/2024 DE: 17/01/2024
Processo Nº: SES-PRO-2023/81368
Contratado: (322581/1) MARCIO BENEDITO DE MORAES
CPF: ***.088.021-**
Cargo/Função: (12036) NIVEL SUPERIOR ASSISTENCIAL
Perfil Profissional: ENFERMEIRO
Carga Horária: 40 horas semanais
Un. Adm: (224316) COORD DE CLINICA MEDICA E PEDIATRICA
Até: 31/01/2025

CONTRATO/SES/00396/2024 DE: 17/01/2024
Processo Nº: SES-PRO-2023/81368
Contratado: (322584/1) VARISTO BARBOSA DE SIQUEIRA
CPF: ***.957.301-**
Cargo/Função: (12046) NIVEL FUNDAMENTAL ADMINISTRATIVO
Perfil Profissional: MAQUEIRO
Carga Horária: 40 horas semanais
Un. Adm: (224286) SUP DE ENFERMAGEM
Até: 31/01/2025

CONTRATO/SES/00397/2024 DE: 17/01/2024
Processo Nº: SES-PRO-2023/81368
Contratado: (322586/1) ELIZINEIA MARTINS DE SOUZA
CPF: ***.593.501-**
Cargo/Função: (12038) NIVEL TECNICO ASSISTENCIAL
Perfil Profissional: TÉC. ENFERMAGEM
Carga Horária: 40 horas semanais
Un. Adm: (224316) COORD DE CLINICA MEDICA E PEDIATRICA
Até: 31/01/2025

PUBLICADA, REGISTRADA, CUMPRÁ-SE.
Cuiabá-MT, 17 de Janeiro de 2024.
Gilberto Gomes Figueiredo
Secretário de Estado de Saúde

Protocolo 1534538

O(A) Secretário de Estado de Saúde no uso de suas atribuições que lhes são conferidas por lei,

Resolve: RETIFICAR - SES
Objeto: CONTRATAÇÃO TEMPORARIA

CONTRATO/SES/00398/2024 DE: 17/01/2024
Processo Nº: SES-PRO-2023/61704
Contratado: (322644/2) KEULY CAMPOS MARINHO
CPF: ***.792.317-**
Cargo/Função: (12044) NIVEL MEDIO ADMINISTRATIVO
Perfil Profissional: ASS.ADMINISTRATIVO
Carga Horária: 40 horas semanais
Un. Adm: (196924) COORD FARMACIA ATEND COMPONENTE ESPECIALIZADO
A Partir de: 01/11/2023 Até31/10/2024

CONTRATO/SES/00399/2024 DE: 17/01/2024
Processo Nº: SES-PRO-2023/61704
Contratado: (322648/1) GABRIEL DO NASCIMENTO ACIOLY LINS
CPF: ***.171.714-**
Cargo/Função: (12044) NIVEL MEDIO ADMINISTRATIVO
Perfil Profissional: ASS.ADMINISTRATIVO
Carga Horária: 40 horas semanais
Un. Adm: (196924) COORD FARMACIA ATEND COMPONENTE ESPECIALIZADO
A Partir de: 31/01/2023 Até30/01/2024

PUBLICADA, REGISTRADA, CUMPRÁ-SE.
Cuiabá-MT, 17 de Janeiro de 2024.
Gilberto Gomes Figueiredo
Secretário de Estado de Saúde

Protocolo 1534539

O(A) Secretário de Estado de Saúde no uso de suas atribuições que lhes são conferidas por lei,

Resolve: PRORROGAR - SES
Objeto: CONTRATAÇÃO TEMPORARIA

CONTRATO/SES/00400/2024 DE: 17/01/2024
Processo Nº: SES-PRO-2023/77392
Contratado: (322670/1) EDIVAN PINTO DOS SANTOS
CPF: ***.295.812-**
Cargo/Função: (12044) NIVEL MEDIO ADMINISTRATIVO
Perfil Profissional: ASS.ADMINISTRATIVO
Carga Horária: 40 horas semanais
Un. Adm: (195685) HOSP REGIONAL RONDONOPOLIS IRMA ELZA GIOVANELLA
Até: 31/01/2025

PUBLICADA, REGISTRADA, CUMPRÁ-SE.
Cuiabá-MT, 17 de Janeiro de 2024.
Gilberto Gomes Figueiredo
Secretário de Estado de Saúde

Protocolo 1534540

O(A) Secretário de Estado de Saúde no uso de suas atribuições que lhes são conferidas por lei,

Resolve: AUTORIZAR - SES
Objeto: CONTRATAÇÃO TEMPORARIA

CONTRATO/SES/00401/2024 DE: 17/01/2024
Processo Nº: SES-PRO-2023/81634
Contratado: (322699/1) LUCIANO GABRIEL DE JESUS PORFIRIO
CPF: ***.351.819-**
Cargo/Função: (12044) NIVEL MEDIO ADMINISTRATIVO
Perfil Profissional: ASS.ADMINISTRATIVO
Carga Horária: 40 horas semanais
Un. Adm: (196860) COORD ACOMP EXEC ADMINISTR CONTABIL E FINANCEIRA
A Partir de: 18/12/2023 Até17/12/2024

PUBLICADA, REGISTRADA, CUMPRÁ-SE.
Cuiabá-MT, 17 de Janeiro de 2024.
Gilberto Gomes Figueiredo
Secretário de Estado de Saúde

Protocolo 1534541

O(A) Secretário de Estado de Saúde no uso de suas atribuições que lhes são conferidas por lei,

Resolve: RETIFICAR - SES
Objeto: CONTRATAÇÃO TEMPORARIA

CONTRATO/SES/00402/2024 DE: 17/01/2024
Processo Nº: SES-PRO-2023/61704
Contratado: (322755/1) KAILANY FAGUNDES DE FREITAS
CPF: ***.096.011-**
Cargo/Função: (12044) NIVEL MEDIO ADMINISTRATIVO
Perfil Profissional: ASS.ADMINISTRATIVO
Carga Horária: 40 horas semanais
Un. Adm: (196924) COORD FARMACIA ATEND COMPONENTE ESPECIALIZADO
A Partir de: 09/02/2023 Até08/02/2024

PUBLICADA, REGISTRADA, CUMPRÁ-SE.
Cuiabá-MT, 17 de Janeiro de 2024.
Gilberto Gomes Figueiredo
Secretário de Estado de Saúde

Protocolo 1534542

O(A) Secretário de Estado de Saúde no uso de suas atribuições que lhes são conferidas por lei,

Resolve: DISTRATAR - SES
Objeto: CONTRATAÇÃO TEMPORARIA

CONTRATO/SES/00403/2024 DE: 17/01/2024
Processo Nº: SES-PRO-2024/01446
Contratado: (323042/1) DANIELA CAMARGO FERREIRA MENDES
CPF: ***.611.75-**
Cargo/Função: (12038) NIVEL TECNICO ASSISTENCIAL
Perfil Profissional: TÊC. ENFERMAGEM
Carga Horária: 40 horas semanais
Un. Adm: (195758) HOSP ESTADUAL LOUSITE FERREIRA DA
SILVA
Em: 08/01/2024

PUBLICADA, REGISTRADA, CUMPRÁ-SE.
Cuiabá-MT, 17 de Janeiro de 2024.
Gilberto Gomes Figueiredo
Secretário de Estado de Saúde

Protocolo 1534543

O(A) Secretário de Estado de Saúde no uso de suas atribuições que lhes são conferidas por lei,

Resolve: AUTORIZAR - SES
Objeto: CONTRATAÇÃO TEMPORARIA

CONTRATO/SES/00404/2024 DE: 17/01/2024
Processo Nº: SES-PRO-2023/82097
Contratado: (323042/2) DANIELA CAMARGO FERREIRA MENDES
CPF: ***.611.75-**
Cargo/Função: (12038) NIVEL TECNICO ASSISTENCIAL
Perfil Profissional: TÊC. ENFERMAGEM
Carga Horária: 40 horas semanais
Un. Adm: (195758) HOSP ESTADUAL LOUSITE FERREIRA DA
SILVA
A Partir de: 09/01/2024 Até08/01/2025

CONTRATO/SES/00405/2024 DE: 17/01/2024
Processo Nº: SES-PRO-2023/82101
Contratado: (323048/2) GIOVANNI FERREIRA CAMARA
CPF: ***.777.473-**
Cargo/Função: (12038) NIVEL TECNICO ASSISTENCIAL
Perfil Profissional: TÊC. ENFERMAGEM
Carga Horária: 40 horas semanais
Un. Adm: (195758) HOSP ESTADUAL LOUSITE FERREIRA DA
SILVA
A Partir de: 05/01/2024 Até04/01/2025

PUBLICADA, REGISTRADA, CUMPRÁ-SE.
Cuiabá-MT, 17 de Janeiro de 2024.
Gilberto Gomes Figueiredo
Secretário de Estado de Saúde

Protocolo 1534544

O(A) Secretário de Estado de Saúde no uso de suas atribuições que lhes são conferidas por lei,

Resolve: DISTRATAR - SES
Objeto: CONTRATAÇÃO TEMPORARIA

CONTRATO/SES/00406/2024 DE: 17/01/2024
Processo Nº: SES-PRO-2024/00719
Contratado: (323053/1) ELIANA PEREIRA PESSOA DE LIMA
CPF: ***.587.692-**
Cargo/Função: (12038) NIVEL TECNICO ASSISTENCIAL
Perfil Profissional: TÊC. ENFERMAGEM
Carga Horária: 40 horas semanais
Un. Adm: (195758) HOSP ESTADUAL LOUSITE FERREIRA DA
SILVA
Em: 23/12/2023

CONTRATO/SES/00407/2024 DE: 17/01/2024
Processo Nº: SES-PRO-2024/00235
Contratado: (324297/1) ALANA THAINA SANTANA OLIVEIRA
CPF: ***.321.313-**
Cargo/Função: (12044) NIVEL MEDIO ADMINISTRATIVO
Perfil Profissional: ASS.ADMINISTRATIVO
Carga Horária: 40 horas semanais
Un. Adm: (195685) HOSP REGIONAL RONDONOPOLIS IRMA
ELZA GIOVANELLA
Em: 03/01/2024

CONTRATO/SES/00408/2024 DE: 17/01/2024
Processo Nº: SES-PRO-2024/00718
Contratado: (324523/1) ELIELZA CARDOSO DE MATOS
CPF: ***.736.362-**
Cargo/Função: (12036) NIVEL SUPERIOR ASSISTENCIAL
Perfil Profissional: ENFERMEIRO
Carga Horária: 40 horas semanais
Un. Adm: (151432) DIR DO ESCRITORIO REGIONAL SAUDE
BAIXADA CUIABANA
Em: 04/01/2024

PUBLICADA, REGISTRADA, CUMPRÁ-SE.
Cuiabá-MT, 17 de Janeiro de 2024.
Gilberto Gomes Figueiredo
Secretário de Estado de Saúde

Protocolo 1534545

O(A) Secretário de Estado de Saúde no uso de suas atribuições que lhes são conferidas por lei,

Resolve: AUTORIZAR - SES
Objeto: CONTRATAÇÃO TEMPORARIA

CONTRATO/SES/00409/2024 DE: 17/01/2024
Processo Nº: SES-PRO-2023/81930
Contratado: (324523/2) ELIELZA CARDOSO DE MATOS
CPF: ***.736.362-**
Cargo/Função: (12036) NIVEL SUPERIOR ASSISTENCIAL
Perfil Profissional: ENFERMEIRO
Carga Horária: 40 horas semanais
Un. Adm: (209597) ESCRIT REGIONAL DE SAUDE DE PONTES
E LACERDA
A Partir de: 08/01/2024 Até07/01/2025

PUBLICADA, REGISTRADA, CUMPRÁ-SE.

Cuiabá-MT, 17 de Janeiro de 2024.
Gilberto Gomes Figueiredo
Secretário de Estado de Saúde

Protocolo 1534546

O(A) Secretário de Estado de Saúde no uso de suas atribuições que lhes são conferidas por lei,

Resolve: DISTRATAR - SES
Objeto: CONTRATAÇÃO TEMPORARIA

CONTRATO/SES/00410/2024 DE: 17/01/2024
Processo Nº: SES-PRO-2024/00231
Contratado: (324604/1) CAREN SOUZA DO NASCIMENTO
CPF: ***.577.117-**
Cargo/Função: (12040) NIVEL AUXILIAR ASSISTENCIAL
Perfil Profissional: AUX FARMACIA
Carga Horária: 40 horas semanais
Un. Adm: (195685) HOSP REGIONAL RONDONOPOLIS IRMA
ELZA GIOVANELLA
Em: 01/01/2024

CONTRATO/SES/00411/2024 DE: 17/01/2024
Processo Nº: SES-PRO-2023/83159
Contratado: (325412/1) ISAURA JOANA DE CAMPOS
CPF: ***.385.312-**
Cargo/Função: (12046) NIVEL FUNDAMENTAL ADMINISTRATIVO
Perfil Profissional: TELEFONISTA
Carga Horária: 30 horas semanais
Un. Adm: (195758) HOSP ESTADUAL LOUSITE FERREIRA DA
SILVA
Em: 20/12/2023

CONTRATO/SES/00412/2024 DE: 17/01/2024
Processo Nº: SES-PRO-2024/00026
Contratado: (325759/1) TELMA DOS SANTOS ECKERT
CPF: ***.973.171-**
Cargo/Função: (12038) NIVEL TECNICO ASSISTENCIAL
Perfil Profissional: TÊC. ENFERMAGEM
Carga Horária: 40 horas semanais
Un. Adm: (224316) COORD DE CLINICA MEDICA E PEDIATRICA
Em: 27/12/2023

CONTRATO/SES/00413/2024 DE: 17/01/2024
Processo Nº: SES-PRO-2024/00204
Contratado: (325833/1) FABIANO FERREIRA DA SILVA
CPF: ***.778.612-**
Cargo/Função: (12046) NIVEL FUNDAMENTAL ADMINISTRATIVO
Perfil Profissional: MAQUEIRO
Carga Horária: 40 horas semanais
Un. Adm: (224316) COORD DE CLINICA MEDICA E PEDIATRICA
Em: 01/01/2024

CONTRATO/SES/00414/2024 DE: 17/01/2024
Processo Nº: SES-PRO-2024/01407
Contratado: (325898/1) CIDIA FERREIRA DE FRANCA
CPF: ***.933.211-**
Cargo/Função: (12036) NIVEL SUPERIOR ASSISTENCIAL
Perfil Profissional: ENFERMEIRO
Carga Horária: 40 horas semanais
Un. Adm: (195758) HOSP ESTADUAL LOUSITE FERREIRA DA SILVA
Em: 04/01/2024

PUBLICADA, REGISTRADA, CUMPRASE.
Cuiabá-MT, 17 de Janeiro de 2024.
Gilberto Gomes Figueiredo
Secretário de Estado de Saúde

Protocolo 1534547

O(A) Secretário de Estado de Saúde no uso de suas atribuições que lhes são conferidas por lei,

Resolve: AUTORIZAR - SES
Objeto: CONTRATAÇÃO TEMPORARIA

CONTRATO/SES/00415/2024 DE: 17/01/2024
Processo Nº: SES-PRO-2023/76793
Contratado: (325986/2) CRISTIANE GOMES DOS SANTOS
CPF: ***.211.74-**
Cargo/Função: (12038) NIVEL TECNICO ASSISTENCIAL
Perfil Profissional: TÊC. ENFERMAGEM
Carga Horária: 40 horas semanais
Un. Adm: (195685) HOSP REGIONAL RONDONOPOLIS IRMA ELZA GIOVANELLA
A Partir de: 01/01/2024 Até31/12/2024

CONTRATO/SES/00416/2024 DE: 17/01/2024
Processo Nº: SES-PRO-2023/81709
Contratado: (326127/2) GABRIEL CURVO SILVA
CPF: ***.191.711-**
Cargo/Função: (12044) NIVEL MEDIO ADMINISTRATIVO
Perfil Profissional: ASS.ADMINISTRATIVO
Carga Horária: 40 horas semanais
Un. Adm: (195758) HOSP ESTADUAL LOUSITE FERREIRA DA SILVA
A Partir de: 08/01/2024 Até07/01/2025

PUBLICADA, REGISTRADA, CUMPRASE.
Cuiabá-MT, 17 de Janeiro de 2024.
Gilberto Gomes Figueiredo
Secretário de Estado de Saúde

Protocolo 1534548

O(A) Secretário de Estado de Saúde no uso de suas atribuições que lhes são conferidas por lei,

Resolve: DISTRATAR - SES
Objeto: CONTRATAÇÃO TEMPORARIA

CONTRATO/SES/00417/2024 DE: 17/01/2024
Processo Nº: SES-PRO-2024/00575
Contratado: (327438/1) KATIA CRISTINA RIBEIRO
CPF: ***.982.916-**
Cargo/Função: (12038) NIVEL TECNICO ASSISTENCIAL
Perfil Profissional: TÊC. ENFERMAGEM
Carga Horária: 40 horas semanais
Un. Adm: (224308) COORD DE URGENCIA E EMERGENCIA
Em: 31/01/2024

CONTRATO/SES/00418/2024 DE: 17/01/2024
Processo Nº: SES-PRO-2024/00330
Contratado: (327514/1) LUANA MARTINS DA SILVA
CPF: ***.498.416-**
Cargo/Função: (12036) NIVEL SUPERIOR ASSISTENCIAL
Perfil Profissional: ENFERMEIRO
Carga Horária: 40 horas semanais
Un. Adm: (197246) COORD DE APOIO TECNICO DO CIAPS
Em: 27/12/2023

PUBLICADA, REGISTRADA, CUMPRASE.
Cuiabá-MT, 17 de Janeiro de 2024.
Gilberto Gomes Figueiredo
Secretário de Estado de Saúde

Protocolo 1534549

O(A) Secretário de Estado de Saúde no uso de suas atribuições que lhes são conferidas por lei,

Resolve: AUTORIZAR - SES
Objeto: CONTRATAÇÃO TEMPORARIA

CONTRATO/SES/00419/2024 DE: 17/01/2024
Processo Nº: SES-PRO-2023/82346
Contratado: (327715/2) ADILSON DAMIAO DA SILVA CRUZ
CPF: ***.048.411-**
Cargo/Função: (12042) NIVEL SUPERIOR ADMINISTRATIVO
Perfil Profissional: ANALISTA ADMIN
Carga Horária: 40 horas semanais
Un. Adm: (196860) COORD ACOMP EXEC ADMINSTR CONTABIL E FINANCEIRA
A Partir de: 18/12/2023 Até17/12/2024

PUBLICADA, REGISTRADA, CUMPRASE.
Cuiabá-MT, 17 de Janeiro de 2024.
Gilberto Gomes Figueiredo
Secretário de Estado de Saúde

Protocolo 1534550

O(A) Secretário de Estado de Saúde no uso de suas atribuições que lhes são conferidas por lei,

Resolve: DISTRATAR - SES
Objeto: CONTRATAÇÃO TEMPORARIA

CONTRATO/SES/00420/2024 DE: 17/01/2024
Processo Nº: SES-PRO-2023/83143
Contratado: (327828/1) VALDINEIA SALETE DE ARAUJO
CPF: ***.695.251-**
Cargo/Função: (12038) NIVEL TECNICO ASSISTENCIAL
Perfil Profissional: TÊC. ENFERMAGEM
Carga Horária: 40 horas semanais
Un. Adm: (198544) SUPERINT DE ENFERMAGEM
Em: 01/01/2024

PUBLICADA, REGISTRADA, CUMPRASE.
Cuiabá-MT, 17 de Janeiro de 2024.
Gilberto Gomes Figueiredo
Secretário de Estado de Saúde

Protocolo 1534551

O(A) Secretário de Estado de Saúde no uso de suas atribuições que lhes são conferidas por lei,

Resolve: RETIFICAR - SES
Objeto: CONTRATAÇÃO TEMPORARIA

CONTRATO/SES/00421/2024 DE: 17/01/2024
Processo Nº: SES-CIN-2023/170439
Contratado: (327973/1) HELY CONCEICAO DE PAULA MOREIRA DA SILVA
CPF: ***.284.011-**
Cargo/Função: (12036) NIVEL SUPERIOR ASSISTENCIAL
Perfil Profissional: ASSIST. SOCIAL
Carga Horária: 30 horas semanais
Un. Adm: (136557) DIR DO LAB CENTRAL DE SAUDE PUB DO ESTADO DE MT
A Partir de: 15/05/2023 Até14/05/2024

PUBLICADA, REGISTRADA, CUMPRASE.
Cuiabá-MT, 17 de Janeiro de 2024.
Gilberto Gomes Figueiredo
Secretário de Estado de Saúde

Protocolo 1534552

O(A) Secretário de Estado de Saúde no uso de suas atribuições que lhes são conferidas por lei,

Resolve: DISTRATAR - SES
Objeto: CONTRATAÇÃO TEMPORARIA

CONTRATO/SES/00422/2024 DE: 17/01/2024
Processo Nº: SES-PRO-2024/00777
Contratado: (328025/1) DANIEL NICHOLAU ROMIO
CPF: ***.923.019-**
Cargo/Função: (12036) NIVEL SUPERIOR ASSISTENCIAL
Perfil Profissional: MÉDICO
Carga Horária: 20 horas semanais
Un. Adm: (191078) COORD DE APOIO ADMINISTRATIVO DO
CIAPS
Em: 09/01/2024

PUBLICADA, REGISTRADA, CUMPRÁ-SE.
Cuiabá-MT, 17 de Janeiro de 2024.
Gilberto Gomes Figueiredo
Secretário de Estado de Saúde

Protocolo 1534553

O(A) Secretário de Estado de Saúde no uso de suas atribuições que lhes são conferidas por lei,

Resolve: AUTORIZAR - SES
Objeto: CONTRATAÇÃO TEMPORARIA

CONTRATO/SES/00423/2024 DE: 17/01/2024
Processo Nº: SES-PRO-2024/00785
Contratado: (328025/2) DANIEL NICHOLAU ROMIO
CPF: ***.923.019-**
Cargo/Função: (12036) NIVEL SUPERIOR ASSISTENCIAL
Perfil Profissional: MÉDICO
Carga Horária: 20 horas semanais
Un. Adm: (191078) COORD DE APOIO ADMINISTRATIVO DO
CIAPS
A Partir de: 10/01/2024 Até09/01/2025

PUBLICADA, REGISTRADA, CUMPRÁ-SE.
Cuiabá-MT, 17 de Janeiro de 2024.
Gilberto Gomes Figueiredo
Secretário de Estado de Saúde

Protocolo 1534555

O(A) Secretário de Estado de Saúde no uso de suas atribuições que lhes são conferidas por lei,

Resolve: DISTRATAR - SES
Objeto: CONTRATAÇÃO TEMPORARIA

CONTRATO/SES/00424/2024 DE: 17/01/2024
Processo Nº: SES-PRO-2024/00159
Contratado: (328898/1) ELIANE PIRES SIQUEIRA
CPF: ***.113.115-**
Cargo/Função: (12042) NIVEL SUPERIOR ADMINISTRATIVO
Perfil Profissional: ANALISTA ADMIN
Carga Horária: 40 horas semanais
Un. Adm: (198536) SUPERINT ADMINISTRATIVA E FINANCEIRA
Em: 30/12/2023

PUBLICADA, REGISTRADA, CUMPRÁ-SE.
Cuiabá-MT, 17 de Janeiro de 2024.
Gilberto Gomes Figueiredo
Secretário de Estado de Saúde

Protocolo 1534556

O(A) Secretário de Estado de Saúde no uso de suas atribuições que lhes são conferidas por lei,

Resolve: AUTORIZAR - SES
Objeto: CONTRATAÇÃO TEMPORARIA

CONTRATO/SES/00425/2024 DE: 17/01/2024
Processo Nº: SES-PRO-2023/82101
Contratado: (328923/1) CRISTIANE CELESTINA BATISTA
CPF: ***.048.501-**
Cargo/Função: (12038) NIVEL TECNICO ASSISTENCIAL
Perfil Profissional: TÊC. ENFERMAGEM
Carga Horária: 40 horas semanais
Un. Adm: (195758) HOSP ESTADUAL LOUSITE FERREIRA DA
SILVA
A Partir de: 04/01/2024 Até03/01/2025

PUBLICADA, REGISTRADA, CUMPRÁ-SE.
Cuiabá-MT, 17 de Janeiro de 2024.
Gilberto Gomes Figueiredo
Secretário de Estado de Saúde

Protocolo 1534557

O(A) Secretário de Estado de Saúde no uso de suas atribuições que lhes são conferidas por lei,

Resolve: DISTRATAR - SES
Objeto: CONTRATAÇÃO TEMPORARIA

CONTRATO/SES/00426/2024 DE: 17/01/2024
Processo Nº: SES-PRO-2023/82100
Contratado: (328985/1) ROBSON MELO DE VASCONCELOS
CPF: ***.173.141-**
Cargo/Função: (12042) NIVEL SUPERIOR ADMINISTRATIVO
Perfil Profissional: ANALISTA ADMIN
Carga Horária: 40 horas semanais
Un. Adm: (196827) COORD DE AQUISICOES
Em: 13/12/2023

PUBLICADA, REGISTRADA, CUMPRÁ-SE.
Cuiabá-MT, 17 de Janeiro de 2024.
Gilberto Gomes Figueiredo
Secretário de Estado de Saúde

Protocolo 1534558

O(A) Secretário de Estado de Saúde no uso de suas atribuições que lhes são conferidas por lei,

Resolve: AUTORIZAR - SES
Objeto: CONTRATAÇÃO TEMPORARIA

CONTRATO/SES/00427/2024 DE: 17/01/2024
Processo Nº: SES-PRO-2023/82100
Contratado: (328985/2) ROBSON MELO DE VASCONCELOS
CPF: ***.173.141-**
Cargo/Função: (12042) NIVEL SUPERIOR ADMINISTRATIVO
Perfil Profissional: ANALISTA ADMIN
Carga Horária: 40 horas semanais
Un. Adm: (196827) COORD DE AQUISICOES
A Partir de: 14/12/2023 Até13/12/2024

PUBLICADA, REGISTRADA, CUMPRÁ-SE.
Cuiabá-MT, 17 de Janeiro de 2024.
Gilberto Gomes Figueiredo
Secretário de Estado de Saúde

Protocolo 1534559

O(A) Secretário de Estado de Saúde no uso de suas atribuições que lhes são conferidas por lei,

Resolve: DISTRATAR - SES
Objeto: CONTRATAÇÃO TEMPORARIA

CONTRATO/SES/00428/2024 DE: 17/01/2024

Processo Nº: SES-PRO-2024/01773
Contratado: (329587/2) ANDERSON ZAKALHUK
CPF: ***.507.133-**
Cargo/Função: (12046) NIVEL FUNDAMENTAL ADMINISTRATIVO
Perfil Profissional: MAQUEIRO
Carga Horária: 40 horas semanais
Un. Adm: (195740) HOSP REGIONAL DE SINOP
Em: 20/12/2023

PUBLICADA, REGISTRADA, CUMpra-SE.
Cuiabá-MT, 17 de Janeiro de 2024.
Gilberto Gomes Figueiredo
Secretário de Estado de Saúde

Protocolo 1534560

O(A) Secretário de Estado de Saúde no uso de suas atribuições que lhes são conferidas por lei,

Resolve: AUTORIZAR - SES
Objeto: CONTRATAÇÃO TEMPORARIA

CONTRATO/SES/00429/2024 DE: 17/01/2024

Processo Nº: SES-PRO-2023/76816
Contratado: (329609/2) FELIPE GOMES DIAS
CPF: ***.409.410-**
Cargo/Função: (12044) NIVEL MEDIO ADMINISTRATIVO
Perfil Profissional: SECRETARIA
Carga Horária: 40 horas semanais
Un. Adm: (195740) HOSP REGIONAL DE SINOP
A Partir de: 08/01/2024 Até07/01/2025

PUBLICADA, REGISTRADA, CUMpra-SE.
Cuiabá-MT, 17 de Janeiro de 2024.
Gilberto Gomes Figueiredo
Secretário de Estado de Saúde

Protocolo 1534561

O(A) Secretário de Estado de Saúde no uso de suas atribuições que lhes são conferidas por lei,

Resolve: DISTRATAR - SES
Objeto: CONTRATAÇÃO TEMPORARIA

CONTRATO/SES/00430/2024 DE: 17/01/2024

Processo Nº: SES-CIN-2024/00765
Contratado: (329635/1) FRANCINI PEREIRA DOS SANTOS
CPF: ***.410.215-**
Cargo/Função: (12044) NIVEL MEDIO ADMINISTRATIVO
Perfil Profissional: ASS.ADMINISTRATIVO
Carga Horária: 40 horas semanais
Un. Adm: (151840) DIR DO ESCRITORIO REG DE SAUDE DE JUARA

JUARA
Em: 02/01/2024

PUBLICADA, REGISTRADA, CUMpra-SE.
Cuiabá-MT, 17 de Janeiro de 2024.
Gilberto Gomes Figueiredo
Secretário de Estado de Saúde

Protocolo 1534562

O(A) Secretário de Estado de Saúde no uso de suas atribuições que lhes são conferidas por lei,

Resolve: AUTORIZAR - SES
Objeto: CONTRATAÇÃO TEMPORARIA

CONTRATO/SES/00431/2024 DE: 17/01/2024

Processo Nº: SES-PRO-2023/81748
Contratado: (329635/2) FRANCINI PEREIRA DOS SANTOS
CPF: ***.410.215-**
Cargo/Função: (12044) NIVEL MEDIO ADMINISTRATIVO
Perfil Profissional: ASS.ADMINISTRATIVO
Carga Horária: 40 horas semanais
Un. Adm: (209562) ESCRIT REG DE SAUDE DE JUARA
A Partir de: 04/01/2024 Até03/01/2025

CONTRATO/SES/00432/2024 DE: 17/01/2024

Processo Nº: SES-PRO-2023/83206
Contratado: (329639/2) ADRIANA LIMA DE OLIVEIRA DOS SANTOS
CPF: ***.908.542-**
Cargo/Função: (12036) NIVEL SUPERIOR ASSISTENCIAL
Perfil Profissional: MÉDICO
Carga Horária: 20 horas semanais
Un. Adm: (195731) HOSP REGIONAL DE ALTA FLORESTA
ALBERT SABIN
A Partir de: 21/12/2023 Até20/12/2024

PUBLICADA, REGISTRADA, CUMpra-SE.
Cuiabá-MT, 17 de Janeiro de 2024.
Gilberto Gomes Figueiredo
Secretário de Estado de Saúde

Protocolo 1534563

O(A) Secretário de Estado de Saúde no uso de suas atribuições que lhes são conferidas por lei,

Resolve: DISTRATAR - SES
Objeto: CONTRATAÇÃO TEMPORARIA

CONTRATO/SES/00433/2024 DE: 17/01/2024

Processo Nº: SES-PRO-2023/83422
Contratado: (329647/1) MARCIO SANTOS DE AMORIM
CPF: ***.838.313-**
Cargo/Função: (12046) NIVEL FUNDAMENTAL ADMINISTRATIVO
Perfil Profissional: TELEFONISTA
Carga Horária: 30 horas semanais
Un. Adm: (195758) HOSP ESTADUAL LOUSITE FERREIRA DA SILVA
Em: 21/12/2023

CONTRATO/SES/00434/2024 DE: 17/01/2024

Processo Nº: SES-PRO-2023/83491
Contratado: (330898/1) JOSUE SABINO DOS SANTOS
CPF: ***.072.265-**
Cargo/Função: (12036) NIVEL SUPERIOR ASSISTENCIAL
Perfil Profissional: ENFERMEIRO
Carga Horária: 40 horas semanais
Un. Adm: (195731) HOSP REGIONAL DE ALTA FLORESTA
ALBERT SABIN
Em: 20/12/2023

CONTRATO/SES/00435/2024 DE: 17/01/2024

Processo Nº: SES-PRO-2024/00203
Contratado: (331269/1) DANIELLA COSTA VIEIRA
CPF: ***.145.451-**
Cargo/Função: (12044) NIVEL MEDIO ADMINISTRATIVO
Perfil Profissional: ASS.ADMINISTRATIVO
Carga Horária: 40 horas semanais
Un. Adm: (224278) SUP ADMINISTRATIVA E FINANCEIRA
Em: 01/01/2024

PUBLICADA, REGISTRADA, CUMpra-SE.
Cuiabá-MT, 17 de Janeiro de 2024.
Gilberto Gomes Figueiredo
Secretário de Estado de Saúde

Protocolo 1534564

O(A) Secretário de Estado de Saúde no uso de suas atribuições que lhes são conferidas por lei,

Resolve: AUTORIZAR - SES
Objeto: CONTRATAÇÃO TEMPORARIA

CONTRATO/SES/00436/2024 DE: 17/01/2024

Processo Nº: SES-PRO-2023/83206
Contratado: (331450/2) ANDREIA LIMA DE OLIVEIRA
CPF: ***.569.022-**
Cargo/Função: (12036) NIVEL SUPERIOR ASSISTENCIAL
Perfil Profissional: MÉDICO
Carga Horária: 20 horas semanais
Un. Adm: (195731) HOSP REGIONAL DE ALTA FLORESTA
ALBERT SABIN
A Partir de: 21/12/2023 Até20/12/2024

PUBLICADA, REGISTRADA, CUMpra-SE.
Cuiabá-MT, 17 de Janeiro de 2024.
Gilberto Gomes Figueiredo
Secretário de Estado de Saúde

Protocolo 1534565

O(A) Secretário de Estado de Saúde no uso de suas atribuições que lhes são conferidas por lei,

Resolve: DISTRATAR - SES
Objeto: CONTRATAÇÃO TEMPORARIA

CONTRATO/SES/00437/2024 DE: 17/01/2024
Processo Nº: SES-PRO-2024/02290
Contratado: (331479/1) LEIDIANE FARIAS DA SILVA
CPF: ***.720.610-**
Cargo/Função: (12046) NIVEL FUNDAMENTAL ADMINISTRATIVO
Perfil Profissional: RECEPCIONISTA
Carga Horária: 40 horas semanais
Un. Adm: (195731) HOSP REGIONAL DE ALTA FLORESTA
ALBERT SABIN
Em: 10/01/2024

CONTRATO/SES/00438/2024 DE: 17/01/2024
Processo Nº: SES-PRO-2024/01010
Contratado: (331625/1) ANALU ESTEVES DA PAZ
CPF: ***.311.821-**
Cargo/Função: (12044) NIVEL MEDIO ADMINISTRATIVO
Perfil Profissional: ASS.ADMINISTRATIVO
Carga Horária: 40 horas semanais
Un. Adm: (198714) SUPERINT ADMINISTRATIVA E FINANCEIRA
Em: 02/01/2024

PUBLICADA, REGISTRADA, CUMPRÁ-SE.
Cuiabá-MT, 17 de Janeiro de 2024.
Gilberto Gomes Figueiredo
Secretário de Estado de Saúde

Protocolo 1534566

O(A) Secretário de Estado de Saúde no uso de suas atribuições que lhes são conferidas por lei,

Resolve: RETIFICAR - SES
Objeto: CONTRATAÇÃO TEMPORARIA

CONTRATO/SES/00439/2024 DE: 17/01/2024
Processo Nº: SES-CIN-2023/156051
Contratado: (331823/2) MAIDEE SUREN TORRES
CPF: ***.478.611-**
Cargo/Função: (12036) NIVEL SUPERIOR ASSISTENCIAL
Perfil Profissional: MÉDICO
Carga Horária: 40 horas semanais
Un. Adm: (197076) COORD ARTIC REG URG EMERG DE LEITOS HOSPITALARES
A Partir de: 02/12/2023 Até01/06/2024

PUBLICADA, REGISTRADA, CUMPRÁ-SE.
Cuiabá-MT, 17 de Janeiro de 2024.
Gilberto Gomes Figueiredo
Secretário de Estado de Saúde

Protocolo 1534567

O(A) Secretário de Estado de Saúde no uso de suas atribuições que lhes são conferidas por lei,

Resolve: AUTORIZAR - SES
Objeto: CONTRATAÇÃO TEMPORARIA

CONTRATO/SES/00440/2024 DE: 17/01/2024
Processo Nº: SES-PRO-2023/80746
Contratado: (332001/2) GISCENHA CHAVES DE ARAUJO
CPF: ***.355.082-**
Cargo/Função: (12038) NIVEL TECNICO ASSISTENCIAL
Perfil Profissional: TÉC. ENFERMAGEM
Carga Horária: 40 horas semanais
Un. Adm: (136735) GER DE DOACAO DE SANGUE
A Partir de: 08/01/2024 Até07/01/2025

PUBLICADA, REGISTRADA, CUMPRÁ-SE.
Cuiabá-MT, 17 de Janeiro de 2024.
Gilberto Gomes Figueiredo
Secretário de Estado de Saúde

Protocolo 1534568

O(A) Secretário de Estado de Saúde no uso de suas atribuições que lhes são conferidas por lei,

Resolve: DISTRATAR - SES
Objeto: CONTRATAÇÃO TEMPORARIA

CONTRATO/SES/00441/2024 DE: 17/01/2024
Processo Nº: SES-CIN-2023/173276
Contratado: (332031/1) THIAGO PINHEIRO DA SILVA
CPF: ***.478.210-**
Cargo/Função: (12042) NIVEL SUPERIOR ADMINISTRATIVO
Perfil Profissional: ANALISTA ADMIN
Carga Horária: 40 horas semanais
Un. Adm: (190713) GAB DO SECRETARIO ADJUNTO DO COMPLEXO REGULADOR
Em: 27/12/2023

CONTRATO/SES/00442/2024 DE: 17/01/2024
Processo Nº: SES-CIN-2024/01196
Contratado: (332135/1) MAYSA BERTOLLO DE ARAUJO
CPF: ***.266.471-**
Cargo/Função: (12036) NIVEL SUPERIOR ASSISTENCIAL
Perfil Profissional: ENFERMEIRO
Carga Horária: 40 horas semanais
Un. Adm: (197076) COORD ARTIC REG URG EMERG DE LEITOS HOSPITALARES
Em: 01/01/2024

PUBLICADA, REGISTRADA, CUMPRÁ-SE.
Cuiabá-MT, 17 de Janeiro de 2024.
Gilberto Gomes Figueiredo
Secretário de Estado de Saúde

Protocolo 1534569

O(A) Secretário de Estado de Saúde no uso de suas atribuições que lhes são conferidas por lei,

Resolve: RETIFICAR - SES
Objeto: CONTRATAÇÃO TEMPORARIA

CONTRATO/SES/00443/2024 DE: 17/01/2024
Processo Nº: SES-CIN-2023/156074
Contratado: (332144/2) MAIRA FATIMA DA SILVA
CPF: ***.971.371-**
Cargo/Função: (12036) NIVEL SUPERIOR ASSISTENCIAL
Perfil Profissional: MÉDICO
Carga Horária: 40 horas semanais
Un. Adm: (197076) COORD ARTIC REG URG EMERG DE LEITOS HOSPITALARES
A Partir de: 01/12/2023 Até31/05/2024

PUBLICADA, REGISTRADA, CUMPRÁ-SE.
Cuiabá-MT, 17 de Janeiro de 2024.
Gilberto Gomes Figueiredo
Secretário de Estado de Saúde

Protocolo 1534570

O(A) Secretário de Estado de Saúde no uso de suas atribuições que lhes são conferidas por lei,

Resolve: DISTRATAR - SES
Objeto: CONTRATAÇÃO TEMPORARIA

CONTRATO/SES/00444/2024 DE: 17/01/2024
Processo Nº: SES-PRO-2023/82546
Contratado: (332185/1) HALLISON DA SILVA CONCEICAO
CPF: ***.348.519-**
Cargo/Função: (12040) NIVEL AUXILIAR ASSISTENCIAL
Perfil Profissional: AUX FARMACIA
Carga Horária: 40 horas semanais
Un. Adm: (195740) HOSP REGIONAL DE SINOP
Em: 12/12/2023

CONTRATO/SES/00445/2024 DE: 17/01/2024
Processo Nº: SES-PRO-2024/01741
Contratado: (332282/1) SAMIR SEBASTIAO DA COSTA RIBEIRO
CPF: ***.021.631-**
Cargo/Função: (12036) NIVEL SUPERIOR ASSISTENCIAL
Perfil Profissional: MÉDICO
Carga Horária: 20 horas semanais
Un. Adm: (158674) SUPERINT DE REGULACAO DA SAUDE
Em: 08/01/2024

PUBLICADA, REGISTRADA, CUMPRÁ-SE.
Cuiabá-MT, 17 de Janeiro de 2024.
Gilberto Gomes Figueiredo
Secretário de Estado de Saúde

Protocolo 1534571

O(A) Secretário de Estado de Saúde no uso de suas atribuições que lhes são conferidas por lei,

Resolve: AUTORIZAR - SES
Objeto: CONTRATAÇÃO TEMPORARIA

CONTRATO/SES/00446/2024 DE: 17/01/2024
Processo Nº: SES-PRO-2023/76949
Contratado: (332347/2) ALLINY CASTRO SOUZA
CPF: ***.107.212-**
Cargo/Função: (12036) NIVEL SUPERIOR ASSISTENCIAL
Perfil Profissional: MÉDICO
Carga Horária: 20 horas semanais
Un. Adm: (209619) ESCRIT REG DE SAUDE DE RONDONOPOLIS
A Partir de: 11/12/2023 Até03/01/2024

PUBLICADA, REGISTRADA, CUMpra-SE.
Cuiabá-MT, 17 de Janeiro de 2024.
Gilberto Gomes Figueiredo
Secretário de Estado de Saúde

Protocolo 1534572

O(A) Secretário de Estado de Saúde no uso de suas atribuições que lhes são conferidas por lei,

Resolve: DISTRATAR - SES
Objeto: CONTRATAÇÃO TEMPORARIA

CONTRATO/SES/00447/2024 DE: 17/01/2024
Processo Nº: SES-PRO-2024/00228
Contratado: (332348/1) GEOCASTA RODRIGUES FERREIRA
CPF: ***.855.819-**
Cargo/Função: (12036) NIVEL SUPERIOR ASSISTENCIAL
Perfil Profissional: ENFERMEIRO
Carga Horária: 40 horas semanais
Un. Adm: (195685) HOSP REGIONAL RONDONOPOLIS IRMA
ELZA GIOVANELLA
Em: 01/01/2024

CONTRATO/SES/00448/2024 DE: 17/01/2024
Processo Nº: SES-CIN-2023/173557
Contratado: (332433/1) CHRISTIANE VICENTE LESCO
CPF: ***.680.010-**
Cargo/Função: (12044) NIVEL MEDIO ADMINISTRATIVO
Perfil Profissional: ASS.ADMINISTRATIVO
Carga Horária: 40 horas semanais
Un. Adm: (196975) COORD DE TRATAMENTO FORA DO
DOMICILIO
Em: 27/12/2023

PUBLICADA, REGISTRADA, CUMpra-SE.
Cuiabá-MT, 17 de Janeiro de 2024.
Gilberto Gomes Figueiredo
Secretário de Estado de Saúde

Protocolo 1534573

O(A) Secretário de Estado de Saúde no uso de suas atribuições que lhes são conferidas por lei,

Resolve: TORNAR SEM EFEITO
Objeto: CONTRATAÇÃO TEMPORARIA POR MOTIVO DE URGÊNCIA

CONTRATO/SES/00449/2024 DE: 17/01/2024
Processo Nº: SES-PRO-2023/82055
Contratado: (332491/1) RUDDY RIMER HOCUVERE GUAYAO
CPF: ***.500.711-**
Cargo/Função: (12036) NIVEL SUPERIOR ASSISTENCIAL
Referência: 000 Carga Horária: 20 horas semanais
Un. Adm: (195740) HOSP REGIONAL DE SINOP
A Partir de: 07/12/2023 Até06/12/2024

PUBLICADA, REGISTRADA, CUMpra-SE.
Cuiabá-MT, 17 de Janeiro de 2024.
Gilberto Gomes Figueiredo
Secretário de Estado de Saúde

Protocolo 1534574

O(A) Secretário de Estado de Saúde no uso de suas atribuições que lhes são conferidas por lei,

Resolve: DISTRATAR - SES
Objeto: CONTRATAÇÃO TEMPORARIA

CONTRATO/SES/00450/2024 DE: 17/01/2024
Processo Nº: SES-PRO-2023/83965
Contratado: (332558/1) WANESSA OLIVEIRA ALVES DE JESUS
CPF: ***.498.516-**
Cargo/Função: (12036) NIVEL SUPERIOR ASSISTENCIAL
Perfil Profissional: FISIOTERAPEUTA
Carga Horária: 30 horas semanais
Un. Adm: (209678) CENT ESTADUAL REFERENCIA MEDIA
ALTA COMPLEX MT
Em: 27/12/2023

CONTRATO/SES/00451/2024 DE: 17/01/2024
Processo Nº: SES-PRO-2024/00724
Contratado: (332564/1) JANESSA RONDON SEMPIO
CPF: ***.936.571-**
Cargo/Função: (12046) NIVEL FUNDAMENTAL ADMINISTRATIVO
Perfil Profissional: TELEFONISTA
Carga Horária: 30 horas semanais
Un. Adm: (195758) HOSP ESTADUAL LOUSITE FERREIRA DA
SILVA
Em: 02/01/2024

PUBLICADA, REGISTRADA, CUMpra-SE.
Cuiabá-MT, 17 de Janeiro de 2024.
Gilberto Gomes Figueiredo
Secretário de Estado de Saúde

Protocolo 1534575

O(A) Secretário de Estado de Saúde no uso de suas atribuições que lhes são conferidas por lei,

Resolve: RETIFICAR - SES
Objeto: CONTRATAÇÃO TEMPORARIA

CONTRATO/SES/00452/2024 DE: 17/01/2024
Processo Nº: SES-PRO-2024/01671
Contratado: (332576/1) MICHELLE JESUS DO NASCIMENTO
DUTRA
CPF: ***.567.771-**
Cargo/Função: (12036) NIVEL SUPERIOR ASSISTENCIAL
Perfil Profissional: ENFERMEIRO
Carga Horária: 40 horas semanais
Un. Adm: (158690) COORD TECNICA DO CERMAC
A Partir de: 22/11/2023 Até21/11/2024

PUBLICADA, REGISTRADA, CUMpra-SE.
Cuiabá-MT, 17 de Janeiro de 2024.
Gilberto Gomes Figueiredo
Secretário de Estado de Saúde

Protocolo 1534576

O(A) Secretário de Estado de Saúde no uso de suas atribuições que lhes são conferidas por lei,

Resolve: AUTORIZAR - SES
Objeto: CONTRATAÇÃO TEMPORARIA

CONTRATO/SES/00453/2024 DE: 17/01/2024
Processo Nº: SES-PRO-2023/71281
Contratado: (332612/1) EMERSON SILVA SOUZA
CPF: ***.857.610-**
Cargo/Função: (12036) NIVEL SUPERIOR ASSISTENCIAL
Perfil Profissional: ENFERMEIRO
Carga Horária: 40 horas semanais
Un. Adm: (197246) COORD DE APOIO TECNICO DO CIAPS
A Partir de: 02/01/2024 Até01/01/2025

CONTRATO/SES/00454/2024 DE: 17/01/2024
Processo Nº: SES-PRO-2023/71764
Contratado: (332675/1) ELISETE BENTA DE MORAIS
CPF: ***.804.611-**
Cargo/Função: (12036) NIVEL SUPERIOR ASSISTENCIAL
Perfil Profissional: ENFERMEIRO
Carga Horária: 40 horas semanais
Un. Adm: (224316) COORD DE CLINICA MEDICA E PEDIATRICA
A Partir de: 01/12/2023 Até10/01/2024

CONTRATO/SES/00455/2024 DE: 17/01/2024
 Processo Nº: SES-PRO-2023/83690
 Contratado: (332675/2) ELISETE BENTA DE MORAIS
 CPF: ***.804.611-**
 Cargo/Função: (12036) NIVEL SUPERIOR ASSISTENCIAL
 Perfil Profissional: ENFERMEIRO
 Carga Horária: 40 horas semanais
 Un. Adm: (158690) COORD TECNICA DO CERMAC
 A Partir de: 15/01/2024 Até14/01/2025

CONTRATO/SES/00456/2024 DE: 17/01/2024
 Processo Nº: SES-PRO-2023/72614
 Contratado: (332680/1) MILENA FRAGA DE SOUZA
 CPF: ***.055.461-**
 Cargo/Função: (12044) NIVEL MEDIO ADMINISTRATIVO
 Perfil Profissional: TÉC. SEG. TRAB
 Carga Horária: 40 horas semanais
 Un. Adm: (224278) SUP ADMINISTRATIVA E FINANCEIRA
 A Partir de: 03/01/2024 Até02/01/2025

CONTRATO/SES/00457/2024 DE: 17/01/2024
 Processo Nº: SES-CIN-2023/172359
 Contratado: (332801/2) MABI DE ALMEIDA
 CPF: ***.032.811-**
 Cargo/Função: (12036) NIVEL SUPERIOR ASSISTENCIAL
 Perfil Profissional: FARMACÊUTICO
 Carga Horária: 40 horas semanais
 Un. Adm: (197041) COORD DO SERVICO DE ATEND MOVEL DE URGENCIA SAMU
 A Partir de: 08/01/2024 Até07/01/2025

PUBLICADA, REGISTRADA, CUMpra-SE.
 Cuiabá-MT, 17 de Janeiro de 2024.
 Gilberto Gomes Figueiredo
 Secretário de Estado de Saúde

Protocolo 1534577

O(A) Secretário de Estado de Saúde no uso de suas atribuições que lhes são conferidas por lei,

Resolve: **DISTRATAR - SES**
 Objeto: **CONTRATAÇÃO TEMPORARIA**

CONTRATO/SES/00458/2024 DE: 17/01/2024
 Processo Nº: SES-PRO-2024/00704
 Contratado: (332811/1) DANIELE GONCALINA DA SILVA AZEVEDO
 CPF: ***.515.001-**
 Cargo/Função: (12038) NIVEL TECNICO ASSISTENCIAL
 Perfil Profissional: TÉC. ENFERMAGEM
 Carga Horária: 40 horas semanais
 Un. Adm: (195758) HOSP ESTADUAL LOUSITE FERREIRA DA SILVA
 Em: 02/01/2024

CONTRATO/SES/00459/2024 DE: 17/01/2024
 Processo Nº: SES-CIN-2024/01035
 Contratado: (332892/1) ROSILANE DOS SANTOS VASCONCELOS
 CPF: ***.445.177-**
 Cargo/Função: (12036) NIVEL SUPERIOR ASSISTENCIAL
 Perfil Profissional: ENFERMEIRO
 Carga Horária: 40 horas semanais
 Un. Adm: (209597) ESCRIT REGIONAL DE SAUDE DE PONTES E LACERDA
 Em: 03/01/2024

CONTRATO/SES/00460/2024 DE: 17/01/2024
 Processo Nº: SES-PRO-2024/01400
 Contratado: (332927/1) VIVIANE RIBEIRO DE PAULA
 CPF: ***.267.016-**
 Cargo/Função: (12036) NIVEL SUPERIOR ASSISTENCIAL
 Perfil Profissional: ENFERMEIRO
 Carga Horária: 40 horas semanais
 Un. Adm: (195758) HOSP ESTADUAL LOUSITE FERREIRA DA SILVA
 Em: 09/01/2024

PUBLICADA, REGISTRADA, CUMpra-SE.
 Cuiabá-MT, 17 de Janeiro de 2024.
 Gilberto Gomes Figueiredo
 Secretário de Estado de Saúde

Protocolo 1534578

O(A) Secretário de Estado de Saúde no uso de suas atribuições que lhes são conferidas por lei,

Resolve: **AUTORIZAR - SES**
 Objeto: **CONTRATAÇÃO TEMPORARIA**

CONTRATO/SES/00461/2024 DE: 17/01/2024
 Processo Nº: SES-PRO-2023/81413
 Contratado: (333014/1) RAFAELA GOMES DE ARAUJO
 CPF: ***.755.219-**
 Cargo/Função: (12044) NIVEL MEDIO ADMINISTRATIVO
 Perfil Profissional: ASS.ADMINISTRATIVO
 Carga Horária: 40 horas semanais
 Un. Adm: (136956) COORD TECNICA DO CRIDAC CER III
 A Partir de: 02/01/2024 Até01/01/2025

CONTRATO/SES/00462/2024 DE: 17/01/2024
 Processo Nº: SES-PRO-2023/81695
 Contratado: (333015/1) NATHALIA RODRIGUES DE MELO BENETI
 CPF: ***.491.918-**
 Cargo/Função: (12036) NIVEL SUPERIOR ASSISTENCIAL
 Perfil Profissional: MÉDICO
 Carga Horária: 20 horas semanais
 Un. Adm: (195758) HOSP ESTADUAL LOUSITE FERREIRA DA SILVA
 A Partir de: 04/01/2024 Até03/01/2025

CONTRATO/SES/00463/2024 DE: 17/01/2024
 Processo Nº: SES-PRO-2023/80335
 Contratado: (333016/1) JOEDIR FRIDEBERTO BUENO DE CAMPOS
 CPF: ***.469.091-**
 Cargo/Função: (12044) NIVEL MEDIO ADMINISTRATIVO
 Perfil Profissional: ASS.ADMINISTRATIVO
 Carga Horária: 40 horas semanais
 Un. Adm: (196959) COORD DE ABAST DISTRIB DE INSUMOS E MEDICAMENTOS
 A Partir de: 26/12/2023 Até25/12/2024

CONTRATO/SES/00464/2024 DE: 17/01/2024
 Processo Nº: SES-PRO-2023/80399
 Contratado: (333017/1) CRISTIANE DE ARRUDA MACIEL
 CPF: ***.642.151-**
 Cargo/Função: (12044) NIVEL MEDIO ADMINISTRATIVO
 Perfil Profissional: ASS.ADMINISTRATIVO
 Carga Horária: 40 horas semanais
 Un. Adm: (196924) COORD FARMACIA ATEND COMPONENTE ESPECIALIZADO
 A Partir de: 26/12/2023 Até25/12/2024

CONTRATO/SES/00465/2024 DE: 17/01/2024
 Processo Nº: SES-PRO-2023/81613
 Contratado: (333019/1) NAYARA ALINE PEREIRA DA SILVA
 CPF: ***.099.610-**
 Cargo/Função: (12042) NIVEL SUPERIOR ADMINISTRATIVO
 Perfil Profissional: ANALISTA ADMIN
 Carga Horária: 40 horas semanais
 Un. Adm: (195758) HOSP ESTADUAL LOUSITE FERREIRA DA SILVA
 A Partir de: 02/01/2024 Até01/01/2025

CONTRATO/SES/00466/2024 DE: 17/01/2024
 Processo Nº: SES-PRO-2023/68765
 Contratado: (333037/1) RAFAELY DE PAULA METELO
 CPF: ***.380.171-**
 Cargo/Função: (12034) ASSESSOR TEC DE DIRECAO II
 Perfil Profissional:
 Carga Horária: 40 horas semanais
 Un. Adm: (195758) HOSP ESTADUAL LOUSITE FERREIRA DA SILVA
 A Partir de: 02/01/2024 Até01/01/2025

CONTRATO/SES/00467/2024 DE: 17/01/2024
 Processo Nº: SES-PRO-2023/82101
 Contratado: (333043/1) DEIDIANE COSTA ALMEIDA
 CPF: ***.389.815-**
 Cargo/Função: (12038) NIVEL TECNICO ASSISTENCIAL
 Perfil Profissional: TÉC. ENFERMAGEM
 Carga Horária: 40 horas semanais
 Un. Adm: (195758) HOSP ESTADUAL LOUSITE FERREIRA DA SILVA
 A Partir de: 06/01/2024 Até05/01/2025

CONTRATO/SES/00468/2024 DE: 17/01/2024
 Processo Nº: SES-PRO-2023/81937
 Contratado: (333045/1) JANAINA GARCIA MARQUES
 CPF: ***.468.313-**
 Cargo/Função: (12038) NIVEL TECNICO ASSISTENCIAL
 Perfil Profissional: TÈC. ENFERMAGEM
 Carga Horária: 40 horas semanais
 Un. Adm: (195685) HOSP REGIONAL RONDONOPOLIS IRMA
ELZA GIOVANELLA
 A Partir de: 01/01/2024 Até31/12/2024

CONTRATO/SES/00469/2024 DE: 17/01/2024
 Processo Nº: SES-PRO-2023/81818
 Contratado: (333048/1) DALUZA DA SILVA PAULA
 CPF: ***.839.461-**
 Cargo/Função: (12038) NIVEL TECNICO ASSISTENCIAL
 Perfil Profissional: TÈC. ENFERMAGEM
 Carga Horária: 40 horas semanais
 Un. Adm: (195758) HOSP ESTADUAL LOUSITE FERREIRA DA
SILVA
 A Partir de: 04/01/2024 Até03/01/2025

CONTRATO/SES/00470/2024 DE: 17/01/2024
 Processo Nº: SES-PRO-2023/73598
 Contratado: (333049/1) FERNANDO SILVA DE SOUZA
 CPF: ***.201.691-**
 Cargo/Função: (12038) NIVEL TECNICO ASSISTENCIAL
 Perfil Profissional: TÈC. ENFERMAGEM
 Carga Horária: 40 horas semanais
 Un. Adm: (195758) HOSP ESTADUAL LOUSITE FERREIRA DA
SILVA
 A Partir de: 12/12/2023 Até11/12/2024

CONTRATO/SES/00471/2024 DE: 17/01/2024
 Processo Nº: SES-PRO-2023/73598
 Contratado: (333050/1) CLAUDICE ALVES DOS SANTOS
 CPF: ***.892.461-**
 Cargo/Função: (12038) NIVEL TECNICO ASSISTENCIAL
 Perfil Profissional: TÈC. ENFERMAGEM
 Carga Horária: 40 horas semanais
 Un. Adm: (195758) HOSP ESTADUAL LOUSITE FERREIRA DA
SILVA
 A Partir de: 13/12/2023 Até12/12/2024

CONTRATO/SES/00472/2024 DE: 17/01/2024
 Processo Nº: SES-PRO-2023/80890
 Contratado: (333053/1) DANILLO BARALLE BAICERE
 CPF: ***.712.911-**
 Cargo/Função: (12036) NIVEL SUPERIOR ASSISTENCIAL
 Perfil Profissional: FISIOTERAPEUTA
 Carga Horária: 30 horas semanais
 Un. Adm: (197220) COORD DE GESTAO AMBULATORIAL
CRIDAC CER III
 A Partir de: 02/01/2024 Até01/01/2025

CONTRATO/SES/00473/2024 DE: 17/01/2024
 Processo Nº: SES-PRO-2023/82860
 Contratado: (333054/1) ELFRIDA HANSCHESCKI DECKMANN
 CPF: ***.244.311-**
 Cargo/Função: (12038) NIVEL TECNICO ASSISTENCIAL
 Perfil Profissional: TÈC. ENFERMAGEM
 Carga Horária: 40 horas semanais
 Un. Adm: (195758) HOSP ESTADUAL LOUSITE FERREIRA DA
SILVA
 A Partir de: 13/12/2023 Até15/12/2023

CONTRATO/SES/00474/2024 DE: 17/01/2024
 Processo Nº: SES-PRO-2023/82057
 Contratado: (333055/1) JANDIRA DOS SANTOS NASCIMENTO
 CPF: ***.997.157-**
 Cargo/Função: (12038) NIVEL TECNICO ASSISTENCIAL
 Perfil Profissional: TÈC. ENFERMAGEM
 Carga Horária: 40 horas semanais
 Un. Adm: (195758) HOSP ESTADUAL LOUSITE FERREIRA DA
SILVA
 A Partir de: 04/01/2024 Até03/01/2025

CONTRATO/SES/00475/2024 DE: 17/01/2024
 Processo Nº: SES-PRO-2023/82116
 Contratado: (333057/1) ANTONIETE SILVA MACIEL
 CPF: ***.501.301-**
 Cargo/Função: (12038) NIVEL TECNICO ASSISTENCIAL
 Perfil Profissional: TÈC. ENFERMAGEM
 Carga Horária: 40 horas semanais
 Un. Adm: (195758) HOSP ESTADUAL LOUSITE FERREIRA DA
SILVA
 A Partir de: 06/01/2024 Até05/01/2025

CONTRATO/SES/00476/2024 DE: 17/01/2024
 Processo Nº: SES-PRO-2023/81805
 Contratado: (333058/1) LUCIANNY MARA MONTALVAO
 CPF: ***.813.771-**
 Cargo/Função: (12036) NIVEL SUPERIOR ASSISTENCIAL
 Perfil Profissional: FISIOTERAPEUTA
 Carga Horária: 30 horas semanais
 Un. Adm: (195758) HOSP ESTADUAL LOUSITE FERREIRA DA
SILVA
 A Partir de: 03/01/2024 Até02/01/2025

CONTRATO/SES/00477/2024 DE: 17/01/2024
 Processo Nº: SES-PRO-2023/81722
 Contratado: (333060/1) LYSIANE FATIMA DELUQUE
 CPF: ***.814.881-**
 Cargo/Função: (12036) NIVEL SUPERIOR ASSISTENCIAL
 Perfil Profissional: FISIOTERAPEUTA
 Carga Horária: 30 horas semanais
 Un. Adm: (224316) COORD DE CLINICA MEDICA E PEDIATRICA
 A Partir de: 02/01/2024 Até01/01/2025

CONTRATO/SES/00478/2024 DE: 17/01/2024
 Processo Nº: SES-PRO-2023/81722
 Contratado: (333061/1) LUCINEIDE DOS ANJOS
 CPF: ***.915.211-**
 Cargo/Função: (12036) NIVEL SUPERIOR ASSISTENCIAL
 Perfil Profissional: ENFERMEIRO
 Carga Horária: 40 horas semanais
 Un. Adm: (224316) COORD DE CLINICA MEDICA E PEDIATRICA
 A Partir de: 02/01/2024 Até01/01/2025

CONTRATO/SES/00479/2024 DE: 17/01/2024
 Processo Nº: SES-PRO-2023/80189
 Contratado: (333070/1) NAIANE CRISSELY SANTOS DE MORAES
PACHECO
 CPF: ***.267.410-**
 Cargo/Função: (12038) NIVEL TECNICO ASSISTENCIAL
 Perfil Profissional: TÈC. ENFERMAGEM
 Carga Horária: 40 horas semanais
 Un. Adm: (195685) HOSP REGIONAL RONDONOPOLIS IRMA
ELZA GIOVANELLA
 A Partir de: 01/01/2024 Até31/12/2024

CONTRATO/SES/00480/2024 DE: 17/01/2024
 Processo Nº: SES-PRO-2023/80750
 Contratado: (333076/1) ELEN HOSANA RODRIGUES DE
AZEVEDO
 CPF: ***.348.510-**
 Cargo/Função: (12036) NIVEL SUPERIOR ASSISTENCIAL
 Perfil Profissional: ENFERMEIRO
 Carga Horária: 40 horas semanais
 Un. Adm: (195731) HOSP REGIONAL DE ALTA FLORESTA
ALBERT SABIN
 A Partir de: 01/01/2024 Até31/12/2024

CONTRATO/SES/00481/2024 DE: 17/01/2024
 Processo Nº: SES-PRO-2023/80750
 Contratado: (333077/1) POLIANA HIGINO PINTO
 CPF: ***.088.310-**
 Cargo/Função: (12036) NIVEL SUPERIOR ASSISTENCIAL
 Perfil Profissional: ENFERMEIRO
 Carga Horária: 40 horas semanais
 Un. Adm: (195731) HOSP REGIONAL DE ALTA FLORESTA
ALBERT SABIN
 A Partir de: 01/01/2024 Até31/12/2024

CONTRATO/SES/00482/2024 DE: 17/01/2024
 Processo Nº: SES-CIN-2023/156904
 Contratado: (333078/1) ANA PAULA ALVES BALTAZAR
 CPF: ***.417.793-**
 Cargo/Função: (12036) NIVEL SUPERIOR ASSISTENCIAL
 Perfil Profissional: ENFERMEIRO
 Carga Horária: 40 horas semanais
 Un. Adm: (209503) ESCRIT REGIONAL DE SAUDE DE ALTA
FLORESTA
 A Partir de: 02/01/2024 Até01/01/2025

CONTRATO/SES/00483/2024 DE: 17/01/2024
 Processo Nº: SES-PRO-2023/79597
 Contratado: (333082/1) LUCIANO CAIO VIEIRA
 CPF: ***.976.491-**
 Cargo/Função: (12036) NIVEL SUPERIOR ASSISTENCIAL
 Perfil Profissional: FARMACÈUTICO
 Carga Horária: 40 horas semanais
 Un. Adm: (198544) SUPERINT DE ENFERMAGEM
 A Partir de: 02/01/2024 Até01/01/2025

CONTRATO/SES/00484/2024 DE: 17/01/2024
 Processo Nº: SES-PRO-2023/81158
 Contratado: (333085/1) BEPROJ METUKTIRE
 CPF: ***.172.114-**
 Cargo/Função: (12046) NIVEL FUNDAMENTAL ADMINISTRATIVO
 Perfil Profissional: MAQUEIRO
 Carga Horária: 40 horas semanais
 Un. Adm: (198544) SUPERINT DE ENFERMAGEM
 A Partir de: 02/01/2024 Até01/01/2025

CONTRATO/SES/00485/2024 DE: 17/01/2024
 Processo Nº: SES-PRO-2023/81158
 Contratado: (333086/1) PAINKRE TXUCARRAMAE
 CPF: ***.460.910-**
 Cargo/Função: (12046) NIVEL FUNDAMENTAL ADMINISTRATIVO
 Perfil Profissional: MAQUEIRO
 Carga Horária: 40 horas semanais
 Un. Adm: (198544) SUPERINT DE ENFERMAGEM
 A Partir de: 02/01/2024 Até01/01/2025

CONTRATO/SES/00486/2024 DE: 17/01/2024
 Processo Nº: SES-PRO-2023/78901
 Contratado: (333088/1) JANAINA CRISTINA DA SILVA
 CPF: ***.487.311-**
 Cargo/Função: (12040) NIVEL AUXILIAR ASSISTENCIAL
 Perfil Profissional: AUX FARMACIA
 Carga Horária: 40 horas semanais
 Un. Adm: (198544) SUPERINT DE ENFERMAGEM
 A Partir de: 02/01/2024 Até01/01/2025

CONTRATO/SES/00487/2024 DE: 17/01/2024
 Processo Nº: SES-PRO-2023/78899
 Contratado: (333089/1) ELLEN PAULA DIAS
 CPF: ***.506.314-**
 Cargo/Função: (12044) NIVEL MEDIO ADMINISTRATIVO
 Perfil Profissional: ASS.ADMINISTRATIVO
 Carga Horária: 40 horas semanais
 Un. Adm: (198544) SUPERINT DE ENFERMAGEM
 A Partir de: 02/01/2024 Até01/01/2025

CONTRATO/SES/00488/2024 DE: 17/01/2024
 Processo Nº: SES-PRO-2023/78899
 Contratado: (333090/1) JULHIANA PROVENSÍ
 CPF: ***.296.512-**
 Cargo/Função: (12044) NIVEL MEDIO ADMINISTRATIVO
 Perfil Profissional: ASS.ADMINISTRATIVO
 Carga Horária: 40 horas semanais
 Un. Adm: (198544) SUPERINT DE ENFERMAGEM
 A Partir de: 02/01/2024 Até01/01/2025

CONTRATO/SES/00489/2024 DE: 17/01/2024
 Processo Nº: SES-PRO-2023/78899
 Contratado: (333091/1) MARTA DOS ANJOS DE OLIVEIRA
 CPF: ***.458.351-**
 Cargo/Função: (12044) NIVEL MEDIO ADMINISTRATIVO
 Perfil Profissional: ASS.ADMINISTRATIVO
 Carga Horária: 40 horas semanais
 Un. Adm: (198544) SUPERINT DE ENFERMAGEM
 A Partir de: 02/01/2024 Até01/01/2025

CONTRATO/SES/00490/2024 DE: 17/01/2024
 Processo Nº: SES-PRO-2023/78185
 Contratado: (333092/1) DANUBIA KELLY CAMPOS DA SILVA
 CPF: ***.934.022-**
 Cargo/Função: (12036) NIVEL SUPERIOR ASSISTENCIAL
 Perfil Profissional: ENFERMEIRO
 Carga Horária: 40 horas semanais
 Un. Adm: (195707) HOSP REGIONAL DR ANTONIO CARLOS SOUTO FONTES
 A Partir de: 01/12/2023 Até30/11/2024

CONTRATO/SES/00491/2024 DE: 17/01/2024
 Processo Nº: SES-PRO-2023/80815
 Contratado: (333098/1) ADELSON ALVES DOS ANJOS
 CPF: ***.279.261-**
 Cargo/Função: (12036) NIVEL SUPERIOR ASSISTENCIAL
 Perfil Profissional: FARMACÊUTICO
 Carga Horária: 40 horas semanais
 Un. Adm: (183490) SUPERINT DE ASSISTENCIA FARMACEUTICA
 A Partir de: 01/01/2024 Até31/12/2024

CONTRATO/SES/00492/2024 DE: 17/01/2024
 Processo Nº: SES-PRO-2023/83472
 Contratado: (333107/1) LAIRA HAAG ALVES
 CPF: ***.288.213-**
 Cargo/Função: (12044) NIVEL MEDIO ADMINISTRATIVO
 Perfil Profissional: ASS.ADMINISTRATIVO
 Carga Horária: 40 horas semanais
 Un. Adm: (196975) COORD DE TRATAMENTO FORA DO DOMICILIO
 A Partir de: 27/12/2023 Até26/12/2024

CONTRATO/SES/00493/2024 DE: 17/01/2024
 Processo Nº: SES-PRO-2023/83130
 Contratado: (333112/1) DANILO AUGUSTO BARRETO
 CPF: ***.332.768-**
 Cargo/Função: (12038) NIVEL TECNICO ASSISTENCIAL
 Perfil Profissional: TÊC. RADIOLOGIA
 Carga Horária: 24 horas semanais
 Un. Adm: (195731) HOSP REGIONAL DE ALTA FLORESTA
 ALBERT SABIN
 A Partir de: 01/01/2024 Até31/12/2024

CONTRATO/SES/00494/2024 DE: 17/01/2024
 Processo Nº: SES-PRO-2023/83130
 Contratado: (333114/1) MARCIA HELENA DA SILVA
 CPF: ***.832.010-**
 Cargo/Função: (12038) NIVEL TECNICO ASSISTENCIAL
 Perfil Profissional: TÊC. RADIOLOGIA
 Carga Horária: 24 horas semanais
 Un. Adm: (195731) HOSP REGIONAL DE ALTA FLORESTA
 ALBERT SABIN
 A Partir de: 01/01/2024 Até31/12/2024

CONTRATO/SES/00495/2024 DE: 17/01/2024
 Processo Nº: SES-PRO-2023/83475
 Contratado: (333117/1) DENISE MARIA DA SILVA
 CPF: ***.793.721-**
 Cargo/Função: (12044) NIVEL MEDIO ADMINISTRATIVO
 Perfil Profissional: ASS.ADMINISTRATIVO
 Carga Horária: 40 horas semanais
 Un. Adm: (196991) COORD DE APOIO TECNICO AS CENTRAIS DE REGULACAO
 A Partir de: 27/12/2023 Até26/12/2024

CONTRATO/SES/00496/2024 DE: 17/01/2024
 Processo Nº: SES-PRO-2023/80769
 Contratado: (333121/1) KEYLA VIEIRA BRANCO
 CPF: ***.429.117-**
 Cargo/Função: (12036) NIVEL SUPERIOR ASSISTENCIAL
 Perfil Profissional: BIOMÉDICO
 Carga Horária: 40 horas semanais
 Un. Adm: (136743) GER DE DIAGNOSTICO LABORATORIAL
 A Partir de: 02/01/2024 Até01/01/2025

CONTRATO/SES/00497/2024 DE: 17/01/2024
 Processo Nº: SES-PRO-2023/83328
 Contratado: (333124/1) MARIA LUIZA ROSA CORTEZ
 CPF: ***.599.310-**
 Cargo/Função: (12036) NIVEL SUPERIOR ASSISTENCIAL
 Perfil Profissional: ENFERMEIRO
 Carga Horária: 40 horas semanais
 Un. Adm: (224316) COORD DE CLINICA MEDICA E PEDIATRICA
 A Partir de: 10/01/2024 Até09/01/2025

CONTRATO/SES/00498/2024 DE: 17/01/2024
 Processo Nº: SES-PRO-2023/83591
 Contratado: (333125/1) GESSYLAINÉ DE ARAUJO PEDROSO
 CPF: ***.588.913-**
 Cargo/Função: (12044) NIVEL MEDIO ADMINISTRATIVO
 Perfil Profissional: ASS.ADMINISTRATIVO
 Carga Horária: 40 horas semanais
 Un. Adm: (196991) COORD DE APOIO TECNICO AS CENTRAIS DE REGULACAO
 A Partir de: 27/12/2023 Até26/12/2024

CONTRATO/SES/00499/2024 DE: 17/01/2024
 Processo Nº: SES-PRO-2023/83688
 Contratado: (333126/1) CLAUDIA INEZ GALDINA MOREIRA FREITAS
 CPF: ***.063.541-**
 Cargo/Função: (12036) NIVEL SUPERIOR ASSISTENCIAL
 Perfil Profissional: ASSIST. SOCIAL
 Carga Horária: 30 horas semanais
 Un. Adm: (196975) COORD DE TRATAMENTO FORA DO DOMICILIO
 A Partir de: 28/12/2023 Até27/12/2024

CONTRATO/SES/00500/2024 DE: 17/01/2024
Processo Nº: SES-PRO-2023/83328
Contratado: (333127/1) PAULA ADRIANA SALLES ESTRELA
SALESBRAM
CPF: ***.705.157-**
Cargo/Função: (12038) NIVEL TECNICO ASSISTENCIAL
Perfil Profissional: TÉC. ENFERMAGEM
Carga Horária: 40 horas semanais
Un. Adm: (224316) COORD DE CLINICA MEDICA E PEDIATRICA
A Partir de: 10/01/2024 Até09/01/2025

CONTRATO/SES/00501/2024 DE: 17/01/2024
Processo Nº: SES-PRO-2023/83278
Contratado: (333131/1) CLEIA MARIA SILVIO
CPF: ***.097.811-**
Cargo/Função: (12042) NIVEL SUPERIOR ADMINISTRATIVO
Perfil Profissional: CONTADOR
Carga Horária: 40 horas semanais
Un. Adm: (195685) HOSP REGIONAL RONDONOPOLIS IRMA
ELZA GIOVANELLA
A Partir de: 02/01/2024 Até01/01/2025

CONTRATO/SES/00502/2024 DE: 17/01/2024
Processo Nº: SES-PRO-2023/81748
Contratado: (333149/1) BRUNA DAMARIS ALVARES
CPF: ***.988.038-**
Cargo/Função: (12044) NIVEL MEDIO ADMINISTRATIVO
Perfil Profissional: ASS.ADMINISTRATIVO
Carga Horária: 40 horas semanais
Un. Adm: (209562) ESCRIT REG DE SAUDE DE JUARA
A Partir de: 05/01/2024 Até04/01/2025

CONTRATO/SES/00503/2024 DE: 17/01/2024
Processo Nº: SES-CIN-2024/00758
Contratado: (333156/1) ADRIELY BARBOSA DE SOUZA
CPF: ***.632.417-**
Cargo/Função: (12044) NIVEL MEDIO ADMINISTRATIVO
Perfil Profissional: ASS.ADMINISTRATIVO
Carga Horária: 40 horas semanais
Un. Adm: (197041) COORD DO SERVICO DE ATEND MOVEL DE
URGENCIA SAMU
A Partir de: 08/01/2024 Até07/01/2025

CONTRATO/SES/00504/2024 DE: 17/01/2024
Processo Nº: SES-PRO-2023/83814
Contratado: (333157/1) JULLIANA FERRARI LIBORIO CASTRO
CPF: ***.014.552-**
Cargo/Função: (12036) NIVEL SUPERIOR ASSISTENCIAL
Perfil Profissional: MÉDICO
Carga Horária: 20 horas semanais
Un. Adm: (209538) ESCRIT REGIONAL DE SAUDE DE CACERES
A Partir de: 02/01/2024 Até01/01/2025

CONTRATO/SES/00505/2024 DE: 17/01/2024
Processo Nº: SES-PRO-2023/82833
Contratado: (333158/1) ELAINE FERNANDES RAMPAZO
CPF: ***.874.717-**
Cargo/Função: (12036) NIVEL SUPERIOR ASSISTENCIAL
Perfil Profissional: MÉDICO
Carga Horária: 20 horas semanais
Un. Adm: (195731) HOSP REGIONAL DE ALTA FLORESTA
ALBERT SABIN
A Partir de: 01/01/2024 Até31/12/2024

CONTRATO/SES/00506/2024 DE: 17/01/2024
Processo Nº: SES-PRO-2023/83676
Contratado: (333159/1) JOSSIRLEIDE RODRIGUES DE SOUSA
CPF: ***.175.138-**
Cargo/Função: (12036) NIVEL SUPERIOR ASSISTENCIAL
Perfil Profissional: ENFERMEIRO
Carga Horária: 40 horas semanais
Un. Adm: (195740) HOSP REGIONAL DE SINOP
A Partir de: 10/01/2024 Até09/01/2025

CONTRATO/SES/00507/2024 DE: 17/01/2024
Processo Nº: SES-PRO-2023/83206
Contratado: (333163/1) JASSON GOULART DE OLIVEIRA
CPF: ***.596.142-**
Cargo/Função: (12036) NIVEL SUPERIOR ASSISTENCIAL
Perfil Profissional: MÉDICO
Carga Horária: 20 horas semanais
Un. Adm: (195731) HOSP REGIONAL DE ALTA FLORESTA
ALBERT SABIN
A Partir de: 21/12/2023 Até20/12/2024

CONTRATO/SES/00508/2024 DE: 17/01/2024
Processo Nº: SES-PRO-2023/79951
Contratado: (333169/1) CAMILA TOSTI DOS SANTOS
CPF: ***.998.415-**
Cargo/Função: (12036) NIVEL SUPERIOR ASSISTENCIAL
Perfil Profissional: FISIOTERAPEUTA
Carga Horária: 30 horas semanais
Un. Adm: (195693) HOSP REGIONAL DE SORRISO
A Partir de: 01/01/2024 Até31/12/2024

CONTRATO/SES/00509/2024 DE: 17/01/2024
Processo Nº: SES-PRO-2023/79951
Contratado: (333170/1) ANA PAULA SCHRADER
CPF: ***.298.810-**
Cargo/Função: (12036) NIVEL SUPERIOR ASSISTENCIAL
Perfil Profissional: FISIOTERAPEUTA
Carga Horária: 30 horas semanais
Un. Adm: (195693) HOSP REGIONAL DE SORRISO
A Partir de: 01/01/2024 Até31/12/2024

CONTRATO/SES/00510/2024 DE: 17/01/2024
Processo Nº: SES-PRO-2023/83678
Contratado: (333173/1) INES PEREIRA CAVALCANTE
CPF: ***.467.222-**
Cargo/Função: (12036) NIVEL SUPERIOR ASSISTENCIAL
Perfil Profissional: ENFERMEIRO
Carga Horária: 40 horas semanais
Un. Adm: (195740) HOSP REGIONAL DE SINOP
A Partir de: 10/01/2024 Até09/01/2025

CONTRATO/SES/00511/2024 DE: 17/01/2024
Processo Nº: SES-PRO-2023/83678
Contratado: (333174/1) RAFFAELI SALESSE ENGLERT
CPF: ***.165.311-**
Cargo/Função: (12036) NIVEL SUPERIOR ASSISTENCIAL
Perfil Profissional: ENFERMEIRO
Carga Horária: 40 horas semanais
Un. Adm: (195740) HOSP REGIONAL DE SINOP
A Partir de: 10/01/2024 Até09/01/2025

CONTRATO/SES/00512/2024 DE: 17/01/2024
Processo Nº: SES-CIN-2023/172473
Contratado: (333176/1) HASNANDA SOUZA ARMOA
CPF: ***.093.291-**
Cargo/Função: (12042) NIVEL SUPERIOR ADMINISTRATIVO
Perfil Profissional: ANALISTA ADMIN
Carga Horária: 40 horas semanais
Un. Adm: (197041) COORD DO SERVICO DE ATEND MOVEL DE
URGENCIA SAMU
A Partir de: 08/01/2024 Até07/01/2025

CONTRATO/SES/00513/2024 DE: 17/01/2024
Processo Nº: SES-PRO-2023/83681
Contratado: (333177/1) LETICIA DOS SANTOS NERVIS
CPF: ***.136.810-**
Cargo/Função: (12036) NIVEL SUPERIOR ASSISTENCIAL
Perfil Profissional: PSICÓLOGO
Carga Horária: 40 horas semanais
Un. Adm: (195740) HOSP REGIONAL DE SINOP
A Partir de: 10/01/2024 Até09/01/2025

CONTRATO/SES/00514/2024 DE: 17/01/2024
Processo Nº: SES-PRO-2023/83681
Contratado: (333179/1) FERNANDA GABRIELA PEREIRA DA
SILVA
CPF: ***.749.412-**
Cargo/Função: (12046) NIVEL FUNDAMENTAL ADMINISTRATIVO
Perfil Profissional: RECEPCIONISTA
Carga Horária: 40 horas semanais
Un. Adm: (195740) HOSP REGIONAL DE SINOP
A Partir de: 10/01/2024 Até09/01/2025

CONTRATO/SES/00515/2024 DE: 17/01/2024
Processo Nº: SES-PRO-2023/83534
Contratado: (333180/1) FABIANE ARAUJO DE ABREU
CPF: ***.680.110-**
Cargo/Função: (12044) NIVEL MEDIO ADMINISTRATIVO
Perfil Profissional: SECRETARIA
Carga Horária: 40 horas semanais
Un. Adm: (195740) HOSP REGIONAL DE SINOP
A Partir de: 10/01/2024 Até09/01/2025

CONTRATO/SES/00516/2024 DE: 17/01/2024
 Processo Nº: SES-PRO-2023/83683
 Contratado: (333184/1) DIEGO LUIZ MARKOSKI
 CPF: ***.851.790-**
 Cargo/Função: (12038) NIVEL TECNICO ASSISTENCIAL
 Perfil Profissional: TÊC. ENFERMAGEM
 Carga Horária: 40 horas semanais
 Un. Adm: (195740) HOSP REGIONAL DE SINOP
 A Partir de: 10/01/2024 Até09/01/2025

CONTRATO/SES/00517/2024 DE: 17/01/2024
 Processo Nº: SES-PRO-2023/75280
 Contratado: (333205/1) MARINA TOPANOTTI DE TOLEDO
 CPF: ***.744.112-**
 Cargo/Função: (12036) NIVEL SUPERIOR ASSISTENCIAL
 Perfil Profissional: MÉDICO
 Carga Horária: 20 horas semanais
 Un. Adm: (209635) ESCRIT REGIONAL DE SAUDE DE SINOP
 A Partir de: 01/01/2024 Até31/12/2024

CONTRATO/SES/00518/2024 DE: 17/01/2024
 Processo Nº: SES-PRO-2023/83328
 Contratado: (333213/1) BIANCA ALVES SAMPAIO SALGADO
 CPF: ***.606.210-**
 Cargo/Função: (12038) NIVEL TECNICO ASSISTENCIAL
 Perfil Profissional: TÊC. ENFERMAGEM
 Carga Horária: 40 horas semanais
 Un. Adm: (224316) COORD DE CLINICA MEDICA E PEDIATRICA
 A Partir de: 10/01/2024 Até09/01/2025

CONTRATO/SES/00519/2024 DE: 17/01/2024
 Processo Nº: SES-PRO-2023/83328
 Contratado: (333215/1) KATIUSCIA SATURNINA DOS SANTOS
 CPF: ***.233.135-**
 Cargo/Função: (12038) NIVEL TECNICO ASSISTENCIAL
 Perfil Profissional: TÊC. ENFERMAGEM
 Carga Horária: 40 horas semanais
 Un. Adm: (224316) COORD DE CLINICA MEDICA E PEDIATRICA
 A Partir de: 10/01/2024 Até09/01/2025

CONTRATO/SES/00520/2024 DE: 17/01/2024
 Processo Nº: SES-PRO-2024/00750
 Contratado: (333218/1) MARICELMA NUNES DA SILVA
 CPF: ***.776.671-**
 Cargo/Função: (12038) NIVEL TECNICO ASSISTENCIAL
 Perfil Profissional: TÊC. ENFERMAGEM
 Carga Horária: 40 horas semanais
 Un. Adm: (224316) COORD DE CLINICA MEDICA E PEDIATRICA
 A Partir de: 16/01/2024 Até15/01/2025

CONTRATO/SES/00521/2024 DE: 17/01/2024
 Processo Nº: SES-PRO-2023/78581
 Contratado: (333221/1) DIOGO RAFAEL DA SILVA
 CPF: ***.610.419-**
 Cargo/Função: (12036) NIVEL SUPERIOR ASSISTENCIAL
 Perfil Profissional: ENFERMEIRO
 Carga Horária: 40 horas semanais
 Un. Adm: (195740) HOSP REGIONAL DE SINOP
 A Partir de: 10/01/2024 Até09/01/2025

CONTRATO/SES/00522/2024 DE: 17/01/2024
 Processo Nº: SES-PRO-2023/83691
 Contratado: (333223/1) HENRIBERE BARBOSA RODRIGUES
 CPF: ***.065.750-**
 Cargo/Função: (12036) NIVEL SUPERIOR ASSISTENCIAL
 Perfil Profissional: ENFERMEIRO
 Carga Horária: 40 horas semanais
 Un. Adm: (158690) COORD TECNICA DO CERMAC
 A Partir de: 11/01/2024 Até10/01/2025

CONTRATO/SES/00523/2024 DE: 17/01/2024
 Processo Nº: SES-PRO-2023/83695
 Contratado: (333224/1) MAYARA ARMELIATO GOMES
 CPF: ***.810.175-**
 Cargo/Função: (12036) NIVEL SUPERIOR ASSISTENCIAL
 Perfil Profissional: MÉDICO
 Carga Horária: 20 horas semanais
 Un. Adm: (158690) COORD TECNICA DO CERMAC
 A Partir de: 15/01/2024 Até14/01/2025

CONTRATO/SES/00524/2024 DE: 17/01/2024
 Processo Nº: SES-PRO-2023/80942
 Contratado: (333231/1) MARILUCY LUISA DOS SANTOS
 CPF: ***.008.311-**
 Cargo/Função: (12038) NIVEL TECNICO ASSISTENCIAL
 Perfil Profissional: TÊC. ENFERMAGEM
 Carga Horária: 40 horas semanais
 Un. Adm: (197220) COORD DE GESTAO AMBULATORIAL
 CRIDAC CER III
 A Partir de: 10/01/2024 Até09/01/2025

CONTRATO/SES/00525/2024 DE: 17/01/2024
 Processo Nº: SES-PRO-2023/81612
 Contratado: (333235/1) GILMAR RODRIGUES DOS SANTOS
 CPF: ***.414.991-**
 Cargo/Função: (12046) NIVEL FUNDAMENTAL ADMINISTRATIVO
 Perfil Profissional: MAQUEIRO
 Carga Horária: 40 horas semanais
 Un. Adm: (195685) HOSP REGIONAL RONDONOPOLIS IRMA
 ELZA GIOVANELLA
 A Partir de: 01/01/2024 Até31/12/2024

CONTRATO/SES/00526/2024 DE: 17/01/2024
 Processo Nº: SES-CIN-2024/03810
 Contratado: (333240/1) KELLY PINHEIRO DA SILVA
 CPF: ***.155.616-**
 Cargo/Função: (12044) NIVEL MEDIO ADMINISTRATIVO
 Perfil Profissional: ASS.ADMINISTRATIVO
 Carga Horária: 40 horas semanais
 Un. Adm: (124958) OUV SETORIAL DE SAUDE
 A Partir de: 11/01/2024 Até10/01/2025

CONTRATO/SES/00527/2024 DE: 17/01/2024
 Processo Nº: SES-PRO-2023/83657
 Contratado: (333241/1) ANA PAULA SANCHES DA SILVA
 FERREIRA
 CPF: ***.052.091-**
 Cargo/Função: (12036) NIVEL SUPERIOR ASSISTENCIAL
 Perfil Profissional: BIOMÉDICO
 Carga Horária: 40 horas semanais
 Un. Adm: (195693) HOSP REGIONAL DE SORRISO
 A Partir de: 17/01/2024 Até16/01/2025

CONTRATO/SES/00528/2024 DE: 17/01/2024
 Processo Nº: SES-PRO-2023/82901
 Contratado: (333256/1) FABIO LEANDRO RAMPAZO
 CPF: ***.165.317-**
 Cargo/Função: (12036) NIVEL SUPERIOR ASSISTENCIAL
 Perfil Profissional: MÉDICO
 Carga Horária: 20 horas semanais
 Un. Adm: (195731) HOSP REGIONAL DE ALTA FLORESTA
 ALBERT SABIN
 A Partir de: 01/01/2024 Até31/12/2024

CONTRATO/SES/00529/2024 DE: 17/01/2024
 Processo Nº: SES-PRO-2024/01499
 Contratado: (333259/1) RENATA RAILLES SILVA DE SOUZA
 CPF: ***.761.112-**
 Cargo/Função: (12042) NIVEL SUPERIOR ADMINISTRATIVO
 Perfil Profissional: ENG. CIVIL
 Carga Horária: 40 horas semanais
 Un. Adm: (195731) HOSP REGIONAL DE ALTA FLORESTA
 ALBERT SABIN
 A Partir de: 15/01/2024 Até14/01/2025

CONTRATO/SES/00530/2024 DE: 17/01/2024
 Processo Nº: SES-PRO-2023/81051
 Contratado: (333263/1) CARLA MONIZA MARQUES DA SILVA
 CPF: ***.746.810-**
 Cargo/Função: (12036) NIVEL SUPERIOR ASSISTENCIAL
 Perfil Profissional: ENFERMEIRO
 Carga Horária: 40 horas semanais
 Un. Adm: (195693) HOSP REGIONAL DE SORRISO
 A Partir de: 17/01/2024 Até16/01/2025

CONTRATO/SES/00531/2024 DE: 17/01/2024
 Processo Nº: SES-PRO-2023/73887
 Contratado: (333264/1) GILVAN NOBRE LOPES
 CPF: ***.644.321-**
 Cargo/Função: (12044) NIVEL MEDIO ADMINISTRATIVO
 Perfil Profissional: ASS.ADMINISTRATIVO
 Carga Horária: 40 horas semanais
 Un. Adm: (209597) ESCRIT REGIONAL DE SAUDE DE PONTES
 E LACERDA
 A Partir de: 03/01/2024 Até02/01/2025

CONTRATO/SES/00532/2024 DE: 17/01/2024
Processo Nº: SES-PRO-2023/83702
Contratado: (333280/1) ZAMARA BRANDAO RIBEIRO
CPF: ***.964.461-**
Cargo/Função: (12036) NIVEL SUPERIOR ASSISTENCIAL
Perfil Profissional: MÉDICO
Carga Horária: 20 horas semanais
Un. Adm: (158690) COORD TECNICA DO CERMAC
A Partir de: 17/01/2024 Até16/01/2025

CONTRATO/SES/00533/2024 DE: 17/01/2024
Processo Nº: SES-PRO-2023/83334
Contratado: (57294/12) ELEDIR MARIA DA SILVA
CPF: ***.643.181-**
Cargo/Função: (12040) NIVEL AUXILIAR ASSISTENCIAL
Perfil Profissional: AUX FARMACIA
Carga Horária: 40 horas semanais
Un. Adm: (195685) HOSP REGIONAL RONDONOPOLIS IRMA
ELZA GIOVANELLA
A Partir de: 10/01/2024 Até09/01/2025

CONTRATO/SES/00534/2024 DE: 17/01/2024
Processo Nº: SES-CIN-2023/168206
Contratado: (65553/4) CELLIE CHRISTINE REGIS DA SILVA
HUGUENEY
CPF: ***.396.251-**
Cargo/Função: (12042) NIVEL SUPERIOR ADMINISTRATIVO
Perfil Profissional: CONTADOR
Carga Horária: 40 horas semanais
Un. Adm: (196649) SUPERINT DE FINANÇAS
A Partir de: 18/12/2023 Até17/12/2024

CONTRATO/SES/00535/2024 DE: 17/01/2024
Processo Nº: SES-PRO-2023/80695
Contratado: (80124/10) CRISTIANE NASCIMENTO DE SOUZA
CPF: ***.403.641-**
Cargo/Função: (12044) NIVEL MEDIO ADMINISTRATIVO
Perfil Profissional: ASS.ADMINISTRATIVO
Carga Horária: 40 horas semanais
Un. Adm: (196924) COORD FARMACIA ATEND COMPONENTE
ESPECIALIZADO
A Partir de: 01/01/2024 Até31/12/2024

CONTRATO/SES/00536/2024 DE: 17/01/2024
Processo Nº: SES-PRO-2023/75529
Contratado: (93592/3) REGINA LUCIA LOPES DOS REIS
CPF: ***.711.191-**
Cargo/Função: (12038) NIVEL TECNICO ASSISTENCIAL
Perfil Profissional: TÊC. ENFERMAGEM
Carga Horária: 40 horas semanais
Un. Adm: (197254) COORD DA UNIDADE III
A Partir de: 02/01/2024 Até01/01/2025

PUBLICADA, REGISTRADA, CUMpra-SE.
Cuiabá-MT, 17 de Janeiro de 2024.
Gilberto Gomes Figueiredo
Secretário de Estado de Saúde

Protocolo 1534579

O(A) Secretário de Estado de Saúde no uso de suas atribuições que lhes são conferidas por lei,

Resolve: DISTRATAR - SES
Objeto: CONTRATAÇÃO TEMPORARIA

CONTRATO/SES/00537/2024 DE: 17/01/2024
Processo Nº: SES-PRO-2024/00381
Contratado: (121541/11) CIDIRLENE ALEXANDRA CUNHA
CPF: ***.579.811-**
Cargo/Função: (12036) NIVEL SUPERIOR ASSISTENCIAL
Perfil Profissional: ASSIST. SOCIAL
Carga Horária: 30 horas semanais
Un. Adm: (224316) COORD DE CLINICA MEDICA E PEDIATRICA
Em: 01/01/2024

CONTRATO/SES/00538/2024 DE: 17/01/2024
Processo Nº: SES-PRO-2024/02261
Contratado: (125780/5) IRACEMA REDES XAVIER
CPF: ***.978.951-**
Cargo/Função: (12034) ASSESSOR TEC DE DIRECAO II
Perfil Profissional:
Carga Horária: 40 horas semanais
Un. Adm: (224278) SUP ADMINISTRATIVA E FINANCEIRA
Em: 03/01/2024

CONTRATO/SES/00539/2024 DE: 17/01/2024
Processo Nº: SES-PRO-2023/83593
Contratado: (214531/4) ERENI DIAS DE SOUZA
CPF: ***.556.351-**
Cargo/Função: (12038) NIVEL TECNICO ASSISTENCIAL
Perfil Profissional: TÊC. ENFERMAGEM
Carga Horária: 40 horas semanais
Un. Adm: (224316) COORD DE CLINICA MEDICA E PEDIATRICA
Em: 31/12/2023

PUBLICADA, REGISTRADA, CUMpra-SE.
Cuiabá-MT, 17 de Janeiro de 2024.
Gilberto Gomes Figueiredo
Secretário de Estado de Saúde

Protocolo 1534580

O(A) Secretário de Estado de Saúde no uso de suas atribuições que lhes são conferidas por lei,

Resolve: PRORROGAR - SES
Objeto: CONTRATAÇÃO TEMPORARIA

CONTRATO/SES/00540/2024 DE: 17/01/2024
Processo Nº: SES-PRO-2023/81368
Contratado: (232513/4) ROZANE CRISTINA DE OLIVEIRA LOPES
CPF: ***.287.881-**
Cargo/Função: (12038) NIVEL TECNICO ASSISTENCIAL
Perfil Profissional: TÊC. ENFERMAGEM
Carga Horária: 40 horas semanais
Un. Adm: (224316) COORD DE CLINICA MEDICA E PEDIATRICA
Até: 31/01/2025

PUBLICADA, REGISTRADA, CUMpra-SE.
Cuiabá-MT, 17 de Janeiro de 2024.
Gilberto Gomes Figueiredo
Secretário de Estado de Saúde

Protocolo 1534581

O(A) Secretário de Estado de Saúde no uso de suas atribuições que lhes são conferidas por lei,

Resolve: DISTRATAR - SES
Objeto: CONTRATAÇÃO TEMPORARIA

CONTRATO/SES/00541/2024 DE: 17/01/2024
Processo Nº: SES-PRO-2023/83593
Contratado: (269766/6) SIRLENE CARVALHO
CPF: ***.070.571-**
Cargo/Função: (12038) NIVEL TECNICO ASSISTENCIAL
Perfil Profissional: TÊC. ENFERMAGEM
Carga Horária: 40 horas semanais
Un. Adm: (224316) COORD DE CLINICA MEDICA E PEDIATRICA
Em: 31/12/2023

CONTRATO/SES/00542/2024 DE: 17/01/2024
Processo Nº: SES-PRO-2023/83593
Contratado: (295043/3) EURIDES NERES DE SOUZA
CPF: ***.027.600-**
Cargo/Função: (12038) NIVEL TECNICO ASSISTENCIAL
Perfil Profissional: TÊC. ENFERMAGEM
Carga Horária: 40 horas semanais
Un. Adm: (224294) COORD DE ENFERMAGEM CIRURGICA E
CME
Em: 31/12/2023

CONTRATO/SES/00543/2024 DE: 17/01/2024
Processo Nº: SES-PRO-2024/00574
Contratado: (295074/3) ADVAIR ESTROGILDA PINHEIRO
CPF: ***.513.141-**
Cargo/Função: (12038) NIVEL TECNICO ASSISTENCIAL
Perfil Profissional: TÊC. ENFERMAGEM
Carga Horária: 40 horas semanais
Un. Adm: (224294) COORD DE ENFERMAGEM CIRURGICA E
CME
Em: 31/07/2024

CONTRATO/SES/00544/2024 DE: 17/01/2024
Processo Nº: SES-PRO-2023/83593
Contratado: (295192/3) NICELIA DE SOUZA RIBEIRO
CPF: ***.682.518-**
Cargo/Função: (12038) NIVEL TECNICO ASSISTENCIAL
Perfil Profissional: TÊC. ENFERMAGEM
Carga Horária: 40 horas semanais
Un. Adm: (224316) COORD DE CLINICA MEDICA E PEDIATRICA
Em: 04/02/2024

CONTRATO/SES/00545/2024 DE: 17/01/2024
 Processo Nº: SES-PRO-2023/83593
 Contratado: (295495/3) SANDRA INACIO DOS SANTOS
 CPF: ***.020.141-**
 Cargo/Função: (12038) NIVEL TECNICO ASSISTENCIAL
 Perfil Profissional: TÊC. ENFERMAGEM
 Carga Horária: 40 horas semanais
 Un. Adm: (224294) COORD DE ENFERMAGEM CIRURGICA E
CME
 Em: 31/12/2023

PUBLICADA, REGISTRADA, CUMpra-SE.
 Cuiabá-MT, 17 de Janeiro de 2024.
 Gilberto Gomes Figueiredo
 Secretário de Estado de Saúde

Protocolo 1534582

O(A) Secretário de Estado de Saúde no uso de suas atribuições que lhes são conferidas por lei,

Resolve: PRORROGAR - SES
 Objeto: CONTRATAÇÃO TEMPORARIA

CONTRATO/SES/00546/2024 DE: 17/01/2024
 Processo Nº: SES-PRO-2023/81368
 Contratado: (296152/3) INGLY SILVIA REIS SAMPAIO
 CPF: ***.269.971-**
 Cargo/Função: (12038) NIVEL TECNICO ASSISTENCIAL
 Perfil Profissional: TÊC. ENFERMAGEM
 Carga Horária: 40 horas semanais
 Un. Adm: (224316) COORD DE CLINICA MEDICA E PEDIATRICA
 Até: 01/01/2025

PUBLICADA, REGISTRADA, CUMpra-SE.
 Cuiabá-MT, 17 de Janeiro de 2024.
 Gilberto Gomes Figueiredo
 Secretário de Estado de Saúde

Protocolo 1534583

O(A) Secretário de Estado de Saúde no uso de suas atribuições que lhes são conferidas por lei,

Resolve: DISTRATAR - SES
 Objeto: CONTRATAÇÃO TEMPORARIA

CONTRATO/SES/00547/2024 DE: 17/01/2024
 Processo Nº: SES-PRO-2024/01428
 Contratado: (296270/3) MISAEL COSTA SANTANA
 CPF: ***.093.211-**
 Cargo/Função: (12038) NIVEL TECNICO ASSISTENCIAL
 Perfil Profissional: TÊC. ENFERMAGEM
 Carga Horária: 40 horas semanais
 Un. Adm: (224294) COORD DE ENFERMAGEM CIRURGICA E

CME
 Em: 30/11/2023

CONTRATO/SES/00548/2024 DE: 17/01/2024
 Processo Nº: SES-PRO-2024/00062
 Contratado: (296376/3) CINTIA LAZARA HILARIO
 CPF: ***.582.278-**
 Cargo/Função: (12038) NIVEL TECNICO ASSISTENCIAL
 Perfil Profissional: TÊC. ENFERMAGEM
 Carga Horária: 40 horas semanais
 Un. Adm: (224316) COORD DE CLINICA MEDICA E PEDIATRICA
 Em: 01/01/2024

CONTRATO/SES/00549/2024 DE: 17/01/2024
 Processo Nº: SES-PRO-2024/00569
 Contratado: (296381/3) REGIANE FERNANDES DE OLIVEIRA
SOUZA CAMARGO
 CPF: ***.680.417-**
 Cargo/Função: (12038) NIVEL TECNICO ASSISTENCIAL
 Perfil Profissional: TÊC. ENFERMAGEM
 Carga Horária: 40 horas semanais
 Un. Adm: (224316) COORD DE CLINICA MEDICA E PEDIATRICA
 Em: 31/01/2024

CONTRATO/SES/00550/2024 DE: 17/01/2024
 Processo Nº: SES-PRO-2023/83041
 Contratado: (297215/2) KARINA APARECIDA DE OLIVEIRA
EVANGELISTA
 CPF: ***.439.723-**
 Cargo/Função: (12044) NIVEL MEDIO ADMINISTRATIVO
 Perfil Profissional: ASS.ADMINISTRATIVO
 Carga Horária: 40 horas semanais
 Un. Adm: (224278) SUP ADMINISTRATIVA E FINANCEIRA
 Em: 20/12/2023

PUBLICADA, REGISTRADA, CUMpra-SE.
 Cuiabá-MT, 17 de Janeiro de 2024.
 Gilberto Gomes Figueiredo
 Secretário de Estado de Saúde

Protocolo 1534584

O(A) Secretário de Estado de Saúde no uso de suas atribuições que lhes são conferidas por lei,

Resolve: PRORROGAR - SES
 Objeto: CONTRATAÇÃO TEMPORARIA

CONTRATO/SES/00551/2024 DE: 17/01/2024
 Processo Nº: SES-PRO-2023/81368
 Contratado: (304459/2) MAURO DOS SANTOS
 CPF: ***.933.611-**
 Cargo/Função: (12046) NIVEL FUNDAMENTAL ADMINISTRATIVO
 Perfil Profissional: MAQUEIRO
 Carga Horária: 40 horas semanais
 Un. Adm: (224278) SUP ADMINISTRATIVA E FINANCEIRA
 Até: 31/01/2025

CONTRATO/SES/00552/2024 DE: 17/01/2024
 Processo Nº: SES-PRO-2023/81368
 Contratado: (306315/2) WANESSA CRISTIANE CARVALHO DO
BOMDESPACHO
 CPF: ***.252.951-**
 Cargo/Função: (12038) NIVEL TECNICO ASSISTENCIAL
 Perfil Profissional: TÊC. ENFERMAGEM
 Carga Horária: 40 horas semanais
 Un. Adm: (224316) COORD DE CLINICA MEDICA E PEDIATRICA
 Até: 31/01/2025

PUBLICADA, REGISTRADA, CUMpra-SE.
 Cuiabá-MT, 17 de Janeiro de 2024.
 Gilberto Gomes Figueiredo
 Secretário de Estado de Saúde

Protocolo 1534585

O(A) Secretário de Estado de Saúde no uso de suas atribuições que lhes são conferidas por lei,

Resolve: DISTRATAR - SES
 Objeto: CONTRATAÇÃO TEMPORARIA

CONTRATO/SES/00553/2024 DE: 17/01/2024
 Processo Nº: SES-CIN-2024/00841
 Contratado: (315099/1) SORRAYLE ALCANTARA DE PAULA
ARAUJO
 CPF: ***.570.815-**
 Cargo/Função: (12036) NIVEL SUPERIOR ASSISTENCIAL
 Perfil Profissional: ENFERMEIRO
 Carga Horária: 40 horas semanais
 Un. Adm: (223204) COORD DE ATENCAO TERCIARIA
 Em: 03/01/2024

CONTRATO/SES/00554/2024 DE: 17/01/2024
 Processo Nº: SES-PRO-2024/00570
 Contratado: (316615/1) RENATA DOS SANTOS CANGUSSU
 CPF: ***.223.326-**
 Cargo/Função: (12038) NIVEL TECNICO ASSISTENCIAL
 Perfil Profissional: TÊC. ENFERMAGEM
 Carga Horária: 40 horas semanais
 Un. Adm: (224316) COORD DE CLINICA MEDICA E PEDIATRICA
 Em: 31/01/2024

CONTRATO/SES/00555/2024 DE: 17/01/2024
 Processo Nº: SES-PRO-2024/00266
 Contratado: (316621/1) ELENIR ALBERTON DE CAMPOS
 CPF: ***.567.409-**
 Cargo/Função: (12038) NIVEL TECNICO ASSISTENCIAL
 Perfil Profissional: TÊC. ENFERMAGEM
 Carga Horária: 40 horas semanais
 Un. Adm: (224316) COORD DE CLINICA MEDICA E PEDIATRICA
 Em: 31/12/2023

CONTRATO/SES/00556/2024 DE: 17/01/2024
Processo Nº: SES-PRO-2024/01793
Contratado: (319727/1) MEIRE ERI GARCIA DE BARROS
CPF: ***.670.651-**
Cargo/Função: (12044) NIVEL MEDIO ADMINISTRATIVO
Perfil Profissional: ASS.ADMINISTRATIVO
Carga Horária: 40 horas semanais
Un. Adm: (224278) SUP ADMINISTRATIVA E FINANCEIRA
Em: 09/01/2024

CONTRATO/SES/00557/2024 DE: 17/01/2024
Processo Nº: SES-PRO-2024/00023
Contratado: (320830/1) EVA SANTANA SOUZA
CPF: ***.822.216-**
Cargo/Função: (12044) NIVEL MEDIO ADMINISTRATIVO
Perfil Profissional: ASS.ADMINISTRATIVO
Carga Horária: 40 horas semanais
Un. Adm: (224278) SUP ADMINISTRATIVA E FINANCEIRA
Em: 28/12/2023

CONTRATO/SES/00558/2024 DE: 17/01/2024
Processo Nº: SES-PRO-2024/00207
Contratado: (320894/1) HELENY BATISTA DE MORAES
CPF: ***.245.901-**
Cargo/Função: (12038) NIVEL TECNICO ASSISTENCIAL
Perfil Profissional: TÉC. ENFERMAGEM
Carga Horária: 40 horas semanais
Un. Adm: (224294) COORD DE ENFERMAGEM CIRURGICA E
CME
Em: 02/01/2024

PUBLICADA, REGISTRADA, CUMPRÁ-SE.
Cuiabá-MT, 17 de Janeiro de 2024.
Gilberto Gomes Figueiredo
Secretário de Estado de Saúde

Protocolo 1534586

O(A) Secretário de Estado de Saúde no uso de suas atribuições que lhes são conferidas por lei,

Resolve: PRORROGAR - SES
Objeto: CONTRATAÇÃO TEMPORARIA

CONTRATO/SES/00559/2024 DE: 17/01/2024
Processo Nº: SES-PRO-2023/81368
Contratado: (322574/1) CAMILA PARUSSOLO DE SOUZA
CPF: ***.216.412-**
Cargo/Função: (12044) NIVEL MEDIO ADMINISTRATIVO
Perfil Profissional: ASS.ADMINISTRATIVO
Carga Horária: 40 horas semanais
Un. Adm: (224278) SUP ADMINISTRATIVA E FINANCEIRA
Até: 31/01/2025

PUBLICADA, REGISTRADA, CUMPRÁ-SE.
Cuiabá-MT, 17 de Janeiro de 2024.
Gilberto Gomes Figueiredo
Secretário de Estado de Saúde

Protocolo 1534587

BOLETIM DE PESSOAL/SES/00088/2024 DE:
17/01/2024

O(A) Secretário de Estado de Saúde no uso de suas atribuições que lhes são conferidas por lei,

Resolve: REMOVER
Evento: Remoção Interna a Pedido

Processo N.: SES-PRO-2024/02317
Nome: (94432/1) BENEDITA GOMES DE OLIVEIRA
Cargo/Função: (4946) PROFIS TEC NIV MEDIO SERV SAUDE SUS
Para Un. Adm: (118710) UNID ESPECIAL DE CONTR
MOVIMENTACAO DE PESSOAL
A Partir de: 02/10/2023

Processo N.: SES-PRO-2024/02317
Nome: (55634/1) JOAO JOSE DA SILVA
Cargo/Função: (4946) PROFIS TEC NIV MEDIO SERV SAUDE SUS
Para Un. Adm: (118710) UNID ESPECIAL DE CONTR
MOVIMENTACAO DE PESSOAL
A Partir de: 06/09/2023

Processo N.: SES-PRO-2024/02595
Nome: (93219/1) NARA RUBIA RODRIGUES RAMOS
Cargo/Função: (4946) PROFIS TEC NIV MEDIO SERV SAUDE SUS
Para Un. Adm: (125008) UNID DE ASSESSORIA
A Partir de: 11/01/2024

Processo N.: SES-PRO-2024/02317
Nome: (120053/1) NEUSA BISPO DOS SANTOS
Cargo/Função: (4989) PROFIS APOIO SERV SAUDE SUS
Para Un. Adm: (118710) UNID ESPECIAL DE CONTR
MOVIMENTACAO DE PESSOAL
A Partir de: 09/10/2023

PUBLICADA, REGISTRADA, CUMPRÁ-SE.
Cuiabá-MT, 17 de Janeiro de 2024.
Gilberto Gomes Figueiredo
Secretário de Estado de Saúde

Protocolo 1534636

BOLETIM DE PESSOAL/SES/00089/2024 DE:
17/01/2024

O(A) Secretário de Estado de Saúde no uso de suas atribuições que lhes são conferidas por lei,

Resolve: RETIFICAR
Evento: Remoção Interna a Pedido

Processo N.: SES-PRO-2023/80076
Nome: (125694/1) LUZIA APARECIDA CARDOSO
Cargo/Função: (4912) PROFIS TEC NIV SUPERIOR SERV SAUDE
SUS
Para Un. Adm: (197254) COORD DA UNIDADE III
A Partir de: 28/03/2023

PUBLICADA, REGISTRADA, CUMPRÁ-SE.
Cuiabá-MT, 17 de Janeiro de 2024.
Gilberto Gomes Figueiredo
Secretário de Estado de Saúde

Protocolo 1534637

BOLETIM DE PESSOAL/SES/00090/2024 DE:
17/01/2024

O(A) Secretário de Estado de Saúde no uso de suas atribuições que lhes são conferidas por lei,

Resolve: CONCEDER
Evento: ADICIONAL NOTURNO

Processo N.: SES-PRO-2023/73495
Nome: (232473/4) ADAIR MARCIA OLIVEIRA SILVA
Cargo/Função: (12036) NIVEL SUPERIOR ASSISTENCIAL
Un. Adm: (197041) COORD DO SERVICO DE ATEND MOVEL DE
URGENCIA SAMU
A Partir de: 01/10/2023 Até 01/10/2023
Quantidade: 8 horas

Processo N.: SES-PRO-2023/72819
Nome: (300928/2) ADELIANE VIEIRA ALENCAR
Cargo/Função: (12038) NIVEL TECNICO ASSISTENCIAL
Un. Adm: (195758) HOSP ESTADUAL LOUSITE FERREIRA DA
SILVA
A Partir de: 04/10/2023 Até 04/10/2023
Quantidade: 96 horas

Processo N.: SES-PRO-2023/73792
Nome: (294619/3) ADEMILSON NASCIMENTO CASTALDELLI
Cargo/Função: (12046) NIVEL FUNDAMENTAL ADMINISTRATIVO
Un. Adm: (195685) HOSP REGIONAL RONDONOPOLIS IRMA
ELZA GIOVANELLA
A Partir de: 04/10/2023 Até 04/10/2023
Quantidade: 48 horas

Processo N.: SES-PRO-2023/72819
Nome: (321104/1) ADRIANA LIRA LACERDA
Cargo/Função: (12038) NIVEL TECNICO ASSISTENCIAL
Un. Adm: (195758) HOSP ESTADUAL LOUSITE FERREIRA DA
SILVA
A Partir de: 01/10/2023 Até 01/10/2023
Quantidade: 104 horas

Processo N.: SES-PRO-2023/72819
 Nome: (328918/1) ADRIANA OLIVEIRA AMBROSIO
 Cargo/Função: (12038) NIVEL TECNICO ASSISTENCIAL
 Un. Adm: (195758) HOSP ESTADUAL LOUSITE FERREIRA DA SILVA
 A Partir de: 01/10/2023 Até 01/10/2023
 Quantidade: 112 horas

Processo N.: SES-PRO-2023/75601
 Nome: (249588/5) ADRIANA YUKI MELLO PRADO
 Cargo/Função: (12036) NIVEL SUPERIOR ASSISTENCIAL
 Un. Adm: (192724) GER DO SERVICO DE VERIFICACAO DE OBITOS
 A Partir de: 06/06/2023 Até 06/06/2023
 Quantidade: 24 horas

Processo N.: SES-PRO-2023/75607
 Nome: (249588/5) ADRIANA YUKI MELLO PRADO
 Cargo/Função: (12036) NIVEL SUPERIOR ASSISTENCIAL
 Un. Adm: (192724) GER DO SERVICO DE VERIFICACAO DE OBITOS
 A Partir de: 03/07/2023 Até 03/07/2023
 Quantidade: 24 horas

Processo N.: SES-PRO-2023/71369
 Nome: (63761/1) ALAINE TORRES ALVES MUNDIM
 Cargo/Função: (4912) PROFIS TEC NIV SUPERIOR SERV SAUDE SUS
 Un. Adm: (197076) COORD ARTIC REG URG EMERG DE LEITOS HOSPITALARES
 A Partir de: 13/10/2023 Até 13/10/2023
 Quantidade: 8 horas

Processo N.: SES-PRO-2023/72819
 Nome: (294307/3) ALCIENE RODRIGUES DE MOURA MEDEIROS
 Cargo/Função: (12038) NIVEL TECNICO ASSISTENCIAL
 Un. Adm: (195758) HOSP ESTADUAL LOUSITE FERREIRA DA SILVA
 A Partir de: 02/10/2023 Até 02/10/2023
 Quantidade: 112 horas

Processo N.: SES-PRO-2023/73795
 Nome: (291649/4) ALESSANDRA ALVES PEREIRA SANTOS
 Cargo/Função: (12036) NIVEL SUPERIOR ASSISTENCIAL
 Un. Adm: (195685) HOSP REGIONAL RONDONOPOLIS IRMA ELZA GIOVANELLA
 A Partir de: 02/10/2023 Até 02/10/2023
 Quantidade: 56 horas

Processo N.: SES-PRO-2023/70263
 Nome: (326726/1) AMANDA EMANUELI BEZERRA
 Cargo/Função: (12036) NIVEL SUPERIOR ASSISTENCIAL
 Un. Adm: (195731) HOSP REGIONAL DE ALTA FLORESTA ALBERT SABIN
 A Partir de: 01/10/2023 Até 01/10/2023
 Quantidade: 112 horas

Processo N.: SES-PRO-2023/73795
 Nome: (304790/3) ANA CAROLINA SANTANA SILVA
 Cargo/Função: (12036) NIVEL SUPERIOR ASSISTENCIAL
 Un. Adm: (195685) HOSP REGIONAL RONDONOPOLIS IRMA ELZA GIOVANELLA
 A Partir de: 03/10/2023 Até 03/10/2023
 Quantidade: 80 horas

Processo N.: SES-PRO-2023/72819
 Nome: (319591/1) ANA KELLEN DA CRUZ PRADO
 Cargo/Função: (12038) NIVEL TECNICO ASSISTENCIAL
 Un. Adm: (195758) HOSP ESTADUAL LOUSITE FERREIRA DA SILVA
 A Partir de: 02/10/2023 Até 02/10/2023
 Quantidade: 104 horas

Processo N.: SES-PRO-2023/73495
 Nome: (280235/4) ANA MENEZES SILVA DE OLIVEIRA
 Cargo/Função: (12036) NIVEL SUPERIOR ASSISTENCIAL
 Un. Adm: (197041) COORD DO SERVICO DE ATEND MOVEL DE URGENCIA SAMU
 A Partir de: 02/10/2023 Até 02/10/2023
 Quantidade: 8 horas

Processo N.: SES-PRO-2023/72819
 Nome: (305544/2) ANA PAULA DE LIMA NUNES
 Cargo/Função: (12038) NIVEL TECNICO ASSISTENCIAL
 Un. Adm: (195758) HOSP ESTADUAL LOUSITE FERREIRA DA SILVA
 A Partir de: 03/10/2023 Até 03/10/2023
 Quantidade: 112 horas

Processo N.: SES-PRO-2023/73792
 Nome: (305226/2) ANDERSON BARROS SILVERIO
 Cargo/Função: (12046) NIVEL FUNDAMENTAL ADMINISTRATIVO
 Un. Adm: (195685) HOSP REGIONAL RONDONOPOLIS IRMA ELZA GIOVANELLA
 A Partir de: 01/10/2023 Até 01/10/2023
 Quantidade: 104 horas

Processo N.: SES-PRO-2023/72819
 Nome: (317531/1) ANDREA FATIMA DA SILVA FORTES
 Cargo/Função: (12038) NIVEL TECNICO ASSISTENCIAL
 Un. Adm: (195758) HOSP ESTADUAL LOUSITE FERREIRA DA SILVA
 A Partir de: 01/10/2023 Até 01/10/2023
 Quantidade: 88 horas

Processo N.: SES-PRO-2023/72819
 Nome: (319760/1) ANDREA SAMPAIO DA SILVA
 Cargo/Função: (12038) NIVEL TECNICO ASSISTENCIAL
 Un. Adm: (195758) HOSP ESTADUAL LOUSITE FERREIRA DA SILVA
 A Partir de: 01/10/2023 Até 01/10/2023
 Quantidade: 104 horas

Processo N.: SES-PRO-2023/73795
 Nome: (299065/3) ANGELA BENITES
 Cargo/Função: (12036) NIVEL SUPERIOR ASSISTENCIAL
 Un. Adm: (195685) HOSP REGIONAL RONDONOPOLIS IRMA ELZA GIOVANELLA
 A Partir de: 01/10/2023 Até 01/10/2023
 Quantidade: 80 horas

Processo N.: SES-PRO-2023/72819
 Nome: (282991/4) ANGELA MARIA ZORZI
 Cargo/Função: (12038) NIVEL TECNICO ASSISTENCIAL
 Un. Adm: (195758) HOSP ESTADUAL LOUSITE FERREIRA DA SILVA
 A Partir de: 01/10/2023 Até 01/10/2023
 Quantidade: 112 horas

Processo N.: SES-PRO-2023/70263
 Nome: (281533/4) BYANCA ALVES MATIAS
 Cargo/Função: (12036) NIVEL SUPERIOR ASSISTENCIAL
 Un. Adm: (195731) HOSP REGIONAL DE ALTA FLORESTA ALBERT SABIN
 A Partir de: 05/10/2023 Até 05/10/2023
 Quantidade: 112 horas

Processo N.: SES-PRO-2023/73795
 Nome: (298706/2) CAMILLA PERES ARRAIS PEREIRA
 Cargo/Função: (12036) NIVEL SUPERIOR ASSISTENCIAL
 Un. Adm: (195685) HOSP REGIONAL RONDONOPOLIS IRMA ELZA GIOVANELLA
 A Partir de: 06/10/2023 Até 06/10/2023
 Quantidade: 16 horas

Processo N.: SES-PRO-2023/72819
 Nome: (300165/2) CAROLINA VIEIRA RODRIGUES DA SILVA
 Cargo/Função: (12038) NIVEL TECNICO ASSISTENCIAL
 Un. Adm: (195758) HOSP ESTADUAL LOUSITE FERREIRA DA SILVA
 A Partir de: 01/10/2023 Até 01/10/2023
 Quantidade: 48 horas

Processo N.: SES-PRO-2023/74926
 Nome: (115396/1) CESAR ANCHIETA DOS SANTOS
 Cargo/Função: (4946) PROFIS TEC NIV MEDIO SERV SAUDE SUS
 Un. Adm: (195685) HOSP REGIONAL RONDONOPOLIS IRMA ELZA GIOVANELLA
 A Partir de: 02/10/2023 Até 02/10/2023
 Quantidade: 104 horas

Processo N.: SES-PRO-2023/73495
 Nome: (299436/2) CHRISTIAN PEREIRA DE QUEIROZ
 Cargo/Função: (12036) NIVEL SUPERIOR ASSISTENCIAL
 Un. Adm: (197041) COORD DO SERVICO DE ATEND MOVEL DE URGENCIA SAMU
 A Partir de: 04/10/2023 Até 04/10/2023
 Quantidade: 32 horas

Processo N.: SES-PRO-2023/72819
 Nome: (297144/2) CILENE MARIA DA SILVA
 Cargo/Função: (12038) NIVEL TECNICO ASSISTENCIAL
 Un. Adm: (195758) HOSP ESTADUAL LOUSITE FERREIRA DA SILVA
 A Partir de: 02/10/2023 Até 02/10/2023
 Quantidade: 104 horas

Processo N.: SES-PRO-2023/70263
 Nome: (281813/5) CLAUDEMIR TRISTAO
 Cargo/Função: (12036) NIVEL SUPERIOR ASSISTENCIAL
 Un. Adm: (195731) HOSP REGIONAL DE ALTA FLORESTA
ALBERT SABIN
 A Partir de: 02/10/2023 Até 02/10/2023
 Quantidade: 112 horas

Processo N.: SES-PRO-2023/72819
 Nome: (281598/4) CLAUDIA APARECIDA BISPO MERGAR
 Cargo/Função: (12038) NIVEL TECNICO ASSISTENCIAL
 Un. Adm: (195758) HOSP ESTADUAL LOUSITE FERREIRA DA
SILVA
 A Partir de: 02/10/2023 Até 02/10/2023
 Quantidade: 88 horas

Processo N.: SES-PRO-2023/72819
 Nome: (282187/3) CLAUDIA APARECIDA DA SILVA
 Cargo/Função: (12038) NIVEL TECNICO ASSISTENCIAL
 Un. Adm: (195758) HOSP ESTADUAL LOUSITE FERREIRA DA
SILVA
 A Partir de: 01/10/2023 Até 01/10/2023
 Quantidade: 112 horas

Processo N.: SES-PRO-2023/73495
 Nome: (315116/1) CLAUDILENE PEREIRA GOMES
 Cargo/Função: (12036) NIVEL SUPERIOR ASSISTENCIAL
 Un. Adm: (197041) COORD DO SERVICO DE ATEND MOVEL DE
URGENCIA SAMU
 A Partir de: 07/10/2023 Até 07/10/2023
 Quantidade: 104 horas

Processo N.: SES-PRO-2023/72819
 Nome: (281576/2) CLEONICE DE SOUZA SILVA
 Cargo/Função: (12038) NIVEL TECNICO ASSISTENCIAL
 Un. Adm: (195758) HOSP ESTADUAL LOUSITE FERREIRA DA
SILVA
 A Partir de: 02/10/2023 Até 02/10/2023
 Quantidade: 112 horas

Processo N.: SES-PRO-2023/75855
 Nome: (296971/2) CRISTIANE HENRIQUE HOSCHER
 Cargo/Função: (12036) NIVEL SUPERIOR ASSISTENCIAL
 Un. Adm: (195740) HOSP REGIONAL DE SINOP
 A Partir de: 22/10/2023 Até 22/10/2023
 Quantidade: 24 horas

Processo N.: SES-PRO-2023/70263
 Nome: (289504/4) CYNTHIA MONIQUE GOMES DE AZEVEDO
FIGUEIREDO
 Cargo/Função: (12036) NIVEL SUPERIOR ASSISTENCIAL
 Un. Adm: (195731) HOSP REGIONAL DE ALTA FLORESTA
ALBERT SABIN
 A Partir de: 04/10/2023 Até 04/10/2023
 Quantidade: 96 horas

Processo N.: SES-PRO-2023/72819
 Nome: (281604/4) DAIANY FEITOSA PEREIRA MARTINS
 Cargo/Função: (12038) NIVEL TECNICO ASSISTENCIAL
 Un. Adm: (195758) HOSP ESTADUAL LOUSITE FERREIRA DA
SILVA
 A Partir de: 02/10/2023 Até 02/10/2023
 Quantidade: 96 horas

Processo N.: SES-PRO-2023/72819
 Nome: (296281/2) DALVA FERREIRA DA COSTA
 Cargo/Função: (12038) NIVEL TECNICO ASSISTENCIAL
 Un. Adm: (195758) HOSP ESTADUAL LOUSITE FERREIRA DA
SILVA
 A Partir de: 01/10/2023 Até 01/10/2023
 Quantidade: 112 horas

Processo N.: SES-PRO-2023/72819
 Nome: (321812/1) DANIELI DA SILVA DOS SANTOS
 Cargo/Função: (12038) NIVEL TECNICO ASSISTENCIAL
 Un. Adm: (195758) HOSP ESTADUAL LOUSITE FERREIRA DA
SILVA
 A Partir de: 03/10/2023 Até 03/10/2023
 Quantidade: 24 horas

Processo N.: SES-PRO-2023/72819
 Nome: (300446/3) DEBORA DA SILVA
 Cargo/Função: (12038) NIVEL TECNICO ASSISTENCIAL
 Un. Adm: (195758) HOSP ESTADUAL LOUSITE FERREIRA DA
SILVA
 A Partir de: 02/10/2023 Até 02/10/2023
 Quantidade: 112 horas

Processo N.: SES-PRO-2023/72819
 Nome: (281612/3) DEVA PAIXAO MORAES GOMES
 Cargo/Função: (12038) NIVEL TECNICO ASSISTENCIAL
 Un. Adm: (195758) HOSP ESTADUAL LOUSITE FERREIRA DA
SILVA
 A Partir de: 02/10/2023 Até 02/10/2023
 Quantidade: 112 horas

Processo N.: SES-PRO-2023/73495
 Nome: (298736/3) DIANA GUSMAO DA SILVA BATISTA
 Cargo/Função: (12036) NIVEL SUPERIOR ASSISTENCIAL
 Un. Adm: (197041) COORD DO SERVICO DE ATEND MOVEL DE
URGENCIA SAMU
 A Partir de: 04/10/2023 Até 04/10/2023
 Quantidade: 64 horas

Processo N.: SES-PRO-2023/73495
 Nome: (232484/5) DOMINGOS CESAR DE CAMPOS
 Cargo/Função: (12036) NIVEL SUPERIOR ASSISTENCIAL
 Un. Adm: (197041) COORD DO SERVICO DE ATEND MOVEL DE
URGENCIA SAMU
 A Partir de: 02/10/2023 Até 02/10/2023
 Quantidade: 48 horas

Processo N.: SES-PRO-2023/78360
 Nome: (319508/1) EDER FERREIRA BARBOSA
 Cargo/Função: (12038) NIVEL TECNICO ASSISTENCIAL
 Un. Adm: (136751) GER DE PROD ESTOQUE E DISTRIB DE
HEMOCOMPONENTES
 A Partir de: 02/11/2023 Até 02/11/2023
 Quantidade: 56 horas

Processo N.: SES-PRO-2023/78360
 Nome: (94442/1) EDIR FERREIRA DE ALMEIDA NEPONOCENO
 Cargo/Função: (4946) PROFIS TEC NIV MEDIO SERV SAUDE
SUS
 Un. Adm: (136751) GER DE PROD ESTOQUE E DISTRIB DE
HEMOCOMPONENTES
 A Partir de: 26/11/2023 Até 26/11/2023
 Quantidade: 8 horas

Processo N.: SES-PRO-2023/73792
 Nome: (321762/1) EDIVALDO BONFIM NOVAES
 Cargo/Função: (12046) NIVEL FUNDAMENTAL ADMINISTRATIVO
 Un. Adm: (195685) HOSP REGIONAL RONDONOPOLIS IRMA
ELZA GIOVANELLA
 A Partir de: 02/10/2023 Até 02/10/2023
 Quantidade: 104 horas

Processo N.: SES-PRO-2023/72819
 Nome: (299219/3) EDUARDO BRUNO BANDEIRA DA SILVA
 Cargo/Função: (12038) NIVEL TECNICO ASSISTENCIAL
 Un. Adm: (195758) HOSP ESTADUAL LOUSITE FERREIRA DA
SILVA
 A Partir de: 01/10/2023 Até 01/10/2023
 Quantidade: 112 horas

Processo N.: SES-PRO-2023/74926
 Nome: (97177/4) ELIANE SILVA SANITA
 Cargo/Função: (4946) PROFIS TEC NIV MEDIO SERV SAUDE
SUS
 Un. Adm: (195685) HOSP REGIONAL RONDONOPOLIS IRMA
ELZA GIOVANELLA
 A Partir de: 02/10/2023 Até 02/10/2023
 Quantidade: 88 horas

Processo N.: SES-PRO-2023/72819
 Nome: (323047/1) ELISANGELA NOVAIS DOS SANTOS ALVES
 Cargo/Função: (12038) NIVEL TECNICO ASSISTENCIAL
 Un. Adm: (195758) HOSP ESTADUAL LOUSITE FERREIRA DA
SILVA
 A Partir de: 01/10/2023 Até 01/10/2023
 Quantidade: 104 horas

Processo N.: SES-PRO-2023/73495
 Nome: (319427/1) ELISMAR BENEDITO DE FARIAS
 Cargo/Função: (12036) NIVEL SUPERIOR ASSISTENCIAL
 Un. Adm: (197041) COORD DO SERVICO DE ATEND MOVEL DE
URGENCIA SAMU
 A Partir de: 02/10/2023 Até 02/10/2023
 Quantidade: 32 horas

Processo N.: SES-PRO-2023/72819

Nome: (305546/2) ELIZETE GOMES DOS SANTOS
Cargo/Função: (12038) NIVEL TECNICO ASSISTENCIAL
Un. Adm: (195758) HOSP ESTADUAL LOUSITE FERREIRA DA SILVA
A Partir de: 02/10/2023 **Até** 02/10/2023
Quantidade: 112 horas

Processo N.: SES-PRO-2023/72819

Nome: (299625/2) ELLEN CRISTINA PEREIRA DE ANDRADE CAMPOS
Cargo/Função: (12038) NIVEL TECNICO ASSISTENCIAL
Un. Adm: (195758) HOSP ESTADUAL LOUSITE FERREIRA DA SILVA
A Partir de: 01/10/2023 **Até** 01/10/2023
Quantidade: 96 horas

Processo N.: SES-PRO-2023/70263

Nome: (321921/2) ELOISA FONTES RODRIGUES
Cargo/Função: (12036) NIVEL SUPERIOR ASSISTENCIAL
Un. Adm: (195731) HOSP REGIONAL DE ALTA FLORESTA ALBERT SABIN
A Partir de: 02/10/2023 **Até** 02/10/2023
Quantidade: 112 horas

Processo N.: SES-PRO-2023/73795

Nome: (114147/5) EMILENE LINS
Cargo/Função: (12036) NIVEL SUPERIOR ASSISTENCIAL
Un. Adm: (195685) HOSP REGIONAL RONDONOPOLIS IRMA ELZA GIOVANELLA
A Partir de: 02/10/2023 **Até** 02/10/2023
Quantidade: 80 horas

Processo N.: SES-PRO-2023/74541

Nome: (237448/3) EZEQUIEL ANGELO FONSECA JUNIOR
Cargo/Função: (12036) NIVEL SUPERIOR ASSISTENCIAL
Un. Adm: (195685) HOSP REGIONAL RONDONOPOLIS IRMA ELZA GIOVANELLA
A Partir de: 02/10/2023 **Até** 02/10/2023
Quantidade: 40 horas

Processo N.: SES-PRO-2023/71369

Nome: (120047/1) FABIANE GOMES LEITE
Cargo/Função: (4912) PROFIS TEC NIV SUPERIOR SERV SAUDE SUS
Un. Adm: (197076) COORD ARTIC REG URG EMERG DE LEITOS HOSPITALARES
A Partir de: 02/10/2023 **Até** 02/10/2023
Quantidade: 64 horas

Processo N.: SES-PRO-2023/78360

Nome: (95527/1) GILDOMAR ALCERIO MAIERON
Cargo/Função: (4946) PROFIS TEC NIV MEDIO SERV SAUDE SUS
Un. Adm: (136751) GER DE PROD ESTOQUE E DISTRIB DE HEMOCOMPONENTES
A Partir de: 03/11/2023 **Até** 03/11/2023
Quantidade: 72 horas

Processo N.: SES-PRO-2023/71369

Nome: (94468/1) GILMAR XAVIER
Cargo/Função: (4912) PROFIS TEC NIV SUPERIOR SERV SAUDE SUS
Un. Adm: (197076) COORD ARTIC REG URG EMERG DE LEITOS HOSPITALARES
A Partir de: 17/10/2023 **Até** 17/10/2023
Quantidade: 24 horas

Processo N.: SES-PRO-2023/73495

Nome: (281565/5) GIOVANA CRISTINA DA SILVA
Cargo/Função: (12036) NIVEL SUPERIOR ASSISTENCIAL
Un. Adm: (197041) COORD DO SERVICO DE ATEND MOVEL DE URGENCIA SAMU
A Partir de: 21/10/2023 **Até** 21/10/2023
Quantidade: 24 horas

Processo N.: SES-PRO-2023/74541

Nome: (299114/2) GISELE PAULA ALVES SPIGOSSO
Cargo/Função: (12036) NIVEL SUPERIOR ASSISTENCIAL
Un. Adm: (195685) HOSP REGIONAL RONDONOPOLIS IRMA ELZA GIOVANELLA
A Partir de: 04/10/2023 **Até** 04/10/2023
Quantidade: 32 horas

Processo N.: SES-PRO-2023/73792

Nome: (315399/1) GLEYSON JUNIOR DA SILVA
Cargo/Função: (12046) NIVEL FUNDAMENTAL ADMINISTRATIVO
Un. Adm: (195685) HOSP REGIONAL RONDONOPOLIS IRMA ELZA GIOVANELLA
A Partir de: 02/10/2023 **Até** 02/10/2023
Quantidade: 104 horas

Processo N.: SES-PRO-2023/75758

Nome: (299641/2) GRAZIELA FERNANDA VERHALEN GUIMARAES
Cargo/Função: (12036) NIVEL SUPERIOR ASSISTENCIAL
Un. Adm: (195758) HOSP ESTADUAL LOUSITE FERREIRA DA SILVA
A Partir de: 10/07/2023 **Até** 10/07/2023
Quantidade: 88 horas

Processo N.: SES-PRO-2023/72553

Nome: (117324/1) HORACIO CUSTODIO DA SILVA
Cargo/Função: (4946) PROFIS TEC NIV MEDIO SERV SAUDE SUS
Un. Adm: (195707) HOSP REGIONAL DR ANTONIO CARLOS SOUTO FONTES
A Partir de: 06/10/2023 **Até** 06/10/2023
Quantidade: 24 horas

Processo N.: SES-PRO-2023/75855

Nome: (320015/1) IZABEL CRISTINA CARREIRO DE OLIVEIRA VIEIRA
Cargo/Função: (12036) NIVEL SUPERIOR ASSISTENCIAL
Un. Adm: (195740) HOSP REGIONAL DE SINOP
A Partir de: 01/10/2023 **Até** 01/10/2023
Quantidade: 104 horas

Processo N.: SES-PRO-2023/73495

Nome: (121229/6) JANAINA LUCAS DA COSTA
Cargo/Função: (12036) NIVEL SUPERIOR ASSISTENCIAL
Un. Adm: (197041) COORD DO SERVICO DE ATEND MOVEL DE URGENCIA SAMU
A Partir de: 03/10/2023 **Até** 03/10/2023
Quantidade: 88 horas

Processo N.: SES-PRO-2023/71369

Nome: (106753/1) JANAINA RINALDI DE FRANCA
Cargo/Função: (4912) PROFIS TEC NIV SUPERIOR SERV SAUDE SUS
Un. Adm: (197076) COORD ARTIC REG URG EMERG DE LEITOS HOSPITALARES
A Partir de: 03/10/2023 **Até** 03/10/2023
Quantidade: 16 horas

Processo N.: SES-PRO-2023/71369

Nome: (106859/1) JANETE MENDES DE MEDEIROS
Cargo/Função: (4912) PROFIS TEC NIV SUPERIOR SERV SAUDE SUS
Un. Adm: (197076) COORD ARTIC REG URG EMERG DE LEITOS HOSPITALARES
A Partir de: 04/10/2023 **Até** 04/10/2023
Quantidade: 64 horas

Processo N.: SES-PRO-2023/70263

Nome: (296128/2) JEFFERSON RICHARD MOTA CAVALCANTE
Cargo/Função: (12036) NIVEL SUPERIOR ASSISTENCIAL
Un. Adm: (195731) HOSP REGIONAL DE ALTA FLORESTA ALBERT SABIN
A Partir de: 02/10/2023 **Até** 02/10/2023
Quantidade: 88 horas

Processo N.: SES-PRO-2023/73495

Nome: (315176/1) JENIFFER MOTA DA SILVA SANTANA
Cargo/Função: (12036) NIVEL SUPERIOR ASSISTENCIAL
Un. Adm: (197041) COORD DO SERVICO DE ATEND MOVEL DE URGENCIA SAMU
A Partir de: 11/10/2023 **Até** 11/10/2023
Quantidade: 24 horas

Processo N.: SES-PRO-2023/70263

Nome: (330898/1) JOSUE SABINO DOS SANTOS
Cargo/Função: (12036) NIVEL SUPERIOR ASSISTENCIAL
Un. Adm: (195731) HOSP REGIONAL DE ALTA FLORESTA ALBERT SABIN
A Partir de: 02/10/2023 **Até** 02/10/2023
Quantidade: 112 horas

Processo N.: SES-PRO-2023/73495
 Nome: (285485/2) JULIAN LUCINDO PEREIRA LEITAO
 Cargo/Função: (12036) NIVEL SUPERIOR ASSISTENCIAL
 Un. Adm: (197041) COORD DO SERVICO DE ATEND MOVEL DE URGENCIA SAMU
 A Partir de: 02/10/2023 Até 02/10/2023
 Quantidade: 88 horas

Processo N.: SES-PRO-2023/72613
 Nome: (316620/1) JUSENAURA SILVA SOUSA
 Cargo/Função: (12038) NIVEL TECNICO ASSISTENCIAL
 Un. Adm: (224316) COORD DE CLINICA MEDICA E PEDIATRICA
 A Partir de: 04/10/2023 Até 04/10/2023
 Quantidade: 96 horas

Processo N.: SES-PRO-2023/72026
 Nome: (302541/3) KAMILA BEZERRA CABRAL
 Cargo/Função: (12036) NIVEL SUPERIOR ASSISTENCIAL
 Un. Adm: (195758) HOSP ESTADUAL LOUSITE FERREIRA DA SILVA
 A Partir de: 01/10/2023 Até 01/10/2023
 Quantidade: 112 horas

Processo N.: SES-PRO-2023/72026
 Nome: (294913/3) KEILA DE ALMEIDA FRANCA
 Cargo/Função: (12036) NIVEL SUPERIOR ASSISTENCIAL
 Un. Adm: (195758) HOSP ESTADUAL LOUSITE FERREIRA DA SILVA
 A Partir de: 02/10/2023 Até 02/10/2023
 Quantidade: 112 horas

Processo N.: SES-PRO-2023/72026
 Nome: (299330/3) KEILA FERREIRA DA SILVA
 Cargo/Função: (12036) NIVEL SUPERIOR ASSISTENCIAL
 Un. Adm: (195758) HOSP ESTADUAL LOUSITE FERREIRA DA SILVA
 A Partir de: 02/10/2023 Até 02/10/2023
 Quantidade: 112 horas

Processo N.: SES-PRO-2023/71369
 Nome: (107337/1) KLEBER SILVA MORAES
 Cargo/Função: (4912) PROFIS TEC NIV SUPERIOR SERV SAUDE SUS
 Un. Adm: (197076) COORD ARTIC REG URG EMERG DE LEITOS HOSPITALARES
 A Partir de: 06/10/2023 Até 06/10/2023
 Quantidade: 32 horas

Processo N.: SES-PRO-2023/72026
 Nome: (295492/3) LAILA CAMILA MACHADO ZENI
 Cargo/Função: (12036) NIVEL SUPERIOR ASSISTENCIAL
 Un. Adm: (195758) HOSP ESTADUAL LOUSITE FERREIRA DA SILVA
 A Partir de: 04/10/2023 Até 04/10/2023
 Quantidade: 88 horas

Processo N.: SES-PRO-2023/70263
 Nome: (281356/2) LARISSA DANIELI DE OLIVEIRA
 Cargo/Função: (12036) NIVEL SUPERIOR ASSISTENCIAL
 Un. Adm: (195731) HOSP REGIONAL DE ALTA FLORESTA ALBERT SABIN
 A Partir de: 01/10/2023 Até 01/10/2023
 Quantidade: 112 horas

Processo N.: SES-PRO-2023/72026
 Nome: (299842/2) LENILO HEITOR CORREA NUNES
 Cargo/Função: (12036) NIVEL SUPERIOR ASSISTENCIAL
 Un. Adm: (195758) HOSP ESTADUAL LOUSITE FERREIRA DA SILVA
 A Partir de: 01/10/2023 Até 01/10/2023
 Quantidade: 112 horas

Processo N.: SES-PRO-2023/73495
 Nome: (288001/3) LIDIANE DA SILVA PARDO
 Cargo/Função: (12036) NIVEL SUPERIOR ASSISTENCIAL
 Un. Adm: (197041) COORD DO SERVICO DE ATEND MOVEL DE URGENCIA SAMU
 A Partir de: 08/10/2023 Até 08/10/2023
 Quantidade: 56 horas

Processo N.: SES-PRO-2023/70263
 Nome: (281528/4) LUCAS DE SOUZA SILVA
 Cargo/Função: (12036) NIVEL SUPERIOR ASSISTENCIAL
 Un. Adm: (195731) HOSP REGIONAL DE ALTA FLORESTA ALBERT SABIN
 A Partir de: 01/10/2023 Até 01/10/2023
 Quantidade: 112 horas

Processo N.: SES-PRO-2023/70263
 Nome: (296019/3) LUCIDALVA PIRES DA SILVA
 Cargo/Função: (12036) NIVEL SUPERIOR ASSISTENCIAL
 Un. Adm: (195731) HOSP REGIONAL DE ALTA FLORESTA ALBERT SABIN
 A Partir de: 01/10/2023 Até 01/10/2023
 Quantidade: 112 horas

Processo N.: SES-PRO-2023/72026
 Nome: (299324/2) LUIZ GONZAGA LEITE NETO
 Cargo/Função: (12036) NIVEL SUPERIOR ASSISTENCIAL
 Un. Adm: (195758) HOSP ESTADUAL LOUSITE FERREIRA DA SILVA
 A Partir de: 04/10/2023 Até 04/10/2023
 Quantidade: 96 horas

Processo N.: SES-PRO-2023/72026
 Nome: (322330/1) MARCELA BARAVIEIRA COSTA COELHO
 Cargo/Função: (12036) NIVEL SUPERIOR ASSISTENCIAL
 Un. Adm: (195758) HOSP ESTADUAL LOUSITE FERREIRA DA SILVA
 A Partir de: 02/10/2023 Até 02/10/2023
 Quantidade: 112 horas

Processo N.: SES-PRO-2023/71369
 Nome: (120311/1) MARCIANO MARCELINO AQUINO DA CRUZ
 Cargo/Função: (4912) PROFIS TEC NIV SUPERIOR SERV SAUDE SUS
 Un. Adm: (197076) COORD ARTIC REG URG EMERG DE LEITOS HOSPITALARES
 A Partir de: 03/10/2023 Até 03/10/2023
 Quantidade: 80 horas

Processo N.: SES-PRO-2023/72022
 Nome: (94530/1) MARIA APARECIDA NEGRETTI
 Cargo/Função: (4946) PROFIS TEC NIV MEDIO SERV SAUDE SUS
 Un. Adm: (195758) HOSP ESTADUAL LOUSITE FERREIRA DA SILVA
 A Partir de: 01/10/2023 Até 01/10/2023
 Quantidade: 112 horas

Processo N.: SES-PRO-2023/70263
 Nome: (281108/3) MARIA DE FATIMA DOS SANTOS FERNANDES
 Cargo/Função: (12036) NIVEL SUPERIOR ASSISTENCIAL
 Un. Adm: (195731) HOSP REGIONAL DE ALTA FLORESTA ALBERT SABIN
 A Partir de: 06/10/2023 Até 06/10/2023
 Quantidade: 104 horas

Processo N.: SES-PRO-2023/72026
 Nome: (281572/3) MARIA FATIMA DA SILVA
 Cargo/Função: (12036) NIVEL SUPERIOR ASSISTENCIAL
 Un. Adm: (195758) HOSP ESTADUAL LOUSITE FERREIRA DA SILVA
 A Partir de: 05/10/2023 Até 05/10/2023
 Quantidade: 112 horas

Processo N.: SES-PRO-2023/72026
 Nome: (299325/4) MARIA IVANETE DO NASCIMENTO
 Cargo/Função: (12036) NIVEL SUPERIOR ASSISTENCIAL
 Un. Adm: (195758) HOSP ESTADUAL LOUSITE FERREIRA DA SILVA
 A Partir de: 02/10/2023 Até 02/10/2023
 Quantidade: 112 horas

Processo N.: SES-PRO-2023/70263
 Nome: (299028/2) MARIA JUCIMARA COSTA
 Cargo/Função: (12036) NIVEL SUPERIOR ASSISTENCIAL
 Un. Adm: (195731) HOSP REGIONAL DE ALTA FLORESTA ALBERT SABIN
 A Partir de: 01/10/2023 Até 01/10/2023
 Quantidade: 112 horas

Processo N.: SES-PRO-2023/71369
 Nome: (52675/6) MARIA WELTER
 Cargo/Função: (4912) PROFIS TEC NIV SUPERIOR SERV SAUDE SUS
 Un. Adm: (197076) COORD ARTIC REG URG EMERG DE LEITOS HOSPITALARES
 A Partir de: 16/10/2023 Até 16/10/2023
 Quantidade: 24 horas

Processo N.: SES-PRO-2023/70263
Nome: (281316/6) MARILEIA LIRA DE ASSIS
Cargo/Função: (12036) NIVEL SUPERIOR ASSISTENCIAL
Un. Adm: (195731) HOSP REGIONAL DE ALTA FLORESTA
ALBERT SABIN
A Partir de: 02/10/2023 **Até** 02/10/2023
Quantidade: 112 horas

Processo N.: SES-PRO-2023/74926
Nome: (114177/2) MARILUCIA PAIM
Cargo/Função: (4946) PROFIS TEC NIV MEDIO SERV SAUDE
SUS
Un. Adm: (195685) HOSP REGIONAL RONDONOPOLIS IRMA
ELZA GIOVANELLA
A Partir de: 02/10/2023 **Até** 02/10/2023
Quantidade: 96 horas

Processo N.: SES-PRO-2023/75855
Nome: (296973/2) MARINA MAGALHAES
Cargo/Função: (12036) NIVEL SUPERIOR ASSISTENCIAL
Un. Adm: (195740) HOSP REGIONAL DE SINOP
A Partir de: 02/10/2023 **Até** 02/10/2023
Quantidade: 104 horas

Processo N.: SES-PRO-2023/71369
Nome: (71122/3) MARISOL DUARTE ALVARES
Cargo/Função: (4912) PROFIS TEC NIV SUPERIOR SERV SAUDE
SUS
Un. Adm: (197076) COORD ARTIC REG URG EMERG DE LEITOS
HOSPITALARES
A Partir de: 03/10/2023 **Até** 03/10/2023
Quantidade: 32 horas

Processo N.: SES-PRO-2023/74926
Nome: (115485/1) MARISTELA APARECIDA BONELLI
Cargo/Função: (4946) PROFIS TEC NIV MEDIO SERV SAUDE
SUS
Un. Adm: (195685) HOSP REGIONAL RONDONOPOLIS IRMA
ELZA GIOVANELLA
A Partir de: 01/10/2023 **Até** 01/10/2023
Quantidade: 112 horas

Processo N.: SES-PRO-2023/71369
Nome: (107256/1) MARY NAOMI YAMAGUTI
Cargo/Função: (4912) PROFIS TEC NIV SUPERIOR SERV SAUDE
SUS
Un. Adm: (197076) COORD ARTIC REG URG EMERG DE LEITOS
HOSPITALARES
A Partir de: 02/10/2023 **Até** 02/10/2023
Quantidade: 72 horas

Processo N.: SES-PRO-2023/73495
Nome: (265112/4) MICHELY MAGALHAES CANTINHO CUNTO
Cargo/Função: (12036) NIVEL SUPERIOR ASSISTENCIAL
Un. Adm: (197041) COORD DO SERVICO DE ATEND MOVEL DE
URGENCIA SAMU
A Partir de: 05/10/2023 **Até** 05/10/2023
Quantidade: 48 horas

Processo N.: SES-PRO-2023/72026
Nome: (281988/3) MORGANA GLAUCIA DOS SANTOS
Cargo/Função: (12036) NIVEL SUPERIOR ASSISTENCIAL
Un. Adm: (195758) HOSP ESTADUAL LOUSITE FERREIRA DA
SILVA
A Partir de: 12/10/2023 **Até** 12/10/2023
Quantidade: 72 horas

Processo N.: SES-PRO-2023/73795
Nome: (291646/2) NADINE SANTIAGO DOS SANTOS
Cargo/Função: (12036) NIVEL SUPERIOR ASSISTENCIAL
Un. Adm: (195685) HOSP REGIONAL RONDONOPOLIS IRMA
ELZA GIOVANELLA
A Partir de: 01/10/2023 **Até** 01/10/2023
Quantidade: 80 horas

Processo N.: SES-PRO-2023/72026
Nome: (322051/1) NEIDE ANTONIA DA SILVA RAMOS
Cargo/Função: (12036) NIVEL SUPERIOR ASSISTENCIAL
Un. Adm: (195758) HOSP ESTADUAL LOUSITE FERREIRA DA
SILVA
A Partir de: 01/10/2023 **Até** 01/10/2023
Quantidade: 112 horas

Processo N.: SES-PRO-2023/73067
Nome: (138462/6) NEIDE MARIA DA SILVA SAMPAIO
Cargo/Função: (12038) NIVEL TECNICO ASSISTENCIAL
Un. Adm: (195758) HOSP ESTADUAL LOUSITE FERREIRA DA
SILVA
A Partir de: 02/10/2023 **Até** 02/10/2023
Quantidade: 88 horas

Processo N.: SES-PRO-2023/72026
Nome: (325844/1) NEIVA PEREIRA DA CRUZ
Cargo/Função: (12036) NIVEL SUPERIOR ASSISTENCIAL
Un. Adm: (195758) HOSP ESTADUAL LOUSITE FERREIRA DA
SILVA
A Partir de: 01/10/2023 **Até** 01/10/2023
Quantidade: 112 horas

Processo N.: SES-PRO-2023/73795
Nome: (306881/2) NICOLAS LEITE SOLIS
Cargo/Função: (12036) NIVEL SUPERIOR ASSISTENCIAL
Un. Adm: (195685) HOSP REGIONAL RONDONOPOLIS IRMA
ELZA GIOVANELLA
A Partir de: 03/10/2023 **Até** 03/10/2023
Quantidade: 16 horas

Processo N.: SES-PRO-2023/73067
Nome: (263430/16) NILVANDETE FREITAS FOLHA
Cargo/Função: (12038) NIVEL TECNICO ASSISTENCIAL
Un. Adm: (195758) HOSP ESTADUAL LOUSITE FERREIRA DA
SILVA
A Partir de: 01/10/2023 **Até** 01/10/2023
Quantidade: 96 horas

Processo N.: SES-PRO-2023/70263
Nome: (281350/4) NOELI ADRIANA DE OLIVEIRA SIMAO
Cargo/Função: (12036) NIVEL SUPERIOR ASSISTENCIAL
Un. Adm: (195731) HOSP REGIONAL DE ALTA FLORESTA
ALBERT SABIN
A Partir de: 02/10/2023 **Até** 02/10/2023
Quantidade: 96 horas

Processo N.: SES-PRO-2023/72026
Nome: (320206/1) NUBIA CRUZ DE MORAES
Cargo/Função: (12036) NIVEL SUPERIOR ASSISTENCIAL
Un. Adm: (195758) HOSP ESTADUAL LOUSITE FERREIRA DA
SILVA
A Partir de: 02/10/2023 **Até** 02/10/2023
Quantidade: 64 horas

Processo N.: SES-PRO-2023/73067
Nome: (320738/1) ODETE CRISTINA DE OLIVEIRA SILVA
Cargo/Função: (12038) NIVEL TECNICO ASSISTENCIAL
Un. Adm: (195758) HOSP ESTADUAL LOUSITE FERREIRA DA
SILVA
A Partir de: 01/10/2023 **Até** 01/10/2023
Quantidade: 104 horas

Processo N.: SES-PRO-2023/73067
Nome: (327650/1) OSVALDINA BRANDAO DE MATOS
Cargo/Função: (12038) NIVEL TECNICO ASSISTENCIAL
Un. Adm: (195758) HOSP ESTADUAL LOUSITE FERREIRA DA
SILVA
A Partir de: 01/10/2023 **Até** 01/10/2023
Quantidade: 112 horas

Processo N.: SES-PRO-2023/78360
Nome: (111825/1) OTTO TEN CATEN
Cargo/Função: (4946) PROFIS TEC NIV MEDIO SERV SAUDE
SUS
Un. Adm: (136735) GER DE DOACAO DE SANGUE
A Partir de: 01/11/2023 **Até** 01/11/2023
Quantidade: 104 horas

Processo N.: SES-PRO-2023/72026
Nome: (298754/4) PATRICIA DOS SANTOS AGUILERA
Cargo/Função: (12036) NIVEL SUPERIOR ASSISTENCIAL
Un. Adm: (195758) HOSP ESTADUAL LOUSITE FERREIRA DA
SILVA
A Partir de: 02/10/2023 **Até** 02/10/2023
Quantidade: 72 horas

Processo N.: SES-PRO-2023/71369
Nome: (106813/1) PATRICIA PAULA DA SILVA LOUREDO
Cargo/Função: (4912) PROFIS TEC NIV SUPERIOR SERV SAUDE
SUS
Un. Adm: (197076) COORD ARTIC REG URG EMERG DE LEITOS
HOSPITALARES
A Partir de: 12/10/2023 **Até** 12/10/2023
Quantidade: 40 horas

Processo N.: SES-PRO-2023/70263

Nome: (326728/1) PATRICK DE BARROS DA SILVA
Cargo/Função: (12036) NIVEL SUPERIOR ASSISTENCIAL
Un. Adm: (195731) HOSP REGIONAL DE ALTA FLORESTA
ALBERT SABIN
A Partir de: 12/10/2023 Até 12/10/2023
Quantidade: 8 horas

Processo N.: SES-PRO-2023/72026

Nome: (319572/1) POLIANA COSTA DA SILVA
Cargo/Função: (12036) NIVEL SUPERIOR ASSISTENCIAL
Un. Adm: (195758) HOSP ESTADUAL LOUSITE FERREIRA DA SILVA
A Partir de: 02/10/2023 Até 02/10/2023
Quantidade: 112 horas

Processo N.: SES-PRO-2023/73067

Nome: (323044/1) PRISCILLA VEIGA DE SOUZA DINIZ
Cargo/Função: (12038) NIVEL TECNICO ASSISTENCIAL
Un. Adm: (195758) HOSP ESTADUAL LOUSITE FERREIRA DA SILVA
A Partir de: 01/10/2023 Até 01/10/2023
Quantidade: 112 horas

Processo N.: SES-PRO-2023/73067

Nome: (296155/3) RAFAELA DEGIANE NASSARDEN
Cargo/Função: (12038) NIVEL TECNICO ASSISTENCIAL
Un. Adm: (195758) HOSP ESTADUAL LOUSITE FERREIRA DA SILVA
A Partir de: 01/10/2023 Até 01/10/2023
Quantidade: 96 horas

Processo N.: SES-PRO-2023/70263

Nome: (144863/7) RAQUEL MEDEIROS TEIXEIRA KUSTER
Cargo/Função: (12036) NIVEL SUPERIOR ASSISTENCIAL
Un. Adm: (195731) HOSP REGIONAL DE ALTA FLORESTA
ALBERT SABIN
A Partir de: 10/10/2023 Até 10/10/2023
Quantidade: 24 horas

Processo N.: SES-PRO-2023/73067

Nome: (319545/2) RENATA LOURENA DE CARVALHO
Cargo/Função: (12038) NIVEL TECNICO ASSISTENCIAL
Un. Adm: (195758) HOSP ESTADUAL LOUSITE FERREIRA DA SILVA
A Partir de: 01/10/2023 Até 01/10/2023
Quantidade: 112 horas

Processo N.: SES-PRO-2023/73067

Nome: (295048/2) ROSEMEIRE MARIA DE SOUZA LIMA
Cargo/Função: (12038) NIVEL TECNICO ASSISTENCIAL
Un. Adm: (195758) HOSP ESTADUAL LOUSITE FERREIRA DA SILVA
A Partir de: 01/10/2023 Até 01/10/2023
Quantidade: 104 horas

Processo N.: SES-PRO-2023/73067

Nome: (330944/1) ROSENIL GONCALVES DA LUZ
Cargo/Função: (12038) NIVEL TECNICO ASSISTENCIAL
Un. Adm: (195758) HOSP ESTADUAL LOUSITE FERREIRA DA SILVA
A Partir de: 02/10/2023 Até 02/10/2023
Quantidade: 112 horas

Processo N.: SES-PRO-2023/73067

Nome: (314017/2) ROSIMEIRE ALVES DE SOUZA
Cargo/Função: (12038) NIVEL TECNICO ASSISTENCIAL
Un. Adm: (195758) HOSP ESTADUAL LOUSITE FERREIRA DA SILVA
A Partir de: 01/10/2023 Até 01/10/2023
Quantidade: 104 horas

Processo N.: SES-PRO-2023/73067

Nome: (299743/2) ROSINEY MAGALHAES DA COSTA
Cargo/Função: (12038) NIVEL TECNICO ASSISTENCIAL
Un. Adm: (195758) HOSP ESTADUAL LOUSITE FERREIRA DA SILVA
A Partir de: 02/10/2023 Até 02/10/2023
Quantidade: 96 horas

Processo N.: SES-PRO-2023/73067

Nome: (300355/2) RUTE DA COSTA
Cargo/Função: (12038) NIVEL TECNICO ASSISTENCIAL
Un. Adm: (195758) HOSP ESTADUAL LOUSITE FERREIRA DA SILVA
A Partir de: 01/10/2023 Até 01/10/2023
Quantidade: 104 horas

Processo N.: SES-PRO-2023/72026

Nome: (298755/4) SAMUEL FIGUEIREDO BOGUE
Cargo/Função: (12036) NIVEL SUPERIOR ASSISTENCIAL
Un. Adm: (195758) HOSP ESTADUAL LOUSITE FERREIRA DA SILVA
A Partir de: 01/10/2023 Até 01/10/2023
Quantidade: 112 horas

Processo N.: SES-PRO-2023/72026

Nome: (321840/1) SAMUEL MARQUES GABRIEL
Cargo/Função: (12036) NIVEL SUPERIOR ASSISTENCIAL
Un. Adm: (195758) HOSP ESTADUAL LOUSITE FERREIRA DA SILVA
A Partir de: 03/10/2023 Até 03/10/2023
Quantidade: 112 horas

Processo N.: SES-PRO-2023/73495

Nome: (295915/3) SANDERLUCIO OLIVEIRA DA SILVA
Cargo/Função: (12036) NIVEL SUPERIOR ASSISTENCIAL
Un. Adm: (197041) COORD DO SERVICO DE ATEND MOVEL DE URGENCIA SAMU
A Partir de: 01/10/2023 Até 01/10/2023
Quantidade: 48 horas

Processo N.: SES-PRO-2023/73067

Nome: (281635/4) SILVANA ZILDA DE SOUZA RODRIGO
Cargo/Função: (12038) NIVEL TECNICO ASSISTENCIAL
Un. Adm: (195758) HOSP ESTADUAL LOUSITE FERREIRA DA SILVA
A Partir de: 01/10/2023 Até 01/10/2023
Quantidade: 112 horas

Processo N.: SES-PRO-2023/70263

Nome: (305263/2) SIMONE ANDRETA DOS SANTOS
Cargo/Função: (12036) NIVEL SUPERIOR ASSISTENCIAL
Un. Adm: (195731) HOSP REGIONAL DE ALTA FLORESTA
ALBERT SABIN
A Partir de: 29/10/2023 Até 29/10/2023
Quantidade: 8 horas

Processo N.: SES-PRO-2023/70263

Nome: (135661/8) SIRLENE APARECIDA DE GODOIS
Cargo/Função: (12036) NIVEL SUPERIOR ASSISTENCIAL
Un. Adm: (195731) HOSP REGIONAL DE ALTA FLORESTA
ALBERT SABIN
A Partir de: 14/10/2023 Até 14/10/2023
Quantidade: 8 horas

Processo N.: SES-PRO-2023/70263

Nome: (296522/3) SONIA MARIA VIVIAN
Cargo/Função: (12036) NIVEL SUPERIOR ASSISTENCIAL
Un. Adm: (195731) HOSP REGIONAL DE ALTA FLORESTA
ALBERT SABIN
A Partir de: 01/10/2023 Até 01/10/2023
Quantidade: 112 horas

Processo N.: SES-PRO-2023/73067

Nome: (281059/3) SUELI ACIOLI DOS SANTOS
Cargo/Função: (12038) NIVEL TECNICO ASSISTENCIAL
Un. Adm: (195758) HOSP ESTADUAL LOUSITE FERREIRA DA SILVA
A Partir de: 02/10/2023 Até 02/10/2023
Quantidade: 112 horas

Processo N.: SES-PRO-2023/72026

Nome: (300298/3) SUELLEN DA SILVA OLIVEIRA
Cargo/Função: (12036) NIVEL SUPERIOR ASSISTENCIAL
Un. Adm: (195758) HOSP ESTADUAL LOUSITE FERREIRA DA SILVA
A Partir de: 02/10/2023 Até 02/10/2023
Quantidade: 104 horas

Processo N.: SES-PRO-2023/73067

Nome: (301005/3) TAIS DE OLIVEIRA FERREIRA
Cargo/Função: (12038) NIVEL TECNICO ASSISTENCIAL
Un. Adm: (195758) HOSP ESTADUAL LOUSITE FERREIRA DA SILVA
A Partir de: 02/10/2023 Até 02/10/2023
Quantidade: 112 horas

Processo N.: SES-PRO-2023/72026

Nome: (299255/3) TATIANE VIEIRA QUEIROZ
Cargo/Função: (12036) NIVEL SUPERIOR ASSISTENCIAL
Un. Adm: (195758) HOSP ESTADUAL LOUSITE FERREIRA DA SILVA
A Partir de: 02/10/2023 Até 02/10/2023
Quantidade: 112 horas

Processo N.: SES-PRO-2023/73795

Nome: (304417/2) THAINAN ALVES DE OLIVEIRA
Cargo/Função: (12036) NIVEL SUPERIOR ASSISTENCIAL
Un. Adm: (195685) HOSP REGIONAL RONDONOPOLIS IRMA
ELZA GIOVANELLA
A Partir de: 03/10/2023 Até 03/10/2023
Quantidade: 72 horas

Processo N.: SES-PRO-2023/73495

Nome: (299252/3) THAIS MARCELLE PADILHA SANTOS
Cargo/Função: (12036) NIVEL SUPERIOR ASSISTENCIAL
Un. Adm: (197041) COORD DO SERVICO DE ATEND MOVEL DE
URGENCIA SAMU
A Partir de: 02/10/2023 Até 02/10/2023
Quantidade: 56 horas

Processo N.: SES-PRO-2023/73067

Nome: (281012/4) THAIS MAXSUELEM BATISTA PEREIRA
Cargo/Função: (12038) NIVEL TECNICO ASSISTENCIAL
Un. Adm: (195758) HOSP ESTADUAL LOUSITE FERREIRA DA
SILVA
A Partir de: 01/10/2023 Até 01/10/2023
Quantidade: 112 horas

Processo N.: SES-PRO-2023/72026

Nome: (322393/1) THAMIRES TEIXEIRA GAUER STRELOV
Cargo/Função: (12036) NIVEL SUPERIOR ASSISTENCIAL
Un. Adm: (195758) HOSP ESTADUAL LOUSITE FERREIRA DA
SILVA
A Partir de: 04/10/2023 Até 04/10/2023
Quantidade: 112 horas

Processo N.: SES-PRO-2023/70263

Nome: (311477/2) THAMIRIS DA CRUZ ARAUJO
Cargo/Função: (12036) NIVEL SUPERIOR ASSISTENCIAL
Un. Adm: (195731) HOSP REGIONAL DE ALTA FLORESTA
ALBERT SABIN
A Partir de: 01/10/2023 Até 01/10/2023
Quantidade: 104 horas

Processo N.: SES-PRO-2023/73067

Nome: (330083/1) THATIANE CRISTINA RODRIGUES BRANDAO
Cargo/Função: (12038) NIVEL TECNICO ASSISTENCIAL
Un. Adm: (195758) HOSP ESTADUAL LOUSITE FERREIRA DA
SILVA
A Partir de: 02/10/2023 Até 02/10/2023
Quantidade: 104 horas

Processo N.: SES-PRO-2023/74541

Nome: (325782/1) THIAGO JOSE NICOLINI
Cargo/Função: (12036) NIVEL SUPERIOR ASSISTENCIAL
Un. Adm: (195685) HOSP REGIONAL RONDONOPOLIS IRMA
ELZA GIOVANELLA
A Partir de: 10/10/2023 Até 10/10/2023
Quantidade: 16 horas

Processo N.: SES-PRO-2023/70263

Nome: (281889/5) VALDINEIA DE OLIVEIRA FIGUEIRA
Cargo/Função: (12036) NIVEL SUPERIOR ASSISTENCIAL
Un. Adm: (195731) HOSP REGIONAL DE ALTA FLORESTA
ALBERT SABIN
A Partir de: 03/10/2023 Até 03/10/2023
Quantidade: 112 horas

Processo N.: SES-PRO-2023/72026

Nome: (319576/1) VANDA APARECIDA DOS SANTOS
Cargo/Função: (12036) NIVEL SUPERIOR ASSISTENCIAL
Un. Adm: (195758) HOSP ESTADUAL LOUSITE FERREIRA DA
SILVA
A Partir de: 01/10/2023 Até 01/10/2023
Quantidade: 8 horas

Processo N.: SES-PRO-2023/73239

Nome: (280453/3) VANIA LOPES DE OLIVEIRA
Cargo/Função: (12038) NIVEL TECNICO ASSISTENCIAL
Un. Adm: (195707) HOSP REGIONAL DR ANTONIO CARLOS
SOUTO FONTES
A Partir de: 04/08/2023 Até 04/08/2023
Quantidade: 104 horas

Processo N.: SES-PRO-2023/73067

Nome: (304509/2) VANILZE CRISTINA DE FIGUEIREDO LOPES
Cargo/Função: (12038) NIVEL TECNICO ASSISTENCIAL
Un. Adm: (195758) HOSP ESTADUAL LOUSITE FERREIRA DA
SILVA
A Partir de: 01/10/2023 Até 01/10/2023
Quantidade: 112 horas

Processo N.: SES-PRO-2023/73067

Nome: (301170/2) VERA LUCIA PEDROSO DE RESENDE
Cargo/Função: (12038) NIVEL TECNICO ASSISTENCIAL
Un. Adm: (195758) HOSP ESTADUAL LOUSITE FERREIRA DA
SILVA
A Partir de: 02/10/2023 Até 02/10/2023
Quantidade: 104 horas

Processo N.: SES-PRO-2023/73495

Nome: (280380/3) VINICIUS ORTEGA CAMOLEZI
Cargo/Função: (12036) NIVEL SUPERIOR ASSISTENCIAL
Un. Adm: (197041) COORD DO SERVICO DE ATEND MOVEL DE
URGENCIA SAMU
A Partir de: 01/10/2023 Até 01/10/2023
Quantidade: 56 horas

Processo N.: SES-PRO-2023/75126

Nome: (95251/2) WAVINTON JOSE SOARES DA SILVA
Cargo/Função: (4912) PROFIS TEC NIV SUPERIOR SERV SAUDE
SUS
Un. Adm: (195685) HOSP REGIONAL RONDONOPOLIS IRMA
ELZA GIOVANELLA
A Partir de: 03/04/2023 Até 03/04/2023
Quantidade: 80 horas

Processo N.: SES-PRO-2023/75798

Nome: (95251/2) WAVINTON JOSE SOARES DA SILVA
Cargo/Função: (4912) PROFIS TEC NIV SUPERIOR SERV SAUDE
SUS
Un. Adm: (195685) HOSP REGIONAL RONDONOPOLIS IRMA
ELZA GIOVANELLA
A Partir de: 02/02/2023 Até 02/02/2023
Quantidade: 80 horas

Processo N.: SES-PRO-2023/73067

Nome: (304460/2) YASMIN PINTO DE ARRUDA
Cargo/Função: (12038) NIVEL TECNICO ASSISTENCIAL
Un. Adm: (195758) HOSP ESTADUAL LOUSITE FERREIRA DA
SILVA
A Partir de: 02/10/2023 Até 02/10/2023
Quantidade: 112 horas

PUBLICADA, REGISTRADA, CUMpra-SE.
Cuiabá-MT, 17 de Janeiro de 2024.
Gilberto Gomes Figueiredo
Secretário de Estado de Saúde

Protocolo 1534638

BOLETIM DE PESSOAL/SES/00091/2024

DE:

17/01/2024

O(A) Secretário de Estado de Saúde no uso de suas atribuições que
lhes são conferidas por lei,

Resolve: DEFERIR

Evento: LICENCA PARA TRATAMENTO DE SAUDE

Processo N.:

Nome: (93977/1) CELIA REGINA MILANEZ
Cargo/Função: (4946) PROFIS TEC NIV MEDIO SERV SAUDE SUS
Un. Adm: (151882) DIR DO ESCRITO REG DE SAUDE DE
PEIXOTO DE AZEVEDO
A Partir de: 11/01/2024 Até 18/01/2024

Processo N.:

Nome: (69262/2) CLAUDIO LIMA DE SOUSA
Cargo/Função: (4946) PROFIS TEC NIV MEDIO SERV SAUDE SUS
Un. Adm: (195693) HOSP REGIONAL DE SORRISO
A Partir de: 30/12/2023 Até 26/02/2024

Processo N.:

Nome: (115477/1) MARLUSA BENEDITA LIRA LIMA
Cargo/Função: (4912) PROFIS TEC NIV SUPERIOR SERV SAUDE
SUS
Un. Adm: (190934) COORD DE PROMOCAO E HUMANIZACAO
DA SAUDE
A Partir de: 28/12/2023 Até 26/01/2024

Processo N.:

Nome: (99950/2) RAUL PANIAGUA RIASCOS
Cargo/Função: (4912) PROFIS TEC NIV SUPERIOR SERV SAUDE
SUS
Un. Adm: (195758) HOSP ESTADUAL LOUSITE FERREIRA DA
SILVA
A Partir de: 09/01/2024 Até 02/02/2024

Processo N.:

Nome: (73335/3) SAINT CLAIR CAZARINI
Cargo/Função: (4912) PROFIS TEC NIV SUPERIOR SERV SAUDE SUS
Un. Adm: (118710) UNID ESPECIAL DE CONTR MOVIMENTACAO DE PESSOAL
A Partir de: 17/12/2023 Até13/06/2024

Processo N.:

Nome: (94063/1) VALDELIRIO VENITES
Cargo/Função: (4912) PROFIS TEC NIV SUPERIOR SERV SAUDE SUS
Un. Adm: (223123) NUC DO TELESSAUDE E SAUDE DIGITAL
A Partir de: 26/12/2023 Até24/01/2024

Processo N.:

Nome: (94857/1) WANESSA REZENDE SOUSA
Cargo/Função: (4912) PROFIS TEC NIV SUPERIOR SERV SAUDE SUS
Un. Adm: (118710) UNID ESPECIAL DE CONTR MOVIMENTACAO DE PESSOAL
A Partir de: 29/12/2023 Até26/02/2024

Processo N.:

Nome: (94857/2) WANESSA REZENDE SOUSA
Cargo/Função: (4912) PROFIS TEC NIV SUPERIOR SERV SAUDE SUS
Un. Adm: (118710) UNID ESPECIAL DE CONTR MOVIMENTACAO DE PESSOAL
A Partir de: 29/12/2023 Até26/02/2024

PUBLICADA, REGISTRADA, CUMpra-SE.
Cuiabá-MT, 17 de Janeiro de 2024.
Gilberto Gomes Figueiredo
Secretário de Estado de Saúde

Protocolo 1534639

BOLETIM DE PESSOAL/SES/00092/2024
17/01/2024

DE:

O(A) Secretário de Estado de Saúde no uso de suas atribuições que lhes são conferidas por lei,

Resolve: DEFERIR**Evento: LICENCA PREMIO - GOZO****Processo N.:** SES-CIN-2024/03832

Nome: (77923/2) ADILSON GOMES DE CAMPOS
Cargo/Função: (4912) PROFIS TEC NIV SUPERIOR SERV SAUDE SUS

Quinquênio de Referência: 11/10/2016 Ate 10/10/2021
A Partir de: 01/02/2024 Até01/03/2024

Processo N.: SES-PRO-2023/83461

Nome: (58079/2) ANA PAULA MARQUES SCHULZ
Cargo/Função: (4912) PROFIS TEC NIV SUPERIOR SERV SAUDE SUS

Quinquênio de Referência: 04/09/2005 Ate 03/09/2010
A Partir de: 02/01/2024 Até31/01/2024

Processo N.: SES-PRO-2024/00019

Nome: (115804/1) ANGELIQUE MENDES DE ALENCAR RONDON
Cargo/Função: (4946) PROFIS TEC NIV MEDIO SERV SAUDE SUS
Quinquênio de Referência: 16/06/2014 Ate 15/06/2019
A Partir de: 29/01/2024 Até27/02/2024

Processo N.: SES-CIN-2024/03442

Nome: (87020/2) DANIEL FERREIRA DE PAULA
Cargo/Função: (4912) PROFIS TEC NIV SUPERIOR SERV SAUDE SUS

Quinquênio de Referência: 03/05/2014 Ate 02/05/2019
A Partir de: 15/01/2024 Até29/01/2024

Processo N.: SES-PRO-2024/00272

Nome: (95442/1) DEBORA MIRIAN DA COSTA FONTES
Cargo/Função: (4946) PROFIS TEC NIV MEDIO SERV SAUDE SUS
Quinquênio de Referência: 05/09/2018 Ate 04/09/2023
A Partir de: 08/01/2024 Até22/01/2024

Processo N.: SES-CIN-2024/04631

Nome: (94375/1) DENILCE IRENE DOS SANTOS MELLO
Cargo/Função: (4989) PROFIS APOIO SERV SAUDE SUS
Quinquênio de Referência: 05/06/2016 Ate 04/06/2021
A Partir de: 12/01/2024 Até26/01/2024

Processo N.: SES-PRO-2024/01667

Nome: (95453/2) DEUZINA LEITE TEODORO
Cargo/Função: (4946) PROFIS TEC NIV MEDIO SERV SAUDE SUS
Quinquênio de Referência: 15/07/2014 Ate 14/07/2019
A Partir de: 02/01/2024 Até31/01/2024

Processo N.: SES-PRO-2024/00837

Nome: (109873/2) GLAUBIA ROCHA BARBOSA RELVAS
Cargo/Função: (4912) PROFIS TEC NIV SUPERIOR SERV SAUDE SUS

Quinquênio de Referência: 12/12/2008 Ate 11/12/2013
A Partir de: 29/01/2024 Até27/02/2024

Processo N.: SES-PRO-2024/00910

Nome: (113096/1) JOSELIA NUNES FERREIRA
Cargo/Função: (4946) PROFIS TEC NIV MEDIO SERV SAUDE SUS
Quinquênio de Referência: 30/04/2009 Ate 29/04/2014
A Partir de: 02/01/2024 Até31/01/2024

Processo N.: SES-PRO-2024/00987

Nome: (126976/1) JOSENIL MARIA DE OLIVEIRA DESCHAMPS
Cargo/Função: (4912) PROFIS TEC NIV SUPERIOR SERV SAUDE SUS

Quinquênio de Referência: 21/11/2015 Ate 20/11/2020
A Partir de: 02/02/2024 Até01/05/2024

Processo N.: SES-PRO-2024/01666

Nome: (118516/1) LAURA LANDER RAMOS XAVIER
Cargo/Função: (4946) PROFIS TEC NIV MEDIO SERV SAUDE SUS
Quinquênio de Referência: 04/11/2004 Ate 03/11/2009
A Partir de: 06/12/2023 Até04/01/2024

Processo N.: SES-PRO-2024/00393

Nome: (80621/1) LEUDES SALES DA SILVA URMANN
Cargo/Função: (6078) APOIO DESENV ECO SOC L 10177/14
Quinquênio de Referência: 17/10/2015 Ate 16/10/2020
A Partir de: 09/02/2024 Até23/02/2024

Processo N.: SES-PRO-2024/00315

Nome: (95511/1) MARGARETE DE CASTRO
Cargo/Função: (4912) PROFIS TEC NIV SUPERIOR SERV SAUDE SUS

Quinquênio de Referência: 17/09/2011 Ate 16/09/2016
A Partir de: 01/02/2024 Até01/03/2024

Processo N.: SES-PRO-2023/83462

Nome: (93231/1) MARILZA CASTILHO TAVARES
Cargo/Função: (4946) PROFIS TEC NIV MEDIO SERV SAUDE SUS
Quinquênio de Referência: 30/04/2016 Ate 29/04/2021
A Partir de: 12/12/2023 Até10/01/2024

Processo N.: SES-PRO-2023/80957

Nome: (95350/2) MONICA MARA SOARES MIRANDA
Cargo/Função: (4946) PROFIS TEC NIV MEDIO SERV SAUDE SUS
Quinquênio de Referência: 11/02/2017 Ate 10/02/2022
A Partir de: 01/02/2024 Até15/02/2024

Processo N.: SES-PRO-2023/75802

Nome: (103848/1) OTELIA REGINA ACKERMANN HAHN
Cargo/Função: (4912) PROFIS TEC NIV SUPERIOR SERV SAUDE SUS

Quinquênio de Referência: 27/12/2012 Ate 26/12/2017
A Partir de: 02/01/2024 Até11/01/2024

Processo N.: SES-PRO-2023/78129

Nome: (103209/1) RICARDO HOLLAND
Cargo/Função: (4912) PROFIS TEC NIV SUPERIOR SERV SAUDE SUS

Quinquênio de Referência: 10/02/2018 Ate 09/02/2023
A Partir de: 01/01/2024 Até30/01/2024

Processo N.: SES-CIN-2024/02530

Nome: (96161/1) ROSANGELA CONCEICAO ROSA DE OLIVEIRA CASAGRANDE

Cargo/Função: (4946) PROFIS TEC NIV MEDIO SERV SAUDE SUS
Quinquênio de Referência: 09/11/2016 Ate 08/11/2021
A Partir de: 01/02/2024 Até15/02/2024

Processo N.: SES-PRO-2024/00361

Nome: (80145/2) ROSANY LUCY COSTA FIGUEIREDO
Cargo/Função: (4912) PROFIS TEC NIV SUPERIOR SERV SAUDE SUS

Quinquênio de Referência: 31/03/2013 Ate 30/03/2018
A Partir de: 31/01/2024 Até09/02/2024

Processo N.: SES-PRO-2023/72180

Nome: (97541/1) ZULEIDA DE PAULA RAMOS CAMPOS
Cargo/Função: (4989) PROFIS APOIO SERV SAUDE SUS
Quinquênio de Referência: 19/03/2017 Ate 18/03/2022
A Partir de: 05/12/2023 Até03/01/2024

PUBLICADA, REGISTRADA, CUMpra-SE.

Cuiabá-MT, 17 de Janeiro de 2024.

Gilberto Gomes Figueiredo

Secretário de Estado de Saúde

Protocolo 1534640

BOLETIM DE PESSOAL/SES/00093/2024
17/01/2024

DE:

O(A) Secretário de Estado de Saúde no uso de suas atribuições que lhes são conferidas por lei,

Resolve: CONCEDER

Evento: LICENÇA PREMIO - CONCESSÃO

Processo N.: SES-PRO-2023/73263

Nome: (43272/2) AIRTON JOSE DE ALMEIDA

Quinquênio: 26/10/2018 Até 25/10/2023

Qtde Dias: 90

Processo N.: SES-PRO-2023/73116

Nome: (108033/1) ANA PAULA GODOY ALMEIDA

Quinquênio: 05/05/2018 Até 04/05/2023

Qtde Dias: 90

Processo N.: SES-PRO-2024/00578

Nome: (111406/1) CHRISTIANE LEAO RUFINO

Quinquênio: 09/12/2018 Até 08/12/2023

Qtde Dias: 90

Processo N.: SES-PRO-2024/00655

Nome: (110990/1) CLAUDIA MARIA LOPES CUNHA

Quinquênio: 06/01/2019 Até 05/01/2024

Qtde Dias: 90

Processo N.: SES-PRO-2024/00230

Nome: (110999/1) JENNEFER SANFORD

Quinquênio: 22/12/2018 Até 21/12/2023

Qtde Dias: 90

PUBLICADA, REGISTRADA, CUMPRÁ-SE.

Cuiabá-MT, 17 de Janeiro de 2024.

Gilberto Gomes Figueiredo

Secretário de Estado de Saúde

Protocolo 1534641

BOLETIM DE PESSOAL/SES/00094/2024
17/01/2024

DE:

O(A) Secretário de Estado de Saúde no uso de suas atribuições que lhes são conferidas por lei,

Resolve: CESSAR OS EFEITOS

Evento: Adicional de Insalubridade LC 502

Processo N.:

Nome: (282070/3) CRISTIANE DA SILVA SOUZA

Cargo/Função: (12050) NIVEL FUNDAMENTAL

Un. Adm: (195707) HOSP REGIONAL DOUTOR ANTONIO

CARLOS SOUTO FONTES

A Partir de: 13/12/2023

PUBLICADA, REGISTRADA, CUMPRÁ-SE.

Cuiabá-MT, 17 de Janeiro de 2024.

Gilberto Gomes Figueiredo

Secretário de Estado de Saúde

Protocolo 1534642

SEAF

SECRETARIA DE ESTADO DE AGRICULTURA FAMILIAR

PORTARIA/SEAF/00001/2024

DE: 17/01/2024

O(A) Sec de Estado de Agricultura Familiar no uso de suas atribuições que lhes são conferidas por lei,

Resolve: DESIGNAR

Evento: DESIGNAÇÃO EM SUBSTITUIÇÃO CARGO EM COMISSÃO/ FUNÇÃO

Processo N.: SEAF-PRO-2024/00049

Nome: (227235/1) LEONARDO CAZONI DE CASTRO

A Partir de: 02/01/2024 Até 11/01/2024

Cargo/Função: (11495) DGA-5

Substituído: (288186/5) DANIELLE ARAUJO MARTINS

Un. Adm: (186961) COORD INCENTIVO ATIVID PRODUTIVAS

SUSTENTAVEIS

Processo N.: SEAF-PRO-2024/00052

Nome: (47167/5) LUZINEI ALONSO DE OLIVEIRA

A Partir de: 22/12/2023 Até 05/01/2024

Cargo/Função: (11509) DGA-6

Substituído: (319506/3) CRISTIAN CARVALHO MOURA

Un. Adm: (186767) GER DE PROTOCOLO E ARQUIVO

PUBLICADA, REGISTRADA, CUMPRÁ-SE.

Cuiabá-MT, 17 de Janeiro de 2024.

Aparecida Maria Borges Bezerra

Sec de Estado de Agricultura Familiar

Protocolo 1534235

ERMAT

ESCRITÓRIO DE REPRESENTAÇÃO DO ESTADO DE MATO GROSSO EM BRASÍLIA

BOLETIM DE PESSOAL/ERMAT/00001/2024
17/01/2024

DE:

O(A) Secretário de Estado do ERMAT em Brasília no uso de suas atribuições que lhes são conferidas por lei,

Resolve: DEFERIR

Evento: LICENÇA PREMIO - GOZO

Processo N.: ERMAT-PRO-2023/00024

Nome: (58273/1) MICHELE DONATONI CASTRO DOS SANTOS

Cargo/Função: (4912) PROFIS TEC NIV SUPERIOR SERV SAUDE

SUS

Quinquênio de Referência: 30/10/2005 Ate 29/10/2010

A Partir de: 15/02/2024 Até 15/03/2024

PUBLICADA, REGISTRADA, CUMPRÁ-SE.

Cuiabá-MT, 17 de Janeiro de 2024.

Leonardo Ribeiro Albuquerque

Secretário de Estado do ERMAT em Brasília

Protocolo 1534595

ADMINISTRAÇÃO INDIRETA

UNEMAT

UNIVERSIDADE DO ESTADO DE MATO GROSSO

O(A) Reitora-Presidente da FUNEMT no uso de suas atribuições que lhes são conferidas por lei,

Resolve: AUTORIZAR

Objeto: CONTRATAÇÃO TEMPORARIA POR MOTIVO DE URGÊNCIA

CONTRATO/UNEMAT/00017/2024

DE: 17/01/2024

Processo Nº: 224/2024

Contratado: (260118/2) ROSANA DA SILVA TEIXEIRA

CPF: *** 857.615-**

Cargo/Função: (11905) AGENTE UNIVERSITARIO LC 321

Referência: AM-001 Carga Horária: 40 horas semanais

Un. Adm: (208809) CAMPUS UNIVER DO MEDIO ARAGUAIA

LUCIARA

A Partir de: 03/01/2024 Até 30/09/2024

PUBLICADA, REGISTRADA, CUMPRÁ-SE.

Cuiabá-MT, 17 de Janeiro de 2024.

Vera Lúcia da Rocha Maquêa

Reitora-Presidente da FUNEMT

Protocolo 1534257

O(A) Reitora-Presidente da FUNEMT no uso de suas atribuições que lhes são conferidas por lei,

Resolve: DISTRATAR

Objeto: CONTRATAÇÃO TEMPORARIA POR MOTIVO DE URGÊNCIA

CONTRATO/UNEMAT/00018/2024

DE: 17/01/2024

Processo Nº: 001/2024

Contratado: (278096/4) JULIANA ROSE ISHIKAWA DA SILVA

CAMPOS

CPF: *** 163.106-**

Cargo/Função: (11802) PROFESSOR UNEMAT LC 534/2014

Referência: B-001 Carga Horária: 20 horas semanais

Un. Adm: (206814) FACUL DE CIENCIAS EXATAS E

TECNOLOGICAS

A Partir de: 03/01/2024

PUBLICADA, REGISTRADA, CUMPRÁ-SE.

Cuiabá-MT, 17 de Janeiro de 2024.

Vera Lúcia da Rocha Maquêa

Reitora-Presidente da FUNEMT

Protocolo 1534258

O(A) Reitora-Presidente da FUNEMT no uso de suas atribuições que lhes são conferidas por lei,

Resolve: PRORROGAR

Objeto: CONTRATAÇÃO TEMPORARIA POR MOTIVO DE URGÊNCIA

CONTRATO/UNEMAT/00019/2024 DE: 17/01/2024
 Processo Nº: 002/341/2023
 Contratado: (290050/4) JOB LOPES EVANGELISTA
 CPF: ***.484.399-**
 Cargo/Função: (11802) PROFESSOR UNEMAT LC 534/2014
 Un. Adm: (206946) FACUL DE LETRAS CIENCIAS SOCIAIS E
 TECNOLOGICAS
 Até: 31/12/2024

CONTRATO/UNEMAT/00020/2024 DE: 17/01/2024
 Processo Nº: 001/368/2023
 Contratado: (291080/8) JOAO PAULO DE OLIVEIRA
 CPF: ***.868.869-**
 Cargo/Função: (11802) PROFESSOR UNEMAT LC 534/2014
 Un. Adm: (206946) FACUL DE LETRAS CIENCIAS SOCIAIS E
 TECNOLOGICAS
 Até: 31/12/2024

PUBLICADA, REGISTRADA, CUMpra-SE.

Cuiabá-MT, 17 de Janeiro de 2024.

Vera Lúcia da Rocha Maquêa

Reitora-Presidente da FUNEMT

Protocolo 1534259

O(A) Reitora-Presidente da FUNEMT no uso de suas atribuições que lhes são conferidas por lei,

Resolve: RETIFICAR

Objeto: CONTRATAÇÃO TEMPORARIA POR MOTIVO DE URGÊNCIA

CONTRATO/UNEMAT/00021/2024 DE: 17/01/2024
 Processo Nº: 007/79/2021
 Contratado: (293665/2) AMANDA PEREIRA DE SIQUEIRA
 CPF: ***.590.315-**
 Cargo/Função: (11802) PROFESSOR UNEMAT LC 534/2014
 Referência: A-001 Carga Horária: 08 horas semanais
 Un. Adm: (207330) FACUL DE CIENCIAS DA SAUDE
 A Partir de: 27/02/2023 Até 06/08/2023

PUBLICADA, REGISTRADA, CUMpra-SE.

Cuiabá-MT, 17 de Janeiro de 2024.

Vera Lúcia da Rocha Maquêa

Reitora-Presidente da FUNEMT

Protocolo 1534260

O(A) Reitora-Presidente da FUNEMT no uso de suas atribuições que lhes são conferidas por lei,

Resolve: DISTRATAR

Objeto: CONTRATAÇÃO TEMPORARIA POR MOTIVO DE URGÊNCIA

CONTRATO/UNEMAT/00022/2024 DE: 17/01/2024
 Processo Nº: 104/2024
 Contratado: (299892/2) SABRINA AGLAE SONAI CAMPOS
 CPF: ***.221.210-**
 Cargo/Função: (11905) AGENTE UNIVERSITARIO LC 321
 Referência: AM-001 Carga Horária: 40 horas semanais
 Un. Adm: (205265) SUPERV DE POLITICAS DE FORMACAO
 A Partir de: 02/01/2024

PUBLICADA, REGISTRADA, CUMpra-SE.

Cuiabá-MT, 17 de Janeiro de 2024.

Vera Lúcia da Rocha Maquêa

Reitora-Presidente da FUNEMT

Protocolo 1534261

O(A) Reitora-Presidente da FUNEMT no uso de suas atribuições que lhes são conferidas por lei,

Resolve: PRORROGAR

Objeto: CONTRATAÇÃO TEMPORARIA POR MOTIVO DE URGÊNCIA

CONTRATO/UNEMAT/00023/2024 DE: 17/01/2024
 Processo Nº: 002/161/2023
 Contratado: (311505/7) MARIA ELIZETE MELO DE OLIVEIRA
 CPF: ***.785.973-**
 Cargo/Função: (11802) PROFESSOR UNEMAT LC 534/2014
 Un. Adm: (206946) FACUL DE LETRAS CIENCIAS SOCIAIS E
 TECNOLOGICAS
 Até: 04/03/2024

PUBLICADA, REGISTRADA, CUMpra-SE.

Cuiabá-MT, 17 de Janeiro de 2024.

Vera Lúcia da Rocha Maquêa

Reitora-Presidente da FUNEMT

Protocolo 1534262

O(A) Reitora-Presidente da FUNEMT no uso de suas atribuições que lhes são conferidas por lei,

Resolve: DISTRATAR

Objeto: CONTRATAÇÃO TEMPORARIA POR MOTIVO DE URGÊNCIA

CONTRATO/UNEMAT/00024/2024 DE: 17/01/2024
 Processo Nº: 103/2024
 Contratado: (325150/1) RENAN NAON DAROLT REBELO
 CPF: ***.451.116-**
 Cargo/Função: (11905) AGENTE UNIVERSITARIO LC 321
 Referência: AM-001 Carga Horária: 40 horas semanais
 Un. Adm: (206873) FACUL DE ARQUITETURA E ENGENHARIA
 A Partir de: 09/01/2024

PUBLICADA, REGISTRADA, CUMpra-SE.

Cuiabá-MT, 17 de Janeiro de 2024.

Vera Lúcia da Rocha Maquêa

Reitora-Presidente da FUNEMT

Protocolo 1534263

O(A) Reitora-Presidente da FUNEMT no uso de suas atribuições que lhes são conferidas por lei,

Resolve: PRORROGAR

Objeto: CONTRATAÇÃO TEMPORARIA POR MOTIVO DE URGÊNCIA

CONTRATO/UNEMAT/00025/2024 DE: 17/01/2024
 Processo Nº: 003/197/2023
 Contratado: (325846/1) FERNANDA ROCHA ANJOS DE OLIVEIRA
 SOUZA
 CPF: ***.374.313-**
 Cargo/Função: (11802) PROFESSOR UNEMAT LC 534/2014
 Un. Adm: (206644) FACUL CIENCIAS AGRARIAS BIOLOGICAS
 ENG DA SAUDE
 Até: 06/07/2024

PUBLICADA, REGISTRADA, CUMpra-SE.

Cuiabá-MT, 17 de Janeiro de 2024.

Vera Lúcia da Rocha Maquêa

Reitora-Presidente da FUNEMT

Protocolo 1534264

AGER

AGÊNCIA ESTADUAL DE REGULAÇÃO

BOLETIM DE PESSOAL/AGER/00005/2024 DE:
17/01/2024

O(A) Presidente - AGER no uso de suas atribuições que lhes são conferidas por lei,

Resolve: DEFERIR
Evento: LICENCA PREMIO - GOZO
Processo N.: AGER-PRO-2024/00059
Nome: (97125/1) GISELE AUXILIADORA DE ALMEIDA RIOS
Cargo/Função: (9999) ANALISTA REGULADOR LC 467
Quinquênio de Referência: 14/01/2012 Ate 13/01/2017
A Partir de: 02/01/2024 Até 11/01/2024
PUBLICADA, REGISTRADA, CUMPRÁ-SE.
Cuiabá-MT, 17 de Janeiro de 2024.
Luis Alberto Nespolo
Presidente - AGER

Protocolo 1534588

IPEM-MT

INSTITUTO DE PESOS E MEDIDAS DE MATO GROSSO

PORTARIA/IPEM/00005/2024 DE: 17/01/2024

O(A) Presidente do IPEM/MT no uso de suas atribuições que lhes são conferidas por lei,

Resolve: DESIGNAR
Evento: DESIGNAÇÃO EM SUBSTITUIÇÃO CARGO EM COMISSÃO/
FUNÇÃO

Processo N.:
Nome: (16524/2) TANIA FERRER KALIX PAES DE BARROS
A Partir de: 17/01/2024 Até 31/01/2024
Cargo/Função: (11592) DGA-5 SERVIDOR
Substituído: (8740/3) MARIA JOSE DUARTE LOPES
Un. Adm: (142255) COORD DE FISCALIZACAO DE PRODUTOS

PUBLICADA, REGISTRADA, CUMPRÁ-SE.

Cuiabá-MT, 17 de Janeiro de 2024.
Bento Francisco Gomes Bezerra
Presidente do IPEM/MT

Protocolo 1534231

JUCEMAT

JUNTA COMERCIAL

BOLETIM DE PESSOAL/JUCEMAT/00002/2024 DE:
17/01/2024

O(A) Presidente da JUCEMAT no uso de suas atribuições que lhes são conferidas por lei,

Resolve: DEFERIR
Evento: LICENCA PREMIO - GOZO
Processo N.: JUCEMAT-REQ-2024/00001
Nome: (243419/1) MATEUS BATISTA PEREIRA
Cargo/Função: (6052) TECNICO DESENV ECO SOC L 10177/14
Quinquênio de Referência: 01/10/2017 Ate 30/09/2022
A Partir de: 17/01/2024 Até 31/01/2024
PUBLICADA, REGISTRADA, CUMPRÁ-SE.
Cuiabá-MT, 17 de Janeiro de 2024.
Manoel Lourenço de Amorim Silva
Presidente da JUCEMAT

Protocolo 1534599

INDEA

INSTITUTO DE DEFESA AGROPECUÁRIA

PORTARIA/INDEAMT/00010/2024 DE: 17/01/2024

O(A) Presidente do INDEA no uso de suas atribuições que lhes são conferidas por lei,

Resolve: DESIGNAR
Evento: DESIGNAÇÃO EM SUBSTITUIÇÃO CARGO EM COMISSÃO/
FUNÇÃO

Processo N.: Portaria Interna nº. 011/2024
Nome: (110457/1) ANDRE YEGROS GONCALVES
A Partir de: 22/01/2024 Até 21/03/2024
Cargo/Função: (11690) FUNCAO DGA 6 LC/266
Substituído: (205712/5) EUNICE SOUSA AQUINO DA SILVA
Un. Adm: (148644) GER DE INFORMACAO DA DEFESA
SANITARIA VEGETAL

PUBLICADA, REGISTRADA, CUMPRÁ-SE.
Cuiabá-MT, 17 de Janeiro de 2024.
Emanuele Gonçalves de Almeida
Presidente do INDEA

Protocolo 1534230

BOLETIM DE PESSOAL/INDEAMT/00031/2024 DE:
17/01/2024

O(A) Presidente do INDEA no uso de suas atribuições que lhes são conferidas por lei,

Resolve: DEFERIR
Evento: LICENCA PARA TRATAMENTO DE SAUDE

Processo N.:
Nome: (217578/2) DENISE PEDROSO
Cargo/Função: (3870) FISCAL EST DEF AGRO E FLORESTAL
L9070
Un. Adm: (148628) GER DO LABORATORIO DE APOIO A SAUDE
ANIMAL
A Partir de: 10/01/2024 Até 09/03/2024

Processo N.:
Nome: (79927/2) SALATIEL FRANCO DO NASCIMENTO CAFURE
Cargo/Função: (3876) AGENTE FISCAL EST DEF AGRO FLOR II
L9070
Un. Adm: (149918) UNID REG DE SUPERVISAO DE SINOP
A Partir de: 10/01/2024 Até 16/01/2024

PUBLICADA, REGISTRADA, CUMPRÁ-SE.
Cuiabá-MT, 17 de Janeiro de 2024.
Emanuele Gonçalves de Almeida
Presidente do INDEA

Protocolo 1534596

BOLETIM DE PESSOAL/INDEAMT/00032/2024 DE:
17/01/2024

O(A) Presidente do INDEA no uso de suas atribuições que lhes são conferidas por lei,

Resolve: DEFERIR
Evento: LICENCA PREMIO - GOZO
Processo N.: INDEAMT-PRO-2024/00557
Nome: (140519/4) CARLOS EDUARDO LEMOS DE FREITAS
OLIVEIRA
Cargo/Função: (3870) FISCAL EST DEF AGRO E FLORESTAL
L9070
Quinquênio de Referência: 01/02/2016 Ate 31/01/2021
A Partir de: 07/02/2024 Até 16/02/2024
Processo N.: INDEAMT-CIN-2024/00134
Nome: (79756/1) EDNA COELHO DE SOUZA SILVA
Cargo/Função: (3874) AGENTE FISCAL EST DEF AGRO FLOR I
L9070
Quinquênio de Referência: 27/11/2015 Ate 26/11/2020
A Partir de: 15/01/2024 Até 29/01/2024

Processo N.: INDEAMT-REQ-2024/00036

Nome: (115894/1) LUIS ALBERTO PUERRO

Cargo/Função: (3874) AGENTE FISCAL EST DEF AGRO FLOR I L9070

Quinquênio de Referência: 01/08/2014 Ate 31/07/2019

A Partir de: 14/02/2024 Até23/02/2024

Processo N.: INDEAMT-REQ-2024/00051

Nome: (79543/1) ROSIMEIRE BASTIANI DA COSTA RITTER

Cargo/Função: (3876) AGENTE FISCAL EST DEF AGRO FLOR II L9070

Quinquênio de Referência: 04/09/2015 Ate 03/09/2020

A Partir de: 17/01/2024 Até26/01/2024

PUBLICADA, REGISTRADA, CUMpra-SE.

Cuiabá-MT, 17 de Janeiro de 2024.

Emanuele Gonçalves de Almeida

Presidente do INDEA

Protocolo 1534597

BOLETIM DE PESSOAL/INDEAMT/00033/2024

DE:

17/01/2024

O(A) Presidente do INDEA no uso de suas atribuições que lhes são conferidas por lei,

Resolve: CONCEDER

Evento: LICENÇA PREMIO - CONCESSÃO

Processo N.: INDEAMT-PRO-2024/00559

Nome: (231364/13) ALCIONE MARIA DA SILVA

Quinquênio: 13/01/2019 Até 12/01/2024

Qtde Dias: 90

Processo N.: INDEAMT-PRO-2024/00571

Nome: (216580/2) ARAMYTHAM ABREU LUZ

Quinquênio: 13/01/2019 Até 12/01/2024

Qtde Dias: 90

Processo N.: INDEAMT-PRO-2024/00575

Nome: (212766/2) HUMBERTO RODRIGO ADRIANO DE OLIVEIRA

Quinquênio: 13/01/2019 Até 12/01/2024

Qtde Dias: 90

PUBLICADA, REGISTRADA, CUMpra-SE.

Cuiabá-MT, 17 de Janeiro de 2024.

Emanuele Gonçalves de Almeida

Presidente do INDEA

Protocolo 1534598

DETRAN

DEPARTAMENTO ESTADUAL DE TRÂNSITO

BOLETIM DE PESSOAL/DETRAN/00040/2024

DE:

17/01/2024

O(A) Presidente do DETRAN no uso de suas atribuições que lhes são conferidas por lei,

Resolve: DEFERIR

Evento: LICENCA PARA TRATAMENTO DE SAUDE

Processo N.:

Nome: (256246/1) VANESSA CARLA RIBEIRO DE AVELAR SILVA MENDES

Cargo/Função: (5430) AGENTE DO SERVICO DE TRANSITO LC 505/13

Un. Adm: (155624) 29 NOVA XAVANTINA

A Partir de: 18/12/2023 Até22/12/2023

PUBLICADA, REGISTRADA, CUMpra-SE.

Cuiabá-MT, 17 de Janeiro de 2024.

Gustavo Reis Lobo de Vasconcelos

Presidente do DETRAN

Protocolo 1534592

BOLETIM DE PESSOAL/DETRAN/00041/2024

DE:

17/01/2024

O(A) Presidente do DETRAN no uso de suas atribuições que lhes são conferidas por lei,

Resolve: DEFERIR

Evento: LICENCA PREMIO - GOZO

Processo N.:

Nome: (245762/1) ANGELA MARIA MENON BERNARDES

Cargo/Função: (5430) AGENTE DO SERVICO DE TRANSITO LC

505/13

Quinquênio de Referência: 04/05/2018 Ate 03/05/2023

A Partir de: 01/02/2024 Até10/02/2024

PUBLICADA, REGISTRADA, CUMpra-SE.

Cuiabá-MT, 17 de Janeiro de 2024.

Gustavo Reis Lobo de Vasconcelos

Presidente do DETRAN

Protocolo 1534593

BOLETIM DE PESSOAL/DETRAN/00042/2024

DE:

17/01/2024

O(A) Presidente do DETRAN no uso de suas atribuições que lhes são conferidas por lei,

Resolve: CONCEDER

Evento: LICENÇA PREMIO - CONCESSÃO

Processo N.:

Nome: (224581/2) CELIA MIURA

Quinquênio: 04/05/2018 Até 03/06/2023

Qtde Dias: 90

Processo N.:

Nome: (225143/15) VANESSA MARTINS SILVA

Quinquênio: 27/11/2018 Até 26/11/2023

Qtde Dias: 90

PUBLICADA, REGISTRADA, CUMpra-SE.

Cuiabá-MT, 17 de Janeiro de 2024.

Gustavo Reis Lobo de Vasconcelos

Presidente do DETRAN

Protocolo 1534594

MTPREV

MATO GROSSO PREVIDÊNCIA

PORTARIA/MTPREV/00007/2024

DE: 17/01/2024

O(A) Diretor Presidente MT PREV no uso de suas atribuições que lhes são conferidas por lei,

Resolve: DESIGNAR

Evento: DESIGNAÇÃO EM SUBSTITUIÇÃO CARGO EM COMISSÃO/ FUNÇÃO

Processo N.:

Nome: (273428/1) WILLIAN GONCALVES

A Partir de: 26/01/2024 Até 09/02/2024

Cargo/Função: (11689) FUNCAO DGA 5 LC/266

Substituído: (257439/1) SAMIRA EPONINA BORGES DE LIMA

Un. Adm: (225142) COORD DE COMPENSACAO

PREVIDENCIARIA

PUBLICADA, REGISTRADA, CUMpra-SE.

Cuiabá-MT, 17 de Janeiro de 2024.

Elliton Oliveira de Souza

Diretor Presidente MT PREV

Protocolo 1534232

MT.GOV.BR

PROGRAMA INTEGRIDADE MT

Para incentivar e fortalecer a ética e a transparência no serviço público

SECOM-MT

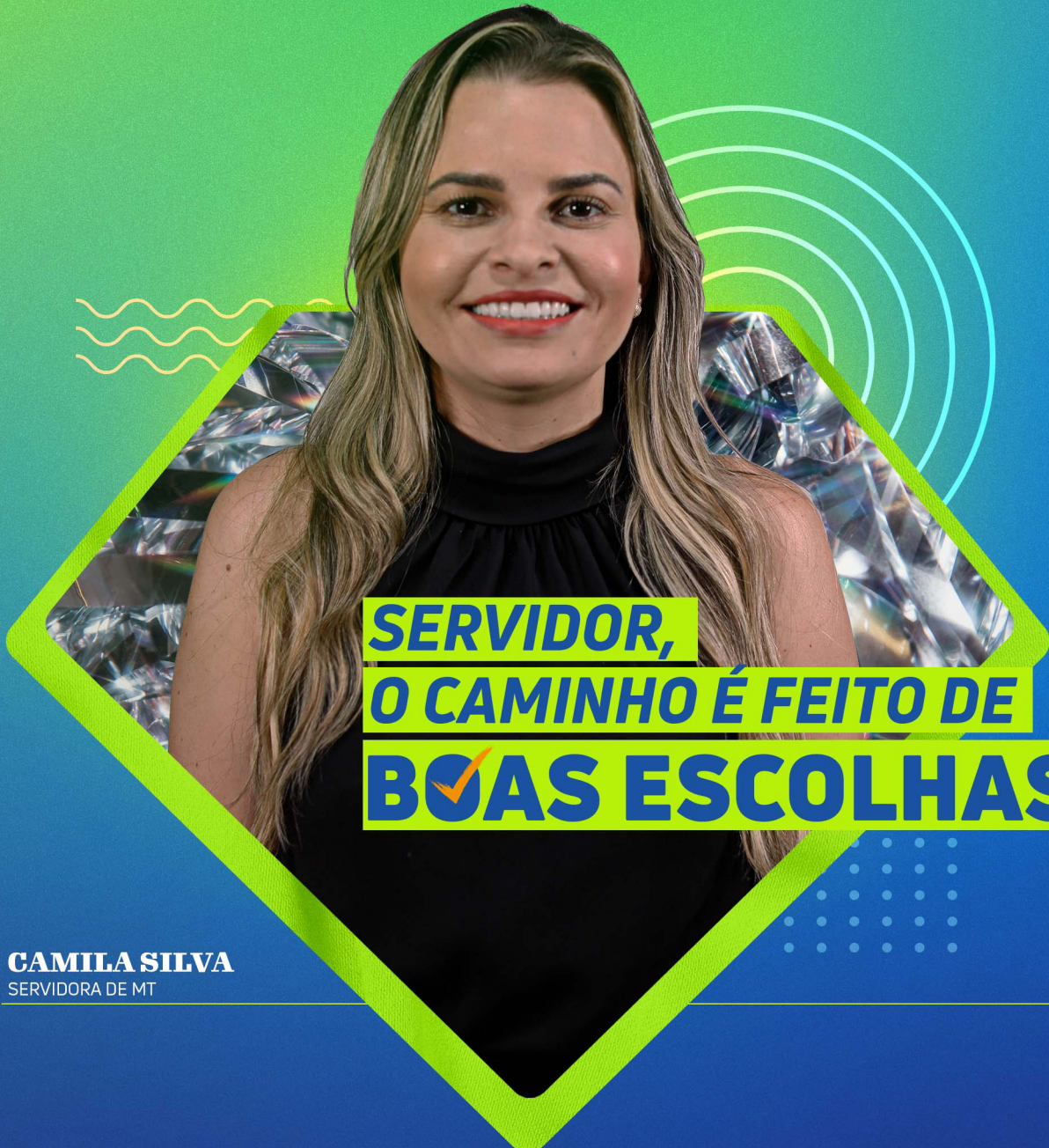

**SERVIDOR,
O CAMINHO É FEITO DE
BOAS ESCOLHAS**

CAMILA SILVA
SERVIDORA DE MT

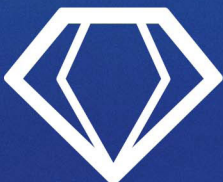

INTEGRIDADEMT
Programa de Integridade do
Governo de MT

CGE
Controladoria
Geral do Estado



**Governo de
Mato
Grosso**

LICITAÇÃO

SECRETARIAS

SESP

SECRETARIA DE ESTADO DE SEGURANÇA PÚBLICA

AVISO DE ABERTURA

PREGÃO ELETRÔNICO PARA REGISTRO DE PREÇOS Nº 006/2024/SESP-MT

PROCESSO: SESP-PRO-2023/46312 E SIAG Nº 0046312/2023

A Secretaria de Estado de Segurança Pública vem a público informar a abertura do **PREGÃO ELETRÔNICO PARA REGISTRO DE PREÇOS Nº 006/2023/SESP-MT**, cujo objeto é para futura e eventual contratação de Empresa Especializada na prestação dos serviços de Telemedicina (teleconsultas), e de atendimento presencial, destinadas a atender as pessoas privadas de liberdade do Sistema Penitenciário.

LANÇAMENTO E ENVIO DA (S) PROPOSTA (S) NO SIAG: 16/01/2024 a 31/01/2024, período integral, exceto quanto ao dia da abertura da sessão em que o horário máximo de aceitação estará condicionado a 15 minutos antes do início da mesma, ou seja, até as 08h15min - Horário local (Cuiabá/MT).

ABERTURA DAS PROPOSTAS: 31/01/2024 às 08h30min (horário de Cuiabá-MT), no Portal de Aquisições da Secretaria de Estado de Planejamento e Gestão de Mato Grosso - SEPLAG/MT. Link: <http://aquisicoes.gestao.mt.gov.br/>

EDITAL: Disponibilizado no Portal de Aquisições da SEPLAG/MT, acessível por meio do Link: <https://aquisicoes.gestao.mt.gov.br/sgc/faces/pub/sgc/central/EditalPageList.jsp>

ESCLARECIMENTOS: pregao@sesp.mt.gov.br

TELEFONES PARA CONTATO: (65) 3613-5536 e 3613-8146.
Cuiabá-MT, 16 de janeiro de 2024.

NADYA BRUNO MORCELI

Superintendente de Aquisições e Contratos
SUAC/SAAS/SESP-MT

Protocolo 1534677

FUNAC

FUNDAÇÃO NOVA CHANCE

EXTRATO DO CONTRATO Nº 036/2023/FUNAC

DA ESPÉCIE: Instrumento que entre si celebram o ESTADO DE MATO GROSSO, por intermédio da FUNDAÇÃO NOVA CHANCE - FUNAC e a empresa POSITIVO TECNOLOGIA S.A..

DO OBJETO: Aquisição de material permanente (monitores, desktops e notebooks) para atender as demandas da Fundação Nova Chance-MT. Termo de Referência n. 021/2023/FUNAC.

DA MODALIDADE: ADESÃO A ATA DE REGISTRO DE PREÇOS.

PROCESSO: FUNAC-PRO-2023/00400.

DO VALOR: R\$ 220.248,26 (Duzentos e vinte mil, duzentos e quarenta e oito reais e vinte e seis centavos).

DOTAÇÃO ORÇAMENTARIA: 19201.0001.14.421.509.2763.0600.44900 0000.15010100.05 .1. Natureza de Despesa: 339052.

DA VIGÊNCIA: 16/01/2024 a 15/01/2025 (12 meses).

ASSINAM: Amarildo Franco César - CHEFE DE GABINETE/ORDENADOR DE DESPESAS/CONTRATANTE e o Sr. Ademir Freiria - REPRESENTANTE/CONTRATADA.

PORTARIA N.º 004/2024/FUNAC

Designa os servidores para exercer função de Fiscal do Contrato (Fiscal Titular e/ou Substituto).

O Presidente da Fundação Nova Chance, no uso das atribuições conferidas por lei e considerando o disposto nos termos da Lei Federal nº 14.133/2021 c/c Decreto Estadual nº 1.126/21 e Decreto Estadual nº 1.525/22 no que diz respeito à contratações mediante ADESÃO A ATA DE REGISTRO DE PREÇOS, na forma ELETRÔNICA, do tipo MENOR PREÇO.

RESOLVE:

Art. 1º Designar os servidores abaixo elencados, para responder pelo acompanhamento, fiscalização e avaliação da execução em relação aos serviços prestados a esta Fundação, de acordo com as informações abaixo:

Nº Contrato	Fornecedor	Unidade	Fiscal Titular	Fiscal Substituto	Efeito
Contrato n. 0036/2023 (FUNAC-PRO-2023/00400)	Empresa Positivo Tecnologia S.A.	19201	Hugueneu Alberto Silva (54096)	Robson de Moraes Serradilha (233556)	16/01/2024
Objeto: Aquisição de material permanente (monitores, desktops e notebooks) para atender as demandas da Fundação Nova Chance-MT. Termo de Referência n. 021/2023/FUNAC.					
Valor: 220.248,26 (Duzentos e vinte mil, duzentos e quarenta e oito reais e vinte e seis centavos).					

Art. 2º - Publica-se. Registra-se. Cumpra-se.

AMARILDO FRANCO CÉSAR

CHEFE DE GABINETE (ORDENADOR DE DESPESAS)
Fundação Nova Chance/FUNAC-MT
(original assinado)

Protocolo 1534669

SEDUC

SECRETARIA DE ESTADO DE EDUCAÇÃO

Aviso De Edital Do Pregão Presencial Nº 12/2024. A Secretaria De Estado De Educação - SEDUC/MT, por intermédio da **Câmara de Negócios de Alimentação Escolar da Diretoria Regional de Educação/DRE do Polo de Cáceres/MT**, via Pregoeiro Oficial designado e Conselho Deliberativo da Comunidade Escolar-CDCE, tornam público, para conhecimento de todos os interessados, que se acha aberto a Licitação na modalidade **Pregão Presencial Com Registro De Preços DE Nº 12/2024**, do tipo **Menor Preço Por Item**, objetivando o Registro de preços de gêneros alimentícios destinados à alimentação de alunos efetivamente matriculados na 01 Escolas Estaduais localizadas no **Município de Indavaí/MT**, em observância ao Programa de Alimentação Escolar - PNAE/FNDE, conforme descrito neste Edital e seus anexos, em conformidade com a Lei 10.520/2002; a Lei nº 8.666/93; Resolução nº 06 de 08 de maio de 2020 e a Instrução Normativa nº. **013/2022/GS/SEDUC/MT**. Credenciamento, Recebimento Das Propostas De Preço E Documentos De Habilitação: Dia 30 de janeiro de 2024 às 09:00 h. **Início Da Sessão, Abertura, Cadastramento Das Propostas, Disputa De Preços E Análise Da Documentação De Habilitação:** Dia 30 de janeiro de 2024 às 09:30 h. Apresentação Das Amostras: 30 de janeiro de 2024, 14:00hs. **Local Da Audiência Pública:** Escola Estadual Paulino Modesto na Rua Nossa Senhora do Carmo de Abril, S/N, Centro do Município de Indavaí/MT Telefone: (065) 3254-1157. Aquisição Do Edital: Escola Estadual Paulino Modesto E-mail: ccr.coadm@edu.mt.gov.br; Pregoeiro (A) Oficial: Carlos Alberto de Almeida Quintas. Indavaí/MT/2024.

Protocolo 1534819

EXTRATO DO 1º TERMO ADITIVO AO CONTRATO Nº 057/2023/SEDUC

ORIGEM: Dispensa de Licitação nº 014/2023

PROCESSO ADMINISTRATIVO Nº SEDUC-PRO-2022/83395

CONTRATANTE: SECRETARIA DE ESTADO DE EDUCAÇÃO DE MATO GROSSO

CONTRATADA: EDITORA E DISTRIBUIDORA EDUCACIONAL S.A
CNPJ: 38.733.648/0001-40.

OBJETO: Sublocação de Imóvel para abrigar a Escola Estadual 13 de Maio no município de Sorriso/MT.

FINALIDADE: Constitui objeto deste termo aditivo alterar a Cláusula Sexta - Das Responsabilidades das Partes, Subitem 6.1, 6.1.1e 6.1.2 quanto ao consumo de Energia Elétrica e Água, o qual será repassado o valor referente a 33% do consumo total da unidade escolar, limitando - se a R\$

4.117,54 para energia e R\$ 1.055,13 para água.

Fundamento Legal: nos termos do Art. 24, inciso X da Lei nº 8.666/93, art. 205 da Constituição Federal, art. 54 e §§, artigos 55,61 e 62 da Lei do Inquilinato nº 8.245/91 e Portaria nº 375/2020/GS/SEDUC/MT.

Cuiabá/MT, 16 de janeiro de 2024.

Juacy Francisco Almeida Dutra
Superintendente de Aquisições e Contratos
Secretaria de Estado de Educação
(Original Assinado)

Eliane Paula Da Silva
Secretária Adjunta de Administração Sistêmica
Secretaria de Estado de Educação

Protocolo 1534782

ADMINISTRAÇÃO INDIRETA

MT PAR

MT PARTICIPAÇÕES E PROJETOS S.A.

Errata do aviso de prorrogação da Licitação Nº 002/2024/MTPAR.

No extrato do aviso de prorrogação da licitação 002/2024/MTPAR do Processo Administrativo n.º MTPAR-PRO-2023/01265, publicado no D.O.E nº 28.661, no dia 15/01/2024.

ONDE SE LÊ:

AVISO DE PRORROGAÇÃO
LICITAÇÃO Nº 002/2024/MTPAR
PROCESSO SIGADOC: MTPAR-PRO-2023/01265

A MT Participações e Projetos S.A - MT-PAR, vem a público informar a **PRORROGAÇÃO** da abertura das propostas e início da sessão da licitação em epígrafe, face a instabilidade do sistema licitações-e, e para fins de garantir ampla competitividade do certame procedemos a prorrogação do início da sessão pública conforme os dados indicados abaixo.

LANÇAMENTO E ENVIO DA (S) PROPOSTA (S) NA PLATAFORMA LICITAÇÕES-E: Prorrogado até 17/01/2024 às 09h 30 (Horário de Brasília), 08h:30 (Horário Local) - (Cuiabá -MT).

ABERTURA DAS PROPOSTAS: 17/01/2024 às 09h30 (Horário de Brasília), 08h30 (Horário Local) - (Cuiabá -MT).

INÍCIO DA SESSÃO: 17/01/2024 às 10h15 (Horário de Brasília), 09h15 (Horário Local) - (Cuiabá -MT) via sistema eletrônico Licitações-e.

OBJETO: Contratação de empresa especializada para fornecimento de material permanente: mobiliários destinados à sede da MTPAR e ao Bloco Administrativo do Parque Novo Mato Grosso, conforme especificações, condições, quantidades e exigências estabelecidas no Edital e seus anexos.

IDENTIFICADOR DA LICITAÇÃO NO LICITAÇÕES-E: 1034979
DISPONIBILIZAÇÃO DO EDITAL: O edital e seus anexos poderão ser retirados na página eletrônica do Sistema Licitações-e: <https://www.licitacoes-e.com.br/> e no site da MT-PAR: <https://www.mtpar.mt.gov.br/licitacoes-trans-sub>.

Dúvidas: (65) 3622-0133 - Núcleo Administrativo.

LEIA-SE:

AVISO DE PRORROGAÇÃO
LICITAÇÃO Nº 002/2024/MTPAR
PROCESSO SIGADOC: MTPAR-PRO-2023/01265

A MT Participações e Projetos S.A - MT-PAR, vem a público informar a **PRORROGAÇÃO** da abertura das propostas e início da sessão da licitação em epígrafe, face a instabilidade do sistema licitações-e, e para fins de

garantir ampla competitividade do certame procedemos a prorrogação do início da sessão pública conforme os dados indicados abaixo.

LANÇAMENTO E ENVIO DA (S) PROPOSTA (S) NA PLATAFORMA LICITAÇÕES-E: Prorrogado até 23/01/2024 às 09h 30 (Horário de Brasília), 08h:30 (Horário Local) - (Cuiabá -MT).

ABERTURA DAS PROPOSTAS: 23/01/2024 às 09h30 (Horário de Brasília), 08h30 (Horário Local) - (Cuiabá -MT).

INÍCIO DA SESSÃO: 23/01/2024 às 10h15 (Horário de Brasília), 09h15 (Horário Local) - (Cuiabá -MT) via sistema eletrônico Licitações-e.

OBJETO: Contratação de empresa especializada para fornecimento de material permanente: mobiliários destinados à sede da MTPAR e ao Bloco Administrativo do Parque Novo Mato Grosso, conforme especificações, condições, quantidades e exigências estabelecidas no Edital e seus anexos.

IDENTIFICADOR DA LICITAÇÃO NO LICITAÇÕES-E: 1034979
DISPONIBILIZAÇÃO DO EDITAL: O edital e seus anexos poderão ser retirados na página eletrônica do Sistema Licitações-e: <https://www.licitacoes-e.com.br/> e no site da MT-PAR: <https://www.mtpar.mt.gov.br/licitacoes-trans-sub>.

Dúvidas: (65) 3622-0133 - Núcleo Administrativo.

Cuiabá, 16 de janeiro de 2024.

Danner Kennedy Magalhães de Matos
Comissão de Agentes de Licitação
Portaria nº 078/2023/MTPAR

Mateus Eduardo Soares de Souza
Comissão de Agentes de Licitação
Portaria nº 078/2023/MTPAR

Protocolo 1534726

AVISO DE LICITAÇÃO
LICITAÇÃO Nº 004/2024/MTPAR
PROCESSO SIGADOC: MTPAR-PRO-2023/01516

A MT Participações e Projetos S.A - MT-PAR, torna público que realizará a licitação em epígrafe, conforme indicado abaixo.

DA APRESENTAÇÃO DE PROPOSTA: A partir de 17/01/2024 até a data e hora marcada para encerramento de envio das propostas, exclusivamente via sistema eletrônico Licitações-e no site: <https://www.licitacoes-e.com.br/>,

IDENTIFICADOR DA LICITAÇÃO NO LICITAÇÕES-E: 1036054

ABERTURA DAS PROPOSTAS: 29/01/2024 às 09h30 (Horário de Brasília), 08h30 (Horário Local) - (Cuiabá -MT).

INÍCIO DA SESSÃO: 29/01/2024 às 10h15 (Horário de Brasília), 09h15 (Horário Local) - (Cuiabá -MT) via sistema eletrônico Licitações-e.

OBJETO: Contratação de empresa especializada para o plantio de mudas de Areca de locuba (*Dypsis madagascarienses*) com fornecimento de mão de obra e insumos, conforme especificações, condições, quantidades e exigências estabelecidas no Edital e seus anexos.

DISPONIBILIZAÇÃO DO EDITAL: O edital e seus anexos poderão ser retirados na página eletrônica do Sistema Licitações-e: <https://www.licitacoes-e.com.br/> e no site da MT-PAR: <https://www.mtpar.mt.gov.br/licitacoes-trans-sub>.

Dúvidas: (65) 3622-0133 - Núcleo Administrativo.

Cuiabá-MT, 16 de janeiro de 2024.

WENER SANTOS
Diretor Presidente da MT Participações e Projetos S.A - MT-PAR

Protocolo 1534772

MT.GOV.BR

PROGRAMA INTEGRIDADE MT

Para incentivar e fortalecer a ética e a transparência no serviço público

SECOM-MT



**SERVIDOR,
O CAMINHO É FEITO DE
BOAS ESCOLHAS**

LINACIS VOGELLIS
SERVIDORA DE MT



INTEGRIDADEMT
Programa de Integridade do
Governo de MT

CGE
Controladoria
Geral do Estado



**Governo de
Mato
Grosso**

DEFENSORIA PÚBLICA

PORTARIA Nº 073/2024/SDPG

DESIGNAÇÃO DE ALTERAÇÃO DE FISCAL DO CONTRATO Nº
170/2023/DPE/MT

Processo de Origem: 283/2024.

CONTRATANTE: DEFENSORIA PÚBLICA DO ESTADO DO MATO GROSSO.

CONTRATADO: CONSTRUTORA SOBERANA EIRELI.

CONTRATO Nº 170/2023		
Setorial	Servidor(a)	Matrícula
Fiscal titular	Adriano Augusto de Sousa Melo	101004966

Objeto Designar, com base no processo n.º 283/2024 o servidor abaixo descrito para responder pelo acompanhamento e fiscalização do contrato n.º 170/2023/DPE/MT, celebrado com a empresa CONSTRUTORA SOBERANA EIRELI, o presente contrato tem por objeto contratação de empresa especializada para prestação de serviços de reforma predial (serviços comuns de engenharia), com fornecimento de peças, equipamentos, materiais e mão de obra, com o maior desconto a ser aplicado na planilha de serviços e insumos constantes da tabela SINAPI, nos setores administrativos e núcleos de Cuiabá e do interior do estado desta Instituição para atender as necessidades da Defensoria Pública do Estado de Mato Grosso - Núcleo de Terra Nova do Norte.

Data de Assinatura: 16/01/2024.

O descumprimento das atribuições acima poderá resultar em responsabilização civil, penal e administrativa. Esta Portaria entra em vigor na data de sua publicação, revogando as disposições contrárias.

(Original Assinado)

MARIA LUZIANE RIBEIRO DE CASTRO

Defensora Pública Geral

Defensoria Pública do Estado de Mato Grosso

Protocolo 1534668

PORTARIA Nº 107/2024/SDPG

A SEGUNDA SUBDEFENSORA PÚBLICA-GERAL DO ESTADO DE MATO GROSSO, no uso de suas atribuições legais e institucionais, conferidas pelo art. 14 - Seção I - A da Lei 146/2003 com redação modificada pela Lei Complementar 608/2018;

CONSIDERANDO a decisão proferida no procedimento nº 736/2024;

RESOLVE:

Art. 1º ALTERAR a escala de Plantão dos Defensores Públicos, Defensoras Públicas e Assessores de Defensor(a) da microrregião de Ribeirão Cascalheira, São Félix do Araguaia, Querência, Porto Alegre do Norte e Vila Rica, conforme relacionado na tabela abaixo:

PERÍODO	RESPONSÁVEL
01/02/2024 a 07/02/2024	Dr. (a): Safira Vanessa Carneiro Costa Assessor(a) de Defensor (a): Thales Yuri Rodrigues Araújo
29/02/2024 a 06/03/2024	Dr. (a): Safira Vanessa Carneiro Costa Assessor(a) de Defensor (a): Thales Yuri Rodrigues Araújo
21/03/2024 a 27/03/2024	Dr. (a): Safira Vanessa Carneiro Costa Assessor(a) de Defensor (a): Thales Yuri Rodrigues Araújo

Art. 2º Esta Portaria entra em vigor na data de sua publicação, revogando as disposições contrárias.

Cuiabá/MT, 16 de janeiro de 2024.

MARIA CECÍLIA ALVES DA CUNHA

Segunda Subdefensora Pública-Geral do Estado de Mato Grosso

Protocolo 1534694

ATO Nº 016/2024

A DEFENSORA PÚBLICA-GERAL DO ESTADO DE MATO GROSSO, no uso de suas atribuições institucionais, especialmente a conferida pelo art. 11, incisos I e V, da Lei Complementar nº 146, de 29 de dezembro de 2003, resolve exonerar BRUNA GONZAGA DE FREITAS do cargo de Assessora de Defensor Público (DP-CNE IV), da Defensoria Pública do Estado de Mato Grosso, conforme a Lei 10.773 de 05 de dezembro de 2018, alterada pela Lei 12.257 de 19 de setembro de 2023, com efeitos a partir 15 de janeiro de 2024.

Cuiabá/MT, 16 de janeiro de 2024.

MARIA LUZIANE RIBEIRO DE CASTRO

Defensora Pública-Geral do Estado de Mato Grosso

Protocolo 1534707

ATO Nº 014/2024

Objeto: RETIFICAR em parte o ATO 014/2024 do dia 16 de janeiro de 2024, publicado no Diário Oficial do Estado nº 28.662.

ONDE SE LÊ:

A DEFENSORA PÚBLICA-GERAL DO ESTADO DE MATO GROSSO, no uso de suas atribuições institucionais, especialmente a conferida pelo art. 11, incisos I e V, da Lei Complementar nº 146, de 29 de dezembro de 2003, resolve nomear ISABELLI PIRES DA SILVA RAMOS, no cargo de Ajudante Geral (DP-CNE VII), da Defensoria Pública do Estado de Mato Grosso, a ser lotada no Núcleo de Cárceres, conforme a Lei 10.773 de 05 de dezembro de 2018, alterada pela Lei 12.257 de 19 de setembro de 2023, com efeitos a partir de 22 de janeiro de 2024.

LEIA-SE:

A DEFENSORA PÚBLICA-GERAL DO ESTADO DE MATO GROSSO, no uso de suas atribuições institucionais, especialmente a conferida pelo art. 11, incisos I e V, da Lei Complementar nº 146, de 29 de dezembro de 2003, resolve nomear ISABELLI PIRES DA SILVA RAMOS, no cargo de Ajudante Geral (DP-CNE VII), da Defensoria Pública do Estado de Mato Grosso, a ser lotada no Núcleo de Cárceres, conforme a Lei 10.773 de 05 de dezembro de 2018, alterada pela Lei 12.257 de 19 de setembro de 2023, com efeitos a partir de 22 de janeiro de 2024.

Cuiabá/MT, 16 de janeiro de 2024.

MARIA LUZIANE RIBEIRO DE CASTRO

Defensora Pública-Geral do Estado de Mato Grosso

Protocolo 1534714

PORTARIA Nº 112/2024/SDPG

A SEGUNDA SUBDEFENSORA PÚBLICA-GERAL DO ESTADO DE MATO GROSSO, no uso de suas atribuições legais e institucionais, conferidas pelo art. 14 - Seção I - A da Lei 146/2003 com redação modificada pela Lei Complementar 608/2018;

CONSIDERANDO a decisão proferida no procedimento nº 742/2024;

RESOLVE:

Art. 1º ESTABELECEER a escala de Plantão dos Defensores Públicos, Defensoras Públicas e Assessores de Defensor(a) da microrregião de Pontes e Lacerda, Comodoro, Sapezal, Vila Bela da Santíssima Trindade, conforme relacionado na tabela abaixo:

PERÍODO	RESPONSÁVEL
24/01/2024 a 31/01/2024	Dr. (a): Thiago Queiroz de Brito Assessor(a) de Defensor (a): Daniel de Jesus Araújo

31/01/2024 a 07/02/2024	Dr. (a): Hevillin Lyra Nazario de Figueiredo Assessor(a) de Defensor (a): Eduardo Matsumoto Kitada
07/02/2024 a 14/02/2024	Dr. (a): Priscila Cristyna Zart dos Prazeres Assessor(a) de Defensor (a): sem assessoria designada
14/02/2024 a 28/02/2024	Dr. (a): Camila Santos da Silva Maia Assessor(a) de Defensor (a): Ana Lígia Rodrigues de Miranda

Art. 2º Esta Portaria entra em vigor na data de sua publicação, revogando as disposições contrárias.

Cuiabá/MT, 16 de janeiro de 2024.

MARIA CECÍLIA ALVES DA CUNHA
Segunda Subdefensora Pública-Geral do Estado de Mato Grosso
Protocolo 1534739

PORTARIA Nº 111/2024/DPG

A DEFENSORA PÚBLICO-GERAL DO ESTADO DE MATO GROSSO, no uso de suas atribuições legais e institucionais conferidas pela Lei Complementar nº 146, de 29 de dezembro de 2003;

CONSIDERANDO a decisão proferida no procedimento nº 169/2024;

RESOLVE:

Art. 1º ALTERAR em parte o **ATO Nº 035/2018**, publicado no D.O.E. nº 27.209 do dia 27 de fevereiro de 2018, para que a atuação da servidora pública **STELA OLIVEIRA DA SILVA** passe a constar junto à Diretoria de Imprensa e Comunicação Institucional, com efeitos a partir da data de publicação.

Art. 2º A presente portaria entra em vigor na data de sua publicação, revogando as disposições em contrário.

Cuiabá/MT, 16 de janeiro de 2024.

MARIA LUZIANE RIBEIRO DE CASTRO
Defensora Pública-Geral do Estado de Mato Grosso
Protocolo 1534751

PORTARIA Nº 113/2024/SDPG

A SEGUNDA SUBDEFENSORA PÚBLICA-GERAL DO ESTADO DE MATO GROSSO, no uso de suas atribuições legais e institucionais, conferidas pelo art. 14 - Seção I - A da Lei 146/2003 com redação modificada pela Lei Complementar 608/2018;

Art. 1º CONCEDER à Defensora Pública **MELISSA GONÇALVES RODRIGUES VICENTIM**, matrícula 100554, usufruto de 2 (dois) dias de férias compensatórias, para serem usufruídas nos dias 25/01/2024 a 26/01/2024, referente ao plantão integrado, conforme código 012659.

Art. 2º CONCEDER à Defensora Pública **MONICA BALBINO CAJANGO**, matrícula 100195, usufruto de 2 (dois) dias de férias compensatórias, para serem usufruídas nos dias 18/01/2024 a 19/01/2024, referente ao plantão integrado, conforme código 012660.

Art. 3º CONCEDER ao Defensor Público **CARLOS EDUARDO DE CAMPOS GORGULHO**, matrícula 100056, usufruto de 1 (um) dia de folga compensatória, para ser usufruída no dia 25/03/2024, referente ao plantão integrado, conforme código 012663.

Art. 4º CONCEDER ao Defensor Público **CARLOS EDUARDO DE CAMPOS GORGULHO**, matrícula 100056, usufruto de 2 (dois) dias de férias compensatórias, para serem usufruídas nos dias 26/03/2024 a 27/03/2024, referente ao plantão integrado, conforme código 012664.

Art. 5º CONCEDER ao Defensor Público **THIAGO QUEIROZ DE BRITO**, matrícula 101003826, usufruto de 3 (três) dias de férias compensatórias, para serem usufruídas nos dias 07/02/2024 a 09/02/2024, referente ao plantão integrado, conforme código 012666.

Art. 6º CONCEDER ao Defensor Público **ERINAN GOULART FERREIRA**, matrícula 100109, usufruto de 5 (cinco) dias de férias compensatórias, para serem usufruídas nos dias 05/02/2024 a 09/02/2024, referente ao plantão integrado, conforme código 012673.

Art. 7º CONCEDER ao Defensor Público **DIEGO RODRIGUES COSTA**, matrícula 100990, usufruto de 1 (um) dia de folga compensatória, para ser usufruída no dia 02/02/2024, referente ao plantão integrado, conforme código 012678.

Art. 8º CONCEDER ao Defensor Público **DIEGO RODRIGUES COSTA**, matrícula 100990, usufruto de 1 (um) dia de folga compensatória, para ser usufruída no dia 07/02/2024, referente ao plantão integrado, conforme código 012679.

Art. 9º CONCEDER ao Defensor Público **DIEGO RODRIGUES COSTA**, matrícula 100990, usufruto de 2 (dois) dias de férias compensatórias, para serem usufruídas nos dias 08/02/2024 a 09/02/2024, referente ao plantão integrado, conforme código 012680.

Art. 10. CONCEDER ao Defensor Público **TIAGO VENICIUS PEREIRA PASSOS**, matrícula 101098, usufruto de 2 (dois) dias de férias compensatórias, para serem usufruídas nos dias 22/01/2024 a 23/01/2024, referente ao plantão integrado, conforme código 012707.

Art. 11. CONCEDER à Servidora Pública **GRACIELA BARROS DE GUSMÃO**, matrícula 101004437, usufruto de 15 (quinze) dias de férias individuais, para serem usufruídas nos dias 05/02/2024 a 19/02/2024, referente ao período aquisitivo 2023/2024, conforme código nº 012665.

Art. 12. CONCEDER à Servidora Pública **RAFAELA CARMO DE ANDRADE**, matrícula 101004769, usufruto de 1 (um) dia de folga compensatória, para ser usufruída no dia 16/01/2024, referente ao plantão integrado, conforme código nº 012674.

Art. 13. CONCEDER à Servidora Pública **PAMELA DIER BIOLCHI**, matrícula 101085, usufruto de 5 (cinco) dias de férias compensatórias, para serem usufruídas nos dias 05/02/2024 a 09/02/2024, referentes ao plantão integrado e ao recesso forense, conforme código nº 012676.

Art. 14. CONCEDER à Servidora Pública **TAINARA DOS ANJOS SANTOS**, matrícula 101134, usufruto de 15 (quinze) dias de férias individuais, para serem usufruídas nos dias 01/02/2024 a 15/02/2024, referente ao período aquisitivo 2023/2024, conforme código nº 012677.

Art. 15. CONCEDER à Servidora Pública **JUCIMARA RODIGHIERI FAVRETTO**, matrícula 101084, usufruto de 10 (dez) dias de férias individuais, para serem usufruídas nos dias 07/08/2024 a 16/08/2024, referente ao período aquisitivo 2022/2023, conforme código nº 012691.

Art. 16. CONCEDER à Servidora Pública **JUCIMARA RODIGHIERI FAVRETTO**, matrícula 101084, usufruto de 10 (dez) dias de férias individuais, para serem usufruídas nos dias 18/03/2024 a 27/03/2024, referente ao período aquisitivo 2022/2023, conforme código nº 012692.

Art. 17. CONCEDER ao Servidor Público BRUNO ABREU DE MORAES, matrícula 101004018, usufruto de 1 (um) dia de folga compensatória, para ser usufruída no dia 17/01/2024, referente ao plantão integrado, conforme código nº 012693.

Art. 18. CONCEDER à Servidora Pública DJESSICA ISADORA SOUSA DA SILVA, matrícula 100911, usufruto de 5 (cinco) dias de férias compensatórias, para serem usufruídas nos dias 05/02/2024 a 09/02/2024, referente ao plantão integrado, conforme código nº 012708.

Art. 19. CONCEDER à Servidora Pública ALEXSANDRA ANGELA WELTER, matrícula 101106, usufruto de 1 (um) dia de folga compensatória, para ser usufruída no dia 26/01/2024, referente ao plantão integrado, conforme código nº 012709.

Art. 20. CONCEDER à Defensora Pública GISELE CHIMATTI BERNA, matrícula 100190, usufruto de 3(três) dias de férias compensatórias, para serem usufruídas nos dias 13/03/2024 a 15/03/2024, referente ao plantão integrado, conforme código 012654.

Art. 21. CONCEDER à Defensora Pública GISELE CHIMATTI BERNA, matrícula 100190, usufruto de 4(quatro) dias de férias compensatórias, para serem usufruídas nos dias 18/03/2024 a 21/03/2024, referente ao plantão integrado, conforme código 012655.

Cuiabá/MT, 16 de janeiro de 2024.

MARIA CECÍLIA ALVES DA CUNHA

Segunda Subdefensora Pública-Geral do Estado de Mato Grosso

Protocolo 1534766

PORTARIA Nº 114/2024/SDPG

A SEGUNDA SUBDEFENSORA PÚBLICA-GERAL DO ESTADO DE MATO GROSSO, no uso de suas atribuições legais e institucionais, conferidas pelo art. 14 - Seção I - A da Lei 146/2003 com redação modificada pela Lei Complementar 608/2018;

CONSIDERANDO a decisão proferida no procedimento nº 760/2024;

RESOLVE:

Art. 1º ALTERAR a Escala de Plantão dos Defensores Públicos, Defensoras Públicas e Assessores de Defensor (a) da microrregião de Água Boa, Canarana, Nova Xavantina, Campinápolis e Novo São Joaquim, conforme relacionado abaixo:

PERÍODO	RESPONSÁVEL
29/01/2024 05/02/2024	a Dr. (a): Tiago Venícius Pereira Passos Assessor(a) de Defensor(a): Gylliana Gabriela de Lima Rizzardi

Art. 2º Esta Portaria entra em vigor na data de sua publicação, revogando as disposições contrárias.

Cuiabá/MT, 16 de janeiro de 2024.

MARIA CECÍLIA ALVES DA CUNHA

Segunda Subdefensora Pública-Geral do Estado de Mato Grosso

Protocolo 1534794

MT.GOV.BR

**DÁ ORGULHO
VIVER EM
MATO GROSSO**

**+ DE 45 PONTES
DE CONCRETO** QUE VÃO MELHORAR A VIDA DOS
MATO-GROSSENSES, COMO A DO ERICO, DE COCALHINHO

**Governo de
Mato
Grosso**

MT.GOV.BR

**DÁ ORGULHO
VIVER EM
MATO GROSSO**

+ DE
5.600
CIRURGIAS

REALIZADAS NO HOSPITAL ESTADUAL SANTA CASA
DESDE 2020. A PEQUENA ARUNA, DE 1 ANO E 8 MESES,
FOI UMA DAS PACIENTES.



**Governo de
Mato
Grosso**

PODER EXECUTIVO MUNICIPAL

PREFEITURA MUNICIPAL DE ÁGUA BOA

RESULTADO DE LICITAÇÃO PREGÃO ELETÔNICO Nº 035/2023.

A Pregoeira Oficial da Prefeitura Municipal de Água Boa, Estado de Mato Grosso, designada pelo Decreto nº. 4.178/2023; torna público o resultado da sessão que se realizou na data de 12/01/2024, licitação na modalidade de Pregão Eletrônico nº 032/2023 cujo objeto é o Registro de Preço para a futura e eventual aquisição de gêneros alimentícios não perecíveis para alimentação escolar (itens que deram desertos no Pregão Eletrônico nº 032/2023), no ano letivo de 2024, que atenderá os alunos da rede de ensino municipal de Água Boa - MT, que teve como vencedoras as empresas:

COMERCIAL LUAR EIRELI -EPP, inscrita no CNPJ: 02.545.557/0001-33;
NABELLA COMERCIOS DE PRODUTOS, inscrita no CNPJ: 27.981.389/0001-50; e,
MATHIC DISTRIBUIDORA DE MATERIAIS, inscrita no CNPJ: 33.955.893/0001-88.

Água Boa - MT, 16 de janeiro de 2024.

Alicia Lopes Maciel
Pregoeira Oficial

Protocolo 1534139

PREFEITURA MUNICIPAL DE CAMPO NOVO DO PARECIS

A PREFEITURA MUNICIPAL DE CAMPO NOVO DO PARECIS, CNPJ nº. 24.772.287/0001-36, torna público que requereu junto à Secretaria Municipal de Desenvolvimento Econômico e Meio Ambiente - Coordenadoria de Meio Ambiente, a Licença Prévia, Licença de Instalação e a Licença de Operação para atividade de Construção, revitalização, reforma e/ou substituição de pontilhões, pontes, e demais obras de arte até 60 metros, localizado na estrada vicinal, travessão com a Usina Coprodia, próximo da Linha Sucuruína, Zona Rural de Campo Novo do Parecis - MT.

Campo Novo do Parecis, 16 de janeiro de 2024

Dhonatan Diego Pessi

Mat. 5645

Chefe da Divisão de Pesquisa e Desenvolvimento Sustentável

III RETIFICAÇÃO DE EDITAL Pregão Eletrônico 097/2023

O Município de Campo Novo do Parecis torna público aos interessados a **SUPRESSÃO do item 18.16 alínea "d" do EDITAL** de Pregão Eletrônico nº 097/2023, que tem por objeto o **REGISTRO DE PREÇOS** para futura e eventual contratação de empresa especializada para fornecimento de mão de obra de vigias, de forma desarmada e sem transporte de valores.

Prorroga sua abertura para o dia 29 de janeiro de 2024 às 09h05min. (horário de Brasília - DF).

As demais disposições ficam sem alterações.

Campo Novo do Parecis 16 de janeiro de 2024.

Leandro Nery Varaschin

Pregoeiro

Protocolo 1534710

PREFEITURA MUNICIPAL DE CAMPO VERDE

AVISO DE PREGÃO ELETRÔNICO Nº 001/2024

A Prefeitura Municipal de Campo Verde, através da Comissão de Licitação, torna público o **REGISTRO DE PREÇOS PARA FUTURA E EVENTUAL CONTRATAÇÃO DE EMPRESA PARA FORNECIMENTO, MONTAGEM E PRESTAÇÃO DE SERVIÇOS EM PEDRAS DE GRANITO**. SESSÃO PÚBLICA PARA ABERTURA DA PROPOSTA E DISPUTA DE LANCES: **dia 29 de Janeiro de 2024, hora: 09h30min** (Horário de Brasília - DF), Site: www.licitanet.com.br. LOCAL, DIAS E HORÁRIOS PARA LEITURA OU OBTENÇÃO DESTE EDITAL: dias - segunda e sexta-feira (em dias de expediente), Horários - das 07:00 horas às 11:00 horas / 13:00 horas às 17:00 horas (Horário do Mato Grosso). LOCAL: Praça dos Três Poderes, nº 03 - Campo Real II - Campo Verde - MT (sala de licitações). RETIRADA DE EDITAIS PELA INTERNET: Retire o edital acessando a página: www.campoverde.mt.gov.br, local "Compras Públicas". Quando da retirada do edital, enviar recibo à Prefeitura de Campo Verde, via e-mail: compras@campoverde.mt.gov.br, conforme modelo do Anexo VIII deste edital, para eventuais informações aos interessados, quando necessário.

Campo Verde - MT, 16 de Janeiro de 2024.

FABRÍCIA RODRIGUES ZAGO

Agente de Contratação

Protocolo 1534730

PREFEITURA MUNICIPAL DE CONFRESA

PROCESSO LICITATÓRIO Nº241/2023.
CONCORRÊNCIA PÚBLICA SRP Nº004/2023.

SISTEMA DE REGISTRO DE PREÇO-SRP

TIPO DE JULGAMENTO: MENOR PREÇO

TERMO DE REVOGAÇÃO DE PROCEDIMENTO LICITATÓRIO

O PREFEITO DO MUNICÍPIO DE CONFRESA-MT, no uso das prerrogativas que lhe são conferidas pela Legislação Municipal, ainda, com base nas disposições contidas na Súmula nº 473 do Supremo Tribunal Federal tem o seguinte enunciado: "A administração pode anular seus próprios atos, quando eivados de vícios que os tornam ilegais, porque deles não se originam direitos; ou revogá-los, por motivo de conveniência ou oportunidade, respeitados os direitos adquiridos, e ressalvada, em todos os casos, a apreciação judicial."

Decide: REVOGAR O PROCESSO LICITATÓRIO Nº241/2023 - CONCORRÊNCIA PÚBLICA SRP Nº 004/2023, cujo o objeto é "CONCORRÊNCIA PÚBLICA COM REGISTRO DE PREÇOS PARA EVENTUAL E FUTURA EXECUÇÃO DE SERVIÇOS PARA TRANSFORMAÇÃO DO LIXÃO A CÉU ABERTO EM ATERRO SANITÁRIO NO MUNICÍPIO DE CONFRESA-MT.", pela seguinte motivação: 1º - CONSIDERANDO que a administração pode anular seus próprios atos, quando eivados de vícios que os tornam ilegais, porque deles não se originam direitos; ou revoga-los, por motivo de conveniência ou oportunidade, respeitados os direitos adquiridos, e ressalvada, em todos os casos, a apreciação judicial (SÚMULA 473, STF). 2º - CONSIDERANDO que a administração pública pode declarar a nulidade dos seus próprios atos (SÚMULA 346, STF). 3º - CONSIDERANDO que a administração deve anular seus próprios atos, quando eivados de vícios de legalidade, e pode revoga-los por motivo de conveniência ou oportunidade, respeitados os direitos adquiridos ((LEI 8.666/1993 - Art. 49). 4º - CONSIDERANDO ainda o Processo nº78.617-9/2023/TCE/MT e julgamento singular nº004/WJT/2023, do Tribunal de Contas do Estado de MATO GROSSO, que recomenda a suspensão do presente certame e realize novo procedimento licitatório dentro do regramento a luz da Lei Federal nº 14.133/2021, portando REVOGA-SE O PROCESSO LICITATÓRIO Nº241/2023 - CONCORRÊNCIA PÚBLICA SRP Nº004/2023. Em todos os seus termos. Confresa - MT, 15 de JANEIRO de 2024.

RONIO CONDÃO BARROS MILHOMEM

Prefeito Municipal

RC PUBLICAÇÕES 66 9 9984-4633.

Protocolo 1534690

PREFEITURA MUNICIPAL DE CUIABÁ

PREFEITURA MUNICIPAL DE CUIABÁ, CNPJ: 03.533.064/0001-46, torna público que requereu junto à Secretaria Municipal de Meio Ambiente e Desenvolvimento Urbano (SMADES), **RENOVAÇÃO dos Licenciamentos Ambientais - Licença de Instalação, das Obras de Pavimentação e Drenagem de águas Pluviais, do Bairro Lagoa Azul e São Francisco Passaredo - Região Norte, no Município de Cuiabá / MT.**

K3 Publicações em Jornais - k3publicacao@gmail.com

Protocolo 1534716

PREFEITURA MUNICIPAL DE GAÚCHA DO NORTE**AVISO DE LICITAÇÃO
PROCESSO ADMINISTRATIVO Nº 006/2024
PREGÃO PRESENCIAL - SRP Nº 001/2024**

O MUNICÍPIO DE GAÚCHA DO NORTE/MT, por meio do Agente de Contratação, torna público o Sistema de Registro de Preços para **PRESTAÇÃO DE SERVIÇOS DE TRANSPORTE ESCOLAR para o ano letivo de 2024**. Os interessados deverão apresentar a documentação para habilitação e proposta de preço, no dia **31 de janeiro 2024**, às 07h30min (horário de Cuiabá-MT), na sede da Prefeitura Municipal, situada à Av. Brasil QD. 110 nº1.200 - centro, na sala de licitações. Este Pregão será regida pela Lei Federal 14.133/2021 e suas alterações e demais disposições aplicáveis. A retirada do edital será no site www.gauchadonorte.mt.gov.br e no e-mail licitacaogauchadonorte@gmail.com.

Gaúcha do Norte - MT, 16 de janeiro de 2024.

BRUNO RODRIGUES PICCOLO
AGENTE DE CONTRATAÇÃO

Protocolo 1534219

PREFEITURA MUNICIPAL DE GLÓRIA DOESTE**AVISO DE RESULTADO DE JULGAMENTO DA
TOMADA DE PREÇO Nº 02/2023**

A Prefeitura Municipal de Glória D'Oeste-MT, através da Comissão Permanente de Licitação, torna público aos interessados, o resultado de julgamento da Licitação na Modalidade Tomada de Preço nº 02/2023, que após análise das propostas de preços das empresas habilitadas na referida Licitação, cujo objeto consiste na Contratação de Pessoa Jurídica para execução de Obra de Construção de Campo de Futebol Society de Grama Sintética em Glória D'Oeste - MT, em atendimento a solicitação da Secretaria Municipal de Educação, em conformidade com o Termo de Referência, sagrou-se vencedora do certame, a empresa WD CONSTRUPLAN ENGENHARIA E GERENCIAMENTO LTDA, inscrita no CNPJ nº 19.058.502/0001-59, tendo a mesma atendido às exigências do edital quanto à habilitação e classificação, por ter apresentado a melhor proposta, no valor global de R\$ 890.500,00 (oitocentos e noventa mil e quinhentos reais). Os interessados, querendo, poderão ter vistas dos autos, para, inclusive interposição de recurso, no prazo de 05 dias úteis (art.109, Inc. I da Lei 8.666/93).

Glória D'Oeste - MT, 16 de janeiro de 2024.

SIDINEI DA SILVA
Presidente da C.P.L

ASPLEMAT Publicações (65) 3365-0800

Protocolo 1534201

PREFEITURA MUNICIPAL DE JACIARA**AVISO DE SUSPENSÃO DE LICITAÇÃO CONCORRENCIA PUBLICA
N.º 006/2023**

A Prefeitura Municipal de Jaciara-MT, através de Pregoeiro nomeado, torna público que devido à readequações necessárias ao Edital e Termo de Referência, fica **SUSPENSA** a licitação na modalidade **CONCORRENCIA PUBLICA 006/2023 ao MENOR PREÇO POR LOTE**, tendo por objeto a **"CONTRATAÇÃO DE EMPRESA ESPECIALIZADA PARA EXECUTAR A OBRA DE MELHORAMENTO NO SISTEMA DE ABASTECIMENTO DE ÁGUA NO MUNICÍPIO DE JACIARA/MT, ATRAVÉS DO CONVENIO N. 0136/2022/SINFRA"**, para análise do processo licitatório.

Jaciara-MT, 15 de JANEIRO de 2024.

João Luiz dos Santos Dall'Oglio
Presidente da Comissão - Prefeitura Municipal de Jaciara-MT

Protocolo 1534166

PREFEITURA MUNICIPAL DE JUSCIMEIRA**EXTRATO DE CONTRATO TERMO DE PARCERIA Nº 001/2023**

PARTES: Prefeitura Municipal de Juscimeira e Associação de Gestão e Programas - AGAP Organização da Sociedade Civil de Interesse Público. **OBJETO:** Seleção de entidade de direito privado, sem fins lucrativos, qualificada como organização da sociedade civil de interesse público - oscip, nos termos da lei federal nº 9.790/99, para celebrar **TERMO DE PARCERIA para formação de vínculo de cooperação, visando o fomento e realização de atividades de interesse público no desenvolvimento de programas**

de governo, através do fornecimento de bens e serviços, realização de atividades, eventos, cooperação técnica e assessoria seguindo as diretrizes estabelecidas na LEI Nº. 9.790 DE 23 de março de 1999, regulamentada pelo decreto nº 3.100 de 30 de junho de 1999, LEI 13.019 de 31 de julho de 2014 e subsidiariamente no que couber, a Lei Federal Nº 14.133 de 01 de abril de 2021, a Lei Estadual Nº 11.082 de janeiro de 2020 e suas alterações posteriores, desde que não conflitantes com a Lei 9.790 de 23 de março de 1999, e regulamentações posteriores. **PRAZO:** 12 (DOZE) MESES. **SIGNATARIOS/CONTRATANTES:** Prefeito Municipal Moisés dos Santos e Associação de Gestão e Programas - AGAP Organização da Sociedade Civil de interesse público CNPJ: 17.363.705/0001-76.

Protocolo 1534691

PREFEITURA MUNICIPAL DE LAMبارI DOESTE**AVISO DE RESULTADO DE JULGAMENTO DA
TOMADA DE PREÇOS Nº 14/2023**

A Prefeitura Municipal de Lambari D'Oeste-MT, através do Presidente da Comissão Permanente de Licitação, em uso de suas atribuições legais, torna público para conhecimento dos interessados, o resultado de julgamento da Licitação na Modalidade Tomada de Preços n.º 14/2023, que tem por objeto a "contratação de empresa especializada para execução de obra de reforma e ampliação do Posto de Saúde do Distrito São José do Pingador no Município de Lambari D'Oeste - MT", cujo certame, a empresa CONSTRUTORA MENDONCA LTDA - ME, inscrita no CNPJ nº 36.648.853/0001-81, localizada na Rua Bahia, nº 2665, Sala 02, Jardim Paulista, CEP 78.237-000, Curvelândia/MT, sagrou-se vencedora por ter atendido às exigências do edital quanto à habilitação e apresentado a proposta de preços que totaliza o valor global de R\$ 168.519,53 (cento e sessenta e oito mil, quinhentos e dezenove reais e cinquenta e três centavos).

Lambari D'Oeste - MT, 16 de janeiro de 2024.

Edimar Aparecido dos Santos - Presidente da Comissão Permanente de Licitação

**AVISO DE HOMOLOGAÇÃO DA
TOMADA DE PREÇOS Nº 10/2023**

"Eu, Marcelo Vieira Vitorazzi, Prefeito do Município de Lambari D'Oeste, Estado de Mato Grosso, faço saber que nesta data fica "Homologado" o processo Licitatório, Modalidade Tomada de Preços n.º 10/2023", cujo objeto é a "contratação de empresa especializada para execução de obra de Revitalização do Balneário Municipal de Lambari D'Oeste - MT, conforme Termo de Convênio nº 1210/2023/SINFRA/MT", em favor da empresa WP CONSTRUTORA LTDA - EPP, inscrita no CNPJ nº 12.648.863/0001-59, localizada na Rua Carlos Laet, s/nº, esquina com a São Paulo, Centro, Salto do Céu/MT, CEP 78.270-000, que sagrou-se vencedora do certame, tendo a mesma atendido às exigências do edital quanto à habilitação e apresentado a proposta de preços no valor global de R\$ 2.193.152,32 (dois milhões, cento e noventa e três mil, cento e cinquenta e dois reais e trinta e dois centavos).

Lambari D'Oeste - MT, 16 de janeiro de 2024.

Marcelo Vieira Vitorazzi - Prefeito Municipal

K3 Publicações em Jornais - k3publicacao@gmail.com

Protocolo 1534711

PREFEITURA MUNICIPAL DE MATUPÁ**AVISO DE RESULTADO PREGÃO ELETRÔNICO - Nº. 047/2023**

A Prefeitura Municipal de Matupá, através da equipe da pregoeira, comunica a todos os interessados que realizou por meio do site www.blcompras.org.br "PREGÃO ELETRÔNICO SISTEMA REGISTRO DE PREÇO PARA FUTURA E EVENTUAL AQUISIÇÃO, RECARGA, MANUTENÇÃO E LOCAÇÃO DE EXTINTORES DE INCÊNDIO E PRESTAÇÃO DE SERVIÇOS DE DEMARCAÇÃO DE PISO EM ATENDIMENTO AS SECRETARIAS DO MUNICÍPIO DE MATUPÁ", aonde consagrou-se vencedores os Licitantes: S.O.S. EXTINTORES LTDA INSCRITA NO CNPJ: 34.412.373/0001-91 com valor total de R\$ 101.499,50. Matupá/MT, 16 de janeiro 2024. **BRUNO SANTOS MENA.** Prefeito Municipal

Protocolo 1534207

PREFEITURA MUNICIPAL DE NOBRES**AVISO DE RESULTADO
PREGÃO ELETRÔNICO SRP Nº 54/2023**

A Comissão de Apoio ao Pregão da Prefeitura Municipal de Nobres-MT, através da Pregoeira Sra. Hemily Natalye Alves Pereira, nomeada pela portaria 26/2023, torna público aos interessados, que no PREGÃO ELETRÔNICO SRP Nº 54/2023, do tipo MENOR PREÇO POR ITEM. Objeto: REGISTRO DE PREÇOS PARA FUTURA E EVENTUAL

AQUISIÇÃO DE MATERIAIS DE CONSTRUÇÃO PARA ATENDER AS NECESSIDADES DAS SECRETARIAS MUNICIPAIS, POR PERÍODO DE 12 MESES, cuja abertura ocorreu no dia 09/01/2024 às 09h (Brasília), sagraram-se vencedoras as empresas ALDORI PONDELEKI, inscrita no CNPJ nº 00.883.199/0001-43, com o valor global de R\$ 799.825,50 (setecentos e noventa e nove mil e oitocentos e vinte e cinco reais com cinquenta centavos); MULTUS COMERCIAL LTDA, inscrita no CNPJ nº 24.753.864/0001-42, com o valor global de R\$ 12.332,50 (doze mil e trezentos e trinta e dois reais com cinquenta centavos); ODORIZZI MATERIAIS PARA CONSTRUÇÕES LTDA, inscrita no CNPJ nº 33.722.554/0001-51, com o valor global de R\$ 1.193.827,60 (um milhão e cento e noventa e três mil e oitocentos e vinte e sete reais com sessenta centavos); PLANOS COMERCIO E DISTRIBUIDORA DE MATERIAIS PARA CONSTRUÇÃO LTDA, inscrita no CNPJ nº 15.096.019/0001-50, com o valor global de R\$ 50.700,00 (cinquenta mil e setecentos reais).

Nobres - MT, 16 de janeiro de 2024.

Hemily Natallye Alves Pereira - Pregoeira

K3 Publicações em Jornais - k3publicacao@gmail.com

Protocolo 1534712

PREFEITURA MUNICIPAL DE NOVA BRASILÂNDIA

EXTRATO DO SEXTO TERMO ADITIVO CONTRATO Nº 010/2023.

CONTRATANTE: PREFEITURA MUNICIPAL DE NOVA BRASILÂNDIA - MT. CONTRATADA: HEFESTO SERVIÇO DE ENGENHARIA LTDA. CNPJ nº 33.299.733/0001-28. OBJETO: Prorrogação do prazo de vigência do Contrato Original por mais 60 (sessenta) dias, vigorando a partir de 16 de janeiro de 2024 a 16 de março de 2024. ASSINATURA: 15 de janeiro de 2023. FUNDAMENTO: De acordo com a Lei nº 8.666/93.

Maurizia Augusta De Oliveira - Prefeita Municipal

EDITAL DE TERMO DE CONSTATAÇÃO E INTIMAÇÃO Nº 00001 DE 15 DE JANEIRO DE 2024.

Intima o(s) sujeito(s) passivo(s) que menciona para comparecimento no local citado para tratar de assunto do seu interesse. O Titular do Órgão da Administração Tributária Municipal responsável pelo ITR, nos termos do artigo 23, § 1º, inciso II, do Decreto nº 70.235/72, com redação dada pelas Leis nº 11.941/2009 e nº 11.196/2005, e tendo em vista o disposto na Lei nº 11.250/2005, INTIMA o[s] sujeito[s] passivo[s] abaixo relacionado[s], a comparecer[em], em dia útil, no horário normal de atendimento, à sede da administração tributária deste município para tomar ciência do[s] Termo[s] de Constatação e Intimação Fiscal [ITR] a seguir identificado[s]. Em caso de não comparecimento do sujeito passivo ou seu representante legal, considerar-se-á feita a intimação no 15º [décimo quinto] dia após a publicação deste Edital.

Sujeito(s) Passivo(s)		
Nome Completo / Razão Social	CPF/CNPJ	Termo de Constatação e Intimação (ITR)
ANTONIO REGINALDO ROLDAO	040.360.001-44	8981/00082/2023
JOSE LUIZ BOFF	307.433.110-00	8981/00088/2023

Titular do Órgão da Administração Tributária Municipal responsável pelo ITR	
Nome: JEOLLI CERUTTIAMORIM	Matrícula: 00003141
Cargo: SECRETÁRIA. MUN DE ECONOMIA E FINANÇAS / 22023	
Assinatura:	

Data de afixação: 15/01/2024

Data de desafixação: 30/01/2024

K3 Publicações em Jornais - k3publicacao@gmail.com

Protocolo 1534721

PREFEITURA MUNICIPAL DE NOVA CANAÃ DO NORTE

PRIMEIRO TERMO ADITIVO DO CONTRATO: Nº 063/2023

CONTRATANTE: PREFEITURA MUNICIPAL DE NOVA CANAÃ DO NORTE - MT

CONTRATADA: CALABRIA MHG CONSTRUTORA LTDA.

OBJETO: Execução Obra de Pavimentação Asfáltica em TSD e Drenagem de Águas Pluviais nos Trechos: Avenida Pará - PD, Avenida Pará - PE, Rua Francisco Pinheiro da Costa, Rua Maria Ferracini

Guerreiro e Rua Genésio de Andrade, Coordenada Rua Principal: Avenida Pará, Coordenada Inicial: 10°38'23.316"S; 55°42'14.55"O Coordenada Final: 10°38'34.932"S; 55°42'6.51"O, Totalizando Uma Extensão de 11.872,14 M², no Município de Nova Canaã do Norte/MT.

PRORROGA O PRAZO DE EXECUÇÃO: 180 (cento e oitenta) dias, terminando a execução do contrato em 08 de julho de 2024.

PRORROGA O PRAZO DE VIGÊNCIA: 180 (cento e oitenta) dias, terminando a vigência do contrato em 27 de julho de 2024.

DATA DE ASSINATURA: 03 de janeiro de 2024.

PRIMEIRO TERMO ADITIVO AO CONTRATO: Nº 064/2023

CONTRATANTE: PREFEITURA MUNICIPAL DE NOVA CANAÃ DO NORTE - MT

CONTRATADA: CALABRIA MHG CONSTRUTORA LTDA

OBJETO: Execução Obra de Pavimentação Asfáltica em TSD, Drenagem de Águas Pluviais na Avenida Goiás LD e LE, Rua Ladislau da Cunha, Rua Antônio de Souza Mello, Rua Juraci Ribeiro do Nascimento, Coordenada Rua Principal: Avenida Goiás, Coordenada Inicial: 10°37'84"S; 55°43'2.48"O Coordenada Final: 10°38'9.77"S; 55°42'50.3"O, Totalizando Uma Extensão de 13.999,72 M², no Município de Nova Canaã do Norte/MT.

PRORROGA O PRAZO DE EXECUÇÃO: 180 (cento e oitenta) dias, terminando a execução do contrato em 08 de julho de 2024.

PRORROGA O PRAZO DE VIGÊNCIA: 180 (cento e oitenta) dias, terminando a vigência do contrato em 27 de julho de 2024.

DATA DE ASSINATURA: 03 de janeiro de 2024.

Protocolo 1534176

PREFEITURA MUNICIPAL DE NOVA GUARITA

A Prefeitura Municipal de Nova Guarita-MT, CNPJ nº 37.465.598/0001-02, torna público que requereu junto a Secretaria de Estadual de Meio Ambiente (SEMA), a Licença Ambiental Simplificada - LAS, para Obra que compreende a Área de Recebimento e Armazenamento Temporário de Resíduos de Construção Civil Classe A - Bota Fora, a ser instalada na Rua dos Ipês Amarelos, Lote nº 01, Quadra Área Institucional II, Bairro dos Ipês, Perímetro Urbano do Município Nova Guarita-MT.

Protocolo 1534722

PREFEITURA MUNICIPAL DE NOVA UBRATÁ

QUARTO TERMO ADITIVO AO CONTRATO ADMINISTRATIVO Nº 038/2023 - DATA 20/12/2023 - OBJETO: O PRESENTE TERMO ADITIVO TEM POR OBJETO A PRORROGAÇÃO DO PRAZO DE EXECUÇÃO E VIGÊNCIA PREVISTO NA CLÁUSULA OITAVA - CONTRATADO: LETICIA RAMILES COSTA SANTOS - CNPJ N.º 29.980.556/0001-73 - PRAZO DE VIGÊNCIA: 60 (SESENTA) DIAS - PRAZO DE VIGÊNCIA DE EXECUÇÃO: 60 (SESENTA) DIAS.

SEXTO TERMO ADITIVO AO CONTRATO ADMINISTRATIVO Nº 003/2023 - DATA 20/12/2023 - OBJETIVO: PRORROGAR O PRAZO DE EXECUÇÃO E VIGÊNCIA DO CONTRATO. O PRAZO DE EXECUÇÃO - CONTRATADO: IDEAL CONSTRUTORA E INCORPORADORA LTDA - CNPJ 29.134.563/0001-54 - PRAZO DE VIGÊNCIA: 60 (SESENTA) DIAS - PRAZO DE VIGÊNCIA DE EXECUÇÃO: 60 (SESENTA) DIAS

RC PUBLICAÇÕES 66 9 9984-4633.

Protocolo 1534209

PREFEITURA MUNICIPAL DE NOVA XAVANTINA

AVISO DE RETIFICAÇÃO DE HOMOLOGAÇÃO

PREGÃO ELETRÔNICO Nº 034/2.023.

A Prefeitura Municipal de Nova Xavantina - MT, através de sua Pregoeira Oficial, vem a público retificar a HOMOLOGAÇÃO da licitação na modalidade Pregão Eletrônico nº 034/2.023, o qual teve como objeto o REGISTRO DE PREÇOS PARA FUTURA E EVENTUAL CONTRATAÇÃO DE EMPRESA PARA PRESTAÇÃO DE SERVIÇOS DE MANUTENÇÃO, REPAROS E REFORMA EM PONTES DE MADEIRA, COM FORNECIMENTO DE MÃO DE OBRA E RESPECTIVOS EQUIPAMENTOS DE PROTEÇÃO E FARDAMENTOS, INCLUINDO TRANSPORTE DE EQUIPAMENTOS NO MUNICÍPIO DE NOVA XAVANTINA-MT. **Onde se lê:** Empresa habilitada e vencedora/detentora: 34.423.041 MATHEUS MESSIAS DUTRA, inscrita no CNPJ nº 34.423.041/0001-02, com o valor global de R\$3.007.465,00 (três milhões e sete mil e quatrocentos e sessenta e cinco reais). **Leia-se:** Empresas habilitadas e vencedoras/detentoras: 34.423.041 MATHEUS MESSIAS DUTRA, inscrita no CNPJ nº 34.423.041/0001-02, com o valor global de R\$ 1.360.465,00 (um milhão e trezentos e sessenta mil e

quatrocentos e sessenta e cinco reais). EMPREITEIRA DSG LTDA, inscrita no CNPJ nº 27.970.739/0001-82, com o valor global de R\$ R\$ 1.647.000,00 (um milhão e seiscentos e quarenta e sete mil reais). Nova Xavantina - MT, 16 de janeiro de 2.024.

Marina Angélica Marca

Pregoeira Oficial

RC PUBLICAÇÕES 66 9 99844633.

Protocolo 1534212

PREFEITURA MUNICIPAL DE NOVO HORIZONTE DO NORTE

AVISO DE 1º RETIFICAÇÃO EDITAL DE LICITAÇÃO PREGÃO ELETRÔNICO SRP 031/2023 Processo Licitatório 041/2023

A Prefeitura Municipal de Novo Horizonte do Norte - MT, através de seu pregoeiro nomeado pela Portaria nº 092/2023, torna público a retificação do edital de licitação, regida pela **Lei Federal 10.520/02** e subsidiariamente pela **Lei Federal 8.666/93** e alterações na modalidade **Pregão Eletrônico**, do tipo **menor preço por item**, cujo objeto é o **Registro de preços para futura e eventual aquisição de equipamentos, periféricos e suprimentos de informática**, conforme especificado no anexo I - termo de referência do edital. A nova data da sessão pública será no dia **29/01/2024 às 09h00min (horário de Brasília/DF)**, através do Portal de Compras Públicas no endereço eletrônico www.portaldecompraspublicas.com.br. O edital retificado está disponível no site oficial deste município www.novohorizontedonorte.mt.gov.br e pode ser solicitado por e-mail licitacao@novohorizontedonorte.mt.gov.br ou pelo telefone (66) 98128 9575. Novo Horizonte do Norte - MT, 16 de janeiro de 2023. **JULIANO GAMBA** Pregoeiro

Protocolo 1534666

AVISO DE SUSPENSÃO DE LICITAÇÃO PREGÃO ELETRÔNICO - SRP 032/2023 Processo Licitatório 042/2023

A Prefeitura Municipal de Novo Horizonte do Norte - MT, através de seu pregoeiro nomeado pela Portaria nº 092/2023, torna público que a licitação, regida pela **Lei Federal 10.520/02** e subsidiariamente pela **Lei Federal 8.666/93** e alterações na modalidade **Pregão Eletrônico**, do tipo **menor preço por item**, cujo objeto é o **Registro de preços para futura e eventual aquisição de equipamentos médico e hospitalares, em atendimento a solicitação da Secretaria Municipal de Saúde**, conforme especificado no anexo I - Termo de Referência do edital, está **SUSPensa** em atendimento ao ofício 019/2024/SMS em virtude da necessidade de análise e possíveis alterações do Edital. O aviso de licitação será republicado através dos mesmos meios de divulgação utilizados anteriormente, conforme § 4º do art. 21 da Lei nº 8.666/93, com uma nova data para abertura do certame. Mais informações no fone (66) 98128 9575 ou endereço de e-mail licitacao@novohorizontedonorte.mt.gov.br. Novo Horizonte do Norte - MT, 16 de janeiro de 2024. **JULIANO GAMBA** Pregoeiro

Protocolo 1534738

PREFEITURA MUNICIPAL DE PLANALTO DA SERRA

AVISO DE RESULTADO E HOMOLOGAÇÃO PREGÃO PRESENCIAL SRP Nº 028/2023 PROCESSO Nº 084/2023.

O Município de P. da Serra- MT, através de sua Pregoeira, torna público para conhecimento dos interessados o resultado da Licitação **PR Presencial SRP - nº 028/2023**, aberta no dia **12/01/2024 às 08:00** horário de MT, sagrou-se vencedora no certame a empresa: **FLAME INDUSTRIA E COMERCIO DE ROUPAS- LTDA**, CNPJ sob o nº **45.554.054/0001-37**. Valor total da licitação **R\$ 59.290,00**. **CLÁUDIA MÁRCIA SAMPAIO RODRIGUES-PREGOEIRA**. Homologado por **NATAL ALVES DE ASSIS SOBRINHO-PREFEITO MUNICIPAL**

Protocolo 1534678

PREFEITURA MUNICIPAL DE PONTAL DO ARAGUAIA

AVISO DE RESULTADO DE LICITAÇÃO. PREGÃO PRESENCIAL SRP Nº 043/2023. Tipo: Menor Preço Item. Objeto: Registro de preços para aquisição de matérias para confecção de fachada e afins para atender as demandas das secretarias municipais do município de Pontal do Araguaia-MT. Vencedora: **GRACIENE LEITE DE OLIVEIRA ME**, CNPJ 24.358.353/0001-26, Barra do Garças-MT, com valor total de R\$ 720.500,00 (Setecentos e vinte mil e quinhentos reais). Pontal do Araguaia/ MT, 16/01/2024. **Alessandro dos Santos Oliveira**. Pregoeiro.

Protocolo 1534193

PREFEITURA MUNICIPAL DE RIBEIRÃO CASCALHEIRA

EXTRATO DO CONTRATO Nº 01/2024

PARTES: Município de Ribeirão Cascalheira - MT, CNPJ 24.772.113/0001-73 e a empresa **ALIANÇA INDÚSTRIA E CONSTRUÇÕES LTDA**, devidamente inscrita no CNPJ sob o nº 07.522.407/0002-09. OBJETO: CONTRATO PARA CONTRATAÇÃO DE EMPRESA ESPECIALIZADA EM SERVIÇO DE OBRA DE PAVIMENTAÇÃO ASFÁLTICA EM VIAS URBANAS, COM DRENAGEM SUPERFICIAL, SINALIZAÇÃO E PASSEIO PÚBLICO VINCULADO AO CONVÊNIO Nº 928133/2022- SUDECO. ASSINAM: **LUZIA NUNES BRANDÃO** - Prefeita Municipal de Ribeirão Cascalheira e a pessoa física **NATÁLIA ALVES BUENO SOUSA**, portadora da Carteira de Identidade nº 5867894 SSP/GO, CPF nº 051.240.111-06, VALOR: R\$ 1.612.993,47 (um milhão seiscentos e doze mil novecentos e noventa e três reais e quarenta e sete centavos). VIGÊNCIA: 270 dias. DATA DA ASSINATURA: 12/01/2024.

Ribeirão Cascalheira - MT, 12 de janeiro de 2024.

Luizia Nunes Brandão - Prefeita Municipal

ATO DE ADJUDICAÇÃO MODALIDADE: TOMADA DE PREÇOS N. 011/2023 PROCESSO: Nº 67/2023

OBJETO: "Contratação de empresa especializada em serviços de obra de pavimentação asfáltica em vias urbanas, com drenagem superficial, sinalização e passeio público vinculado ao Convênio nº 928133/2022-SUDECO". **Luizia Nunes Brandão**, Prefeita Municipal de Ribeirão Cascalheira, Estado de Mato Grosso, usando das suas atribuições que lhe são inerentes, respeitados os princípios legais correlatos, profere o seguinte ato de ADJUDICAÇÃO. I - O certame aberto pela Comissão Permanente de Licitação da Prefeitura Municipal de Ribeirão Cascalheira/MT, quanto aos praticados, verificou-se que foram realizados em conformidade com a Lei nº 8.666/93 e o edital, conhecendo-se como legais, legítimos e válidos. II - Quanto à convivência do processo Licitatório, constatou-se que os recursos para cobertura das despesas oriundas da presente licitação estão consignados no Orçamento do Município. Diante do exposto, observando-se as formalidades para efeito de adjudicação, considerando os atos do certame como válidos e convenientes ao interesse público, ADJUDICO o Processo Licitatório nº 67/2023, que tem por objeto: "Contratação de empresa especializada em serviços de obra de pavimentação asfáltica em vias urbanas, com drenagem superficial, sinalização e passeio público vinculado ao Convênio nº 928133/2022- SUDECO", conforme minuta de contrato, projeto básico, orçamento estimado em planilha de quantitativos e preços unitários e informações complementares em anexo ao edital, em nome do vencedor abaixo discriminado: **ALIANÇA INDÚSTRIA E CONSTRUÇÕES LTDA**, inscrito no CNPJ: 07.522.407/0002-09, propôs um valor global de R\$ 1.612.993,47 (um milhão seiscentos e doze mil novecentos e noventa e três reais e quarenta e sete centavos), para que a Ata nela proferida produza os efeitos jurídicos e legais. Dê-se ciência ao interessado, observando as prescrições legais.

Ribeirão Cascalheira - MT, 04 de janeiro de 2024.

Luizia Nunes Brandão - Prefeita Municipal

ATO DE HOMOLOGAÇÃO MODALIDADE: TOMADA DE PREÇOS N. 011/2023 PROCESSO: Nº 67/2023

OBJETO: "Contratação de empresa especializada em serviços de obra de pavimentação asfáltica em vias urbanas, com drenagem superficial, sinalização e passeio público vinculado ao Convênio nº 928133/2022-SUDECO". **Luizia Nunes Brandão**, Prefeita Municipal de Ribeirão Cascalheira, Estado de Mato Grosso, usando das suas atribuições que lhe são inerentes, respeitados os princípios legais correlatos, profere o seguinte ato de HOMOLOGAÇÃO. I - O certame aberto pela Comissão Permanente de Licitação da Prefeitura Municipal de Ribeirão Cascalheira/MT, quanto aos praticados, verificou-se que foram realizados em conformidade com a Lei nº 8.666/93 e o edital, conhecendo-se como legais, legítimos e válidos. II - Quanto à convivência do processo Licitatório, constatou-se que os recursos para cobertura das despesas oriundas da presente licitação estão consignados no Orçamento do Município. Diante do exposto, observando-se as formalidades para efeito de homologação, considerando os atos do certame como válidos e convenientes ao interesse público, HOMOLOGO o Processo Licitatório nº 67/2023, que tem por objeto: "Contratação de empresa especializada em serviços de obra de pavimentação asfáltica em vias urbanas, com drenagem superficial, sinalização e passeio público vinculado ao Convênio nº 928133/2022- SUDECO", conforme minuta de

contrato, projeto básico, orçamento estimado em planilha de quantitativos e preços unitários e informações complementares em anexo ao edital, em nome do vencedor abaixo discriminado: ALIANÇA INDÚSTRIA E CONSTRUÇÕES LTDA, inscrito no CNPJ: 07.522.407/0002-09, propôs um valor global de R\$ 1.612.993,47 (um milhão seiscentos e doze mil novecentos e noventa e três reais e quarenta e sete centavos), para que a Ata nela proferida produza os efeitos jurídicos e legais. Dê-se ciência ao interessado, observando as prescrições legais.

Ribeirão Cascalheira-MT, 04 de janeiro de 2024.

Luzia Nunes Brandão - Prefeita Municipal

K3 Publicações em Jornais - k3publicacao@gmail.com

Protocolo 1534713

PREFEITURA MUNICIPAL DE SANTO AFONSO

AVISO DE ALTERAÇÃO DE ENDEREÇO CONCORRÊNCIA PÚBLICA Nº 001/2023

A Comissão Permanente de Licitação Municipal vem, por meio deste comunicado, informar a alteração do endereço para a realização da sessão pública da concorrência pública 001/2023, com o objeto de contratação de empresa para o fornecimento de material de construção e mão de obra necessários para a construção de 31 unidades habitacionais, conforme termo de convênio estadual sob nº 2261/2022, no município de Santo Afonso-MT. A sessão pública será realizada na Secretaria Municipal de Assistência Social no endereço Rua Marechal Deodoro, s/n - Vila Alta, Santo Afonso - MT, 78425-000. Essa mudança decorre da reforma do Paço Municipal, tornando-se impossibilitado utilizá-lo no presente momento.

Santo Afonso - MT, 16 de janeiro de 2024

Roseane Dias da Silva - Presidente da CPL

K3 Publicações em Jornais - k3publicacao@gmail.com

Protocolo 1534715

PREFEITURA MUNICIPAL DE SINOP

AVISO DE HOMOLOGAÇÃO DE LICITAÇÃO PREGÃO ELETRÔNICO Nº 112/2023

A Prefeitura Municipal de Sinop/MT, em cumprimento ao art. 21, XII, do Decreto Federal nº 3.555/2000, torna público o resultado da licitação alhures, cujo objeto é contratação de empresa especializada em prestação de serviços de cópias em preto e branco, colorida, impressão de projetos topográficos e fotocópias coloridas A3, para atender às necessidades das Secretarias Municipais. EMPRESAS VENCEDORAS: RD COMERCIO DE IMPRESSORAS MULTIFUNCAIONAIS LTDA (CNPJ: 09.122.570/0001-29), DOUGLAS WILLE & CIA LTDA (CNPJ: 12.404.897/0001-06) E ELETRONICA MULLER LTDA (CNPJ: 05.023.681/0001-27).

Sinop/MT, 16 de janeiro de 2024.

ROBERTO DORNER
Prefeito municipal

Protocolo 1534195

PREFEITURA MUNICIPAL DE SORRISO

AVISO DE CANCELAMENTO CONCORRÊNCIA PÚBLICA Nº 014/2023

A Prefeitura Municipal de Sorriso - MT, comunica aos interessados o CANCELAMENTO por motivos administrativos internos, solicitado através do ofício nº 004/2024 emitido pela Secretaria de Desenvolvimento Econômico do procedimento licitatório de CONCESSÃO DE USO DE ÁREA NÃO EDIFICADA EXTERNA, DENOMINADAS H-21, H-24, H-25, H-28, DESTINADAS À IMPLANTAÇÃO DE HANGAR PARA HANGARAGEM DE AERONAVES PRÓPRIAS E/OU DE TERCEIROS, NO AEROPORTO REGIONAL DE SORRISO ADOLINO BEDIN (SBSO). Maiores informações poderão ser obtidas junto a Comissão Permanente de Licitação, na Prefeitura Municipal em horário normal de expediente, das 07:00 às 13:00 horas ou através do telefone (66) 3545-4700 e ainda através do site www.sorriso.mt.gov.br.

Ari Genézio Lafin - Prefeito Municipal.

K3 Publicações em Jornais - k3publicacao@gmail.com

Protocolo 1534719

**O GOVERNO DE MATO GROSSO
TRABALHA FORTE E INVESTE PESADO
PARA COMBATER AS QUEIMADAS
E O DESMATAMENTO ILEGAL**

Aqui é tolerância zero para quem comete esses crimes. A vigilância é feita por satélites de última geração, e nada vai passar despercebido. Tem multa pesada e embargo de propriedade.

**TOLERÂNCIA
ZERO**

**Governo de
Mato
Grosso**

**Denuncie:
0800 065 3838 e 193**

TERCEIROS

EDITAL CONTRIBUIÇÃO SINDICAL 2024

A Federação do Comércio de Bens, Serviços e Turismo do Estado de Mato Grosso - FECOMÉRCIO/MT e Sindicatos filiados, considerando a RESOLUÇÃO CNC/SICOMERCIO Nº 046/2023, comunica às empresas do comércio de bens, serviços e turismo abrangidas pelas entidades aqui citadas, que poderão recolher a **Contribuição Sindical 2024**, de acordo com o disposto nos artigos. 578, 580 § 3º e 587 da CLT, com a redação dada pela Lei nº 13.467, de 13 de julho de 2017, com vencimento em 31 de janeiro de 2024, conforme tabela:

TABELA DA CONTRIBUIÇÃO SINDICAL - 2024

Linha	Classe de Capital Social	Alíquota (%)	Parcela a Adicionar (R\$)
01	de 0,01 a 38.838,00	Contr. Mínima	310,70
02	de 38.838,01 a 77.676,00	0,80%	-
03	de 77.676,01 a 776.760,00	0,20%	466,06
04	de 776.760,01 a 7.767.600,00	0,10%	1.242,82
05	de 7.767.600,01 a 414.272.000,00	0,02%	63.383,62
06	de 414.272.000,01 em diante	Contr. Máxima	146.238,02

Consulte o enquadramento Sindical correto, entre em contato e solicite sua guia de recolhimento:

Federação do Comércio de Bens, Serviços e Turismo do Estado de Mato Grosso - **FECOMÉRCIO/MT** - (65) 3648-1400 - E-mail: arrecada001@fecomercomt.org.br;

Sindicato do Comércio Varejista de Rondonópolis - **SINCOMROO/MT** - (66) 3423-6376 - E-mail: sincomroo@hotmail.com;

Sindicato dos Representantes Comerciais no Estado de Mato Grosso - **SIRECOM/MT** - (65) 99282-4455 - E-mail: gestor@sirecommt.com.br;

Sindicato do Comércio Varejista de Produtos Farmacêuticos do Estado de Mato Grosso - **SINCOFARMA/MT** - (65) 3321-0055 - E-mail: sincofarma.sind@gmail.com;

Sindicato do Comércio Varejista de Tangará da Serra - **SINCOVATAN/MT** - (65) 3326-5037/ 2515 - E-mail: sincovatan@gmail.com;

Sindicato do Comércio Varejista de Cáceres - **SINCOVAC/MT** - (65) 3223-0528 - E-mail: sind.sincovacmt@gmail.com;

Sindicato Matogrossense de Armazéns Gerais - **SINDIMAG/MT** - (65) 99982-6700 - E-mail: sindimagmt@gmail.com;

Sindicato do Comércio de Tecidos, Confecções e Armarinhos do Estado de Mato Grosso - **SINCOTEC/MT** - (65) 3624-0033 - E-mail: sincotecmt@gmail.com;

Sindicato Intermunicipal do Comércio Varejista de Calçados e Couros de Mato Grosso - **SINCALCO/MT** - (65) 3624-0033 - E-mail: sincalco@gmail.com;

Sindicato do Comércio de Ópticas - **SINDIÓPTICA/MT** - (65) 3624-0033 - E-mail: sindioptica1994@gmail.com;

Sindicato do Comércio Varejista de Material de Construção, Louças, Tintas, Vidraçaria, Ferragens, Elétrica e Hidráulica do Estado de Mato Grosso - **SINDCOMAC/MT** - (65) 30523667 - E-mail: sindcomac@sindcomacmt.com.br;

Sindicato do Comércio Atacadista e Distribuidor do Estado De Mato Grosso - **SINCAD/MT** - (65) 3642-7445 - E-mail: sincadmt@sincadmt.org.br;

Sindicato Intermunicipal dos Hotéis, Restaurantes, Bares e Similares do Estado de Mato Grosso - **SHRBS** - (65) 3055-2882 - E-mail: shrbsdemt@gmail.com;

Sindicato das Empresas de Compra, Venda, Locação e Administração de Imóveis Residencial, Comercial e Condomínios de Cuiabá e Várzea Grande de Estado De Mato Grosso - **SECOVI/MT** - E-mail: secretaria@secovimt.com.br;

Sindicato do Comércio Varejista de Nortelândia do Estado de Mato Grosso - **SINCOVAN/MT** - 65 99998-7833 - Email: sincovannort@gmail.com.

Cuiabá, 09 de janeiro de 2024.

JOSE WENCESLAU DE SOUZA JÚNIOR
Presidente da FECOMÉRCIO/MT

Protocolo 1532839

CONVOCAÇÃO DE ASSEMBLÉIA GERAL ORDINÁRIA

Na qualidade de Síndica do Condomínio Edifício Máster Center, localizado na Trav. Desembargador Ferreira Mendes, 233 Centro Sul, Cuiabá (MT). Venho convocar aos Senhores proprietários a participarem da **Assembleia Geral Ordinária** conforme Artigo 1.350 do novo Código Civil e em conformidade ao artigo 20 cláusula VI do Novo Regimento Interno, a realizar-se no Auditório do Sindicato dos Vigilantes e Transportes de Valores no piso Térreo deste Edifício, no dia 08 de fevereiro de 2024, Quinta-feira as 18:00hrs, em primeira chamada com presença de 2/3 dos condôminos e as 18:30, com qualquer número de presentes, conforme determina a Lei 4.591/64 ART 12, a fim de discutirem sobre o assunto que requer a vossa presença:

PAUTA:

- Deliberar sobre a prestação de contas ano 2023;
- Eleições para Síndico e vice síndico biênio 2024/2025
- Previsão orçamentária para o ano 2024;
- Ponderar sobre implantação de portaria remota.
- Reajuste da taxa de Condomínio para o período de abril 2024 a março de 2025;
- Assuntos gerais de interesses do condomínio e Condôminos.

OBSERVAÇÕES:

* É lícito aos senhores condôminos se fazerem representar na Assembleia ora convocada por procuradores, munidos com procurações específicas, sendo obrigatório o reconhecimento de firma;

* A ausência dos senhores condôminos não os desobrigam de aceitarem como tácita concordância aos assuntos que forem tratados e deliberados.

* Os condôminos em atraso nos pagamentos de suas taxas condominiais, poderão presenciar, mas não poderão votar nas deliberações.

Cuiabá, 11 de janeiro de 2024

Atenciosamente,
Matildes
Síndica

Protocolo 1533450

BOM JESUS AGROPECUÁRIA LTDA, CNPJ: 08.895.796/0028-10, torna público que requereu junto à Secretaria de Estado de Meio Ambiente - SEMA, Licença Ambiental Simplificada (LAS) para a atividade de Beneficiamento e Descaroçamento de Algodão, localizada na Rod BR-364, km 121 - Sent. Rondonópolis a esquerda, Faz. Jaguari I, município de Pedra Preta - MT, com Latitude 16°49'54,14" S e Longitude 54°04'39,73" W.

Protocolo 1533656

CONDOMÍNIO EDIFÍCIO DR. VIRGÍLIO ALVES CORREA NETO

Rua Antônio Maria n.º 382, bairro Centro Norte, Cuiabá-MT

EDITAL DE CONVOCAÇÃO

ASSEMBLÉIA GERAL ORDINÁRIA

O Síndico do Condomínio Edifício Dr. Virgílio Alves Correa Neto, no uso das atribuições e na forma convencionalmente prevista no **art. 18 do Estatuto do Condomínio**, **CONVOCA** todos os **Condôminos** para a **ASSEMBLÉIA GERAL ORDINÁRIA**, que se realizará no dia **06/02/2023 (terça feira)**, às **14:30 hs, no saguão do prédio**, em primeira convocação e às **15:00 hs** em segunda convocação, com qualquer número de condôminos, a fim de deliberar sobre os seguintes assuntos:

- Prestação de Contas do ano de 2023;**
- Eleição do Síndico, Subsíndico, Conselho Fiscal, para Gestão 2024/2025;**
- Deliberações correlato à Obra não concluída;**
- Assuntos gerais de interesses dos condôminos.**

OBS. É lícito aos senhores CONDÔMINOS se fazerem representar na Assembleia ora convocada por procuradores, munidos com procuração específica.

Cuiabá-MT, 05 de janeiro de 2024.

Daniel Silva Souto
Síndico

Protocolo 1533716

AUTO ELETRICA CONQUISTA LTDA, CNPJ: **44.123.808/0001-31**, situada na AV. ANDRE ANTONIO MAGGI, Nº 5656, no Bairro JARDIM DAS VIOLETAS, no município de Sinop/MT, torna público que requereu à Secretaria Municipal de Meio Ambiente e Desenvolvimento Sustentável de Sinop/MT a **LICENÇA PRÉVIA, LICENÇA INSTALAÇÃO E LICENÇA OPERAÇÃO** para a atividade de **SERVIÇOS DE MANUTENÇÃO E REPARAÇÃO MECÂNICA DE VEÍCULOS AUTOMOTORES / SERVIÇOS DE MANUTENÇÃO E REPARAÇÃO ELÉTRICA DE VEÍCULOS AUTOMOTORES**. Não foi determinado EIA/RIMA. RESPONSÁVEL TÉCNICA ENGENHEIRA FLORESTAL ANA CAROLINE PAULI BIASI SKREPKA, CONTATO: (66) 99643-9603-SINOP/MT

Protocolo 1533785

TEXTO PARA PUBLICAÇÃO:

Scheffer & Cia Ltda, CNPJ: 04.733.767/0018-29, localizada na **Rodovia BR-364, km 1086 + 4 km a direita, Fazenda Três Lagoas, Sapezal/MT**, torna público que requereu junto ao departamento de meio ambiente da Prefeitura Municipal de Sapezal/MT, a renovação da Licença de Operação (LO) para a atividade de **Beneficiamento e descaroçamento de algodão**. Não foi determinado estudo de impacto ambiental. 10/01/2024.

Protocolo 1533860

CELITO MENEGAT, Pessoa Física inscrita no CPF nº 014.588.849-53, torna público que requereu à Secretaria Estadual de Meio Ambiente - SEMA, a Licença Prévia, Licença de Instalação e Licença de Operação para Pousada e Balneário Segredo, sob a modalidade de complexo turístico, localizado na Zona Rural do Município de Campos de Júlio - MT. Projeto realizado pelo Eng. Florestal, Agrônomo, Perito, Gestor e Auditor Ambiental, Carlos Eduardo Gouvêa Moleiro, Fones (65) 9 9963-7070.

Protocolo 1533875

DF. INCORPORADORA E IMOBILIÁRIA S/A. Inscrito no CNPJ Nº 26.591.560/0001-51, torna público que requereu junto Secretaria Municipal de Agricultura e Meio Ambiente de Primavera do Leste - MT - SAMA a Licença de Operação (LO) de um Loteamento Urbano JARDIM PONCHO VERDE III - 7ª AMPLIAÇÃO com 283 lotes, localizado no Bairro Jardim Poncho Verde, Município de Primavera do Leste - MT. Não foi determinado EIA/RIMA.

Protocolo 1533897

Rosiclei Luiz Soares Me inscrito no CNPJ nº 30.871.995/0001-27, situado na Rua São João Del Rey nº 238 Quadra 32 Lote 09 bairro Vila Rica, Rondonópolis/MT, torna-se público que requereu junto a SEMA/MT (Secretaria de Estado do Meio Ambiente) pedido de Licenciamento Ambiental na modalidade de Licenciamento Ambiental Simplificado - LAS para atividade de Transportadoras de Resíduos Classe II.

Protocolo 1534143

RODRIGUES RECUPERADORA DE VEICULOS LTDA, CNPJ Nº: 37.198.036/0001-31 torna público que requereu à Prefeitura Municipal de Cuiabá/MT por meio da Secretaria Municipal de Meio Ambiente e Desenvolvimento Urbano Sustentável - SMADESS a Licença Ambiental - Modalidade: Adequação ambiental com Licença Prévia, Licença de Instalação e Licença de Operação, para atividade de oficina e funilaria, localizada Rua A/D, Nº 782, Distrito Industrial no município de Cuiabá-MT.

Protocolo 1534144

VANESSA DE SOUZA GALVAN LTDA, empresa devidamente inscrita no CNPJ nº 45.229.441/0001-91, torna público que requereu a SEMA-MT (Secretaria de Estado de Meio Ambiente) a Licença Ambiental Simplificada - LAS, para o desenvolvimento da atividade de Serraria com desdobro e beneficiamento de madeira, localizada na Rua Margem Direita MT-423, a 600 metros, Lote 07, S/Nº, Parque Industrial Eduardo Sival de Miranda, no município de União do Sul - MT. Não foi determinado EIA/RIMA.

Protocolo 1534146

MOTO CAMPO LTDA, CNPJ: **03.944.014/0001-51** torna-se público que requereu junto a Secretaria Municipal de Meio Ambiente SEMMA as Licenças Ambientais Prévia, de Instalação e de Operação (LP/LI/LO) para a atividade de Comércio e Varejo de Motocicletas e Motonetes Novas com a manutenção, reparação, lavagem e lubrificação localizado na Avenida Presidente Medici, Nº 4700, CEP: 78.705-164, Vila Jose Luiz em Rondonópolis-MT.

Protocolo 1534149

ASSOCIAÇÃO DA CHACARÁ DE RECREIO PARAISO DA FAMILIA
CNPJ: 41.088.317/0001-09

CONVOCAÇÃO

O Presidente Interino da Associação Chácara de Recreio Paraiso da Família de acordo com o Estatuto Social, convoca todos os proprietários de fração de lotes da referida Chácara para a ASSEMBLÉIA GERAL ORDINÁRIA. A realizar-se no dia 04/02/2024 (domingo) às 09:00 horas da manhã (primeira chamada), caso não tenha quórum, às 09:15 horas (segunda chamada) com participação e aprovação da maioria simples na Sede da Chácara, onde serão deliberadas e encaminhadas as seguintes pautas:

- _ Processo de regularização da Área da Chácara Junto aos Órgãos ambientais, jurídicos e públicos;
- _ Novas regras de acesso às dependências e área comum da Chácara;
- _ Eleição do novo Presidente da Associação;
- _ Informes Gerais.

Venha, participe, acompanhe e traga sua sugestão para melhorias em favor da nossa chácara!

BENEDITO FERREIRA DE SOUZA FILHO
Presidente Interino

Cuiabá-MT, 17 de Janeiro de 2024

Protocolo 1534152

Moacir Zocolotto, CPF nº **655.965.449-49** torna público que requereu à Secretaria de Estado de Meio Ambiente - MT (SEMA - MT), a Classificação quanto à Segurança da Barragem, por meio de Cadastro, para acumulação de água de usos múltiplos, exceto para geração de energia elétrica, localizada no Córrego sem denominação, Coordenadas Geográficas 12º 9' 14.524" S e 55º 13' 31.345" O" O, no Sítio Recanto Feliz - Lote Nº 131-B, CAR MT nº 102099/2017, no município de Vera/MT. ALM EMPREENDIMENTOS LTDA (66 9 9991-9996).

Protocolo 1534153

Licença Especial da JC Distribuidora CNPJ 42.349.107.0001.90, torna Público que requereu a Secret. Municipal do Meio Ambiente e Desenvolvimento Rural Sustentável do Município de Várzea Grande SEMMADERSVG a Licença Especial Ação Entre Amigos da JC Dist. Pará som e música ao vivo no espaço na Rua Cerejeira Q. 11 n. 10 B: Mangabeiras em VG.MT

Protocolo 1534154

Idalina Martins Pinto, CPF nº 728.358.771-34 torna público que requereu à SEMA - MT, a Classificação quanto à Segurança da Barragem, por meio de Cadastro, para acumulação de água de usos múltiplos, exceto para geração de energia elétrica, localizada no córrego Olho-de-boi, Coordenadas Geográficas Latitude 13°30'37.8"S Longitude 52°04'54.1"O, na Fazenda Progresso Vista Alegre CAR MT46455/2017, no município de Canarana - MT. DAM EMPREENDIMENTOS LTDA (66 9 99657- 0357)

Protocolo 1534155

Valdecir Girardi de CPF: 526.031.489-15 torna público que requereu junto a Secretaria de Agricultura e Meio Ambiente - SAMA/MT a Renovação da Licença de Operação (RLO), para a atividade de Armazéns de Grãos, no endereço denominado Fazenda Santa Ana II, localizado a Rodovia MT 338 KM 06 Estrada rural - Zona Rural, na cidade de Lucas do Rio Verde - MT. (Lat. 13°16'5,65"S; Long. 56°7'32,84"O). Não foi determinado EIA/RIMA.

MKC ENGENHARIA 65 3549-2560.

KSB AGRIBUSINESS COMERCIO LTDA, pessoa jurídica de CNPJ nº 21.523.353/0006-50, torna público que requereu junto à Secretaria de Estado de Meio Ambiente SEMA/MT a Licença por Adesão e Compromisso LAC para atividade de Comércio Atacadista de Defensivos Agrícolas, Adubos, Fertilizantes e Corretivos do Solo com Depósito no local, localizado no endereço Av. Rio Borges, s/n, bairro Centro, no município de Itanhangá - MT, CEP 78.579-000. Não foi determinado EIA/RIMA. **MKC ENGENHARIA (65) 3549-2560.**

Protocolo 1534156

URBA 8 LOTEAMENTOS LTDA.
CNPJ 42.428.440/0001-94 - NIRE 5120192555-1
EXTRATO DA ATA DE REUNIÃO DE SÓCIOS
REDUÇÃO DO CAPITAL SOCIAL

Ata de reunião de sócios datada de 15/01/2024, tendo sido deliberado o seguinte: 1) Aprova neste ato, a única sócia, representando a totalidade do capital social, a redução do capital social, totalmente subscrito e integralizado, de R\$8.198.650,00 (oito milhões, cento e noventa e oito mil, seiscentos e cinquenta reais), para R\$10.000,00 (dez mil reais), uma redução, portanto de R\$8.188.650,00 (oito milhões, cento e oitenta e oito mil, seiscentos e cinquenta reais), por ser considerado excessivo em relação ao objeto da sociedade, nos termos do artigo 1.082, II, do Código Civil; 2) Tendo em vista a redução ora aprovada, o capital social, totalmente subscrito e integralizado, passa a ser no valor de R\$10.000,00 (dez mil reais), dividido em 10.000 (dez mil) quotas, no valor unitário de R\$1,00 (um real); 3) Resta aprovada a restituição do valor de R\$8.188.650,00 (oito milhões, cento e oitenta e oito mil, seiscentos e cinquenta reais), em moeda corrente nacional, no prazo de até 30 (trinta) dias, contados do registro da competente alteração contratual. Cuiabá/MT, 15 de janeiro de 2024. Érika Matsumoto e José Roberto Diniz Santos, administradores da sociedade.

Protocolo 1534160

JAIR ANTONIO DE ROSSO GREGORIO de CPF: **630.300.631-00** torna público que requereu junto a Secretaria de Agricultura e Meio Ambiente - SAMA/MT a Licença prévia, Licença de Instalação e Licença de Operação (LP, LI e LO), para a atividade de Aberturas de vias internas em revestimento primário, sem desmate. No endereço denominado Sítio Santo Antônio, localizado a Rodovia MT 449, Lote 13A, Setor 1 - Zona Rural, na cidade de Lucas do Rio Verde - MT. (Lat. 12°59'26,05"S; Long. 56°7'32,84"O). Não foi determinado EIA/RIMA. **MKC ENGENHARIA 65 3549-2560.**

Protocolo 1534162

MANOSSO AGROINDUSTRIAL LTDA

Inscrito no CNPJ sob nº 47.549.510/0001-86 torna público que requereu junto a DEMAM - Departamento de Meio Ambiente Municipal, a Licença Ambiental LP, LI e LO para **Beneficiamento de Arroz** localizado na propriedade rural denominada AGROINDUSTRIAL, localizada no município de Brasnorte - MT. Não foi determinado Estudo de Impacto Ambiental. R.T. TIAGO CARVALHO-Engº Florestal.

Protocolo 1534163

AGROPECUARIA TRÊS ESTRELAS LTDA - FAZENDA SONHO DOURADO, Inscrito no CNPJ N° 09.490.719/0001-22, torna público que requereu junto a Secretaria de Estado do Meio Ambiente de Mato Grosso - SEMA/MT a Licença Prévia (LP), Licença de Instalação (LI) e Licença de Operação (LO) a Ampliação da Capacidade de Tancagem, para exercer a atividade de Ponto de Abastecimento (tanque aéreo), localizado na Rodovia MT 130, km 50+38km, S/N, na Zona Rural do Município de Santo Antônio do Leste - MT. Não foi determinado EIA/RIMA.

Protocolo 1534184

G J DE MEDEIROS - ME - AUTO POSTO MEDEIROS, CNPJ: **51.388.930/0001-03**, localizado no Município de Confresa-MT, torna público que requereu junto à SEMA - **SECRETARIA ESTADUAL DO MEIO AMBIENTE**, a Licença Prévia, Licença de Instalação e Licença de Operação, para a Atividade de **Comércio Varejista de Combustíveis para Veículos** Automotores. Não foi determinado Estudo de Impacto Ambiental.

Protocolo 1534194

O **AUTO POSTO CAMPOS LTDA**, CNPJ 35.341.737/0001-52, torna público que requereu junto a SEMA/MT, alteração da razão social do empreendimento M.M. Giacomini, CNPJ 35.341.737/0001-52, município de Nova Nazaré-MT.

Protocolo 1534198

AUTO POSTO DOIS IRMÃOS EIRELI, CNPJ: 08.284.751/0001-99 torna público que requereu junto a SEMA/MT, Renovação da Licença de Operação do empreendimento em Porto Alegre do Norte-MT.

Protocolo 1534199

FERNANDO HENRIQUE DA SILVA MORANDO, CPF **368.188.718-79**, torna público que requerer à Secretaria de Estado do Meio Ambiente - SEMA/MT, **Outorga Captação Superficial**, que tem finalidade de irrigação. O ponto de captação será localizado no Rio das Mortes, na Estância Maju, Município de Nova Xavantina, com as seguintes características: **PC 01:** Coordenadas Geográficas: Lat.: 14°45'12"S Long.: 52° 36' 56"W, vazão de 60 m³/h, área irrigada de 17,5 ha.

Protocolo 1534214

V. L. FRANTZ MADEIRAS LTDA., CNPJ 24.638.225/0001-55, pessoa jurídica de direito privado, estabelecida na Avenida Independência, s/n.º, Lote 01, Bairro Chácaras, Santa Carmem - MT, torna público que requereu da SEMA-MT (Secretaria Estadual do Meio Ambiente) a LAS (Licença Ambiental Simplificada) para o desenvolvimento de atividades de Picador Fixo Florestal. Não foi determinado estudos de Impacto Ambiental. SANTA CARMEM-MT, 16/01/2024.

ANDREI PAGNONCELLI, CPF: 033.258.349-06, responsável pela empresa PORTO CEREAIS AGROCOMERCIAL LTDA, localizado na Rua Ulisses Guimarães, nº 419, Setor Oeste - Bairro Teles Pires, CEP: 78500-000, Colíder-MT, torna público que requereu junto a Secretaria Municipal de Meio Ambiental e Desenvolvimento Sustentável do Município de Colíder - MT, a Licença de Operação (LO), para as atividades de Armazéns gerais - emissão de Warrant, para ANDREI PAGNONCELLI- ME - PORTO CEREAIS AGROCOMERCIAL LTDA, CNPJ: 31.098.287/0001-49

A DM EMPREENDIMENTOS IMOBILIÁRIOS LTDA, inscrita no CNPJ 35.060.308/0001-07 estabelecida na Rua das Castanheiras, 1001, Edifício Classic Center Sala 504 D, Setor Comercial, CEP 78.550-290, no município de Sinop/MT, Torna Público que requereu junto a SEMA - Secretaria de Estado do Meio Ambiente/MT a Licença de Operação - LO da Implantação do Loteamento denominado de JARDIM LIBERDADE, localizado na Chácara 635, Rodovia MT 140, Bairro de Chácaras Gleba Celeste 3ª Parte no Município de Sinop - MT, não foi determinado EIA/RIMA.

BR 163 CARROCERIAS E AUTO ELÉTRICA LTDA - CNPJ 31.874.542/0001-17 torna público que requereu junto a Secretaria Municipal de Agricultura, Meio Ambiente, Ciência e Tecnologia- SAMATEC/Sorriso, a Licença Prévia (LP), Licença de Instalação (LI) e Licença de Operação (LO) para atividade de Serviços de instalação, manutenção e reparação de acessórios para veículos automotores, localizado na Rua Roberto Simonsen, nº 10715 - Bairro Industrial e Comercial Eldorado, município de Sorriso/MT. Coordenadas geográficas do Empreendimento: 55°44'11,25"W, 12°35'20,57". Não foi determinado o EIA-RIMA. (Projenorth Ambiental (66) 9 9973-9779).

RC PUBLICAÇÕES 66 9 9984-4633.

Protocolo 1534223

FLAVIA SOUSA OLIVEIRA, CPF - **660.258.181-34**, torna público que requereu da Secretaria de Estado do Meio Ambiente - SEMA, Outorga para o direito de uso da água, atividade de Irrigação, para equipamentos do tipo "Pivô Central", com área total de 400 ha, vazão 0,188889 m³/s, Fazenda Santa Helena, captação no Rio Tanguro, Município de Canarana - MT, Coordenadas **captação: Lat.: 13°35'3,88"S e Long. 51°58'20,26"O.**

Protocolo 1534227

Cooperativa dos Pioneiros de Querência - Coopquer, CNPJ nº 19.158.694/0002-07, torna público que requereu ao CODEMA/MT a Licença de Operação, para a atividade de Armazéns Gerais - Emissão de Warrants, no município de Querência/MT. Não foi determinada elaboração de EIA/RIV. **IMAP Engenharia e Soluções.**

Protocolo 1534679

Multibio Multiplicando Resultados no Campo LTDA, CNPJ nº 34.259.717/0001-74, torna público que requereu ao CODEMA/MT as Licenças Prévia, de Instalação e de Operação, para a atividade de comércio atacadista de defensivos agrícolas, adubos, fertilizantes e corretivos do solo, no município de Querência/MT. Não foi determinada elaboração de EIA/RIV. **IMAP Engenharia e Soluções.**

Protocolo 1534681

V DE F A Medeiros & Cia Ltda, inscrito no CNPJ nº 04.253.469/0001-93, torna público que requereu junto a Sema/MT, pedido de renovação de Licença de operação com alteração de razão social para **Comércio varejista de combustíveis e lubrificantes para veículos automotores**, localizado no município de Confresa/ MT. Não foi determinado EIA/RIMA.

Protocolo 1534684

ESTADO DE MATO GROSSO
MUNICIPIO DE TANGARÁ DA SERRA

EXTRATO DA ATA DO NOVO ESTATUTO

Associação dos Engenheiros de Tangará da Serra - AENTAS - MT, através do seu novo presidente torna público que na reunião realizada na data 13/01/2024, com a presença dos engenheiros e arquitetos teve apresentação do **NOVO ESTATUTO, NOVA RAZÃO SOCIAL E FANTASIA, E NOVA DIRETORIA**, que em breve será divulgada a nova diretoria e definir alguns cargos em abertos para próxima reunião. **Razão Social Antiga:** ASSOCIACAO DOS ENGOS E ARQUITETOS DE TANGARA DA SERRA AETAS; **Nova Razão Social passa a ser:** ASSOCIAÇÃO DOS ENGENHEIROS DE TANGARÁ DA SERRA - AENTAS - MT, ata da reunião na integra na sede da associação.

TANGARA DA SERRA/MT, 15 de janeiro de 2024.

Allan Henrique Coelho Moraes

Presidente Engenheiro Civil - Inspetor de Tangará da Serra

Protocolo 1534689

JAIME SOARES DA SILVA, inscrito no CNPJ 37.504.024/0001-98, **NOME FANTASIA AMBIENTAL RECICLAGEM LÍQUIDOS** torna público que requereu junto a SMADESS - SECRETARIA MUNICIPAL DE MEIO AMBIENTE E DESENVOLVIMENTO URBANO SUSTENTÁVEL a Regularização Ambiental - Modalidade: LP, LI E LO, para atividade de COLETA DE RESÍDUOS NÃO PERIGOSOS, com uma área utilizada de 60 m2 localizado na Avenida das flores, número 08, quadra 22 e lote 08, bairro serra dourada, município de Cuiabá-MT.

Protocolo 1534702

CENTRO OESTE COMERCIO DE LUBRIFICANTES SA, 07.606.538/0004-36 torna público que requereu à Prefeitura Municipal de Cuiabá/MT por meio da Secretaria Municipal de Meio Ambiente e Desenvolvimento Urbano Sustentável-SMADESS a Licença Ambiental-Modalidade: Renovação da Licença de Operação, para atividade de COMÉRCIO DE LUBRIFICANTES, localizada Av. Flores, barracão A, nº516, bairro São Francisco, município de Cuiabá-MT

Protocolo 1534732

MAURO FERNANDO SCHAEGLER, CPF503.227.459-34, torna público que requereu a Secretaria de Estado de meio Ambiente, **SEMA-MT**, o pedido de Licença Florestal-LF para o Projeto de Exploração Florestal PEF/AD, para propriedade denominada Fazenda Senhor Jesus C, localizada na cidade de Brasnorte-MT. SIMCAR: MT220315/2022

Protocolo 1534737

MATO GROSSO
NÃO PARA

Quando você soma trabalho e eficiência, o resultado é um dos estados que mais crescem no país.



06 hospitais em construção



Mais de 2400 km de asfalto novo contratados



41 novas escolas em construção



Mais de **50 mil vagas em cursos** de capacitação



15 mil câmeras sendo instaladas em todo o estado



Governo de
Mato
Grosso

PODER JUDICIÁRIO

TRIBUNAL DE JUSTIÇA

TRIBUNAL DE JUSTIÇA DO ESTADO DE MATO GROSSO DEPARTAMENTO ADMINISTRATIVO

EXTRATO

Termo de Rescisão ao Contrato nº 21/2019 - CIA 0016142-38.2019.8.11.0000**OBJETO ADITIVO:** "O presente Termo tem por objeto a rescisão amigável do presente Contrato originalmente firmado entre as partes, com efeitos rescisórios no dia 14 de dezembro de 2023**CONTRATANTE:** TRIBUNAL DE JUSTIÇA/MT - FUNAJURIS**CNPJ:** 03.535.606/0001-10 - 01.872.837/0001-93**CONTRATADO:** Empresa a ABELHA TÁXI AÉREO E MANUTENÇÃO LTDA.**CNPJ:** 24.702.862/0001-24

Cuiabá-MT, 04 de Dezembro de 2023.

(Assinado digitalmente)

Ivone Regina Marca

Diretora do Departamento Administrativo

Protocolo 1534208

TRIBUNAL DE JUSTIÇA DO ESTADO DE MATO GROSSO

AVISO DE ABERTURA DE LICITAÇÃO

Pregão Eletrônico n. 3/2024

CIA 0054638-97.2023.8.11.0000

A Presidente do Tribunal de Justiça, por intermédio de seu Pregoeiro Oficial, nomeado pela Portaria nº 744/2023-DA. DJE n. 11.481, disponibilizada em 14/06/2023, comunica aos interessados que será ABERTA a Sessão Pública do Pregão Eletrônico n. 3/2024 - CIA 0054638-97.2023.8.11.0000, no dia **31 de janeiro de 2024**, às 10h30 - horário de BRASÍLIA-DF, no site do Governo Federal www.comprasgovernamentais.gov.br. Objeto: "Contratação de empresa especializada para prestação de serviços de lavagem, higienização e passagem de roupas de mesa e banho, incluindo a lavagem de cadeiras/estofados revestidos em tecido, couro ou similares, cortinas persianas e similares, assim como pequenos reparos e manutenções e cortinas tipo persianas, levando em consideração as peculiaridades de cada tecido, normas e resoluções vigentes, bem como os serviços de coleta e entrega na sede do Tribunal de Justiça, de seus Anexos, dos Fóruns de Cuiabá, Várzea Grande."

Os interessados no Edital poderão adquiri-lo no *site*: www.tjmt.jus.br/licitacaoQualquer informação deverá ser solicitada pelo e-mail: joao.bertin@tjmt.jus.br

Cuiabá, 16 de janeiro de 2024.

Fernando Davoli Batista

Gerente de Licitação

Protocolo 1534728

TRIBUNAL DE JUSTIÇA DO ESTADO DE MATO GROSSO DEPARTAMENTO ADMINISTRATIVO

EXTRATO

2º Termo de Aditamento ao Contrato n. 55/2022 - CIA 0026332-55.2022.8.11.0000**OBJETO ADITIVO:** "O presente Termo Aditivo tem por finalidade, alterar, em parte, a Cláusula Segunda - Vigência".**CONTRATANTE:** TRIBUNAL DE JUSTIÇA/MT - FUNAJURIS**CNPJ:** 03.535.606/0001-10 - 01.872.837/0001-93**CONTRATADO:** Empresa PLANSUL PLANEJAMENTO E CONSULTORIA LTDA**CNPJ:** 78.533.312/0001-58,**VIGÊNCIA:** "Alterar, em parte, a Cláusula Segunda - Vigência, no item 2.1.1, para prorrogar a vigência do Contrato 55/2022, por mais 20 (vinte) meses, de 13/02/2024 à 12/10/2025, nos termos do artigo 57, II, da Lei n.8.666/93".

Cuiabá-MT, 16 de janeiro de 2024

-Assinado digitalmente-

Ivone Regina Marca

Diretora do Departamento Administrativo

Protocolo 1534809

EDITAIS

PODER JUDICIÁRIO DO ESTADO DE MATO GROSSO COMARCA DE CUIABÁ - DESEMBARGADOR JOSÉ VIDAL 1ª Vara Cível da Capital EDITAL Processo: 1037256-58.2017.8.11.0041 Espécie: RECUPERAÇÃO JUDICIAL (129) Polo ativo: SAN REMO COMERCIO DE ROUPAS LTDA - ME e outros (3) Pessoas a serem intimadas: CREDORES/INTERESSADOS Finalidade: Proceder à intimação dos credores e interessados acerca do recebimento do novo plano de recuperação judicial das empresas: SAN REMO COMERCIO DE ROUPAS LTDA - ME - CNPJ: 07.002.742/0001-03; JARDIM AMERICA COMERCIO DE ROUPAS EIRELI - ME - CNPJ: 15.686.547/0001-60; PANTANAL COMERCIO DE ROUPAS EIRELI - ME - CNPJ: 11.925.114/0001-69 e V.G. COMERCIO DE ROUPAS EIRELI - ME - CNPJ: 22.890.748/0001-40. Despacho/decisão: "(...) Por tais razões, e, em observância ao Princípio da Preservação da Empresa, previsto no art. 47, da LRF, considerando as peculiaridades dos autos, deve ser possibilitado à recuperanda apresentar novo plano de recuperação judicial. Para tanto, as recuperandas deverão, no prazo IMPRORROGÁVEL de 30 (trinta) dias corridos apresentar novo plano de recuperação judicial. Apresentado o novo PRJ, EXPEÇA-SE EDITAL contendo o aviso de recebimento do plano de recuperação judicial (art. 53, parágrafo único), consignando que os credores têm o prazo de 30 (trinta) dias, contados da publicação deste edital, para manifestarem eventual objeção ao novo Plano de Recuperação Judicial (art. 55, parágrafo único). (...)". Advertências: Qualquer credor poderá manifestar, no prazo de 30 (trinta) dias corridos, contados da publicação deste edital, eventual objeção ao novo plano de recuperação judicial (art. 55, parágrafo único, da lei 11.101/05). E, para que chegue ao conhecimento de todos e que ninguém, no futuro, possa alegar ignorância, expediu-se o presente edital, que será afixado no lugar de costume e publicado na forma da lei. Eu, Elisângela de Souza Barros Campanholo, digitei. Cuiabá, 12 de janeiro de 2024. Juliana Fernandes Alencastro - Gestora Judiciária Substituta em substituição legal

Protocolo 1534172

MT.GOV.BR

DÁ ORGULHO
VIVER EM
MATO GROSSO

PROGRAMA MAIS INGLÊS MT
+ DE **100 ALUNOS**
DAS ESCOLAS ESTADUAIS
ESTUDANDO NA INGLATERRA,
COMO O VAGNER, DE PORTO ESTRELA

Governo de
Mato
Grosso

PROGRAMA
SER
Família
Mulher

UNAF
Unidade de
Ações Sociais
e Atenção
à Família

SETASC
Secretaria
de Estado de
Assistência Social
e Cidadania

Governo de
Mato
Grosso

**GOVERNO DE MT
PAGA AUXÍLIO
MORADIA PARA
MULHERES
VÍTIMAS DE
VIOLÊNCIA
DOMÉSTICA**

**NÃO SE CALE!
DISQUE 181**



Governo do Estado de Mato Grosso
Secretaria de Estado de Planejamento e Gestão

**SUPERINTENDÊNCIA DA IMPRENSA OFICIAL DO
ESTADO DE MATO GROSSO**

CENTRO POLÍTICO ADMINISTRATIVO
Rua Júlio Domingos de Campos
CEP 78050-970 - Cuiabá - Mato Grosso
CNPJ(MF) 03.507.415/0004-97

www.iomat.mt.gov.br
Acesse o portal E-Mato Grosso
www.mt.gov.br

ORIENTAÇÃO PARA PUBLICAÇÃO

De acordo com a Instrução Normativa nº 005/2008 do Diário Oficial de 27 de maio de 2008, as matérias deverão ser enviadas pelo sistema IOMATNET e no balcão da IOMAT, pessoalmente, em Pen Drive, CD-ROM ou através do correio eletrônico, publica@iomat.mt.gov.br, até as 16:00hs.

Os arquivos deverão ser em extensão .rtf, .doc ou .docx

ATENDIMENTO EXTERNO

De acordo com a Portaria nº 030/2019/SEPLAG do Diário Oficial de 05 de Abril de 2019, o atendimento é de Segunda à Sexta-feira, das 08:00hs às 12:00hs e 13:00hs às 17:00hs.

(65) 3613-8000

HINO NACIONAL

Letra de Joaquim Osório Duque Estrada e música de Francisco Manoel da Silva

Ouviram do Ipiranga as margens plácidas
De um povo heróico o brado retumbante,
E o sol da Liberdade, em raios fúlgidos,
Brilhou no céu da Pátria nesse instante.

Se o penhor dessa igualdade
Consequimos conquistar com braço forte,
Em teu seio, ó Liberdade,
Desafia o nosso peito a própria morte!

Ó Pátria amada, Idolatrada, Salve! Salve!

Brasil, um sonho intenso, um raio vívido
De amor e de esperança à terra desce,
Se em teu formoso céu, risonho e límpido,
A imagem do Cruzeiro resplandece.

Gigante pela própria natureza,
És belo, és forte, impávido colosso,
E o teu futuro espelha essa grandeza

Terra adorada, Entre outras mil,
És tu, Brasil, Ó Pátria amada!
Dos filhos deste solo és mãe gentil,
Pátria amada, Brasil!

Deitado eternamente em berço esplêndido,
Ao som do mar e à luz do céu profundo,
Fulguras, ó Brasil, florão da América,
Iluminado ao sol do Novo Mundo!

Do que a terra mais garrida
Teus risonhos, lindos campos têm mais flores;
"Nossos bosques têm mais vida",
"Nossa vida" no teu seio "mais amores".

Ó Pátria amada, Idolatrada, Salve! Salve!

Brasil, de amor eterno seja símbolo
O lábaro que ostentas estrelado,
E diga o verde-louro desta fâmula
Paz no futuro e glória no passado.

Mas, se ergues da justiça a clava forte,
Verás que um filho teu não foge à luta,
Nem teme, quem te adora, a própria morte!

Terra adorada Entre outras mil,
És tu, Brasil, Ó Pátria amada!

Dos filhos deste solo és mãe gentil,
Pátria amada,
Brasil!

HINO DE MATO GROSSO

Decreto Nº 208 de 05 de setembro de 1983

Letra de Dom Francisco de Aquino Corrêa e música do maestro Emílio Heine

Limitando, qual novo colosso,
O ocidente do imenso Brasil,
Eis aqui, sempre em flor, Mato Grosso,
Nosso berço glorioso e gentil!

Eis a terra das minas faiscantes,
Eldorado como outros não há
Que o valor de imortais bandeirantes
Conquistou ao feroz Paiaguás!

Salve, terra de amor, terra do ouro,
Que sonhara Moreira Cabral!
Chova o céu dos seus dons o tesouro
Sobre ti, bela terra natal!

Terra noiva do Sol! Linda terra!
A quem lá, do teu céu todo azul,
Beija, ardente, o astro louro, na serra
E abençoa o Cruzeiro do Sul!

No teu verde planalto escampado,
E nos teus pantanais como o mar,
Vive solto aos milhões, o teu gado,
Em mimosas pastagens sem par!

Salve, terra de amor, terra do ouro,
Que sonhara Moreira Cabral!
Chova o céu dos seus dons o tesouro
Sobre ti, bela terra natal!

Hévea fina, erva-mate preciosa,
Palmas mil, são teus ricos florões;
E da fauna e da flora o índio goza,
A opulência em teus virgens sertões.

O diamante sorri nas grupiarias
Dos teus rios que jorram, a flux.
A hulha branca das águas tão claras,
Em cascatas de força e de luz!

Salve, terra de amor, terra do ouro,
Que sonhara Moreira Cabral!
Chova o céu dos seus dons o tesouro
Sobre ti, bela terra natal!

Dos teus bravos a glória se expande
De Dourados até Corumbá,
O ouro deu-te renome tão grande,
Porém mais nosso amor te dará!

Ouve, pois, nossas juras solenes
De fazermos em paz e união,
Teu progresso imortal como a fênix
Que ainda timbra o teu nobre brasão!

Salve, terra de amor, terra de ouro,
Que sonhara Moreira Cabral!
Chova o céu dos seus dons o tesouro
Sobre ti, bela terra natal!

HINO À BANDEIRA DE MATO GROSSO

Letra e música dos autores: Abel Santos Anjos Filho, Tânia Domingos do Nascimento e Hudson C. Rocha

"Uma radiante estrela exalta o céu anil
Fulgura na imensidão do meu Brasil
Constelação de áurea cultura e glórias mil
Do bravo heróico bandeirante varonil
Que descobrindo a extensa mata sobranceira
Do Centro Oeste, imensa gleba brasileira
Trouxe esperança à juventude altaneira
Delimitando a esfera verde da bandeira.

Erga aos céus oh! estandarte
De amor e união
Mato Grosso feliz
Do Brasil é o verde coração.
Belo pendão que ostenta o branco da pureza
Losango lar da paz e feminil grandeza.
Teu manto azul é o céu que encobre a natureza
De um Mato Grosso emoldurado de beleza.

No céu estampas o matiz patriarcal
E ao Sol fulguras belo esplêndido ideal
Na Terra semeando a paz universal
Para colhermos um futuro sem igual.
Erga aos céus oh! estandarte
De amor e união
Mato Grosso feliz
Do Brasil é o verde coração".